



# TABLEAUX DE BORD DE GESTION

EXERCICES FINANCIERS 2003-2004 ET 2004-2005

LABORATOIRES DE BIOLOGIE MÉDICALE

Québec 

# TABLEAUX DE BORD DE GESTION

EXERCICES FINANCIERS 2003-2004 ET 2004-2005

TABLEAUX COMPARATIFS  
DES DONNÉES FINANCIÈRES ET STATISTIQUES  
SUR LA PRODUCTION DES LABORATOIRES  
DE BIOLOGIE MÉDICALE AU QUÉBEC

Sources des données :  
M 30 et Compilab MSSS

Document préparé par :

**le Programme de biologie médicale**  
**Ministère de la Santé et des Services sociaux**  
**Direction générale des services de santé et médecine universitaire**  
**1075, chemin Sainte-foy, 9<sup>e</sup> étage**  
**Québec (Québec) G1S 2M1**

Pour toute demande d'information : [laboratoires@msss.gouv.qc.ca](mailto:laboratoires@msss.gouv.qc.ca)

Édition produite par :

**La Direction des communications du ministère de la Santé et des Services sociaux**

Ce document est disponible uniquement en version électronique.

[www.msss.gouv.qc.ca](http://www.msss.gouv.qc.ca) section **Documentation**, rubrique **Publications**.

Dépôt légal  
Bibliothèque nationale du Québec, 2006  
Bibliothèque nationale du Canada, 2006

ISBN 2-550-46569-5 (version PDF)

Toute reproduction totale ou partielle de ce document est autorisée, à condition que la source soit mentionnée.

© Gouvernement du Québec, 2006

**TABLEAUX DE BORD DE GESTION  
LABORATOIRES DE BIOLOGIE MÉDICALE  
ANNÉE FINANCIÈRE 2004-2005**

**EXPLICATIONS GÉNÉRALES**

Les services de biologie médicale constituent un maillon essentiel de la chaîne de prestation des soins. Ils jouent un rôle prépondérant dans la qualité des soins dispensés par les professionnels de la santé qui se fondent sur les résultats d'analyse afin d'établir leurs diagnostics.

En 2004-2005, plus de 120 millions de procédures ont été réalisées dans les laboratoires de biologie médicale du réseau public de la santé du Québec. Les coûts directs bruts ajustés afférents aux activités des laboratoires représentent environ 450 millions de dollars et nous constatons une augmentation annuelle d'environ 6 %.

**MESURE**

La mesure est fondamentale à tout système organisationnel où l'on veut évaluer la progression vers un état désiré ou un objectif. La mesure est centrale à tout effort de rigueur dans le fonctionnement et la gestion d'un service de biologie médicale.

La mesure de la productivité est obtenue par le rapport entre la quantité de produits et les facteurs de production. Ainsi, le coût unitaire est obtenu en divisant les coûts directs bruts par le total des analyses multipliées par leurs valeurs pondérées.

⊛ Le calcul de la valeur pondérée ne tient pas compte de tous les coûts associés à la production du laboratoire. La valeur pondérée est composée du coût de la main-d'œuvre technique alloué au temps de soutien à l'exécution et à l'exécution technique, plus le coût des réactifs et du matériel jetable pour la production d'un **résultat-patient**. Ainsi, le personnel de bureau, le personnel clinique (médecins spécialistes, médecins assistants, biochimistes cliniques,...), le personnel syndiqué non syndiqué, le personnel d'encadrement de même que les coûts d'entretien, de contrats de services, de transport, des infrastructures et autres coûts divers ne sont pas considérés dans le calcul de la valeur pondérée.

- ✪ **MESURER N'EST PAS ÉVALUER.** Un indicateur n'est pas « la performance » mais plutôt une image codée d'une réalité dans un contexte d'interprétation de la performance. Il y a lieu de mettre l'indicateur en perspective par rapport à des balises pertinentes (objectifs, marges acceptables, valeurs comparatives, etc.), afin de lui donner une valeur ajoutée et un sens. C'est d'autant plus important pour l'évaluation du coût unitaire qui est une valeur absolue.

## INDICATEURS

Un indicateur doit correspondre à une préoccupation, à un objectif ou une attente. Un indicateur donne...une indication, une information incomplète du phénomène étudié.

L'indicateur « coût unitaire » est l'indicateur le plus utilisé dans l'évaluation de la performance financière. Il est à souligner que le principal coût de production se situe au niveau de la main-d'œuvre ( $\pm 75\%$ ).

Par ailleurs, l'indicateur « unités pondérées/heures travaillées » est un indicateur très intéressant pour l'évaluation de la productivité des ressources humaines. Alors que, l'indicateur « utilisation des ressources » est utilisé pour l'évaluation de la pertinence clinique.

## TABLEAU DE BORD DE GESTION

Un tableau de bord n'est pas, en soi, un système de gestion, c'est un outil d'information susceptible de contribuer à une meilleure gestion.

L'utilisation du tableau de bord permet l'échange d'informations pertinentes à l'intérieur de l'établissement mais également entre les services de biologie médicale de la province dans la recherche de pistes d'améliorations.

Le piège qui guette les analystes est de confondre l'indicateur avec le phénomène étudié. Lorsque l'objectif visé par l'indicateur ne constitue plus un point de référence mais est considéré comme le « résultat » à atteindre, l'indicateur tend à perdre sa validité.

De plus, ce n'est pas parce qu'un indicateur indique l'atteinte d'un objectif que, nécessairement, la situation peut être considérée comme acceptable. En effet, les pressions exercées pour l'atteinte du « résultat » peuvent entraîner de nombreux effets pervers sur la qualité, la pertinence, sur les budgets et sur la validité des données :

- Augmentation du volume de production : usage d'algorithmes multiplicateur, offre de services avec liste élaborée d'analyses, utilisation de profils ou bilans,....;
- Entrée de données erronées, utilisation non autorisée de procédures non répertoriées, entrée des achats d'analyses dans le volume de production effectué sur place,....;
- Réduction des coûts ayant un impact sur la qualité générale : réduction de la supervision technique, réduction de la formation, réduction des contrôles de qualité, augmentation des temps-réponse, etc.

La recherche de la performance financière est importante au même titre que la recherche de la performance clinique et technique. Afin de mieux évaluer le domaine de la biologie médicale, l'utilisation de plusieurs indicateurs est essentielle. C'est pourquoi le Ministère introduira de nouveaux indicateurs au cours des prochaines années.

## ÉTABLISSEMENTS

Le tableau de bord présente les résultats pour la province, par région et par laboratoire. Seuls y sont inclus les laboratoires de biologie médicale effectuant  $\geq 15$  procédures analytiques répertoriées dans le manuel de mesure de la production de la biologie médicale.

## DATE LIMITE

La date limite pour la transmission des données de production régionales au MSSS et des états financiers audités (AS-471) est le **30 JUIN**. Aucune modification des données n'est autorisée après cette date.

## SOURCE DES DONNÉES

Les données utilisées pour produire ce tableau de bord de gestion proviennent du fichier CompiLab MSSS en date de janvier 2004 et du fichier M30, dans lequel sont répertoriées les données financières auditées. Les établissements doivent rapporter deux unités de mesure à leur rapport financier AS-471 : le nombre de procédures effectuées (ligne 30) et la valeur pondérée de la production (ligne 28).

## VALIDITÉ DES DONNÉES ET MISE EN GARDE

Une des caractéristiques importantes d'un indicateur est la qualité et la précision de la mesure. Par conséquent la validité de l'indicateur de coût unitaire dépend de la rigueur avec laquelle les gestionnaires des services de biologie médicale ont procédé à l'enregistrement des procédures et à la comptabilisation exacte des dépenses associées aux diverses activités de laboratoire.

⊛ Il faut demeurer prudent dans l'interprétation et l'utilisation de l'indicateur de coût unitaire.

L'analyse des données révèle certaines erreurs d'enregistrement des données, comme par exemple l'entrée des achats dans le volume de production. Des erreurs peuvent également être imputables aux systèmes d'informations de laboratoires (SIL) et à l'importation des données informatisées.

Le plan comptable et les données qui figurent au poste budgétaire 6600 doivent toujours être le reflet fidèle des activités de biologie médicale exclusivement. Tous les établissements doivent appliquer le principe de l'imputabilité des dépenses de laboratoire, non seulement au niveau du centre d'activités 6600, mais également au niveau de chacun des sous-centres d'activités qui y sont reliés. Les établissements doivent s'assurer de la conformité du plan comptable avec les standards définis dans le *Manuel de gestion financière*<sup>(1)</sup>.

<sup>(1)</sup> Ministère de la Santé et des Services sociaux, *Manuel de gestion financière*, volume 01, chapitre 04, pages 289 et suivantes.

## QUELQUES EXEMPLES D'ERREURS

- **Données financières incomplètes**

Omission de transmission des données relatives à la valeur pondérée de la production à la ligne 28 ou du nombre de procédures effectuées à la ligne 30 des états financiers. Écart entre les données de production figurant dans les états financiers et les données statistiques transmises à l'Agence et au Ministère.

- **Données erronées dans les états financiers**

Inversion des données des lignes 28 et 30. Problème au niveau des ajustements.

- **Plan comptable non conforme**

Obligation d'utilisation du sous-centre d'activité 6601 pour les activités de banque de sang et du centre d'activité 6620 pour les activités de sécurité transfusionnelle et produits sanguins.

- **Imputabilité des dépenses**

Il arrive que des employés soient affectés à plusieurs secteurs d'activités, comme c'est parfois le cas de certains chefs technologistes responsables à la fois de la biologie médicale et de l'imagerie médicale. Il faut alors imputer séparément à chaque secteur d'activités la portion du salaire qui correspond au travail effectué dans chacun de ces secteurs et éviter d'imputer la totalité de la rémunération à un seul secteur. Une telle pratique fausse le coût réel des services dans les secteurs visés. Le même principe s'applique dans le cas des dépenses liées à des services communs à plusieurs secteurs, tels les frais de secrétariat ou d'informatique.

- **Imputabilité de la production**

Comptabilisation dans le centre d'activités « laboratoires » des procédures effectuées par LE personnel dont la rémunération est imputée dans un autre centre d'activités (ex : prélèvements effectués par des infirmières dont le salaire n'est pas imputé au poste 6600 ou des procédures effectuées par les chargés de sécurité transfusionnelle ou les adjoints au chef technologiste de banque de sang) dont le salaire fait l'objet d'un ajustement.

- **Utilisation erronée et non autorisée de code de « procédure non répertoriée » (PNR)**

Le laboratoire doit obtenir l'autorisation préalable du Ministère pour utiliser un code de procédure non répertoriée (PNR).

## OBJECTIF DE PRODUCTIVITÉ POUR LE QUÉBEC

Le Ministère souhaite que se poursuivent les efforts d'amélioration de la performance financière mais désire également que des actions concrètes visant l'amélioration de la performance technique et clinique soient posées par les gestionnaires.

À l'instar des autres domaines de la santé, le Ministère insiste sur l'importance de la qualité des services en biologie médicale et émet des orientations spécifiques en ce sens. Or, des actions ciblées sur la pertinence devraient induire normalement une réduction du volume de production.

Une vaste opération de mise à niveau du répertoire des analyses et des valeurs pondérées qui leur sont associées est en cours. Cette révision amènera certainement un impact sur l'indicateur de coût unitaire.

Pour toute demande de renseignements additionnels concernant les tableaux de bord de gestion, nous vous invitons à communiquer avec le pilote d'orientation du Programme de biologie médicale à l'adresse suivante :



**PAR COURRIEL - INTRANET RÉSEAU SSS (LOTUS NOTE) :** CLAUDE BERTHIAUME

**PAR COURRIEL - INTERNET :** [laboratoires@msss.gouv.qc.ca](mailto:laboratoires@msss.gouv.qc.ca)



**PAR TÉLÉCOPIEUR :** (418) 266-6938



**PAR LA POSTE :**

Ministère de la Santé et des Services sociaux

Direction générale des services de santé et médecine universitaire

Direction de l'organisation des services médicaux et technologiques

Programme de biologie médicale

1075, chemin Sainte-Foy, 9<sup>e</sup> étage

Québec (Québec) G1S 2M1

## EXPLICATIONS SUR LES TABLEAUX

### • Section 1 : Identification de l'établissement

Identification de l'établissement et de la personne responsable du service de biologie médicale.

### • Section 2 : Renseignements généraux portant sur les quatre dernières années

Renseignements sur l'évolution du budget brut ajusté, du volume d'activité et du coût unitaire au cours des quatre dernières années.

Notes :

1. Nombre d'analyses différentes réalisées sur place : Seul le laboratoire qui produit l'analyse enregistre celle-ci dans son volume de production. Le laboratoire qui achète l'analyse doit la comptabiliser dans la section ACHAT et ne pas l'additionner à son propre volume de production. Une telle erreur fausse les données de production du laboratoire concerné, induit une surévaluation papier de sa performance financière et fausse les données provinciales de production.
2. Coûts directs bruts ajustés : Il s'agit ici du total des dépenses de main-d'œuvre, charges et avantages sociaux, et autres dépenses de fonctionnement (AS-471, ligne 17) encourus par le laboratoire pour produire son volume analytique total, incluant les unités correspondant aux analyses vendues, moins les ajustements (AS-471, ligne 23) auxquels l'établissement a droit (voir explications détaillées à la section 4).

3. Total unités pondérées : Il s'agit de la production totale du laboratoire, incluant les services vendus, exprimée en unités pondérées selon le *Système québécois de mesure de la production des laboratoires*.

4. Coût unitaire brut ajusté : Le coût unitaire brut ajusté est obtenu en divisant les coûts directs bruts ajustés de fonctionnement du laboratoire par le nombre total d'unités produites au cours de l'exercice financier. Cet indicateur mesure le niveau de productivité du laboratoire.

### • Section 3 : Production dans CompiLab MSSS

Données détaillées par sous-centre d'activité (6601 à 6608) sur le nombre de procédures de laboratoire réalisées, achetées et vendues pour l'exercice 2004-2005, ainsi que pour l'exercice précédent. Le total du nombre de procédures pour l'ensemble des sous-centres d'activités des laboratoires se retrouve au poste 6600 TOTAL. La ligne suivante (6600 sans prélèvements) donne le total moins les prélèvements.

Notes :

1. Les données contenues dans la section 3 proviennent du système CompiLab de mesure de la production. Elles doivent être mises en relation avec les données contenues dans la section 4 (Indicateurs) qui proviennent des états financiers. L'inscription de données dans la section 3 sans correspondance dans la section 4 (par exemple en ce qui concerne la banque de sang - 6601) indique que l'établissement n'a pas rempli d'états financiers séparés pour ce sous-centre d'activité ou qu'il n'a pas affecté la production au sous-centre d'activité pertinent.

2. **Tous** les laboratoires ayant une banque de sang telle que définie par le Secrétariat du système du sang (minimalement ayant une activité de compatibilité), doivent affecter les unités produites et les dépenses afférentes dans le sous-centre d'activité 6601.
3. Les établissements qui produisent un faible volume dans des secteurs d'activité tels que la pathologie (6604), la cytologie (6605) ou les prélèvements (6606) peuvent inclure ces secteurs au poste budgétaire 6607 (laboratoires regroupés).

- **Section 4 : Indicateurs et Section 7 : Explication des indicateurs**

La section 4 contient une série d'indicateurs de performance provenant des états financiers AS-471 audités et transmis au Ministère par les établissements. Les explications correspondant à chaque indicateur se retrouvent immédiatement au-dessous, dans la section 7.

#### **Remarques sur les indicateurs (Section 4)**

*Colonne 1:* Taux horaire - Les facteurs qui influencent le taux horaire sont principalement les suivants : classification du personnel, années d'expérience du personnel, temps supplémentaire, prime.

*Colonne 2:* Nombre d'unités pondérées produites par heure travaillée. Un chiffre en caractères gras dans cette colonne, au niveau des sous-centres d'activités 6601 à 6608, indique **un niveau de productivité inférieur de plus de 10 % à celui de la moyenne des établissements du réseau.**

*Colonne 3:* Nombre de procédures par heure travaillée. Un chiffre en caractères gras dans cette colonne, au niveau des sous-centres d'activités 6601 à 6606, indique **un niveau de productivité inférieur à plus de 10 % à celui de la moyenne des établissements.**

*Colonne 4:* Nombre moyen d'unités pondérées par procédure. Cet indicateur illustre la complexité du travail.

*Colonnes 5, 6 et 7:* Indicateurs donnant respectivement la proportion du coût unitaire accaparée par les salaires (colonne 5), par les charges et les avantages sociaux (colonne 6) ainsi que par le total des fournitures, des services achetés et des autres charges (colonne 7).

*Colonne 8:* Indicateur donnant les ajustements figurant à la ligne spécifique dans les états financiers. Référence : Manuel de gestion financière .

*Colonne 9:* Indicateur donnant le coût unitaire ajusté de la production du laboratoire.

- **Section 5 : Utilisation des services**

Indicateurs relatifs à l'utilisation des services (pertinence). Cette information exprime en pourcentage le ratio entre deux analyses dont le premier est généralement considéré comme une analyse complémentaire. Chaque établissement doit viser le ratio le plus bas possible pour chacun des indicateurs. Lorsque le ratio de l'établissement est plus élevé que la moyenne provinciale, celui-ci est indiqué dans la colonne « Moyenne provinciale ». Chaque établissement doit, au chapitre de la pertinence, évaluer sa propre performance et procéder à la révision des algorithmes appliqués aux analyses complémentaires.

- **Section 8 : Banque de sang**

Cette section indique si le laboratoire est un centre désigné ou associé.

- **Section 9 : Informatisation**

Cette section indique le nom du fournisseur informatique.

4 janvier 2006

**TABLEAU DE BORD DE GESTION  
GRANDES SECTIONS**

① **Identification de l'établissement**

**Production dans Compilab  
MSSS**

③

**Indicateurs**

④

**Utilisation des  
services**

⑤

**Renseignements généraux portant  
②  
sur les quatre dernières années**

**Explication des indicateurs**

⑦

**Commentaires**

⑥

**Banque de sang**

⑧

**Informatisation**

⑨

# TABLEAU 1

## RAPPORT FINANCIER AS-471 - PAGE 650

Nom de l'établissement  
Premier numéro de permis dans lprg2002

Code  
0000-0000

Page  
650

Fonds d'exploitation-Activités principales DONNÉES SUR LE CENTRE D'ACTIVITÉS exercice terminé le 31 mars 2002  
Nom du centre: Accueil à la jeunesse Numéro du centre: 5100-00

EXERCICE PRÉCÉDENT			EXERCICE COURANT	
Heures à l'unité près (1)	Montant au \$ près (2)		Heures à l'unité près (3)	Montant au \$ près (4)
<b>SALAIRES</b>				
		01.....	Personnel-cadre.....	01
		02.....	Personnel-temps régulier.....	02
		03.....	Temps supplémentaire.....	03
		04.....	Primes.....	04
		05.....	Main-d'oeuvre indépendante.....	05
XXXX	XXXX	06.....		XXXX
		07.....	TOTAL (L.01 à L.06).....	07
<b>AVANTAGES SOCIAUX</b>				
		08.....	Généraux.....	08
		09.....	Particuliers.....	09
		10.....	Total (L.08 + L.09).....	10
<b>CHARGES SOCIALES</b>				
		11.....		11
		12.....	Total (L.07 + L.10 + L.11).....	12
<b>AUTRES CHARGES DIRECTES</b>				
		13.....	Services achetés.....	13
		14.....	Fournitures et autres charges.....	14
		15.....	Allocations directes.....	15
		16.....	Total (L.13 à L.15).....	16
		17.....	COUTS DIRECTS BRUTS (L.12 + L.16).....	17
<b>DÉDUCTIONS</b>				
		18.....	Ventes de services.....	18
		19.....	Recouvrements.....	19
		20.....	Transferts de frais généraux.....	20
		21.....	Total (L.18 à L.20).....	21
		22.....	COUTS DIRECTS NETS (L.17 - L.21).....	22
<b>AJUSTEMENTS</b>				
		23.....	Ajustements (préciser p.691, 692).....	23
		24.....	COUTS DIRECTS NETS AJUSTÉS (L.22-L.23).....	24
<b>UNITÉS DE MESURE</b>				
UNITES	MONTANT	"A"	"A"	UNITES
		25.....	Pour l'établissement.....	25
		26.....	Pour ventes de services.....	26
		27.....	Pour transferts de frais généraux.....	27
		28.....	Total (L.25 à L.27).....	28
		29.....	Coût unitaire brut (L.17 - L.23) / L.28.....	29
		30"B"	"B"30	
		31.....	Coût unitaire net (L.24 / L.30).....	31

**Répartition à l'usage des établissements à missions multiples**

MISSION	L.07, C.4 (1)	L.10+L.11, C.4 (2)	L.16, C.4 (3)	L.17, C.4 (4)	L.20, C.4 (5)	L.21, C.4 (6)
CLSC.....	32					
CH.....	33					
CHSLD.....	34					
CR.....	35					
C.J.....	36					
C.R.S.S.S. ou R.R.S.S.S.....	37					

Numéro du centre: 5100-00

# TABLEAUX DE BORD DE GESTION LABORATOIRES DE BIOLOGIE MÉDICALE

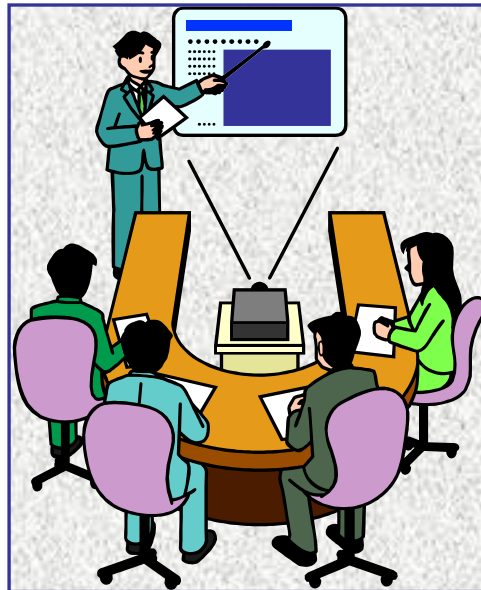

ANNÉE FINANCIÈRE 2004-2005

**Tableau de bord de gestion  
Laboratoire de biologie médicale**

**Tout le Québec**

Sous-centre d'activité	Nombre de procédure					Indicateurs financiers									Indicateurs d'utilisation de service		
	2003-2004	2004-2005				1- Taux horaire	2- Unités pondérées / Hrs. trav.	3- Procédures / Hrs. trav.	4- Unit. Pond / procédures	5- Salaires / Unit. pond.	6- Charges / Unit. pond.	7- Autre charges / Unit. Pond.	8- ajustements / Unit. pond.	9- coûts br. ajus. / Unit. pond.		2003-2004	2004-2005
		Total	Production sur place		Achats												
	Établissement	Ventes															
6601 B.Sang	2 233 672	2 093 771	2 059 481	34 290	-	25.55	31.1	4.0	7.9	0.82	0.34	0.39	0.20	1.35	1- % Urée / créatine	57.4%	56.5%
6604 Patho	1 211 372	1 207 582	1 036 424	76 901	94 257	23.34	55.6	1.3	43.6	0.42	0.17	0.24	0.03	0.81			
6605 Cyto	1 686 750	1 491 763	1 405 754	51 589	34420	24.40	31.8	3.3	9.6	0.77	0.33	0.13	0.04	1.19	2- % T4L / TSH	20.3%	19.0%
6606 Prél.	5 720 435	5 814 135	5 766 105	48 030	-	23.30	73.5	7.4	9.9	0.32	0.14	0.12	0.02	0.55			
6607 regroupés	108 198 519	111 875 849	106 794 396	2 661 260	2 420 193	24.89	86.2	21.6	4.0	0.29	0.13	0.31	0.03	0.69	3- % Urines micr. / ur. exam. somm.	51.3%	49.7%
6608 Supra.	131 955	131 898	119 974	11 924	-	25.42	55.2	5.0	11.0	0.46	0.19	0.30	0.06	0.89	4- % Urines culture / ur. exam. somm.	50.4%	49.5%
6600 Total	119 182 703	122 614 998	117 182 134	2 883 994	2 548 870	24.54	74.2	15.2	4.9	0.33	0.14	0.28	0.04	0.72			
6600 Total sans Prél.	113 462 268	116 800 863	111 416 029	2 835 964	2 548 870	24.71	74.4	16.3	4.6	0.33	0.14	0.30	0.04	0.74	5- % Diff. Man. / FSC	13.5%	13.1%
	<b>2001-2002</b>	<b>2002-2003</b>	<b>2003-2004</b>	<b>2004-2005</b>		<b>Explication des indicateurs financiers</b>											
Coûts directs bruts ajustés	383 481 380	397 727 592	416 046 579	431 170 482		1- Taux horaire = page650 ligne7colonne4 / colonne3									6- % Frottis orien / FSC	6.4%	6.3%
Total unités pondérées	508 896 759	528 678 719	568 121 690	601 291 338		2- Unités pondérées / Heures travaillées = page650 ligne28colonne3 / ligne7colonne3											
Coûts unitaire	<b>0.75</b>	<b>0.75</b>	<b>0.73</b>	<b>0.72</b>		3- Procédures / Heures travaillées = page650 ligne30colonne3 / ligne7colonne3									7- Nb. Lames / Cas cyto non gyn.	2.2	2.1
						4- Unités pondérées / Procédures = page650 ligne28colonne3 / ligne30colonne3											
						5- Coûts Hrs. travaillées / Unités pondérées = page650 ligne7colonne3 / ligne30colonne3									8- Nb lames de routine / prélèvement chirurgical	3.7	3.8
						6- Charges et av. sociaux / Unités pondérées = page650 ligne10colonne4 + ligne11colonne4 / ligne28colonne3											
						7-Total autres charges / Unités pondérées = page650 ligne23colonne3 / ligne30colonne3 Comprend les services achetés ainsi que les fournitures et autres charges.											
						8-Ajustements / Unités pondérées = page650 ligne23colonne4 / ligne28colonne3											
						9-Coûts Bruts Ajustés / Unités pondérées = page650 ligne17colonne4 – ligne23colonne 4 / ligne28colonne3											

**Tableau de bord de gestion  
Laboratoire de biologie médicale**

**Bas-St-Laurent (1)**

Sous-centre d'activité	Nombre de procédure					Indicateurs financiers									Indicateurs d'utilisation de service			
	2003-2004	2004-2005				1- Taux horaire	2- Unités pondérées / Hrs. trav.	3- Procédures / Hrs. trav.	4- Unit. Pond / procédures	5- Salaires / Unit. pond.	6- Charges / Unit. pond.	7- Autre charges / Unit. Pond.	8- ajustements / Unit. pond.	9- coûts br. ajus. / Unit. pond.	2003-2004	2004-2005	Moyenne provinciale	
		Total	Production sur place		Achats													
		Établissement	Ventes															
6601 B.Sang	59 880	62 124	58 107	4 017	-	25.50	29.8	3.5	8.4	0.86	0.37	0.60	0.26	1.57	1- % Urée / créatine	50.1%	48.8%	49.3%
6604 Patho	65 028	40 810	25 731	7 071	8 008	23.20	76.8	1.7	45.0	0.30	0.13	0.33	0.02	0.74	2- % T4L / TSH	19.2%	18.2%	18.7%
6605 Cyto	47 277	43 051	36 436	6 615	-	24.36	36.2	3.5	10.4	0.67	0.26	0.09	0.03	1.00	3- % Urines micr. / ur. exam. somm.	47.7%	45.2%	50.8%
6606 Prél.	270 396	239 804	239 774	30	-	25.40	104.8	10.9	9.6	0.24	0.09	0.08	0.00	0.42	4- % Urines culture / ur. exam. somm.	48.2%	45.8%	57.6%
6607 regroupés	3 436 472	3 410 108	3 174 180	140 520	95 408	25.67	81.1	18.6	4.4	0.32	0.14	0.36	0.04	0.78	5- % Diff. Man. / FSC	21.8%	20.9%	15.8%
6608 Supra.	-	-	-	-	-	-	-	-	-	-	-	-	-	-	6- % Frottis orien / FSC	4.4%	2.4%	5.4%
<b>6600 Total</b>	<b>3 879 053</b>	<b>3 795 897</b>	<b>3 534 228</b>	<b>158 253</b>	<b>103 416</b>	<b>25.39</b>	<b>77.2</b>	<b>15.0</b>	<b>5.1</b>	<b>0.33</b>	<b>0.14</b>	<b>0.33</b>	<b>0.04</b>	<b>0.76</b>	7- Nb. Lames / Cas cyto non gyn.	2.2	2.2	2.1
6600 Total sans Prél.	3 608 657	3 556 093	3 294 454	158 223	103 416	25.38	74.8	15.3	4.9	0.34	0.15	0.36	0.04	0.81	8- Nb lames de routine / prélèvement chirurgical	4.3	4.0	3.6
	<b>2001-2002</b>	<b>2002-2003</b>	<b>2003-2004</b>	<b>2004-2005</b>	<b>Explication des indicateurs financiers</b>													
Coûts directs bruts ajustés	13 764 266	14 006 187	14 816 125	14 943 369	1- Taux horaire = page650 ligne7colonne4 / colonne3													
Total unités pondérées	16 070 762	16 781 729	18 515 238	19 554 280	2- Unités pondérées / Heures travaillées = page650 ligne28colonne3 / ligne7colonne3													
Coûts unitaire	<b>0.86</b>	<b>0.83</b>	<b>0.80</b>	<b>0.76</b>	3- Procédures / Heures travaillées = page650 ligne30colonne3 / ligne7colonne3													
Coûts unitaire provincial	0.75	0.75	0.73	0.72	4- Unités pondérées / Procédures = page650 ligne28colonne3 / ligne30colonne3													
					5- Coûts Hrs. travaillées / Unités pondérées = page650 ligne7colonne3 / ligne30colonne3													
					6- Charges et av. sociaux / Unités pondérées = page650 ligne10colonne4 + ligne11colonne4 / ligne28colonne3													
					7-Total autres charges / Unités pondérées = page650 ligne23colonne3 / ligne30colonne3													
					Comprend les services achetés ainsi que les fournitures et autres charges.													
					8-Ajustements / Unités pondérées = page650 ligne23colonne4 / ligne28colonne3													
					9-Coûts Bruts Ajustés / Unités pondérées = page650 ligne17colonne4 – ligne23colonne 4 / ligne28colonne3													

**Tableau de bord de gestion  
Laboratoire de biologie médicale**

**Saguenay-Lac St-Jean (2)**

Sous-centre d'activité	Nombre de procédure					Indicateurs financiers									Indicateurs d'utilisation de service			
	2003-2004	2004-2005				1- Taux horaire	2- Unités pondérées / Hrs. trav.	3- Procédures / Hrs. trav.	4- Unit. Pond / procédures	5- Salaires / Unit. pond.	6- Charges / Unit. pond.	7- Autre charges / Unit. Pond.	8- ajustements / Unit. pond.	9- coûts br. ajus. / Unit. pond.	2003-2004	2004-2005	Moyenne provinciale	
		Total	Production sur place		Achats													
		Établissement	Ventes															
6601 B.Sang	79 471	79 258	79 040	218	-	25.96	31.3	4.0	7.8	0.83	0.36	0.31	0.25	1.25	1- % Urée / créatine	34.7%	33.3%	49.3%
6604 Patho	64 722	81 127	68 563	4 517	8 047	23.40	78.4	3.0	25.9	0.30	0.12	0.22	-	0.64	2- % T4L / TSH	19.3%	19.2%	18.7%
6605 Cyto	49 197	46 280	42 035	4 245	-	24.55	36.6	3.6	10.1	0.67	0.28	0.11	-	1.06	3- % Urines micr. / ur. exam. somm.	57.2%	54.1%	50.8%
6606 Prél.	208 723	214 867	214 463	404	-	22.38	69.8	6.8	10.3	0.32	0.13	0.11	0.02	0.55	4- % Urines culture / ur. exam. somm.	58.8%	57.5%	57.6%
6607 regroupés	3 596 482	3 649 388	3 556 900	64 028	28 460	24.97	<b>73.8</b>	18.7	4.0	0.34	0.16	0.31	0.05	0.76	5- % Diff. Man. / FSC	18.6%	15.7%	15.8%
6608 Supra.	-	-	-	-	-	-	-	-	-	-	-	-	-	-	6- % Frottis orien / FSC	1.7%	0.8%	5.4%
<b>6600 Total</b>	<b>3 998 595</b>	<b>4 070 920</b>	<b>3 961 001</b>	<b>73 412</b>	<b>36 507</b>	<b>24.58</b>	<b>69.2</b>	<b>14.2</b>	<b>4.9</b>	<b>0.36</b>	<b>0.16</b>	<b>0.28</b>	<b>0.05</b>	<b>0.75</b>	7- Nb. Lames / Cas cyto non gyn.	2.1	2.0	2.1
6600 Total sans Prél.	3 789 872	3 856 053	3 746 538	73 008	36 507	24.86	69.2	15.1	4.6	0.36	0.16	0.30	0.05	0.77	8- Nb lames de routine / prélèvement chirurgical	3.3	3.1	3.6
	<b>2001-2002</b>	<b>2002-2003</b>	<b>2003-2004</b>	<b>2004-2005</b>	<b>Explication des indicateurs financiers</b>													
Coûts directs bruts ajustés	15 334 291	15 213 072	15 315 952	14 801 064	1- Taux horaire = page650 ligne7colonne4 / colonne3													
Total unités pondérées	17 691 745	18 584 572	19 518 057	19 853 877	2- Unités pondérées / Heures travaillées = page650 ligne28colonne3 / ligne7colonne3													
Coûts unitaire	<b>0.87</b>	<b>0.82</b>	<b>0.78</b>	<b>0.75</b>	3- Procédures / Heures travaillées = page650 ligne30colonne3 / ligne7colonne3													
Coûts unitaire provincial	0.75	0.75	0.73	0.72	4- Unités pondérées / Procédures = page650 ligne28colonne3 / ligne30colonne3													
					5- Coûts Hrs. travaillées / Unités pondérées = page650 ligne7colonne3 / ligne30colonne3													
					6- Charges et av. sociaux / Unités pondérées = page650 ligne10colonne4 + ligne11colonne4 / ligne28colonne3													
					7- Total autres charges / Unités pondérées = page650 ligne23colonne3 / ligne30colonne3													
					Comprend les services achetés ainsi que les fournitures et autres charges.													
					8- Ajustements / Unités pondérées = page650 ligne23colonne4 / ligne28colonne3													
					9- Coûts Bruts Ajustés / Unités pondérées = page650 ligne17colonne4 – ligne23colonne 4 / ligne28colonne3													

**Tableau de bord de gestion  
Laboratoire de biologie médicale**

**Québec (3)**

Sous-centre d'activité	Nombre de procédure					Indicateurs financiers									Indicateurs d'utilisation de service			
	2003-2004	2004-2005				1- Taux horaire	2- Unités pondérées / Hrs. trav.	3- Procédures / Hrs. trav.	4- Unit. Pond / procédures	5- Salaires / Unit. pond.	6- Charges / Unit. pond.	7- Autre charges / Unit. Pond.	8- ajustements / Unit. pond.	9- coûts br. ajus. / Unit. pond.	2003-2004	2004-2005	Moyenne provinciale	
		Total	Production sur place		Achats													
		Établissement	Ventes															
6601 B.Sang	254 408	253 599	252 890	709	-	25.24	29.4	3.8	7.8	0.86	0.33	0.38	0.16	1.40	1- % Urée / créatine	76.7%	75.6%	49.3%
6604 Patho	112 181	107 694	96 245	8 175	3 274	23.09	58.5	1.2	50.7	0.39	0.16	0.22	0.00	0.77	2- % T4L / TSH	15.9%	15.6%	18.7%
6605 Cyto	246 487	241 205	212 518	6 548	22139	24.06	30.6	3.1	9.8	0.79	0.34	0.12	0.08	1.17	3- % Urines micr. / ur. exam. somm.	51.4%	51.2%	50.8%
6606 Prél.	467 604	531 563	531 391	172	-	23.59	71.1	6.1	11.6	0.33	0.16	0.10	0.01	0.59	4- % Urines culture / ur. exam. somm.	52.9%	48.5%	57.6%
6607 regroupés	12 435 343	12 815 345	12 512 885	218 647	83 813	24.54	70.7	16.2	4.4	0.35	0.16	0.30	0.01	0.79	5- % Diff. Man. / FSC	18.1%	17.6%	15.8%
6608 Supra.	-	-	-	-	-	23.19	108.4	15.7	6.9	0.21	0.10	0.17	0.03	0.45	6- % Frottis orien / FSC	13.2%	13.7%	5.4%
6600 Total	13 516 023	13 949 406	13 605 929	234 251	109 226	24.31	65.3	12.4	5.3	0.37	0.17	0.27	0.02	0.79	7- Nb. Lames / Cas cyto non gyn.	2.4	2.5	2.1
6600 Total sans Prél.	13 048 419	13 417 843	13 074 538	234 079	109 226	24.38	64.8	12.9	5.0	0.38	0.17	0.29	0.02	0.81	8- Nb lames de routine / prélèvement chirurgical	4.1	4.5	3.6
		<b>2001-2002</b>	<b>2002-2003</b>	<b>2003-2004</b>	<b>2004-2005</b>	<b>Explication des indicateurs financiers</b>												
Coûts directs bruts ajustés		51 140 287	54 072 785	56 544 719	57 639 493	1- Taux horaire = page650 ligne7colonne4 / colonne3												
Total unités pondérées		61 900 912	63 454 843	69 213 220	72 553 230	2- Unités pondérées / Heures travaillées = page650 ligne28colonne3 / ligne7colonne3												
Coûts unitaire		<b>0.83</b>	<b>0.85</b>	<b>0.82</b>	<b>0.79</b>	3- Procédures / Heures travaillées = page650 ligne30colonne3 / ligne7colonne3												
Coûts unitaire provincial		0.75	0.75	0.73	0.72	4- Unités pondérées / Procédures = page650 ligne28colonne3 / ligne30colonne3												
						5- Coûts Hrs. travaillées / Unités pondérées = page650 ligne7colonne3 / ligne30colonne3												
						6- Charges et av. sociaux / Unités pondérées = page650 ligne10colonne4 + ligne11colonne4 / ligne28colonne3												
						7-Total autres charges / Unités pondérées = page650 ligne23colonne3 / ligne30colonne3 Comprend les services achetés ainsi que les fournitures et autres charges.												
						8-Ajustements / Unités pondérées = page650 ligne23colonne4 / ligne28colonne3												
						9-Coûts Bruts Ajustés / Unités pondérées = page650 ligne17colonne4 – ligne23colonne 4 / ligne28colonne3												

**Tableau de bord de gestion  
Laboratoire de biologie médicale**

**Mauricie et du Centre-du-Québec (4)**

Sous-centre d'activité	Nombre de procédure					Indicateurs financiers									Indicateurs d'utilisation de service			
	2003-2004	2004-2005				1- Taux horaire	2- Unités pondérées / Hrs. trav.	3- Procédures / Hrs. trav.	4- Unit. Pond / procédures	5- Salaires / Unit. pond.	6- Charges / Unit. pond.	7- Autre charges / Unit. Pond.	8- ajustements / Unit. pond.	9- coûts br. ajus. / Unit. pond.	2003-2004	2004-2005	Moyenne provinciale	
		Total	Production sur place		Achats													
		Établissement	Ventes															
6601 B.Sang	93 041	87 558	87 550	8	-	25.50	<b>23.9</b>	<b>3.2</b>	7.4	1.07	0.38	0.37	0.17	1.64	1- % Urée / créatine	49.6%	47.8%	49.3%
6604 Patho	65 170	65 369	60 410	2 641	2 318	24.25	62.2	1.5	41.3	0.39	0.16	0.23	0.00	0.77	2- % T4L / TSH	21.3%	21.0%	18.7%
6605 Cyto	82 253	82 359	82 207	102	50	24.81	<b>28.2</b>	<b>2.8</b>	10.0	0.88	0.32	0.08	0.01	1.27	3- % Urines micr. / ur. exam. somm.	40.5%	43.2%	50.8%
6606 Prél.	544 958	550 423	550 397	26	-	23.14	76.0	7.6	10.0	0.30	0.12	0.13	0.03	0.52	4- % Urines culture / ur. exam. somm.	50.1%	50.4%	57.6%
6607 regroupés	6 196 972	6 579 016	6 479 178	24 041	75 797	25.85	96.5	25.7	3.7	0.27	0.12	0.30	0.05	0.64	5- % Diff. Man. / FSC	7.9%	8.3%	15.8%
6608 Supra.	-	-	-	-	-	-	-	-	-	-	-	-	-	-	6- % Frottis orien / FSC	2.1%	1.8%	5.4%
<b>6600 Total</b>	<b>6 982 394</b>	<b>7 364 725</b>	<b>7 259 742</b>	<b>26 818</b>	<b>78 165</b>	<b>25.14</b>	<b>79.9</b>	<b>17.1</b>	<b>4.7</b>	<b>0.31</b>	<b>0.13</b>	<b>0.26</b>	<b>0.04</b>	<b>0.67</b>	7- Nb. Lames / Cas cyto non gyn.	2.6	2.5	2.1
6600 Total sans Prél.	6 437 436	6 814 302	6 709 345	26 792	78 165	25.55	80.7	19.1	4.2	0.32	0.13	0.29	0.04	0.69	8- Nb lames de routine / prélèvement chirurgical	3.7	3.7	3.6
	<b>2001-2002</b>	<b>2002-2003</b>	<b>2003-2004</b>	<b>2004-2005</b>	<b>Explication des indicateurs financiers</b>													
Coûts directs bruts ajustés	21 945 134	21 463 239	21 976 210	22 606 842	1- Taux horaire = page650 ligne7colonne4 / colonne3													
Total unités pondérées	29 492 818	30 028 940	32 080 135	34 175 199	2- Unités pondérées / Heures travaillées = page650 ligne28colonne3 / ligne7colonne3													
Coûts unitaire	<b>0.74</b>	<b>0.71</b>	<b>0.69</b>	<b>0.66</b>	3- Procédures / Heures travaillées = page650 ligne30colonne3 / ligne7colonne3													
Coûts unitaire provincial	0.75	0.75	0.73	0.72	4- Unités pondérées / Procédures = page650 ligne28colonne3 / ligne30colonne3													
					5- Coûts Hrs. travaillées / Unités pondérées = page650 ligne7colonne3 / ligne30colonne3													
					6- Charges et av. sociaux / Unités pondérées = page650 ligne10colonne4 + ligne11colonne4 / ligne28colonne3													
					7-Total autres charges / Unités pondérées = page650 ligne23colonne3 / ligne30colonne3 Comprend les services achetés ainsi que les fournitures et autres charges.													
					8-Ajustements / Unités pondérées = page650 ligne23colonne4 / ligne28colonne3													
					9-Coûts Bruts Ajustés / Unités pondérées = page650 ligne17colonne4 – ligne23colonne 4 / ligne28colonne3													

**Tableau de bord de gestion  
Laboratoire de biologie médicale**

**Estrie (5)**

Sous-centre d'activité	Nombre de procédure					Indicateurs financiers									Indicateurs d'utilisation de service			
	2003-2004	2004-2005				1- Taux horaire	2- Unités pondérées / Hrs. trav.	3- Procédures / Hrs. trav.	4- Unit. Pond / procédures	5- Salaires / Unit. pond.	6- Charges / Unit. pond.	7- Autre charges / Unit. Pond.	8- ajustements / Unit. pond.	9- coûts br. ajus. / Unit. pond.	2003-2004	2004-2005	Moyenne provinciale	
		Total	Production sur place		Achats													
		Établissement	Ventes															
6601 B.Sang	124 913	120 675	119 568	1 107	-	25.52	29.8	4.3	6.9	0.86	0.32	0.34	0.20	1.32	1- % Urée / créatine	34.0%	32.8%	49.3%
6604 Patho	42 228	45 554	36 908	3 263	5 383	24.08	51.5	0.8	63.3	0.47	0.18	0.32	0.03	0.94	2- % T4L / TSH	21.4%	19.7%	18.7%
6605 Cyto	47 172	45 707	42 951	2 576	180	25.22	34.8	3.3	10.5	0.72	0.30	0.03	-	1.06	3- % Urines micr. / ur. exam. somm.	39.2%	39.4%	50.8%
6606 Prél.	309 628	337 733	337 512	221	-	24.62	77.8	8.1	9.6	0.32	0.17	0.13	0.02	0.60	4- % Urines culture / ur. exam. somm.	51.0%	50.1%	57.6%
6607 regroupés	4 530 619	4 555 792	4 404 603	100 802	50 387	24.46	77.9	18.2	4.3	0.31	0.13	0.29	0.02	0.71	5- % Diff. Man. / FSC	8.8%	8.0%	15.8%
6608 Supra.	82 030	81 617	72 267	9 350	-	-	-	-	-	-	-	-	-	-	6- % Frottis orien / FSC	7.4%	7.7%	5.4%
6600 Total	5 136 590	5 187 078	5 013 809	117 319	55 950	24.56	67.9	13.0	5.2	0.36	0.15	0.27	0.03	0.75	7- Nb. Lames / Cas cyto non gyn.	2.4	2.4	2.1
6600 Total sans Prél.	4 826 962	4 849 345	4 676 297	117 098	55 950	24.56	66.8	13.5	4.9	0.37	0.15	0.29	0.03	0.77	8- Nb lames de routine / prélèvement chirurgical	2.8	3.2	3.6
	<b>2001-2002</b>	<b>2002-2003</b>	<b>2003-2004</b>	<b>2004-2005</b>	<b>Explication des indicateurs financiers</b>													
Coûts directs bruts ajustés	17 428 772	17 958 241	18 860 267	19 753 486	1- Taux horaire = page650 ligne7colonne4 / colonne3													
Total unités pondérées	21 834 239	22 692 198	24 985 939	26 170 099	2- Unités pondérées / Heures travaillées = page650 ligne28colonne3 / ligne7colonne3													
Coûts unitaire	<b>0.80</b>	<b>0.79</b>	<b>0.75</b>	<b>0.75</b>	3- Procédures / Heures travaillées = page650 ligne30colonne3 / ligne7colonne3													
Coûts unitaire provincial	0.75	0.75	0.73	0.72	4- Unités pondérées / Procédures = page650 ligne28colonne3 / ligne30colonne3													
					5- Coûts Hrs. travaillées / Unités pondérées = page650 ligne7colonne3 / ligne30colonne3													
					6- Charges et av. sociaux / Unités pondérées = page650 ligne10colonne4 + ligne11colonne4 / ligne28colonne3													
					7-Total autres charges / Unités pondérées = page650 ligne23colonne3 / ligne30colonne3													
					Comprend les services achetés ainsi que les fournitures et autres charges.													
					8-Ajustements / Unités pondérées = page650 ligne23colonne4 / ligne28colonne3													
					9-Coûts Bruts Ajustés / Unités pondérées = page650 ligne17colonne4 – ligne23colonne 4 / ligne28colonne3													

**Tableau de bord de gestion  
Laboratoire de biologie médicale**

**Montréal-Centre (6)**

Sous-centre d'activité	Nombre de procédure					Indicateurs financiers									Indicateurs d'utilisation de service			
	2003-2004	2004-2005				1- Taux horaire	2- Unités pondérées / Hrs. trav.	3- Procédures / Hrs. trav.	4- Unit. Pond / procédures	5- Salaires / Unit. pond.	6- Charges / Unit. pond.	7- Autre charges / Unit. Pond.	8- ajustements / Unit. pond.	9- coûts br. ajus. / Unit. pond.	2003-2004	2004-2005	Moyenne provinciale	
		Total	Production sur place		Achats													
		Établissement	Ventes															
6601 B.Sang	1 028 240	896 447	877 173	19 274	-	25.51	32.2	3.9	8.2	0.79	0.34	0.35	0.20	1.28	1- % Urée / créatine	72.9%	72.3%	49.3%
6604 Patho	437 526	445 121	417 200	23 823	4 098	23.44	<b>48.7</b>	<b>1.0</b>	46.8	0.48	0.20	0.22	0.06	0.85	2- % T4L / TSH	23.6%	22.5%	18.7%
6605 Cyto	486 264	474 520	467 999	6 323	198	24.40	30.4	3.3	9.3	0.80	0.33	0.17	0.08	1.23	3- % Urines micr. / ur. exam. somm.	53.8%	53.5%	50.8%
6606 Prél.	1 988 610	1 981 230	1 934 779	46 451	-	23.00	72.3	7.3	9.9	0.32	0.14	0.09	0.00	0.54	4- % Urines culture / ur. exam. somm.	49.6%	49.5%	57.6%
6607 regroupés	39 183 994	40 084 754	36 841 155	1 741 745	1 501 854	24.66	88.1	21.6	4.1	0.28	0.12	0.31	0.04	0.67	5- % Diff. Man. / FSC	9.9%	9.0%	15.8%
6608 Supra.	49 923	50 279	47 705	2 574	-	26.19	<b>34.2</b>	0.6	55.2	0.77	0.32	0.45	0.09	1.43	6- % Frottis orien / FSC	8.2%	8.1%	5.4%
6600 Total	43 174 557	43 932 351	40 586 011	1 840 190	1 506 150	24.38	72.9	14.6	5.0	0.33	0.15	0.28	0.04	0.71	7- Nb. Lames / Cas cyto non gyn.	2.1	1.9	2.1
6600 Total sans Prél.	41 185 947	41 951 121	38 651 232	1 793 739	1 506 150	24.55	73.0	15.5	4.7	0.34	0.15	0.30	0.05	0.73	8- Nb lames de routine / prélèvement chirurgical	3.7	3.9	3.6
	<b>2001-2002</b>	<b>2002-2003</b>	<b>2003-2004</b>	<b>2004-2005</b>		<b>Explication des indicateurs financiers</b>												
Coûts directs bruts ajustés	143 459 909	149 358 883	154 512 397	159 534 219		1- Taux horaire = page650 ligne7colonne4 / colonne3												
Total unités pondérées	193 820 619	203 517 017	216 207 833	222 939 379		2- Unités pondérées / Heures travaillées = page650 ligne28colonne3 / ligne7colonne3												
Coûts unitaire	<b>0.74</b>	<b>0.73</b>	<b>0.71</b>	<b>0.72</b>		3- Procédures / Heures travaillées = page650 ligne30colonne3 / ligne7colonne3												
Coûts unitaire provincial	0.75	0.75	0.73	0.72		4- Unités pondérées / Procédures = page650 ligne28colonne3 / ligne30colonne3												
						5- Coûts Hrs. travaillées / Unités pondérées = page650 ligne7colonne3 / ligne30colonne3												
						6- Charges et av. sociaux / Unités pondérées = page650 ligne10colonne4 + ligne11colonne4 / ligne28colonne3												
						7-Total autres charges / Unités pondérées = page650 ligne23colonne3 / ligne30colonne3 Comprend les services achetés ainsi que les fournitures et autres charges.												
						8-Ajustements / Unités pondérées = page650 ligne23colonne4 / ligne28colonne3												
						9-Coûts Bruts Ajustés / Unités pondérées = page650 ligne17colonne4 – ligne23colonne 4 / ligne28colonne3												

**Tableau de bord de gestion  
Laboratoire de biologie médicale**

**Outaouais (7)**

Sous-centre d'activité	Nombre de procédure					Indicateurs financiers									Indicateurs d'utilisation de service			
	2003-2004	2004-2005				1- Taux horaire	2- Unités pondérées / Hrs. trav.	3- Procédures / Hrs. trav.	4- Unit. Pond / procédures	5- Salaires / Unit. pond.	6- Charges / Unit. pond.	7- Autre charges / Unit. Pond.	8- ajustements / Unit. pond.	9- coûts br. ajus. / Unit. pond.	2003-2004	2004-2005	Moyenne provinciale	
		Total	Production sur place		Achats													
		Établissement	Ventes															
6601 B.Sang	55 723	54 831	54 276	555	-	26.80	28.3	3.8	7.5	0.95	0.36	0.36	0.30	1.37	1- % Urée / créatine	27.5%	28.2%	49.3%
6604 Patho	48 754	48 604	27 584	3 798	17 222	23.76	55.1	1.6	34.0	0.43	0.19	0.17	0.00	0.79	2- % T4L / TSH	20.0%	18.5%	18.7%
6605 Cyto	49 698	49 326	44 095	4 803	428	24.78	<b>28.0</b>	<b>3.0</b>	9.4	0.89	0.37	0.09	-	1.35	3- % Urines micr. / ur. exam. somm.	52.1%	50.3%	50.8%
6606 Prél.	271 233	261 551	261 551	-	-	22.52	<b>52.5</b>	<b>5.6</b>	9.5	0.43	0.19	0.10	-	0.73	4- % Urines culture / ur. exam. somm.	48.0%	48.1%	57.6%
6607 regroupés	3 022 684	3 143 184	3 058 948	37 795	46 441	24.16	81.3	20.4	4.0	0.30	0.13	0.29	0.03	0.68	5- % Diff. Man. / FSC	14.8%	14.5%	15.8%
6608 Supra.	-	-	-	-	-	27.14	112.6	23.6	4.8	0.24	0.10	0.30	-	0.63	6- % Frottis orien / FSC	3.0%	4.0%	5.4%
6600 Total	3 448 092	3 557 496	3 446 454	46 951	64 091	24.06	68.1	14.4	4.7	0.35	0.15	0.25	0.03	0.72	7- Nb. Lames / Cas cyto non gyn.	2.1	2.0	2.1
6600 Total sans Prél.	3 176 859	3 295 945	3 184 903	46 951	64 091	24.37	71.2	16.1	4.4	0.34	0.15	0.27	0.04	0.72	8- Nb lames de routine / prélèvement chirurgical	2.7	2.7	3.6
	<b>2001-2002</b>	<b>2002-2003</b>	<b>2003-2004</b>	<b>2004-2005</b>	<b>Explication des indicateurs financiers</b>													
Coûts directs bruts ajustés	11 198 438	11 704 606	12 356 154	12 104 853	1- Taux horaire = page650 ligne7colonne4 / colonne3													
Total unités pondérées	14 475 901	15 148 156	16 249 786	16 740 650	2- Unités pondérées / Heures travaillées = page650 ligne28colonne3 / ligne7colonne3													
Coûts unitaire	<b>0.77</b>	<b>0.77</b>	<b>0.76</b>	<b>0.72</b>	3- Procédures / Heures travaillées = page650 ligne30colonne3 / ligne7colonne3													
Coûts unitaire provincial	0.75	0.75	0.73	0.72	4- Unités pondérées / Procédures = page650 ligne28colonne3 / ligne30colonne3													
					5- Coûts Hrs. travaillées / Unités pondérées = page650 ligne7colonne3 / ligne30colonne3													
					6- Charges et av. sociaux / Unités pondérées = page650 ligne10colonne4 + ligne11colonne4 / ligne28colonne3													
					7-Total autres charges / Unités pondérées = page650 ligne23colonne3 / ligne30colonne3													
					Comprend les services achetés ainsi que les fournitures et autres charges.													
					8-Ajustements / Unités pondérées = page650 ligne23colonne4 / ligne28colonne3													
					9-Coûts Bruts Ajustés / Unités pondérées = page650 ligne17colonne4 – ligne23colonne 4 / ligne28colonne3													

**Tableau de bord de gestion  
Laboratoire de biologie médicale**

**Abitibi-Témiscamingue (8)**

Sous-centre d'activité	Nombre de procédure					Indicateurs financiers									Indicateurs d'utilisation de service			
	2003-2004	2004-2005				1- Taux horaire	2- Unités pondérées / Hrs. trav.	3- Procédures / Hrs. trav.	4- Unit. Pond / procédures	5- Salaires / Unit. pond.	6- Charges / Unit. pond.	7- Autre charges / Unit. Pond.	8- ajustements / Unit. pond.	9- coûts br. ajus. / Unit. pond.	2003-2004	2004-2005	Moyenne provinciale	
		Total	Production sur place		Achats													
		Établissement	Ventes															
6601 B.Sang	28 692	28 548	28 427	121	-	25.29	19.9	2.8	7.1	1.27	0.70	0.76	0.71	2.01	1- % Urée / créatine	34.3%	36.9%	49.3%
6604 Patho	25 102	26 895	23 329	1 688	1 878	23.65	56.1	1.5	36.2	0.42	0.18	0.26	0.02	0.85	2- % T4L / TSH	13.4%	14.1%	18.7%
6605 Cyto	24 684	23 594	21 847	1 747	-	24.11	33.3	3.5	9.4	0.72	0.28	0.08	-	1.09	3- % Urines micr. / ur. exam. somm.	49.8%	51.5%	50.8%
6606 Prél.	159 570	150 835	150 475	360	-	24.83	78.6	8.6	9.1	0.32	0.15	0.13	0.02	0.57	4- % Urines culture / ur. exam. somm.	56.0%	54.2%	57.6%
6607 regroupés	2 011 360	2 088 749	2 019 448	29 085	40 216	25.42	70.2	18.1	3.9	0.36	0.17	0.37	0.08	0.81	5- % Diff. Man. / FSC	21.8%	19.8%	15.8%
6608 Supra.	-	-	-	-	-	-	-	-	-	-	-	-	-	-	6- % Frottis orien / FSC	3.8%	3.8%	5.4%
6600 Total	2 249 408	2 318 621	2 243 526	33 001	42 094	25.11	65.9	13.9	4.7	0.38	0.18	0.32	0.08	0.80	7- Nb. Lames / Cas cyto non gyn.	1.8	1.7	2.1
6600 Total sans Prél.	2 089 838	2 167 786	2 093 051	32 641	42 094	25.15	64.0	14.7	4.4	0.39	0.18	0.36	0.09	0.85	8- Nb lames de routine / prélèvement chirurgical	3.6	3.7	3.6
	<b>2001-2002</b>	<b>2002-2003</b>	<b>2003-2004</b>	<b>2004-2005</b>	<b>Explication des indicateurs financiers</b>													
Coûts directs bruts ajustés	8 520 631	8 328 461	8 932 292	9 202 131	1- Taux horaire = page650 ligne7colonne4 / colonne3													
Total unités pondérées	10 195 000	9 985 771	10 627 589	11 458 387	2- Unités pondérées / Heures travaillées = page650 ligne28colonne3 / ligne7colonne3													
Coûts unitaire	<b>0.84</b>	<b>0.83</b>	<b>0.84</b>	<b>0.80</b>	3- Procédures / Heures travaillées = page650 ligne30colonne3 / ligne7colonne3													
Coûts unitaire provincial	0.75	0.75	0.73	0.72	4- Unités pondérées / Procédures = page650 ligne28colonne3 / ligne30colonne3													
					5- Coûts Hrs. travaillées / Unités pondérées = page650 ligne7colonne3 / ligne30colonne3													
					6- Charges et av. sociaux / Unités pondérées = page650 ligne10colonne4 + ligne11colonne4 / ligne28colonne3													
					7-Total autres charges / Unités pondérées = page650 ligne23colonne3 / ligne30colonne3													
					Comprend les services achetés ainsi que les fournitures et autres charges.													
					8-Ajustements / Unités pondérées = page650 ligne23colonne4 / ligne28colonne3													
					9-Coûts Bruts Ajustés / Unités pondérées = page650 ligne17colonne4 – ligne23colonne 4 / ligne28colonne3													

**Tableau de bord de gestion  
Laboratoire de biologie médicale**

**Côte-Nord (9)**

Sous-centre d'activité	Nombre de procédure					Indicateurs financiers									Indicateurs d'utilisation de service			
	2003-2004	2004-2005				1- Taux horaire	2- Unités pondérées / Hrs. trav.	3- Procédures / Hrs. trav.	4- Unit. Pond / procédures	5- Salaires / Unit. pond.	6- Charges / Unit. pond.	7- Autre charges / Unit. Pond.	8- ajustements / Unit. pond.	9- coûts br. ajus. / Unit. pond.	2003-2004	2004-2005	Moyenne provinciale	
		Total	Production sur place		Achats													
		Établissement	Ventes															
6601 B.Sang	17 991	19 070	19 053	17	-	26.21	<b>27.7</b>	<b>3.5</b>	8.0	0.95	0.42	0.39	0.37	1.39	1- % Urée / créatine	61.7%	65.2%	49.3%
6604 Patho	11 437	11 479	9 967	64	1 448	27.22	50.2	1.2	41.2	0.54	0.25	0.34	0.02	1.12	2- % T4L / TSH	20.2%	20.8%	18.7%
6605 Cyto	9 566	10 004	9 957	47	-	26.30	<b>25.1</b>	<b>2.3</b>	11.1	1.05	0.81	0.43	0.04	2.24	3- % Urines micr. / ur. exam. somm.	53.1%	52.5%	50.8%
6606 Prél.	128 108	132 837	132 683	154	-	23.35	82.9	8.8	9.4	0.28	0.13	0.12	0.02	0.52	4- % Urines culture / ur. exam. somm.	51.0%	51.2%	57.6%
6607 regroupés	1 385 701	1 494 050	1 463 350	12 090	18 610	28.94	<b>59.1</b>	15.5	3.8	0.49	0.17	0.42	0.10	0.98	5- % Diff. Man. / FSC	29.5%	30.6%	15.8%
6608 Supra.	-	-	-	-	-	-	-	-	-	-	-	-	-	-	6- % Frottis orien / FSC	0.9%	0.5%	5.4%
<b>6600 Total</b>	<b>1 552 803</b>	<b>1 667 440</b>	<b>1 635 010</b>	<b>12 372</b>	<b>20 058</b>	<b>28.16</b>	<b>58.1</b>	<b>13.0</b>	<b>4.5</b>	<b>0.48</b>	<b>0.19</b>	<b>0.38</b>	<b>0.09</b>	<b>0.96</b>	7- Nb. Lames / Cas cyto non gyn.	2.2	2.3	2.1
6600 Total sans Prél.	1 424 695	1 534 603	1 502 327	12 218	20 058	28.60	55.9	13.4	4.2	0.51	0.19	0.42	0.10	1.02	8- Nb lames de routine / prélèvement chirurgical	4.1	3.9	3.6
	<b>2001-2002</b>	<b>2002-2003</b>	<b>2003-2004</b>	<b>2004-2005</b>	<b>Explication des indicateurs financiers</b>													
Coûts directs bruts ajustés	6 361 078	6 638 399	6 827 300	7 144 813	1- Taux horaire = page650 ligne7colonne4 / colonne3													
Total unités pondérées	6 647 752	6 455 127	6 953 211	7 441 613	2- Unités pondérées / Heures travaillées = page650 ligne28colonne3 / ligne7colonne3													
Coûts unitaire	<b>0.96</b>	<b>1.03</b>	<b>0.98</b>	<b>0.96</b>	3- Procédures / Heures travaillées = page650 ligne30colonne3 / ligne7colonne3													
Coûts unitaire provincial	0.75	0.75	0.73	0.72	4- Unités pondérées / Procédures = page650 ligne28colonne3 / ligne30colonne3													
					5- Coûts Hrs. travaillées / Unités pondérées = page650 ligne7colonne3 / ligne30colonne3													
					6- Charges et av. sociaux / Unités pondérées = page650 ligne10colonne4 + ligne11colonne4 / ligne28colonne3													
					7-Total autres charges / Unités pondérées = page650 ligne23colonne3 / ligne30colonne3													
					Comprend les services achetés ainsi que les fournitures et autres charges.													
					8-Ajustements / Unités pondérées = page650 ligne23colonne4 / ligne28colonne3													
					9-Coûts Bruts Ajustés / Unités pondérées = page650 ligne17colonne4 – ligne23colonne 4 / ligne28colonne3													

**Tableau de bord de gestion  
Laboratoire de biologie médicale**

**Baie-James (Nord-du-Québec) (10)**

Sous-centre d'activité	Nombre de procédure					Indicateurs financiers									Indicateurs d'utilisation de service			
	2003-2004	2004-2005				1- Taux horaire	2- Unités pondérées / Hrs. trav.	3- Procédures / Hrs. trav.	4- Unit. Pond / procédures	5- Salaires / Unit. pond.	6- Charges / Unit. pond.	7- Autre charges / Unit. Pond.	8- ajustements / Unit. pond.	9- coûts br. ajus. / Unit. pond.	2003-2004	2004-2005	Moyenne provinciale	
		Total	Production sur place		Achats													
		Établissement	Ventes															
6601 B.Sang	2 582	2 768	2 426	342	-	28.72	67.1	8.9	7.6	0.43	0.19	0.77	0.07	1.32	1- % Urée / créatine	57.1%	67.4%	49.3%
6604 Patho	2 080	2 115	-	-	2 115	28.05	275.0	11.3	24.2	0.10	0.04	0.10	0.02	0.22	2- % T4L / TSH	25.0%	38.0%	18.7%
6605 Cyto	1	-	-	-	-	33.30	69.7	9.7	7.2	0.48	0.13	0.37	0.06	0.92	3- % Urines micr. / ur. exam. somm.	46.7%	56.9%	50.8%
6606 Prél.	14 816	11 042	11 039	3	-	32.26	97.2	9.7	10.0	0.33	0.07	0.29	0.04	0.65	4- % Urines culture / ur. exam. somm.	65.5%	67.7%	57.6%
6607 regroupés	276 596	260 425	198 832	44 152	17 441	29.42	<b>46.9</b>	11.3	4.2	0.63	0.23	0.64	0.12	1.38	5- % Diff. Man. / FSC	10.1%	12.3%	15.8%
6608 Supra.	-	-	-	-	-	-	-	-	-	-	-	-	-	-	6- % Frottis orien / FSC	5.8%	6.2%	5.4%
<b>6600 Total</b>	<b>296 075</b>	<b>276 350</b>	<b>212 297</b>	<b>44 497</b>	<b>19 556</b>	<b>29.55</b>	<b>50.5</b>	<b>11.2</b>	<b>4.5</b>	<b>0.59</b>	<b>0.21</b>	<b>0.60</b>	<b>0.11</b>	<b>1.29</b>	7- Nb. Lames / Cas cyto non gyn.	-	-	2.1
6600 Total sans Prél.	281 259	265 308	201 258	44 494	19 556	29.42	48.2	11.2	4.3	0.61	0.22	0.63	0.11	1.35	8- Nb lames de routine / prélèvement chirurgical	-	-	3.6
	<b>2001-2002</b>	<b>2002-2003</b>	<b>2003-2004</b>	<b>2004-2005</b>	<b>Explication des indicateurs financiers</b>													
Coûts directs bruts ajustés	1 435 889	1 484 855	1 606 236	1 667 876	1- Taux horaire = page650 ligne7colonne4 / colonne3													
Total unités pondérées	1 199 219	1 306 268	1 321 147	1 297 764	2- Unités pondérées / Heures travaillées = page650 ligne28colonne3 / ligne7colonne3													
Coûts unitaire	<b>1.20</b>	<b>1.14</b>	<b>1.22</b>	<b>1.29</b>	3- Procédures / Heures travaillées = page650 ligne30colonne3 / ligne7colonne3													
Coûts unitaire provincial	0.75	0.75	0.73	0.72	4- Unités pondérées / Procédures = page650 ligne28colonne3 / ligne30colonne3													
					5- Coûts Hrs. travaillées / Unités pondérées = page650 ligne7colonne3 / ligne30colonne3													
					6- Charges et av. sociaux / Unités pondérées = page650 ligne10colonne4 + ligne11colonne4 / ligne28colonne3													
					7-Total autres charges / Unités pondérées = page650 ligne23colonne3 / ligne30colonne3													
					Comprend les services achetés ainsi que les fournitures et autres charges.													
					8-Ajustements / Unités pondérées = page650 ligne23colonne4 / ligne28colonne3													
					9-Coûts Bruts Ajustés / Unités pondérées = page650 ligne17colonne4 – ligne23colonne 4 / ligne28colonne3													

**Tableau de bord de gestion  
Laboratoire de biologie médicale**

**Gaspésie-Iles-de-la-Madeleine (11)**

Sous-centre d'activité	Nombre de procédure					Indicateurs financiers									Indicateurs d'utilisation de service			
	2003-2004	2004-2005				1- Taux horaire	2- Unités pondérées / Hrs. trav.	3- Procédure s / Hrs. trav.	4- Unit. Pond / procédures	5- Salaires / Unit. pond.	6- Charges / Unit. pond.	7- Autre charges / Unit. Pond.	8- ajustements / Unit. pond.	9- coûts br. ajus. / Unit. pond.	2003-2004	2004-2005	Moyenne provinciale	
		Total	Production sur place		Achats													
		Établissement	Ventes															
6601 B.Sang	24 944	23 575	23 572	3	-	26.34	<b>27.8</b>	3.7	7.4	0.95	0.42	0.49	0.04	1.82	1- % Urée / créatine	48.1%	46.9%	49.3%
6604 Patho	25 234	22 075	4 306	-	17 769	22.61	108.6	6.6	16.4	0.21	0.07	0.47	0.01	0.74	2- % T4L / TSH	18.8%	18.6%	18.7%
6605 Cyto	891	3	3	-	-	-	-	-	8.5	-	-	0.98	-	0.98	3- % Urines micr. / ur. exam. somm.	54.4%	53.3%	50.8%
6606 Prél.	108 655	126 690	126 593	97	-	22.76	81.5	10.8	7.5	0.28	0.12	0.20	0.01	0.58	4- % Urines culture / ur. exam. somm.	58.7%	56.1%	57.6%
6607 regroupés	1 671 566	1 700 198	1 613 745	5 858	80 595	26.36	<b>64.1</b>	16.3	3.9	0.41	0.16	0.40	0.03	0.95	5- % Diff. Man. / FSC	15.6%	16.9%	15.8%
6608 Supra.	-	-	-	-	-	-	-	-	-	-	-	-	-	-	6- % Frottis orien / FSC	2.6%	2.7%	5.4%
<b>6600 Total</b>	<b>1 831 290</b>	<b>1 872 541</b>	<b>1 768 219</b>	<b>5 958</b>	<b>98 364</b>	<b>25.86</b>	<b>66.0</b>	<b>14.8</b>	<b>4.4</b>	<b>0.39</b>	<b>0.16</b>	<b>0.39</b>	<b>0.03</b>	<b>0.91</b>	7- Nb. Lames / Cas cyto non gyn.	-	-	2.1
6600 Total sans Prél.	1 722 635	1 745 851	1 641 626	5 861	98 364	26.20	64.3	15.3	4.2	0.41	0.16	0.41	0.03	0.95	8- Nb lames de routine / prélèvement chirurgical	-	-	3.6
	<b>2001-2002</b>	<b>2002-2003</b>	<b>2003-2004</b>	<b>2004-2005</b>	<b>Explication des indicateurs financiers</b>													
Coûts directs bruts ajustés	7 128 494	7 263 902	7 589 670	7 871 753	1- Taux horaire = page650 ligne7colonne4 / colonne3													
Total unités pondérées	7 686 424	7 605 028	8 042 154	8 674 604	2- Unités pondérées / Heures travaillées = page650 ligne28colonne3 / ligne7colonne3													
Coûts unitaire	<b>0.93</b>	<b>0.96</b>	<b>0.94</b>	<b>0.91</b>	3- Procédures / Heures travaillées = page650 ligne30colonne3 / ligne7colonne3													
Coûts unitaire provincial	0.75	0.75	0.73	0.72	4- Unités pondérées / Procédures = page650 ligne28colonne3 / ligne30colonne3													
					5- Coûts Hrs. travaillées / Unités pondérées = page650 ligne7colonne3 / ligne30colonne3													
					6- Charges et av. sociaux / Unités pondérées = page650 ligne10colonne4 + ligne11colonne4 / ligne28colonne3													
					7-Total autres charges / Unités pondérées = page650 ligne23colonne3 / ligne30colonne3													
					Comprend les services achetés ainsi que les fournitures et autres charges.													
					8-Ajustements / Unités pondérées = page650 ligne23colonne4 / ligne28colonne3													
					9-Coûts Bruts Ajustés / Unités pondérées = page650 ligne17colonne4 – ligne23colonne 4 / ligne28colonne3													

**Tableau de bord de gestion  
Laboratoire de biologie médicale**

**Chaudières-Appalaches (12)**

Sous-centre d'activité	Nombre de procédure					Indicateurs financiers									Indicateurs d'utilisation de service			
	2003-2004	2004-2005				1- Taux horaire	2- Unités pondérées / Hrs. trav.	3- Procédures / Hrs. trav.	4- Unit. Pond / procédures	5- Salaires / Unit. pond.	6- Charges / Unit. pond.	7- Autre charges / Unit. Pond.	8- ajustements / Unit. pond.	9- coûts br. ajus. / Unit. pond.	2003-2004	2004-2005	Moyenne provinciale	
		Total	Production sur place		Achats													
		Établissement	Ventes															
6601 B.Sang	84 566	87 093	79 598	7 495	-	26.62	39.2	4.5	8.8	0.68	0.33	0.52	0.18	1.35	1- % Urée / créatine	52.1%	54.0%	49.3%
6604 Patho	44 660	44 161	38 862	3 126	2 173	23.23	56.2	1.6	34.8	0.41	0.16	0.30	0.00	0.87	2- % T4L / TSH	17.3%	14.6%	18.7%
6605 Cyto	217 491	66 093	64 109	1 984	-	25.04	32.3	3.7	8.8	0.78	0.34	0.05	0.02	1.14	3- % Urines micr. / ur. exam. somm.	39.2%	39.3%	50.8%
6606 Prél.	392 651	407 853	407 853	-	-	23.09	75.7	9.9	7.6	0.30	0.14	0.15	0.00	0.59	4- % Urines culture / ur. exam. somm.	42.8%	44.5%	57.6%
6607 regroupés	4 307 945	4 705 613	4 536 751	62 037	106 825	24.64	97.7	25.0	3.9	0.25	0.11	0.31	0.02	0.64	5- % Diff. Man. / FSC	21.0%	23.2%	15.8%
6608 Supra.	-	-	-	-	-	-	-	-	-	-	-	-	-	-	6- % Frottis orien / FSC	6.6%	5.5%	5.4%
<b>6600 Total</b>	<b>5 047 313</b>	<b>5 310 813</b>	<b>5 127 173</b>	<b>74 642</b>	<b>108 998</b>	<b>24.41</b>	<b>83.3</b>	<b>18.1</b>	<b>4.6</b>	<b>0.29</b>	<b>0.13</b>	<b>0.29</b>	<b>0.02</b>	<b>0.68</b>	7- Nb. Lames / Cas cyto non gyn.	1.8	1.7	2.1
6600 Total sans Prél.	4 654 662	4 902 960	4 719 320	74 642	108 998	24.66	84.7	19.6	4.3	0.29	0.12	0.31	0.03	0.70	8- Nb lames de routine / prélèvement chirurgical	3.2	2.9	3.6
	<b>2001-2002</b>	<b>2002-2003</b>	<b>2003-2004</b>	<b>2004-2005</b>	<b>Explication des indicateurs financiers</b>													
Coûts directs bruts ajustés	15 025 306	15 379 847	16 246 378	16 791 650	1- Taux horaire = page650 ligne7colonne4 / colonne3													
Total unités pondérées	20 181 153	21 319 967	23 337 629	24 649 874	2- Unités pondérées / Heures travaillées = page650 ligne28colonne3 / ligne7colonne3													
Coûts unitaire	<b>0.74</b>	<b>0.72</b>	<b>0.70</b>	<b>0.68</b>	3- Procédures / Heures travaillées = page650 ligne30colonne3 / ligne7colonne3													
Coûts unitaire provincial	0.75	0.75	0.73	0.72	4- Unités pondérées / Procédures = page650 ligne28colonne3 / ligne30colonne3													
					5- Coûts Hrs. travaillées / Unités pondérées = page650 ligne7colonne3 / ligne30colonne3													
					6- Charges et av. sociaux / Unités pondérées = page650 ligne10colonne4 + ligne11colonne4 / ligne28colonne3													
					7-Total autres charges / Unités pondérées = page650 ligne23colonne3 / ligne30colonne3 Comprend les services achetés ainsi que les fournitures et autres charges.													
					8-Ajustements / Unités pondérées = page650 ligne23colonne4 / ligne28colonne3													
					9-Coûts Bruts Ajustés / Unités pondérées = page650 ligne17colonne4 – ligne23colonne 4 / ligne28colonne3													

**Tableau de bord de gestion  
Laboratoire de biologie médicale**

**Laval (13)**

Sous-centre d'activité	Nombre de procédure					Indicateurs financiers									Indicateurs d'utilisation de service			
	2003-2004	2004-2005				1- Taux horaire	2- Unités pondérées / Hrs. trav.	3- Procédures / Hrs. trav.	4- Unit. Pond / procédures	5- Salaires / Unit. pond.	6- Charges / Unit. pond.	7- Autre charges / Unit. Pond.	8- ajustements / Unit. pond.	9- coûts br. ajus. / Unit. pond.	2003-2004	2004-2005	Moyenne provinciale	
		Total	Production sur place		Achats													
		Établissement	Ventes															
6601 B.Sang	45 524	44 738	44 737	1	-	25.15	26.4	3.4	7.9	0.95	0.44	0.33	0.16	1.55	1- % Urée / créatine	43.6%	42.9%	49.3%
6604 Patho	35 754	36 561	36 258	-	303	21.94	55.0	1.4	38.6	0.40	0.19	0.21	-	0.79	2- % T4L / TSH	16.0%	13.9%	18.7%
6605 Cyto	59 349	53 631	53 628	3	-	24.00	33.1	3.5	9.5	0.72	0.39	0.08	-	1.19	3- % Urines micr. / ur. exam. somm.	56.4%	56.4%	50.8%
6606 Prél.	74 106	73 076	73 076	-	-	23.87	85.9	8.3	10.4	0.28	0.10	0.10	-	0.48	4- % Urines culture / ur. exam. somm.	54.8%	54.0%	57.6%
6607 regroupés	2 839 206	2 997 299	2 974 954	14 544	7 801	24.96	101.6	26.3	3.9	0.25	0.10	0.22	0.01	0.55	5- % Diff. Man. / FSC	4.0%	3.9%	15.8%
6608 Supra.	-	-	-	-	-	-	-	-	-	-	-	-	-	-	6- % Frottis orien / FSC	8.7%	9.2%	5.4%
6600 Total	3 053 939	3 205 305	3 182 653	14 548	8 104	24.33	82.9	16.9	4.9	0.29	0.12	0.19	0.01	0.60	7- Nb. Lames / Cas cyto non gyn.	2.4	2.4	2.1
6600 Total sans Prél.	2 979 833	3 132 229	3 109 577	14 548	8 104	24.43	82.2	18.6	4.4	0.30	0.13	0.21	0.01	0.63	8- Nb lames de routine / prélèvement chirurgical	3.5	3.1	3.6
	<b>2001-2002</b>	<b>2002-2003</b>	<b>2003-2004</b>	<b>2004-2005</b>	<b>Explication des indicateurs financiers</b>													
Coûts directs bruts ajustés	8 396 850	8 569 328	9 196 792	9 874 344	1- Taux horaire = page650 ligne7colonne4 / colonne3													
Total unités pondérées	12 552 863	13 026 743	14 162 255	16 498 840	2- Unités pondérées / Heures travaillées = page650 ligne28colonne3 / ligne7colonne3													
Coûts unitaire	<b>0.67</b>	<b>0.66</b>	<b>0.65</b>	<b>0.60</b>	3- Procédures / Heures travaillées = page650 ligne30colonne3 / ligne7colonne3													
Coûts unitaire provincial	0.75	0.75	0.73	0.72	4- Unités pondérées / Procédures = page650 ligne28colonne3 / ligne30colonne3													
					5- Coûts Hrs. travaillées / Unités pondérées = page650 ligne7colonne3 / ligne30colonne3													
					6- Charges et av. sociaux / Unités pondérées = page650 ligne10colonne4 + ligne11colonne4 / ligne28colonne3													
					7-Total autres charges / Unités pondérées = page650 ligne23colonne3 / ligne30colonne3													
					Comprend les services achetés ainsi que les fournitures et autres charges.													
					8-Ajustements / Unités pondérées = page650 ligne23colonne4 / ligne28colonne3													
					9-Coûts Bruts Ajustés / Unités pondérées = page650 ligne17colonne4 – ligne23colonne 4 / ligne28colonne3													

**Tableau de bord de gestion  
Laboratoire de biologie médicale**

**Lanaudière (14)**

Sous-centre d'activité	Nombre de procédure					Indicateurs financiers									Indicateurs d'utilisation de service			
	2003-2004	2004-2005				1- Taux horaire	2- Unités pondérées / Hrs. trav.	3- Procédures / Hrs. trav.	4- Unit. Pond / procédures	5- Salaires / Unit. pond.	6- Charges / Unit. pond.	7- Autre charges / Unit. Pond.	8- ajustements / Unit. pond.	9- coûts br. ajus. / Unit. pond.	2003-2004	2004-2005	Moyenne provinciale	
		Total	Production sur place		Achats													
		Établissement	Ventes															
6601 B.Sang	61 713	55 406	55 406	-	-	24.84	<b>26.1</b>	3.7	7.1	0.95	0.42	0.45	0.30	1.52	1- % Urée / créatine	35.8%	35.5%	49.3%
6604 Patho	34 027	35 194	34 813	15	366	22.78	68.0	1.3	52.7	0.34	0.17	0.24	0.01	0.74	2- % T4L / TSH	13.5%	13.8%	18.7%
6605 Cyto	64 689	60 758	60 636	122	-	24.56	29.9	3.4	8.9	0.82	0.40	0.11	0.02	1.31	3- % Urines micr. / ur. exam. somm.	53.0%	53.9%	50.8%
6606 Prél.	92 761	96 822	96 822	-	-	20.39	<b>53.7</b>	<b>6.6</b>	8.1	0.38	0.17	0.14	0.06	0.63	4- % Urines culture / ur. exam. somm.	51.6%	47.9%	57.6%
6607 regroupés	3 674 707	3 966 606	3 887 546	52 550	26 510	24.60	114.7	31.1	3.7	0.21	0.09	0.27	0.01	0.56	5- % Diff. Man. / FSC	23.7%	23.1%	15.8%
6608 Supra.	-	-	-	-	-	-	-	-	-	-	-	-	-	-	6- % Frottis orien / FSC	-	-	5.4%
<b>6600 Total</b>	<b>3 927 897</b>	<b>4 214 786</b>	<b>4 135 223</b>	<b>52 687</b>	<b>26 876</b>	<b>23.53</b>	<b>84.6</b>	<b>18.7</b>	<b>4.5</b>	<b>0.28</b>	<b>0.12</b>	<b>0.25</b>	<b>0.02</b>	<b>0.63</b>	7- Nb. Lames / Cas cyto non gyn.	2.1	2.1	2.1
6600 Total sans Prél.	3 835 136	4 117 964	4 038 401	52 687	26 876	24.35	92.7	21.9	4.2	0.26	0.11	0.27	0.02	0.62	8- Nb lames de routine / prélèvement chirurgical	4.0	4.2	3.6
	<b>2001-2002</b>	<b>2002-2003</b>	<b>2003-2004</b>	<b>2004-2005</b>	<b>Explication des indicateurs financiers</b>													
Coûts directs bruts ajustés	9 129 866	9 711 524	10 546 862	12 540 629	1- Taux horaire = page650 ligne7colonne4 / colonne3													
Total unités pondérées	14 403 457	15 101 736	17 008 750	20 056 897	2- Unités pondérées / Heures travaillées = page650 ligne28colonne3 / ligne7colonne3													
Coûts unitaire	<b>0.63</b>	<b>0.64</b>	<b>0.62</b>	<b>0.63</b>	3- Procédures / Heures travaillées = page650 ligne30colonne3 / ligne7colonne3													
Coûts unitaire provincial	0.75	0.75	0.73	0.72	4- Unités pondérées / Procédures = page650 ligne28colonne3 / ligne30colonne3													
					5- Coûts Hrs. travaillées / Unités pondérées = page650 ligne7colonne3 / ligne30colonne3													
					6- Charges et av. sociaux / Unités pondérées = page650 ligne10colonne4 + ligne11colonne4 / ligne28colonne3													
					7-Total autres charges / Unités pondérées = page650 ligne23colonne3 / ligne30colonne3													
					Comprend les services achetés ainsi que les fournitures et autres charges.													
					8-Ajustements / Unités pondérées = page650 ligne23colonne4 / ligne28colonne3													
					9-Coûts Bruts Ajustés / Unités pondérées = page650 ligne17colonne4 – ligne23colonne 4 / ligne28colonne3													

**Tableau de bord de gestion  
Laboratoire de biologie médicale**

**Laurentides (15)**

Sous-centre d'activité	Nombre de procédure					Indicateurs financiers									Indicateurs d'utilisation de service			
	2003-2004	2004-2005				1- Taux horaire	2- Unités pondérées / Hrs. trav.	3- Procédures / Hrs. trav.	4- Unit. Pond / procédures	5- Salaires / Unit. pond.	6- Charges / Unit. pond.	7- Autre charges / Unit. Pond.	8- ajustements / Unit. pond.	9- coûts br. ajus. / Unit. pond.	2003-2004	2004-2005	Moyenne provinciale	
		Total	Production sur place		Achats													
		Établissement	Ventes															
6601 B.Sang	77 896	72 698	72 382	316	-	24.79	35.1	4.3	8.2	0.71	0.30	0.47	0.21	1.27	1- % Urée / créatine	63.6%	58.0%	49.3%
6604 Patho	51 726	51 973	35 435	8 009	8 529	22.45	58.9	1.3	44.9	0.38	0.14	0.28	0.00	0.80	2- % T4L / TSH	16.5%	16.0%	18.7%
6605 Cyto	70 522	67 985	67 491	-	494	24.91	33.5	3.5	9.4	0.74	0.36	0.13	0.01	1.22	3- % Urines micr. / ur. exam. somm.	65.9%	47.7%	50.8%
6606 Prél.	407 166	416 990	416 990	-	-	22.37	78.5	7.6	10.4	0.28	0.12	0.12	0.04	0.49	4- % Urines culture / ur. exam. somm.	43.9%	44.9%	57.6%
6607 regroupés	5 821 440	5 912 478	5 784 224	46 890	81 364	24.44	101.8	27.2	3.7	0.24	0.11	0.31	0.02	0.65	5- % Diff. Man. / FSC	12.0%	11.7%	15.8%
6608 Supra.	2	2	2	-	-	-	-	-	-	-	-	-	-	-	6- % Frottis orien / FSC	1.6%	1.9%	5.4%
<b>6600 Total</b>	<b>6 428 752</b>	<b>6 522 126</b>	<b>6 376 524</b>	<b>55 215</b>	<b>90 387</b>	<b>23.91</b>	<b>86.3</b>	<b>18.7</b>	<b>4.6</b>	<b>0.28</b>	<b>0.12</b>	<b>0.28</b>	<b>0.02</b>	<b>0.66</b>	7- Nb. Lames / Cas cyto non gyn.	2.3	2.3	2.1
6600 Total sans Prél.	6 021 586	6 105 136	5 959 534	55 215	90 387	24.23	87.9	21.0	4.2	0.28	0.12	0.31	0.02	0.69	8- Nb lames de routine / prélèvement chirurgical	3.7	4.0	3.6
	<b>2001-2002</b>	<b>2002-2003</b>	<b>2003-2004</b>	<b>2004-2005</b>	<b>Explication des indicateurs financiers</b>													
Coûts directs bruts ajustés	17 637 466	18 231 563	19 619 778	19 721 961	1- Taux horaire = page650 ligne7colonne4 / colonne3													
Total unités pondérées	25 970 910	27 256 291	28 811 256	29 777 147	2- Unités pondérées / Heures travaillées = page650 ligne28colonne3 / ligne7colonne3													
Coûts unitaire	<b>0.68</b>	<b>0.67</b>	<b>0.68</b>	<b>0.66</b>	3- Procédures / Heures travaillées = page650 ligne30colonne3 / ligne7colonne3													
Coûts unitaire provincial	0.75	0.75	0.73	0.72	4- Unités pondérées / Procédures = page650 ligne28colonne3 / ligne30colonne3													
					5- Coûts Hrs. travaillées / Unités pondérées = page650 ligne7colonne3 / ligne30colonne3													
					6- Charges et av. sociaux / Unités pondérées = page650 ligne10colonne4 + ligne11colonne4 / ligne28colonne3													
					7-Total autres charges / Unités pondérées = page650 ligne23colonne3 / ligne30colonne3 Comprend les services achetés ainsi que les fournitures et autres charges.													
					8-Ajustements / Unités pondérées = page650 ligne23colonne4 / ligne28colonne3													
					9-Coûts Bruts Ajustés / Unités pondérées = page650 ligne17colonne4 – ligne23colonne 4 / ligne28colonne3													

**Tableau de bord de gestion  
Laboratoire de biologie médicale**

**Montérégie (16)**

Sous-centre d'activité	Nombre de procédure					Indicateurs financiers									Indicateurs d'utilisation de service			
	2003-2004	2004-2005				1- Taux horaire	2- Unités pondérées / Hrs. trav.	3- Procédures / Hrs. trav.	4- Unit. Pond / procédures	5- Salaires / Unit. pond.	6- Charges / Unit. pond.	7- Autre charges / Unit. Pond.	8- ajustements / Unit. pond.	9- coûts br. ajus. / Unit. pond.	2003-2004	2004-2005	Moyenne provinciale	
		Total	Production sur place		Achats													
		Établissement	Ventes															
6601 B.Sang	190 868	202 934	202 827	107	-	25.73	37.3	5.0	7.5	0.69	0.29	0.41	0.14	1.25	1- % Urée / créatine	43.0%	42.9%	49.3%
6604 Patho	142 055	140 910	120 813	10 711	9 386	22.89	65.4	1.5	43.6	0.35	0.14	0.24	0.00	0.73	2- % T4L / TSH	24.3%	20.5%	18.7%
6605 Cyto	231 209	227 247	199 842	16 474	10931	23.87	36.2	3.8	9.5	0.66	0.27	0.14	0.00	1.08	3- % Urines micr. / ur. exam. somm.	51.0%	49.1%	50.8%
6606 Prél.	275 491	274 720	274 608	112	-	24.89	76.2	7.5	10.1	0.33	0.12	0.14	0.09	0.50	4- % Urines culture / ur. exam. somm.	51.3%	49.6%	57.6%
6607 regroupés	13 559 701	14 332 661	14 160 445	66 431	105 785	24.49	106.5	29.5	3.6	0.23	0.10	0.29	0.02	0.60	5- % Diff. Man. / FSC	13.1%	13.9%	15.8%
6608 Supra.	-	-	-	-	-	-	-	-	-	-	-	-	-	-	6- % Frottis orien / FSC	4.8%	5.0%	5.4%
<b>6600 Total</b>	<b>14 399 324</b>	<b>15 178 472</b>	<b>14 958 535</b>	<b>93 835</b>	<b>126 102</b>	<b>24.38</b>	<b>88.5</b>	<b>19.9</b>	<b>4.5</b>	<b>0.28</b>	<b>0.12</b>	<b>0.27</b>	<b>0.03</b>	<b>0.63</b>	7- Nb. Lames / Cas cyto non gyn.	1.9	2.1	2.1
6600 Total sans Prél.	14 123 833	14 903 752	14 683 927	93 723	126 102	24.29	90.5	21.9	4.1	0.27	0.12	0.28	0.02	0.65	8- Nb lames de routine / prélèvement chirurgical	3.8	4.1	3.6
	<b>2001-2002</b>	<b>2002-2003</b>	<b>2003-2004</b>	<b>2004-2005</b>	<b>Explication des indicateurs financiers</b>													
Coûts directs bruts ajustés	34 135 169	36 699 191	39 250 357	43 549 077	1- Taux horaire = page650 ligne7colonne4 / colonne3													
Total unités pondérées	53 765 999	55 311 434	60 512 826	68 568 473	2- Unités pondérées / Heures travaillées = page650 ligne28colonne3 / ligne7colonne3													
Coûts unitaire	<b>0.63</b>	<b>0.66</b>	<b>0.65</b>	<b>0.64</b>	3- Procédures / Heures travaillées = page650 ligne30colonne3 / ligne7colonne3													
Coûts unitaire provincial	0.75	0.75	0.73	0.72	4- Unités pondérées / Procédures = page650 ligne28colonne3 / ligne30colonne3													
					5- Coûts Hrs. travaillées / Unités pondérées = page650 ligne7colonne3 / ligne30colonne3													
					6- Charges et av. sociaux / Unités pondérées = page650 ligne10colonne4 + ligne11colonne4 / ligne28colonne3													
					7-Total autres charges / Unités pondérées = page650 ligne23colonne3 / ligne30colonne3 Comprend les services achetés ainsi que les fournitures et autres charges.													
					8-Ajustements / Unités pondérées = page650 ligne23colonne4 / ligne28colonne3													
					9-Coûts Bruts Ajustés / Unités pondérées = page650 ligne17colonne4 – ligne23colonne 4 / ligne28colonne3													

**Tableau de bord de gestion  
Laboratoire de biologie médicale**

**Nunavik (17)**

Sous-centre d'activité	Nombre de procédure					Indicateurs financiers									Indicateurs d'utilisation de service			
	2003-2004	2004-2005				1- Taux horaire	2- Unités pondérées / Hrs. trav.	3- Procédure s / Hrs. trav.	4- Unit. Pond / procédures	5- Salaires / Unit. pond.	6- Charges / Unit. pond.	7- Autre charges / Unit. Pond.	8- ajustements / Unit. pond.	9- coûts br. ajus. / Unit. pond.	2003-2004	2004-2005	Moyenne provinciale	
		Total	Production sur place		Achats													
		Établissement	Ventes															
6601 B.Sang	1 212	840	840	-	-	34.64	38.4	5.5	7.0	0.90	0.38	5.70	0.75	6.23	1- % Urée / créatine	59.9%	42.9%	49.3%
6604 Patho	1 283	995	-	-	995	-	-	-	-	-	-	-	-	-	2- % T4L / TSH	-	-	18.7%
6605 Cyto	-	-	-	-	-	-	-	-	-	-	-	-	-	-	3- % Urines micr. / ur. exam. somm.	63.2%	62.7%	50.8%
6606 Prél.	3 763	2 430	2 430	-	-	-	-	-	-	-	-	-	-	-	4- % Urines culture / ur. exam. somm.	128.9%	80.0%	57.6%
6607 regroupés	41 580	35 675	31 801	45	3 829	34.18	16.2	3.0	5.4	2.12	0.78	3.41	0.84	5.46	5- % Diff. Man. / FSC	31.5%	31.5%	15.8%
6608 Supra.	-	-	-	-	-	-	-	-	-	-	-	-	-	-	6- % Frottis orien / FSC	2.4%	12.4%	5.4%
6600 Total	47 838	39 940	35 071	45	4 824	34.19	16.4	3.0	5.4	2.08	0.77	3.47	0.84	5.48	7- Nb. Lames / Cas cyto non gyn.	-	-	2.1
6600 Total sans Prél.	44 075	37 510	32 641	45	4 824	-	-	-	-	-	-	-	-	-	8- Nb lames de routine / prélèvement chirurgical	-	-	3.6
	<b>2001-2002</b>	<b>2002-2003</b>	<b>2003-2004</b>	<b>2004-2005</b>	<b>Explication des indicateurs financiers</b>													
Coûts directs bruts ajustés	877 220	995 061	1 209 973	653 149	1- Taux horaire = page650 ligne7colonne4 / colonne3													
Total unités pondérées	548 230	611 941	574 665	248 759	2- Unités pondérées / Heures travaillées = page650 ligne28colonne3 / ligne7colonne3													
Coûts unitaire	<b>1.60</b>	<b>1.63</b>	<b>2.11</b>	<b>2.63</b>	3- Procédures / Heures travaillées = page650 ligne30colonne3 / ligne7colonne3													
Coûts unitaire provincial	0.75	0.75	0.73	0.72	4- Unités pondérées / Procédures = page650 ligne28colonne3 / ligne30colonne3													
					5- Coûts Hrs. travaillées / Unités pondérées = page650 ligne7colonne3 / ligne30colonne3													
					6- Charges et av. sociaux / Unités pondérées = page650 ligne10colonne4 + ligne11colonne4 / ligne28colonne3													
					7-Total autres charges / Unités pondérées = page650 ligne23colonne3 / ligne30colonne3													
					Comprend les services achetés ainsi que les fournitures et autres charges.													
					8-Ajustements / Unités pondérées = page650 ligne23colonne4 / ligne28colonne3													
					9-Coûts Bruts Ajustés / Unités pondérées = page650 ligne17colonne4 – ligne23colonne 4 / ligne28colonne3													

**Tableau de bord de gestion  
Laboratoire de biologie médicale**

**Baie-James (Conseil Cri) (18)**

Sous-centre d'activité	Nombre de procédure					Indicateurs financiers									Indicateurs d'utilisation de service			
	2003-2004	2004-2005				1- Taux horaire	2- Unités pondérées / Hrs. trav.	3- Procédures / Hrs. trav.	4- Unit. Pond / procédures	5- Salaires / Unit. pond.	6- Charges / Unit. pond.	7- Autre charges / Unit. Pond.	8- ajustements / Unit. pond.	9- coûts br. ajus. / Unit. pond.	2003-2004	2004-2005	Moyenne provinciale	
		Total	Production sur place		Achats													
	Établissement	Ventes																
6601 B.Sang	2 008	1 609	1 609	-	-	-	-	-	-	-	-	-	-	1- % Urée / créatine	58.0%	56.7%	49.3%	
6604 Patho	2 405	945	-	-	945	-	-	-	-	-	-	-	-	2- % T4L / TSH	17.0%	12.3%	18.7%	
6605 Cyto	-	-	-	-	-	-	-	-	-	-	-	-	-	3- % Urines micr. / ur. exam. somm.	54.0%	54.1%	50.8%	
6606 Prél.	2 196	3 669	3 669	-	-	26.98	83.2	-	-	0.32	0.08	0.99	0.18	1.22	4- % Urines culture / ur. exam. somm.	0.0%	136.2%	57.6%
6607 regroupés	206 151	144 508	95 451	-	49 057	-	-	-	-	-	-	-	-	5- % Diff. Man. / FSC	3.1%	2.7%	15.8%	
6608 Supra.	-	-	-	-	-	-	-	-	-	-	-	-	-	6- % Frottis orien / FSC	-	-	5.4%	
<b>6600 Total</b>	<b>212 760</b>	<b>150 731</b>	<b>100 729</b>	<b>-</b>	<b>50 002</b>	<b>26.98</b>	<b>83.2</b>	<b>-</b>	<b>-</b>	<b>0.32</b>	<b>0.08</b>	<b>0.99</b>	<b>0.18</b>	<b>1.22</b>	7- Nb. Lames / Cas cyto non gyn.	-	-	2.1
6600 Total sans Prél.	210 564	147 062	97 060	-	50 002	-	-	-	-	-	-	-	-	8- Nb lames de routine / prélèvement chirurgical	-	-	3.6	
	<b>2001-2002</b>	<b>2002-2003</b>	<b>2003-2004</b>	<b>2004-2005</b>	<b>Explication des indicateurs financiers</b>													
Coûts directs bruts ajustés	562 314	648 448	639 117	769 773	1- Taux horaire = page650 ligne7colonne4 / colonne3													
Total unités pondérées	458 756	490 958	0	632 266	2- Unités pondérées / Heures travaillées = page650 ligne28colonne3 / ligne7colonne3													
Coûts unitaire	<b>1.23</b>	<b>1.32</b>	<b>N.D.</b>	<b>1.22</b>	3- Procédures / Heures travaillées = page650 ligne30colonne3 / ligne7colonne3													
Coûts unitaire provincial	0.75	0.75	0.73	0.72	4- Unités pondérées / Procédures = page650 ligne28colonne3 / ligne30colonne3													
					5- Coûts Hrs. travaillées / Unités pondérées = page650 ligne7colonne3 / ligne30colonne3													
					6- Charges et av. sociaux / Unités pondérées = page650 ligne10colonne4 + ligne11colonne4 / ligne28colonne3													
					7-Total autres charges / Unités pondérées = page650 ligne23colonne3 / ligne30colonne3													
					Comprend les services achetés ainsi que les fournitures et autres charges.													
					8-Ajustements / Unités pondérées = page650 ligne23colonne4 / ligne28colonne3													
					9-Coûts Bruts Ajustés / Unités pondérées = page650 ligne17colonne4 – ligne23colonne 4 / ligne28colonne3													

**Tableau de bord de gestion  
Laboratoire de biologie médicale**

<b>Région</b>	<b>Établissement</b>	<b>Classe</b>	<b>Ville</b>	<b>Responsable</b>
Bas-St-Laurent (1)	CENTRE DE SANTÉ ET DE SERVICES SOCIAUX DE KAMOURASKA (1104-3379)	31	SAINT-PASCAL	M. Simon Côté 418-856-3540

Sous-centre d'activité	Nombre de procédure					Indicateurs financiers									Indicateurs d'utilisation de service																																				
	2003-2004	2004-2005			Achats	1- Taux horaire	2- Unités pondérées / Hrs. trav.	3- Procédures / Hrs. trav.	4- Unit. Pond / procédures	5- Salaires / Unit. pond.	6- Charges / Unit. pond.	7- Autre charges / Unit. Pond.	8- ajustements / Unit. pond.	9- coûts br. ajus. / Unit. pond.	2003-2004	2004-2005	Moyenne provinciale																																		
		Total	Production sur place																																																
		Établissement	Ventes																																																
6601 B.Sang	2 268	2 407	2 407	-	-	27.63	27.3	3.8	7.2	1.01	0.36	0.60	-	1.98	1- % Urée / créatine	22.5%	24.8%	56.5%																																	
6604 Patho	3 767	4 685	2 798	-	1 887	-	-	-	-	-	-	-	-	-	2- % T4L / TSH	17.0%	19.0%	19.0%																																	
6605 Cyto	-	-	-	-	-	-	-	-	-	-	-	-	-	-	3- % Urines micr. / ur. exam. somm.	67.6%	64.4%	49.7%																																	
6606 Prél.	18 878	18 655	18 655	-	-	23.03	179.9	18.0	10.0	0.13	0.04	0.10	-	0.27	4- % Urines culture / ur. exam. somm.	54.6%	55.6%	49.5%																																	
6607 regroupés	289 827	324 695	312 252	1 074	11 369	23.36	81.1	17.8	4.5	0.29	0.11	0.36	-	0.76	5- % Diff. Man. / FSC	39.4%	41.6%	13.1%																																	
6608 Supra.	-	-	-	-	-	-	-	-	-	-	-	-	-	-	6- % Frottis orien / FSC	-	-	6.3%																																	
<b>6600 Total</b>	<b>314 740</b>	<b>350 442</b>	<b>336 112</b>	<b>1 074</b>	<b>13 256</b>	<b>23.48</b>	<b>84.5</b>	<b>17.4</b>	<b>4.9</b>	<b>0.28</b>	<b>0.11</b>	<b>0.33</b>	<b>-</b>	<b>0.72</b>	7- Nb. Lames / Cas cyto non gyn.	-	-	2.1																																	
6600 Total sans Prél.	295 862	331 787	317 457	1 074	13 256	23.50	79.3	17.4	4.6	0.30	0.12	0.36	-	0.77	8- Nb lames de routine / prélèvement chirurgical	-	-	3.8																																	
<table border="1"> <thead> <tr> <th></th> <th>2001-2002</th> <th>2002-2003</th> <th>2003-2004</th> <th>2004-2005</th> </tr> </thead> <tbody> <tr> <td>Nombre de test réalisés sur place</td> <td>133</td> <td>125</td> <td>126</td> <td>133</td> </tr> <tr> <td>Coûts directs bruts ajustés</td> <td>1 086 927</td> <td>1 051 752</td> <td>1 130 454</td> <td>1 220 882</td> </tr> <tr> <td>Total unités pondérées</td> <td>1 342 543</td> <td>1 263 115</td> <td>1 478 856</td> <td>1 699 741</td> </tr> <tr> <td><b>Coûts unitaire</b></td> <td><b>0.81</b></td> <td><b>0.83</b></td> <td><b>0.76</b></td> <td><b>0.72</b></td> </tr> <tr> <td>Coûts unitaire régional</td> <td>0.86</td> <td>0.83</td> <td>0.80</td> <td>0.76</td> </tr> <tr> <td>Coûts unitaire provincial</td> <td>0.75</td> <td>0.75</td> <td>0.73</td> <td>0.72</td> </tr> </tbody> </table>						2001-2002	2002-2003	2003-2004	2004-2005	Nombre de test réalisés sur place	133	125	126	133	Coûts directs bruts ajustés	1 086 927	1 051 752	1 130 454	1 220 882	Total unités pondérées	1 342 543	1 263 115	1 478 856	1 699 741	<b>Coûts unitaire</b>	<b>0.81</b>	<b>0.83</b>	<b>0.76</b>	<b>0.72</b>	Coûts unitaire régional	0.86	0.83	0.80	0.76	Coûts unitaire provincial	0.75	0.75	0.73	0.72	<b>Explication des indicateurs financiers</b> 1- Taux horaire = page650 ligne7colonne4 / colonne3 2- Unités pondérées / Heures travaillées = page650 ligne28colonne3 / ligne7colonne3 3- Procédures / Heures travaillées = page650 ligne30colonne3 / ligne7colonne3 4- Unités pondérées / Procédures = page650 ligne28colonne3 / ligne30colonne3 5- Coûts Hrs. travaillées / Unités pondérées = page650 ligne7colonne3 / ligne30colonne3 6- Charges et av. sociaux / Unités pondérées = page650 ligne10colonne4 + ligne11colonne4 / ligne28colonne3 7- Total autres charges / Unités pondérées = page650 ligne23colonne3 / ligne30colonne3 Comprend les services achetés ainsi que les fournitures et autres charges. 8- Ajustements / Unités pondérées = page650 ligne23colonne4 / ligne28colonne3 9- Coûts Bruts Ajustés / Unités pondérées = page650 ligne17colonne4 – ligne23colonne 4 / ligne28colonne3											
	2001-2002	2002-2003	2003-2004	2004-2005																																															
Nombre de test réalisés sur place	133	125	126	133																																															
Coûts directs bruts ajustés	1 086 927	1 051 752	1 130 454	1 220 882																																															
Total unités pondérées	1 342 543	1 263 115	1 478 856	1 699 741																																															
<b>Coûts unitaire</b>	<b>0.81</b>	<b>0.83</b>	<b>0.76</b>	<b>0.72</b>																																															
Coûts unitaire régional	0.86	0.83	0.80	0.76																																															
Coûts unitaire provincial	0.75	0.75	0.73	0.72																																															
<b>Banque de sang : Associé</b>						<b>Informatisation : MédiSolution</b>																																													

**Tableau de bord de gestion  
Laboratoire de biologie médicale**

<b>Région</b>	<b>Établissement</b>	<b>Classe</b>	<b>Ville</b>	<b>Responsable</b>
Bas-St-Laurent (1)	CENTRE DE SANTÉ ET DE SERVICES SOCIAUX DE LA MATAPÉDIA (1104-4021)	31	AMQUI	M. Michel Simard 418-629-2211 (#2041)

Sous-centre d'activité	Nombre de procédure					Indicateurs financiers									Indicateurs d'utilisation de service																																				
	2003-2004	2004-2005			Achats	1- Taux horaire	2- Unités pondérées / Hrs. trav.	3- Procédure s / Hrs. trav.	4- Unit. Pond / procédures	5- Salaires / Unit. pond.	6- Charges / Unit. pond.	7- Autre charges / Unit. Pond.	8- ajustements / Unit. pond.	9- coûts br. ajus. / Unit. pond.	2003-2004	2004-2005	Moyenne provinciale																																		
		Total	Production sur place																																																
		Établissement	Ventes																																																
6601 B.Sang	2 917	3 573	3 573	-	-	24.63	8.6	1.2	7.4	2.87	1.29	2.33	-	6.48	1- % Urée / créatine	82.6%	81.7%	56.5%																																	
6604 Patho	313	957	-	-	957	-	-	-	-	-	-	-	-	-	2- % T4L / TSH	16.9%	15.2%	19.0%																																	
6605 Cyto	-	-	-	-	-	-	-	-	-	-	-	-	-	-	3- % Urines micr. / ur. exam. somm.	44.3%	45.0%	49.7%																																	
6606 Prél.	28 098	28 794	28 794	-	-	24.62	168.9	17.4	9.7	0.15	0.07	0.05	-	0.27	4- % Urines culture / ur. exam. somm.	60.9%	60.8%	49.5%																																	
6607 regroupés	268 582	288 339	279 546	201	8 592	26.38	87.3	23.3	3.7	0.30	0.12	0.41	0.02	0.81	5- % Diff. Man. / FSC	32.1%	33.8%	13.1%																																	
6608 Supra.	-	-	-	-	-	-	-	-	-	-	-	-	-	-	6- % Frottis orien / FSC	-	-	6.3%																																	
6600 Total	299 910	321 663	311 913	201	9 549	25.89	81.0	18.7	4.3	0.32	0.13	0.38	0.02	0.81	7- Nb. Lames / Cas cyto non gyn.	-	-	2.1																																	
6600 Total sans Prél.	271 812	292 869	283 119	201	9 549	26.03	71.6	18.9	3.8	0.36	0.14	0.46	0.02	0.95	8- Nb lames de routine / prélèvement chirurgical	-	-	3.8																																	
<table border="1"> <thead> <tr> <th></th> <th>2001-2002</th> <th>2002-2003</th> <th>2003-2004</th> <th>2004-2005</th> </tr> </thead> <tbody> <tr> <td>Nombre de test réalisés sur place</td> <td>128</td> <td>119</td> <td>124</td> <td>128</td> </tr> <tr> <td>Coûts directs bruts ajustés</td> <td>1 015 018</td> <td>1 059 178</td> <td>1 108 025</td> <td>1 126 817</td> </tr> <tr> <td>Total unités pondérées</td> <td>1 167 432</td> <td>1 245 571</td> <td>1 293 081</td> <td>1 391 267</td> </tr> <tr> <td>Coûts unitaire</td> <td><b>0.87</b></td> <td><b>0.85</b></td> <td><b>0.86</b></td> <td><b>0.81</b></td> </tr> <tr> <td>Coûts unitaire régional</td> <td>0.86</td> <td>0.83</td> <td>0.80</td> <td>0.76</td> </tr> <tr> <td>Coûts unitaire provincial</td> <td>0.75</td> <td>0.75</td> <td>0.73</td> <td>0.72</td> </tr> </tbody> </table>						2001-2002	2002-2003	2003-2004	2004-2005	Nombre de test réalisés sur place	128	119	124	128	Coûts directs bruts ajustés	1 015 018	1 059 178	1 108 025	1 126 817	Total unités pondérées	1 167 432	1 245 571	1 293 081	1 391 267	Coûts unitaire	<b>0.87</b>	<b>0.85</b>	<b>0.86</b>	<b>0.81</b>	Coûts unitaire régional	0.86	0.83	0.80	0.76	Coûts unitaire provincial	0.75	0.75	0.73	0.72	<b>Explication des indicateurs financiers</b> 1- Taux horaire = page650 ligne7colonne4 / colonne3 2- Unités pondérées / Heures travaillées = page650 ligne28colonne3 / ligne7colonne3 3- Procédures / Heures travaillées = page650 ligne30colonne3 / ligne7colonne3 4- Unités pondérées / Procédures = page650 ligne28colonne3 / ligne30colonne3 5- Coûts Hrs. travaillées / Unités pondérées = page650 ligne7colonne3 / ligne30colonne3 6- Charges et av. sociaux / Unités pondérées = page650 ligne10colonne4 + ligne11colonne4 / ligne28colonne3 7- Total autres charges / Unités pondérées = page650 ligne23colonne3 / ligne30colonne3 Comprend les services achetés ainsi que les fournitures et autres charges. 8- Ajustements / Unités pondérées = page650 ligne23colonne4 / ligne28colonne3 9- Coûts Bruts Ajustés / Unités pondérées = page650 ligne17colonne4 – ligne23colonne 4 / ligne28colonne3											
	2001-2002	2002-2003	2003-2004	2004-2005																																															
Nombre de test réalisés sur place	128	119	124	128																																															
Coûts directs bruts ajustés	1 015 018	1 059 178	1 108 025	1 126 817																																															
Total unités pondérées	1 167 432	1 245 571	1 293 081	1 391 267																																															
Coûts unitaire	<b>0.87</b>	<b>0.85</b>	<b>0.86</b>	<b>0.81</b>																																															
Coûts unitaire régional	0.86	0.83	0.80	0.76																																															
Coûts unitaire provincial	0.75	0.75	0.73	0.72																																															
<b>Banque de sang : Associé</b>						<b>Informatisation : MédiSolution</b>																																													

**Tableau de bord de gestion  
Laboratoire de biologie médicale**

<b>Région</b>	<b>Établissement</b>	<b>Classe</b>	<b>Ville</b>	<b>Responsable</b>
Bas-St-Laurent (1)	CENTRE DE SANTÉ ET DE SERVICES SOCIAUX DE LA MITIS (1104-3478)	33	MONT-JOLI	Mme Andrée Forbes 418-775-7261 (# 2270)

Sous-centre d'activité	Nombre de procédure					Indicateurs financiers									Indicateurs d'utilisation de service			
	2003-2004	2004-2005				1- Taux horaire	2- Unités pondérées / Hrs. trav.	3- Procédure s / Hrs. trav.	4- Unit. Pond / procédures	5- Salaires / Unit. pond.	6- Charges / Unit. pond.	7- Autre charges / Unit. Pond.	8- ajustements / Unit. pond.	9- coûts br. ajus. / Unit. pond.	2003-2004	2004-2005	Moyenne provinciale	
		Total	Production sur place		Achats													
		Établissement	Ventes															
6601 B.Sang	-	-	-	-	-	-	-	-	-	-	-	-	-	1- % Urée / créatine	24.3%	30.7%	56.5%	
6604 Patho	193	316	-	-	316	-	-	-	-	-	-	-	-	2- % T4L / TSH	-	-	19.0%	
6605 Cyto	-	-	-	-	-	-	-	-	-	-	-	-	-	3- % Urines micr. / ur. exam. somm.	50.3%	50.7%	49.7%	
6606 Prél.	28 796	30 846	30 846	-	-	24.32	207.8	27.4	7.6	0.12	0.04	0.08	-	0.24	4- % Urines culture / ur. exam. somm.	53.8%	57.0%	49.5%
6607 regroupés	161 494	166 764	135 509	-	31 255	25.71	100.1	25.7	3.9	0.26	0.11	0.55	0.01	0.90	5- % Diff. Man. / FSC	35.8%	32.9%	13.1%
6608 Supra.	-	-	-	-	-	-	-	-	-	-	-	-	-	-	6- % Frottis orien / FSC	5.2%	4.4%	6.3%
6600 Total	190 483	197 926	166 355	-	31 571	25.51	115.9	25.9	4.5	0.22	0.09	0.42	0.01	0.73	7- Nb. Lames / Cas cyto non gyn.	-	-	2.1
6600 Total sans Prél.	161 687	167 080	135 509	-	31 571	25.71	100.1	25.7	3.9	0.26	0.11	0.55	0.01	0.90	8- Nb lames de routine / prélèvement chirurgical	-	-	3.8
	<b>2001-2002</b>	<b>2002-2003</b>	<b>2003-2004</b>	<b>2004-2005</b>	<b>Explication des indicateurs financiers</b>													
Nombre de test réalisés sur place	56	56	59	56	1- Taux horaire = page650 ligne7colonne4 / colonne3													
Coûts directs bruts ajustés	694 865	634 443	637 003	644 050	2- Unités pondérées / Heures travaillées = page650 ligne28colonne3 / ligne7colonne3													
Total unités pondérées	771 429	742 551	840 617	884 654	3- Procédures / Heures travaillées = page650 ligne30colonne3 / ligne7colonne3													
Coûts unitaire	<b>0.90</b>	<b>0.85</b>	<b>0.76</b>	<b>0.73</b>	4- Unités pondérées / Procédures = page650 ligne28colonne3 / ligne30colonne3													
Coûts unitaire régional	0.86	0.83	0.80	0.76	5- Coûts Hrs. travaillées / Unités pondérées = page650 ligne7colonne3 / ligne30colonne3													
Coûts unitaire provincial	0.75	0.75	0.73	0.72	6- Charges et av. sociaux / Unités pondérées = page650 ligne10colonne4 + ligne11colonne4 / ligne28colonne3													
					7-Total autres charges / Unités pondérées = page650 ligne23colonne3 / ligne30colonne3 Comprend les services achetés ainsi que les fournitures et autres charges.													
					8-Ajustements / Unités pondérées = page650 ligne23colonne4 / ligne28colonne3													
					9-Coûts Bruts Ajustés / Unités pondérées = page650 ligne17colonne4 – ligne23colonne 4 / ligne28colonne3													
<b>Banque de sang :</b>					<b>Informatisation : MédiSolution</b>													

**Tableau de bord de gestion  
Laboratoire de biologie médicale**

<b>Région</b>	<b>Établissement</b>	<b>Classe</b>	<b>Ville</b>	<b>Responsable</b>
Bas-St-Laurent (1)	CENTRE DE SANTÉ ET DE SERVICES SOCIAUX DE MATANE (1104-4062)	40	MATANE	Mme Lucile Savard 418-562-3135 (# 2106)

Sous-centre d'activité	Nombre de procédure					Indicateurs financiers									Indicateurs d'utilisation de service																																				
	2003-2004	2004-2005			Achats	1- Taux horaire	2- Unités pondérées / Hrs. trav.	3- Procédures / Hrs. trav.	4- Unit. Pond / procédures	5- Salaires / Unit. pond.	6- Charges / Unit. pond.	7- Autre charges / Unit. Pond.	8- ajustements / Unit. pond.	9- coûts br. ajus. / Unit. pond.	2003-2004	2004-2005	Moyenne provinciale																																		
		Total	Production sur place																																																
		Établissement	Ventes																																																
6601 B.Sang	3 870	3 778	3 778	-	-	24.12	41.3	5.5	7.5	0.58	0.20	0.54	-	1.33	1- % Urée / créatine	50.0%	47.8%	56.5%																																	
6604 Patho	23 717	2 783	-	-	2 783	-	-	-	57.8	-	-	0.92	-	0.92	2- % T4L / TSH	19.9%	19.2%	19.0%																																	
6605 Cyto	-	-	-	-	-	-	-	-	16.5	-	-	0.78	-	0.78	3- % Urines micr. / ur. exam. somm.	45.4%	48.4%	49.7%																																	
6606 Prél.	27 670	27 718	27 709	9	-	24.11	76.8	7.7	10.0	0.31	0.09	0.06	0.00	0.47	4- % Urines culture / ur. exam. somm.	41.7%	40.3%	49.5%																																	
6607 regroupés	352 643	372 363	359 609	371	12 383	25.27	<b>77.1</b>	21.2	3.6	0.33	0.15	0.34	0.04	0.78	5- % Diff. Man. / FSC	19.2%	19.1%	13.1%																																	
6608 Supra.	-	-	-	-	-	-	-	-	-	-	-	-	-	-	6- % Frottis orien / FSC	3.0%	1.1%	6.3%																																	
<b>6600 Total</b>	<b>407 900</b>	<b>406 642</b>	<b>391 096</b>	<b>380</b>	<b>15 166</b>	<b>25.04</b>	<b>81.8</b>	<b>18.6</b>	<b>4.4</b>	<b>0.31</b>	<b>0.13</b>	<b>0.34</b>	<b>0.03</b>	<b>0.75</b>	7- Nb. Lames / Cas cyto non gyn.	-	-	2.1																																	
6600 Total sans Prél.	380 230	378 924	363 387	371	15 166	25.23	82.8	20.7	4.0	0.30	0.14	0.40	0.03	0.80	8- Nb lames de routine / prélèvement chirurgical	-	-	3.8																																	
<table border="1"> <thead> <tr> <th></th> <th>2001-2002</th> <th>2002-2003</th> <th>2003-2004</th> <th>2004-2005</th> </tr> </thead> <tbody> <tr> <td>Nombre de test réalisés sur place</td> <td>120</td> <td>111</td> <td>113</td> <td>120</td> </tr> <tr> <td>Coûts directs bruts ajustés</td> <td>1 314 461</td> <td>1 332 268</td> <td>1 437 308</td> <td>1 349 131</td> </tr> <tr> <td>Total unités pondérées</td> <td>1 504 548</td> <td>1 601 010</td> <td>1 757 117</td> <td>1 794 455</td> </tr> <tr> <td><b>Coûts unitaire</b></td> <td><b>0.87</b></td> <td><b>0.83</b></td> <td><b>0.82</b></td> <td><b>0.75</b></td> </tr> <tr> <td>Coûts unitaire régional</td> <td>0.86</td> <td>0.83</td> <td>0.80</td> <td>0.76</td> </tr> <tr> <td>Coûts unitaire provincial</td> <td>0.75</td> <td>0.75</td> <td>0.73</td> <td>0.72</td> </tr> </tbody> </table>						2001-2002	2002-2003	2003-2004	2004-2005	Nombre de test réalisés sur place	120	111	113	120	Coûts directs bruts ajustés	1 314 461	1 332 268	1 437 308	1 349 131	Total unités pondérées	1 504 548	1 601 010	1 757 117	1 794 455	<b>Coûts unitaire</b>	<b>0.87</b>	<b>0.83</b>	<b>0.82</b>	<b>0.75</b>	Coûts unitaire régional	0.86	0.83	0.80	0.76	Coûts unitaire provincial	0.75	0.75	0.73	0.72	<b>Explication des indicateurs financiers</b> 1- Taux horaire = page650 ligne7colonne4 / colonne3 2- Unités pondérées / Heures travaillées = page650 ligne28colonne3 / ligne7colonne3 3- Procédures / Heures travaillées = page650 ligne30colonne3 / ligne7colonne3 4- Unités pondérées / Procédures = page650 ligne28colonne3 / ligne30colonne3 5- Coûts Hrs. travaillées / Unités pondérées = page650 ligne7colonne3 / ligne30colonne3 6- Charges et av. sociaux / Unités pondérées = page650 ligne10colonne4 + ligne11colonne4 / ligne28colonne3 7- Total autres charges / Unités pondérées = page650 ligne23colonne3 / ligne30colonne3 Comprend les services achetés ainsi que les fournitures et autres charges. 8- Ajustements / Unités pondérées = page650 ligne23colonne4 / ligne28colonne3 9- Coûts Bruts Ajustés / Unités pondérées = page650 ligne17colonne4 – ligne23colonne 4 / ligne28colonne3											
	2001-2002	2002-2003	2003-2004	2004-2005																																															
Nombre de test réalisés sur place	120	111	113	120																																															
Coûts directs bruts ajustés	1 314 461	1 332 268	1 437 308	1 349 131																																															
Total unités pondérées	1 504 548	1 601 010	1 757 117	1 794 455																																															
<b>Coûts unitaire</b>	<b>0.87</b>	<b>0.83</b>	<b>0.82</b>	<b>0.75</b>																																															
Coûts unitaire régional	0.86	0.83	0.80	0.76																																															
Coûts unitaire provincial	0.75	0.75	0.73	0.72																																															
<b>Banque de sang : Associé</b>						<b>Informatisation : MédiSolution</b>																																													

**Tableau de bord de gestion  
Laboratoire de biologie médicale**

<b>Région</b>	<b>Établissement</b>	<b>Classe</b>	<b>Ville</b>	<b>Responsable</b>
Bas-St-Laurent (1)	CENTRE DE SANTÉ ET DE SERVICES SOCIAUX DE RIVIÈRE-DU-LOUP (1104-4104)	40	RIVIERE-DU-LOUP	M. René Lavoie 418-851-3700 (# 447)

Sous-centre d'activité	Nombre de procédure					Indicateurs financiers									Indicateurs d'utilisation de service																																				
	2003-2004	2004-2005			Achats	1- Taux horaire	2- Unités pondérées / Hrs. trav.	3- Procédures / Hrs. trav.	4- Unit. Pond / procédures	5- Salaires / Unit. pond.	6- Charges / Unit. pond.	7- Autre charges / Unit. Pond.	8- ajustements / Unit. pond.	9- coûts br. ajus. / Unit. pond.	2003-2004	2004-2005	Moyenne provinciale																																		
		Total	Production sur place																																																
		Établissement	Ventes																																																
6601 B.Sang	8 059	10 802	10 769	33	-	26.44	50.5	6.2	8.1	0.52	0.26	0.56	-	1.35	1- % Urée / créatine	46.2%	46.6%	56.5%																																	
6604 Patho	10 611	10 613	8 002	2 520	91	24.32	53.5	1.7	31.1	0.45	0.17	0.27	0.07	0.83	2- % T4L / TSH	31.3%	23.6%	19.0%																																	
6605 Cyto	22 890	21 593	20 704	889	-	23.83	31.9	3.2	10.0	0.75	0.27	0.08	0.04	1.06	3- % Urines micr. / ur. exam. somm.	56.8%	58.6%	49.7%																																	
6606 Prél.	28 300	30 359	30 358	1	-	21.26	90.5	9.1	10.0	0.23	0.09	0.11	-	0.43	4- % Urines culture / ur. exam. somm.	54.9%	54.6%	49.5%																																	
6607 regroupés	515 007	556 852	527 328	22 401	7 123	27.32	81.4	19.0	4.3	0.34	0.13	0.39	0.11	0.74	5- % Diff. Man. / FSC	19.5%	12.0%	13.1%																																	
6608 Supra.	-	-	-	-	-	-	-	-	-	-	-	-	-	-	6- % Frottis orien / FSC	5.1%	4.7%	6.3%																																	
<b>6600 Total</b>	<b>584 867</b>	<b>630 219</b>	<b>597 161</b>	<b>25 844</b>	<b>7 214</b>	<b>25.97</b>	<b>70.2</b>	<b>13.3</b>	<b>5.3</b>	<b>0.37</b>	<b>0.14</b>	<b>0.33</b>	<b>0.09</b>	<b>0.76</b>	7- Nb. Lames / Cas cyto non gyn.	2.5	2.2	2.1																																	
6600 Total sans Prél.	556 567	599 860	566 803	25 843	7 214	26.32	68.6	13.7	5.0	0.38	0.15	0.36	0.10	0.79	8- Nb lames de routine / prélèvement chirurgical	2.2	2.4	3.8																																	
<table border="1"> <thead> <tr> <th></th> <th>2001-2002</th> <th>2002-2003</th> <th>2003-2004</th> <th>2004-2005</th> </tr> </thead> <tbody> <tr> <td>Nombre de test réalisés sur place</td> <td>198</td> <td>204</td> <td>204</td> <td>198</td> </tr> <tr> <td>Coûts directs bruts ajustés</td> <td>2 350 365</td> <td>2 470 406</td> <td>2 521 204</td> <td>2 521 202</td> </tr> <tr> <td>Total unités pondérées</td> <td>2 840 028</td> <td>2 788 269</td> <td>3 016 634</td> <td>3 325 750</td> </tr> <tr> <td><b>Coûts unitaire</b></td> <td><b>0.83</b></td> <td><b>0.89</b></td> <td><b>0.84</b></td> <td><b>0.76</b></td> </tr> <tr> <td>Coûts unitaire régional</td> <td>0.86</td> <td>0.83</td> <td>0.80</td> <td>0.76</td> </tr> <tr> <td>Coûts unitaire provincial</td> <td>0.75</td> <td>0.75</td> <td>0.73</td> <td>0.72</td> </tr> </tbody> </table>						2001-2002	2002-2003	2003-2004	2004-2005	Nombre de test réalisés sur place	198	204	204	198	Coûts directs bruts ajustés	2 350 365	2 470 406	2 521 204	2 521 202	Total unités pondérées	2 840 028	2 788 269	3 016 634	3 325 750	<b>Coûts unitaire</b>	<b>0.83</b>	<b>0.89</b>	<b>0.84</b>	<b>0.76</b>	Coûts unitaire régional	0.86	0.83	0.80	0.76	Coûts unitaire provincial	0.75	0.75	0.73	0.72	<b>Explication des indicateurs financiers</b> 1- Taux horaire = page650 ligne7colonne4 / colonne3 2- Unités pondérées / Heures travaillées = page650 ligne28colonne3 / ligne7colonne3 3- Procédures / Heures travaillées = page650 ligne30colonne3 / ligne7colonne3 4- Unités pondérées / Procédures = page650 ligne28colonne3 / ligne30colonne3 5- Coûts Hrs. travaillées / Unités pondérées = page650 ligne7colonne3 / ligne30colonne3 6- Charges et av. sociaux / Unités pondérées = page650 ligne10colonne4 + ligne11colonne4 / ligne28colonne3 7-Total autres charges / Unités pondérées = page650 ligne23colonne3 / ligne30colonne3 Comprend les services achetés ainsi que les fournitures et autres charges. 8-Ajustements / Unités pondérées = page650 ligne23colonne4 / ligne28colonne3 9-Coûts Bruts Ajustés / Unités pondérées = page650 ligne17colonne4 – ligne23colonne 4 / ligne28colonne3											
	2001-2002	2002-2003	2003-2004	2004-2005																																															
Nombre de test réalisés sur place	198	204	204	198																																															
Coûts directs bruts ajustés	2 350 365	2 470 406	2 521 204	2 521 202																																															
Total unités pondérées	2 840 028	2 788 269	3 016 634	3 325 750																																															
<b>Coûts unitaire</b>	<b>0.83</b>	<b>0.89</b>	<b>0.84</b>	<b>0.76</b>																																															
Coûts unitaire régional	0.86	0.83	0.80	0.76																																															
Coûts unitaire provincial	0.75	0.75	0.73	0.72																																															
<b>Banque de sang : Associé</b>					<b>Informatisation : MédiSolution</b>																																														

**Tableau de bord de gestion  
Laboratoire de biologie médicale**

<b>Région</b>	<b>Établissement</b>	<b>Classe</b>	<b>Ville</b>	<b>Responsable</b>
Bas-St-Laurent (1)	CENTRE DE SANTÉ ET DE SERVICES SOCIAUX DE TÉMISCOUATA (1104-3502)	31	NOTRE-DAME-DU-LAC	M. Pierre Thibault 418-899-0214 (# 401)

Sous-centre d'activité	Nombre de procédure					Indicateurs financiers									Indicateurs d'utilisation de service			
	2003-2004	2004-2005			Achats	1- Taux horaire	2- Unités pondérées / Hrs. trav.	3- Procédures / Hrs. trav.	4- Unit. Pond / procédures	5- Salaires / Unit. pond.	6- Charges / Unit. pond.	7- Autre charges / Unit. Pond.	8- ajustements / Unit. pond.	9- coûts br. ajus. / Unit. pond.	2003-2004	2004-2005	Moyenne provinciale	
		Total	Production sur place															
Établissement	Ventes																	
6601 B.Sang	3 486	1 517	1 517	-	-	23.54	-	-	-	-	-	-	-	1- % Urée / créatine	69.1%	67.0%	56.5%	
6604 Patho	5 198	1 432	279	-	1 153	-	-	-	-	-	-	-	-	2- % T4L / TSH	16.4%	20.3%	19.0%	
6605 Cyto	283	188	188	-	-	-	-	-	-	-	-	-	-	3- % Urines micr. / ur. exam. somm.	34.1%	16.1%	49.7%	
6606 Prél.	51 229	19 062	19 062	-	-	-	-	-	-	-	-	-	-	4- % Urines culture / ur. exam. somm.	29.3%	18.5%	49.5%	
6607 regroupés	502 756	306 687	298 617	-	8 070	27.11	<b>74.1</b>	19.3	3.8	0.37	0.15	0.41	0.01	0.92	5- % Diff. Man. / FSC	19.4%	16.5%	13.1%
6608 Supra.	-	-	-	-	-	-	-	-	-	-	-	-	-	6- % Frottis orien / FSC	0.1%	0.2%	6.3%	
6600 Total	562 952	328 886	319 663	-	9 223	27.08	73.4	19.1	3.8	0.37	0.15	0.41	0.01	0.92	7- Nb. Lames / Cas cyto non gyn.	-	-	2.1
6600 Total sans Prél.	511 723	309 824	300 601	-	9 223	-	-	-	-	-	-	-	-	8- Nb lames de routine / prélèvement chirurgical	-	-	3.8	
	<b>2001-2002</b>	<b>2002-2003</b>	<b>2003-2004</b>	<b>2004-2005</b>	<b>Explication des indicateurs financiers</b>													
Nombre de test réalisés sur place	149	133	138	149	1- Taux horaire = page650 ligne7colonne4 / colonne3													
Coûts directs bruts ajustés	1 090 541	1 054 643	1 082 988	1 167 386	2- Unités pondérées / Heures travaillées = page650 ligne28colonne3 / ligne7colonne3													
Total unités pondérées	1 263 183	1 277 803	1 259 276	1 263 605	3- Procédures / Heures travaillées = page650 ligne30colonne3 / ligne7colonne3													
Coûts unitaire	<b>0.86</b>	<b>0.83</b>	<b>0.86</b>	<b>0.92</b>	4- Unités pondérées / Procédures = page650 ligne28colonne3 / ligne30colonne3													
Coûts unitaire régional	0.86	0.83	0.80	0.76	5- Coûts Hrs. travaillées / Unités pondérées = page650 ligne7colonne3 / ligne30colonne3													
Coûts unitaire provincial	0.75	0.75	0.73	0.72	6- Charges et av. sociaux / Unités pondérées = page650 ligne10colonne4 + ligne11colonne4 / ligne28colonne3													
					7-Total autres charges / Unités pondérées = page650 ligne23colonne3 / ligne30colonne3 Comprend les services achetés ainsi que les fournitures et autres charges.													
					8-Ajustements / Unités pondérées = page650 ligne23colonne4 / ligne28colonne3													
					9-Coûts Bruts Ajustés / Unités pondérées = page650 ligne17colonne4 – ligne23colonne 4 / ligne28colonne3													
<b>Banque de sang : Associé</b>					<b>Informatisation : MédiSolution</b>													

**Tableau de bord de gestion  
Laboratoire de biologie médicale**

<b>Région</b>	<b>Établissement</b>	<b>Classe</b>	<b>Ville</b>	<b>Responsable</b>
Bas-St-Laurent (1)	CENTRE DE SANTÉ ET DE SERVICES SOCIAUX DES BASQUES (1104-3312)	20	TROIS-PISTOLES	Mme Johanne Carignan 418-851-1111 (#148)

Sous-centre d'activité	Nombre de procédure					Indicateurs financiers									Indicateurs d'utilisation de service			
	2003-2004	2004-2005				1- Taux horaire	2- Unités pondérées s / Hrs. trav.	3- Procédure s / Hrs. trav.	4- Unit. Pond / procédure s	5- Salaires / Unit. pond.	6- Charges / Unit. pond.	7- Autre charges / Unit. Pond.	8- ajustemen ts / Unit. pond.	9- coûts br. ajust. / Unit. pond.	2003- 2004	2004- 2005	Moyenne provinciale	
		Total	Production sur place		Achats													
			Établissement	Ventes														
6601 B.Sang	260	280	280	-	-	-	-	-	-	-	-	-	-	1- % Urée / créatine	23.7%	25.5%	56.5%	
6604 Patho	650	386	-	-	386	-	-	-	-	-	-	-	-	2- % T4L / TSH	-	-	19.0%	
6605 Cyto	-	-	-	-	-	-	-	-	-	-	-	-	-	3- % Urines micr. / ur. exam. somm.	26.8%	25.7%	49.7%	
6606 Prél.	12 275	16 699	16 699	-	-	25.00	185.2	21.4	8.7	0.13	0.02	0.11	-	0.26	4- % Urines culture / ur. exam. somm.	27.7%	26.9%	49.5%
6607 regroupés	119 179	132 774	122 015	-	10 759	30.22	116.2	34.0	3.4	0.26	0.10	0.51	0.02	0.85	5- % Diff. Man. / FSC	14.2%	8.4%	13.1%
6608 Supra.	-	-	-	-	-	-	-	-	-	-	-	-	-	-	6- % Frottis orien / FSC	-	-	6.3%
6600 Total	132 364	150 139	138 994	-	11 145	29.36	127.6	31.9	4.0	0.23	0.08	0.42	0.02	0.71	7- Nb. Lames / Cas cyto non gyn.	-	-	2.1
6600 Total sans Prél.	120 089	133 440	122 295	-	11 145	30.22	116.2	34.0	3.4	0.26	0.10	0.51	0.02	0.85	8- Nb lames de routine / prélèvement chirurgical	-	-	3.8
		<b>2001-2002</b>	<b>2002-2003</b>	<b>2003-2004</b>	<b>2004-2005</b>	<b>Explication des indicateurs financiers</b>												
Nombre de test réalisés sur place		69	67	68	69	1- Taux horaire = page650 ligne7colonne4 / colonne3												
Coûts directs bruts ajustés		385 826	363 919	392 309	428 085	2- Unités pondérées / Heures travaillées = page650 ligne28colonne3 / ligne7colonne3												
Total unités pondérées		445 552	478 620	522 991	602 289	3- Procédures / Heures travaillées = page650 ligne30colonne3 / ligne7colonne3												
Coûts unitaire		<b>0.87</b>	<b>0.76</b>	<b>0.75</b>	<b>0.71</b>	4- Unités pondérées / Procédures = page650 ligne28colonne3 / ligne30colonne3												
Coûts unitaire régional		0.86	0.83	0.80	0.76	5- Coûts Hrs. travaillées / Unités pondérées = page650 ligne7colonne3 / ligne30colonne3												
Coûts unitaire provincial		0.75	0.75	0.73	0.72	6- Charges et av. sociaux / Unités pondérées = page650 ligne10colonne4 + ligne11colonne4 / ligne28colonne3												
						7-Total autres charges / Unités pondérées = page650 ligne23colonne3 / ligne30colonne3 Comprend les services achetés ainsi que les fournitures et autres charges.												
						8-Ajustements / Unités pondérées = page650 ligne23colonne4 / ligne28colonne3												
						9-Coûts Bruts Ajustés / Unités pondérées = page650 ligne17colonne4 – ligne23colonne 4 / ligne28colonne3												
<b>Banque de sang :</b>						<b>Informatisation : MédiSolution</b>												

**Tableau de bord de gestion  
Laboratoire de biologie médicale**

<b>Région</b>	<b>Établissement</b>	<b>Classe</b>	<b>Ville</b>	<b>Responsable</b>
Bas-St-Laurent (1)	CENTRE RÉGIONAL DE SANTÉ ET DE SERVICES SOCIAUX RIMOUSKI (1104-4096)	31	RIMOUSKI	M. Claude Marois 418-723-7851 (# 8743)

Sous-centre d'activité	Nombre de procédure					Indicateurs financiers									Indicateurs d'utilisation de service																																				
	2003-2004	2004-2005			Achats	1- Taux horaire	2- Unités pondérées / Hrs. trav.	3- Procédures / Hrs. trav.	4- Unit. Pond / procédures	5- Salaires / Unit. pond.	6- Charges / Unit. pond.	7- Autre charges / Unit. Pond.	8- ajustements / Unit. pond.	9- coûts br. ajus. / Unit. pond.	2003-2004	2004-2005	Moyenne provinciale																																		
		Total	Production sur place																																																
		Établissement	Ventes																																																
6601 B.Sang	39 020	39 767	35 783	3 984	-	25.61	32.7	3.7	8.8	0.78	0.34	0.47	0.39	1.20	1- % Urée / créatine	49.7%	49.2%	56.5%																																	
6604 Patho	20 579	19 638	14 652	4 551	435	22.67	78.7	1.5	51.1	0.29	0.14	0.28	0.01	0.69	2- % T4L / TSH	17.8%	17.8%	19.0%																																	
6605 Cyto	24 104	21 270	15 544	5 726	-	24.99	39.1	3.7	10.7	0.64	0.27	0.06	0.02	0.95	3- % Urines micr. / ur. exam. somm.	55.5%	58.1%	49.7%																																	
6606 Prél.	75 150	67 671	67 651	20	-	28.17	80.0	7.8	10.2	0.35	0.15	0.07	-	0.58	4- % Urines culture / ur. exam. somm.	61.5%	61.7%	49.5%																																	
6607 regroupés	1 226 984	1 261 634	1 139 304	116 473	5 857	25.04	79.2	15.8	5.0	0.32	0.16	0.32	0.03	0.75	5- % Diff. Man. / FSC	16.8%	17.8%	13.1%																																	
6608 Supra.	-	-	-	-	-	-	-	-	-	-	-	-	-	-	6- % Frottis orien / FSC	8.6%	3.3%	6.3%																																	
<b>6600 Total</b>	<b>1 385 837</b>	<b>1 409 980</b>	<b>1 272 934</b>	<b>130 754</b>	<b>6 292</b>	<b>25.05</b>	<b>73.3</b>	<b>12.0</b>	<b>6.1</b>	<b>0.34</b>	<b>0.16</b>	<b>0.29</b>	<b>0.04</b>	<b>0.75</b>	7- Nb. Lames / Cas cyto non gyn.	2.1	2.1	2.1																																	
6600 Total sans Prél.	1 310 687	1 342 309	1 205 283	130 734	6 292	24.80	72.8	12.4	5.9	0.34	0.17	0.31	0.05	0.77	8- Nb lames de routine / prélèvement chirurgical	5.5	5.0	3.8																																	
<table border="1"> <thead> <tr> <th></th> <th>2001-2002</th> <th>2002-2003</th> <th>2003-2004</th> <th>2004-2005</th> </tr> </thead> <tbody> <tr> <td>Nombre de test réalisés sur place</td> <td>318</td> <td>310</td> <td>316</td> <td>318</td> </tr> <tr> <td>Coûts directs bruts ajustés</td> <td>5 826 263</td> <td>6 039 578</td> <td>6 506 834</td> <td>6 485 816</td> </tr> <tr> <td>Total unités pondérées</td> <td>6 736 047</td> <td>7 384 790</td> <td>8 346 666</td> <td>8 592 519</td> </tr> <tr> <td><b>Coûts unitaire</b></td> <td><b>0.86</b></td> <td><b>0.82</b></td> <td><b>0.78</b></td> <td><b>0.75</b></td> </tr> <tr> <td>Coûts unitaire régional</td> <td>0.86</td> <td>0.83</td> <td>0.80</td> <td>0.76</td> </tr> <tr> <td>Coûts unitaire provincial</td> <td>0.75</td> <td>0.75</td> <td>0.73</td> <td>0.72</td> </tr> </tbody> </table>						2001-2002	2002-2003	2003-2004	2004-2005	Nombre de test réalisés sur place	318	310	316	318	Coûts directs bruts ajustés	5 826 263	6 039 578	6 506 834	6 485 816	Total unités pondérées	6 736 047	7 384 790	8 346 666	8 592 519	<b>Coûts unitaire</b>	<b>0.86</b>	<b>0.82</b>	<b>0.78</b>	<b>0.75</b>	Coûts unitaire régional	0.86	0.83	0.80	0.76	Coûts unitaire provincial	0.75	0.75	0.73	0.72	<b>Explication des indicateurs financiers</b> 1- Taux horaire = page650 ligne7colonne4 / colonne3 2- Unités pondérées / Heures travaillées = page650 ligne28colonne3 / ligne7colonne3 3- Procédures / Heures travaillées = page650 ligne30colonne3 / ligne7colonne3 4- Unités pondérées / Procédures = page650 ligne28colonne3 / ligne30colonne3 5- Coûts Hrs. travaillées / Unités pondérées = page650 ligne7colonne3 / ligne30colonne3 6- Charges et av. sociaux / Unités pondérées = page650 ligne10colonne4 + ligne11colonne4 / ligne28colonne3 7- Total autres charges / Unités pondérées = page650 ligne23colonne3 / ligne30colonne3 Comprend les services achetés ainsi que les fournitures et autres charges. 8- Ajustements / Unités pondérées = page650 ligne23colonne4 / ligne28colonne3 9- Coûts Bruts Ajustés / Unités pondérées = page650 ligne17colonne4 – ligne23colonne 4 / ligne28colonne3											
	2001-2002	2002-2003	2003-2004	2004-2005																																															
Nombre de test réalisés sur place	318	310	316	318																																															
Coûts directs bruts ajustés	5 826 263	6 039 578	6 506 834	6 485 816																																															
Total unités pondérées	6 736 047	7 384 790	8 346 666	8 592 519																																															
<b>Coûts unitaire</b>	<b>0.86</b>	<b>0.82</b>	<b>0.78</b>	<b>0.75</b>																																															
Coûts unitaire régional	0.86	0.83	0.80	0.76																																															
Coûts unitaire provincial	0.75	0.75	0.73	0.72																																															
<b>Banque de sang : Désigné</b>						<b>Informatisation : MédiSolution</b>																																													

**Tableau de bord de gestion  
Laboratoire de biologie médicale**

<b>Région</b>	<b>Établissement</b>	<b>Classe</b>	<b>Ville</b>	<b>Responsable</b>
Saguenay-Lac St-Jean (2)	CARREFOUR DE SANTÉ DE JONQUIÈRE (1104-3833)	31	JONQUIERE	Mme Hélène Tremblay 418-695-7700 (#2350)

Sous-centre d'activité	Nombre de procédure					Indicateurs financiers									Indicateurs d'utilisation de service																																				
	2003-2004	2004-2005			Achats	1- Taux horaire	2- Unités pondérées / Hrs. trav.	3- Procédures / Hrs. trav.	4- Unit. Pond / procédures	5- Salaires / Unit. pond.	6- Charges / Unit. pond.	7- Autre charges / Unit. Pond.	8- ajustements / Unit. pond.	9- coûts br. ajus. / Unit. pond.	2003-2004	2004-2005	Moyenne provinciale																																		
		Total	Production sur place																																																
		Établissement	Ventes																																																
6601 B.Sang	7 325	7 484	7 484	-	-	25.22	43.7	5.7	7.7	0.58	0.35	0.42	-	1.35	1- % Urée / créatine	22.2%	21.5%	56.5%																																	
6604 Patho	21 103	32 201	32 196	5	-	25.86	93.9	10.9	8.6	0.28	0.11	0.08	-	0.46	2- % T4L / TSH	14.3%	15.6%	19.0%																																	
6605 Cyto	-	-	-	-	-	-	-	-	-	-	-	-	-	-	3- % Urines micr. / ur. exam. somm.	50.9%	51.8%	49.7%																																	
6606 Prél.	36 253	40 396	40 396	-	-	18.77	77.1	7.6	10.2	0.24	0.12	0.10	-	0.46	4- % Urines culture / ur. exam. somm.	60.0%	62.8%	49.5%																																	
6607 regroupés	623 118	619 089	609 831	6 996	2 262	24.27	<b>72.0</b>	19.0	3.8	0.34	0.17	0.28	0.04	0.74	5- % Diff. Man. / FSC	14.8%	12.5%	13.1%																																	
6608 Supra.	-	-	-	-	-	-	-	-	-	-	-	-	-	-	6- % Frottis orien / FSC	0.3%	0.4%	6.3%																																	
6600 Total	687 799	699 170	689 907	7 001	2 262	23.72	73.3	16.6	4.4	0.32	0.16	0.24	0.03	0.69	7- Nb. Lames / Cas cyto non gyn.	-	-	2.1																																	
6600 Total sans Prél.	651 546	658 774	649 511	7 001	2 262	24.43	72.7	17.9	4.1	0.34	0.17	0.26	0.04	0.73	8- Nb lames de routine / prélèvement chirurgical	1.4	1.4	3.8																																	
<table border="1"> <thead> <tr> <th></th> <th>2001-2002</th> <th>2002-2003</th> <th>2003-2004</th> <th>2004-2005</th> </tr> </thead> <tbody> <tr> <td>Nombre de test réalisés sur place</td> <td>158</td> <td>146</td> <td>156</td> <td>158</td> </tr> <tr> <td>Coûts directs bruts ajustés</td> <td>2 319 941</td> <td>2 444 682</td> <td>2 339 467</td> <td>2 136 609</td> </tr> <tr> <td>Total unités pondérées</td> <td>2 782 148</td> <td>3 141 352</td> <td>3 071 077</td> <td>3 086 855</td> </tr> <tr> <td>Coûts unitaire</td> <td><b>0.83</b></td> <td><b>0.78</b></td> <td><b>0.76</b></td> <td><b>0.69</b></td> </tr> <tr> <td>Coûts unitaire régional</td> <td>0.87</td> <td>0.82</td> <td>0.78</td> <td>0.75</td> </tr> <tr> <td>Coûts unitaire provincial</td> <td>0.75</td> <td>0.75</td> <td>0.73</td> <td>0.72</td> </tr> </tbody> </table>						2001-2002	2002-2003	2003-2004	2004-2005	Nombre de test réalisés sur place	158	146	156	158	Coûts directs bruts ajustés	2 319 941	2 444 682	2 339 467	2 136 609	Total unités pondérées	2 782 148	3 141 352	3 071 077	3 086 855	Coûts unitaire	<b>0.83</b>	<b>0.78</b>	<b>0.76</b>	<b>0.69</b>	Coûts unitaire régional	0.87	0.82	0.78	0.75	Coûts unitaire provincial	0.75	0.75	0.73	0.72	<b>Explication des indicateurs financiers</b> 1- Taux horaire = page650 ligne7colonne4 / colonne3 2- Unités pondérées / Heures travaillées = page650 ligne28colonne3 / ligne7colonne3 3- Procédures / Heures travaillées = page650 ligne30colonne3 / ligne7colonne3 4- Unités pondérées / Procédures = page650 ligne28colonne3 / ligne30colonne3 5- Coûts Hrs. travaillées / Unités pondérées = page650 ligne7colonne3 / ligne30colonne3 6- Charges et av. sociaux / Unités pondérées = page650 ligne10colonne4 + ligne11colonne4 / ligne28colonne3 7- Total autres charges / Unités pondérées = page650 ligne23colonne3 / ligne30colonne3 Comprend les services achetés ainsi que les fournitures et autres charges. 8- Ajustements / Unités pondérées = page650 ligne23colonne4 / ligne28colonne3 9- Coûts Bruts Ajustés / Unités pondérées = page650 ligne17colonne4 - ligne23colonne 4 / ligne28colonne3											
	2001-2002	2002-2003	2003-2004	2004-2005																																															
Nombre de test réalisés sur place	158	146	156	158																																															
Coûts directs bruts ajustés	2 319 941	2 444 682	2 339 467	2 136 609																																															
Total unités pondérées	2 782 148	3 141 352	3 071 077	3 086 855																																															
Coûts unitaire	<b>0.83</b>	<b>0.78</b>	<b>0.76</b>	<b>0.69</b>																																															
Coûts unitaire régional	0.87	0.82	0.78	0.75																																															
Coûts unitaire provincial	0.75	0.75	0.73	0.72																																															
<b>Banque de sang : Associé</b>						<b>Informatisation : Bell Canada</b>																																													

**Tableau de bord de gestion  
Laboratoire de biologie médicale**

<b>Région</b>	<b>Établissement</b>	<b>Classe</b>	<b>Ville</b>	<b>Responsable</b>
Saguenay-Lac St-Jean (2)	CENTRE DE SANTÉ ET DE SERVICES SOCIAUX CLÉOPHAS-CLAVEAU (1104-3411)	31	VILLE DE LA BAIE	Mme Michelle Lavoie 418-544-3381 (# 290)

Sous-centre d'activité	Nombre de procédure					Indicateurs financiers									Indicateurs d'utilisation de service																																				
	2003-2004	2004-2005				1- Taux horaire	2- Unités pondérées / Hrs. trav.	3- Procédure s / Hrs. trav.	4- Unit. Pond / procédures	5- Salaires / Unit. pond.	6- Charges / Unit. pond.	7- Autre charges / Unit. Pond.	8- ajustements / Unit. pond.	9- coûts br. ajus. / Unit. pond.	2003-2004	2004-2005	Moyenne provinciale																																		
		Total	Production sur place		Achats																																														
		Établissement	Ventes																																																
6601 B.Sang	1 025	1 027	1 027	-	-	25.21	36.2	4.6	7.9	0.70	0.29	0.15	-	1.13	1- % Urée / créatine	27.3%	21.8%	56.5%																																	
6604 Patho	271	-	-	-	-	-	-	-	-	-	-	-	-	-	2- % T4L / TSH	8.0%	8.4%	19.0%																																	
6605 Cyto	1 877	-	-	-	-	-	-	-	-	-	-	-	-	-	3- % Urines micr. / ur. exam. somm.	59.5%	57.4%	49.7%																																	
6606 Prél.	18 622	19 712	19 704	8	-	22.29	69.4	7.9	8.7	0.32	0.13	0.22	-	0.67	4- % Urines culture / ur. exam. somm.	55.4%	52.8%	49.5%																																	
6607 regroupés	244 317	265 783	260 812	2 607	2 364	23.97	<b>62.2</b>	20.0	3.1	0.39	0.22	0.33	0.04	0.89	5- % Diff. Man. / FSC	14.2%	14.2%	13.1%																																	
6608 Supra.	-	-	-	-	-	-	-	-	-	-	-	-	-	-	6- % Frottis orien / FSC	-	-	6.3%																																	
<b>6600 Total</b>	<b>266 112</b>	<b>286 522</b>	<b>281 543</b>	<b>2 615</b>	<b>2 364</b>	<b>23.72</b>	<b>62.9</b>	<b>17.9</b>	<b>3.5</b>	<b>0.38</b>	<b>0.20</b>	<b>0.31</b>	<b>0.03</b>	<b>0.85</b>	7- Nb. Lames / Cas cyto non gyn.	-	-	2.1																																	
6600 Total sans Prél.	247 490	266 810	261 839	2 607	2 364	23.99	61.7	19.8	3.1	0.39	0.22	0.33	0.04	0.89	8- Nb lames de routine / prélèvement chirurgical	-	-	3.8																																	
<table border="1"> <thead> <tr> <th></th> <th>2001-2002</th> <th>2002-2003</th> <th>2003-2004</th> <th>2004-2005</th> </tr> </thead> <tbody> <tr> <td>Nombre de test réalisés sur place</td> <td>102</td> <td>99</td> <td>100</td> <td>102</td> </tr> <tr> <td>Coûts directs bruts ajustés</td> <td>907 065</td> <td>918 201</td> <td>901 139</td> <td>859 132</td> </tr> <tr> <td>Total unités pondérées</td> <td>1 100 349</td> <td>1 038 032</td> <td>999 472</td> <td>1 005 866</td> </tr> <tr> <td><b>Coûts unitaire</b></td> <td><b>0.82</b></td> <td><b>0.88</b></td> <td><b>0.90</b></td> <td><b>0.85</b></td> </tr> <tr> <td>Coûts unitaire régional</td> <td>0.87</td> <td>0.82</td> <td>0.78</td> <td>0.75</td> </tr> <tr> <td>Coûts unitaire provincial</td> <td>0.75</td> <td>0.75</td> <td>0.73</td> <td>0.72</td> </tr> </tbody> </table>						2001-2002	2002-2003	2003-2004	2004-2005	Nombre de test réalisés sur place	102	99	100	102	Coûts directs bruts ajustés	907 065	918 201	901 139	859 132	Total unités pondérées	1 100 349	1 038 032	999 472	1 005 866	<b>Coûts unitaire</b>	<b>0.82</b>	<b>0.88</b>	<b>0.90</b>	<b>0.85</b>	Coûts unitaire régional	0.87	0.82	0.78	0.75	Coûts unitaire provincial	0.75	0.75	0.73	0.72	<b>Explication des indicateurs financiers</b> 1- Taux horaire = page650 ligne7colonne4 / colonne3 2- Unités pondérées / Heures travaillées = page650 ligne28colonne3 / ligne7colonne3 3- Procédures / Heures travaillées = page650 ligne30colonne3 / ligne7colonne3 4- Unités pondérées / Procédures = page650 ligne28colonne3 / ligne30colonne3 5- Coûts Hrs. travaillées / Unités pondérées = page650 ligne7colonne3 / ligne30colonne3 6- Charges et av. sociaux / Unités pondérées = page650 ligne10colonne4 + ligne11colonne4 / ligne28colonne3 7- Total autres charges / Unités pondérées = page650 ligne23colonne3 / ligne30colonne3 Comprend les services achetés ainsi que les fournitures et autres charges. 8- Ajustements / Unités pondérées = page650 ligne23colonne4 / ligne28colonne3 9- Coûts Bruts Ajustés / Unités pondérées = page650 ligne17colonne4 - ligne23colonne4 / ligne28colonne3											
	2001-2002	2002-2003	2003-2004	2004-2005																																															
Nombre de test réalisés sur place	102	99	100	102																																															
Coûts directs bruts ajustés	907 065	918 201	901 139	859 132																																															
Total unités pondérées	1 100 349	1 038 032	999 472	1 005 866																																															
<b>Coûts unitaire</b>	<b>0.82</b>	<b>0.88</b>	<b>0.90</b>	<b>0.85</b>																																															
Coûts unitaire régional	0.87	0.82	0.78	0.75																																															
Coûts unitaire provincial	0.75	0.75	0.73	0.72																																															
<b>Banque de sang :</b>						<b>Informatisation : Bell Canada</b>																																													

**Tableau de bord de gestion  
Laboratoire de biologie médicale**

<b>Région</b>	<b>Établissement</b>	<b>Classe</b>	<b>Ville</b>	<b>Responsable</b>
Saguenay-Lac St-Jean (2)	CENTRE DE SANTÉ ET DE SERVICES SOCIAUX DE CHICOUTIMI (1104-4195)	31	CHICOUTIMI	Mme Doria Grimard 418-541-1234 (# 2367)

Sous-centre d'activité	Nombre de procédure					Indicateurs financiers									Indicateurs d'utilisation de service																																				
	2003-2004	2004-2005			Achats	1- Taux horaire	2- Unités pondérées / Hrs. trav.	3- Procédures / Hrs. trav.	4- Unit. Pond / procédures	5- Salaires / Unit. pond.	6- Charges / Unit. pond.	7- Autre charges / Unit. Pond.	8- ajustements / Unit. pond.	9- coûts br. ajus. / Unit. pond.	2003-2004	2004-2005	Moyenne provinciale																																		
		Total	Production sur place																																																
		Établissement	Ventes																																																
6601 B.Sang	53 499	53 045	52 827	218	-	25.68	31.9	4.0	7.9	0.80	0.33	0.27	0.36	1.04	1- % Urée / créatine	54.3%	53.9%	56.5%																																	
6604 Patho	26 855	25 649	20 266	3 463	1 920	23.35	80.1	1.9	43.2	0.29	0.11	0.31	-	0.72	2- % T4L / TSH	14.5%	14.7%	19.0%																																	
6605 Cyto	32 939	44 866	40 621	4 245	-	24.54	34.2	3.5	9.7	0.72	0.30	0.06	-	1.08	3- % Urines micr. / ur. exam. somm.	56.6%	47.7%	49.7%																																	
6606 Prél.	52 974	57 975	57 728	247	-	22.31	70.3	<b>6.6</b>	10.6	0.32	0.13	0.16	0.06	0.56	4- % Urines culture / ur. exam. somm.	58.7%	58.2%	49.5%																																	
6607 regroupés	1 436 866	1 463 574	1 404 845	50 046	8 683	25.64	89.4	20.9	4.3	0.29	0.14	0.28	0.03	0.67	5- % Diff. Man. / FSC	14.4%	15.4%	13.1%																																	
6608 Supra.	-	-	-	-	-	-	-	-	-	-	-	-	-	-	6- % Frottis orien / FSC	1.4%	1.6%	6.3%																																	
6600 Total	1 603 133	1 645 109	1 576 287	58 219	10 603	25.01	74.6	13.9	5.4	0.34	0.15	0.26	0.04	0.71	7- Nb. Lames / Cas cyto non gyn.	2.0	2.0	2.1																																	
6600 Total sans Prél.	1 550 159	1 587 134	1 518 559	57 972	10 603	25.23	74.9	14.4	5.2	0.34	0.15	0.27	0.04	0.72	8- Nb lames de routine / prélèvement chirurgical	3.2	3.1	3.8																																	
<table border="1"> <thead> <tr> <th></th> <th>2001-2002</th> <th>2002-2003</th> <th>2003-2004</th> <th>2004-2005</th> </tr> </thead> <tbody> <tr> <td>Nombre de test réalisés sur place</td> <td>301</td> <td>305</td> <td>309</td> <td>301</td> </tr> <tr> <td>Coûts directs bruts ajustés</td> <td>6 749 208</td> <td>6 274 239</td> <td>6 286 076</td> <td>6 251 242</td> </tr> <tr> <td>Total unités pondérées</td> <td>7 452 828</td> <td>7 700 079</td> <td>8 453 282</td> <td>8 855 978</td> </tr> <tr> <td>Coûts unitaire</td> <td><b>0.91</b></td> <td><b>0.81</b></td> <td><b>0.74</b></td> <td><b>0.71</b></td> </tr> <tr> <td>Coûts unitaire régional</td> <td>0.87</td> <td>0.82</td> <td>0.78</td> <td>0.75</td> </tr> <tr> <td>Coûts unitaire provincial</td> <td>0.75</td> <td>0.75</td> <td>0.73</td> <td>0.72</td> </tr> </tbody> </table>						2001-2002	2002-2003	2003-2004	2004-2005	Nombre de test réalisés sur place	301	305	309	301	Coûts directs bruts ajustés	6 749 208	6 274 239	6 286 076	6 251 242	Total unités pondérées	7 452 828	7 700 079	8 453 282	8 855 978	Coûts unitaire	<b>0.91</b>	<b>0.81</b>	<b>0.74</b>	<b>0.71</b>	Coûts unitaire régional	0.87	0.82	0.78	0.75	Coûts unitaire provincial	0.75	0.75	0.73	0.72	<b>Explication des indicateurs financiers</b> 1- Taux horaire = page650 ligne7colonne4 / colonne3 2- Unités pondérées / Heures travaillées = page650 ligne28colonne3 / ligne7colonne3 3- Procédures / Heures travaillées = page650 ligne30colonne3 / ligne7colonne3 4- Unités pondérées / Procédures = page650 ligne28colonne3 / ligne30colonne3 5- Coûts Hrs. travaillées / Unités pondérées = page650 ligne7colonne3 / ligne30colonne3 6- Charges et av. sociaux / Unités pondérées = page650 ligne10colonne4 + ligne11colonne4 / ligne28colonne3 7- Total autres charges / Unités pondérées = page650 ligne23colonne3 / ligne30colonne3 Comprend les services achetés ainsi que les fournitures et autres charges. 8- Ajustements / Unités pondérées = page650 ligne23colonne4 / ligne28colonne3 9- Coûts Bruts Ajustés / Unités pondérées = page650 ligne17colonne4 - ligne23colonne 4 / ligne28colonne3											
	2001-2002	2002-2003	2003-2004	2004-2005																																															
Nombre de test réalisés sur place	301	305	309	301																																															
Coûts directs bruts ajustés	6 749 208	6 274 239	6 286 076	6 251 242																																															
Total unités pondérées	7 452 828	7 700 079	8 453 282	8 855 978																																															
Coûts unitaire	<b>0.91</b>	<b>0.81</b>	<b>0.74</b>	<b>0.71</b>																																															
Coûts unitaire régional	0.87	0.82	0.78	0.75																																															
Coûts unitaire provincial	0.75	0.75	0.73	0.72																																															
<b>Banque de sang : Désigné</b>						<b>Informatisation : Bell Canada</b>																																													

**Tableau de bord de gestion  
Laboratoire de biologie médicale**

<b>Région</b>	<b>Établissement</b>	<b>Classe</b>	<b>Ville</b>	<b>Responsable</b>
Saguenay-Lac St-Jean (2)	CENTRE DE SANTÉ ET DE SERVICES SOCIAUX DE LAC-ST-JEAN-EST (1104-4179)	31	ALMA	M Denis Labarre 418-669-2000 (# 2236)

Sous-centre d'activité	Nombre de procédure					Indicateurs financiers									Indicateurs d'utilisation de service																																				
	2003-2004	2004-2005			Achats	1- Taux horaire	2- Unités pondérées / Hrs. trav.	3- Procédures / Hrs. trav.	4- Unit. Pond / procédures	5- Salaires / Unit. pond.	6- Charges / Unit. pond.	7- Autre charges / Unit. Pond.	8- ajustements / Unit. pond.	9- coûts br. ajus. / Unit. pond.	2003-2004	2004-2005	Moyenne provinciale																																		
		Total	Production sur place																																																
		Établissement	Ventes																																																
6601 B.Sang	8 791	9 547	9 547	-	-	26.37	41.9	5.7	7.3	0.63	0.32	0.49	-	1.44	1- % Urée / créatine	4.0%	3.8%	56.5%																																	
6604 Patho	7 976	8 143	7 739	53	351	22.53	61.2	1.1	55.3	0.37	0.15	0.13	-	0.65	2- % T4L / TSH	18.0%	18.1%	19.0%																																	
6605 Cyto	9 151	217	217	-	-	36.83	2 629.3	41.5	63.4	0.01	0.12	1.32	-	1.46	3- % Urines micr. / ur. exam. somm.	62.9%	64.2%	49.7%																																	
6606 Prél.	43 024	49 491	49 342	149	-	23.63	50.9	4.7	10.8	0.46	0.20	0.10	-	0.76	4- % Urines culture / ur. exam. somm.	58.5%	52.6%	49.5%																																	
6607 regroupés	593 756	610 428	606 869	52	3 507	24.69	72.2	19.2	3.8	0.34	0.14	0.30	0.06	0.72	5- % Diff. Man. / FSC	29.6%	17.9%	13.1%																																	
6608 Supra.	-	-	-	-	-	-	-	-	-	-	-	-	-	-	6- % Frottis orien / FSC	-	-	6.3%																																	
6600 Total	662 698	677 826	673 714	254	3 858	24.22	65.6	13.2	5.0	0.37	0.16	0.26	0.04	0.74	7- Nb. Lames / Cas cyto non gyn.	2.7	-	2.1																																	
6600 Total sans Prél.	619 674	628 335	624 372	105	3 858	24.37	69.3	15.4	4.5	0.35	0.15	0.29	0.05	0.73	8- Nb lames de routine / prélèvement chirurgical	6.1	5.5	3.8																																	
<table border="1"> <thead> <tr> <th></th> <th>2001-2002</th> <th>2002-2003</th> <th>2003-2004</th> <th>2004-2005</th> </tr> </thead> <tbody> <tr> <td>Nombre de test réalisés sur place</td> <td>168</td> <td>172</td> <td>173</td> <td>168</td> </tr> <tr> <td>Coûts directs bruts ajustés</td> <td>2 248 729</td> <td>2 421 649</td> <td>2 547 710</td> <td>2 487 874</td> </tr> <tr> <td>Total unités pondérées</td> <td>3 027 884</td> <td>3 283 324</td> <td>3 396 017</td> <td>3 368 618</td> </tr> <tr> <td>Coûts unitaire</td> <td><b>0.74</b></td> <td><b>0.74</b></td> <td><b>0.75</b></td> <td><b>0.74</b></td> </tr> <tr> <td>Coûts unitaire régional</td> <td>0.87</td> <td>0.82</td> <td>0.78</td> <td>0.75</td> </tr> <tr> <td>Coûts unitaire provincial</td> <td>0.75</td> <td>0.75</td> <td>0.73</td> <td>0.72</td> </tr> </tbody> </table>						2001-2002	2002-2003	2003-2004	2004-2005	Nombre de test réalisés sur place	168	172	173	168	Coûts directs bruts ajustés	2 248 729	2 421 649	2 547 710	2 487 874	Total unités pondérées	3 027 884	3 283 324	3 396 017	3 368 618	Coûts unitaire	<b>0.74</b>	<b>0.74</b>	<b>0.75</b>	<b>0.74</b>	Coûts unitaire régional	0.87	0.82	0.78	0.75	Coûts unitaire provincial	0.75	0.75	0.73	0.72	<b>Explication des indicateurs financiers</b> 1- Taux horaire = page650 ligne7colonne4 / colonne3 2- Unités pondérées / Heures travaillées = page650 ligne28colonne3 / ligne7colonne3 3- Procédures / Heures travaillées = page650 ligne30colonne3 / ligne7colonne3 4- Unités pondérées / Procédures = page650 ligne28colonne3 / ligne30colonne3 5- Coûts Hrs. travaillées / Unités pondérées = page650 ligne7colonne3 / ligne30colonne3 6- Charges et av. sociaux / Unités pondérées = page650 ligne10colonne4 + ligne11colonne4 / ligne28colonne3 7- Total autres charges / Unités pondérées = page650 ligne23colonne3 / ligne30colonne3 Comprend les services achetés ainsi que les fournitures et autres charges. 8- Ajustements / Unités pondérées = page650 ligne23colonne4 / ligne28colonne3 9- Coûts Bruts Ajustés / Unités pondérées = page650 ligne17colonne4 - ligne23colonne 4 / ligne28colonne3											
	2001-2002	2002-2003	2003-2004	2004-2005																																															
Nombre de test réalisés sur place	168	172	173	168																																															
Coûts directs bruts ajustés	2 248 729	2 421 649	2 547 710	2 487 874																																															
Total unités pondérées	3 027 884	3 283 324	3 396 017	3 368 618																																															
Coûts unitaire	<b>0.74</b>	<b>0.74</b>	<b>0.75</b>	<b>0.74</b>																																															
Coûts unitaire régional	0.87	0.82	0.78	0.75																																															
Coûts unitaire provincial	0.75	0.75	0.73	0.72																																															
<b>Banque de sang : Associé</b>						<b>Informatisation : Bell Canada</b>																																													

**Tableau de bord de gestion  
Laboratoire de biologie médicale**

<b>Région</b>	<b>Établissement</b>	<b>Classe</b>	<b>Ville</b>	<b>Responsable</b>
Saguenay-Lac St-Jean (2)	CENTRE DE SANTÉ ET DE SERVICES SOCIAUX DOMAINE-DU-ROY (1104-4187)	31	ROBERVAL	Mme Paola Milani 418-275-0110 (#2291)

Sous-centre d'activité	Nombre de procédure					Indicateurs financiers									Indicateurs d'utilisation de service																																				
	2003-2004	2004-2005			Achats	1- Taux horaire	2- Unités pondérées / Hrs. trav.	3- Procédures / Hrs. trav.	4- Unit. Pond / procédures	5- Salaires / Unit. pond.	6- Charges / Unit. pond.	7- Autre charges / Unit. Pond.	8- ajustements / Unit. pond.	9- coûts br. ajus. / Unit. pond.	2003-2004	2004-2005	Moyenne provinciale																																		
		Total	Production sur place																																																
		Établissement	Ventes																																																
6601 B.Sang	5 919	5 272	5 272	-	-	26.11	16.1	2.0	7.9	1.63	0.71	0.43	-	2.77	1- % Urée / créatine	41.9%	34.8%	56.5%																																	
6604 Patho	5 895	9 573	8 362	996	215	23.38	76.4	3.2	24.0	0.31	0.11	0.18	-	0.60	2- % T4L / TSH	48.5%	48.7%	19.0%																																	
6605 Cyto	3 607	-	-	-	-	-	-	-	-	-	-	-	-	-	3- % Urines micr. / ur. exam. somm.	64.8%	57.6%	49.7%																																	
6606 Prél.	25 210	18 366	18 366	-	-	22.79	64.1	6.3	10.3	0.36	0.13	0.09	-	0.58	4- % Urines culture / ur. exam. somm.	64.1%	63.1%	49.5%																																	
6607 regroupés	382 450	377 315	371 616	4 150	1 549	24.59	60.2	15.1	4.0	0.41	0.18	0.35	0.12	0.82	5- % Diff. Man. / FSC	19.8%	13.4%	13.1%																																	
6608 Supra.	-	-	-	-	-	-	-	-	-	-	-	-	-	-	6- % Frottis orien / FSC	9.2%	1.3%	6.3%																																	
6600 Total	423 081	410 526	403 616	5 146	1 764	24.44	58.5	12.3	4.8	0.42	0.18	0.31	0.09	0.81	7- Nb. Lames / Cas cyto non gyn.	-	-	2.1																																	
6600 Total sans Prél.	397 871	392 160	385 250	5 146	1 764	24.60	58.0	12.8	4.5	0.42	0.18	0.33	0.10	0.83	8- Nb lames de routine / prélèvement chirurgical	2.6	3.0	3.8																																	
<table border="1"> <thead> <tr> <th></th> <th>2001-2002</th> <th>2002-2003</th> <th>2003-2004</th> <th>2004-2005</th> </tr> </thead> <tbody> <tr> <td>Nombre de test réalisés sur place</td> <td>158</td> <td>152</td> <td>158</td> <td>158</td> </tr> <tr> <td>Coûts directs bruts ajustés</td> <td>1 757 089</td> <td>1 736 442</td> <td>1 743 801</td> <td>1 585 252</td> </tr> <tr> <td>Total unités pondérées</td> <td>1 879 813</td> <td>1 846 100</td> <td>1 985 728</td> <td>1 959 901</td> </tr> <tr> <td>Coûts unitaire</td> <td><b>0.93</b></td> <td><b>0.94</b></td> <td><b>0.88</b></td> <td><b>0.81</b></td> </tr> <tr> <td>Coûts unitaire régional</td> <td>0.87</td> <td>0.82</td> <td>0.78</td> <td>0.75</td> </tr> <tr> <td>Coûts unitaire provincial</td> <td>0.75</td> <td>0.75</td> <td>0.73</td> <td>0.72</td> </tr> </tbody> </table>						2001-2002	2002-2003	2003-2004	2004-2005	Nombre de test réalisés sur place	158	152	158	158	Coûts directs bruts ajustés	1 757 089	1 736 442	1 743 801	1 585 252	Total unités pondérées	1 879 813	1 846 100	1 985 728	1 959 901	Coûts unitaire	<b>0.93</b>	<b>0.94</b>	<b>0.88</b>	<b>0.81</b>	Coûts unitaire régional	0.87	0.82	0.78	0.75	Coûts unitaire provincial	0.75	0.75	0.73	0.72	<b>Explication des indicateurs financiers</b> 1- Taux horaire = page650 ligne7colonne4 / colonne3 2- Unités pondérées / Heures travaillées = page650 ligne28colonne3 / ligne7colonne3 3- Procédures / Heures travaillées = page650 ligne30colonne3 / ligne7colonne3 4- Unités pondérées / Procédures = page650 ligne28colonne3 / ligne30colonne3 5- Coûts Hrs. travaillées / Unités pondérées = page650 ligne7colonne3 / ligne30colonne3 6- Charges et av. sociaux / Unités pondérées = page650 ligne10colonne4 + ligne11colonne4 / ligne28colonne3 7-Total autres charges / Unités pondérées = page650 ligne23colonne3 / ligne30colonne3 Comprend les services achetés ainsi que les fournitures et autres charges. 8-Ajustements / Unités pondérées = page650 ligne23colonne4 / ligne28colonne3 9-Coûts Bruts Ajustés / Unités pondérées = page650 ligne17colonne4 – ligne23colonne 4 / ligne28colonne3											
	2001-2002	2002-2003	2003-2004	2004-2005																																															
Nombre de test réalisés sur place	158	152	158	158																																															
Coûts directs bruts ajustés	1 757 089	1 736 442	1 743 801	1 585 252																																															
Total unités pondérées	1 879 813	1 846 100	1 985 728	1 959 901																																															
Coûts unitaire	<b>0.93</b>	<b>0.94</b>	<b>0.88</b>	<b>0.81</b>																																															
Coûts unitaire régional	0.87	0.82	0.78	0.75																																															
Coûts unitaire provincial	0.75	0.75	0.73	0.72																																															
<b>Banque de sang : Associé</b>						<b>Informatisation : Bell Canada</b>																																													

**Tableau de bord de gestion  
Laboratoire de biologie médicale**

<b>Région</b>	<b>Établissement</b>	<b>Classe</b>	<b>Ville</b>	<b>Responsable</b>
Saguenay-Lac St-Jean (2)	CENTRE DE SANTÉ ET DE SERVICES SOCIAUX MARIA-CHAPDELAINE (1104-2991)	31	DOLBEAU-MISTASSINI	M Daniel Tremblay 418-276-1234 (# 4248)

Sous-centre d'activité	Nombre de procédure					Indicateurs financiers									Indicateurs d'utilisation de service																																				
	2003-2004	2004-2005			Achats	1- Taux horaire	2- Unités pondérées / Hrs. trav.	3- Procédure s / Hrs. trav.	4- Unit. Pond / procédures	5- Salaires / Unit. pond.	6- Charges / Unit. pond.	7- Autre charges / Unit. Pond.	8- ajustements / Unit. pond.	9- coûts br. ajus. / Unit. pond.	2003-2004	2004-2005	Moyenne provinciale																																		
		Total	Production sur place																																																
Établissement	Ventes																																																		
6601 B.Sang	2 912	2 883	2 883	-	-	31.09	<b>27.5</b>	3.8	7.3	1.13	0.25	0.13	-	1.51	1- % Urée / créatine	30.9%	33.5%	56.5%																																	
6604 Patho	2 622	5 561	-	-	5 561	-	-	-	9.4	-	-	0.09	-	0.09	2- % T4L / TSH	24.6%	21.5%	19.0%																																	
6605 Cyto	1 623	1 197	1 197	-	-	-	-	-	13.1	-	-	0.11	-	0.11	3- % Urines micr. / ur. exam. somm.	50.3%	53.8%	49.7%																																	
6606 Prél.	32 640	28 927	28 927	-	-	25.95	181.0	18.6	9.7	0.14	0.03	0.01	-	0.17	4- % Urines culture / ur. exam. somm.	55.1%	53.5%	49.5%																																	
6607 regroupés	315 975	313 199	302 927	177	10 095	25.25	<b>52.7</b>	13.8	3.8	0.48	0.22	0.53	0.06	1.16	5- % Diff. Man. / FSC	22.7%	22.2%	13.1%																																	
6608 Supra.	-	-	-	-	-	-	-	-	-	-	-	-	-	-	6- % Frottis orien / FSC	0.8%	0.0%	6.3%																																	
<b>6600 Total</b>	<b>355 772</b>	<b>351 767</b>	<b>335 934</b>	<b>177</b>	<b>15 656</b>	<b>25.47</b>	<b>63.1</b>	<b>14.1</b>	<b>4.5</b>	<b>0.40</b>	<b>0.17</b>	<b>0.41</b>	<b>0.05</b>	<b>0.94</b>	7- Nb. Lames / Cas cyto non gyn.	2.0	2.0	2.1																																	
6600 Total sans Prél.	323 132	322 840	307 007	177	15 656	25.43	55.2	13.8	4.0	0.46	0.21	0.50	0.06	1.11	8- Nb lames de routine / prélèvement chirurgical	-	-	3.8																																	
<table border="1"> <thead> <tr> <th></th> <th>2001-2002</th> <th>2002-2003</th> <th>2003-2004</th> <th>2004-2005</th> </tr> </thead> <tbody> <tr> <td>Nombre de test réalisés sur place</td> <td>143</td> <td>144</td> <td>147</td> <td>143</td> </tr> <tr> <td>Coûts directs bruts ajustés</td> <td>1 352 259</td> <td>1 417 859</td> <td>1 497 759</td> <td>1 480 955</td> </tr> <tr> <td>Total unités pondérées</td> <td>1 448 723</td> <td>1 575 685</td> <td>1 612 481</td> <td>1 576 659</td> </tr> <tr> <td><b>Coûts unitaire</b></td> <td><b>0.93</b></td> <td><b>0.90</b></td> <td><b>0.93</b></td> <td><b>0.94</b></td> </tr> <tr> <td>Coûts unitaire régional</td> <td>0.87</td> <td>0.82</td> <td>0.78</td> <td>0.75</td> </tr> <tr> <td>Coûts unitaire provincial</td> <td>0.75</td> <td>0.75</td> <td>0.73</td> <td>0.72</td> </tr> </tbody> </table>						2001-2002	2002-2003	2003-2004	2004-2005	Nombre de test réalisés sur place	143	144	147	143	Coûts directs bruts ajustés	1 352 259	1 417 859	1 497 759	1 480 955	Total unités pondérées	1 448 723	1 575 685	1 612 481	1 576 659	<b>Coûts unitaire</b>	<b>0.93</b>	<b>0.90</b>	<b>0.93</b>	<b>0.94</b>	Coûts unitaire régional	0.87	0.82	0.78	0.75	Coûts unitaire provincial	0.75	0.75	0.73	0.72	<b>Explication des indicateurs financiers</b> 1- Taux horaire = page650 ligne7colonne4 / colonne3 2- Unités pondérées / Heures travaillées = page650 ligne28colonne3 / ligne7colonne3 3- Procédures / Heures travaillées = page650 ligne30colonne3 / ligne7colonne3 4- Unités pondérées / Procédures = page650 ligne28colonne3 / ligne30colonne3 5- Coûts Hrs. travaillées / Unités pondérées = page650 ligne7colonne3 / ligne30colonne3 6- Charges et av. sociaux / Unités pondérées = page650 ligne10colonne4 + ligne11colonne4 / ligne28colonne3 7- Total autres charges / Unités pondérées = page650 ligne23colonne3 / ligne30colonne3 Comprend les services achetés ainsi que les fournitures et autres charges. 8- Ajustements / Unités pondérées = page650 ligne23colonne4 / ligne28colonne3 9- Coûts Bruts Ajustés / Unités pondérées = page650 ligne17colonne4 - ligne23colonne 4 / ligne28colonne3											
	2001-2002	2002-2003	2003-2004	2004-2005																																															
Nombre de test réalisés sur place	143	144	147	143																																															
Coûts directs bruts ajustés	1 352 259	1 417 859	1 497 759	1 480 955																																															
Total unités pondérées	1 448 723	1 575 685	1 612 481	1 576 659																																															
<b>Coûts unitaire</b>	<b>0.93</b>	<b>0.90</b>	<b>0.93</b>	<b>0.94</b>																																															
Coûts unitaire régional	0.87	0.82	0.78	0.75																																															
Coûts unitaire provincial	0.75	0.75	0.73	0.72																																															
<b>Banque de sang : Associé</b>						<b>Informatisation : Bell Canada</b>																																													

**Tableau de bord de gestion  
Laboratoire de biologie médicale**

<b>Région</b>	<b>Établissement</b>	<b>Classe</b>	<b>Ville</b>	<b>Responsable</b>
Québec (3)	CENTRE DE SANTÉ ET DE SERVICES SOCIAUX DE CHARLEVOIX (1104-4336)	32	BAIE ST-PAUL	M Rémi Lavoie 418-435-5150 (# 2185)

Sous-centre d'activité	Nombre de procédure					Indicateurs financiers									Indicateurs d'utilisation de service			
	2003-2004	2004-2005				1- Taux horaire	2- Unités pondérées / Hrs. trav.	3- Procédure s / Hrs. trav.	4- Unit. Pond / procédures	5- Salaires / Unit. pond.	6- Charges / Unit. pond.	7- Autre charges / Unit. Pond.	8- ajustements / Unit. pond.	9- coûts br. ajus. / Unit. pond.	2003-2004	2004-2005	Moyenne provinciale	
		Total	Production sur place		Achats													
		Établissement	Ventes															
6601 B.Sang	9 197	8 793	8 793	-	-	26.52	<b>24.7</b>	<b>3.2</b>	7.8	1.07	0.42	0.00	-	1.50	1- % Urée / créatine	77.3%	79.7%	56.5%
6604 Patho	2 098	1 479	-	-	1 479	-	-	-	-	-	-	-	-	-	2- % T4L / TSH	19.3%	18.3%	19.0%
6605 Cyto	-	-	-	-	-	-	-	-	-	-	-	-	-	-	3- % Urines micr. / ur. exam. somm.	80.4%	71.2%	49.7%
6606 Prél.	43 021	45 724	45 724	-	-	25.02	250.6	28.2	8.9	0.10	0.03	-	-	0.13	4- % Urines culture / ur. exam. somm.	61.5%	57.9%	49.5%
6607 regroupés	437 048	451 884	446 387	2 351	3 146	24.00	<b>55.7</b>	16.2	3.4	0.43	0.23	0.50	-	1.16	5- % Diff. Man. / FSC	39.4%	33.9%	13.1%
6608 Supra.	-	-	-	-	-	-	-	-	-	-	-	-	-	-	6- % Frottis orien / FSC	6.6%	9.5%	6.3%
6600 Total	491 364	507 880	500 904	2 351	4 625	24.27	62.8	15.7	4.0	0.39	0.20	0.38	-	0.97	7- Nb. Lames / Cas cyto non gyn.	-	-	2.1
6600 Total sans Prél.	448 343	462 156	455 180	2 351	4 625	24.23	52.9	15.0	3.5	0.46	0.24	0.48	-	1.18	8- Nb lames de routine / prélèvement chirurgical	-	-	3.8
		<b>2001-2002</b>	<b>2002-2003</b>	<b>2003-2004</b>	<b>2004-2005</b>	<b>Explication des indicateurs financiers</b>												
Nombre de test réalisés sur place		139	141	145	139	1- Taux horaire = page650 ligne7colonne4 / colonne3												
Coûts directs bruts ajustés		1 926 195	2 068 175	1 927 811	1 965 230	2- Unités pondérées / Heures travaillées = page650 ligne28colonne3 / ligne7colonne3												
Total unités pondérées		2 126 762	2 172 587	1 951 502	2 032 356	3- Procédures / Heures travaillées = page650 ligne30colonne3 / ligne7colonne3												
Coûts unitaire		<b>0.91</b>	<b>0.95</b>	<b>0.99</b>	<b>0.97</b>	4- Unités pondérées / Procédures = page650 ligne28colonne3 / ligne30colonne3												
Coûts unitaire régional		0.83	0.85	0.82	0.79	5- Coûts Hrs. travaillées / Unités pondérées = page650 ligne7colonne3 / ligne30colonne3												
Coûts unitaire provincial		0.75	0.75	0.73	0.72	6- Charges et av. sociaux / Unités pondérées = page650 ligne10colonne4 + ligne11colonne4 / ligne28colonne3												
						7-Total autres charges / Unités pondérées = page650 ligne23colonne3 / ligne30colonne3 Comprend les services achetés ainsi que les fournitures et autres charges.												
						8-Ajustements / Unités pondérées = page650 ligne23colonne4 / ligne28colonne3												
						9-Coûts Bruts Ajustés / Unités pondérées = page650 ligne17colonne4 – ligne23colonne 4 / ligne28colonne3												
<b>Banque de sang : Associé</b>						<b>Informatisation : MédiSolution</b>												

**Tableau de bord de gestion  
Laboratoire de biologie médicale**

<b>Région</b> Québec (3)	<b>Établissement</b> CENTRE DE SANTÉ ET DE SERVICES SOCIAUX DE PORTNEUF (1104-3650)	<b>Classe</b> 40	<b>Ville</b> PORTNEUF	<b>Responsable</b> Mme Renée Jinchereau 418-337-4611 (# 506)
-----------------------------	---	---------------------	--------------------------	--

Sous-centre d'activité	Nombre de procédure					Indicateurs financiers									Indicateurs d'utilisation de service																																				
	2003-2004	2004-2005				1- Taux horaire	2- Unités pondérées / Hrs. trav.	3- Procédure s / Hrs. trav.	4- Unit. Pond / procédures	5- Salaires / Unit. pond.	6- Charges / Unit. pond.	7- Autre charges / Unit. Pond.	8- ajustements / Unit. pond.	9- coûts br. ajus. / Unit. pond.	2003-2004	2004-2005	Moyenne provinciale																																		
		Total	Production sur place		Achats																																														
		Établissement	Ventes																																																
6601 B.Sang	664	654	654	-	-	-	-	-	-	-	-	-	-	1- % Urée / créatine	64.9%	65.0%	56.5%																																		
6604 Patho	-	-	-	-	-	-	-	-	-	-	-	-	-	2- % T4L / TSH	13.5%	14.1%	19.0%																																		
6605 Cyto	-	-	-	-	-	-	-	-	-	-	-	-	-	3- % Urines micr. / ur. exam. somm.	42.7%	40.3%	49.7%																																		
6606 Prél.	66 071	113 799	113 799	-	26.67	163.2	25.8	6.3	0.16	0.06	0.11	-	0.34	4- % Urines culture / ur. exam. somm.	48.1%	46.7%	49.5%																																		
6607 regroupés	399 650	404 062	403 000	712	23.92	66.1	19.7	3.4	0.36	0.16	0.32	-	0.84	5- % Diff. Man. / FSC	25.8%	20.9%	13.1%																																		
6608 Supra.	-	-	-	-	-	-	-	-	-	-	-	-	-	6- % Frottis orien / FSC	6.9%	7.9%	6.3%																																		
6600 Total	466 385	518 515	517 453	712	24.32	80.2	20.6	3.9	0.30	0.13	0.26	-	0.69	7- Nb. Lames / Cas cyto non gyn.	-	-	2.1																																		
6600 Total sans Prél.	400 314	404 716	403 654	712	23.92	66.1	19.7	3.4	0.36	0.16	0.32	-	0.84	8- Nb lames de routine / prélèvement chirurgical	-	-	3.8																																		
<table border="1"> <thead> <tr> <th></th> <th>2001-2002</th> <th>2002-2003</th> <th>2003-2004</th> <th>2004-2005</th> </tr> </thead> <tbody> <tr> <td>Nombre de test réalisés sur place</td> <td>79</td> <td>78</td> <td>82</td> <td>79</td> </tr> <tr> <td>Coûts directs bruts ajustés</td> <td>1 095 569</td> <td>1 116 969</td> <td>1 205 262</td> <td>1 397 388</td> </tr> <tr> <td>Total unités pondérées</td> <td>1 666 553</td> <td>1 648 519</td> <td>1 751 825</td> <td>2 020 198</td> </tr> <tr> <td>Coûts unitaire</td> <td><b>0.66</b></td> <td><b>0.68</b></td> <td><b>0.69</b></td> <td><b>0.69</b></td> </tr> <tr> <td>Coûts unitaire régional</td> <td>0.83</td> <td>0.85</td> <td>0.82</td> <td>0.79</td> </tr> <tr> <td>Coûts unitaire provincial</td> <td>0.75</td> <td>0.75</td> <td>0.73</td> <td>0.72</td> </tr> </tbody> </table>						2001-2002	2002-2003	2003-2004	2004-2005	Nombre de test réalisés sur place	79	78	82	79	Coûts directs bruts ajustés	1 095 569	1 116 969	1 205 262	1 397 388	Total unités pondérées	1 666 553	1 648 519	1 751 825	2 020 198	Coûts unitaire	<b>0.66</b>	<b>0.68</b>	<b>0.69</b>	<b>0.69</b>	Coûts unitaire régional	0.83	0.85	0.82	0.79	Coûts unitaire provincial	0.75	0.75	0.73	0.72	<b>Explication des indicateurs financiers</b> 1- Taux horaire = page650 ligne7colonne4 / colonne3 2- Unités pondérées / Heures travaillées = page650 ligne28colonne3 / ligne7colonne3 3- Procédures / Heures travaillées = page650 ligne30colonne3 / ligne7colonne3 4- Unités pondérées / Procédures = page650 ligne28colonne3 / ligne30colonne3 5- Coûts Hrs. travaillées / Unités pondérées = page650 ligne7colonne3 / ligne30colonne3 6- Charges et av. sociaux / Unités pondérées = page650 ligne10colonne4 + ligne11colonne4 / ligne28colonne3 7-Total autres charges / Unités pondérées = page650 ligne23colonne3 / ligne30colonne3 Comprend les services achetés ainsi que les fournitures et autres charges. 8-Ajustements / Unités pondérées = page650 ligne23colonne4 / ligne28colonne3 9-Coûts Bruts Ajustés / Unités pondérées = page650 ligne17colonne4 – ligne23colonne 4 / ligne28colonne3											
	2001-2002	2002-2003	2003-2004	2004-2005																																															
Nombre de test réalisés sur place	79	78	82	79																																															
Coûts directs bruts ajustés	1 095 569	1 116 969	1 205 262	1 397 388																																															
Total unités pondérées	1 666 553	1 648 519	1 751 825	2 020 198																																															
Coûts unitaire	<b>0.66</b>	<b>0.68</b>	<b>0.69</b>	<b>0.69</b>																																															
Coûts unitaire régional	0.83	0.85	0.82	0.79																																															
Coûts unitaire provincial	0.75	0.75	0.73	0.72																																															
<b>Banque de sang :</b>					<b>Informatisation : MédiSolution</b>																																														

**Tableau de bord de gestion  
Laboratoire de biologie médicale**

<b>Région</b>	<b>Établissement</b>	<b>Classe</b>	<b>Ville</b>	<b>Responsable</b>
Québec (3)	CENTRE DE SANTÉ ET DE SERVICES SOCIAUX DE QUÉBEC-NORD (1104-4161)	21	BEAUPRÉ	Mme Richard Fortin 418-827-5241

Sous-centre d'activité	Nombre de procédure					Indicateurs financiers									Indicateurs d'utilisation de service				
	2003-2004	2004-2005			Achats	1- Taux horaire	2- Unités pondérées / Hrs. trav.	3- Procédures / Hrs. trav.	4- Unit. Pond / procédures	5- Salaires / Unit. pond.	6- Charges / Unit. pond.	7- Autre charges / Unit. Pond.	8- ajustements / Unit. pond.	9- coûts br. ajus. / Unit. pond.	2003-2004	2004-2005	Moyenne provinciale		
		Total	Production sur place																
		Établissement	Ventes																
6601 B.Sang	2 288	4 425	4 425	-	-	-	-	-	-	-	-	-	-	1- % Urée / créatine	66.1%	39.4%	56.5%		
6604 Patho	324	486	-	-	486	-	-	-	-	-	-	-	-	2- % T4L / TSH	17.2%	12.1%	19.0%		
6605 Cyto	-	-	-	-	-	-	-	-	-	-	-	-	-	3- % Urines micr. / ur. exam. somm.	47.4%	58.1%	49.7%		
6606 Prél.	81 412	66 793	66 793	-	-	22.93	69.5	2.2	32.3	0.33	0.16	0.12	-	0.61	4- % Urines culture / ur. exam. somm.	231.6%	48.0%	49.5%	
6607 regroupés	710 004	717 688	712 027	105	5 556	24.78	83.7	23.4	3.6	0.30	0.15	0.29	-	0.74	5- % Diff. Man. / FSC	19.9%	19.1%	13.1%	
6608 Supra.	-	-	-	-	-	-	-	-	-	-	-	-	-	-	6- % Frottis orien / FSC	3.7%	2.8%	6.3%	
6600 Total	794 028	789 392	783 245	105	6 042	23.99	77.7	14.4	5.4	0.31	0.15	0.23	-	0.69	7- Nb. Lames / Cas cyto non gyn.	-	-	2.1	
6600 Total sans Prél.	712 616	722 599	716 452	105	6 042	24.78	83.7	23.4	3.6	0.30	0.15	0.29	-	0.74	8- Nb lames de routine / prélèvement chirurgical	-	-	3.8	
		<b>2001-2002</b>	<b>2002-2003</b>	<b>2003-2004</b>	<b>2004-2005</b>	<b>Explication des indicateurs financiers</b>													
Nombre de test réalisés sur place		136	222	116	136	1- Taux horaire = page650 ligne7colonne4 / colonne3													
Coûts directs bruts ajustés		2 234 776	2 346 105	2 376 559	2 743 273	2- Unités pondérées / Heures travaillées = page650 ligne28colonne3 / ligne7colonne3													
Total unités pondérées		3 519 727	3 854 460	3 754 763	3 982 676	3- Procédures / Heures travaillées = page650 ligne30colonne3 / ligne7colonne3													
Coûts unitaire		<b>0.63</b>	<b>0.61</b>	<b>0.63</b>	<b>0.69</b>	4- Unités pondérées / Procédures = page650 ligne28colonne3 / ligne30colonne3													
Coûts unitaire régional		0.83	0.85	0.82	0.79	5- Coûts Hrs. travaillées / Unités pondérées = page650 ligne7colonne3 / ligne30colonne3													
Coûts unitaire provincial		0.75	0.75	0.73	0.72	6- Charges et av. sociaux / Unités pondérées = page650 ligne10colonne4 + ligne11colonne4 / ligne28colonne3													
						7-Total autres charges / Unités pondérées = page650 ligne23colonne3 / ligne30colonne3 Comprend les services achetés ainsi que les fournitures et autres charges.													
						8-Ajustements / Unités pondérées = page650 ligne23colonne4 / ligne28colonne3													
						9-Coûts Bruts Ajustés / Unités pondérées = page650 ligne17colonne4 – ligne23colonne 4 / ligne28colonne3													
<b>Banque de sang : Associé</b>						<b>Informatisation : MédiSolution</b>													

**Tableau de bord de gestion  
Laboratoire de biologie médicale**

<b>Région</b> Québec (3)	<b>Établissement</b> CENTRE HOSPITALIER AFFILIÉ UNIVERSITAIRE DE QUÉBEC (1316-3092)	<b>Classe</b> 31	<b>Ville</b> QUÉBEC	<b>Responsable</b> M. Pierre Mathieu 418-649-0252 (# 5604)
-----------------------------	---	---------------------	------------------------	--

Sous-centre d'activité	Nombre de procédure					Indicateurs financiers									Indicateurs d'utilisation de service																																				
	2003-2004	2004-2005			Achats	1- Taux horaire	2- Unités pondérées / Hrs. trav.	3- Procédures / Hrs. trav.	4- Unit. Pond / procédures	5- Salaires / Unit. pond.	6- Charges / Unit. pond.	7- Autre charges / Unit. Pond.	8- ajustements / Unit. pond.	9- coûts br. ajus. / Unit. pond.	2003-2004	2004-2005	Moyenne provinciale																																		
		Total	Production sur place																																																
		Établissement	Ventes																																																
6601 B.Sang	65 844	53 880	53 791	89	-	26.98	<b>23.0</b>	<b>3.2</b>	7.2	1.17	0.46	0.57	0.31	1.89	1- % Urée / créatine	78.1%	77.0%	56.5%																																	
6604 Patho	51 400	48 102	46 490	1 436	176	22.71	62.8	<b>0.9</b>	68.4	0.36	0.14	0.18	0.00	0.68	2- % T4L / TSH	17.4%	18.2%	19.0%																																	
6605 Cyto	155 314	144 712	140 319	4 393	-	23.78	<b>28.4</b>	3.2	8.8	0.84	0.37	0.08	0.13	1.16	3- % Urines micr. / ur. exam. somm.	52.0%	51.4%	49.7%																																	
6606 Prél.	84 463	79 335	79 335	-	-	21.93	<b>47.2</b>	<b>4.7</b>	10.0	0.46	0.23	0.10	-	0.79	4- % Urines culture / ur. exam. somm.	50.4%	48.2%	49.5%																																	
6607 regroupés	3 269 318	3 298 408	3 234 999	45 361	18 048	24.20	<b>60.6</b>	14.3	4.2	0.40	0.18	0.27	0.01	0.84	5- % Diff. Man. / FSC	14.5%	13.0%	13.1%																																	
6608 Supra.	-	-	-	-	-	-	-	-	-	-	-	-	-	-	6- % Frottis orien / FSC	1.3%	1.7%	6.3%																																	
<b>6600 Total</b>	<b>3 626 339</b>	<b>3 624 437</b>	<b>3 554 934</b>	<b>51 279</b>	<b>18 224</b>	<b>23.95</b>	<b>54.5</b>	<b>10.0</b>	<b>5.4</b>	<b>0.44</b>	<b>0.20</b>	<b>0.24</b>	<b>0.02</b>	<b>0.85</b>	7- Nb. Lames / Cas cyto non gyn.	1.9	2.0	2.1																																	
6600 Total sans Prél.	3 541 876	3 545 102	3 475 599	51 279	18 224	24.05	54.9	10.3	5.3	0.44	0.19	0.24	0.02	0.85	8- Nb lames de routine / prélèvement chirurgical	4.6	5.2	3.8																																	
<table border="1"> <thead> <tr> <th></th> <th>2001-2002</th> <th>2002-2003</th> <th>2003-2004</th> <th>2004-2005</th> </tr> </thead> <tbody> <tr> <td>Nombre de test réalisés sur place</td> <td>404</td> <td>417</td> <td>422</td> <td>404</td> </tr> <tr> <td>Coûts directs bruts ajustés</td> <td>16 224 558</td> <td>16 824 554</td> <td>17 427 735</td> <td>16 820 572</td> </tr> <tr> <td>Total unités pondérées</td> <td>18 269 969</td> <td>17 517 570</td> <td>19 784 841</td> <td>19 741 208</td> </tr> <tr> <td><b>Coûts unitaire</b></td> <td><b>0.89</b></td> <td><b>0.96</b></td> <td><b>0.88</b></td> <td><b>0.85</b></td> </tr> <tr> <td>Coûts unitaire régional</td> <td>0.83</td> <td>0.85</td> <td>0.82</td> <td>0.79</td> </tr> <tr> <td>Coûts unitaire provincial</td> <td>0.75</td> <td>0.75</td> <td>0.73</td> <td>0.72</td> </tr> </tbody> </table>						2001-2002	2002-2003	2003-2004	2004-2005	Nombre de test réalisés sur place	404	417	422	404	Coûts directs bruts ajustés	16 224 558	16 824 554	17 427 735	16 820 572	Total unités pondérées	18 269 969	17 517 570	19 784 841	19 741 208	<b>Coûts unitaire</b>	<b>0.89</b>	<b>0.96</b>	<b>0.88</b>	<b>0.85</b>	Coûts unitaire régional	0.83	0.85	0.82	0.79	Coûts unitaire provincial	0.75	0.75	0.73	0.72	<b>Explication des indicateurs financiers</b> 1- Taux horaire = page650 ligne7colonne4 / colonne3 2- Unités pondérées / Heures travaillées = page650 ligne28colonne3 / ligne7colonne3 3- Procédures / Heures travaillées = page650 ligne30colonne3 / ligne7colonne3 4- Unités pondérées / Procédures = page650 ligne28colonne3 / ligne30colonne3 5- Coûts Hrs. travaillées / Unités pondérées = page650 ligne7colonne3 / ligne30colonne3 6- Charges et av. sociaux / Unités pondérées = page650 ligne10colonne4 + ligne11colonne4 / ligne28colonne3 7- Total autres charges / Unités pondérées = page650 ligne23colonne3 / ligne30colonne3 Comprend les services achetés ainsi que les fournitures et autres charges. 8- Ajustements / Unités pondérées = page650 ligne23colonne4 / ligne28colonne3 9- Coûts Bruts Ajustés / Unités pondérées = page650 ligne17colonne4 – ligne23colonne 4 / ligne28colonne3											
	2001-2002	2002-2003	2003-2004	2004-2005																																															
Nombre de test réalisés sur place	404	417	422	404																																															
Coûts directs bruts ajustés	16 224 558	16 824 554	17 427 735	16 820 572																																															
Total unités pondérées	18 269 969	17 517 570	19 784 841	19 741 208																																															
<b>Coûts unitaire</b>	<b>0.89</b>	<b>0.96</b>	<b>0.88</b>	<b>0.85</b>																																															
Coûts unitaire régional	0.83	0.85	0.82	0.79																																															
Coûts unitaire provincial	0.75	0.75	0.73	0.72																																															
<b>Banque de sang : Désigné</b>						<b>Informatisation : MédiSolution</b>																																													

**Tableau de bord de gestion  
Laboratoire de biologie médicale**

<b>Région</b> Québec (3)	<b>Établissement</b> CENTRE HOSPITALIER UNIVERSITAIRE DE QUÉBEC (1104-2371)	<b>Classe</b> 31	<b>Ville</b> QUÉBEC + STE-FOY	<b>Responsable</b> M. Laurent Bourque 418-525-4444 (# 53858)
-----------------------------	---	---------------------	----------------------------------	--

Sous-centre d'activité	2003-2004	Nombre de procédure				Indicateurs financiers									Indicateurs d'utilisation de service			
		Total	2004-2005 Production sur place		Achats	1- Taux horaire	2- Unités pondérées s / Hrs. trav.	3- Procédure s / Hrs. trav.	4- Unit. Pond / procédure s	5- Salaires / Unit. pond.	6- Charges / Unit. pond.	7- Autre charges / Unit. Pond.	8- ajustemen ts / Unit. pond.	9- coûts br. ajus. / Unit. pond.	2003- 2004	2004- 2005	Moyenne provinciale	
			Établissement	Ventes														
6601 B.Sang	115 463	123 701	123 241	460	-	24.36	28.9	3.4	8.6	0.84	0.32	0.38	0.17	1.37	1- % Urée / créatine	73.3%	75.4%	56.5%
6604 Patho	48 613	49 856	43 278	6 065	513	23.76	61.0	1.6	37.9	0.39	0.16	0.26	-	0.81	2- % T4L / TSH	13.4%	12.5%	19.0%
6605 Cyto	85 855	91 987	67 767	2 081	22139	24.23	35.2	3.4	10.5	0.69	0.27	0.19	-	1.15	3- % Urines micr. / ur. exam. somm.	44.7%	45.3%	49.7%
6606 Prél.	136 014	172 339	172 339	-	-	23.46	58.4	6.6	8.9	0.40	0.25	0.12	0.02	0.74	4- % Urines culture / ur. exam. somm.	50.9%	50.3%	49.5%
6607 regroupés	5 609 088	5 878 631	5 760 342	102 073	16 216	24.58	73.0	15.3	4.8	0.34	0.15	0.33	0.01	0.80	5- % Diff. Man. / FSC	16.2%	16.7%	13.1%
6608 Supra.	-	-	-	-	-	23.19	108.4	15.7	6.9	0.21	0.10	0.17	0.03	0.45	6- % Frottis orien / FSC	4.0%	3.7%	6.3%
6600 Total	5 995 033	6 316 514	6 166 967	110 679	38 868	24.37	67.9	12.4	5.5	0.36	0.16	0.30	0.02	0.80	7- Nb. Lames / Cas cyto non gyn.	2.2	2.2	2.1
6600 Total sans Prél.	5 859 019	6 144 175	5 994 628	110 679	38 868	24.42	68.4	12.7	5.4	0.36	0.16	0.31	0.02	0.81	8- Nb lames de routine / prélèvement chirurgical	3.4	3.7	3.8
		<b>2001-2002</b>	<b>2002-2003</b>	<b>2003-2004</b>	<b>2004-2005</b>	<b>Explication des indicateurs financiers</b>												
Nombre de test réalisés sur place		516	517	527	516	1- Taux horaire = page650 ligne7colonne4 / colonne3												
Coûts directs bruts ajustés		23 895 028	25 515 984	26 801 210	27 915 316	2- Unités pondérées / Heures travaillées = page650 ligne28colonne3 / ligne7colonne3												
Total unités pondérées		27 872 354	29 633 908	32 329 866	34 713 558	3- Procédures / Heures travaillées = page650 ligne30colonne3 / ligne7colonne3												
Coûts unitaire		<b>0.86</b>	<b>0.86</b>	<b>0.83</b>	<b>0.80</b>	4- Unités pondérées / Procédures = page650 ligne28colonne3 / ligne30colonne3												
Coûts unitaire régional		0.83	0.85	0.82	0.79	5- Coûts Hrs. travaillées / Unités pondérées = page650 ligne7colonne3 / ligne30colonne3												
Coûts unitaire provincial		0.75	0.75	0.73	0.72	6- Charges et av. sociaux / Unités pondérées = page650 ligne10colonne4 + ligne11colonne4 / ligne28colonne3												
						7-Total autres charges / Unités pondérées = page650 ligne23colonne3 / ligne30colonne3 Comprend les services achetés ainsi que les fournitures et autres charges.												
						8-Ajustements / Unités pondérées = page650 ligne23colonne4 / ligne28colonne3												
						9-Coûts Bruts Ajustés / Unités pondérées = page650 ligne17colonne4 – ligne23colonne 4 / ligne28colonne3												
<b>Banque de sang : Désigné</b>						<b>Informatisation : MédiSolution</b>												

**Tableau de bord de gestion  
Laboratoire de biologie médicale**

<b>Région</b> Québec (3)	<b>Établissement</b> HOPITAL LAVAL (1362-3616)	<b>Classe</b> 31	<b>Ville</b> QUÉBEC (STE-FOY)	<b>Responsable</b> Mme Johanne Joly 418-656-8711 (# 5506)
-----------------------------	---	---------------------	----------------------------------	---

Sous-centre d'activité	Nombre de procédure					Indicateurs financiers									Indicateurs d'utilisation de service																																				
	2003-2004	2004-2005			Achats	1- Taux horaire	2- Unités pondérées / Hrs. trav.	3- Procédure s / Hrs. trav.	4- Unit. Pond / procédures	5- Salaires / Unit. pond.	6- Charges / Unit. pond.	7- Autre charges / Unit. Pond.	8- ajustements / Unit. pond.	9- coûts br. ajus. / Unit. pond.	2003-2004	2004-2005	Moyenne provinciale																																		
		Total	Production sur place																																																
		Établissement	Ventes																																																
6601 B.Sang	60 710	61 945	61 785	160	-	25.19	44.3	6.5	6.8	0.57	0.20	0.25	-	1.02	1- % Urée / créatine	87.5%	88.4%	56.5%																																	
6604 Patho	9 582	7 567	6 477	674	416	22.37	<b>33.3</b>	<b>0.6</b>	57.5	0.67	0.30	0.33	0.01	1.29	2- % T4L / TSH	31.8%	35.1%	19.0%																																	
6605 Cyto	5 318	4 506	4 432	74	-	26.16	31.6	<b>1.0</b>	30.7	0.83	0.46	0.12	-	1.41	3- % Urines micr. / ur. exam. somm.	65.1%	61.2%	49.7%																																	
6606 Prél.	29 953	31 865	31 776	89	-	24.66	<b>55.0</b>	<b>5.5</b>	10.0	0.45	0.16	0.10	-	0.71	4- % Urines culture / ur. exam. somm.	43.0%	44.8%	49.5%																																	
6607 regroupés	1 763 378	1 831 737	1 743 690	67 007	21 040	25.70	92.4	21.3	4.3	0.28	0.12	0.22	0.03	0.58	5- % Diff. Man. / FSC	22.0%	23.8%	13.1%																																	
6608 Supra.	-	-	-	-	-	-	-	-	-	-	-	-	-	-	6- % Frottis orien / FSC	65.0%	75.0%	6.3%																																	
<b>6600 Total</b>	<b>1 868 941</b>	<b>1 937 620</b>	<b>1 848 160</b>	<b>68 004</b>	<b>21 456</b>	<b>25.26</b>	<b>77.9</b>	<b>16.3</b>	<b>4.8</b>	<b>0.32</b>	<b>0.14</b>	<b>0.22</b>	<b>0.03</b>	<b>0.65</b>	7- Nb. Lames / Cas cyto non gyn.	4.7	4.7	2.1																																	
6600 Total sans Prél.	1 838 988	1 905 755	1 816 384	67 915	21 456	25.29	79.1	16.9	4.7	0.32	0.14	0.23	0.03	0.65	8- Nb lames de routine / prélèvement chirurgical	4.6	4.6	3.8																																	
<table border="1"> <thead> <tr> <th></th> <th>2001-2002</th> <th>2002-2003</th> <th>2003-2004</th> <th>2004-2005</th> </tr> </thead> <tbody> <tr> <td>Nombre de test réalisés sur place</td> <td>267</td> <td>281</td> <td>282</td> <td>267</td> </tr> <tr> <td>Coûts directs bruts ajustés</td> <td>5 084 619</td> <td>5 496 856</td> <td>6 064 104</td> <td>6 050 465</td> </tr> <tr> <td>Total unités pondérées</td> <td>7 513 428</td> <td>7 696 640</td> <td>8 733 661</td> <td>9 255 288</td> </tr> <tr> <td><b>Coûts unitaire</b></td> <td><b>0.68</b></td> <td><b>0.71</b></td> <td><b>0.69</b></td> <td><b>0.65</b></td> </tr> <tr> <td>Coûts unitaire régional</td> <td>0.83</td> <td>0.85</td> <td>0.82</td> <td>0.79</td> </tr> <tr> <td>Coûts unitaire provincial</td> <td>0.75</td> <td>0.75</td> <td>0.73</td> <td>0.72</td> </tr> </tbody> </table>						2001-2002	2002-2003	2003-2004	2004-2005	Nombre de test réalisés sur place	267	281	282	267	Coûts directs bruts ajustés	5 084 619	5 496 856	6 064 104	6 050 465	Total unités pondérées	7 513 428	7 696 640	8 733 661	9 255 288	<b>Coûts unitaire</b>	<b>0.68</b>	<b>0.71</b>	<b>0.69</b>	<b>0.65</b>	Coûts unitaire régional	0.83	0.85	0.82	0.79	Coûts unitaire provincial	0.75	0.75	0.73	0.72	<b>Explication des indicateurs financiers</b> 1- Taux horaire = page650 ligne7colonne4 / colonne3 2- Unités pondérées / Heures travaillées = page650 ligne28colonne3 / ligne7colonne3 3- Procédures / Heures travaillées = page650 ligne30colonne3 / ligne7colonne3 4- Unités pondérées / Procédures = page650 ligne28colonne3 / ligne30colonne3 5- Coûts Hrs. travaillées / Unités pondérées = page650 ligne7colonne3 / ligne30colonne3 6- Charges et av. sociaux / Unités pondérées = page650 ligne10colonne4 + ligne11colonne4 / ligne28colonne3 7- Total autres charges / Unités pondérées = page650 ligne23colonne3 / ligne30colonne3 Comprend les services achetés ainsi que les fournitures et autres charges. 8- Ajustements / Unités pondérées = page650 ligne23colonne4 / ligne28colonne3 9- Coûts Bruts Ajustés / Unités pondérées = page650 ligne17colonne4 – ligne23colonne 4 / ligne28colonne3											
	2001-2002	2002-2003	2003-2004	2004-2005																																															
Nombre de test réalisés sur place	267	281	282	267																																															
Coûts directs bruts ajustés	5 084 619	5 496 856	6 064 104	6 050 465																																															
Total unités pondérées	7 513 428	7 696 640	8 733 661	9 255 288																																															
<b>Coûts unitaire</b>	<b>0.68</b>	<b>0.71</b>	<b>0.69</b>	<b>0.65</b>																																															
Coûts unitaire régional	0.83	0.85	0.82	0.79																																															
Coûts unitaire provincial	0.75	0.75	0.73	0.72																																															
<b>Banque de sang : Associé</b>						<b>Informatisation : MédiSolution</b>																																													

**Tableau de bord de gestion  
Laboratoire de biologie médicale**

<b>Région</b>	<b>Établissement</b>	<b>Classe</b>	<b>Ville</b>	<b>Responsable</b>
Québec (3)	L'HOPITAL JEFFERY HALE (1264-8408)	31	QUÉBEC	Mme Louise Lagacé 418-683-4471 (# 516)

Sous-centre d'activité	Nombre de procédure					Indicateurs financiers									Indicateurs d'utilisation de service			
	2003-2004	2004-2005				1- Taux horaire	2- Unités pondérées / Hrs. trav.	3- Procédures / Hrs. trav.	4- Unit. Pond / procédures	5- Salaires / Unit. pond.	6- Charges / Unit. pond.	7- Autre charges / Unit. Pond.	8- ajustements / Unit. pond.	9- coûts br. ajus. / Unit. pond.	2003-2004	2004-2005	Moyenne provinciale	
		Total	Production sur place		Achats													
		Établissement	Ventes															
6601 B.Sang	242	201	201	-	-	-	-	-	-	-	-	-	-	1- % Urée / créatine	88.4%	85.6%	56.5%	
6604 Patho	164	204	-	-	204	-	-	-	-	-	-	-	-	2- % T4L / TSH	13.7%	14.4%	19.0%	
6605 Cyto	-	-	-	-	-	-	-	-	-	-	-	-	-	3- % Urines micr. / ur. exam. somm.	92.4%	100.6%	49.7%	
6606 Prél.	26 670	21 708	21 625	83	-	21.51	77.8	7.5	10.3	0.28	0.07	0.22	-	0.56	4- % Urines culture / ur. exam. somm.	-	-	49.5%
6607 regroupés	246 857	232 935	212 440	1 038	19 457	23.51	<b>52.1</b>	19.1	2.7	0.45	0.25	0.36	-	1.06	5- % Diff. Man. / FSC	19.0%	8.7%	13.1%
6608 Supra.	-	-	-	-	-	-	-	-	-	-	-	-	-	-	6- % Frottis orien / FSC	3.1%	1.4%	6.3%
<b>6600 Total</b>	<b>273 933</b>	<b>255 048</b>	<b>234 266</b>	<b>1 121</b>	<b>19 661</b>	<b>23.11</b>	<b>57.3</b>	<b>16.7</b>	<b>3.4</b>	<b>0.40</b>	<b>0.20</b>	<b>0.32</b>	-	<b>0.92</b>	7- Nb. Lames / Cas cyto non gyn.	-	-	2.1
6600 Total sans Prél.	247 263	233 340	212 641	1 038	19 661	23.51	52.1	19.1	2.7	0.45	0.25	0.36	-	1.06	8- Nb lames de routine / prélèvement chirurgical	-	-	3.8
	<b>2001-2002</b>	<b>2002-2003</b>	<b>2003-2004</b>	<b>2004-2005</b>	<b>Explication des indicateurs financiers</b>													
Nombre de test réalisés sur place	61	67	68	61	1- Taux horaire = page650 ligne7colonne4 / colonne3													
Coûts directs bruts ajustés	679 542	704 142	742 038	747 249	2- Unités pondérées / Heures travaillées = page650 ligne28colonne3 / ligne7colonne3													
Total unités pondérées	932 119	931 159	906 762	807 946	3- Procédures / Heures travaillées = page650 ligne30colonne3 / ligne7colonne3													
Coûts unitaire	<b>0.73</b>	<b>0.76</b>	<b>0.82</b>	<b>0.92</b>	4- Unités pondérées / Procédures = page650 ligne28colonne3 / ligne30colonne3													
Coûts unitaire régional	0.83	0.85	0.82	0.79	5- Coûts Hrs. travaillées / Unités pondérées = page650 ligne7colonne3 / ligne30colonne3													
Coûts unitaire provincial	0.75	0.75	0.73	0.72	6- Charges et av. sociaux / Unités pondérées = page650 ligne10colonne4 + ligne11colonne4 / ligne28colonne3													
					7-Total autres charges / Unités pondérées = page650 ligne23colonne3 / ligne30colonne3 Comprend les services achetés ainsi que les fournitures et autres charges.													
					8-Ajustements / Unités pondérées = page650 ligne23colonne4 / ligne28colonne3													
					9-Coûts Bruts Ajustés / Unités pondérées = page650 ligne17colonne4 – ligne23colonne 4 / ligne28colonne3													
<b>Banque de sang :</b>					<b>Informatisation : MédiSolution</b>													

**Tableau de bord de gestion  
Laboratoire de biologie médicale**

<b>Région</b>	<b>Établissement</b>	<b>Classe</b>	<b>Ville</b>	<b>Responsable</b>
Mauricie et du Centre-du-Québec (4)	CENTRE DE SANTÉ ET DE SERVICES DE BÉCANCOUR-NICOLET-YAMASKA (1104-4393)	31	NICOLET	M. Claude Lefebvre 819-293-2071 (# 2261)

Sous-centre d'activité	Nombre de procédure					Indicateurs financiers									Indicateurs d'utilisation de service			
	2003-2004	2004-2005				1- Taux horaire	2- Unités pondérées / Hrs. trav.	3- Procédures / Hrs. trav.	4- Unit. Pond / procédures	5- Salaires / Unit. pond.	6- Charges / Unit. pond.	7- Autre charges / Unit. Pond.	8- ajustements / Unit. pond.	9- coûts br. ajus. / Unit. pond.	2003-2004	2004-2005	Moyenne provinciale	
		Total	Production sur place		Achats													
		Établissement	Ventes															
6601 B.Sang	1 094	1 245	1 245	-	-	23.35	19.0	2.7	6.9	1.23	0.35	0.31	-	1.89	1- % Urée / créatine	56.3%	57.5%	56.5%
6604 Patho	-	-	-	-	-	-	-	-	-	-	-	-	-	-	2- % T4L / TSH	23.4%	26.9%	19.0%
6605 Cyto	-	-	-	-	-	-	-	-	-	-	-	-	-	-	3- % Urines micr. / ur. exam. somm.	42.3%	43.7%	49.7%
6606 Prél.	56 980	59 059	59 059	-	-	22.28	102.8	12.7	8.1	0.22	0.07	0.14	-	0.43	4- % Urines culture / ur. exam. somm.	42.8%	46.6%	49.5%
6607 regroupés	308 724	325 754	323 916	-	1 838	25.53	95.8	28.0	3.4	0.27	0.10	0.31	0.01	0.67	5- % Diff. Man. / FSC	9.1%	9.4%	13.1%
6608 Supra.	-	-	-	-	-	-	-	-	-	-	-	-	-	-	6- % Frottis orien / FSC	0.0%	0.0%	6.3%
6600 Total	366 798	386 058	384 220	-	1 838	24.65	95.7	23.4	4.1	0.26	0.09	0.26	0.01	0.61	7- Nb. Lames / Cas cyto non gyn.	-	-	2.1
6600 Total sans Prél.	309 818	326 999	325 161	-	1 838	25.46	93.2	27.1	3.4	0.27	0.10	0.31	0.01	0.68	8- Nb lames de routine / prélèvement chirurgical	-	-	3.8
		<b>2001-2002</b>	<b>2002-2003</b>	<b>2003-2004</b>	<b>2004-2005</b>	<b>Explication des indicateurs financiers</b>												
Nombre de test réalisés sur place		80	85	82	80	1- Taux horaire = page650 ligne7colonne4 / colonne3												
Coûts directs bruts ajustés		943 116	998 076	1 077 664	1 053 943	2- Unités pondérées / Heures travaillées = page650 ligne28colonne3 / ligne7colonne3												
Total unités pondérées		1 274 563	1 257 749	1 347 586	1 733 174	3- Procédures / Heures travaillées = page650 ligne30colonne3 / ligne7colonne3												
Coûts unitaire		<b>0.74</b>	<b>0.79</b>	<b>0.80</b>	<b>0.61</b>	4- Unités pondérées / Procédures = page650 ligne28colonne3 / ligne30colonne3												
Coûts unitaire régional		0.74	0.71	0.69	0.66	5- Coûts Hrs. travaillées / Unités pondérées = page650 ligne7colonne3 / ligne30colonne3												
Coûts unitaire provincial		0.75	0.75	0.73	0.72	6- Charges et av. sociaux / Unités pondérées = page650 ligne10colonne4 + ligne11colonne4 / ligne28colonne3												
						7-Total autres charges / Unités pondérées = page650 ligne23colonne3 / ligne30colonne3 Comprend les services achetés ainsi que les fournitures et autres charges.												
						8-Ajustements / Unités pondérées = page650 ligne23colonne4 / ligne28colonne3												
						9-Coûts Bruts Ajustés / Unités pondérées = page650 ligne17colonne4 – ligne23colonne 4 / ligne28colonne3												
<b>Banque de sang : Associé</b>						<b>Informatisation : MédiSolution</b>												

**Tableau de bord de gestion  
Laboratoire de biologie médicale**

<b>Région</b>	<b>Établissement</b>	<b>Classe</b>	<b>Ville</b>	<b>Responsable</b>
Mauricie et du Centre-du-Québec (4)	CENTRE DE SANTÉ ET DE SERVICES SOCIAUX D'ARTHABASKA-ÉRABLE (1104-4120)	31	VICTORIAVILLE	M. Luc Tardif 819-357-2030

Sous-centre d'activité	Nombre de procédure					Indicateurs financiers									Indicateurs d'utilisation de service																																				
	2003-2004	2004-2005			Achats	1- Taux horaire	2- Unités pondérées s / Hrs. trav.	3- Procédure s / Hrs. trav.	4- Unit. Pond / procédure s	5- Salaires / Unit. pond.	6- Charges / Unit. pond.	7- Autre charges / Unit. Pond.	8- ajustemen ts / Unit. pond.	9- coûts br. ajus. / Unit. pond.	2003- 2004	2004- 2005	Moyenne provinciale																																		
		Total	Production sur place																																																
		Établissement	Ventes																																																
6601 B.Sang	14 324	15 670	15 670	-	-	26.20	25.5	3.8	6.8	1.03	0.40	0.33	-	1.76	1- % Urée / créatine	43.3%	41.2%	56.5%																																	
6604 Patho	12 977	12 822	12 379	-	443	23.14	57.5	1.1	51.5	0.40	0.14	0.26	-	0.81	2- % T4L / TSH	29.9%	31.1%	19.0%																																	
6605 Cyto	16 684	16 732	16 732	-	-	24.32	28.9	3.0	9.5	0.84	0.24	0.07	-	1.15	3- % Urines micr. / ur. exam. somm.	40.9%	44.2%	49.7%																																	
6606 Prél.	84 221	79 422	79 397	25	-	24.84	80.2	7.4	10.8	0.31	0.12	0.12	0.03	0.52	4- % Urines culture / ur. exam. somm.	71.1%	69.4%	49.5%																																	
6607 regroupés	942 337	961 303	947 746	-	13 557	26.04	94.7	23.4	4.0	0.28	0.11	0.30	0.02	0.67	5- % Diff. Man. / FSC	9.1%	8.8%	13.1%																																	
6608 Supra.	-	-	-	-	-	-	-	-	-	-	-	-	-	-	6- % Frottis orien / FSC	5.8%	5.1%	6.3%																																	
6600 Total	1 070 543	1 085 949	1 071 924	25	14 000	25.31	77.9	15.2	5.1	0.33	0.12	0.27	0.02	0.70	7- Nb. Lames / Cas cyto non gyn.	3.6	2.5	2.1																																	
6600 Total sans Prél.	986 322	1 006 527	992 527	-	14 000	25.38	77.6	16.3	4.8	0.33	0.13	0.29	0.02	0.73	8- Nb lames de routine / prélèvement chirurgical	5.0	4.8	3.8																																	
<table border="1"> <thead> <tr> <th></th> <th>2001-2002</th> <th>2002-2003</th> <th>2003-2004</th> <th>2004-2005</th> </tr> </thead> <tbody> <tr> <td>Nombre de test réalisés sur place</td> <td>231</td> <td>222</td> <td>231</td> <td>231</td> </tr> <tr> <td>Coûts directs bruts ajustés</td> <td>3 582 136</td> <td>3 681 879</td> <td>3 835 615</td> <td>3 895 864</td> </tr> <tr> <td>Total unités pondérées</td> <td>5 031 535</td> <td>5 091 254</td> <td>5 531 212</td> <td>5 549 516</td> </tr> <tr> <td>Coûts unitaire</td> <td><b>0.71</b></td> <td><b>0.72</b></td> <td><b>0.69</b></td> <td><b>0.70</b></td> </tr> <tr> <td>Coûts unitaire régional</td> <td>0.74</td> <td>0.71</td> <td>0.69</td> <td>0.66</td> </tr> <tr> <td>Coûts unitaire provincial</td> <td>0.75</td> <td>0.75</td> <td>0.73</td> <td>0.72</td> </tr> </tbody> </table>						2001-2002	2002-2003	2003-2004	2004-2005	Nombre de test réalisés sur place	231	222	231	231	Coûts directs bruts ajustés	3 582 136	3 681 879	3 835 615	3 895 864	Total unités pondérées	5 031 535	5 091 254	5 531 212	5 549 516	Coûts unitaire	<b>0.71</b>	<b>0.72</b>	<b>0.69</b>	<b>0.70</b>	Coûts unitaire régional	0.74	0.71	0.69	0.66	Coûts unitaire provincial	0.75	0.75	0.73	0.72	<b>Explication des indicateurs financiers</b> 1- Taux horaire = page650 ligne7colonne4 / colonne3 2- Unités pondérées / Heures travaillées = page650 ligne28colonne3 / ligne7colonne3 3- Procédures / Heures travaillées = page650 ligne30colonne3 / ligne7colonne3 4- Unités pondérées / Procédures = page650 ligne28colonne3 / ligne30colonne3 5- Coûts Hrs. travaillées / Unités pondérées = page650 ligne7colonne3 / ligne30colonne3 6- Charges et av. sociaux / Unités pondérées = page650 ligne10colonne4 + ligne11colonne4 / ligne28colonne3 7- Total autres charges / Unités pondérées = page650 ligne23colonne3 / ligne30colonne3 Comprend les services achetés ainsi que les fournitures et autres charges. 8- Ajustements / Unités pondérées = page650 ligne23colonne4 / ligne28colonne3 9- Coûts Bruts Ajustés / Unités pondérées = page650 ligne17colonne4 – ligne23colonne 4 / ligne28colonne3											
	2001-2002	2002-2003	2003-2004	2004-2005																																															
Nombre de test réalisés sur place	231	222	231	231																																															
Coûts directs bruts ajustés	3 582 136	3 681 879	3 835 615	3 895 864																																															
Total unités pondérées	5 031 535	5 091 254	5 531 212	5 549 516																																															
Coûts unitaire	<b>0.71</b>	<b>0.72</b>	<b>0.69</b>	<b>0.70</b>																																															
Coûts unitaire régional	0.74	0.71	0.69	0.66																																															
Coûts unitaire provincial	0.75	0.75	0.73	0.72																																															
<b>Banque de sang : Associé</b>						<b>Informatisation : MédiSolution</b>																																													

**Tableau de bord de gestion  
Laboratoire de biologie médicale**

<b>Région</b>	<b>Établissement</b>	<b>Classe</b>	<b>Ville</b>	<b>Responsable</b>
Mauricie et du Centre-du-Québec (4)	CENTRE DE SANTÉ ET DE SERVICES SOCIAUX DE L'ÉNERGIE (1104-4385)	31	SHAWINIGAN	Mme Denise Bourassa 819-536-7500

Sous-centre d'activité	Nombre de procédure					Indicateurs financiers									Indicateurs d'utilisation de service																																				
	2003-2004	2004-2005			Achats	1- Taux horaire	2- Unités pondérées / Hrs. trav.	3- Procédures / Hrs. trav.	4- Unit. Pond / procédures	5- Salaires / Unit. pond.	6- Charges / Unit. pond.	7- Autre charges / Unit. Pond.	8- ajustements / Unit. pond.	9- coûts br. ajus. / Unit. pond.	2003-2004	2004-2005	Moyenne provinciale																																		
		Total	Production sur place																																																
		Établissement	Ventes																																																
6601 B.Sang	9 256	11 467	11 467	-	-	26.51	<b>21.8</b>	<b>2.8</b>	7.7	1.22	0.20	0.43	0.10	1.74	1- % Urée / créatine	36.9%	39.2%	56.5%																																	
6604 Patho	5 993	6 342	6 176	-	166	23.68	57.1	1.2	46.1	0.41	0.18	0.19	-	0.78	2- % T4L / TSH	15.3%	15.8%	19.0%																																	
6605 Cyto	14 426	15 972	15 972	-	-	24.07	<b>26.2</b>	<b>2.8</b>	9.5	0.92	0.32	0.08	-	1.32	3- % Urines micr. / ur. exam. somm.	38.6%	43.1%	49.7%																																	
6606 Prél.	94 367	103 140	103 140	-	-	24.07	70.3	7.0	10.1	0.34	0.11	0.12	0.12	0.45	4- % Urines culture / ur. exam. somm.	42.5%	43.6%	49.5%																																	
6607 regroupés	1 005 294	1 110 302	1 097 659	8	12 635	26.00	91.1	25.6	3.6	0.29	0.12	0.29	0.13	0.56	5- % Diff. Man. / FSC	6.4%	6.8%	13.1%																																	
6608 Supra.	-	-	-	-	-	-	-	-	-	-	-	-	-	-	6- % Frottis orien / FSC	1.8%	1.8%	6.3%																																	
<b>6600 Total</b>	<b>1 129 336</b>	<b>1 247 223</b>	<b>1 234 414</b>	<b>8</b>	<b>12 801</b>	<b>25.32</b>	<b>75.5</b>	<b>17.1</b>	<b>4.4</b>	<b>0.34</b>	<b>0.13</b>	<b>0.25</b>	<b>0.12</b>	<b>0.59</b>	7- Nb. Lames / Cas cyto non gyn.	2.2	2.1	2.1																																	
6600 Total sans Prél.	1 034 969	1 144 083	1 131 274	8	12 801	25.64	76.8	19.6	3.9	0.33	0.13	0.27	0.12	0.62	8- Nb lames de routine / prélèvement chirurgical	4.1	3.7	3.8																																	
<table border="1"> <thead> <tr> <th></th> <th>2001-2002</th> <th>2002-2003</th> <th>2003-2004</th> <th>2004-2005</th> </tr> </thead> <tbody> <tr> <td>Nombre de test réalisés sur place</td> <td>175</td> <td>169</td> <td>175</td> <td>175</td> </tr> <tr> <td>Coûts directs bruts ajustés</td> <td>3 822 903</td> <td>3 157 339</td> <td>3 283 020</td> <td>3 261 814</td> </tr> <tr> <td>Total unités pondérées</td> <td>5 059 585</td> <td>5 077 184</td> <td>5 097 047</td> <td>5 514 363</td> </tr> <tr> <td><b>Coûts unitaire</b></td> <td><b>0.76</b></td> <td><b>0.62</b></td> <td><b>0.64</b></td> <td><b>0.59</b></td> </tr> <tr> <td>Coûts unitaire régional</td> <td>0.74</td> <td>0.71</td> <td>0.69</td> <td>0.66</td> </tr> <tr> <td>Coûts unitaire provincial</td> <td>0.75</td> <td>0.75</td> <td>0.73</td> <td>0.72</td> </tr> </tbody> </table>						2001-2002	2002-2003	2003-2004	2004-2005	Nombre de test réalisés sur place	175	169	175	175	Coûts directs bruts ajustés	3 822 903	3 157 339	3 283 020	3 261 814	Total unités pondérées	5 059 585	5 077 184	5 097 047	5 514 363	<b>Coûts unitaire</b>	<b>0.76</b>	<b>0.62</b>	<b>0.64</b>	<b>0.59</b>	Coûts unitaire régional	0.74	0.71	0.69	0.66	Coûts unitaire provincial	0.75	0.75	0.73	0.72	<b>Explication des indicateurs financiers</b> 1- Taux horaire = page650 ligne7colonne4 / colonne3 2- Unités pondérées / Heures travaillées = page650 ligne28colonne3 / ligne7colonne3 3- Procédures / Heures travaillées = page650 ligne30colonne3 / ligne7colonne3 4- Unités pondérées / Procédures = page650 ligne28colonne3 / ligne30colonne3 5- Coûts Hrs. travaillées / Unités pondérées = page650 ligne7colonne3 / ligne30colonne3 6- Charges et av. sociaux / Unités pondérées = page650 ligne10colonne4 + ligne11colonne4 / ligne28colonne3 7- Total autres charges / Unités pondérées = page650 ligne23colonne3 / ligne30colonne3 Comprend les services achetés ainsi que les fournitures et autres charges. 8- Ajustements / Unités pondérées = page650 ligne23colonne4 / ligne28colonne3 9- Coûts Bruts Ajustés / Unités pondérées = page650 ligne17colonne4 - ligne23colonne 4 / ligne28colonne3											
	2001-2002	2002-2003	2003-2004	2004-2005																																															
Nombre de test réalisés sur place	175	169	175	175																																															
Coûts directs bruts ajustés	3 822 903	3 157 339	3 283 020	3 261 814																																															
Total unités pondérées	5 059 585	5 077 184	5 097 047	5 514 363																																															
<b>Coûts unitaire</b>	<b>0.76</b>	<b>0.62</b>	<b>0.64</b>	<b>0.59</b>																																															
Coûts unitaire régional	0.74	0.71	0.69	0.66																																															
Coûts unitaire provincial	0.75	0.75	0.73	0.72																																															
<b>Banque de sang : Associé</b>						<b>Informatisation : MédiSolution</b>																																													

**Tableau de bord de gestion  
Laboratoire de biologie médicale**

<b>Région</b>	<b>Établissement</b>	<b>Classe</b>	<b>Ville</b>	<b>Responsable</b>
Mauricie et du Centre-du-Québec (4)	CENTRE DE SANTÉ ET DE SERVICES SOCIAUX DE MASKINONGÉ (1104-3171)	31	LOUISEVILLE	Mme Sophie Ouellet 819-228-2731

Sous-centre d'activité	Nombre de procédure					Indicateurs financiers									Indicateurs d'utilisation de service			
	2003-2004	2004-2005				1- Taux horaire	2- Unités pondérées / Hrs. trav.	3- Procédure s / Hrs. trav.	4- Unit. Pond / procédures	5- Salaires / Unit. pond.	6- Charges / Unit. pond.	7- Autre charges / Unit. Pond.	8- ajustements / Unit. pond.	9- coûts br. ajus. / Unit. pond.	2003-2004	2004-2005	Moyenne provinciale	
		Total	Production sur place		Achats													
		Établissement	Ventes															
6601 B.Sang	748	876	876	-	-	25.50	<b>24.9</b>	<b>3.5</b>	7.1	1.02	0.76	0.46	-	2.23	1- % Urée / créatine	55.9%	53.8%	56.5%
6604 Patho	-	-	-	-	-	-	-	-	-	-	-	-	-	-	2- % T4L / TSH	27.2%	21.5%	19.0%
6605 Cyto	-	-	-	-	-	-	-	-	-	-	-	-	-	-	3- % Urines micr. / ur. exam. somm.	43.6%	39.1%	49.7%
6606 Prél.	30 832	34 036	34 036	-	-	22.66	93.7	10.9	8.6	0.24	0.08	0.17	-	0.49	4- % Urines culture / ur. exam. somm.	35.4%	36.4%	49.5%
6607 regroupés	277 552	297 164	296 104	-	1 060	26.69	91.4	32.7	2.8	0.29	0.13	0.33	0.01	0.75	5- % Diff. Man. / FSC	7.5%	6.9%	13.1%
6608 Supra.	-	-	-	-	-	-	-	-	-	-	-	-	-	-	6- % Frottis orien / FSC	0.0%	0.4%	6.3%
<b>6600 Total</b>	<b>309 132</b>	<b>332 076</b>	<b>331 016</b>	<b>-</b>	<b>1 060</b>	<b>25.66</b>	<b>90.6</b>	<b>26.6</b>	<b>3.4</b>	<b>0.28</b>	<b>0.12</b>	<b>0.29</b>	<b>0.00</b>	<b>0.69</b>	7- Nb. Lames / Cas cyto non gyn.	-	-	2.1
6600 Total sans Prél.	278 300	298 040	296 980	-	1 060	26.66	89.6	31.9	2.8	0.30	0.13	0.33	0.00	0.76	8- Nb lames de routine / prélèvement chirurgical	-	-	3.8
	<b>2001-2002</b>	<b>2002-2003</b>	<b>2003-2004</b>	<b>2004-2005</b>	<b>Explication des indicateurs financiers</b>													
Nombre de test réalisés sur place	71	69	70	71	1- Taux horaire = page650 ligne7colonne4 / colonne3													
Coûts directs bruts ajustés	833 020	852 620	811 112	779 406	2- Unités pondérées / Heures travaillées = page650 ligne28colonne3 / ligne7colonne3													
Total unités pondérées	960 418	1 012 188	1 046 428	1 130 044	3- Procédures / Heures travaillées = page650 ligne30colonne3 / ligne7colonne3													
Coûts unitaire	<b>0.87</b>	<b>0.84</b>	<b>0.78</b>	<b>0.69</b>	4- Unités pondérées / Procédures = page650 ligne28colonne3 / ligne30colonne3													
Coûts unitaire régional	0.74	0.71	0.69	0.66	5- Coûts Hrs. travaillées / Unités pondérées = page650 ligne7colonne3 / ligne30colonne3													
Coûts unitaire provincial	0.75	0.75	0.73	0.72	6- Charges et av. sociaux / Unités pondérées = page650 ligne10colonne4 + ligne11colonne4 / ligne28colonne3													
					7-Total autres charges / Unités pondérées = page650 ligne23colonne3 / ligne30colonne3 Comprend les services achetés ainsi que les fournitures et autres charges.													
					8-Ajustements / Unités pondérées = page650 ligne23colonne4 / ligne28colonne3													
					9-Coûts Bruts Ajustés / Unités pondérées = page650 ligne17colonne4 – ligne23colonne 4 / ligne28colonne3													
<b>Banque de sang : Associé</b>					<b>Informatisation : MédiSolution</b>													

**Tableau de bord de gestion  
Laboratoire de biologie médicale**

<b>Région</b>	<b>Établissement</b>	<b>Classe</b>	<b>Ville</b>	<b>Responsable</b>
Mauricie et du Centre-du-Québec (4)	CENTRE DE SANTÉ ET DE SERVICES SOCIAUX DE TROIS-RIVIÈRE (1104-4146)	31	CAP-DE-LA-MADELEINE	Mme Johanne Bergeron 819-370-2410

Sous-centre d'activité	Nombre de procédure					Indicateurs financiers									Indicateurs d'utilisation de service																																				
	2003-2004	2004-2005				1- Taux horaire	2- Unités pondérées / Hrs. trav.	3- Procédure s / Hrs. trav.	4- Unit. Pond / procédures	5- Salaires / Unit. pond.	6- Charges / Unit. pond.	7- Autre charges / Unit. Pond.	8- ajustements / Unit. pond.	9- coûts br. ajus. / Unit. pond.	2003-2004	2004-2005	Moyenne provinciale																																		
		Total	Production sur place		Achats																																														
		Établissement	Ventes																																																
6601 B.Sang	440	448	448	-	-	26.89	14.9	1.7	8.6	1.81	0.76	0.96	-	3.53	1- % Urée / créatine	59.6%	56.4%	56.5%																																	
6604 Patho	-	-	-	-	-	-	-	-	-	-	-	-	-	-	2- % T4L / TSH	21.2%	15.9%	19.0%																																	
6605 Cyto	-	-	-	-	-	-	-	-	-	-	-	-	-	-	3- % Urines micr. / ur. exam. somm.	36.8%	39.7%	49.7%																																	
6606 Prél.	41 839	43 006	43 006	-	-	22.03	115.6	11.4	10.1	0.19	0.06	0.09	-	0.34	4- % Urines culture / ur. exam. somm.	-	-	49.5%																																	
6607 regroupés	443 283	464 596	459 558	481	4 557	26.04	97.3	33.4	2.9	0.27	0.11	0.29	0.01	0.66	5- % Diff. Man. / FSC	5.7%	5.1%	13.1%																																	
6608 Supra.	-	-	-	-	-	-	-	-	-	-	-	-	-	-	6- % Frottis orien / FSC	-	-	6.3%																																	
6600 Total	485 562	508 050	503 012	481	4 557	25.22	99.9	28.3	3.5	0.25	0.10	0.24	0.01	0.59	7- Nb. Lames / Cas cyto non gyn.	-	-	2.1																																	
6600 Total sans Prél.	443 723	465 044	460 006	481	4 557	26.06	95.8	32.8	2.9	0.27	0.11	0.29	0.01	0.67	8- Nb lames de routine / prélèvement chirurgical	-	-	3.8																																	
<table border="1"> <thead> <tr> <th></th> <th>2001-2002</th> <th>2002-2003</th> <th>2003-2004</th> <th>2004-2005</th> </tr> </thead> <tbody> <tr> <td>Nombre de test réalisés sur place</td> <td>76</td> <td>72</td> <td>73</td> <td>76</td> </tr> <tr> <td>Coûts directs bruts ajustés</td> <td>990 450</td> <td>1 004 902</td> <td>1 075 681</td> <td>1 056 270</td> </tr> <tr> <td>Total unités pondérées</td> <td>1 482 834</td> <td>1 568 212</td> <td>1 688 176</td> <td>1 792 582</td> </tr> <tr> <td>Coûts unitaire</td> <td><b>0.67</b></td> <td><b>0.64</b></td> <td><b>0.64</b></td> <td><b>0.59</b></td> </tr> <tr> <td>Coûts unitaire régional</td> <td>0.74</td> <td>0.71</td> <td>0.69</td> <td>0.66</td> </tr> <tr> <td>Coûts unitaire provincial</td> <td>0.75</td> <td>0.75</td> <td>0.73</td> <td>0.72</td> </tr> </tbody> </table>						2001-2002	2002-2003	2003-2004	2004-2005	Nombre de test réalisés sur place	76	72	73	76	Coûts directs bruts ajustés	990 450	1 004 902	1 075 681	1 056 270	Total unités pondérées	1 482 834	1 568 212	1 688 176	1 792 582	Coûts unitaire	<b>0.67</b>	<b>0.64</b>	<b>0.64</b>	<b>0.59</b>	Coûts unitaire régional	0.74	0.71	0.69	0.66	Coûts unitaire provincial	0.75	0.75	0.73	0.72	<b>Explication des indicateurs financiers</b> 1- Taux horaire = page650 ligne7colonne4 / colonne3 2- Unités pondérées / Heures travaillées = page650 ligne28colonne3 / ligne7colonne3 3- Procédures / Heures travaillées = page650 ligne30colonne3 / ligne7colonne3 4- Unités pondérées / Procédures = page650 ligne28colonne3 / ligne30colonne3 5- Coûts Hrs. travaillées / Unités pondérées = page650 ligne7colonne3 / ligne30colonne3 6- Charges et av. sociaux / Unités pondérées = page650 ligne10colonne4 + ligne11colonne4 / ligne28colonne3 7- Total autres charges / Unités pondérées = page650 ligne23colonne3 / ligne30colonne3 Comprend les services achetés ainsi que les fournitures et autres charges. 8- Ajustements / Unités pondérées = page650 ligne23colonne4 / ligne28colonne3 9- Coûts Bruts Ajustés / Unités pondérées = page650 ligne17colonne4 – ligne23colonne 4 / ligne28colonne3											
	2001-2002	2002-2003	2003-2004	2004-2005																																															
Nombre de test réalisés sur place	76	72	73	76																																															
Coûts directs bruts ajustés	990 450	1 004 902	1 075 681	1 056 270																																															
Total unités pondérées	1 482 834	1 568 212	1 688 176	1 792 582																																															
Coûts unitaire	<b>0.67</b>	<b>0.64</b>	<b>0.64</b>	<b>0.59</b>																																															
Coûts unitaire régional	0.74	0.71	0.69	0.66																																															
Coûts unitaire provincial	0.75	0.75	0.73	0.72																																															
<b>Banque de sang :</b>						<b>Informatisation : MédiSolution</b>																																													

**Tableau de bord de gestion  
Laboratoire de biologie médicale**

<b>Région</b>	<b>Établissement</b>	<b>Classe</b>	<b>Ville</b>	<b>Responsable</b>
Mauricie et du Centre-du-Québec (4)	CENTRE DE SANTÉ ET DE SERVICES SOCIAUX DRUMMOND (1104-4377)	31	DRUMMONDVILLE	Mme Louise Lacourse 819-478-6464

Sous-centre d'activité	Nombre de procédure					Indicateurs financiers									Indicateurs d'utilisation de service																																				
	2003-2004	2004-2005			Achats	1- Taux horaire	2- Unités pondérées / Hrs. trav.	3- Procédures / Hrs. trav.	4- Unit. Pond / procédures	5- Salaires / Unit. pond.	6- Charges / Unit. pond.	7- Autre charges / Unit. Pond.	8- ajustements / Unit. pond.	9- coûts br. ajus. / Unit. pond.	2003-2004	2004-2005	Moyenne provinciale																																		
		Total	Production sur place																																																
		Établissement	Ventes																																																
6601 B.Sang	12 706	13 260	13 260	-	-	25.50	28.5	3.7	7.7	0.90	0.21	0.56	0.03	1.64	1- % Urée / créatine	30.4%	29.1%	56.5%																																	
6604 Patho	10 106	9 674	9 433	95	146	23.93	59.3	1.6	36.2	0.40	0.15	0.31	0.01	0.86	2- % T4L / TSH	19.5%	19.2%	19.0%																																	
6605 Cyto	17 021	16 306	16 271	35	-	24.91	31.6	<b>2.9</b>	10.9	0.79	0.28	0.12	0.02	1.17	3- % Urines micr. / ur. exam. somm.	39.1%	40.9%	49.7%																																	
6606 Prél.	95 730	96 551	96 550	1	-	22.94	94.8	9.9	9.6	0.24	0.09	0.08	0.00	0.41	4- % Urines culture / ur. exam. somm.	58.0%	56.9%	49.5%																																	
6607 regroupés	995 401	1 061 129	1 043 557	1 471	16 101	25.99	95.1	25.7	3.7	0.27	0.13	0.30	0.07	0.63	5- % Diff. Man. / FSC	6.1%	7.6%	13.1%																																	
6608 Supra.	-	-	-	-	-	-	-	-	-	-	-	-	-	-	6- % Frottis orien / FSC	2.2%	2.0%	6.3%																																	
<b>6600 Total</b>	<b>1 130 964</b>	<b>1 196 920</b>	<b>1 179 071</b>	<b>1 602</b>	<b>16 247</b>	<b>25.22</b>	<b>82.9</b>	<b>18.0</b>	<b>4.6</b>	<b>0.30</b>	<b>0.13</b>	<b>0.26</b>	<b>0.05</b>	<b>0.65</b>	7- Nb. Lames / Cas cyto non gyn.	2.6	2.7	2.1																																	
6600 Total sans Prél.	1 035 234	1 100 369	1 082 521	1 601	16 247	25.64	80.8	19.5	4.1	0.32	0.14	0.30	0.06	0.70	8- Nb lames de routine / prélèvement chirurgical	3.2	3.1	3.8																																	
<table border="1"> <thead> <tr> <th></th> <th>2001-2002</th> <th>2002-2003</th> <th>2003-2004</th> <th>2004-2005</th> </tr> </thead> <tbody> <tr> <td>Nombre de test réalisés sur place</td> <td>197</td> <td>190</td> <td>200</td> <td>197</td> </tr> <tr> <td>Coûts directs bruts ajustés</td> <td>3 028 368</td> <td>3 081 041</td> <td>3 270 615</td> <td>3 570 525</td> </tr> <tr> <td>Total unités pondérées</td> <td>4 597 737</td> <td>4 711 636</td> <td>5 166 059</td> <td>5 535 135</td> </tr> <tr> <td><b>Coûts unitaire</b></td> <td><b>0.66</b></td> <td><b>0.65</b></td> <td><b>0.63</b></td> <td><b>0.65</b></td> </tr> <tr> <td>Coûts unitaire régional</td> <td>0.74</td> <td>0.71</td> <td>0.69</td> <td>0.66</td> </tr> <tr> <td>Coûts unitaire provincial</td> <td>0.75</td> <td>0.75</td> <td>0.73</td> <td>0.72</td> </tr> </tbody> </table>						2001-2002	2002-2003	2003-2004	2004-2005	Nombre de test réalisés sur place	197	190	200	197	Coûts directs bruts ajustés	3 028 368	3 081 041	3 270 615	3 570 525	Total unités pondérées	4 597 737	4 711 636	5 166 059	5 535 135	<b>Coûts unitaire</b>	<b>0.66</b>	<b>0.65</b>	<b>0.63</b>	<b>0.65</b>	Coûts unitaire régional	0.74	0.71	0.69	0.66	Coûts unitaire provincial	0.75	0.75	0.73	0.72	<b>Explication des indicateurs financiers</b> 1- Taux horaire = page650 ligne7colonne4 / colonne3 2- Unités pondérées / Heures travaillées = page650 ligne28colonne3 / ligne7colonne3 3- Procédures / Heures travaillées = page650 ligne30colonne3 / ligne7colonne3 4- Unités pondérées / Procédures = page650 ligne28colonne3 / ligne30colonne3 5- Coûts Hrs. travaillées / Unités pondérées = page650 ligne7colonne3 / ligne30colonne3 6- Charges et av. sociaux / Unités pondérées = page650 ligne10colonne4 + ligne11colonne4 / ligne28colonne3 7- Total autres charges / Unités pondérées = page650 ligne23colonne3 / ligne30colonne3 Comprend les services achetés ainsi que les fournitures et autres charges. 8- Ajustements / Unités pondérées = page650 ligne23colonne4 / ligne28colonne3 9- Coûts Bruts Ajustés / Unités pondérées = page650 ligne17colonne4 – ligne23colonne 4 / ligne28colonne3											
	2001-2002	2002-2003	2003-2004	2004-2005																																															
Nombre de test réalisés sur place	197	190	200	197																																															
Coûts directs bruts ajustés	3 028 368	3 081 041	3 270 615	3 570 525																																															
Total unités pondérées	4 597 737	4 711 636	5 166 059	5 535 135																																															
<b>Coûts unitaire</b>	<b>0.66</b>	<b>0.65</b>	<b>0.63</b>	<b>0.65</b>																																															
Coûts unitaire régional	0.74	0.71	0.69	0.66																																															
Coûts unitaire provincial	0.75	0.75	0.73	0.72																																															
<b>Banque de sang : Associé</b>						<b>Informatisation : MédiSolution</b>																																													

**Tableau de bord de gestion  
Laboratoire de biologie médicale**

<b>Région</b>	<b>Établissement</b>	<b>Classe</b>	<b>Ville</b>	<b>Responsable</b>
Mauricie et du Centre-du-Québec (4)	CENTRE DE SANTÉ ET DE SERVICES SOCIAUX DU HAUT-SAINT-AURICE (1104-3130)	31	LA TUQUE	Mme Luce Fontaine 819-523-4581 (# 2273)

Sous-centre d'activité	Nombre de procédure					Indicateurs financiers									Indicateurs d'utilisation de service																																				
	2003-2004	2004-2005			Achats	1- Taux horaire	2- Unités pondérées s / Hrs. trav.	3- Procédure s / Hrs. trav.	4- Unit. Pond / procédure s	5- Salaires / Unit. pond.	6- Charges / Unit. pond.	7- Autre charges / Unit. Pond.	8- ajustemen ts / Unit. pond.	9- coûts br. ajus. / Unit. pond.	2003- 2004	2004- 2005	Moyenne provinciale																																		
		Total	Production sur place																																																
		Établissement	Ventes																																																
6601 B.Sang	4 649	4 617	4 617	-	-	26.68	109.1	14.0	7.8	0.24	0.08	0.31	-	0.64	1- % Urée / créatine	62.3%	62.0%	56.5%																																	
6604 Patho	4 157	3 602	2 348	-	1 254	27.86	121.4	11.2	10.9	0.23	0.06	0.88	-	1.18	2- % T4L / TSH	22.5%	20.7%	19.0%																																	
6605 Cyto	66	50	-	-	50	-	-	-	19.4	-	-	1.00	-	1.00	3- % Urines micr. / ur. exam. somm.	38.0%	43.4%	49.7%																																	
6606 Prél.	24 638	24 471	24 471	-	-	22.98	106.3	11.0	9.7	0.22	0.09	0.10	-	0.40	4- % Urines culture / ur. exam. somm.	58.7%	55.6%	49.5%																																	
6607 regroupés	191 217	201 572	199 009	-	2 563	25.90	<b>62.0</b>	17.6	3.5	0.42	0.16	0.41	0.04	0.95	5- % Diff. Man. / FSC	6.7%	5.8%	13.1%																																	
6608 Supra.	-	-	-	-	-	-	-	-	-	-	-	-	-	-	6- % Frottis orien / FSC	0.0%	0.0%	6.3%																																	
6600 Total	224 727	234 312	230 445	-	3 867	25.51	71.4	16.4	4.4	0.36	0.13	0.36	0.02	0.82	7- Nb. Lames / Cas cyto non gyn.	-	-	2.1																																	
6600 Total sans Prél.	200 089	209 841	205 974	-	3 867	25.98	65.0	17.4	3.7	0.40	0.15	0.43	0.03	0.95	8- Nb lames de routine / prélèvement chirurgical	-	-	3.8																																	
<table border="1"> <thead> <tr> <th></th> <th>2001-2002</th> <th>2002-2003</th> <th>2003-2004</th> <th>2004-2005</th> </tr> </thead> <tbody> <tr> <td>Nombre de test réalisés sur place</td> <td>173</td> <td>126</td> <td>187</td> <td>173</td> </tr> <tr> <td>Coûts directs bruts ajustés</td> <td>861 447</td> <td>816 603</td> <td>823 633</td> <td>840 271</td> </tr> <tr> <td>Total unités pondérées</td> <td>890 671</td> <td>921 416</td> <td>983 257</td> <td>1 022 402</td> </tr> <tr> <td>Coûts unitaire</td> <td><b>0.97</b></td> <td><b>0.89</b></td> <td><b>0.84</b></td> <td><b>0.82</b></td> </tr> <tr> <td>Coûts unitaire régional</td> <td>0.74</td> <td>0.71</td> <td>0.69</td> <td>0.66</td> </tr> <tr> <td>Coûts unitaire provincial</td> <td>0.75</td> <td>0.75</td> <td>0.73</td> <td>0.72</td> </tr> </tbody> </table>						2001-2002	2002-2003	2003-2004	2004-2005	Nombre de test réalisés sur place	173	126	187	173	Coûts directs bruts ajustés	861 447	816 603	823 633	840 271	Total unités pondérées	890 671	921 416	983 257	1 022 402	Coûts unitaire	<b>0.97</b>	<b>0.89</b>	<b>0.84</b>	<b>0.82</b>	Coûts unitaire régional	0.74	0.71	0.69	0.66	Coûts unitaire provincial	0.75	0.75	0.73	0.72	<b>Explication des indicateurs financiers</b> 1- Taux horaire = page650 ligne7colonne4 / colonne3 2- Unités pondérées / Heures travaillées = page650 ligne28colonne3 / ligne7colonne3 3- Procédures / Heures travaillées = page650 ligne30colonne3 / ligne7colonne3 4- Unités pondérées / Procédures = page650 ligne28colonne3 / ligne30colonne3 5- Coûts Hrs. travaillées / Unités pondérées = page650 ligne7colonne3 / ligne30colonne3 6- Charges et av. sociaux / Unités pondérées = page650 ligne10colonne4 + ligne11colonne4 / ligne28colonne3 7- Total autres charges / Unités pondérées = page650 ligne23colonne3 / ligne30colonne3 Comprend les services achetés ainsi que les fournitures et autres charges. 8- Ajustements / Unités pondérées = page650 ligne23colonne4 / ligne28colonne3 9- Coûts Bruts Ajustés / Unités pondérées = page650 ligne17colonne4 – ligne23colonne 4 / ligne28colonne3											
	2001-2002	2002-2003	2003-2004	2004-2005																																															
Nombre de test réalisés sur place	173	126	187	173																																															
Coûts directs bruts ajustés	861 447	816 603	823 633	840 271																																															
Total unités pondérées	890 671	921 416	983 257	1 022 402																																															
Coûts unitaire	<b>0.97</b>	<b>0.89</b>	<b>0.84</b>	<b>0.82</b>																																															
Coûts unitaire régional	0.74	0.71	0.69	0.66																																															
Coûts unitaire provincial	0.75	0.75	0.73	0.72																																															
<b>Banque de sang : Associé</b>						<b>Informatisation : MédiSolution</b>																																													

**Tableau de bord de gestion  
Laboratoire de biologie médicale**

<b>Région</b>	<b>Établissement</b>	<b>Classe</b>	<b>Ville</b>	<b>Responsable</b>
Mauricie et du Centre-du-Québec (4)	CENTRE HOSPITALIER RÉGIONAL DE TROIS-RIVIERES (1104-3221)	31	TROIS-RIVIERES	Mme Diane Girard 819-697-3333 (# 63222)

Sous-centre d'activité	Nombre de procédure					Indicateurs financiers									Indicateurs d'utilisation de service																																				
	2003-2004	2004-2005			Achats	1- Taux horaire	2- Unités pondérées / Hrs. trav.	3- Procédures / Hrs. trav.	4- Unit. Pond / procédures	5- Salaires / Unit. pond.	6- Charges / Unit. pond.	7- Autre charges / Unit. Pond.	8- ajustements / Unit. pond.	9- coûts br. ajus. / Unit. pond.	2003-2004	2004-2005	Moyenne provinciale																																		
		Total	Production sur place																																																
		Établissement	Ventes																																																
6601 B.Sang	49 824	39 975	39 967	8	-	25.11	<b>21.7</b>	<b>2.9</b>	7.5	1.16	0.47	0.31	0.30	1.64	1- % Urée / créatine	64.1%	60.0%	56.5%																																	
6604 Patho	31 937	32 929	30 074	2 546	309	25.13	66.3	1.6	41.1	0.38	0.16	0.18	-	0.72	2- % T4L / TSH	17.2%	18.3%	19.0%																																	
6605 Cyto	34 056	33 299	33 232	67	-	25.35	<b>27.3</b>	<b>2.7</b>	10.0	0.93	0.39	0.05	0.00	1.37	3- % Urines micr. / ur. exam. somm.	43.1%	46.4%	49.7%																																	
6606 Prél.	116 351	110 738	110 738	-	-	23.93	68.2	<b>6.6</b>	10.4	0.35	0.14	0.17	0.02	0.64	4- % Urines culture / ur. exam. somm.	60.4%	61.2%	49.5%																																	
6607 regroupés	2 033 164	2 157 196	2 111 629	22 081	23 486	25.52	106.1	25.7	4.1	0.24	0.11	0.29	0.02	0.62	5- % Diff. Man. / FSC	9.3%	9.9%	13.1%																																	
6608 Supra.	-	-	-	-	-	-	-	-	-	-	-	-	-	-	6- % Frottis orien / FSC	1.5%	1.1%	6.3%																																	
<b>6600 Total</b>	<b>2 265 332</b>	<b>2 374 137</b>	<b>2 325 640</b>	<b>24 702</b>	<b>23 795</b>	<b>25.23</b>	<b>80.3</b>	<b>15.9</b>	<b>5.1</b>	<b>0.31</b>	<b>0.14</b>	<b>0.26</b>	<b>0.03</b>	<b>0.68</b>	7- Nb. Lames / Cas cyto non gyn.	2.4	2.5	2.1																																	
6600 Total sans Prél.	2 148 981	2 263 399	2 214 902	24 702	23 795	25.39	81.8	17.1	4.8	0.31	0.14	0.27	0.03	0.69	8- Nb lames de routine / prélèvement chirurgical	3.5	3.6	3.8																																	
<table border="1"> <thead> <tr> <th></th> <th>2001-2002</th> <th>2002-2003</th> <th>2003-2004</th> <th>2004-2005</th> </tr> </thead> <tbody> <tr> <td>Nombre de test réalisés sur place</td> <td>271</td> <td>258</td> <td>268</td> <td>271</td> </tr> <tr> <td>Coûts directs bruts ajustés</td> <td>7 883 694</td> <td>7 870 779</td> <td>7 798 870</td> <td>8 148 749</td> </tr> <tr> <td>Total unités pondérées</td> <td>10 195 475</td> <td>10 389 301</td> <td>11 220 370</td> <td>11 897 983</td> </tr> <tr> <td><b>Coûts unitaire</b></td> <td><b>0.77</b></td> <td><b>0.76</b></td> <td><b>0.70</b></td> <td><b>0.68</b></td> </tr> <tr> <td>Coûts unitaire régional</td> <td>0.74</td> <td>0.71</td> <td>0.69</td> <td>0.66</td> </tr> <tr> <td>Coûts unitaire provincial</td> <td>0.75</td> <td>0.75</td> <td>0.73</td> <td>0.72</td> </tr> </tbody> </table>						2001-2002	2002-2003	2003-2004	2004-2005	Nombre de test réalisés sur place	271	258	268	271	Coûts directs bruts ajustés	7 883 694	7 870 779	7 798 870	8 148 749	Total unités pondérées	10 195 475	10 389 301	11 220 370	11 897 983	<b>Coûts unitaire</b>	<b>0.77</b>	<b>0.76</b>	<b>0.70</b>	<b>0.68</b>	Coûts unitaire régional	0.74	0.71	0.69	0.66	Coûts unitaire provincial	0.75	0.75	0.73	0.72	<b>Explication des indicateurs financiers</b> 1- Taux horaire = page650 ligne7colonne4 / colonne3 2- Unités pondérées / Heures travaillées = page650 ligne28colonne3 / ligne7colonne3 3- Procédures / Heures travaillées = page650 ligne30colonne3 / ligne7colonne3 4- Unités pondérées / Procédures = page650 ligne28colonne3 / ligne30colonne3 5- Coûts Hrs. travaillées / Unités pondérées = page650 ligne7colonne3 / ligne30colonne3 6- Charges et av. sociaux / Unités pondérées = page650 ligne10colonne4 + ligne11colonne4 / ligne28colonne3 7- Total autres charges / Unités pondérées = page650 ligne23colonne3 / ligne30colonne3 Comprend les services achetés ainsi que les fournitures et autres charges. 8- Ajustements / Unités pondérées = page650 ligne23colonne4 / ligne28colonne3 9- Coûts Bruts Ajustés / Unités pondérées = page650 ligne17colonne4 – ligne23colonne 4 / ligne28colonne3											
	2001-2002	2002-2003	2003-2004	2004-2005																																															
Nombre de test réalisés sur place	271	258	268	271																																															
Coûts directs bruts ajustés	7 883 694	7 870 779	7 798 870	8 148 749																																															
Total unités pondérées	10 195 475	10 389 301	11 220 370	11 897 983																																															
<b>Coûts unitaire</b>	<b>0.77</b>	<b>0.76</b>	<b>0.70</b>	<b>0.68</b>																																															
Coûts unitaire régional	0.74	0.71	0.69	0.66																																															
Coûts unitaire provincial	0.75	0.75	0.73	0.72																																															
<b>Banque de sang : Désigné</b>						<b>Informatisation : MédiSolution</b>																																													

**Tableau de bord de gestion  
Laboratoire de biologie médicale**

<b>Région</b>	<b>Établissement</b>	<b>Classe</b>	<b>Ville</b>	<b>Responsable</b>
Estrie (5)	CENTRE DE SANTÉ ET DE SERVICE SOCIAUX - INSTITUT UNIVERSITAIRE DE GÉRIATRIE SHERBROOKE (1381-8596)	31	SHERBROOKE	M. Pierre Noël 819-821-1150 (# 5120)

Sous-centre d'activité	Nombre de procédure					Indicateurs financiers									Indicateurs d'utilisation de service			
	2003-2004	2004-2005				1- Taux horaire	2- Unités pondérées / Hrs. trav.	3- Procédures / Hrs. trav.	4- Unit. Pond / procédures	5- Salaires / Unit. pond.	6- Charges / Unit. pond.	7- Autre charges / Unit. Pond.	8- ajustements / Unit. pond.	9- coûts br. ajus. / Unit. pond.	2003-2004	2004-2005	Moyenne provinciale	
		Total	Production sur place		Achats													
		Établissement	Ventes															
6601 B.Sang	-	-	-	-	-	25.85	104.9	20.2	5.2	0.25	0.09	0.37	-	0.71	1- % Urée / créatine	64.9%	61.0%	56.5%
6604 Patho	269	211	-	-	211	-	-	-	-	-	-	-	-	-	2- % T4L / TSH	-	-	19.0%
6605 Cyto	-	-	-	-	-	-	-	-	-	-	-	-	-	-	3- % Urines micr. / ur. exam. somm.	69.7%	69.6%	49.7%
6606 Prél.	22 038	20 892	20 892	-	-	-	-	-	-	-	-	-	-	-	4- % Urines culture / ur. exam. somm.	82.9%	87.1%	49.5%
6607 regroupés	57 953	49 784	42 278	-	7 506	-	-	-	-	-	-	-	-	-	5- % Diff. Man. / FSC	62.7%	48.4%	13.1%
6608 Supra.	-	-	-	-	-	-	-	-	-	-	-	-	-	-	6- % Frottis orien / FSC	3.9%	1.0%	6.3%
<b>6600 Total</b>	<b>80 260</b>	<b>70 887</b>	<b>63 170</b>	<b>-</b>	<b>7 717</b>	<b>25.85</b>	<b>104.9</b>	<b>20.2</b>	<b>5.2</b>	<b>0.25</b>	<b>0.09</b>	<b>0.37</b>	<b>-</b>	<b>0.71</b>	7- Nb. Lames / Cas cyto non gyn.	-	-	2.1
6600 Total sans Prél.	58 222	49 995	42 278	-	7 717	-	-	-	-	-	-	-	-	-	8- Nb lames de routine / prélèvement chirurgical	-	-	3.8
Nombre de test réalisés sur place	2001-2002	2002-2003	2003-2004	2004-2005	<b>Explication des indicateurs financiers</b>													
Coûts directs bruts ajustés	70	67	69	70	1- Taux horaire = page650 ligne7colonne4 / colonne3													
Total unités pondérées	265 471	227 993	254 746	269 571	2- Unités pondérées / Heures travaillées = page650 ligne28colonne3 / ligne7colonne3													
Coûts unitaire	351 980	326 631	378 862	380 412	3- Procédures / Heures travaillées = page650 ligne30colonne3 / ligne7colonne3													
Coûts unitaire régional	<b>0.75</b>	<b>0.70</b>	<b>0.67</b>	<b>0.71</b>	4- Unités pondérées / Procédures = page650 ligne28colonne3 / ligne30colonne3													
Coûts unitaire provincial	0.80	0.79	0.75	0.75	5- Coûts Hrs. travaillées / Unités pondérées = page650 ligne7colonne3 / ligne30colonne3													
	0.75	0.75	0.73	0.72	6- Charges et av. sociaux / Unités pondérées = page650 ligne10colonne4 + ligne11colonne4 / ligne28colonne3													
					7-Total autres charges / Unités pondérées = page650 ligne23colonne3 / ligne30colonne3 Comprend les services achetés ainsi que les fournitures et autres charges.													
					8-Ajustements / Unités pondérées = page650 ligne23colonne4 / ligne28colonne3													
					9-Coûts Bruts Ajustés / Unités pondérées = page650 ligne17colonne4 – ligne23colonne 4 / ligne28colonne3													
<b>Banque de sang :</b>						<b>Informatisation : Omnitech Labs</b>												

**Tableau de bord de gestion  
Laboratoire de biologie médicale**

<b>Région</b>	<b>Établissement</b>	<b>Classe</b>	<b>Ville</b>	<b>Responsable</b>
Estrie (5)	CENTRE DE SANTÉ ET DE SERVICE SOCIAUX DE LA MRC D'ASBESTOS (1104-2942)	21	ASBESTOS	Mme Lucie Lévesque 819-879-7151

Sous-centre d'activité	Nombre de procédure					Indicateurs financiers									Indicateurs d'utilisation de service																																				
	2003-2004	2004-2005			Achats	1- Taux horaire	2- Unités pondérées / Hrs. trav.	3- Procédures / Hrs. trav.	4- Unit. Pond / procédures	5- Salaires / Unit. pond.	6- Charges / Unit. pond.	7- Autre charges / Unit. Pond.	8- ajustements / Unit. pond.	9- coûts br. ajus. / Unit. pond.	2003-2004	2004-2005	Moyenne provinciale																																		
		Total	Production sur place																																																
		Établissement	Ventes																																																
6601 B.Sang	22 429	18 269	18 269	-	-	-	-	-	-	-	-	-	-	1- % Urée / créatine	50.1%	40.6%	56.5%																																		
6604 Patho	898	1 294	489	-	-	-	-	-	-	-	-	-	-	2- % T4L / TSH	20.5%	19.2%	19.0%																																		
6605 Cyto	-	-	-	-	-	-	-	-	-	-	-	-	-	3- % Urines micr. / ur. exam. somm.	41.6%	42.1%	49.7%																																		
6606 Prél.	13 733	12 576	12 576	-	-	-	-	-	-	-	-	-	-	4- % Urines culture / ur. exam. somm.	55.6%	47.6%	49.5%																																		
6607 regroupés	139 297	136 990	130 871	-	24.99	77.8	19.9	3.9	0.32	0.14	0.50	0.03	0.93	5- % Diff. Man. / FSC	11.6%	6.2%	13.1%																																		
6608 Supra.	-	-	-	-	-	-	-	-	-	-	-	-	-	6- % Frottis orien / FSC	5.1%	6.4%	6.3%																																		
6600 Total	176 357	169 129	162 205	-	24.99	77.8	19.9	3.9	0.32	0.14	0.50	0.03	0.93	7- Nb. Lames / Cas cyto non gyn.	-	-	2.1																																		
6600 Total sans Prél.	162 624	156 553	149 629	-	-	-	-	-	-	-	-	-	-	8- Nb lames de routine / prélèvement chirurgical	-	-	3.8																																		
<table border="1"> <thead> <tr> <th></th> <th>2001-2002</th> <th>2002-2003</th> <th>2003-2004</th> <th>2004-2005</th> </tr> </thead> <tbody> <tr> <td>Nombre de test réalisés sur place</td> <td>103</td> <td>126</td> <td>134</td> <td>103</td> </tr> <tr> <td>Coûts directs bruts ajustés</td> <td>555 936</td> <td>601 137</td> <td>619 367</td> <td>673 329</td> </tr> <tr> <td>Total unités pondérées</td> <td>679 003</td> <td>659 699</td> <td>664 745</td> <td>725 689</td> </tr> <tr> <td>Coûts unitaire</td> <td><b>0.82</b></td> <td><b>0.91</b></td> <td><b>0.93</b></td> <td><b>0.93</b></td> </tr> <tr> <td>Coûts unitaire régional</td> <td>0.80</td> <td>0.79</td> <td>0.75</td> <td>0.75</td> </tr> <tr> <td>Coûts unitaire provincial</td> <td>0.75</td> <td>0.75</td> <td>0.73</td> <td>0.72</td> </tr> </tbody> </table>						2001-2002	2002-2003	2003-2004	2004-2005	Nombre de test réalisés sur place	103	126	134	103	Coûts directs bruts ajustés	555 936	601 137	619 367	673 329	Total unités pondérées	679 003	659 699	664 745	725 689	Coûts unitaire	<b>0.82</b>	<b>0.91</b>	<b>0.93</b>	<b>0.93</b>	Coûts unitaire régional	0.80	0.79	0.75	0.75	Coûts unitaire provincial	0.75	0.75	0.73	0.72	<b>Explication des indicateurs financiers</b> 1- Taux horaire = page650 ligne7colonne4 / colonne3 2- Unités pondérées / Heures travaillées = page650 ligne28colonne3 / ligne7colonne3 3- Procédures / Heures travaillées = page650 ligne30colonne3 / ligne7colonne3 4- Unités pondérées / Procédures = page650 ligne28colonne3 / ligne30colonne3 5- Coûts Hrs. travaillées / Unités pondérées = page650 ligne7colonne3 / ligne30colonne3 6- Charges et av. sociaux / Unités pondérées = page650 ligne10colonne4 + ligne11colonne4 / ligne28colonne3 7- Total autres charges / Unités pondérées = page650 ligne23colonne3 / ligne30colonne3 Comprend les services achetés ainsi que les fournitures et autres charges. 8- Ajustements / Unités pondérées = page650 ligne23colonne4 / ligne28colonne3 9- Coûts Bruts Ajustés / Unités pondérées = page650 ligne17colonne4 – ligne23colonne 4 / ligne28colonne3											
	2001-2002	2002-2003	2003-2004	2004-2005																																															
Nombre de test réalisés sur place	103	126	134	103																																															
Coûts directs bruts ajustés	555 936	601 137	619 367	673 329																																															
Total unités pondérées	679 003	659 699	664 745	725 689																																															
Coûts unitaire	<b>0.82</b>	<b>0.91</b>	<b>0.93</b>	<b>0.93</b>																																															
Coûts unitaire régional	0.80	0.79	0.75	0.75																																															
Coûts unitaire provincial	0.75	0.75	0.73	0.72																																															
<b>Banque de sang :</b>					<b>Informatisation : Omnitech Labs</b>																																														

**Tableau de bord de gestion  
Laboratoire de biologie médicale**

<b>Région</b>	<b>Établissement</b>	<b>Classe</b>	<b>Ville</b>	<b>Responsable</b>
Estrie (5)	CENTRE DE SANTÉ ET DE SERVICE SOCIAUX DE LA MRC DE COATICOOK (1104-2975)	20	COATICOOK	Mme Jeanne Dion 819-849-9102

Sous-centre d'activité	Nombre de procédure					Indicateurs financiers									Indicateurs d'utilisation de service																																				
	2003-2004	2004-2005				1- Taux horaire	2- Unités pondérées / Hrs. trav.	3- Procédures / Hrs. trav.	4- Unit. Pond / procédures	5- Salaires / Unit. pond.	6- Charges / Unit. pond.	7- Autre charges / Unit. Pond.	8- ajustements / Unit. pond.	9- coûts br. ajus. / Unit. pond.	2003-2004	2004-2005	Moyenne provinciale																																		
		Total	Production sur place		Achats																																														
		Établissement	Ventes																																																
6601 B.Sang	-	-	-	-	-	-	-	-	-	-	-	-	-	1- % Urée / créatine	29.3%	24.7%	56.5%																																		
6604 Patho	181	167	-	-	167	-	-	-	-	-	-	-	-	2- % T4L / TSH	22.8%	20.2%	19.0%																																		
6605 Cyto	-	-	-	-	-	-	-	-	-	-	-	-	-	3- % Urines micr. / ur. exam. somm.	53.6%	60.8%	49.7%																																		
6606 Prél.	24 128	20 430	20 430	-	-	-	-	-	-	-	-	-	-	4- % Urines culture / ur. exam. somm.	68.9%	68.6%	49.5%																																		
6607 regroupés	142 967	147 225	141 439	-	5 786	26.15	<b>75.7</b>	18.3	4.1	0.35	0.14	0.41	0.02	0.87	5- % Diff. Man. / FSC	7.6%	6.2%	13.1%																																	
6608 Supra.	-	-	-	-	-	-	-	-	-	-	-	-	-	6- % Frottis orien / FSC	3.7%	3.8%	6.3%																																		
<b>6600 Total</b>	<b>167 276</b>	<b>167 822</b>	<b>161 869</b>	<b>-</b>	<b>5 953</b>	<b>26.15</b>	<b>75.7</b>	<b>18.3</b>	<b>4.1</b>	<b>0.35</b>	<b>0.14</b>	<b>0.41</b>	<b>0.02</b>	<b>0.87</b>	7- Nb. Lames / Cas cyto non gyn.	-	-	2.1																																	
6600 Total sans Prél.	143 148	147 392	141 439	-	5 953	-	-	-	-	-	-	-	-	8- Nb lames de routine / prélèvement chirurgical	-	-	3.8																																		
<table border="1"> <thead> <tr> <th></th> <th>2001-2002</th> <th>2002-2003</th> <th>2003-2004</th> <th>2004-2005</th> </tr> </thead> <tbody> <tr> <td>Nombre de test réalisés sur place</td> <td>N.D.</td> <td>73</td> <td>75</td> <td>82</td> </tr> <tr> <td>Coûts directs bruts ajustés</td> <td>463 046</td> <td>496 050</td> <td>515 804</td> <td>603 828</td> </tr> <tr> <td>Total unités pondérées</td> <td>643 642</td> <td>664 096</td> <td>710 036</td> <td>692 898</td> </tr> <tr> <td><b>Coûts unitaire</b></td> <td><b>0.72</b></td> <td><b>0.75</b></td> <td><b>0.73</b></td> <td><b>0.87</b></td> </tr> <tr> <td>Coûts unitaire régional</td> <td>0.80</td> <td>0.79</td> <td>0.75</td> <td>0.75</td> </tr> <tr> <td>Coûts unitaire provincial</td> <td>0.75</td> <td>0.75</td> <td>0.73</td> <td>0.72</td> </tr> </tbody> </table>						2001-2002	2002-2003	2003-2004	2004-2005	Nombre de test réalisés sur place	N.D.	73	75	82	Coûts directs bruts ajustés	463 046	496 050	515 804	603 828	Total unités pondérées	643 642	664 096	710 036	692 898	<b>Coûts unitaire</b>	<b>0.72</b>	<b>0.75</b>	<b>0.73</b>	<b>0.87</b>	Coûts unitaire régional	0.80	0.79	0.75	0.75	Coûts unitaire provincial	0.75	0.75	0.73	0.72	<b>Explication des indicateurs financiers</b> 1- Taux horaire = page650 ligne7colonne4 / colonne3 2- Unités pondérées / Heures travaillées = page650 ligne28colonne3 / ligne7colonne3 3- Procédures / Heures travaillées = page650 ligne30colonne3 / ligne7colonne3 4- Unités pondérées / Procédures = page650 ligne28colonne3 / ligne30colonne3 5- Coûts Hrs. travaillées / Unités pondérées = page650 ligne7colonne3 / ligne30colonne3 6- Charges et av. sociaux / Unités pondérées = page650 ligne10colonne4 + ligne11colonne4 / ligne28colonne3 7- Total autres charges / Unités pondérées = page650 ligne23colonne3 / ligne30colonne3 Comprend les services achetés ainsi que les fournitures et autres charges. 8- Ajustements / Unités pondérées = page650 ligne23colonne4 / ligne28colonne3 9- Coûts Bruts Ajustés / Unités pondérées = page650 ligne17colonne4 – ligne23colonne 4 / ligne28colonne3											
	2001-2002	2002-2003	2003-2004	2004-2005																																															
Nombre de test réalisés sur place	N.D.	73	75	82																																															
Coûts directs bruts ajustés	463 046	496 050	515 804	603 828																																															
Total unités pondérées	643 642	664 096	710 036	692 898																																															
<b>Coûts unitaire</b>	<b>0.72</b>	<b>0.75</b>	<b>0.73</b>	<b>0.87</b>																																															
Coûts unitaire régional	0.80	0.79	0.75	0.75																																															
Coûts unitaire provincial	0.75	0.75	0.73	0.72																																															
<b>Banque de sang :</b>						<b>Informatisation : Omnitech Labs</b>																																													

**Tableau de bord de gestion  
Laboratoire de biologie médicale**

<b>Région</b>	<b>Établissement</b>	<b>Classe</b>	<b>Ville</b>	<b>Responsable</b>
Estrie (5)	CENTRE DE SANTÉ ET DE SERVICE SOCIAUX DE MEMPHRÉMAGOG (1104-3593)	21	MAGOG	Mme Sylvie Gendron 819-843-3381 (# 2136)

Sous-centre d'activité	Nombre de procédure					Indicateurs financiers									Indicateurs d'utilisation de service			
	2003-2004	2004-2005			Achats	1- Taux horaire	2- Unités pondérées / Hrs. trav.	3- Procédures / Hrs. trav.	4- Unit. Pond / procédures	5- Salaires / Unit. pond.	6- Charges / Unit. pond.	7- Autre charges / Unit. Pond.	8- ajustements / Unit. pond.	9- coûts br. ajus. / Unit. pond.	2003-2004	2004-2005	Moyenne provinciale	
		Total	Production sur place															
Établissement	Ventes																	
6601 B.Sang	2 252	1 969	1 969	-	-	26.93	<b>23.3</b>	<b>3.2</b>	7.3	1.16	0.40	0.24	-	1.80	1- % Urée / créatine	39.2%	38.8%	56.5%
6604 Patho	1 944	2 152	-	-	2 152	-	-	-	34.3	-	-	1.19	-	1.19	2- % T4L / TSH	19.8%	19.1%	19.0%
6605 Cyto	-	-	-	-	-	-	-	-	-	-	-	-	-	-	3- % Urines micr. / ur. exam. somm.	33.3%	37.9%	49.7%
6606 Prél.	48 919	53 117	53 117	-	-	25.11	141.6	14.8	9.6	0.18	0.09	0.03	-	0.29	4- % Urines culture / ur. exam. somm.	41.8%	38.5%	49.5%
6607 regroupés	390 656	406 519	397 411	-	9 108	25.31	87.7	25.9	3.4	0.29	0.13	0.39	0.03	0.78	5- % Diff. Man. / FSC	6.6%	6.4%	13.1%
6608 Supra.	-	-	-	-	-	-	-	-	-	-	-	-	-	-	6- % Frottis orien / FSC	4.3%	2.2%	6.3%
<b>6600 Total</b>	<b>443 771</b>	<b>463 757</b>	<b>452 497</b>	<b>-</b>	<b>11 260</b>	<b>25.32</b>	<b>99.1</b>	<b>23.3</b>	<b>4.3</b>	<b>0.26</b>	<b>0.12</b>	<b>0.32</b>	<b>0.02</b>	<b>0.67</b>	7- Nb. Lames / Cas cyto non gyn.	-	-	2.1
6600 Total sans Prél.	394 852	410 640	399 380	-	11 260	25.37	89.8	25.1	3.6	0.28	0.13	0.43	0.03	0.81	8- Nb lames de routine / prélèvement chirurgical	-	-	3.8
	<b>2001-2002</b>	<b>2002-2003</b>	<b>2003-2004</b>	<b>2004-2005</b>	<b>Explication des indicateurs financiers</b>													
Nombre de test réalisés sur place	137	136	146	137	1- Taux horaire = page650 ligne7colonne4 / colonne3													
Coûts directs bruts ajustés	1 195 901	1 197 691	1 293 223	1 330 982	2- Unités pondérées / Heures travaillées = page650 ligne28colonne3 / ligne7colonne3													
Total unités pondérées	1 697 979	1 772 493	1 872 836	1 973 548	3- Procédures / Heures travaillées = page650 ligne30colonne3 / ligne7colonne3													
Coûts unitaire	<b>0.70</b>	<b>0.68</b>	<b>0.69</b>	<b>0.67</b>	4- Unités pondérées / Procédures = page650 ligne28colonne3 / ligne30colonne3													
Coûts unitaire régional	0.80	0.79	0.75	0.75	5- Coûts Hrs. travaillées / Unités pondérées = page650 ligne7colonne3 / ligne30colonne3													
Coûts unitaire provincial	0.75	0.75	0.73	0.72	6- Charges et av. sociaux / Unités pondérées = page650 ligne10colonne4 + ligne11colonne4 / ligne28colonne3													
					7-Total autres charges / Unités pondérées = page650 ligne23colonne3 / ligne30colonne3 Comprend les services achetés ainsi que les fournitures et autres charges.													
					8-Ajustements / Unités pondérées = page650 ligne23colonne4 / ligne28colonne3													
					9-Coûts Bruts Ajustés / Unités pondérées = page650 ligne17colonne4 – ligne23colonne 4 / ligne28colonne3													
<b>Banque de sang : Associé</b>					<b>Informatisation : Omnitech Labs</b>													

**Tableau de bord de gestion  
Laboratoire de biologie médicale**

<b>Région</b>	<b>Établissement</b>	<b>Classe</b>	<b>Ville</b>	<b>Responsable</b>
Estrie (5)	CENTRE DE SANTÉ ET DE SERVICE SOCIAUX DU GRANIT (1104-3759)	31	LAC MÉGANTIC	M. Mario Lacasse 800-827-2572 (# 271)

Sous-centre d'activité	Nombre de procédure					Indicateurs financiers									Indicateurs d'utilisation de service																																				
	2003-2004	2004-2005			Achats	1- Taux horaire	2- Unités pondérées / Hrs. trav.	3- Procédures / Hrs. trav.	4- Unit. Pond / procédures	5- Salaires / Unit. pond.	6- Charges / Unit. pond.	7- Autre charges / Unit. Pond.	8- ajustements / Unit. pond.	9- coûts br. ajus. / Unit. pond.	2003-2004	2004-2005	Moyenne provinciale																																		
		Total	Production sur place																																																
		Établissement	Ventes																																																
6601 B.Sang	2 133	1 678	1 678	-	-	23.50	71.6	9.9	7.2	0.33	0.13	0.41	0.02	0.85	1- % Urée / créatine	47.9%	48.8%	56.5%																																	
6604 Patho	743	1 230	-	-	1 230	-	-	-	19.6	-	-	0.86	-	0.86	2- % T4L / TSH	37.6%	37.0%	19.0%																																	
6605 Cyto	166	180	-	-	180	-	-	-	14.8	-	-	0.96	-	0.96	3- % Urines micr. / ur. exam. somm.	36.5%	36.7%	49.7%																																	
6606 Prél.	20 502	18 922	18 922	-	-	23.46	71.4	7.0	10.1	0.33	0.13	0.43	0.11	0.78	4- % Urines culture / ur. exam. somm.	35.9%	39.2%	49.5%																																	
6607 regroupés	255 187	239 981	234 087	2	5 892	23.46	<b>69.3</b>	18.9	3.7	0.34	0.14	0.45	0.05	0.88	5- % Diff. Man. / FSC	20.8%	22.8%	13.1%																																	
6608 Supra.	-	-	-	-	-	-	-	-	-	-	-	-	-	-	6- % Frottis orien / FSC	-	-	6.3%																																	
<b>6600 Total</b>	<b>278 731</b>	<b>261 991</b>	<b>254 687</b>	<b>2</b>	<b>7 302</b>	<b>23.46</b>	<b>71.4</b>	<b>16.9</b>	<b>4.2</b>	<b>0.33</b>	<b>0.13</b>	<b>0.45</b>	<b>0.06</b>	<b>0.86</b>	7- Nb. Lames / Cas cyto non gyn.	-	-	2.1																																	
6600 Total sans Prél.	258 229	243 069	235 765	2	7 302	23.46	71.4	18.9	3.8	0.33	0.13	0.46	0.05	0.87	8- Nb lames de routine / prélèvement chirurgical	-	-	3.8																																	
<table border="1"> <thead> <tr> <th></th> <th>2001-2002</th> <th>2002-2003</th> <th>2003-2004</th> <th>2004-2005</th> </tr> </thead> <tbody> <tr> <td>Nombre de test réalisés sur place</td> <td>108</td> <td>108</td> <td>113</td> <td>108</td> </tr> <tr> <td>Coûts directs bruts ajustés</td> <td>808 041</td> <td>860 114</td> <td>929 913</td> <td>952 108</td> </tr> <tr> <td>Total unités pondérées</td> <td>1 022 345</td> <td>1 019 223</td> <td>1 162 322</td> <td>1 108 682</td> </tr> <tr> <td><b>Coûts unitaire</b></td> <td><b>0.79</b></td> <td><b>0.84</b></td> <td><b>0.80</b></td> <td><b>0.86</b></td> </tr> <tr> <td>Coûts unitaire régional</td> <td>0.80</td> <td>0.79</td> <td>0.75</td> <td>0.75</td> </tr> <tr> <td>Coûts unitaire provincial</td> <td>0.75</td> <td>0.75</td> <td>0.73</td> <td>0.72</td> </tr> </tbody> </table>						2001-2002	2002-2003	2003-2004	2004-2005	Nombre de test réalisés sur place	108	108	113	108	Coûts directs bruts ajustés	808 041	860 114	929 913	952 108	Total unités pondérées	1 022 345	1 019 223	1 162 322	1 108 682	<b>Coûts unitaire</b>	<b>0.79</b>	<b>0.84</b>	<b>0.80</b>	<b>0.86</b>	Coûts unitaire régional	0.80	0.79	0.75	0.75	Coûts unitaire provincial	0.75	0.75	0.73	0.72	<b>Explication des indicateurs financiers</b> 1- Taux horaire = page650 ligne7colonne4 / colonne3 2- Unités pondérées / Heures travaillées = page650 ligne28colonne3 / ligne7colonne3 3- Procédures / Heures travaillées = page650 ligne30colonne3 / ligne7colonne3 4- Unités pondérées / Procédures = page650 ligne28colonne3 / ligne30colonne3 5- Coûts Hrs. travaillées / Unités pondérées = page650 ligne7colonne3 / ligne30colonne3 6- Charges et av. sociaux / Unités pondérées = page650 ligne10colonne4 + ligne11colonne4 / ligne28colonne3 7- Total autres charges / Unités pondérées = page650 ligne23colonne3 / ligne30colonne3 Comprend les services achetés ainsi que les fournitures et autres charges. 8- Ajustements / Unités pondérées = page650 ligne23colonne4 / ligne28colonne3 9- Coûts Bruts Ajustés / Unités pondérées = page650 ligne17colonne4 - ligne23colonne 4 / ligne28colonne3											
	2001-2002	2002-2003	2003-2004	2004-2005																																															
Nombre de test réalisés sur place	108	108	113	108																																															
Coûts directs bruts ajustés	808 041	860 114	929 913	952 108																																															
Total unités pondérées	1 022 345	1 019 223	1 162 322	1 108 682																																															
<b>Coûts unitaire</b>	<b>0.79</b>	<b>0.84</b>	<b>0.80</b>	<b>0.86</b>																																															
Coûts unitaire régional	0.80	0.79	0.75	0.75																																															
Coûts unitaire provincial	0.75	0.75	0.73	0.72																																															
<b>Banque de sang : Associé</b>						<b>Informatisation : Omnitech Labs</b>																																													

**Tableau de bord de gestion  
Laboratoire de biologie médicale**

<b>Région</b>	<b>Établissement</b>	<b>Classe</b>	<b>Ville</b>	<b>Responsable</b>
Estrie (5)	CENTRE DE SANTÉ ET DE SERVICE SOCIAUX DU VAL-SAINT-FRANCOIS (1104-2959)	31	WINDSOR	Mme Manon Allard 819-845-2792 (# 125)

Sous-centre d'activité	Nombre de procédure					Indicateurs financiers									Indicateurs d'utilisation de service																																				
	2003-2004	2004-2005				1- Taux horaire	2- Unités pondérées / Hrs. trav.	3- Procédures / Hrs. trav.	4- Unit. Pond / procédures	5- Salaires / Unit. pond.	6- Charges / Unit. pond.	7- Autre charges / Unit. Pond.	8- ajustements / Unit. pond.	9- coûts br. ajus. / Unit. pond.	2003-2004	2004-2005	Moyenne provinciale																																		
		Total	Production sur place		Achats																																														
		Établissement	Ventes																																																
6601 B.Sang	-	-	-	-	-	-	-	-	-	-	-	-	-	1- % Urée / créatine	34.7%	33.5%	56.5%																																		
6604 Patho	273	323	-	-	323	-	-	-	-	-	-	-	-	2- % T4L / TSH	19.4%	17.2%	19.0%																																		
6605 Cyto	-	-	-	-	-	-	-	-	-	-	-	-	-	3- % Urines micr. / ur. exam. somm.	52.9%	59.9%	49.7%																																		
6606 Prél.	30 255	31 026	30 999	27	-	27.39	131.0	16.0	8.2	0.21	0.07	0.17	0.01	0.44	4- % Urines culture / ur. exam. somm.	39.0%	40.5%	49.5%																																	
6607 regroupés	136 262	135 337	126 542	2 509	6 286	24.97	<b>76.9</b>	23.8	3.2	0.32	0.13	0.43	-	0.88	5- % Diff. Man. / FSC	9.5%	9.4%	13.1%																																	
6608 Supra.	-	-	-	-	-	-	-	-	-	-	-	-	-	-	6- % Frottis orien / FSC	3.4%	2.9%	6.3%																																	
<b>6600 Total</b>	<b>166 790</b>	<b>166 686</b>	<b>157 541</b>	<b>2 536</b>	<b>6 609</b>	<b>25.58</b>	<b>90.6</b>	<b>21.8</b>	<b>4.1</b>	<b>0.28</b>	<b>0.11</b>	<b>0.33</b>	<b>0.00</b>	<b>0.72</b>	7- Nb. Lames / Cas cyto non gyn.	-	-	2.1																																	
6600 Total sans Prél.	136 535	135 660	126 542	2 509	6 609	24.97	76.9	23.8	3.2	0.32	0.13	0.43	-	0.88	8- Nb lames de routine / prélèvement chirurgical	-	-	3.8																																	
<table border="1"> <thead> <tr> <th></th> <th>2001-2002</th> <th>2002-2003</th> <th>2003-2004</th> <th>2004-2005</th> </tr> </thead> <tbody> <tr> <td>Nombre de test réalisés sur place</td> <td>67</td> <td>68</td> <td>66</td> <td>67</td> </tr> <tr> <td>Coûts directs bruts ajustés</td> <td>494 309</td> <td>553 346</td> <td>534 017</td> <td>497 150</td> </tr> <tr> <td>Total unités pondérées</td> <td>711 107</td> <td>698 886</td> <td>685 769</td> <td>690 235</td> </tr> <tr> <td><b>Coûts unitaire</b></td> <td><b>0.70</b></td> <td><b>0.79</b></td> <td><b>0.78</b></td> <td><b>0.72</b></td> </tr> <tr> <td>Coûts unitaire régional</td> <td>0.80</td> <td>0.79</td> <td>0.75</td> <td>0.75</td> </tr> <tr> <td>Coûts unitaire provincial</td> <td>0.75</td> <td>0.75</td> <td>0.73</td> <td>0.72</td> </tr> </tbody> </table>						2001-2002	2002-2003	2003-2004	2004-2005	Nombre de test réalisés sur place	67	68	66	67	Coûts directs bruts ajustés	494 309	553 346	534 017	497 150	Total unités pondérées	711 107	698 886	685 769	690 235	<b>Coûts unitaire</b>	<b>0.70</b>	<b>0.79</b>	<b>0.78</b>	<b>0.72</b>	Coûts unitaire régional	0.80	0.79	0.75	0.75	Coûts unitaire provincial	0.75	0.75	0.73	0.72	<b>Explication des indicateurs financiers</b> 1- Taux horaire = page650 ligne7colonne4 / colonne3 2- Unités pondérées / Heures travaillées = page650 ligne28colonne3 / ligne7colonne3 3- Procédures / Heures travaillées = page650 ligne30colonne3 / ligne7colonne3 4- Unités pondérées / Procédures = page650 ligne28colonne3 / ligne30colonne3 5- Coûts Hrs. travaillées / Unités pondérées = page650 ligne7colonne3 / ligne30colonne3 6- Charges et av. sociaux / Unités pondérées = page650 ligne10colonne4 + ligne11colonne4 / ligne28colonne3 7-Total autres charges / Unités pondérées = page650 ligne23colonne3 / ligne30colonne3 Comprend les services achetés ainsi que les fournitures et autres charges. 8-Ajustements / Unités pondérées = page650 ligne23colonne4 / ligne28colonne3 9-Coûts Bruts Ajustés / Unités pondérées = page650 ligne17colonne4 – ligne23colonne 4 / ligne28colonne3											
	2001-2002	2002-2003	2003-2004	2004-2005																																															
Nombre de test réalisés sur place	67	68	66	67																																															
Coûts directs bruts ajustés	494 309	553 346	534 017	497 150																																															
Total unités pondérées	711 107	698 886	685 769	690 235																																															
<b>Coûts unitaire</b>	<b>0.70</b>	<b>0.79</b>	<b>0.78</b>	<b>0.72</b>																																															
Coûts unitaire régional	0.80	0.79	0.75	0.75																																															
Coûts unitaire provincial	0.75	0.75	0.73	0.72																																															
<b>Banque de sang :</b>					<b>Informatisation : Omnitech Labs</b>																																														

**Tableau de bord de gestion  
Laboratoire de biologie médicale**

<b>Région</b>	<b>Établissement</b>	<b>Classe</b>	<b>Ville</b>	<b>Responsable</b>
Estrie (5)	CENTRE HOSPITALIER UNIVERSITAIRE DE SHERBROOKE (1104-2264)	31	SHERBROOKE	M. Yvon Racine 819-346-1110 (# 14740)

Sous-centre d'activité	Nombre de procédure					Indicateurs financiers									Indicateurs d'utilisation de service																																				
	2003-2004	2004-2005			Achats	1- Taux horaire	2- Unités pondérées / Hrs. trav.	3- Procédures / Hrs. trav.	4- Unit. Pond / procédures	5- Salaires / Unit. pond.	6- Charges / Unit. pond.	7- Autre charges / Unit. Pond.	8- ajustements / Unit. pond.	9- coûts br. ajus. / Unit. pond.	2003-2004	2004-2005	Moyenne provinciale																																		
		Total	Production sur place																																																
		Établissement	Ventes																																																
6601 B.Sang	98 099	98 759	97 652	1 107	-	25.47	<b>22.2</b>	<b>2.7</b>	8.2	1.15	0.44	0.32	0.30	1.61	1- % Urée / créatine	31.7%	31.0%	56.5%																																	
6604 Patho	37 920	40 177	36 419	3 263	495	24.08	<b>49.5</b>	<b>0.7</b>	66.3	0.49	0.19	0.29	0.03	0.93	2- % T4L / TSH	19.7%	18.2%	19.0%																																	
6605 Cyto	47 006	45 527	42 951	2 576	-	25.22	34.6	3.3	10.5	0.73	0.30	0.03	-	1.06	3- % Urines micr. / ur. exam. somm.	38.5%	37.4%	49.7%																																	
6606 Prél.	150 053	180 770	180 576	194	-	24.25	<b>65.0</b>	<b>6.5</b>	10.0	0.37	0.21	0.10	0.01	0.68	4- % Urines culture / ur. exam. somm.	53.5%	52.8%	49.5%																																	
6607 regroupés	3 408 297	3 439 956	3 331 975	98 291	9 690	24.34	77.8	17.3	4.5	0.31	0.13	0.25	0.02	0.67	5- % Diff. Man. / FSC	7.2%	6.6%	13.1%																																	
6608 Supra.	82 030	81 617	72 267	9 350	-	-	-	-	-	-	-	-	-	-	6- % Frottis orien / FSC	8.6%	9.2%	6.3%																																	
6600 Total	3 823 405	3 886 806	3 761 840	114 781	10 185	24.45	64.1	11.5	5.6	0.38	0.16	0.24	0.03	0.75	7- Nb. Lames / Cas cyto non gyn.	2.4	2.4	2.1																																	
6600 Total sans Prél.	3 673 352	3 706 036	3 581 264	114 587	10 185	24.47	64.0	12.0	5.3	0.38	0.16	0.25	0.03	0.76	8- Nb lames de routine / prélèvement chirurgical	2.8	3.2	3.8																																	
<table border="1"> <thead> <tr> <th></th> <th>2001-2002</th> <th>2002-2003</th> <th>2003-2004</th> <th>2004-2005</th> </tr> </thead> <tbody> <tr> <td>Nombre de test réalisés sur place</td> <td>453</td> <td>463</td> <td>435</td> <td>453</td> </tr> <tr> <td>Coûts directs bruts ajustés</td> <td>14 109 114</td> <td>14 021 910</td> <td>14 713 197</td> <td>15 426 518</td> </tr> <tr> <td>Total unités pondérées</td> <td>17 371 825</td> <td>17 551 170</td> <td>19 511 369</td> <td>20 598 635</td> </tr> <tr> <td>Coûts unitaire</td> <td><b>0.81</b></td> <td><b>0.80</b></td> <td><b>0.75</b></td> <td><b>0.75</b></td> </tr> <tr> <td>Coûts unitaire régional</td> <td>0.80</td> <td>0.79</td> <td>0.75</td> <td>0.75</td> </tr> <tr> <td>Coûts unitaire provincial</td> <td>0.75</td> <td>0.75</td> <td>0.73</td> <td>0.72</td> </tr> </tbody> </table>						2001-2002	2002-2003	2003-2004	2004-2005	Nombre de test réalisés sur place	453	463	435	453	Coûts directs bruts ajustés	14 109 114	14 021 910	14 713 197	15 426 518	Total unités pondérées	17 371 825	17 551 170	19 511 369	20 598 635	Coûts unitaire	<b>0.81</b>	<b>0.80</b>	<b>0.75</b>	<b>0.75</b>	Coûts unitaire régional	0.80	0.79	0.75	0.75	Coûts unitaire provincial	0.75	0.75	0.73	0.72	<b>Explication des indicateurs financiers</b> 1- Taux horaire = page650 ligne7colonne4 / colonne3 2- Unités pondérées / Heures travaillées = page650 ligne28colonne3 / ligne7colonne3 3- Procédures / Heures travaillées = page650 ligne30colonne3 / ligne7colonne3 4- Unités pondérées / Procédures = page650 ligne28colonne3 / ligne30colonne3 5- Coûts Hrs. travaillées / Unités pondérées = page650 ligne7colonne3 / ligne30colonne3 6- Charges et av. sociaux / Unités pondérées = page650 ligne10colonne4 + ligne11colonne4 / ligne28colonne3 7- Total autres charges / Unités pondérées = page650 ligne23colonne3 / ligne30colonne3 Comprend les services achetés ainsi que les fournitures et autres charges. 8- Ajustements / Unités pondérées = page650 ligne23colonne4 / ligne28colonne3 9- Coûts Bruts Ajustés / Unités pondérées = page650 ligne17colonne4 - ligne23colonne 4 / ligne28colonne3											
	2001-2002	2002-2003	2003-2004	2004-2005																																															
Nombre de test réalisés sur place	453	463	435	453																																															
Coûts directs bruts ajustés	14 109 114	14 021 910	14 713 197	15 426 518																																															
Total unités pondérées	17 371 825	17 551 170	19 511 369	20 598 635																																															
Coûts unitaire	<b>0.81</b>	<b>0.80</b>	<b>0.75</b>	<b>0.75</b>																																															
Coûts unitaire régional	0.80	0.79	0.75	0.75																																															
Coûts unitaire provincial	0.75	0.75	0.73	0.72																																															
<b>Banque de sang : Désigné</b>					<b>Informatisation : Omnitech Labs + MiSys</b>																																														

**Tableau de bord de gestion  
Laboratoire de biologie médicale**

<b>Région</b>	<b>Établissement</b>	<b>Classe</b>	<b>Ville</b>	<b>Responsable</b>
Montréal-Centre (6)	CENTRE DE SANTÉ ET DE SERVICES SOCIAUX D'AHUNTSIC ET MONTRÉAL-NORD (1104-4278)	31	MONTRÉAL	Mme Denise Villeneuve 514-381-9311 (# 4033)

Sous-centre d'activité	Nombre de procédure					Indicateurs financiers									Indicateurs d'utilisation de service																																				
	2003-2004	2004-2005			Achats	1- Taux horaire	2- Unités pondérées / Hrs. trav.	3- Procédures / Hrs. trav.	4- Unit. Pond / procédures	5- Salaires / Unit. pond.	6- Charges / Unit. pond.	7- Autre charges / Unit. Pond.	8- ajustements / Unit. pond.	9- coûts br. ajus. / Unit. pond.	2003-2004	2004-2005	Moyenne provinciale																																		
		Total	Production sur place																																																
		Établissement	Ventes																																																
6601 B.Sang	7 307	7 381	7 378	3	-	26.26	<b>23.8</b>	3.6	6.6	1.10	0.76	1.58	-	3.45	1- % Urée / créatine	31.3%	34.4%	56.5%																																	
6604 Patho	8 414	8 569	8 549	1	19	21.36	<b>32.5</b>	<b>1.0</b>	33.0	0.66	0.42	0.16	-	1.24	2- % T4L / TSH	19.1%	19.1%	19.0%																																	
6605 Cyto	16 590	18 495	18 495	-	-	25.57	33.2	3.7	9.1	0.77	0.34	0.01	-	1.11	3- % Urines micr. / ur. exam. somm.	46.5%	48.2%	49.7%																																	
6606 Prél.	159 798	162 396	162 396	-	-	23.08	81.9	10.0	8.2	0.28	0.09	0.07	-	0.44	4- % Urines culture / ur. exam. somm.	33.1%	33.4%	49.5%																																	
6607 regroupés	812 936	892 341	821 540	60 940	9 861	24.71	79.2	22.8	3.5	0.31	0.16	0.28	0.00	0.75	5- % Diff. Man. / FSC	29.1%	28.6%	13.1%																																	
6608 Supra.	-	-	-	-	-	-	-	-	-	-	-	-	-	-	6- % Frottis orien / FSC	-	-	6.3%																																	
<b>6600 Total</b>	<b>1 005 045</b>	<b>1 089 182</b>	<b>1 018 358</b>	<b>60 944</b>	<b>9 880</b>	<b>24.04</b>	<b>69.1</b>	<b>15.3</b>	<b>4.5</b>	<b>0.35</b>	<b>0.17</b>	<b>0.22</b>	<b>0.00</b>	<b>0.74</b>	7- Nb. Lames / Cas cyto non gyn.	2.0	2.1	2.1																																	
6600 Total sans Prél.	845 247	926 786	855 962	60 944	9 880	24.32	65.4	16.9	3.9	0.37	0.20	0.28	0.00	0.84	8- Nb lames de routine / prélèvement chirurgical	2.6	2.8	3.8																																	
<table border="1"> <thead> <tr> <th></th> <th>2001-2002</th> <th>2002-2003</th> <th>2003-2004</th> <th>2004-2005</th> </tr> </thead> <tbody> <tr> <td>Nombre de test réalisés sur place</td> <td>166</td> <td>166</td> <td>170</td> <td>166</td> </tr> <tr> <td>Coûts directs bruts ajustés</td> <td>3 322 830</td> <td>3 462 963</td> <td>3 588 587</td> <td>3 594 998</td> </tr> <tr> <td>Total unités pondérées</td> <td>4 957 985</td> <td>4 514 647</td> <td>4 549 810</td> <td>4 885 573</td> </tr> <tr> <td><b>Coûts unitaire</b></td> <td><b>0.67</b></td> <td><b>0.77</b></td> <td><b>0.79</b></td> <td><b>0.74</b></td> </tr> <tr> <td>Coûts unitaire régional</td> <td>0.74</td> <td>0.73</td> <td>0.71</td> <td>0.72</td> </tr> <tr> <td>Coûts unitaire provincial</td> <td>0.75</td> <td>0.75</td> <td>0.73</td> <td>0.72</td> </tr> </tbody> </table>						2001-2002	2002-2003	2003-2004	2004-2005	Nombre de test réalisés sur place	166	166	170	166	Coûts directs bruts ajustés	3 322 830	3 462 963	3 588 587	3 594 998	Total unités pondérées	4 957 985	4 514 647	4 549 810	4 885 573	<b>Coûts unitaire</b>	<b>0.67</b>	<b>0.77</b>	<b>0.79</b>	<b>0.74</b>	Coûts unitaire régional	0.74	0.73	0.71	0.72	Coûts unitaire provincial	0.75	0.75	0.73	0.72	<b>Explication des indicateurs financiers</b> 1- Taux horaire = page650 ligne7colonne4 / colonne3 2- Unités pondérées / Heures travaillées = page650 ligne28colonne3 / ligne7colonne3 3- Procédures / Heures travaillées = page650 ligne30colonne3 / ligne7colonne3 4- Unités pondérées / Procédures = page650 ligne28colonne3 / ligne30colonne3 5- Coûts Hrs. travaillées / Unités pondérées = page650 ligne7colonne3 / ligne30colonne3 6- Charges et av. sociaux / Unités pondérées = page650 ligne10colonne4 + ligne11colonne4 / ligne28colonne3 7- Total autres charges / Unités pondérées = page650 ligne23colonne3 / ligne30colonne3 Comprend les services achetés ainsi que les fournitures et autres charges. 8- Ajustements / Unités pondérées = page650 ligne23colonne4 / ligne28colonne3 9- Coûts Bruts Ajustés / Unités pondérées = page650 ligne17colonne4 – ligne23colonne 4 / ligne28colonne3											
	2001-2002	2002-2003	2003-2004	2004-2005																																															
Nombre de test réalisés sur place	166	166	170	166																																															
Coûts directs bruts ajustés	3 322 830	3 462 963	3 588 587	3 594 998																																															
Total unités pondérées	4 957 985	4 514 647	4 549 810	4 885 573																																															
<b>Coûts unitaire</b>	<b>0.67</b>	<b>0.77</b>	<b>0.79</b>	<b>0.74</b>																																															
Coûts unitaire régional	0.74	0.73	0.71	0.72																																															
Coûts unitaire provincial	0.75	0.75	0.73	0.72																																															
<b>Banque de sang :</b>						<b>Informatisation : Omnitech Labs</b>																																													

**Tableau de bord de gestion  
Laboratoire de biologie médicale**

<b>Région</b>	<b>Établissement</b>	<b>Classe</b>	<b>Ville</b>	<b>Responsable</b>
Montréal-Centre (6)	CENTRE DE SANTÉ ET DE SERVICES SOCIAUX DE LA PETITE PATRIE ET VILLERAY (1104-4286)	31	MONTRÉAL	M. François Beauregard 514-495-6767 (# 6247)

Sous-centre d'activité	Nombre de procédure					Indicateurs financiers									Indicateurs d'utilisation de service																																				
	2003-2004	2004-2005			Achats	1- Taux horaire	2- Unités pondérées s / Hrs. trav.	3- Procédure s / Hrs. trav.	4- Unit. Pond / procédure s	5- Salaires / Unit. pond.	6- Charges / Unit. pond.	7- Autre charges / Unit. Pond.	8- ajustemen ts / Unit. pond.	9- coûts br. ajus. / Unit. pond.	2003- 2004	2004- 2005	Moyenne provinciale																																		
		Total	Production sur place																																																
		Établissement	Ventes																																																
6601 B.Sang	14 528	14 155	14 155	-	-	25.50	38.2	5.4	7.1	0.67	0.22	0.32	-	1.21	1- % Urée / créatine	14.1%	15.3%	56.5%																																	
6604 Patho	12 655	12 325	12 124	165	36	23.18	<b>40.1</b>	<b>1.1</b>	35.1	0.58	0.19	0.15	-	0.92	2- % T4L / TSH	8.8%	9.5%	19.0%																																	
6605 Cyto	22 100	22 129	21 911	218	-	23.97	<b>28.2</b>	<b>2.9</b>	9.8	0.85	0.36	0.07	-	1.28	3- % Urines micr. / ur. exam. somm.	51.8%	54.4%	49.7%																																	
6606 Prél.	59 170	56 648	56 648	-	-	23.07	120.3	12.0	10.0	0.19	0.09	0.08	-	0.37	4- % Urines culture / ur. exam. somm.	40.0%	37.5%	49.5%																																	
6607 regroupés	993 202	1 047 652	1 039 798	6	7 848	25.70	84.6	24.4	3.5	0.30	0.12	0.28	0.02	0.68	5- % Diff. Man. / FSC	18.7%	15.3%	13.1%																																	
6608 Supra.	-	-	-	-	-	-	-	-	-	-	-	-	-	-	6- % Frottis orien / FSC	12.8%	15.1%	6.3%																																	
6600 Total	1 101 655	1 152 909	1 144 636	389	7 884	24.92	71.9	16.7	4.3	0.35	0.14	0.24	0.02	0.70	7- Nb. Lames / Cas cyto non gyn.	3.2	3.1	2.1																																	
6600 Total sans Prél.	1 042 485	1 096 261	1 087 988	389	7 884	25.05	68.3	17.1	4.0	0.37	0.14	0.26	0.02	0.75	8- Nb lames de routine / prélèvement chirurgical	3.2	3.0	3.8																																	
<table border="1"> <thead> <tr> <th></th> <th>2001-2002</th> <th>2002-2003</th> <th>2003-2004</th> <th>2004-2005</th> </tr> </thead> <tbody> <tr> <td>Nombre de test réalisés sur place</td> <td>207</td> <td>205</td> <td>213</td> <td>207</td> </tr> <tr> <td>Coûts directs bruts ajustés</td> <td>3 283 617</td> <td>3 392 704</td> <td>3 560 718</td> <td>3 483 452</td> </tr> <tr> <td>Total unités pondérées</td> <td>4 604 520</td> <td>4 722 374</td> <td>4 819 151</td> <td>4 957 506</td> </tr> <tr> <td>Coûts unitaire</td> <td><b>0.71</b></td> <td><b>0.72</b></td> <td><b>0.74</b></td> <td><b>0.70</b></td> </tr> <tr> <td>Coûts unitaire régional</td> <td>0.74</td> <td>0.73</td> <td>0.71</td> <td>0.72</td> </tr> <tr> <td>Coûts unitaire provincial</td> <td>0.75</td> <td>0.75</td> <td>0.73</td> <td>0.72</td> </tr> </tbody> </table>						2001-2002	2002-2003	2003-2004	2004-2005	Nombre de test réalisés sur place	207	205	213	207	Coûts directs bruts ajustés	3 283 617	3 392 704	3 560 718	3 483 452	Total unités pondérées	4 604 520	4 722 374	4 819 151	4 957 506	Coûts unitaire	<b>0.71</b>	<b>0.72</b>	<b>0.74</b>	<b>0.70</b>	Coûts unitaire régional	0.74	0.73	0.71	0.72	Coûts unitaire provincial	0.75	0.75	0.73	0.72	<b>Explication des indicateurs financiers</b> 1- Taux horaire = page650 ligne7colonne4 / colonne3 2- Unités pondérées / Heures travaillées = page650 ligne28colonne3 / ligne7colonne3 3- Procédures / Heures travaillées = page650 ligne30colonne3 / ligne7colonne3 4- Unités pondérées / Procédures = page650 ligne28colonne3 / ligne30colonne3 5- Coûts Hrs. travaillées / Unités pondérées = page650 ligne7colonne3 / ligne30colonne3 6- Charges et av. sociaux / Unités pondérées = page650 ligne10colonne4 + ligne11colonne4 / ligne28colonne3 7- Total autres charges / Unités pondérées = page650 ligne23colonne3 / ligne30colonne3 Comprend les services achetés ainsi que les fournitures et autres charges. 8- Ajustements / Unités pondérées = page650 ligne23colonne4 / ligne28colonne3 9- Coûts Bruts Ajustés / Unités pondérées = page650 ligne17colonne4 – ligne23colonne 4 / ligne28colonne3											
	2001-2002	2002-2003	2003-2004	2004-2005																																															
Nombre de test réalisés sur place	207	205	213	207																																															
Coûts directs bruts ajustés	3 283 617	3 392 704	3 560 718	3 483 452																																															
Total unités pondérées	4 604 520	4 722 374	4 819 151	4 957 506																																															
Coûts unitaire	<b>0.71</b>	<b>0.72</b>	<b>0.74</b>	<b>0.70</b>																																															
Coûts unitaire régional	0.74	0.73	0.71	0.72																																															
Coûts unitaire provincial	0.75	0.75	0.73	0.72																																															
<b>Banque de sang :</b>						<b>Informatisation : Omnitech Labs</b>																																													

**Tableau de bord de gestion  
Laboratoire de biologie médicale**

<b>Région</b>	<b>Établissement</b>	<b>Classe</b>	<b>Ville</b>	<b>Responsable</b>
Montréal-Centre (6)	CENTRE DE SANTÉ ET DE SERVICES SOCIAUX DE LASALLE ET DU VIEUX LACHINE (1104-4229)	31	LACHINE	M. André Charpentier 514-637-2351 (# 5374)

Sous-centre d'activité	Nombre de procédure					Indicateurs financiers									Indicateurs d'utilisation de service																																				
	2003-2004	2004-2005			Achats	1- Taux horaire	2- Unités pondérées s / Hrs. trav.	3- Procédure s / Hrs. trav.	4- Unit. Pond / procédure s	5- Salaires / Unit. pond.	6- Charges / Unit. pond.	7- Autre charges / Unit. Pond.	8- ajustemen ts / Unit. pond.	9- coûts br. ajus. / Unit. pond.	2003- 2004	2004- 2005	Moyenne provinciale																																		
		Total	Production sur place																																																
		Établissement	Ventes																																																
6601 B.Sang	4 223	3 135	3 135	-	-	27.56	67.1	8.4	7.9	0.41	0.35	0.62	0.07	1.32	1- % Urée / créatine	52.8%	50.5%	56.5%																																	
6604 Patho	5 233	3 012	2 978	34	-	24.68	120.4	3.8	32.0	0.20	0.07	0.89	0.02	1.15	2- % T4L / TSH	20.9%	19.5%	19.0%																																	
6605 Cyto	1 125	1 137	1 137	-	-	-	-	-	10.1	-	-	3.25	2.16	1.09	3- % Urines micr. / ur. exam. somm.	43.2%	56.4%	49.7%																																	
6606 Prél.	30 070	28 303	28 303	-	-	22.86	340.0	34.7	9.8	0.07	0.03	0.09	-	0.19	4- % Urines culture / ur. exam. somm.	37.1%	36.4%	49.5%																																	
6607 regroupés	576 899	501 056	497 241	-	3 815	22.25	205.5	60.0	3.4	0.11	0.05	0.60	0.02	0.74	5- % Diff. Man. / FSC	16.1%	14.4%	13.1%																																	
6608 Supra.	-	-	-	-	-	-	-	-	-	-	-	-	-	-	6- % Frottis orien / FSC	-	-	6.3%																																	
<b>6600 Total</b>	<b>617 550</b>	<b>536 643</b>	<b>532 794</b>	<b>34</b>	<b>3 815</b>	<b>22.98</b>	<b>196.2</b>	<b>47.4</b>	<b>4.1</b>	<b>0.12</b>	<b>0.06</b>	<b>0.59</b>	<b>0.04</b>	<b>0.72</b>	7- Nb. Lames / Cas cyto non gyn.	2.6	2.6	2.1																																	
6600 Total sans Prél.	587 480	508 340	504 491	34	3 815	22.99	185.1	48.4	3.8	0.12	0.06	0.66	0.04	0.80	8- Nb lames de routine / prélèvement chirurgical	3.0	2.8	3.8																																	
<table border="1"> <thead> <tr> <th></th> <th>2001-2002</th> <th>2002-2003</th> <th>2003-2004</th> <th>2004-2005</th> </tr> </thead> <tbody> <tr> <td>Nombre de test réalisés sur place</td> <td>160</td> <td>156</td> <td>164</td> <td>160</td> </tr> <tr> <td>Coûts directs bruts ajustés</td> <td>1 265 230</td> <td>1 305 313</td> <td>1 366 954</td> <td>4 193 374</td> </tr> <tr> <td>Total unités pondérées</td> <td>2 168 475</td> <td>2 255 637</td> <td>2 302 841</td> <td>5 789 898</td> </tr> <tr> <td><b>Coûts unitaire</b></td> <td><b>0.58</b></td> <td><b>0.58</b></td> <td><b>0.59</b></td> <td><b>0.72</b></td> </tr> <tr> <td>Coûts unitaire régional</td> <td>0.74</td> <td>0.73</td> <td>0.71</td> <td>0.72</td> </tr> <tr> <td>Coûts unitaire provincial</td> <td>0.75</td> <td>0.75</td> <td>0.73</td> <td>0.72</td> </tr> </tbody> </table>						2001-2002	2002-2003	2003-2004	2004-2005	Nombre de test réalisés sur place	160	156	164	160	Coûts directs bruts ajustés	1 265 230	1 305 313	1 366 954	4 193 374	Total unités pondérées	2 168 475	2 255 637	2 302 841	5 789 898	<b>Coûts unitaire</b>	<b>0.58</b>	<b>0.58</b>	<b>0.59</b>	<b>0.72</b>	Coûts unitaire régional	0.74	0.73	0.71	0.72	Coûts unitaire provincial	0.75	0.75	0.73	0.72	<b>Explication des indicateurs financiers</b> 1- Taux horaire = page650 ligne7colonne4 / colonne3 2- Unités pondérées / Heures travaillées = page650 ligne28colonne3 / ligne7colonne3 3- Procédures / Heures travaillées = page650 ligne30colonne3 / ligne7colonne3 4- Unités pondérées / Procédures = page650 ligne28colonne3 / ligne30colonne3 5- Coûts Hrs. travaillées / Unités pondérées = page650 ligne7colonne3 / ligne30colonne3 6- Charges et av. sociaux / Unités pondérées = page650 ligne10colonne4 + ligne11colonne4 / ligne28colonne3 7- Total autres charges / Unités pondérées = page650 ligne23colonne3 / ligne30colonne3 Comprend les services achetés ainsi que les fournitures et autres charges. 8- Ajustements / Unités pondérées = page650 ligne23colonne4 / ligne28colonne3 9- Coûts Bruts Ajustés / Unités pondérées = page650 ligne17colonne4 – ligne23colonne 4 / ligne28colonne3											
	2001-2002	2002-2003	2003-2004	2004-2005																																															
Nombre de test réalisés sur place	160	156	164	160																																															
Coûts directs bruts ajustés	1 265 230	1 305 313	1 366 954	4 193 374																																															
Total unités pondérées	2 168 475	2 255 637	2 302 841	5 789 898																																															
<b>Coûts unitaire</b>	<b>0.58</b>	<b>0.58</b>	<b>0.59</b>	<b>0.72</b>																																															
Coûts unitaire régional	0.74	0.73	0.71	0.72																																															
Coûts unitaire provincial	0.75	0.75	0.73	0.72																																															
<b>Banque de sang : Associé</b>					<b>Informatisation : Omnitech Labs</b>																																														

**Tableau de bord de gestion  
Laboratoire de biologie médicale**

<b>Région</b>	<b>Établissement</b>	<b>Classe</b>	<b>Ville</b>	<b>Responsable</b>
Montréal-Centre (6)	CENTRE DE SANTÉ ET DE SERVICES SOCIAUX DE L'OUEST-DE-L'ÎLE (1104-4211)	31	MONTRÉAL	Mme Thérèse Estioko 514-630-2225 (# 5528)

Sous-centre d'activité	Nombre de procédure					Indicateurs financiers									Indicateurs d'utilisation de service																																				
	2003-2004	2004-2005			Achats	1- Taux horaire	2- Unités pondérées / Hrs. trav.	3- Procédure s / Hrs. trav.	4- Unit. Pond / procédures	5- Salaires / Unit. pond.	6- Charges / Unit. pond.	7- Autre charges / Unit. Pond.	8- ajustements / Unit. pond.	9- coûts br. ajus. / Unit. pond.	2003-2004	2004-2005	Moyenne provinciale																																		
		Total	Production sur place																																																
		Établissement	Ventes																																																
6601 B.Sang	26 479	26 792	26 443	349	-	23.91	72.1	10.0	7.2	0.33	0.14	0.55	-	1.02	1- % Urée / créatine	76.0%	-	56.5%																																	
6604 Patho	11 581	11 353	11 349	4	-	22.90	<b>35.9</b>	<b>1.0</b>	34.9	0.64	0.23	0.18	-	1.05	2- % T4L / TSH	27.1%	-	19.0%																																	
6605 Cyto	28 117	28 213	28 146	67	-	25.15	39.3	4.5	8.7	0.64	0.23	0.14	-	1.01	3- % Urines micr. / ur. exam. somm.	51.5%	-	49.7%																																	
6606 Prél.	137 108	149 032	149 032	-	-	21.77	79.9	8.9	9.0	0.27	0.13	0.10	-	0.51	4- % Urines culture / ur. exam. somm.	220.1%	-	49.5%																																	
6607 regroupés	1 466 464	1 646 222	271 482	219	1 374 521	25.19	106.9	33.6	3.2	0.24	0.10	0.32	-	0.66	5- % Diff. Man. / FSC	0.6%	0.6%	13.1%																																	
6608 Supra.	-	-	-	-	-	-	-	-	-	-	-	-	-	-	6- % Frottis orien / FSC	26.7%	25.9%	6.3%																																	
6600 Total	1 669 749	1 861 612	486 452	639	1 374 521	24.16	86.4	21.6	4.0	0.28	0.12	0.27	-	0.67	7- Nb. Lames / Cas cyto non gyn.	2.0	2.5	2.1																																	
6600 Total sans Prél.	1 532 641	1 712 580	337 420	639	1 374 521	24.77	88.1	24.9	3.5	0.28	0.12	0.31	-	0.71	8- Nb lames de routine / prélèvement chirurgical	2.9	3.1	3.8																																	
<table border="1"> <thead> <tr> <th></th> <th>2001-2002</th> <th>2002-2003</th> <th>2003-2004</th> <th>2004-2005</th> </tr> </thead> <tbody> <tr> <td>Nombre de test réalisés sur place</td> <td>107</td> <td>173</td> <td>191</td> <td>107</td> </tr> <tr> <td>Coûts directs bruts ajustés</td> <td>3 696 162</td> <td>4 039 799</td> <td>4 695 945</td> <td>5 023 876</td> </tr> <tr> <td>Total unités pondérées</td> <td>5 761 890</td> <td>6 021 076</td> <td>6 701 575</td> <td>7 467 985</td> </tr> <tr> <td>Coûts unitaire</td> <td><b>0.64</b></td> <td><b>0.67</b></td> <td><b>0.70</b></td> <td><b>0.67</b></td> </tr> <tr> <td>Coûts unitaire régional</td> <td>0.74</td> <td>0.73</td> <td>0.71</td> <td>0.72</td> </tr> <tr> <td>Coûts unitaire provincial</td> <td>0.75</td> <td>0.75</td> <td>0.73</td> <td>0.72</td> </tr> </tbody> </table>						2001-2002	2002-2003	2003-2004	2004-2005	Nombre de test réalisés sur place	107	173	191	107	Coûts directs bruts ajustés	3 696 162	4 039 799	4 695 945	5 023 876	Total unités pondérées	5 761 890	6 021 076	6 701 575	7 467 985	Coûts unitaire	<b>0.64</b>	<b>0.67</b>	<b>0.70</b>	<b>0.67</b>	Coûts unitaire régional	0.74	0.73	0.71	0.72	Coûts unitaire provincial	0.75	0.75	0.73	0.72	<b>Explication des indicateurs financiers</b> 1- Taux horaire = page650 ligne7colonne4 / colonne3 2- Unités pondérées / Heures travaillées = page650 ligne28colonne3 / ligne7colonne3 3- Procédures / Heures travaillées = page650 ligne30colonne3 / ligne7colonne3 4- Unités pondérées / Procédures = page650 ligne28colonne3 / ligne30colonne3 5- Coûts Hrs. travaillées / Unités pondérées = page650 ligne7colonne3 / ligne30colonne3 6- Charges et av. sociaux / Unités pondérées = page650 ligne10colonne4 + ligne11colonne4 / ligne28colonne3 7- Total autres charges / Unités pondérées = page650 ligne23colonne3 / ligne30colonne3 Comprend les services achetés ainsi que les fournitures et autres charges. 8- Ajustements / Unités pondérées = page650 ligne23colonne4 / ligne28colonne3 9- Coûts Bruts Ajustés / Unités pondérées = page650 ligne17colonne4 – ligne23colonne 4 / ligne28colonne3											
	2001-2002	2002-2003	2003-2004	2004-2005																																															
Nombre de test réalisés sur place	107	173	191	107																																															
Coûts directs bruts ajustés	3 696 162	4 039 799	4 695 945	5 023 876																																															
Total unités pondérées	5 761 890	6 021 076	6 701 575	7 467 985																																															
Coûts unitaire	<b>0.64</b>	<b>0.67</b>	<b>0.70</b>	<b>0.67</b>																																															
Coûts unitaire régional	0.74	0.73	0.71	0.72																																															
Coûts unitaire provincial	0.75	0.75	0.73	0.72																																															
<b>Banque de sang :</b>						<b>Informatisation : Bell Canada</b>																																													

**Tableau de bord de gestion  
Laboratoire de biologie médicale**

<b>Région</b>	<b>Établissement</b>	<b>Classe</b>	<b>Ville</b>	<b>Responsable</b>
Montréal-Centre (6)	CENTRE DE SANTÉ ET DE SERVICES SOCIAUX DU SUD-OUEST-VERDUN (1104-4237)	31	LASALLE - VERDUN	M. Yves Jean 514-362-1000 (# 2208)

Sous-centre d'activité	Nombre de procédure					Indicateurs financiers									Indicateurs d'utilisation de service																																				
	2003-2004	2004-2005			Achats	1- Taux horaire	2- Unités pondérées s / Hrs. trav.	3- Procédure s / Hrs. trav.	4- Unit. Pond / procédure s	5- Salaires / Unit. pond.	6- Charges / Unit. pond.	7- Autre charges / Unit. Pond.	8- ajustemen ts / Unit. pond.	9- coûts br. ajus. / Unit. pond.	2003- 2004	2004- 2005	Moyenne provinciale																																		
		Total	Production sur place																																																
		Établissement	Ventes																																																
6601 B.Sang	33 127	34 079	20 154	13 925	-	23.97	29.2	3.8	7.6	0.82	0.36	0.15	-	1.32	1- % Urée / créatine	74.7%	71.1%	56.5%																																	
6604 Patho	10 603	9 513	9 396	3	114	22.85	<b>45.2</b>	<b>0.7</b>	62.8	0.51	0.30	0.27	-	1.08	2- % T4L / TSH	24.7%	23.0%	19.0%																																	
6605 Cyto	29 253	28 199	28 199	-	-	22.76	<b>26.3</b>	<b>2.8</b>	9.4	0.86	0.26	0.17	0.03	1.25	3- % Urines micr. / ur. exam. somm.	56.1%	56.9%	49.7%																																	
6606 Prél.	111 952	111 168	66 109	45 059	-	22.73	91.9	9.2	10.0	0.25	0.11	0.11	0.00	0.47	4- % Urines culture / ur. exam. somm.	46.7%	46.4%	49.5%																																	
6607 regroupés	2 252 663	2 307 137	1 504 162	788 799	14 176	24.30	103.6	28.2	3.7	0.23	0.10	0.32	0.02	0.63	5- % Diff. Man. / FSC	10.1%	10.0%	13.1%																																	
6608 Supra.	-	-	-	-	-	-	-	-	-	-	-	-	-	-	6- % Frottis orien / FSC	-	-	6.3%																																	
<b>6600 Total</b>	<b>2 437 598</b>	<b>2 490 096</b>	<b>1 628 020</b>	<b>847 786</b>	<b>14 290</b>	<b>23.85</b>	<b>84.9</b>	<b>19.8</b>	<b>4.3</b>	<b>0.28</b>	<b>0.12</b>	<b>0.28</b>	<b>0.01</b>	<b>0.67</b>	7- Nb. Lames / Cas cyto non gyn.	2.2	2.1	2.1																																	
6600 Total sans Prél.	2 325 646	2 378 928	1 561 911	802 727	14 290	23.97	84.2	20.9	4.0	0.28	0.12	0.30	0.02	0.70	8- Nb lames de routine / prélèvement chirurgical	5.6	5.3	3.8																																	
<table border="1"> <thead> <tr> <th></th> <th>2001-2002</th> <th>2002-2003</th> <th>2003-2004</th> <th>2004-2005</th> </tr> </thead> <tbody> <tr> <td>Nombre de test réalisés sur place</td> <td>241</td> <td>243</td> <td>247</td> <td>241</td> </tr> <tr> <td>Coûts directs bruts ajustés</td> <td>6 276 159</td> <td>6 859 233</td> <td>7 136 671</td> <td>7 207 861</td> </tr> <tr> <td>Total unités pondérées</td> <td>9 333 395</td> <td>9 701 701</td> <td>10 558 572</td> <td>10 705 746</td> </tr> <tr> <td><b>Coûts unitaire</b></td> <td><b>0.67</b></td> <td><b>0.71</b></td> <td><b>0.68</b></td> <td><b>0.67</b></td> </tr> <tr> <td>Coûts unitaire régional</td> <td>0.74</td> <td>0.73</td> <td>0.71</td> <td>0.72</td> </tr> <tr> <td>Coûts unitaire provincial</td> <td>0.75</td> <td>0.75</td> <td>0.73</td> <td>0.72</td> </tr> </tbody> </table>						2001-2002	2002-2003	2003-2004	2004-2005	Nombre de test réalisés sur place	241	243	247	241	Coûts directs bruts ajustés	6 276 159	6 859 233	7 136 671	7 207 861	Total unités pondérées	9 333 395	9 701 701	10 558 572	10 705 746	<b>Coûts unitaire</b>	<b>0.67</b>	<b>0.71</b>	<b>0.68</b>	<b>0.67</b>	Coûts unitaire régional	0.74	0.73	0.71	0.72	Coûts unitaire provincial	0.75	0.75	0.73	0.72	<b>Explication des indicateurs financiers</b> 1- Taux horaire = page650 ligne7colonne4 / colonne3 2- Unités pondérées / Heures travaillées = page650 ligne28colonne3 / ligne7colonne3 3- Procédures / Heures travaillées = page650 ligne30colonne3 / ligne7colonne3 4- Unités pondérées / Procédures = page650 ligne28colonne3 / ligne30colonne3 5- Coûts Hrs. travaillées / Unités pondérées = page650 ligne7colonne3 / ligne30colonne3 6- Charges et av. sociaux / Unités pondérées = page650 ligne10colonne4 + ligne11colonne4 / ligne28colonne3 7- Total autres charges / Unités pondérées = page650 ligne23colonne3 / ligne30colonne3 Comprend les services achetés ainsi que les fournitures et autres charges. 8- Ajustements / Unités pondérées = page650 ligne23colonne4 / ligne28colonne3 9- Coûts Bruts Ajustés / Unités pondérées = page650 ligne17colonne4 – ligne23colonne 4 / ligne28colonne3											
	2001-2002	2002-2003	2003-2004	2004-2005																																															
Nombre de test réalisés sur place	241	243	247	241																																															
Coûts directs bruts ajustés	6 276 159	6 859 233	7 136 671	7 207 861																																															
Total unités pondérées	9 333 395	9 701 701	10 558 572	10 705 746																																															
<b>Coûts unitaire</b>	<b>0.67</b>	<b>0.71</b>	<b>0.68</b>	<b>0.67</b>																																															
Coûts unitaire régional	0.74	0.73	0.71	0.72																																															
Coûts unitaire provincial	0.75	0.75	0.73	0.72																																															
<b>Banque de sang : Associé</b>						<b>Informatisation : Bell Canada</b>																																													

**Tableau de bord de gestion  
Laboratoire de biologie médicale**

<b>Région</b>	<b>Établissement</b>	<b>Classe</b>	<b>Ville</b>	<b>Responsable</b>
Montréal-Centre (6)	CENTRE HOSPITALIER DE L'UNIVERSITÉ DE MONTRÉAL (1104-2918)	31	MONTRÉAL	Mme Johanne Guay 514-890-8000 (# 35993)

Sous-centre d'activité	Nombre de procédure					Indicateurs financiers									Indicateurs d'utilisation de service																																				
	2003-2004	2004-2005			Achats	1- Taux horaire	2- Unités pondérées / Hrs. trav.	3- Procédures / Hrs. trav.	4- Unit. Pond / procédures	5- Salaires / Unit. pond.	6- Charges / Unit. pond.	7- Autre charges / Unit. Pond.	8- ajustements / Unit. pond.	9- coûts br. ajus. / Unit. pond.	2003-2004	2004-2005	Moyenne provinciale																																		
		Total	Production sur place																																																
		Établissement	Ventes																																																
6601 B.Sang	146 113	130 426	129 144	1 282	-	25.83	<b>22.7</b>	<b>3.2</b>	7.0	1.14	0.56	0.30	0.32	1.67	1- % Urée / créatine	74.5%	74.6%	56.5%																																	
6604 Patho	131 981	142 269	137 829	4 273	167	24.23	53.7	1.2	46.1	0.45	0.20	0.20	0.09	0.76	2- % T4L / TSH	17.4%	17.8%	19.0%																																	
6605 Cyto	128 441	116 217	115 360	857	-	25.04	<b>28.3</b>	3.3	8.6	0.88	0.39	0.29	0.21	1.35	3- % Urines micr. / ur. exam. somm.	55.7%	54.4%	49.7%																																	
6606 Prél.	226 327	219 630	219 630	-	-	24.10	77.8	7.8	10.0	0.31	0.16	0.09	-	0.55	4- % Urines culture / ur. exam. somm.	55.3%	53.3%	49.5%																																	
6607 regroupés	7 074 212	7 288 749	7 109 893	174 752	4 104	24.43	83.4	18.3	4.6	0.29	0.14	0.28	0.06	0.65	5- % Diff. Man. / FSC	10.4%	9.1%	13.1%																																	
6608 Supra.	19 514	20 139	20 139	-	-	28.25	-	3.0	-	-	-	-	-	-	6- % Frottis orien / FSC	20.0%	17.5%	6.3%																																	
6600 Total	7 726 588	7 917 430	7 731 995	181 164	4 271	24.54	69.5	12.5	5.6	0.35	0.16	0.26	0.07	0.71	7- Nb. Lames / Cas cyto non gyn.	2.1	1.1	2.1																																	
6600 Total sans Prél.	7 500 261	7 697 800	7 512 365	181 164	4 271	24.56	69.1	12.7	5.4	0.36	0.16	0.27	0.07	0.72	8- Nb lames de routine / prélèvement chirurgical	3.9	4.3	3.8																																	
<table border="1"> <thead> <tr> <th></th> <th>2001-2002</th> <th>2002-2003</th> <th>2003-2004</th> <th>2004-2005</th> </tr> </thead> <tbody> <tr> <td>Nombre de test réalisés sur place</td> <td>456</td> <td>469</td> <td>457</td> <td>456</td> </tr> <tr> <td>Coûts directs bruts ajustés</td> <td>29 214 260</td> <td>29 327 168</td> <td>30 241 369</td> <td>31 024 682</td> </tr> <tr> <td>Total unités pondérées</td> <td>37 928 451</td> <td>40 407 544</td> <td>43 477 853</td> <td>43 727 794</td> </tr> <tr> <td>Coûts unitaire</td> <td><b>0.77</b></td> <td><b>0.73</b></td> <td><b>0.70</b></td> <td><b>0.71</b></td> </tr> <tr> <td>Coûts unitaire régional</td> <td>0.74</td> <td>0.73</td> <td>0.71</td> <td>0.72</td> </tr> <tr> <td>Coûts unitaire provincial</td> <td>0.75</td> <td>0.75</td> <td>0.73</td> <td>0.72</td> </tr> </tbody> </table>						2001-2002	2002-2003	2003-2004	2004-2005	Nombre de test réalisés sur place	456	469	457	456	Coûts directs bruts ajustés	29 214 260	29 327 168	30 241 369	31 024 682	Total unités pondérées	37 928 451	40 407 544	43 477 853	43 727 794	Coûts unitaire	<b>0.77</b>	<b>0.73</b>	<b>0.70</b>	<b>0.71</b>	Coûts unitaire régional	0.74	0.73	0.71	0.72	Coûts unitaire provincial	0.75	0.75	0.73	0.72	<b>Explication des indicateurs financiers</b> 1- Taux horaire = page650 ligne7colonne4 / colonne3 2- Unités pondérées / Heures travaillées = page650 ligne28colonne3 / ligne7colonne3 3- Procédures / Heures travaillées = page650 ligne30colonne3 / ligne7colonne3 4- Unités pondérées / Procédures = page650 ligne28colonne3 / ligne30colonne3 5- Coûts Hrs. travaillées / Unités pondérées = page650 ligne7colonne3 / ligne30colonne3 6- Charges et av. sociaux / Unités pondérées = page650 ligne10colonne4 + ligne11colonne4 / ligne28colonne3 7- Total autres charges / Unités pondérées = page650 ligne23colonne3 / ligne30colonne3 Comprend les services achetés ainsi que les fournitures et autres charges. 8- Ajustements / Unités pondérées = page650 ligne23colonne4 / ligne28colonne3 9- Coûts Bruts Ajustés / Unités pondérées = page650 ligne17colonne4 - ligne23colonne 4 / ligne28colonne3											
	2001-2002	2002-2003	2003-2004	2004-2005																																															
Nombre de test réalisés sur place	456	469	457	456																																															
Coûts directs bruts ajustés	29 214 260	29 327 168	30 241 369	31 024 682																																															
Total unités pondérées	37 928 451	40 407 544	43 477 853	43 727 794																																															
Coûts unitaire	<b>0.77</b>	<b>0.73</b>	<b>0.70</b>	<b>0.71</b>																																															
Coûts unitaire régional	0.74	0.73	0.71	0.72																																															
Coûts unitaire provincial	0.75	0.75	0.73	0.72																																															
<b>Banque de sang : Désigné</b>						<b>Informatisation : Meditech + Artefact</b>																																													

**Tableau de bord de gestion  
Laboratoire de biologie médicale**

<b>Région</b>	<b>Établissement</b>	<b>Classe</b>	<b>Ville</b>	<b>Responsable</b>
Montréal-Centre (6)	CENTRE HOSPITALIER DE ST. MARY (1274-5725)	31	MONTRÉAL	Mme Régina Zver 514-345-3511 (# 3509)

Sous-centre d'activité	Nombre de procédure					Indicateurs financiers									Indicateurs d'utilisation de service																																				
	2003-2004	2004-2005			Achats	1- Taux horaire	2- Unités pondérées / Hrs. trav.	3- Procédures / Hrs. trav.	4- Unit. Pond / procédures	5- Salaires / Unit. pond.	6- Charges / Unit. pond.	7- Autre charges / Unit. Pond.	8- ajustements / Unit. pond.	9- coûts br. ajus. / Unit. pond.	2003-2004	2004-2005	Moyenne provinciale																																		
		Total	Production sur place																																																
		Établissement	Ventes																																																
6601 B.Sang	39 142	34 839	34 366	473	-	24.59	48.6	6.3	7.7	0.51	0.30	0.55	-	1.36	1- % Urée / créatine	85.5%	85.0%	56.5%																																	
6604 Patho	19 802	20 494	20 275	-	219	22.54	<b>41.9</b>	1.2	35.1	0.54	0.18	0.26	0.07	0.91	2- % T4L / TSH	12.6%	13.2%	19.0%																																	
6605 Cyto	38 366	39 400	39 398	2	-	25.04	32.1	3.4	9.4	0.78	0.26	0.07	-	1.12	3- % Urines micr. / ur. exam. somm.	42.8%	41.5%	49.7%																																	
6606 Prél.	208 487	212 030	212 030	-	-	22.93	102.8	9.5	10.8	0.22	0.09	0.08	-	0.39	4- % Urines culture / ur. exam. somm.	47.8%	49.3%	49.5%																																	
6607 regroupés	1 960 858	2 025 685	1 691 126	311 439	23 120	24.01	130.8	38.0	3.4	0.18	0.09	0.28	-	0.55	5- % Diff. Man. / FSC	11.2%	8.4%	13.1%																																	
6608 Supra.	-	-	-	-	-	-	-	-	-	-	-	-	-	-	6- % Frottis orien / FSC	24.5%	30.9%	6.3%																																	
<b>6600 Total</b>	<b>2 266 655</b>	<b>2 332 448</b>	<b>1 997 195</b>	<b>311 914</b>	<b>23 339</b>	<b>23.70</b>	<b>96.7</b>	<b>21.2</b>	<b>4.6</b>	<b>0.25</b>	<b>0.11</b>	<b>0.24</b>	<b>0.00</b>	<b>0.58</b>	7- Nb. Lames / Cas cyto non gyn.	2.2	2.2	2.1																																	
6600 Total sans Prél.	2 058 168	2 120 418	1 785 165	311 914	23 339	23.90	95.1	24.2	3.9	0.25	0.11	0.28	0.01	0.64	8- Nb lames de routine / prélèvement chirurgical	3.1	3.1	3.8																																	
<table border="1"> <thead> <tr> <th></th> <th>2001-2002</th> <th>2002-2003</th> <th>2003-2004</th> <th>2004-2005</th> </tr> </thead> <tbody> <tr> <td>Nombre de test réalisés sur place</td> <td>240</td> <td>230</td> <td>231</td> <td>240</td> </tr> <tr> <td>Coûts directs bruts ajustés</td> <td>5 337 781</td> <td>5 585 314</td> <td>6 026 208</td> <td>6 196 965</td> </tr> <tr> <td>Total unités pondérées</td> <td>9 300 477</td> <td>9 925 587</td> <td>10 285 018</td> <td>10 625 788</td> </tr> <tr> <td><b>Coûts unitaire</b></td> <td><b>0.57</b></td> <td><b>0.56</b></td> <td><b>0.59</b></td> <td><b>0.58</b></td> </tr> <tr> <td>Coûts unitaire régional</td> <td>0.74</td> <td>0.73</td> <td>0.71</td> <td>0.72</td> </tr> <tr> <td>Coûts unitaire provincial</td> <td>0.75</td> <td>0.75</td> <td>0.73</td> <td>0.72</td> </tr> </tbody> </table>						2001-2002	2002-2003	2003-2004	2004-2005	Nombre de test réalisés sur place	240	230	231	240	Coûts directs bruts ajustés	5 337 781	5 585 314	6 026 208	6 196 965	Total unités pondérées	9 300 477	9 925 587	10 285 018	10 625 788	<b>Coûts unitaire</b>	<b>0.57</b>	<b>0.56</b>	<b>0.59</b>	<b>0.58</b>	Coûts unitaire régional	0.74	0.73	0.71	0.72	Coûts unitaire provincial	0.75	0.75	0.73	0.72	<b>Explication des indicateurs financiers</b> 1- Taux horaire = page650 ligne7colonne4 / colonne3 2- Unités pondérées / Heures travaillées = page650 ligne28colonne3 / ligne7colonne3 3- Procédures / Heures travaillées = page650 ligne30colonne3 / ligne7colonne3 4- Unités pondérées / Procédures = page650 ligne28colonne3 / ligne30colonne3 5- Coûts Hrs. travaillées / Unités pondérées = page650 ligne7colonne3 / ligne30colonne3 6- Charges et av. sociaux / Unités pondérées = page650 ligne10colonne4 + ligne11colonne4 / ligne28colonne3 7- Total autres charges / Unités pondérées = page650 ligne23colonne3 / ligne30colonne3 Comprend les services achetés ainsi que les fournitures et autres charges. 8- Ajustements / Unités pondérées = page650 ligne23colonne4 / ligne28colonne3 9- Coûts Bruts Ajustés / Unités pondérées = page650 ligne17colonne4 - ligne23colonne 4 / ligne28colonne3											
	2001-2002	2002-2003	2003-2004	2004-2005																																															
Nombre de test réalisés sur place	240	230	231	240																																															
Coûts directs bruts ajustés	5 337 781	5 585 314	6 026 208	6 196 965																																															
Total unités pondérées	9 300 477	9 925 587	10 285 018	10 625 788																																															
<b>Coûts unitaire</b>	<b>0.57</b>	<b>0.56</b>	<b>0.59</b>	<b>0.58</b>																																															
Coûts unitaire régional	0.74	0.73	0.71	0.72																																															
Coûts unitaire provincial	0.75	0.75	0.73	0.72																																															
<b>Banque de sang : Associé</b>					<b>Informatisation : Bell Canada</b>																																														

**Tableau de bord de gestion  
Laboratoire de biologie médicale**

<b>Région</b>	<b>Établissement</b>	<b>Classe</b>	<b>Ville</b>	<b>Responsable</b>
Montréal-Centre (6)	CENTRE HOSPITALIER UNIVERSITAIRE SAINTE- JUSTINE (1269-4659)	31	MONTRÉAL	Mme Johanne Gravel 514-345-4931 (# 5247)

Sous-centre d'activité	Nombre de procédure					Indicateurs financiers									Indicateurs d'utilisation de service																																				
	2003-2004	2004-2005			Achats	1- Taux horaire	2- Unités pondérées s / Hrs. trav.	3- Procédure s / Hrs. trav.	4- Unit. Pond / procédure s	5- Salaires / Unit. pond.	6- Charges / Unit. pond.	7- Autre charges / Unit. Pond.	8- ajustemen ts / Unit. pond.	9- coûts br. ajus. / Unit. pond.	2003- 2004	2004- 2005	Moyenne provinciale																																		
		Total	Production sur place																																																
		Établissement	Ventes																																																
6601 B.Sang	84 270	76 810	76 800	10	-	24.96	30.4	3.1	9.9	0.82	0.35	0.32	0.13	1.36	1- % Urée / créatine	89.4%	90.6%	56.5%																																	
6604 Patho	16 257	15 618	14 522	991	105	25.41	39.6	0.4	106.8	0.64	0.30	0.19	0.13	1.00	2- % T4L / TSH	47.9%	45.9%	19.0%																																	
6605 Cyto	17 531	17 734	17 731	3	-	24.66	29.1	3.5	8.4	0.85	0.28	0.10	-	1.23	3- % Urines micr. / ur. exam. somm.	99.4%	85.1%	49.7%																																	
6606 Prél.	125 372	118 238	118 002	236	-	23.43	43.5	2.5	17.2	0.54	0.25	0.12	0.05	0.86	4- % Urines culture / ur. exam. somm.	76.4%	74.1%	49.5%																																	
6607 regroupés	1 435 773	1 441 168	1 390 075	47 201	3 892	25.07	45.4	7.8	5.8	0.55	0.24	0.38	0.07	1.10	5- % Diff. Man. / FSC	12.8%	8.5%	13.1%																																	
6608 Supra.	13 587	13 145	12 414	731	-	25.89	39.3	0.3	146.7	0.66	0.28	0.30	0.09	1.14	6- % Frottis orien / FSC	13.4%	11.1%	6.3%																																	
6600 Total	1 692 790	1 682 713	1 629 544	49 172	3 997	25.00	42.3	4.8	8.9	0.59	0.26	0.31	0.08	1.07	7- Nb. Lames / Cas cyto non gyn.	4.0	2.9	2.1																																	
6600 Total sans Prél.	1 567 418	1 564 475	1 511 542	48 936	3 997	25.23	42.1	5.1	8.3	0.60	0.26	0.33	0.09	1.11	8- Nb lames de routine / prélèvement chirurgical	3.7	3.7	3.8																																	
<table border="1"> <thead> <tr> <th></th> <th>2001-2002</th> <th>2002-2003</th> <th>2003-2004</th> <th>2004-2005</th> </tr> </thead> <tbody> <tr> <td>Nombre de test réalisés sur place</td> <td>464</td> <td>465</td> <td>473</td> <td>464</td> </tr> <tr> <td>Coûts directs bruts ajustés</td> <td>14 375 071</td> <td>15 324 549</td> <td>15 570 847</td> <td>16 073 752</td> </tr> <tr> <td>Total unités pondérées</td> <td>14 004 484</td> <td>14 803 107</td> <td>15 089 587</td> <td>14 973 374</td> </tr> <tr> <td>Coûts unitaire</td> <td><b>1.03</b></td> <td><b>1.04</b></td> <td><b>1.03</b></td> <td><b>1.07</b></td> </tr> <tr> <td>Coûts unitaire régional</td> <td>0.74</td> <td>0.73</td> <td>0.71</td> <td>0.72</td> </tr> <tr> <td>Coûts unitaire provincial</td> <td>0.75</td> <td>0.75</td> <td>0.73</td> <td>0.72</td> </tr> </tbody> </table>						2001-2002	2002-2003	2003-2004	2004-2005	Nombre de test réalisés sur place	464	465	473	464	Coûts directs bruts ajustés	14 375 071	15 324 549	15 570 847	16 073 752	Total unités pondérées	14 004 484	14 803 107	15 089 587	14 973 374	Coûts unitaire	<b>1.03</b>	<b>1.04</b>	<b>1.03</b>	<b>1.07</b>	Coûts unitaire régional	0.74	0.73	0.71	0.72	Coûts unitaire provincial	0.75	0.75	0.73	0.72	<b>Explication des indicateurs financiers</b> 1- Taux horaire = page650 ligne7colonne4 / colonne3 2- Unités pondérées / Heures travaillées = page650 ligne28colonne3 / ligne7colonne3 3- Procédures / Heures travaillées = page650 ligne30colonne3 / ligne7colonne3 4- Unités pondérées / Procédures = page650 ligne28colonne3 / ligne30colonne3 5- Coûts Hrs. travaillées / Unités pondérées = page650 ligne7colonne3 / ligne30colonne3 6- Charges et av. sociaux / Unités pondérées = page650 ligne10colonne4 + ligne11colonne4 / ligne28colonne3 7- Total autres charges / Unités pondérées = page650 ligne23colonne3 / ligne30colonne3 Comprend les services achetés ainsi que les fournitures et autres charges. 8- Ajustements / Unités pondérées = page650 ligne23colonne4 / ligne28colonne3 9- Coûts Bruts Ajustés / Unités pondérées = page650 ligne17colonne4 – ligne23colonne 4 / ligne28colonne3											
	2001-2002	2002-2003	2003-2004	2004-2005																																															
Nombre de test réalisés sur place	464	465	473	464																																															
Coûts directs bruts ajustés	14 375 071	15 324 549	15 570 847	16 073 752																																															
Total unités pondérées	14 004 484	14 803 107	15 089 587	14 973 374																																															
Coûts unitaire	<b>1.03</b>	<b>1.04</b>	<b>1.03</b>	<b>1.07</b>																																															
Coûts unitaire régional	0.74	0.73	0.71	0.72																																															
Coûts unitaire provincial	0.75	0.75	0.73	0.72																																															
<b>Banque de sang : Désigné</b>						<b>Informatisation : Bell Canada</b>																																													

**Tableau de bord de gestion  
Laboratoire de biologie médicale**

<b>Région</b>	<b>Établissement</b>	<b>Classe</b>	<b>Ville</b>	<b>Responsable</b>
Montréal-Centre (6)	CENTRE UNIVERSITAIRE DE SANTÉ MCGILL (1259-9213)	31	MONTRÉAL	Mme Kalyani Desai 514-934-1934 (# 35071)

Sous-centre d'activité	Nombre de procédure					Indicateurs financiers									Indicateurs d'utilisation de service																																				
	2003-2004	2004-2005			Achats	1- Taux horaire	2- Unités pondérées / Hrs. trav.	3- Procédures / Hrs. trav.	4- Unit. Pond / procédures	5- Salaires / Unit. pond.	6- Charges / Unit. pond.	7- Autre charges / Unit. Pond.	8- ajustements / Unit. pond.	9- coûts br. ajus. / Unit. pond.	2003-2004	2004-2005	Moyenne provinciale																																		
		Total	Production sur place																																																
		Établissement	Ventes																																																
6601 B.Sang	270 126	221 490	219 923	1 567	-	26.31	35.1	3.4	10.5	0.75	0.30	0.26	0.13	1.18	1- % Urée / créatine	89.9%	89.5%	56.5%																																	
6604 Patho	90 013	90 102	75 545	14 539	18	22.34	44.3	0.9	48.8	0.50	0.19	0.21	-	0.90	2- % T4L / TSH	39.0%	39.7%	19.0%																																	
6605 Cyto	70 787	63 863	59 011	4 852	-	27.11	31.3	3.2	9.8	0.87	0.30	0.09	-	1.25	3- % Urines micr. / ur. exam. somm.	50.1%	48.7%	49.7%																																	
6606 Prél.	409 136	401 004	401 002	2	-	23.90	64.7	5.9	11.0	0.37	0.17	0.05	-	0.59	4- % Urines culture / ur. exam. somm.	69.1%	69.6%	49.5%																																	
6607 regroupés	7 386 227	7 579 443	7 508 046	63 468	7 929	24.70	84.2	19.3	4.4	0.29	0.13	0.31	0.06	0.67	5- % Diff. Man. / FSC	5.3%	7.1%	13.1%																																	
6608 Supra.	8 580	8 735	8 735	-	-	-	-	-	-	-	-	-	-	-	6- % Frottis orien / FSC	3.1%	2.7%	6.3%																																	
6600 Total	8 234 869	8 364 637	8 272 262	84 428	7 947	24.51	69.6	13.0	5.3	0.35	0.15	0.27	0.05	0.72	7- Nb. Lames / Cas cyto non gyn.	2.0	2.1	2.1																																	
6600 Total sans Prél.	7 825 733	7 963 633	7 871 260	84 426	7 947	24.58	70.1	13.9	5.1	0.35	0.15	0.29	0.06	0.74	8- Nb lames de routine / prélèvement chirurgical	4.0	4.3	3.8																																	
<table border="1"> <thead> <tr> <th></th> <th>2001-2002</th> <th>2002-2003</th> <th>2003-2004</th> <th>2004-2005</th> </tr> </thead> <tbody> <tr> <td>Nombre de test réalisés sur place</td> <td>462</td> <td>490</td> <td>486</td> <td>462</td> </tr> <tr> <td>Coûts directs bruts ajustés</td> <td>31 443 259</td> <td>32 085 578</td> <td>32 592 602</td> <td>32 185 711</td> </tr> <tr> <td>Total unités pondérées</td> <td>40 441 354</td> <td>41 524 483</td> <td>44 166 676</td> <td>44 665 878</td> </tr> <tr> <td>Coûts unitaire</td> <td><b>0.78</b></td> <td><b>0.77</b></td> <td><b>0.74</b></td> <td><b>0.72</b></td> </tr> <tr> <td>Coûts unitaire régional</td> <td>0.74</td> <td>0.73</td> <td>0.71</td> <td>0.72</td> </tr> <tr> <td>Coûts unitaire provincial</td> <td>0.75</td> <td>0.75</td> <td>0.73</td> <td>0.72</td> </tr> </tbody> </table>						2001-2002	2002-2003	2003-2004	2004-2005	Nombre de test réalisés sur place	462	490	486	462	Coûts directs bruts ajustés	31 443 259	32 085 578	32 592 602	32 185 711	Total unités pondérées	40 441 354	41 524 483	44 166 676	44 665 878	Coûts unitaire	<b>0.78</b>	<b>0.77</b>	<b>0.74</b>	<b>0.72</b>	Coûts unitaire régional	0.74	0.73	0.71	0.72	Coûts unitaire provincial	0.75	0.75	0.73	0.72	<b>Explication des indicateurs financiers</b> 1- Taux horaire = page650 ligne7colonne4 / colonne3 2- Unités pondérées / Heures travaillées = page650 ligne28colonne3 / ligne7colonne3 3- Procédures / Heures travaillées = page650 ligne30colonne3 / ligne7colonne3 4- Unités pondérées / Procédures = page650 ligne28colonne3 / ligne30colonne3 5- Coûts Hrs. travaillées / Unités pondérées = page650 ligne7colonne3 / ligne30colonne3 6- Charges et av. sociaux / Unités pondérées = page650 ligne10colonne4 + ligne11colonne4 / ligne28colonne3 7- Total autres charges / Unités pondérées = page650 ligne23colonne3 / ligne30colonne3 Comprend les services achetés ainsi que les fournitures et autres charges. 8- Ajustements / Unités pondérées = page650 ligne23colonne4 / ligne28colonne3 9- Coûts Bruts Ajustés / Unités pondérées = page650 ligne17colonne4 – ligne23colonne 4 / ligne28colonne3											
	2001-2002	2002-2003	2003-2004	2004-2005																																															
Nombre de test réalisés sur place	462	490	486	462																																															
Coûts directs bruts ajustés	31 443 259	32 085 578	32 592 602	32 185 711																																															
Total unités pondérées	40 441 354	41 524 483	44 166 676	44 665 878																																															
Coûts unitaire	<b>0.78</b>	<b>0.77</b>	<b>0.74</b>	<b>0.72</b>																																															
Coûts unitaire régional	0.74	0.73	0.71	0.72																																															
Coûts unitaire provincial	0.75	0.75	0.73	0.72																																															
<b>Banque de sang : Désigné</b>					<b>Informatisation : Cerner</b>																																														

**Tableau de bord de gestion  
Laboratoire de biologie médicale**

<b>Région</b>	<b>Établissement</b>	<b>Classe</b>	<b>Ville</b>	<b>Responsable</b>
Montréal-Centre (6)	HÔPITAL DU SACRÉ-CŒUR DE MONTRÉAL (1247-5976)	31	MONTRÉAL	Mme Monique Choquet 514-338-2222 (# 2750)

Sous-centre d'activité	Nombre de procédure					Indicateurs financiers									Indicateurs d'utilisation de service			
	2003-2004	2004-2005			Achats	1- Taux horaire	2- Unités pondérées / Hrs. trav.	3- Procédures / Hrs. trav.	4- Unit. Pond / procédures	5- Salaires / Unit. pond.	6- Charges / Unit. pond.	7- Autre charges / Unit. Pond.	8- ajustements / Unit. pond.	9- coûts br. ajus. / Unit. pond.	2003-2004	2004-2005	Moyenne provinciale	
		Total	Production sur place															
Établissement	Ventes																	
6601 B.Sang	82 229	74 906	74 846	60	-	24.64	35.4	4.9	7.2	0.70	0.29	0.43	0.22	1.19	1- % Urée / créatine	58.0%	58.2%	56.5%
6604 Patho	23 975	23 880	22 638	1 084	158	24.74	61.2	1.5	41.3	0.40	0.16	0.16	0.00	0.73	2- % T4L / TSH	16.8%	17.8%	19.0%
6605 Cyto	28 207	29 164	29 164	-	-	23.45	43.8	4.2	10.3	0.54	0.26	0.07	0.00	0.87	3- % Urines micr. / ur. exam. somm.	58.6%	58.1%	49.7%
6606 Prél.	35 366	35 219	35 072	147	-	21.10	<b>56.1</b>	<b>5.6</b>	10.0	0.38	0.17	0.13	0.00	0.67	4- % Urines culture / ur. exam. somm.	44.2%	44.1%	49.5%
6607 regroupés	2 888 555	2 960 370	2 927 392	26 586	6 392	25.39	94.1	23.1	4.1	0.27	0.11	0.30	0.04	0.64	5- % Diff. Man. / FSC	4.7%	4.2%	13.1%
6608 Supra.	-	-	-	-	-	-	-	-	-	-	-	-	-	-	6- % Frottis orien / FSC	8.1%	8.3%	6.3%
<b>6600 Total</b>	<b>3 058 332</b>	<b>3 123 539</b>	<b>3 089 112</b>	<b>27 877</b>	<b>6 550</b>	<b>25.03</b>	<b>82.5</b>	<b>18.1</b>	<b>4.6</b>	<b>0.30</b>	<b>0.13</b>	<b>0.28</b>	<b>0.04</b>	<b>0.68</b>	7- Nb. Lames / Cas cyto non gyn.	2.2	2.0	2.1
6600 Total sans Prél.	3 022 966	3 088 320	3 054 040	27 730	6 550	25.18	83.5	18.5	4.5	0.30	0.13	0.29	0.04	0.68	8- Nb lames de routine / prélèvement chirurgical	3.2	3.5	3.8
	<b>2001-2002</b>	<b>2002-2003</b>	<b>2003-2004</b>	<b>2004-2005</b>	<b>Explication des indicateurs financiers</b>													
Nombre de test réalisés sur place	308	304	318	308	1- Taux horaire = page650 ligne7colonne4 / colonne3													
Coûts directs bruts ajustés	9 468 942	9 636 163	9 742 819	9 634 460	2- Unités pondérées / Heures travaillées = page650 ligne28colonne3 / ligne7colonne3													
Total unités pondérées	12 215 539	13 023 280	13 857 595	14 259 540	3- Procédures / Heures travaillées = page650 ligne30colonne3 / ligne7colonne3													
Coûts unitaire	<b>0.78</b>	<b>0.74</b>	<b>0.70</b>	<b>0.68</b>	4- Unités pondérées / Procédures = page650 ligne28colonne3 / ligne30colonne3													
Coûts unitaire régional	0.74	0.73	0.71	0.72	5- Coûts Hrs. travaillées / Unités pondérées = page650 ligne7colonne3 / ligne30colonne3													
Coûts unitaire provincial	0.75	0.75	0.73	0.72	6- Charges et av. sociaux / Unités pondérées = page650 ligne10colonne4 + ligne11colonne4 / ligne28colonne3													
					7-Total autres charges / Unités pondérées = page650 ligne23colonne3 / ligne30colonne3 Comprend les services achetés ainsi que les fournitures et autres charges.													
					8-Ajustements / Unités pondérées = page650 ligne23colonne4 / ligne28colonne3													
					9-Coûts Bruts Ajustés / Unités pondérées = page650 ligne17colonne4 – ligne23colonne 4 / ligne28colonne3													
<b>Banque de sang : Désigné</b>					<b>Informatisation : Bell Canada</b>													

**Tableau de bord de gestion  
Laboratoire de biologie médicale**

<b>Région</b>	<b>Établissement</b>	<b>Classe</b>	<b>Ville</b>	<b>Responsable</b>
Montréal-Centre (6)	HÔPITAL GÉNÉRALE JUIF SIR MORTIMER B.DAVIS (1268-5608)	31	MONTRÉAL	Mme Hélène Desjardins 514-340-8222 (# 5092)

Sous-centre d'activité	Nombre de procédure					Indicateurs financiers									Indicateurs d'utilisation de service																																				
	2003-2004	2004-2005			Achats	1- Taux horaire	2- Unités pondérées / Hrs. trav.	3- Procédures / Hrs. trav.	4- Unit. Pond / procédures	5- Salaires / Unit. pond.	6- Charges / Unit. pond.	7- Autre charges / Unit. Pond.	8- ajustements / Unit. pond.	9- coûts br. ajus. / Unit. pond.	2003-2004	2004-2005	Moyenne provinciale																																		
		Total	Production sur place																																																
		Établissement	Ventes																																																
6601 B.Sang	108 766	95 541	94 720	821	-	26.41	28.5	3.9	7.3	0.93	0.35	0.38	0.62	1.04	1- % Urée / créatine	87.8%	88.0%	56.5%																																	
6604 Patho	47 681	49 506	48 993	513	-	21.68	<b>48.5</b>	1.3	38.5	0.45	0.18	0.22	-	0.85	2- % T4L / TSH	44.0%	33.2%	19.0%																																	
6605 Cyto	39 150	38 981	38 926	55	-	22.48	<b>22.0</b>	<b>2.6</b>	8.5	1.02	0.47	0.10	-	1.59	3- % Urines micr. / ur. exam. somm.	62.2%	68.8%	49.7%																																	
6606 Prél.	178 022	178 890	178 648	242	-	21.41	75.7	7.5	10.1	0.28	0.11	0.07	-	0.46	4- % Urines culture / ur. exam. somm.	49.2%	51.7%	49.5%																																	
6607 regroupés	4 170 411	4 338 733	4 194 104	134 954	9 675	24.68	107.9	28.0	3.9	0.23	0.09	0.33	0.02	0.63	5- % Diff. Man. / FSC	9.1%	8.7%	13.1%																																	
6608 Supra.	8 242	8 260	6 417	1 843	-	-	-	-	-	-	-	-	-	-	6- % Frottis orien / FSC	2.3%	1.3%	6.3%																																	
6600 Total	4 552 272	4 709 911	4 561 808	138 428	9 675	23.96	83.3	18.3	4.6	0.29	0.11	0.30	0.03	0.66	7- Nb. Lames / Cas cyto non gyn.	1.2	1.2	2.1																																	
6600 Total sans Prél.	4 374 250	4 531 021	4 383 160	138 186	9 675	24.22	84.1	19.3	4.3	0.29	0.11	0.32	0.04	0.68	8- Nb lames de routine / prélèvement chirurgical	3.0	3.1	3.8																																	
<table border="1"> <thead> <tr> <th></th> <th>2001-2002</th> <th>2002-2003</th> <th>2003-2004</th> <th>2004-2005</th> </tr> </thead> <tbody> <tr> <td>Nombre de test réalisés sur place</td> <td>321</td> <td>329</td> <td>330</td> <td>321</td> </tr> <tr> <td>Coûts directs bruts ajustés</td> <td>12 006 370</td> <td>13 000 086</td> <td>13 555 380</td> <td>14 270 459</td> </tr> <tr> <td>Total unités pondérées</td> <td>17 612 754</td> <td>19 475 149</td> <td>20 956 328</td> <td>21 502 082</td> </tr> <tr> <td>Coûts unitaire</td> <td><b>0.68</b></td> <td><b>0.67</b></td> <td><b>0.65</b></td> <td><b>0.66</b></td> </tr> <tr> <td>Coûts unitaire régional</td> <td>0.74</td> <td>0.73</td> <td>0.71</td> <td>0.72</td> </tr> <tr> <td>Coûts unitaire provincial</td> <td>0.75</td> <td>0.75</td> <td>0.73</td> <td>0.72</td> </tr> </tbody> </table>						2001-2002	2002-2003	2003-2004	2004-2005	Nombre de test réalisés sur place	321	329	330	321	Coûts directs bruts ajustés	12 006 370	13 000 086	13 555 380	14 270 459	Total unités pondérées	17 612 754	19 475 149	20 956 328	21 502 082	Coûts unitaire	<b>0.68</b>	<b>0.67</b>	<b>0.65</b>	<b>0.66</b>	Coûts unitaire régional	0.74	0.73	0.71	0.72	Coûts unitaire provincial	0.75	0.75	0.73	0.72	<b>Explication des indicateurs financiers</b> 1- Taux horaire = page650 ligne7colonne4 / colonne3 2- Unités pondérées / Heures travaillées = page650 ligne28colonne3 / ligne7colonne3 3- Procédures / Heures travaillées = page650 ligne30colonne3 / ligne7colonne3 4- Unités pondérées / Procédures = page650 ligne28colonne3 / ligne30colonne3 5- Coûts Hrs. travaillées / Unités pondérées = page650 ligne7colonne3 / ligne30colonne3 6- Charges et av. sociaux / Unités pondérées = page650 ligne10colonne4 + ligne11colonne4 / ligne28colonne3 7- Total autres charges / Unités pondérées = page650 ligne23colonne3 / ligne30colonne3 Comprend les services achetés ainsi que les fournitures et autres charges. 8- Ajustements / Unités pondérées = page650 ligne23colonne4 / ligne28colonne3 9- Coûts Bruts Ajustés / Unités pondérées = page650 ligne17colonne4 – ligne23colonne 4 / ligne28colonne3											
	2001-2002	2002-2003	2003-2004	2004-2005																																															
Nombre de test réalisés sur place	321	329	330	321																																															
Coûts directs bruts ajustés	12 006 370	13 000 086	13 555 380	14 270 459																																															
Total unités pondérées	17 612 754	19 475 149	20 956 328	21 502 082																																															
Coûts unitaire	<b>0.68</b>	<b>0.67</b>	<b>0.65</b>	<b>0.66</b>																																															
Coûts unitaire régional	0.74	0.73	0.71	0.72																																															
Coûts unitaire provincial	0.75	0.75	0.73	0.72																																															
<b>Banque de sang : Désigné</b>						<b>Informatisation : Bell Canada</b>																																													

**Tableau de bord de gestion  
Laboratoire de biologie médicale**

<b>Région</b>	<b>Établissement</b>	<b>Classe</b>	<b>Ville</b>	<b>Responsable</b>
Montréal-Centre (6)	HÔPITAL LOUIS-H. LAFONTAINE (1104-2215)	32	MONTRÉAL	Mme Francine Blouin 514-251-4000 (# 2882)

Sous-centre d'activité	Nombre de procédure					Indicateurs financiers									Indicateurs d'utilisation de service																																				
	2003-2004	2004-2005			Achats	1- Taux horaire	2- Unités pondérées / Hrs. trav.	3- Procédure s / Hrs. trav.	4- Unit. Pond / procédures	5- Salaires / Unit. pond.	6- Charges / Unit. pond.	7- Autre charges / Unit. Pond.	8- ajustements / Unit. pond.	9- coûts br. ajus. / Unit. pond.	2003-2004	2004-2005	Moyenne provinciale																																		
		Total	Production sur place																																																
		Établissement	Ventes																																																
6601 B.Sang	368	737	737	-	-	27.57	124.4	97.7	1.3	0.22	0.09	1.29	-	1.60	1- % Urée / créatine	54.9%	49.0%	56.5%																																	
6604 Patho	700	815	85	199	531	21.05	542.0	37.0	14.6	0.04	0.09	1.36	-	1.49	2- % T4L / TSH	14.8%	13.8%	19.0%																																	
6605 Cyto	-	198	-	-	198	-	-	-	-	-	-	-	-	-	3- % Urines micr. / ur. exam. somm.	56.2%	52.0%	49.7%																																	
6606 Prél.	2 854	3 414	3 403	11	-	22.14	55.6	3.6	15.4	0.40	0.20	-	-	0.60	4- % Urines culture / ur. exam. somm.	37.6%	36.7%	49.5%																																	
6607 regroupés	153 373	183 975	153 865	13 828	16 282	23.83	62.2	16.3	3.8	0.38	0.18	0.62	0.20	0.98	5- % Diff. Man. / FSC	6.7%	7.1%	13.1%																																	
6608 Supra.	-	-	-	-	-	-	-	-	-	-	-	-	-	-	6- % Frottis orien / FSC	4.5%	4.5%	6.3%																																	
6600 Total	157 295	189 139	158 090	14 038	17 011	23.73	63.2	16.2	3.9	0.38	0.18	0.60	0.18	0.98	7- Nb. Lames / Cas cyto non gyn.	-	-	2.1																																	
6600 Total sans Prél.	154 441	185 725	154 687	14 027	17 011	23.87	63.8	17.3	3.7	0.37	0.17	0.65	0.19	1.01	8- Nb lames de routine / prélèvement chirurgical	-	-	3.8																																	
<table border="1"> <thead> <tr> <th></th> <th>2001-2002</th> <th>2002-2003</th> <th>2003-2004</th> <th>2004-2005</th> </tr> </thead> <tbody> <tr> <td>Nombre de test réalisés sur place</td> <td>97</td> <td>93</td> <td>96</td> <td>97</td> </tr> <tr> <td>Coûts directs bruts ajustés</td> <td>719 939</td> <td>673 948</td> <td>741 262</td> <td>720 928</td> </tr> <tr> <td>Total unités pondérées</td> <td>561 958</td> <td>627 263</td> <td>664 961</td> <td>737 452</td> </tr> <tr> <td>Coûts unitaire</td> <td><b>1.28</b></td> <td><b>1.07</b></td> <td><b>1.11</b></td> <td><b>0.98</b></td> </tr> <tr> <td>Coûts unitaire régional</td> <td>0.74</td> <td>0.73</td> <td>0.71</td> <td>0.72</td> </tr> <tr> <td>Coûts unitaire provincial</td> <td>0.75</td> <td>0.75</td> <td>0.73</td> <td>0.72</td> </tr> </tbody> </table>						2001-2002	2002-2003	2003-2004	2004-2005	Nombre de test réalisés sur place	97	93	96	97	Coûts directs bruts ajustés	719 939	673 948	741 262	720 928	Total unités pondérées	561 958	627 263	664 961	737 452	Coûts unitaire	<b>1.28</b>	<b>1.07</b>	<b>1.11</b>	<b>0.98</b>	Coûts unitaire régional	0.74	0.73	0.71	0.72	Coûts unitaire provincial	0.75	0.75	0.73	0.72	<b>Explication des indicateurs financiers</b> 1- Taux horaire = page650 ligne7colonne4 / colonne3 2- Unités pondérées / Heures travaillées = page650 ligne28colonne3 / ligne7colonne3 3- Procédures / Heures travaillées = page650 ligne30colonne3 / ligne7colonne3 4- Unités pondérées / Procédures = page650 ligne28colonne3 / ligne30colonne3 5- Coûts Hrs. travaillées / Unités pondérées = page650 ligne7colonne3 / ligne30colonne3 6- Charges et av. sociaux / Unités pondérées = page650 ligne10colonne4 + ligne11colonne4 / ligne28colonne3 7- Total autres charges / Unités pondérées = page650 ligne23colonne3 / ligne30colonne3 Comprend les services achetés ainsi que les fournitures et autres charges. 8- Ajustements / Unités pondérées = page650 ligne23colonne4 / ligne28colonne3 9- Coûts Bruts Ajustés / Unités pondérées = page650 ligne17colonne4 - ligne23colonne 4 / ligne28colonne3											
	2001-2002	2002-2003	2003-2004	2004-2005																																															
Nombre de test réalisés sur place	97	93	96	97																																															
Coûts directs bruts ajustés	719 939	673 948	741 262	720 928																																															
Total unités pondérées	561 958	627 263	664 961	737 452																																															
Coûts unitaire	<b>1.28</b>	<b>1.07</b>	<b>1.11</b>	<b>0.98</b>																																															
Coûts unitaire régional	0.74	0.73	0.71	0.72																																															
Coûts unitaire provincial	0.75	0.75	0.73	0.72																																															
<b>Banque de sang :</b>						<b>Informatisation : Omnitech</b>																																													

**Tableau de bord de gestion  
Laboratoire de biologie médicale**

<b>Région</b>	<b>Établissement</b>	<b>Classe</b>	<b>Ville</b>	<b>Responsable</b>
Montréal-Centre (6)	HÔPITAL MAISONNEUVE-ROSEMONT (1293-4659)	31	MONTRÉAL	M. Michel Desaulniers 514-252-3400 (# 3496)

Sous-centre d'activité	Nombre de procédure					Indicateurs financiers									Indicateurs d'utilisation de service																																				
	2003-2004	2004-2005			Achats	1- Taux horaire	2- Unités pondérées / Hrs. trav.	3- Procédures / Hrs. trav.	4- Unit. Pond / procédures	5- Salaires / Unit. pond.	6- Charges / Unit. pond.	7- Autre charges / Unit. Pond.	8- ajustements / Unit. pond.	9- coûts br. ajus. / Unit. pond.	2003-2004	2004-2005	Moyenne provinciale																																		
		Total	Production sur place																																																
		Établissement	Ventes																																																
6601 B.Sang	151 224	111 526	110 743	783	-	24.71	29.5	3.8	7.8	0.84	0.35	0.37	0.28	1.28	1- % Urée / créatine	57.2%	56.3%	56.5%																																	
6604 Patho	39 629	37 827	35 899	1 928	-	24.61	59.9	1.0	58.1	0.41	0.15	0.26	0.16	0.66	2- % T4L / TSH	17.9%	17.4%	19.0%																																	
6605 Cyto	36 564	40 410	40 141	269	-	22.65	28.6	2.4	11.9	0.79	0.40	0.10	-	1.29	3- % Urines micr. / ur. exam. somm.	53.6%	52.3%	49.7%																																	
6606 Prél.	129 597	124 688	123 934	754	-	20.23	63.1	6.0	10.5	0.32	0.17	0.09	-	0.58	4- % Urines culture / ur. exam. somm.	44.2%	42.7%	49.5%																																	
6607 regroupés	4 534 378	4 340 701	4 219 852	117 440	3 409	24.74	86.3	20.4	4.2	0.29	0.13	0.28	0.03	0.66	5- % Diff. Man. / FSC	12.3%	8.7%	13.1%																																	
6608 Supra.	-	-	-	-	-	-	-	-	-	-	-	-	-	-	6- % Frottis orien / FSC	0.5%	0.6%	6.3%																																	
6600 Total	4 891 392	4 655 152	4 530 569	121 174	3 409	24.24	73.2	14.5	5.1	0.33	0.15	0.26	0.05	0.69	7- Nb. Lames / Cas cyto non gyn.	2.7	2.4	2.1																																	
6600 Total sans Prél.	4 761 795	4 530 464	4 406 635	120 420	3 409	24.60	74.1	15.2	4.9	0.33	0.14	0.27	0.05	0.70	8- Nb lames de routine / prélèvement chirurgical	5.3	5.3	3.8																																	
<table border="1"> <thead> <tr> <th></th> <th>2001-2002</th> <th>2002-2003</th> <th>2003-2004</th> <th>2004-2005</th> </tr> </thead> <tbody> <tr> <td>Nombre de test réalisés sur place</td> <td>436</td> <td>451</td> <td>439</td> <td>436</td> </tr> <tr> <td>Coûts directs bruts ajustés</td> <td>14 454 875</td> <td>15 689 553</td> <td>16 401 080</td> <td>16 255 719</td> </tr> <tr> <td>Total unités pondérées</td> <td>21 552 853</td> <td>22 463 601</td> <td>24 094 652</td> <td>23 505 768</td> </tr> <tr> <td>Coûts unitaire</td> <td><b>0.67</b></td> <td><b>0.70</b></td> <td><b>0.68</b></td> <td><b>0.69</b></td> </tr> <tr> <td>Coûts unitaire régional</td> <td>0.74</td> <td>0.73</td> <td>0.71</td> <td>0.72</td> </tr> <tr> <td>Coûts unitaire provincial</td> <td>0.75</td> <td>0.75</td> <td>0.73</td> <td>0.72</td> </tr> </tbody> </table>						2001-2002	2002-2003	2003-2004	2004-2005	Nombre de test réalisés sur place	436	451	439	436	Coûts directs bruts ajustés	14 454 875	15 689 553	16 401 080	16 255 719	Total unités pondérées	21 552 853	22 463 601	24 094 652	23 505 768	Coûts unitaire	<b>0.67</b>	<b>0.70</b>	<b>0.68</b>	<b>0.69</b>	Coûts unitaire régional	0.74	0.73	0.71	0.72	Coûts unitaire provincial	0.75	0.75	0.73	0.72	<b>Explication des indicateurs financiers</b> 1- Taux horaire = page650 ligne7colonne4 / colonne3 2- Unités pondérées / Heures travaillées = page650 ligne28colonne3 / ligne7colonne3 3- Procédures / Heures travaillées = page650 ligne30colonne3 / ligne7colonne3 4- Unités pondérées / Procédures = page650 ligne28colonne3 / ligne30colonne3 5- Coûts Hrs. travaillées / Unités pondérées = page650 ligne7colonne3 / ligne30colonne3 6- Charges et av. sociaux / Unités pondérées = page650 ligne10colonne4 + ligne11colonne4 / ligne28colonne3 7- Total autres charges / Unités pondérées = page650 ligne23colonne3 / ligne30colonne3 Comprend les services achetés ainsi que les fournitures et autres charges. 8- Ajustements / Unités pondérées = page650 ligne23colonne4 / ligne28colonne3 9- Coûts Bruts Ajustés / Unités pondérées = page650 ligne17colonne4 - ligne23colonne 4 / ligne28colonne3											
	2001-2002	2002-2003	2003-2004	2004-2005																																															
Nombre de test réalisés sur place	436	451	439	436																																															
Coûts directs bruts ajustés	14 454 875	15 689 553	16 401 080	16 255 719																																															
Total unités pondérées	21 552 853	22 463 601	24 094 652	23 505 768																																															
Coûts unitaire	<b>0.67</b>	<b>0.70</b>	<b>0.68</b>	<b>0.69</b>																																															
Coûts unitaire régional	0.74	0.73	0.71	0.72																																															
Coûts unitaire provincial	0.75	0.75	0.73	0.72																																															
<b>Banque de sang : Désigné</b>						<b>Informatisation : MédiSolution</b>																																													

**Tableau de bord de gestion  
Laboratoire de biologie médicale**

<b>Région</b>	<b>Établissement</b>	<b>Classe</b>	<b>Ville</b>	<b>Responsable</b>
Montréal-Centre (6)	HÔPITAL SANTA-CABRINI (1242-0774)	31	MONTRÉAL	Mme Suzanne Clément 514-252-6000 (# 6616)

Sous-centre d'activité	Nombre de procédure					Indicateurs financiers									Indicateurs d'utilisation de service																																				
	2003-2004	2004-2005			Achats	1- Taux horaire	2- Unités pondérées / Hrs. trav.	3- Procédures / Hrs. trav.	4- Unit. Pond / procédures	5- Salaires / Unit. pond.	6- Charges / Unit. pond.	7- Autre charges / Unit. Pond.	8- ajustements / Unit. pond.	9- coûts br. ajus. / Unit. pond.	2003-2004	2004-2005	Moyenne provinciale																																		
		Total	Production sur place																																																
Établissement	Ventes																																																		
6601 B.Sang	22 493	22 270	22 269	1	-	22.37	32.7	4.8	6.8	0.68	0.33	0.42	0.23	1.21	1- % Urée / créatine	59.7%	56.2%	56.5%																																	
6604 Patho	17 077	18 189	15 476	-	2 713	19.56	<b>38.0</b>	1.5	25.4	0.51	0.33	0.25	-	1.09	2- % T4L / TSH	11.4%	11.4%	19.0%																																	
6605 Cyto	29 944	30 271	30 271	-	-	22.74	34.9	3.9	9.0	0.65	0.27	0.04	-	0.96	3- % Urines micr. / ur. exam. somm.	33.9%	30.1%	49.7%																																	
6606 Prél.	91 690	98 774	98 774	-	-	20.95	<b>44.0</b>	<b>4.4</b>	10.1	0.48	0.18	0.16	0.03	0.79	4- % Urines culture / ur. exam. somm.	29.3%	28.0%	49.5%																																	
6607 regroupés	2 302 329	2 318 132	2 303 930	242	13 960	23.27	102.1	32.2	3.2	0.23	0.10	0.26	0.01	0.58	5- % Diff. Man. / FSC	14.9%	13.4%	13.1%																																	
6608 Supra.	-	-	-	-	-	-	-	-	-	-	-	-	-	-	6- % Frottis orien / FSC	2.7%	2.1%	6.3%																																	
<b>6600 Total</b>	<b>2 463 533</b>	<b>2 487 636</b>	<b>2 470 720</b>	<b>243</b>	<b>16 673</b>	<b>22.38</b>	<b>77.5</b>	<b>20.9</b>	<b>3.7</b>	<b>0.29</b>	<b>0.13</b>	<b>0.25</b>	<b>0.01</b>	<b>0.65</b>	7- Nb. Lames / Cas cyto non gyn.	2.5	2.3	2.1																																	
6600 Total sans Prél.	2 371 843	2 388 862	2 371 946	243	16 673	22.72	85.3	24.8	3.4	0.27	0.13	0.26	0.01	0.64	8- Nb lames de routine / prélèvement chirurgical	2.1	2.2	3.8																																	
<table border="1"> <thead> <tr> <th></th> <th>2001-2002</th> <th>2002-2003</th> <th>2003-2004</th> <th>2004-2005</th> </tr> </thead> <tbody> <tr> <td>Nombre de test réalisés sur place</td> <td>195</td> <td>195</td> <td>199</td> <td>195</td> </tr> <tr> <td>Coûts directs bruts ajustés</td> <td>4 826 024</td> <td>5 323 007</td> <td>5 507 815</td> <td>6 020 896</td> </tr> <tr> <td>Total unités pondérées</td> <td>8 103 073</td> <td>8 385 186</td> <td>8 914 369</td> <td>9 222 196</td> </tr> <tr> <td><b>Coûts unitaire</b></td> <td><b>0.60</b></td> <td><b>0.63</b></td> <td><b>0.62</b></td> <td><b>0.65</b></td> </tr> <tr> <td>Coûts unitaire régional</td> <td>0.74</td> <td>0.73</td> <td>0.71</td> <td>0.72</td> </tr> <tr> <td>Coûts unitaire provincial</td> <td>0.75</td> <td>0.75</td> <td>0.73</td> <td>0.72</td> </tr> </tbody> </table>						2001-2002	2002-2003	2003-2004	2004-2005	Nombre de test réalisés sur place	195	195	199	195	Coûts directs bruts ajustés	4 826 024	5 323 007	5 507 815	6 020 896	Total unités pondérées	8 103 073	8 385 186	8 914 369	9 222 196	<b>Coûts unitaire</b>	<b>0.60</b>	<b>0.63</b>	<b>0.62</b>	<b>0.65</b>	Coûts unitaire régional	0.74	0.73	0.71	0.72	Coûts unitaire provincial	0.75	0.75	0.73	0.72	<b>Explication des indicateurs financiers</b> 1- Taux horaire = page650 ligne7colonne4 / colonne3 2- Unités pondérées / Heures travaillées = page650 ligne28colonne3 / ligne7colonne3 3- Procédures / Heures travaillées = page650 ligne30colonne3 / ligne7colonne3 4- Unités pondérées / Procédures = page650 ligne28colonne3 / ligne30colonne3 5- Coûts Hrs. travaillées / Unités pondérées = page650 ligne7colonne3 / ligne30colonne3 6- Charges et av. sociaux / Unités pondérées = page650 ligne10colonne4 + ligne11colonne4 / ligne28colonne3 7- Total autres charges / Unités pondérées = page650 ligne23colonne3 / ligne30colonne3 Comprend les services achetés ainsi que les fournitures et autres charges. 8- Ajustements / Unités pondérées = page650 ligne23colonne4 / ligne28colonne3 9- Coûts Bruts Ajustés / Unités pondérées = page650 ligne17colonne4 – ligne23colonne 4 / ligne28colonne3											
	2001-2002	2002-2003	2003-2004	2004-2005																																															
Nombre de test réalisés sur place	195	195	199	195																																															
Coûts directs bruts ajustés	4 826 024	5 323 007	5 507 815	6 020 896																																															
Total unités pondérées	8 103 073	8 385 186	8 914 369	9 222 196																																															
<b>Coûts unitaire</b>	<b>0.60</b>	<b>0.63</b>	<b>0.62</b>	<b>0.65</b>																																															
Coûts unitaire régional	0.74	0.73	0.71	0.72																																															
Coûts unitaire provincial	0.75	0.75	0.73	0.72																																															
<b>Banque de sang :</b>						<b>Informatisation : Omnitech Labs</b>																																													

**Tableau de bord de gestion  
Laboratoire de biologie médicale**

<b>Région</b>	<b>Établissement</b>	<b>Classe</b>	<b>Ville</b>	<b>Responsable</b>
Montréal-Centre (6)	INSTITUT DE CARDIOLOGIE MONTRÉAL (1243-1656)	31	MONTRÉAL	M. Michel Pilon 514-376-3330 (# 3567)

Sous-centre d'activité	Nombre de procédure					Indicateurs financiers									Indicateurs d'utilisation de service																																				
	2003-2004	2004-2005			Achats	1- Taux horaire	2- Unités pondérées / Hrs. trav.	3- Procédures / Hrs. trav.	4- Unit. Pond / procédures	5- Salaires / Unit. pond.	6- Charges / Unit. pond.	7- Autre charges / Unit. Pond.	8- ajustements / Unit. pond.	9- coûts br. ajus. / Unit. pond.	2003-2004	2004-2005	Moyenne provinciale																																		
		Total	Production sur place																																																
		Établissement	Ventes																																																
6601 B.Sang	37 845	42 360	42 360	-	-	24.72	36.4	5.4	6.8	0.68	0.26	0.36	-	1.30	1- % Urée / créatine	92.3%	92.0%	56.5%																																	
6604 Patho	1 925	1 649	1 542	89	18	25.32	<b>49.7</b>	<b>0.7</b>	68.1	0.51	0.22	0.21	-	0.94	2- % T4L / TSH	23.3%	22.1%	19.0%																																	
6605 Cyto	89	109	109	-	-	-	-	-	-	-	-	-	-	-	3- % Urines micr. / ur. exam. somm.	46.8%	45.1%	49.7%																																	
6606 Prél.	83 661	81 796	81 796	-	-	23.34	82.5	8.0	10.3	0.28	0.12	0.06	-	0.47	4- % Urines culture / ur. exam. somm.	45.7%	44.9%	49.5%																																	
6607 regroupés	1 175 714	1 213 390	1 208 649	1 871	2 870	25.18	90.6	23.6	3.8	0.28	0.13	0.22	0.03	0.59	5- % Diff. Man. / FSC	12.8%	12.8%	13.1%																																	
6608 Supra.	-	-	-	-	-	-	-	-	-	-	-	-	-	-	6- % Frottis orien / FSC	-	-	6.3%																																	
<b>6600 Total</b>	<b>1 299 234</b>	<b>1 339 304</b>	<b>1 334 456</b>	<b>1 960</b>	<b>2 888</b>	<b>24.87</b>	<b>82.1</b>	<b>18.6</b>	<b>4.4</b>	<b>0.30</b>	<b>0.13</b>	<b>0.20</b>	<b>0.02</b>	<b>0.62</b>	7- Nb. Lames / Cas cyto non gyn.	3.0	3.0	2.1																																	
6600 Total sans Prél.	1 215 573	1 257 508	1 252 660	1 960	2 888	25.13	82.1	20.4	4.0	0.31	0.13	0.23	0.03	0.64	8- Nb lames de routine / prélèvement chirurgical	2.3	2.0	3.8																																	
<table border="1"> <thead> <tr> <th></th> <th>2001-2002</th> <th>2002-2003</th> <th>2003-2004</th> <th>2004-2005</th> </tr> </thead> <tbody> <tr> <td>Nombre de test réalisés sur place</td> <td>177</td> <td>188</td> <td>182</td> <td>177</td> </tr> <tr> <td>Coûts directs bruts ajustés</td> <td>3 769 390</td> <td>3 653 505</td> <td>3 784 140</td> <td>3 647 086</td> </tr> <tr> <td>Total unités pondérées</td> <td>5 273 411</td> <td>5 666 382</td> <td>5 768 845</td> <td>5 912 799</td> </tr> <tr> <td><b>Coûts unitaire</b></td> <td><b>0.71</b></td> <td><b>0.64</b></td> <td><b>0.66</b></td> <td><b>0.62</b></td> </tr> <tr> <td>Coûts unitaire régional</td> <td>0.74</td> <td>0.73</td> <td>0.71</td> <td>0.72</td> </tr> <tr> <td>Coûts unitaire provincial</td> <td>0.75</td> <td>0.75</td> <td>0.73</td> <td>0.72</td> </tr> </tbody> </table>						2001-2002	2002-2003	2003-2004	2004-2005	Nombre de test réalisés sur place	177	188	182	177	Coûts directs bruts ajustés	3 769 390	3 653 505	3 784 140	3 647 086	Total unités pondérées	5 273 411	5 666 382	5 768 845	5 912 799	<b>Coûts unitaire</b>	<b>0.71</b>	<b>0.64</b>	<b>0.66</b>	<b>0.62</b>	Coûts unitaire régional	0.74	0.73	0.71	0.72	Coûts unitaire provincial	0.75	0.75	0.73	0.72	<b>Explication des indicateurs financiers</b> 1- Taux horaire = page650 ligne7colonne4 / colonne3 2- Unités pondérées / Heures travaillées = page650 ligne28colonne3 / ligne7colonne3 3- Procédures / Heures travaillées = page650 ligne30colonne3 / ligne7colonne3 4- Unités pondérées / Procédures = page650 ligne28colonne3 / ligne30colonne3 5- Coûts Hrs. travaillées / Unités pondérées = page650 ligne7colonne3 / ligne30colonne3 6- Charges et av. sociaux / Unités pondérées = page650 ligne10colonne4 + ligne11colonne4 / ligne28colonne3 7- Total autres charges / Unités pondérées = page650 ligne23colonne3 / ligne30colonne3 Comprend les services achetés ainsi que les fournitures et autres charges. 8- Ajustements / Unités pondérées = page650 ligne23colonne4 / ligne28colonne3 9- Coûts Bruts Ajustés / Unités pondérées = page650 ligne17colonne4 - ligne23colonne 4 / ligne28colonne3											
	2001-2002	2002-2003	2003-2004	2004-2005																																															
Nombre de test réalisés sur place	177	188	182	177																																															
Coûts directs bruts ajustés	3 769 390	3 653 505	3 784 140	3 647 086																																															
Total unités pondérées	5 273 411	5 666 382	5 768 845	5 912 799																																															
<b>Coûts unitaire</b>	<b>0.71</b>	<b>0.64</b>	<b>0.66</b>	<b>0.62</b>																																															
Coûts unitaire régional	0.74	0.73	0.71	0.72																																															
Coûts unitaire provincial	0.75	0.75	0.73	0.72																																															
<b>Banque de sang :</b>						<b>Informatisation : Bell Canada</b>																																													

**Tableau de bord de gestion  
Laboratoire de biologie médicale**

<b>Région</b>	<b>Établissement</b>	<b>Classe</b>	<b>Ville</b>	<b>Responsable</b>
Outaouais (7)	CENTRE DE SANTÉ ET DE SERVICE SOCIAUX DES COLLINES (1104-4401)	31	WAKEFIELD	Mme Lyse Bertrand 819-459-3080 (# 1130)

Sous-centre d'activité	Nombre de procédure					Indicateurs financiers									Indicateurs d'utilisation de service																																				
	2003-2004	2004-2005			Achats	1- Taux horaire	2- Unités pondérées s / Hrs. trav.	3- Procédure s / Hrs. trav.	4- Unit. Pond / procédure s	5- Salaires / Unit. pond.	6- Charges / Unit. pond.	7- Autre charges / Unit. Pond.	8- ajustemen ts / Unit. pond.	9- coûts br. ajust. / Unit. pond.	2003- 2004	2004- 2005	Moyenne provinciale																																		
		Total	Production sur place																																																
		Établissement	Ventes																																																
6601 B.Sang	247	595	595	-	-	-	-	-	-	-	-	-	-	1- % Urée / créatine	18.1%	25.1%	56.5%																																		
6604 Patho	6	-	-	-	-	-	-	7.3	-	-	0.84	-	0.84	2- % T4L / TSH	18.8%	19.1%	19.0%																																		
6605 Cyto	2	-	-	-	-	-	-	412.5	-	-	0.17	-	0.17	3- % Urines micr. / ur. exam. somm.	46.9%	47.3%	49.7%																																		
6606 Prél.	15 368	16 544	16 544	-	23.33	21.4	2.4	8.9	1.09	0.40	0.07	-	1.56	4- % Urines culture / ur. exam. somm.	56.1%	61.4%	49.5%																																		
6607 regroupés	63 618	65 820	65 820	-	-	-	-	3.1	-	-	0.74	-	0.74	5- % Diff. Man. / FSC	255.9%	20.4%	13.1%																																		
6608 Supra.	-	-	-	-	-	-	-	-	-	-	-	-	-	6- % Frottis orien / FSC	9.9%	6.8%	6.3%																																		
6600 Total	79 241	82 959	82 959	-	23.33	52.8	12.1	4.4	0.44	0.16	0.46	-	1.07	7- Nb. Lames / Cas cyto non gyn.	1.0	-	2.1																																		
6600 Total sans Prél.	63 873	66 415	66 415	-	-	-	-	3.2	-	-	0.73	-	0.73	8- Nb lames de routine / prélèvement chirurgical	-	-	3.8																																		
<table border="1"> <thead> <tr> <th></th> <th>2001-2002</th> <th>2002-2003</th> <th>2003-2004</th> <th>2004-2005</th> </tr> </thead> <tbody> <tr> <td>Nombre de test réalisés sur place</td> <td>60</td> <td>82</td> <td>68</td> <td>60</td> </tr> <tr> <td>Coûts directs bruts ajustés</td> <td>324 328</td> <td>364 222</td> <td>385 022</td> <td>387 344</td> </tr> <tr> <td>Total unités pondérées</td> <td>385 807</td> <td>407 400</td> <td>414 304</td> <td>362 490</td> </tr> <tr> <td>Coûts unitaire</td> <td><b>0.84</b></td> <td><b>0.89</b></td> <td><b>0.93</b></td> <td><b>1.07</b></td> </tr> <tr> <td>Coûts unitaire régional</td> <td>0.77</td> <td>0.77</td> <td>0.76</td> <td>0.72</td> </tr> <tr> <td>Coûts unitaire provincial</td> <td>0.75</td> <td>0.75</td> <td>0.73</td> <td>0.72</td> </tr> </tbody> </table>						2001-2002	2002-2003	2003-2004	2004-2005	Nombre de test réalisés sur place	60	82	68	60	Coûts directs bruts ajustés	324 328	364 222	385 022	387 344	Total unités pondérées	385 807	407 400	414 304	362 490	Coûts unitaire	<b>0.84</b>	<b>0.89</b>	<b>0.93</b>	<b>1.07</b>	Coûts unitaire régional	0.77	0.77	0.76	0.72	Coûts unitaire provincial	0.75	0.75	0.73	0.72	<b>Explication des indicateurs financiers</b> 1- Taux horaire = page650 ligne7colonne4 / colonne3 2- Unités pondérées / Heures travaillées = page650 ligne28colonne3 / ligne7colonne3 3- Procédures / Heures travaillées = page650 ligne30colonne3 / ligne7colonne3 4- Unités pondérées / Procédures = page650 ligne28colonne3 / ligne30colonne3 5- Coûts Hrs. travaillées / Unités pondérées = page650 ligne7colonne3 / ligne30colonne3 6- Charges et av. sociaux / Unités pondérées = page650 ligne10colonne4 + ligne11colonne4 / ligne28colonne3 7- Total autres charges / Unités pondérées = page650 ligne23colonne3 / ligne30colonne3 Comprend les services achetés ainsi que les fournitures et autres charges. 8- Ajustements / Unités pondérées = page650 ligne23colonne4 / ligne28colonne3 9- Coûts Bruts Ajustés / Unités pondérées = page650 ligne17colonne4 – ligne23colonne 4 / ligne28colonne3											
	2001-2002	2002-2003	2003-2004	2004-2005																																															
Nombre de test réalisés sur place	60	82	68	60																																															
Coûts directs bruts ajustés	324 328	364 222	385 022	387 344																																															
Total unités pondérées	385 807	407 400	414 304	362 490																																															
Coûts unitaire	<b>0.84</b>	<b>0.89</b>	<b>0.93</b>	<b>1.07</b>																																															
Coûts unitaire régional	0.77	0.77	0.76	0.72																																															
Coûts unitaire provincial	0.75	0.75	0.73	0.72																																															
<b>Banque de sang :</b>					<b>Informatisation : Bell Canada</b>																																														

**Tableau de bord de gestion  
Laboratoire de biologie médicale**

<b>Région</b>	<b>Établissement</b>	<b>Classe</b>	<b>Ville</b>	<b>Responsable</b>
Outaouais (7)	CENTRE DE SANTÉ ET DE SERVICES SOCIAUX DE GATINEAU (1104-4419)	31	HULL ET GATINEAU	Marjolaine Brault, L. Brunet 819-595-6000

Sous-centre d'activité	Nombre de procédure					Indicateurs financiers									Indicateurs d'utilisation de service																																				
	2003-2004	2004-2005			Achats	1- Taux horaire	2- Unités pondérées / Hrs. trav.	3- Procédure s / Hrs. trav.	4- Unit. Pond / procédures	5- Salaires / Unit. pond.	6- Charges / Unit. pond.	7- Autre charges / Unit. Pond.	8- ajustements / Unit. pond.	9- coûts br. ajus. / Unit. pond.	2003-2004	2004-2005	Moyenne provinciale																																		
		Total	Production sur place																																																
		Établissement	Ventes																																																
6601 B.Sang	47 686	46 533	45 978	555	-	27.17	31.4	4.1	7.7	0.87	0.36	0.38	0.34	1.26	1- % Urée / créatine	29.0%	29.3%	56.5%																																	
6604 Patho	31 610	31 730	27 584	3 798	348	23.76	55.1	1.6	34.1	0.43	0.19	0.17	0.00	0.79	2- % T4L / TSH	18.2%	17.0%	19.0%																																	
6605 Cyto	47 328	47 239	42 436	4 803	-	24.78	<b>27.5</b>	<b>3.0</b>	9.2	0.90	0.38	0.09	-	1.37	3- % Urines micr. / ur. exam. somm.	48.4%	49.3%	49.7%																																	
6606 Prél.	140 430	141 380	141 380	-	-	21.70	<b>43.1</b>	<b>4.2</b>	10.2	0.50	0.26	0.15	-	0.91	4- % Urines culture / ur. exam. somm.	46.6%	46.5%	49.5%																																	
6607 regroupés	2 109 630	2 177 757	2 133 866	37 611	6 280	23.98	86.3	20.6	4.2	0.28	0.12	0.24	0.04	0.60	5- % Diff. Man. / FSC	14.0%	16.0%	13.1%																																	
6608 Supra.	-	-	-	-	-	-	-	-	-	-	-	-	-	-	6- % Frottis orien / FSC	3.3%	4.0%	6.3%																																	
<b>6600 Total</b>	<b>2 376 684</b>	<b>2 444 639</b>	<b>2 391 244</b>	<b>46 767</b>	<b>6 628</b>	<b>23.88</b>	<b>67.9</b>	<b>13.5</b>	<b>5.0</b>	<b>0.35</b>	<b>0.15</b>	<b>0.22</b>	<b>0.04</b>	<b>0.69</b>	7- Nb. Lames / Cas cyto non gyn.	2.1	2.0	2.1																																	
6600 Total sans Prél.	2 236 254	2 303 259	2 249 864	46 767	6 628	24.27	72.3	15.1	4.8	0.34	0.14	0.23	0.04	0.67	8- Nb lames de routine / prélèvement chirurgical	2.7	2.7	3.8																																	
<table border="1"> <thead> <tr> <th></th> <th>2001-2002</th> <th>2002-2003</th> <th>2003-2004</th> <th>2004-2005</th> </tr> </thead> <tbody> <tr> <td>Nombre de test réalisés sur place</td> <td>370</td> <td>280</td> <td>373</td> <td>370</td> </tr> <tr> <td>Coûts directs bruts ajustés</td> <td>8 045 545</td> <td>8 342 666</td> <td>8 765 670</td> <td>8 461 962</td> </tr> <tr> <td>Total unités pondérées</td> <td>10 544 380</td> <td>10 916 591</td> <td>11 736 362</td> <td>12 243 508</td> </tr> <tr> <td><b>Coûts unitaire</b></td> <td><b>0.76</b></td> <td><b>0.76</b></td> <td><b>0.75</b></td> <td><b>0.69</b></td> </tr> <tr> <td>Coûts unitaire régional</td> <td>0.77</td> <td>0.77</td> <td>0.76</td> <td>0.72</td> </tr> <tr> <td>Coûts unitaire provincial</td> <td>0.75</td> <td>0.75</td> <td>0.73</td> <td>0.72</td> </tr> </tbody> </table>						2001-2002	2002-2003	2003-2004	2004-2005	Nombre de test réalisés sur place	370	280	373	370	Coûts directs bruts ajustés	8 045 545	8 342 666	8 765 670	8 461 962	Total unités pondérées	10 544 380	10 916 591	11 736 362	12 243 508	<b>Coûts unitaire</b>	<b>0.76</b>	<b>0.76</b>	<b>0.75</b>	<b>0.69</b>	Coûts unitaire régional	0.77	0.77	0.76	0.72	Coûts unitaire provincial	0.75	0.75	0.73	0.72	<b>Explication des indicateurs financiers</b> 1- Taux horaire = page650 ligne7colonne4 / colonne3 2- Unités pondérées / Heures travaillées = page650 ligne28colonne3 / ligne7colonne3 3- Procédures / Heures travaillées = page650 ligne30colonne3 / ligne7colonne3 4- Unités pondérées / Procédures = page650 ligne28colonne3 / ligne30colonne3 5- Coûts Hrs. travaillées / Unités pondérées = page650 ligne7colonne3 / ligne30colonne3 6- Charges et av. sociaux / Unités pondérées = page650 ligne10colonne4 + ligne11colonne4 / ligne28colonne3 7- Total autres charges / Unités pondérées = page650 ligne23colonne3 / ligne30colonne3 Comprend les services achetés ainsi que les fournitures et autres charges. 8- Ajustements / Unités pondérées = page650 ligne23colonne4 / ligne28colonne3 9- Coûts Bruts Ajustés / Unités pondérées = page650 ligne17colonne4 - ligne23colonne 4 / ligne28colonne3											
	2001-2002	2002-2003	2003-2004	2004-2005																																															
Nombre de test réalisés sur place	370	280	373	370																																															
Coûts directs bruts ajustés	8 045 545	8 342 666	8 765 670	8 461 962																																															
Total unités pondérées	10 544 380	10 916 591	11 736 362	12 243 508																																															
<b>Coûts unitaire</b>	<b>0.76</b>	<b>0.76</b>	<b>0.75</b>	<b>0.69</b>																																															
Coûts unitaire régional	0.77	0.77	0.76	0.72																																															
Coûts unitaire provincial	0.75	0.75	0.73	0.72																																															
<b>Banque de sang : Désigné</b>					<b>Informatisation : Bell Canada</b>																																														

**Tableau de bord de gestion  
Laboratoire de biologie médicale**

<b>Région</b>	<b>Établissement</b>	<b>Classe</b>	<b>Ville</b>	<b>Responsable</b>
Outaouais (7)	CENTRE DE SANTÉ ET DE SERVICES SOCIAUX DE LA VALLÉE-DE-LA-GATINEAU (1104-3510)	31	MANIWAKI	Mme Édith Chartier 819-449-4690 (# 421)

Sous-centre d'activité	Nombre de procédure					Indicateurs financiers									Indicateurs d'utilisation de service																																				
	2003-2004	2004-2005			Achats	1- Taux horaire	2- Unités pondérées / Hrs. trav.	3- Procédures / Hrs. trav.	4- Unit. Pond / procédures	5- Salaires / Unit. pond.	6- Charges / Unit. pond.	7- Autre charges / Unit. Pond.	8- ajustements / Unit. pond.	9- coûts br. ajus. / Unit. pond.	2003-2004	2004-2005	Moyenne provinciale																																		
		Total	Production sur place																																																
		Établissement	Ventes																																																
6601 B.Sang	2 360	2 098	2 098	-	-	24.05	14.2	2.1	6.6	1.70	0.72	0.02	-	2.45	1- % Urée / créatine	13.6%	24.1%	56.5%																																	
6604 Patho	2 279	1 800	-	-	1 800	-	-	-	-	-	-	-	-	-	2- % T4L / TSH	20.7%	18.9%	19.0%																																	
6605 Cyto	-	-	-	-	-	-	-	-	-	-	-	-	-	-	3- % Urines micr. / ur. exam. somm.	71.6%	63.4%	49.7%																																	
6606 Prél.	36 703	24 014	24 014	-	-	23.89	91.8	9.1	10.1	0.26	0.11	0.00	-	0.37	4- % Urines culture / ur. exam. somm.	61.1%	63.6%	49.5%																																	
6607 regroupés	177 472	180 401	175 931	-	4 470	24.18	59.6	15.1	4.0	0.41	0.16	0.48	0.04	1.00	5- % Diff. Man. / FSC	4.5%	5.7%	13.1%																																	
6608 Supra.	-	-	-	-	-	-	-	-	-	-	-	-	-	-	6- % Frottis orien / FSC	-	1.9%	6.3%																																	
6600 Total	218 814	208 313	202 043	-	6 270	24.12	62.2	13.3	4.7	0.39	0.16	0.35	0.03	0.86	7- Nb. Lames / Cas cyto non gyn.	-	-	2.1																																	
6600 Total sans Prél.	182 111	184 299	178 029	-	6 270	24.17	56.2	14.1	4.0	0.43	0.17	0.47	0.04	1.03	8- Nb lames de routine / prélèvement chirurgical	-	-	3.8																																	
<table border="1"> <thead> <tr> <th></th> <th>2001-2002</th> <th>2002-2003</th> <th>2003-2004</th> <th>2004-2005</th> </tr> </thead> <tbody> <tr> <td>Nombre de test réalisés sur place</td> <td>126</td> <td>120</td> <td>121</td> <td>126</td> </tr> <tr> <td>Coûts directs bruts ajustés</td> <td>734 314</td> <td>767 872</td> <td>885 621</td> <td>843 824</td> </tr> <tr> <td>Total unités pondérées</td> <td>902 159</td> <td>989 723</td> <td>1 107 952</td> <td>976 060</td> </tr> <tr> <td>Coûts unitaire</td> <td><b>0.81</b></td> <td><b>0.78</b></td> <td><b>0.80</b></td> <td><b>0.86</b></td> </tr> <tr> <td>Coûts unitaire régional</td> <td>0.77</td> <td>0.77</td> <td>0.76</td> <td>0.72</td> </tr> <tr> <td>Coûts unitaire provincial</td> <td>0.75</td> <td>0.75</td> <td>0.73</td> <td>0.72</td> </tr> </tbody> </table>						2001-2002	2002-2003	2003-2004	2004-2005	Nombre de test réalisés sur place	126	120	121	126	Coûts directs bruts ajustés	734 314	767 872	885 621	843 824	Total unités pondérées	902 159	989 723	1 107 952	976 060	Coûts unitaire	<b>0.81</b>	<b>0.78</b>	<b>0.80</b>	<b>0.86</b>	Coûts unitaire régional	0.77	0.77	0.76	0.72	Coûts unitaire provincial	0.75	0.75	0.73	0.72	<b>Explication des indicateurs financiers</b> 1- Taux horaire = page650 ligne7colonne4 / colonne3 2- Unités pondérées / Heures travaillées = page650 ligne28colonne3 / ligne7colonne3 3- Procédures / Heures travaillées = page650 ligne30colonne3 / ligne7colonne3 4- Unités pondérées / Procédures = page650 ligne28colonne3 / ligne30colonne3 5- Coûts Hrs. travaillées / Unités pondérées = page650 ligne7colonne3 / ligne30colonne3 6- Charges et av. sociaux / Unités pondérées = page650 ligne10colonne4 + ligne11colonne4 / ligne28colonne3 7-Total autres charges / Unités pondérées = page650 ligne23colonne3 / ligne30colonne3 Comprend les services achetés ainsi que les fournitures et autres charges. 8-Ajustements / Unités pondérées = page650 ligne23colonne4 / ligne28colonne3 9-Coûts Bruts Ajustés / Unités pondérées = page650 ligne17colonne4 – ligne23colonne 4 / ligne28colonne3											
	2001-2002	2002-2003	2003-2004	2004-2005																																															
Nombre de test réalisés sur place	126	120	121	126																																															
Coûts directs bruts ajustés	734 314	767 872	885 621	843 824																																															
Total unités pondérées	902 159	989 723	1 107 952	976 060																																															
Coûts unitaire	<b>0.81</b>	<b>0.78</b>	<b>0.80</b>	<b>0.86</b>																																															
Coûts unitaire régional	0.77	0.77	0.76	0.72																																															
Coûts unitaire provincial	0.75	0.75	0.73	0.72																																															
<b>Banque de sang : Associé</b>						<b>Informatisation : Bell Canada</b>																																													

**Tableau de bord de gestion  
Laboratoire de biologie médicale**

<b>Région</b>	<b>Établissement</b>	<b>Classe</b>	<b>Ville</b>	<b>Responsable</b>
Outaouais (7)	CENTRE DE SANTÉ ET DE SERVICES SOCIAUX DE PAPINEAU (1104-4427)	31	BUCKINGHAM	M. Robert Beaumier 819-986-4115 (# 4079)

Sous-centre d'activité	Nombre de procédure					Indicateurs financiers									Indicateurs d'utilisation de service																																				
	2003-2004	2004-2005			Achats	1- Taux horaire	2- Unités pondérées / Hrs. trav.	3- Procédures / Hrs. trav.	4- Unit. Pond / procédures	5- Salaires / Unit. pond.	6- Charges / Unit. pond.	7- Autre charges / Unit. Pond.	8- ajustements / Unit. pond.	9- coûts br. ajus. / Unit. pond.	2003-2004	2004-2005	Moyenne provinciale																																		
		Total	Production sur place																																																
		Établissement	Ventes																																																
6601 B.Sang	3 123	3 036	3 036	-	-	24.81	<b>25.2</b>	3.7	6.9	0.98	0.36	0.24	-	1.59	1- % Urée / créatine	10.7%	10.8%	56.5%																																	
6604 Patho	13 075	13 510	-	-	13 510	-	-	-	-	-	-	-	-	-	2- % T4L / TSH	23.0%	21.9%	19.0%																																	
6605 Cyto	-	-	-	-	-	-	-	-	-	-	-	-	-	-	3- % Urines micr. / ur. exam. somm.	65.0%	51.4%	49.7%																																	
6606 Prél.	49 478	48 124	48 124	-	-	25.18	141.0	17.2	8.2	0.18	0.06	0.06	-	0.29	4- % Urines culture / ur. exam. somm.	43.7%	41.1%	49.5%																																	
6607 regroupés	461 844	511 951	484 463	160	27 328	25.14	<b>67.5</b>	20.7	3.3	0.37	0.16	0.37	0.05	0.86	5- % Diff. Man. / FSC	8.0%	9.2%	13.1%																																	
6608 Supra.	-	-	-	-	-	-	-	-	-	-	-	-	-	-	6- % Frottis orien / FSC	1.5%	1.6%	6.3%																																	
6600 Total	527 520	576 621	535 623	160	40 838	25.13	73.5	19.9	3.7	0.34	0.14	0.31	0.04	0.76	7- Nb. Lames / Cas cyto non gyn.	-	-	2.1																																	
6600 Total sans Prél.	478 042	528 497	487 499	160	40 838	25.13	66.1	20.2	3.3	0.38	0.16	0.37	0.05	0.87	8- Nb lames de routine / prélèvement chirurgical	-	-	3.8																																	
<table border="1"> <thead> <tr> <th></th> <th>2001-2002</th> <th>2002-2003</th> <th>2003-2004</th> <th>2004-2005</th> </tr> </thead> <tbody> <tr> <td>Nombre de test réalisés sur place</td> <td>116</td> <td>105</td> <td>106</td> <td>116</td> </tr> <tr> <td>Coûts directs bruts ajustés</td> <td>1 302 095</td> <td>1 414 508</td> <td>1 488 024</td> <td>1 569 391</td> </tr> <tr> <td>Total unités pondérées</td> <td>1 659 168</td> <td>1 800 726</td> <td>1 922 824</td> <td>2 069 585</td> </tr> <tr> <td>Coûts unitaire</td> <td><b>0.78</b></td> <td><b>0.79</b></td> <td><b>0.77</b></td> <td><b>0.76</b></td> </tr> <tr> <td>Coûts unitaire régional</td> <td>0.77</td> <td>0.77</td> <td>0.76</td> <td>0.72</td> </tr> <tr> <td>Coûts unitaire provincial</td> <td>0.75</td> <td>0.75</td> <td>0.73</td> <td>0.72</td> </tr> </tbody> </table>						2001-2002	2002-2003	2003-2004	2004-2005	Nombre de test réalisés sur place	116	105	106	116	Coûts directs bruts ajustés	1 302 095	1 414 508	1 488 024	1 569 391	Total unités pondérées	1 659 168	1 800 726	1 922 824	2 069 585	Coûts unitaire	<b>0.78</b>	<b>0.79</b>	<b>0.77</b>	<b>0.76</b>	Coûts unitaire régional	0.77	0.77	0.76	0.72	Coûts unitaire provincial	0.75	0.75	0.73	0.72	<b>Explication des indicateurs financiers</b> 1- Taux horaire = page650 ligne7colonne4 / colonne3 2- Unités pondérées / Heures travaillées = page650 ligne28colonne3 / ligne7colonne3 3- Procédures / Heures travaillées = page650 ligne30colonne3 / ligne7colonne3 4- Unités pondérées / Procédures = page650 ligne28colonne3 / ligne30colonne3 5- Coûts Hrs. travaillées / Unités pondérées = page650 ligne7colonne3 / ligne30colonne3 6- Charges et av. sociaux / Unités pondérées = page650 ligne10colonne4 + ligne11colonne4 / ligne28colonne3 7- Total autres charges / Unités pondérées = page650 ligne23colonne3 / ligne30colonne3 Comprend les services achetés ainsi que les fournitures et autres charges. 8- Ajustements / Unités pondérées = page650 ligne23colonne4 / ligne28colonne3 9- Coûts Bruts Ajustés / Unités pondérées = page650 ligne17colonne4 – ligne23colonne 4 / ligne28colonne3											
	2001-2002	2002-2003	2003-2004	2004-2005																																															
Nombre de test réalisés sur place	116	105	106	116																																															
Coûts directs bruts ajustés	1 302 095	1 414 508	1 488 024	1 569 391																																															
Total unités pondérées	1 659 168	1 800 726	1 922 824	2 069 585																																															
Coûts unitaire	<b>0.78</b>	<b>0.79</b>	<b>0.77</b>	<b>0.76</b>																																															
Coûts unitaire régional	0.77	0.77	0.76	0.72																																															
Coûts unitaire provincial	0.75	0.75	0.73	0.72																																															
<b>Banque de sang : Associé</b>						<b>Informatisation : Bell Canada</b>																																													

**Tableau de bord de gestion  
Laboratoire de biologie médicale**

<b>Région</b>	<b>Établissement</b>	<b>Classe</b>	<b>Ville</b>	<b>Responsable</b>
Outaouais (7)	CENTRE DE SANTÉ ET DE SERVICES SOCIAUX DU PONTIAC (1104-3023)	20	FORT COULONGE - SHAWVILLE	M. Jean-Luc Cyr 819-647-2211 (# 2205)

Sous-centre d'activité	Nombre de procédure					Indicateurs financiers									Indicateurs d'utilisation de service																																				
	2003-2004	2004-2005			Achats	1- Taux horaire	2- Unités pondérées / Hrs. trav.	3- Procédures / Hrs. trav.	4- Unit. Pond / procédures	5- Salaires / Unit. pond.	6- Charges / Unit. pond.	7- Autre charges / Unit. Pond.	8- ajustements / Unit. pond.	9- coûts br. ajus. / Unit. pond.	2003-2004	2004-2005	Moyenne provinciale																																		
		Total	Production sur place																																																
		Établissement	Ventes																																																
6601 B.Sang	2 307	2 569	2 569	-	-	26.97	<b>13.6</b>	<b>2.1</b>	6.7	1.98	0.21	0.30	-	2.48	1- % Urée / créatine	71.5%	69.5%	56.5%																																	
6604 Patho	1 784	1 564	-	-	1 564	-	-	-	-	-	-	-	-	-	2- % T4L / TSH	33.7%	27.9%	19.0%																																	
6605 Cyto	2 326	2 054	1 659	-	395	-	-	-	-	-	-	-	-	-	3- % Urines micr. / ur. exam. somm.	49.4%	49.7%	49.7%																																	
6606 Prél.	23 917	24 880	24 880	-	-	26.06	126.9	15.4	8.2	0.21	0.03	0.08	-	0.31	4- % Urines culture / ur. exam. somm.	58.4%	63.3%	49.5%																																	
6607 regroupés	189 000	183 309	178 653	24	4 632	23.65	<b>67.5</b>	17.5	3.9	0.35	0.17	0.37	-	0.89	5- % Diff. Man. / FSC	17.6%	14.1%	13.1%																																	
6608 Supra.	-	-	-	-	-	-	-	-	-	-	-	-	-	-	6- % Frottis orien / FSC	5.6%	11.0%	6.3%																																	
<b>6600 Total</b>	<b>219 334</b>	<b>214 376</b>	<b>207 761</b>	<b>24</b>	<b>6 591</b>	<b>24.24</b>	<b>69.6</b>	<b>15.8</b>	<b>4.4</b>	<b>0.35</b>	<b>0.14</b>	<b>0.30</b>	<b>-</b>	<b>0.80</b>	7- Nb. Lames / Cas cyto non gyn.	-	-	2.1																																	
6600 Total sans Prél.	195 417	189 496	182 881	24	6 591	24.00	61.8	15.9	3.9	0.39	0.17	0.37	-	0.93	8- Nb lames de routine / prélèvement chirurgical	-	-	3.8																																	
<table border="1"> <thead> <tr> <th></th> <th>2001-2002</th> <th>2002-2003</th> <th>2003-2004</th> <th>2004-2005</th> </tr> </thead> <tbody> <tr> <td>Nombre de test réalisés sur place</td> <td>104</td> <td>103</td> <td>102</td> <td>104</td> </tr> <tr> <td>Coûts directs bruts ajustés</td> <td>705 770</td> <td>731 823</td> <td>736 606</td> <td>750 005</td> </tr> <tr> <td>Total unités pondérées</td> <td>869 136</td> <td>914 593</td> <td>941 442</td> <td>943 163</td> </tr> <tr> <td><b>Coûts unitaire</b></td> <td><b>0.81</b></td> <td><b>0.80</b></td> <td><b>0.78</b></td> <td><b>0.80</b></td> </tr> <tr> <td>Coûts unitaire régional</td> <td>0.77</td> <td>0.77</td> <td>0.76</td> <td>0.72</td> </tr> <tr> <td>Coûts unitaire provincial</td> <td>0.75</td> <td>0.75</td> <td>0.73</td> <td>0.72</td> </tr> </tbody> </table>						2001-2002	2002-2003	2003-2004	2004-2005	Nombre de test réalisés sur place	104	103	102	104	Coûts directs bruts ajustés	705 770	731 823	736 606	750 005	Total unités pondérées	869 136	914 593	941 442	943 163	<b>Coûts unitaire</b>	<b>0.81</b>	<b>0.80</b>	<b>0.78</b>	<b>0.80</b>	Coûts unitaire régional	0.77	0.77	0.76	0.72	Coûts unitaire provincial	0.75	0.75	0.73	0.72	<b>Explication des indicateurs financiers</b> 1- Taux horaire = page650 ligne7colonne4 / colonne3 2- Unités pondérées / Heures travaillées = page650 ligne28colonne3 / ligne7colonne3 3- Procédures / Heures travaillées = page650 ligne30colonne3 / ligne7colonne3 4- Unités pondérées / Procédures = page650 ligne28colonne3 / ligne30colonne3 5- Coûts Hrs. travaillées / Unités pondérées = page650 ligne7colonne3 / ligne30colonne3 6- Charges et av. sociaux / Unités pondérées = page650 ligne10colonne4 + ligne11colonne4 / ligne28colonne3 7- Total autres charges / Unités pondérées = page650 ligne23colonne3 / ligne30colonne3 Comprend les services achetés ainsi que les fournitures et autres charges. 8- Ajustements / Unités pondérées = page650 ligne23colonne4 / ligne28colonne3 9- Coûts Bruts Ajustés / Unités pondérées = page650 ligne17colonne4 - ligne23colonne4 / ligne28colonne3											
	2001-2002	2002-2003	2003-2004	2004-2005																																															
Nombre de test réalisés sur place	104	103	102	104																																															
Coûts directs bruts ajustés	705 770	731 823	736 606	750 005																																															
Total unités pondérées	869 136	914 593	941 442	943 163																																															
<b>Coûts unitaire</b>	<b>0.81</b>	<b>0.80</b>	<b>0.78</b>	<b>0.80</b>																																															
Coûts unitaire régional	0.77	0.77	0.76	0.72																																															
Coûts unitaire provincial	0.75	0.75	0.73	0.72																																															
<b>Banque de sang : Associé</b>						<b>Informatisation : Bell Canada</b>																																													

**Tableau de bord de gestion  
Laboratoire de biologie médicale**

<b>Région</b>	<b>Établissement</b>	<b>Classe</b>	<b>Ville</b>	<b>Responsable</b>
Outaouais (7)	CORPORATION DU CENTRE HOSPITALIER PIERRE-JANET (1267-9809)	32	HULL	Mme Louise Brousseau 819-771-7761 (# 8255)

Sous-centre d'activité	Nombre de procédure					Indicateurs financiers									Indicateurs d'utilisation de service		
	2003-2004	2004-2005				1- Taux horaire	2- Unités pondérées / Hrs. trav.	3- Procédures / Hrs. trav.	4- Unit. Pond / procédures	5- Salaires / Unit. pond.	6- Charges / Unit. pond.	7- Autre charges / Unit. Pond.	8- ajustements / Unit. pond.	9- coûts br. ajus. / Unit. pond.	2003-2004	2004-2005	Moyenne provinciale
		Total	Production sur place		Achats												
		Établissement	Ventes														
6601 B.Sang	-	-	-	-	-	-	-	-	-	-	-	-	-	1- % Urée / créatine	26.0%	31.1%	56.5%
6604 Patho	-	-	-	-	-	-	-	-	-	-	-	-	-	2- % T4L / TSH	-	-	19.0%
6605 Cyto	42	33	-	-	33	-	-	-	-	-	-	-	-	3- % Urines micr. / ur. exam. somm.	41.1%	28.4%	49.7%
6606 Prél.	5 337	6 609	6 609	-	-	-	-	-	-	-	-	-	-	4- % Urines culture / ur. exam. somm.	32.4%	20.9%	49.5%
6607 regroupés	21 120	23 946	20 215	-	3 731	-	-	-	-	-	-	-	-	5- % Diff. Man. / FSC	39.6%	20.3%	13.1%
6608 Supra.	-	-	-	-	-	27.14	112.6	23.6	4.8	0.24	0.10	0.30	0.63	6- % Frottis orien / FSC	-	-	6.3%
6600 Total	26 499	30 588	26 824	-	3 764	27.14	112.6	23.6	4.8	0.24	0.10	0.30	0.63	7- Nb. Lames / Cas cyto non gyn.	-	-	2.1
6600 Total sans Prél.	21 162	23 979	20 215	-	3 764	-	-	-	-	-	-	-	-	8- Nb lames de routine / prélèvement chirurgical	-	-	3.8
	<b>2001-2002</b>	<b>2002-2003</b>	<b>2003-2004</b>	<b>2004-2005</b>	<b>Explication des indicateurs financiers</b>												
Nombre de test réalisés sur place	43	41	42	43	1- Taux horaire = page650 ligne7colonne4 / colonne3												
Coûts directs bruts ajustés	86 386	83 515	95 211	92 327	2- Unités pondérées / Heures travaillées = page650 ligne28colonne3 / ligne7colonne3												
Total unités pondérées	115 251	119 123	126 902	145 844	3- Procédures / Heures travaillées = page650 ligne30colonne3 / ligne7colonne3												
Coûts unitaire	<b>0.75</b>	<b>0.70</b>	<b>0.75</b>	<b>0.63</b>	4- Unités pondérées / Procédures = page650 ligne28colonne3 / ligne30colonne3												
Coûts unitaire régional	0.77	0.77	0.76	0.72	5- Coûts Hrs. travaillées / Unités pondérées = page650 ligne7colonne3 / ligne30colonne3												
Coûts unitaire provincial	0.75	0.75	0.73	0.72	6- Charges et av. sociaux / Unités pondérées = page650 ligne10colonne4 + ligne11colonne4 / ligne28colonne3												
					7-Total autres charges / Unités pondérées = page650 ligne23colonne3 / ligne30colonne3 Comprend les services achetés ainsi que les fournitures et autres charges.												
					8-Ajustements / Unités pondérées = page650 ligne23colonne4 / ligne28colonne3												
					9-Coûts Bruts Ajustés / Unités pondérées = page650 ligne17colonne4 – ligne23colonne 4 / ligne28colonne3												
<b>Banque de sang :</b>					<b>Informatisation : Bell Canada</b>												

**Tableau de bord de gestion  
Laboratoire de biologie médicale**

<b>Région</b>	<b>Établissement</b>	<b>Classe</b>	<b>Ville</b>	<b>Responsable</b>
Abitibi-Témiscamingue (8)	CENTRE DE SANTÉ ET DE SERVICES SOCIAUX DE LA VALLÉE-DE-L'OR (1104-4484)	31	SENNETERRE ET MALARTIC	M. Sylvain Collard 819-757-3601

Sous-centre d'activité	Nombre de procédure					Indicateurs financiers									Indicateurs d'utilisation de service																																				
	2003-2004	2004-2005			Achats	1- Taux horaire	2- Unités pondérées / Hrs. trav.	3- Procédures / Hrs. trav.	4- Unit. Pond / procédures	5- Salaires / Unit. pond.	6- Charges / Unit. pond.	7- Autre charges / Unit. Pond.	8- ajustements / Unit. pond.	9- coûts br. ajus. / Unit. pond.	2003-2004	2004-2005	Moyenne provinciale																																		
		Total	Production sur place																																																
		Établissement	Ventes																																																
6601 B.Sang	9 263	8 626	8 536	90	-	26.76	<b>18.0</b>	<b>2.5</b>	7.2	1.49	0.97	0.71	1.71	1.47	1- % Urée / créatine	41.5%	47.1%	56.5%																																	
6604 Patho	7 900	7 437	7 058	275	104	25.17	60.1	1.5	39.7	0.42	0.15	0.17	0.00	0.73	2- % T4L / TSH	17.5%	16.3%	19.0%																																	
6605 Cyto	24 004	23 225	21 478	1 747	-	24.11	33.3	3.5	9.4	0.72	0.28	0.08	-	1.09	3- % Urines micr. / ur. exam. somm.	64.6%	64.6%	49.7%																																	
6606 Prél.	46 207	35 514	35 423	91	-	23.67	71.2	6.9	10.2	0.33	0.13	0.12	0.02	0.56	4- % Urines culture / ur. exam. somm.	56.3%	49.0%	49.5%																																	
6607 regroupés	581 901	569 730	558 241	4 279	7 210	25.14	84.6	22.1	3.8	0.30	0.13	0.34	0.05	0.72	5- % Diff. Man. / FSC	12.7%	6.4%	13.1%																																	
6608 Supra.	-	-	-	-	-	-	-	-	-	-	-	-	-	-	6- % Frottis orien / FSC	5.0%	2.6%	6.3%																																	
6600 Total	669 275	644 532	630 736	6 482	7 314	24.92	69.5	14.4	4.8	0.36	0.16	0.29	0.07	0.73	7- Nb. Lames / Cas cyto non gyn.	1.8	1.7	2.1																																	
6600 Total sans Prél.	623 068	609 018	595 313	6 391	7 314	25.12	69.3	15.6	4.4	0.36	0.16	0.32	0.08	0.76	8- Nb lames de routine / prélèvement chirurgical	4.0	4.2	3.8																																	
<table border="1"> <thead> <tr> <th></th> <th>2001-2002</th> <th>2002-2003</th> <th>2003-2004</th> <th>2004-2005</th> </tr> </thead> <tbody> <tr> <td>Nombre de test réalisés sur place</td> <td>185</td> <td>231</td> <td>237</td> <td>185</td> </tr> <tr> <td>Coûts directs bruts ajustés</td> <td>2 769 293</td> <td>2 616 520</td> <td>2 663 664</td> <td>2 664 996</td> </tr> <tr> <td>Total unités pondérées</td> <td>2 997 852</td> <td>2 948 093</td> <td>3 350 661</td> <td>3 628 262</td> </tr> <tr> <td>Coûts unitaire</td> <td><b>0.92</b></td> <td><b>0.89</b></td> <td><b>0.79</b></td> <td><b>0.73</b></td> </tr> <tr> <td>Coûts unitaire régional</td> <td>0.84</td> <td>0.83</td> <td>0.84</td> <td>0.80</td> </tr> <tr> <td>Coûts unitaire provincial</td> <td>0.75</td> <td>0.75</td> <td>0.73</td> <td>0.72</td> </tr> </tbody> </table>						2001-2002	2002-2003	2003-2004	2004-2005	Nombre de test réalisés sur place	185	231	237	185	Coûts directs bruts ajustés	2 769 293	2 616 520	2 663 664	2 664 996	Total unités pondérées	2 997 852	2 948 093	3 350 661	3 628 262	Coûts unitaire	<b>0.92</b>	<b>0.89</b>	<b>0.79</b>	<b>0.73</b>	Coûts unitaire régional	0.84	0.83	0.84	0.80	Coûts unitaire provincial	0.75	0.75	0.73	0.72	<b>Explication des indicateurs financiers</b> 1- Taux horaire = page650 ligne7colonne4 / colonne3 2- Unités pondérées / Heures travaillées = page650 ligne28colonne3 / ligne7colonne3 3- Procédures / Heures travaillées = page650 ligne30colonne3 / ligne7colonne3 4- Unités pondérées / Procédures = page650 ligne28colonne3 / ligne30colonne3 5- Coûts Hrs. travaillées / Unités pondérées = page650 ligne7colonne3 / ligne30colonne3 6- Charges et av. sociaux / Unités pondérées = page650 ligne10colonne4 + ligne11colonne4 / ligne28colonne3 7- Total autres charges / Unités pondérées = page650 ligne23colonne3 / ligne30colonne3 Comprend les services achetés ainsi que les fournitures et autres charges. 8- Ajustements / Unités pondérées = page650 ligne23colonne4 / ligne28colonne3 9- Coûts Bruts Ajustés / Unités pondérées = page650 ligne17colonne4 – ligne23colonne 4 / ligne28colonne3											
	2001-2002	2002-2003	2003-2004	2004-2005																																															
Nombre de test réalisés sur place	185	231	237	185																																															
Coûts directs bruts ajustés	2 769 293	2 616 520	2 663 664	2 664 996																																															
Total unités pondérées	2 997 852	2 948 093	3 350 661	3 628 262																																															
Coûts unitaire	<b>0.92</b>	<b>0.89</b>	<b>0.79</b>	<b>0.73</b>																																															
Coûts unitaire régional	0.84	0.83	0.84	0.80																																															
Coûts unitaire provincial	0.75	0.75	0.73	0.72																																															
<b>Banque de sang : Désigné</b>						<b>Informatisation : MédiSolution</b>																																													

**Tableau de bord de gestion  
Laboratoire de biologie médicale**

<b>Région</b>	<b>Établissement</b>	<b>Classe</b>	<b>Ville</b>	<b>Responsable</b>
Abitibi-Témiscamingue (8)	CENTRE DE SANTÉ ET DE SERVICES SOCIAUX DE ROUYN-NORANDA (1104-4476)	31	ROUYN-NORANDA	M. Réjean Fraser 819-764-5131 (# 4312)

Sous-centre d'activité	Nombre de procédure					Indicateurs financiers									Indicateurs d'utilisation de service																																				
	2003-2004	2004-2005			Achats	1- Taux horaire	2- Unités pondérées / Hrs. trav.	3- Procédures / Hrs. trav.	4- Unit. Pond / procédures	5- Salaires / Unit. pond.	6- Charges / Unit. pond.	7- Autre charges / Unit. Pond.	8- ajustements / Unit. pond.	9- coûts br. ajus. / Unit. pond.	2003-2004	2004-2005	Moyenne provinciale																																		
		Total	Production sur place																																																
		Établissement	Ventes																																																
6601 B.Sang	7 261	6 675	6 675	-	-	25.67	29.0	4.0	7.3	0.88	0.43	0.34	-	1.66	1- % Urée / créatine	41.0%	40.3%	56.5%																																	
6604 Patho	8 054	10 666	10 553	5	108	23.84	61.4	1.6	39.3	0.39	0.15	0.20	-	0.74	2- % T4L / TSH	11.2%	8.9%	19.0%																																	
6605 Cyto	-	-	-	-	-	-	-	-	-	-	-	-	-	-	3- % Urines micr. / ur. exam. somm.	45.5%	53.3%	49.7%																																	
6606 Prél.	31 294	35 789	35 695	94	-	21.56	76.6	7.5	10.3	0.28	0.19	0.07	-	0.54	4- % Urines culture / ur. exam. somm.	56.6%	61.0%	49.5%																																	
6607 regroupés	589 968	603 349	574 483	19 801	9 065	26.78	<b>67.9</b>	16.9	4.0	0.39	0.16	0.32	0.09	0.79	5- % Diff. Man. / FSC	38.7%	40.2%	13.1%																																	
6608 Supra.	-	-	-	-	-	-	-	-	-	-	-	-	-	-	6- % Frottis orien / FSC	0.6%	1.0%	6.3%																																	
<b>6600 Total</b>	<b>636 577</b>	<b>656 479</b>	<b>627 406</b>	<b>19 900</b>	<b>9 173</b>	<b>25.85</b>	<b>66.6</b>	<b>13.6</b>	<b>4.9</b>	<b>0.39</b>	<b>0.17</b>	<b>0.28</b>	<b>0.07</b>	<b>0.77</b>	7- Nb. Lames / Cas cyto non gyn.	-	-	2.1																																	
6600 Total sans Prél.	605 283	620 690	591 711	19 806	9 173	26.32	65.5	14.2	4.6	0.40	0.17	0.30	0.08	0.80	8- Nb lames de routine / prélèvement chirurgical	5.0	4.3	3.8																																	
<table border="1"> <thead> <tr> <th></th> <th>2001-2002</th> <th>2002-2003</th> <th>2003-2004</th> <th>2004-2005</th> </tr> </thead> <tbody> <tr> <td>Nombre de test réalisés sur place</td> <td>191</td> <td>188</td> <td>196</td> <td>191</td> </tr> <tr> <td>Coûts directs bruts ajustés</td> <td>2 189 162</td> <td>2 229 264</td> <td>2 401 281</td> <td>2 468 847</td> </tr> <tr> <td>Total unités pondérées</td> <td>3 059 457</td> <td>2 901 073</td> <td>2 964 421</td> <td>3 220 331</td> </tr> <tr> <td><b>Coûts unitaire</b></td> <td><b>0.72</b></td> <td><b>0.77</b></td> <td><b>0.81</b></td> <td><b>0.77</b></td> </tr> <tr> <td>Coûts unitaire régional</td> <td>0.84</td> <td>0.83</td> <td>0.84</td> <td>0.80</td> </tr> <tr> <td>Coûts unitaire provincial</td> <td>0.75</td> <td>0.75</td> <td>0.73</td> <td>0.72</td> </tr> </tbody> </table>						2001-2002	2002-2003	2003-2004	2004-2005	Nombre de test réalisés sur place	191	188	196	191	Coûts directs bruts ajustés	2 189 162	2 229 264	2 401 281	2 468 847	Total unités pondérées	3 059 457	2 901 073	2 964 421	3 220 331	<b>Coûts unitaire</b>	<b>0.72</b>	<b>0.77</b>	<b>0.81</b>	<b>0.77</b>	Coûts unitaire régional	0.84	0.83	0.84	0.80	Coûts unitaire provincial	0.75	0.75	0.73	0.72	<b>Explication des indicateurs financiers</b> 1- Taux horaire = page650 ligne7colonne4 / colonne3 2- Unités pondérées / Heures travaillées = page650 ligne28colonne3 / ligne7colonne3 3- Procédures / Heures travaillées = page650 ligne30colonne3 / ligne7colonne3 4- Unités pondérées / Procédures = page650 ligne28colonne3 / ligne30colonne3 5- Coûts Hrs. travaillées / Unités pondérées = page650 ligne7colonne3 / ligne30colonne3 6- Charges et av. sociaux / Unités pondérées = page650 ligne10colonne4 + ligne11colonne4 / ligne28colonne3 7- Total autres charges / Unités pondérées = page650 ligne23colonne3 / ligne30colonne3 Comprend les services achetés ainsi que les fournitures et autres charges. 8- Ajustements / Unités pondérées = page650 ligne23colonne4 / ligne28colonne3 9- Coûts Bruts Ajustés / Unités pondérées = page650 ligne17colonne4 – ligne23colonne 4 / ligne28colonne3											
	2001-2002	2002-2003	2003-2004	2004-2005																																															
Nombre de test réalisés sur place	191	188	196	191																																															
Coûts directs bruts ajustés	2 189 162	2 229 264	2 401 281	2 468 847																																															
Total unités pondérées	3 059 457	2 901 073	2 964 421	3 220 331																																															
<b>Coûts unitaire</b>	<b>0.72</b>	<b>0.77</b>	<b>0.81</b>	<b>0.77</b>																																															
Coûts unitaire régional	0.84	0.83	0.84	0.80																																															
Coûts unitaire provincial	0.75	0.75	0.73	0.72																																															
<b>Banque de sang : Associé</b>					<b>Informatisation : MédiSolution</b>																																														

**Tableau de bord de gestion  
Laboratoire de biologie médicale**

<b>Région</b>	<b>Établissement</b>	<b>Classe</b>	<b>Ville</b>	<b>Responsable</b>
Abitibi-Témiscamingue (8)	CENTRE DE SANTÉ ET DE SERVICES SOCIAUX DE TÉMISCAMING-ET-DE-KIPAWA (1294-3486)	21	TÉMISCAMING	M. Vydas Gurekas 819-627-3385

Sous-centre d'activité	Nombre de procédure					Indicateurs financiers									Indicateurs d'utilisation de service																																				
	2003-2004	2004-2005			Achats	1- Taux horaire	2- Unités pondérées / Hrs. trav.	3- Procédures / Hrs. trav.	4- Unit. Pond / procédures	5- Salaires / Unit. pond.	6- Charges / Unit. pond.	7- Autre charges / Unit. Pond.	8- ajustements / Unit. pond.	9- coûts br. ajus. / Unit. pond.	2003-2004	2004-2005	Moyenne provinciale																																		
		Total	Production sur place																																																
		Établissement	Ventes																																																
6601 B.Sang	228	203	203	-	-	-	-	-	-	-	-	-	-	1- % Urée / créatine	29.4%	45.4%	56.5%																																		
6604 Patho	-	-	-	-	-	-	-	-	-	-	-	-	-	2- % T4L / TSH	-	-	19.0%																																		
6605 Cyto	-	-	-	-	-	-	-	-	-	-	-	-	-	3- % Urines micr. / ur. exam. somm.	41.3%	3.8%	49.7%																																		
6606 Prél.	11 591	9 955	9 955	-	34.42	57.8	11.2	5.2	0.60	0.31	0.37	0.07	1.21	4- % Urines culture / ur. exam. somm.	33.4%	21.1%	49.5%																																		
6607 regroupés	31 884	37 029	37 029	-	-	-	-	-	-	-	-	-	-	5- % Diff. Man. / FSC	4.5%	5.3%	13.1%																																		
6608 Supra.	-	-	-	-	-	-	-	-	-	-	-	-	-	6- % Frottis orien / FSC	0.5%	0.4%	6.3%																																		
6600 Total	43 703	47 187	47 187	-	34.42	57.8	11.2	5.2	0.60	0.31	0.37	0.07	1.21	7- Nb. Lames / Cas cyto non gyn.	-	-	2.1																																		
6600 Total sans Prél.	32 112	37 232	37 232	-	-	-	-	-	-	-	-	-	-	8- Nb lames de routine / prélèvement chirurgical	-	-	3.8																																		
<table border="1"> <thead> <tr> <th></th> <th>2001-2002</th> <th>2002-2003</th> <th>2003-2004</th> <th>2004-2005</th> </tr> </thead> <tbody> <tr> <td>Nombre de test réalisés sur place</td> <td>78</td> <td>81</td> <td>89</td> <td>78</td> </tr> <tr> <td>Coûts directs bruts ajustés</td> <td>181 971</td> <td>198 032</td> <td>228 086</td> <td>256 472</td> </tr> <tr> <td>Total unités pondérées</td> <td>232 104</td> <td>234 034</td> <td>234 973</td> <td>212 358</td> </tr> <tr> <td>Coûts unitaire</td> <td><b>0.78</b></td> <td><b>0.85</b></td> <td><b>0.97</b></td> <td><b>1.21</b></td> </tr> <tr> <td>Coûts unitaire régional</td> <td>0.84</td> <td>0.83</td> <td>0.84</td> <td>0.80</td> </tr> <tr> <td>Coûts unitaire provincial</td> <td>0.75</td> <td>0.75</td> <td>0.73</td> <td>0.72</td> </tr> </tbody> </table>						2001-2002	2002-2003	2003-2004	2004-2005	Nombre de test réalisés sur place	78	81	89	78	Coûts directs bruts ajustés	181 971	198 032	228 086	256 472	Total unités pondérées	232 104	234 034	234 973	212 358	Coûts unitaire	<b>0.78</b>	<b>0.85</b>	<b>0.97</b>	<b>1.21</b>	Coûts unitaire régional	0.84	0.83	0.84	0.80	Coûts unitaire provincial	0.75	0.75	0.73	0.72	<b>Explication des indicateurs financiers</b> 1- Taux horaire = page650 ligne7colonne4 / colonne3 2- Unités pondérées / Heures travaillées = page650 ligne28colonne3 / ligne7colonne3 3- Procédures / Heures travaillées = page650 ligne30colonne3 / ligne7colonne3 4- Unités pondérées / Procédures = page650 ligne28colonne3 / ligne30colonne3 5- Coûts Hrs. travaillées / Unités pondérées = page650 ligne7colonne3 / ligne30colonne3 6- Charges et av. sociaux / Unités pondérées = page650 ligne10colonne4 + ligne11colonne4 / ligne28colonne3 7- Total autres charges / Unités pondérées = page650 ligne23colonne3 / ligne30colonne3 Comprend les services achetés ainsi que les fournitures et autres charges. 8- Ajustements / Unités pondérées = page650 ligne23colonne4 / ligne28colonne3 9- Coûts Bruts Ajustés / Unités pondérées = page650 ligne17colonne4 – ligne23colonne 4 / ligne28colonne3											
	2001-2002	2002-2003	2003-2004	2004-2005																																															
Nombre de test réalisés sur place	78	81	89	78																																															
Coûts directs bruts ajustés	181 971	198 032	228 086	256 472																																															
Total unités pondérées	232 104	234 034	234 973	212 358																																															
Coûts unitaire	<b>0.78</b>	<b>0.85</b>	<b>0.97</b>	<b>1.21</b>																																															
Coûts unitaire régional	0.84	0.83	0.84	0.80																																															
Coûts unitaire provincial	0.75	0.75	0.73	0.72																																															
<b>Banque de sang :</b>					<b>Informatisation : MédiSolution</b>																																														

**Tableau de bord de gestion  
Laboratoire de biologie médicale**

<b>Région</b>	<b>Établissement</b>	<b>Classe</b>	<b>Ville</b>	<b>Responsable</b>
Abitibi-Témiscamingue (8)	CENTRE DE SANTÉ ET DE SERVICES SOCIAUX DES AURORES-BORÉALES (1104-3353)	31	LA SARRE	Mme Gaétane Plourde 819-333-2311 (# 2316)

Sous-centre d'activité	Nombre de procédure					Indicateurs financiers									Indicateurs d'utilisation de service																																				
	2003-2004	2004-2005			Achats	1- Taux horaire	2- Unités pondérées s / Hrs. trav.	3- Procédure s / Hrs. trav.	4- Unit. Pond / procédure s	5- Salaires / Unit. pond.	6- Charges / Unit. pond.	7- Autre charges / Unit. Pond.	8- ajustemen ts / Unit. pond.	9- coûts br. ajus. / Unit. pond.	2003- 2004	2004- 2005	Moyenne provinciale																																		
		Total	Production sur place																																																
		Établissement	Ventes																																																
6601 B.Sang	2 893	3 247	3 247	-	-	24.26	<b>24.2</b>	3.9	6.3	1.00	0.33	1.03	0.54	1.81	1- % Urée / créatine	22.7%	26.5%	56.5%																																	
6604 Patho	1 190	1 439	-	-	1 439	-	-	-	37.9	-	-	0.96	-	0.96	2- % T4L / TSH	13.5%	18.3%	19.0%																																	
6605 Cyto	-	-	-	-	-	-	-	-	-	-	-	-	-	-	3- % Urines micr. / ur. exam. somm.	46.3%	49.5%	49.7%																																	
6606 Prél.	22 311	23 371	23 367	4	-	20.04	119.6	12.6	9.5	0.17	0.03	0.16	-	0.36	4- % Urines culture / ur. exam. somm.	56.8%	58.1%	49.5%																																	
6607 regroupés	255 126	288 454	281 543	319	6 592	23.47	<b>54.1</b>	14.1	3.8	0.43	0.23	0.46	0.10	1.03	5- % Diff. Man. / FSC	15.4%	14.2%	13.1%																																	
6608 Supra.	-	-	-	-	-	-	-	-	-	-	-	-	-	-	6- % Frottis orien / FSC	5.1%	7.1%	6.3%																																	
<b>6600 Total</b>	<b>281 520</b>	<b>316 511</b>	<b>308 157</b>	<b>323</b>	<b>8 031</b>	<b>23.23</b>	<b>60.7</b>	<b>13.7</b>	<b>4.4</b>	<b>0.38</b>	<b>0.19</b>	<b>0.44</b>	<b>0.08</b>	<b>0.93</b>	7- Nb. Lames / Cas cyto non gyn.	-	-	2.1																																	
6600 Total sans Prél.	259 209	293 140	284 790	319	8 031	23.50	55.5	13.8	4.0	0.42	0.22	0.49	0.10	1.04	8- Nb lames de routine / prélèvement chirurgical	-	-	3.8																																	
<table border="1"> <thead> <tr> <th></th> <th>2001-2002</th> <th>2002-2003</th> <th>2003-2004</th> <th>2004-2005</th> </tr> </thead> <tbody> <tr> <td>Nombre de test réalisés sur place</td> <td>145</td> <td>136</td> <td>150</td> <td>145</td> </tr> <tr> <td>Coûts directs bruts ajustés</td> <td>984 472</td> <td>1 009 007</td> <td>1 229 985</td> <td>1 302 733</td> </tr> <tr> <td>Total unités pondérées</td> <td>1 111 188</td> <td>1 144 735</td> <td>1 228 203</td> <td>1 401 265</td> </tr> <tr> <td><b>Coûts unitaire</b></td> <td><b>0.89</b></td> <td><b>0.88</b></td> <td><b>1.00</b></td> <td><b>0.93</b></td> </tr> <tr> <td>Coûts unitaire régional</td> <td>0.84</td> <td>0.83</td> <td>0.84</td> <td>0.80</td> </tr> <tr> <td>Coûts unitaire provincial</td> <td>0.75</td> <td>0.75</td> <td>0.73</td> <td>0.72</td> </tr> </tbody> </table>						2001-2002	2002-2003	2003-2004	2004-2005	Nombre de test réalisés sur place	145	136	150	145	Coûts directs bruts ajustés	984 472	1 009 007	1 229 985	1 302 733	Total unités pondérées	1 111 188	1 144 735	1 228 203	1 401 265	<b>Coûts unitaire</b>	<b>0.89</b>	<b>0.88</b>	<b>1.00</b>	<b>0.93</b>	Coûts unitaire régional	0.84	0.83	0.84	0.80	Coûts unitaire provincial	0.75	0.75	0.73	0.72	<b>Explication des indicateurs financiers</b> 1- Taux horaire = page650 ligne7colonne4 / colonne3 2- Unités pondérées / Heures travaillées = page650 ligne28colonne3 / ligne7colonne3 3- Procédures / Heures travaillées = page650 ligne30colonne3 / ligne7colonne3 4- Unités pondérées / Procédures = page650 ligne28colonne3 / ligne30colonne3 5- Coûts Hrs. travaillées / Unités pondérées = page650 ligne7colonne3 / ligne30colonne3 6- Charges et av. sociaux / Unités pondérées = page650 ligne10colonne4 + ligne11colonne4 / ligne28colonne3 7- Total autres charges / Unités pondérées = page650 ligne23colonne3 / ligne30colonne3 Comprend les services achetés ainsi que les fournitures et autres charges. 8- Ajustements / Unités pondérées = page650 ligne23colonne4 / ligne28colonne3 9- Coûts Bruts Ajustés / Unités pondérées = page650 ligne17colonne4 – ligne23colonne 4 / ligne28colonne3											
	2001-2002	2002-2003	2003-2004	2004-2005																																															
Nombre de test réalisés sur place	145	136	150	145																																															
Coûts directs bruts ajustés	984 472	1 009 007	1 229 985	1 302 733																																															
Total unités pondérées	1 111 188	1 144 735	1 228 203	1 401 265																																															
<b>Coûts unitaire</b>	<b>0.89</b>	<b>0.88</b>	<b>1.00</b>	<b>0.93</b>																																															
Coûts unitaire régional	0.84	0.83	0.84	0.80																																															
Coûts unitaire provincial	0.75	0.75	0.73	0.72																																															
<b>Banque de sang : Associé</b>						<b>Informatisation : MédiSolution</b>																																													

**Tableau de bord de gestion  
Laboratoire de biologie médicale**

<b>Région</b>	<b>Établissement</b>	<b>Classe</b>	<b>Ville</b>	<b>Responsable</b>
Abitibi-Témiscamingue (8)	CENTRE DE SANTÉ ET DE SERVICES SOCIAUX DU LAC-TÉMISCAMINGUE (1104-2793)	21	VILLE-MARIE	Mme Jeanne St-Pierre 819-622-2773 (# 4144)

Sous-centre d'activité	Nombre de procédure					Indicateurs financiers									Indicateurs d'utilisation de service																																				
	2003-2004	2004-2005			Achats	1- Taux horaire	2- Unités pondérées / Hrs. trav.	3- Procédures / Hrs. trav.	4- Unit. Pond / procédures	5- Salaires / Unit. pond.	6- Charges / Unit. pond.	7- Autre charges / Unit. Pond.	8- ajustements / Unit. pond.	9- coûts br. ajus. / Unit. pond.	2003-2004	2004-2005	Moyenne provinciale																																		
		Total	Production sur place																																																
		Établissement	Ventes																																																
6601 B.Sang	1 651	1 523	1 523	-	-	29.21	52.1	7.6	6.8	0.56	0.21	1.32	0.08	2.01	1- % Urée / créatine	18.1%	17.2%	56.5%																																	
6604 Patho	-	-	-	-	-	-	-	-	-	-	-	-	-	-	2- % T4L / TSH	17.7%	27.6%	19.0%																																	
6605 Cyto	-	-	-	-	-	-	-	-	-	-	-	-	-	-	3- % Urines micr. / ur. exam. somm.	52.0%	55.3%	49.7%																																	
6606 Prél.	16 941	15 909	15 909	-	-	29.24	<b>52.1</b>	<b>6.0</b>	8.7	0.56	0.21	0.09	0.08	0.78	4- % Urines culture / ur. exam. somm.	49.2%	49.8%	49.5%																																	
6607 regroupés	134 884	134 631	133 062	-	1 569	29.24	<b>52.0</b>	15.4	3.4	0.56	0.21	0.56	0.08	1.25	5- % Diff. Man. / FSC	33.9%	24.3%	13.1%																																	
6608 Supra.	-	-	-	-	-	-	-	-	-	-	-	-	-	-	6- % Frottis orien / FSC	-	-	6.3%																																	
6600 Total	153 476	152 063	150 494	-	1 569	29.24	52.1	13.1	4.0	0.56	0.21	0.46	0.08	1.16	7- Nb. Lames / Cas cyto non gyn.	-	-	2.1																																	
6600 Total sans Prél.	136 535	136 154	134 585	-	1 569	29.24	52.0	15.2	3.4	0.56	0.21	0.57	0.08	1.27	8- Nb lames de routine / prélèvement chirurgical	-	-	3.8																																	
<table border="1"> <thead> <tr> <th></th> <th>2001-2002</th> <th>2002-2003</th> <th>2003-2004</th> <th>2004-2005</th> </tr> </thead> <tbody> <tr> <td>Nombre de test réalisés sur place</td> <td>109</td> <td>118</td> <td>110</td> <td>109</td> </tr> <tr> <td>Coûts directs bruts ajustés</td> <td>635 989</td> <td>692 854</td> <td>690 748</td> <td>699 439</td> </tr> <tr> <td>Total unités pondérées</td> <td>752 874</td> <td>706 936</td> <td>623 913</td> <td>604 615</td> </tr> <tr> <td>Coûts unitaire</td> <td><b>0.84</b></td> <td><b>0.98</b></td> <td><b>1.11</b></td> <td><b>1.16</b></td> </tr> <tr> <td>Coûts unitaire régional</td> <td>0.84</td> <td>0.83</td> <td>0.84</td> <td>0.80</td> </tr> <tr> <td>Coûts unitaire provincial</td> <td>0.75</td> <td>0.75</td> <td>0.73</td> <td>0.72</td> </tr> </tbody> </table>						2001-2002	2002-2003	2003-2004	2004-2005	Nombre de test réalisés sur place	109	118	110	109	Coûts directs bruts ajustés	635 989	692 854	690 748	699 439	Total unités pondérées	752 874	706 936	623 913	604 615	Coûts unitaire	<b>0.84</b>	<b>0.98</b>	<b>1.11</b>	<b>1.16</b>	Coûts unitaire régional	0.84	0.83	0.84	0.80	Coûts unitaire provincial	0.75	0.75	0.73	0.72	<b>Explication des indicateurs financiers</b> 1- Taux horaire = page650 ligne7colonne4 / colonne3 2- Unités pondérées / Heures travaillées = page650 ligne28colonne3 / ligne7colonne3 3- Procédures / Heures travaillées = page650 ligne30colonne3 / ligne7colonne3 4- Unités pondérées / Procédures = page650 ligne28colonne3 / ligne30colonne3 5- Coûts Hrs. travaillées / Unités pondérées = page650 ligne7colonne3 / ligne30colonne3 6- Charges et av. sociaux / Unités pondérées = page650 ligne10colonne4 + ligne11colonne4 / ligne28colonne3 7-Total autres charges / Unités pondérées = page650 ligne23colonne3 / ligne30colonne3 Comprend les services achetés ainsi que les fournitures et autres charges. 8-Ajustements / Unités pondérées = page650 ligne23colonne4 / ligne28colonne3 9-Coûts Bruts Ajustés / Unités pondérées = page650 ligne17colonne4 – ligne23colonne 4 / ligne28colonne3											
	2001-2002	2002-2003	2003-2004	2004-2005																																															
Nombre de test réalisés sur place	109	118	110	109																																															
Coûts directs bruts ajustés	635 989	692 854	690 748	699 439																																															
Total unités pondérées	752 874	706 936	623 913	604 615																																															
Coûts unitaire	<b>0.84</b>	<b>0.98</b>	<b>1.11</b>	<b>1.16</b>																																															
Coûts unitaire régional	0.84	0.83	0.84	0.80																																															
Coûts unitaire provincial	0.75	0.75	0.73	0.72																																															
<b>Banque de sang : Associé</b>						<b>Informatisation : MédiSolution</b>																																													

**Tableau de bord de gestion  
Laboratoire de biologie médicale**

<b>Région</b>	<b>Établissement</b>	<b>Classe</b>	<b>Ville</b>	<b>Responsable</b>
Abitibi-Témiscamingue (8)	CENTRE DE SANTÉ ET DE SERVICES SOCIAUX LES ESKERS DE L'ABITIBI (1104-4468)	31	AMOS	Mme Danielle Brassard 819-732-3341 (# 2349)

Sous-centre d'activité	Nombre de procédure					Indicateurs financiers									Indicateurs d'utilisation de service																																				
	2003-2004	2004-2005			Achats	1- Taux horaire	2- Unités pondérées / Hrs. trav.	3- Procédures / Hrs. trav.	4- Unit. Pond / procédures	5- Salaires / Unit. pond.	6- Charges / Unit. pond.	7- Autre charges / Unit. Pond.	8- ajustements / Unit. pond.	9- coûts br. ajus. / Unit. pond.	2003-2004	2004-2005	Moyenne provinciale																																		
		Total	Production sur place																																																
		Établissement	Ventes																																																
6601 B.Sang	7 396	8 274	8 243	31	-	23.35	<b>13.6</b>	<b>1.9</b>	7.1	1.72	0.92	1.06	0.30	3.40	1- % Urée / créatine	30.1%	32.6%	56.5%																																	
6604 Patho	7 958	7 353	5 718	1 408	227	22.16	<b>37.7</b>	1.3	28.6	0.59	0.32	0.32	0.07	1.16	2- % T4L / TSH	9.5%	10.6%	19.0%																																	
6605 Cyto	680	369	369	-	-	-	-	-	-	-	-	-	-	-	3- % Urines micr. / ur. exam. somm.	41.9%	44.5%	49.7%																																	
6606 Prél.	31 226	30 297	30 126	171	-	19.39	131.3	11.8	11.1	0.15	0.06	0.06	0.02	0.25	4- % Urines culture / ur. exam. somm.	60.2%	58.6%	49.5%																																	
6607 regroupés	417 597	455 556	435 090	4 686	15 780	23.98	<b>75.9</b>	19.4	3.9	0.32	0.18	0.36	0.11	0.74	5- % Diff. Man. / FSC	16.1%	16.1%	13.1%																																	
6608 Supra.	-	-	-	-	-	-	-	-	-	-	-	-	-	-	6- % Frottis orien / FSC	7.1%	8.2%	6.3%																																	
6600 Total	464 857	501 849	479 546	6 296	16 007	23.28	68.4	14.3	4.8	0.34	0.19	0.33	0.10	0.76	7- Nb. Lames / Cas cyto non gyn.	-	-	2.1																																	
6600 Total sans Prél.	433 631	471 552	449 420	6 125	16 007	23.59	63.4	14.5	4.4	0.37	0.21	0.37	0.11	0.84	8- Nb lames de routine / prélèvement chirurgical	2.3	2.5	3.8																																	
<table border="1"> <thead> <tr> <th></th> <th>2001-2002</th> <th>2002-2003</th> <th>2003-2004</th> <th>2004-2005</th> </tr> </thead> <tbody> <tr> <td>Nombre de test réalisés sur place</td> <td>168</td> <td>92</td> <td>182</td> <td>168</td> </tr> <tr> <td>Coûts directs bruts ajustés</td> <td>1 759 744</td> <td>1 582 784</td> <td>1 718 528</td> <td>1 809 644</td> </tr> <tr> <td>Total unités pondérées</td> <td>2 041 525</td> <td>2 050 900</td> <td>2 225 418</td> <td>2 391 556</td> </tr> <tr> <td>Coûts unitaire</td> <td><b>0.86</b></td> <td><b>0.77</b></td> <td><b>0.77</b></td> <td><b>0.76</b></td> </tr> <tr> <td>Coûts unitaire régional</td> <td>0.84</td> <td>0.83</td> <td>0.84</td> <td>0.80</td> </tr> <tr> <td>Coûts unitaire provincial</td> <td>0.75</td> <td>0.75</td> <td>0.73</td> <td>0.72</td> </tr> </tbody> </table>						2001-2002	2002-2003	2003-2004	2004-2005	Nombre de test réalisés sur place	168	92	182	168	Coûts directs bruts ajustés	1 759 744	1 582 784	1 718 528	1 809 644	Total unités pondérées	2 041 525	2 050 900	2 225 418	2 391 556	Coûts unitaire	<b>0.86</b>	<b>0.77</b>	<b>0.77</b>	<b>0.76</b>	Coûts unitaire régional	0.84	0.83	0.84	0.80	Coûts unitaire provincial	0.75	0.75	0.73	0.72	<b>Explication des indicateurs financiers</b> 1- Taux horaire = page650 ligne7colonne4 / colonne3 2- Unités pondérées / Heures travaillées = page650 ligne28colonne3 / ligne7colonne3 3- Procédures / Heures travaillées = page650 ligne30colonne3 / ligne7colonne3 4- Unités pondérées / Procédures = page650 ligne28colonne3 / ligne30colonne3 5- Coûts Hrs. travaillées / Unités pondérées = page650 ligne7colonne3 / ligne30colonne3 6- Charges et av. sociaux / Unités pondérées = page650 ligne10colonne4 + ligne11colonne4 / ligne28colonne3 7-Total autres charges / Unités pondérées = page650 ligne23colonne3 / ligne30colonne3 Comprend les services achetés ainsi que les fournitures et autres charges. 8-Ajustements / Unités pondérées = page650 ligne23colonne4 / ligne28colonne3 9-Coûts Bruts Ajustés / Unités pondérées = page650 ligne17colonne4 – ligne23colonne 4 / ligne28colonne3											
	2001-2002	2002-2003	2003-2004	2004-2005																																															
Nombre de test réalisés sur place	168	92	182	168																																															
Coûts directs bruts ajustés	1 759 744	1 582 784	1 718 528	1 809 644																																															
Total unités pondérées	2 041 525	2 050 900	2 225 418	2 391 556																																															
Coûts unitaire	<b>0.86</b>	<b>0.77</b>	<b>0.77</b>	<b>0.76</b>																																															
Coûts unitaire régional	0.84	0.83	0.84	0.80																																															
Coûts unitaire provincial	0.75	0.75	0.73	0.72																																															
<b>Banque de sang : Associé</b>					<b>Informatisation : MédiSolution</b>																																														

**Tableau de bord de gestion  
Laboratoire de biologie médicale**

<b>Région</b>	<b>Établissement</b>	<b>Classe</b>	<b>Ville</b>	<b>Responsable</b>
Côte-Nord (9)	CENTRE DE SANTÉ ET DE SERVICES SOCIAUX DE LA BASSE-CÔTE-NORD (1329-4020)	21	BLANC-SABLON	Mme Suzanne Gémus 418-461-2144 (# 259)

Sous-centre d'activité	Nombre de procédure					Indicateurs financiers									Indicateurs d'utilisation de service																																				
	2003-2004	2004-2005				1- Taux horaire	2- Unités pondérées / Hrs. trav.	3- Procédures / Hrs. trav.	4- Unit. Pond / procédures	5- Salaires / Unit. pond.	6- Charges / Unit. pond.	7- Autre charges / Unit. Pond.	8- ajustements / Unit. pond.	9- coûts br. ajus. / Unit. pond.	2003-2004	2004-2005	Moyenne provinciale																																		
		Total	Production sur place		Achats																																														
		Établissement	Ventes																																																
6601 B.Sang	511	444	444	-	-	34.04	15.5	2.5	6.2	2.19	0.53	1.56	0.29	3.99	1- % Urée / créatine	45.0%	51.8%	56.5%																																	
6604 Patho	704	752	-	-	752	-	-	-	-	-	-	-	-	-	2- % T4L / TSH	-	-	19.0%																																	
6605 Cyto	-	-	-	-	-	-	-	-	-	-	-	-	-	-	3- % Urines micr. / ur. exam. somm.	66.5%	68.3%	49.7%																																	
6606 Prél.	8 777	9 561	9 561	-	-	28.37	210.3	32.4	6.5	0.13	0.03	0.25	0.04	0.37	4- % Urines culture / ur. exam. somm.	48.4%	49.3%	49.5%																																	
6607 regroupés	60 798	67 938	65 862	1 107	969	33.66	35.4	9.5	3.7	0.95	0.27	0.65	0.40	1.48	5- % Diff. Man. / FSC	37.5%	44.5%	13.1%																																	
6608 Supra.	-	-	-	-	-	-	-	-	-	-	-	-	-	-	6- % Frottis orien / FSC	8.1%	6.3%	6.3%																																	
6600 Total	70 790	78 695	75 867	1 107	1 721	33.47	41.6	10.3	4.1	0.80	0.23	0.58	0.33	1.29	7- Nb. Lames / Cas cyto non gyn.	-	-	2.1																																	
6600 Total sans Prél.	62 013	69 134	66 306	1 107	1 721	33.67	34.9	9.4	3.7	0.96	0.28	0.66	0.40	1.51	8- Nb lames de routine / prélèvement chirurgical	-	-	3.8																																	
<table border="1"> <thead> <tr> <th></th> <th>2001-2002</th> <th>2002-2003</th> <th>2003-2004</th> <th>2004-2005</th> </tr> </thead> <tbody> <tr> <td>Nombre de test réalisés sur place</td> <td>81</td> <td>74</td> <td>81</td> <td>81</td> </tr> <tr> <td>Coûts directs bruts ajustés</td> <td>338 865</td> <td>381 808</td> <td>383 758</td> <td>411 093</td> </tr> <tr> <td>Total unités pondérées</td> <td>298 806</td> <td>266 661</td> <td>286 689</td> <td>319 615</td> </tr> <tr> <td>Coûts unitaire</td> <td><b>1.13</b></td> <td><b>1.43</b></td> <td><b>1.34</b></td> <td><b>1.29</b></td> </tr> <tr> <td>Coûts unitaire régional</td> <td>0.96</td> <td>1.03</td> <td>0.98</td> <td>0.96</td> </tr> <tr> <td>Coûts unitaire provincial</td> <td>0.75</td> <td>0.75</td> <td>0.73</td> <td>0.72</td> </tr> </tbody> </table>						2001-2002	2002-2003	2003-2004	2004-2005	Nombre de test réalisés sur place	81	74	81	81	Coûts directs bruts ajustés	338 865	381 808	383 758	411 093	Total unités pondérées	298 806	266 661	286 689	319 615	Coûts unitaire	<b>1.13</b>	<b>1.43</b>	<b>1.34</b>	<b>1.29</b>	Coûts unitaire régional	0.96	1.03	0.98	0.96	Coûts unitaire provincial	0.75	0.75	0.73	0.72	<b>Explication des indicateurs financiers</b> 1- Taux horaire = page650 ligne7colonne4 / colonne3 2- Unités pondérées / Heures travaillées = page650 ligne28colonne3 / ligne7colonne3 3- Procédures / Heures travaillées = page650 ligne30colonne3 / ligne7colonne3 4- Unités pondérées / Procédures = page650 ligne28colonne3 / ligne30colonne3 5- Coûts Hrs. travaillées / Unités pondérées = page650 ligne7colonne3 / ligne30colonne3 6- Charges et av. sociaux / Unités pondérées = page650 ligne10colonne4 + ligne11colonne4 / ligne28colonne3 7-Total autres charges / Unités pondérées = page650 ligne23colonne3 / ligne30colonne3 Comprend les services achetés ainsi que les fournitures et autres charges. 8-Ajustements / Unités pondérées = page650 ligne23colonne4 / ligne28colonne3 9-Coûts Bruts Ajustés / Unités pondérées = page650 ligne17colonne4 – ligne23colonne 4 / ligne28colonne3											
	2001-2002	2002-2003	2003-2004	2004-2005																																															
Nombre de test réalisés sur place	81	74	81	81																																															
Coûts directs bruts ajustés	338 865	381 808	383 758	411 093																																															
Total unités pondérées	298 806	266 661	286 689	319 615																																															
Coûts unitaire	<b>1.13</b>	<b>1.43</b>	<b>1.34</b>	<b>1.29</b>																																															
Coûts unitaire régional	0.96	1.03	0.98	0.96																																															
Coûts unitaire provincial	0.75	0.75	0.73	0.72																																															
<b>Banque de sang : Associé</b>						<b>Informatisation : Omnitech Labs</b>																																													

**Tableau de bord de gestion  
Laboratoire de biologie médicale**

<b>Région</b>	<b>Établissement</b>	<b>Classe</b>	<b>Ville</b>	<b>Responsable</b>
Côte-Nord (9)	CENTRE DE SANTÉ ET DE SERVICES SOCIAUX DE LA HAUTE-CÔTE NORD (1104-2744)	31	LES ESCOUMINS	Mme Léona Gauthier 418-233-2931 (# 2295)

Sous-centre d'activité	Nombre de procédure					Indicateurs financiers									Indicateurs d'utilisation de service		
	2003-2004	2004-2005				1- Taux horaire	2- Unités pondérées s / Hrs. trav.	3- Procédure s / Hrs. trav.	4- Unit. Pond / procédure s	5- Salaires / Unit. pond.	6- Charges / Unit. pond.	7- Autre charges / Unit. Pond.	8- ajustemen ts / Unit. pond.	9- coûts br. ajus. / Unit. pond.	2003- 2004	2004- 2005	Moyenne provinciale
		Total	Production sur place		Achats												
			Établissement	Ventes													
6601 B.Sang	679	588	588	-	-	-	-	-	-	-	-	-	-	1- % Urée / créatine	63.7%	61.3%	56.5%
6604 Patho	-	-	-	-	-	-	-	-	-	-	-	-	-	2- % T4L / TSH	14.5%	13.5%	19.0%
6605 Cyto	469	450	437	13	-	-	-	-	-	-	-	-	-	3- % Urines micr. / ur. exam. somm.	43.7%	43.6%	49.7%
6606 Prél.	25 476	28 415	28 415	-	-	-	-	-	-	-	-	-	-	4- % Urines culture / ur. exam. somm.	61.8%	41.3%	49.5%
6607 regroupés	136 294	150 082	147 395	-	2 687	26.55	42.0	11.1	3.8	0.63	0.21	0.59	-	5- % Diff. Man. / FSC	22.9%	28.2%	13.1%
6608 Supra.	-	-	-	-	-	-	-	-	-	-	-	-	-	6- % Frottis orien / FSC	0.1%	0.0%	6.3%
6600 Total	162 918	179 535	176 835	13	2 687	26.55	42.0	11.1	3.8	0.63	0.21	0.59	-	7- Nb. Lames / Cas cyto non gyn.	-	-	2.1
6600 Total sans Prél.	137 442	151 120	148 420	13	2 687	-	-	-	-	-	-	-	-	8- Nb lames de routine / prélèvement chirurgical	-	-	3.8
		<b>2001-2002</b>	<b>2002-2003</b>	<b>2003-2004</b>	<b>2004-2005</b>	<b>Explication des indicateurs financiers</b>											
Nombre de test réalisés sur place		95	93	95	95	1- Taux horaire = page650 ligne7colonne4 / colonne3											
Coûts directs bruts ajustés		819 401	885 171	961 019	963 842	2- Unités pondérées / Heures travaillées = page650 ligne28colonne3 / ligne7colonne3											
Total unités pondérées		568 014	557 548	617 035	673 278	3- Procédures / Heures travaillées = page650 ligne30colonne3 / ligne7colonne3											
Coûts unitaire		<b>1.44</b>	<b>1.59</b>	<b>1.56</b>	<b>1.43</b>	4- Unités pondérées / Procédures = page650 ligne28colonne3 / ligne30colonne3											
Coûts unitaire régional		0.96	1.03	0.98	0.96	5- Coûts Hrs. travaillées / Unités pondérées = page650 ligne7colonne3 / ligne30colonne3											
Coûts unitaire provincial		0.75	0.75	0.73	0.72	6- Charges et av. sociaux / Unités pondérées = page650 ligne10colonne4 + ligne11colonne4 / ligne28colonne3											
						7-Total autres charges / Unités pondérées = page650 ligne23colonne3 / ligne30colonne3 Comprend les services achetés ainsi que les fournitures et autres charges.											
						8-Ajustements / Unités pondérées = page650 ligne23colonne4 / ligne28colonne3											
						9-Coûts Bruts Ajustés / Unités pondérées = page650 ligne17colonne4 – ligne23colonne 4 / ligne28colonne3											
<b>Banque de sang : Associé</b>						<b>Informatisation : Omnitech Labs</b>											

**Tableau de bord de gestion  
Laboratoire de biologie médicale**

<b>Région</b>	<b>Établissement</b>	<b>Classe</b>	<b>Ville</b>	<b>Responsable</b>
Côte-Nord (9)	CENTRE DE SANTÉ ET DE SERVICES SOCIAUX DE LA MINGANIE (1104-2835)	31	HAVRE ST-PIERRE	Mme Julienne Fournier 418-538-2212 (# 497)

Sous-centre d'activité	Nombre de procédure					Indicateurs financiers									Indicateurs d'utilisation de service																																				
	2003-2004	2004-2005				1- Taux horaire	2- Unités pondérées / Hrs. trav.	3- Procédures / Hrs. trav.	4- Unit. Pond / procédures	5- Salaires / Unit. pond.	6- Charges / Unit. pond.	7- Autre charges / Unit. Pond.	8- ajustements / Unit. pond.	9- coûts br. ajus. / Unit. pond.	2003-2004	2004-2005	Moyenne provinciale																																		
		Total	Production sur place		Achats																																														
		Établissement	Ventes																																																
6601 B.Sang	532	616	616	-	-	28.45	-	-	-	-	-	-	-	1- % Urée / créatine	49.7%	60.5%	56.5%																																		
6604 Patho	-	-	-	-	-	-	-	-	-	-	-	-	-	2- % T4L / TSH	-	-	19.0%																																		
6605 Cyto	-	-	-	-	-	-	-	-	-	-	-	-	-	3- % Urines micr. / ur. exam. somm.	39.7%	31.5%	49.7%																																		
6606 Prél.	10 855	10 473	10 473	-	-	28.97	-	-	-	-	-	-	-	4- % Urines culture / ur. exam. somm.	36.8%	35.7%	49.5%																																		
6607 regroupés	65 949	75 090	73 724	-	1 366	32.81	<b>41.9</b>	11.0	3.8	0.78	0.31	0.75	0.21	1.64	5- % Diff. Man. / FSC	26.2%	27.9%	13.1%																																	
6608 Supra.	-	-	-	-	-	-	-	-	-	-	-	-	-	6- % Frottis orien / FSC	0.1%	-	6.3%																																		
<b>6600 Total</b>	<b>77 336</b>	<b>86 179</b>	<b>84 813</b>	<b>-</b>	<b>1 366</b>	<b>32.63</b>	<b>40.0</b>	<b>10.5</b>	<b>3.8</b>	<b>0.82</b>	<b>0.32</b>	<b>0.77</b>	<b>0.21</b>	<b>1.69</b>	7- Nb. Lames / Cas cyto non gyn.	-	-	2.1																																	
6600 Total sans Prél.	66 481	75 706	74 340	-	1 366	32.73	41.1	10.8	3.8	0.80	0.31	0.77	0.21	1.67	8- Nb lames de routine / prélèvement chirurgical	-	-	3.8																																	
<table border="1"> <thead> <tr> <th></th> <th>2001-2002</th> <th>2002-2003</th> <th>2003-2004</th> <th>2004-2005</th> </tr> </thead> <tbody> <tr> <td>Nombre de test réalisés sur place</td> <td>96</td> <td>92</td> <td>96</td> <td>96</td> </tr> <tr> <td>Coûts directs bruts ajustés</td> <td>463 124</td> <td>477 582</td> <td>499 512</td> <td>554 447</td> </tr> <tr> <td>Total unités pondérées</td> <td>353 160</td> <td>302 038</td> <td>309 796</td> <td>328 605</td> </tr> <tr> <td><b>Coûts unitaire</b></td> <td><b>1.31</b></td> <td><b>1.58</b></td> <td><b>1.61</b></td> <td><b>1.69</b></td> </tr> <tr> <td>Coûts unitaire régional</td> <td>0.96</td> <td>1.03</td> <td>0.98</td> <td>0.96</td> </tr> <tr> <td>Coûts unitaire provincial</td> <td>0.75</td> <td>0.75</td> <td>0.73</td> <td>0.72</td> </tr> </tbody> </table>						2001-2002	2002-2003	2003-2004	2004-2005	Nombre de test réalisés sur place	96	92	96	96	Coûts directs bruts ajustés	463 124	477 582	499 512	554 447	Total unités pondérées	353 160	302 038	309 796	328 605	<b>Coûts unitaire</b>	<b>1.31</b>	<b>1.58</b>	<b>1.61</b>	<b>1.69</b>	Coûts unitaire régional	0.96	1.03	0.98	0.96	Coûts unitaire provincial	0.75	0.75	0.73	0.72	<b>Explication des indicateurs financiers</b> 1- Taux horaire = page650 ligne7colonne4 / colonne3 2- Unités pondérées / Heures travaillées = page650 ligne28colonne3 / ligne7colonne3 3- Procédures / Heures travaillées = page650 ligne30colonne3 / ligne7colonne3 4- Unités pondérées / Procédures = page650 ligne28colonne3 / ligne30colonne3 5- Coûts Hrs. travaillées / Unités pondérées = page650 ligne7colonne3 / ligne30colonne3 6- Charges et av. sociaux / Unités pondérées = page650 ligne10colonne4 + ligne11colonne4 / ligne28colonne3 7- Total autres charges / Unités pondérées = page650 ligne23colonne3 / ligne30colonne3 Comprend les services achetés ainsi que les fournitures et autres charges. 8- Ajustements / Unités pondérées = page650 ligne23colonne4 / ligne28colonne3 9- Coûts Bruts Ajustés / Unités pondérées = page650 ligne17colonne4 – ligne23colonne 4 / ligne28colonne3											
	2001-2002	2002-2003	2003-2004	2004-2005																																															
Nombre de test réalisés sur place	96	92	96	96																																															
Coûts directs bruts ajustés	463 124	477 582	499 512	554 447																																															
Total unités pondérées	353 160	302 038	309 796	328 605																																															
<b>Coûts unitaire</b>	<b>1.31</b>	<b>1.58</b>	<b>1.61</b>	<b>1.69</b>																																															
Coûts unitaire régional	0.96	1.03	0.98	0.96																																															
Coûts unitaire provincial	0.75	0.75	0.73	0.72																																															
<b>Banque de sang : Associé</b>						<b>Informatisation : Omnitech Labs</b>																																													

**Tableau de bord de gestion  
Laboratoire de biologie médicale**

<b>Région</b>	<b>Établissement</b>	<b>Classe</b>	<b>Ville</b>	<b>Responsable</b>
Côte-Nord (9)	CENTRE DE SANTÉ ET DE SERVICES SOCIAUX DE L'HÉMATITE (1462-8986)	21	FERMONT	Mme Sylvie Fiset 418-287-3280 (# 246)

Sous-centre d'activité	Nombre de procédure					Indicateurs financiers									Indicateurs d'utilisation de service																																				
	2003-2004	2004-2005				1- Taux horaire	2- Unités pondérées / Hrs. trav.	3- Procédure s / Hrs. trav.	4- Unit. Pond / procédures	5- Salaires / Unit. pond.	6- Charges / Unit. pond.	7- Autre charges / Unit. Pond.	8- ajustements / Unit. pond.	9- coûts br. ajus. / Unit. pond.	2003-2004	2004-2005	Moyenne provinciale																																		
		Total	Production sur place		Achats																																														
		Établissement	Ventes																																																
6601 B.Sang	154	224	224	-	-	40.67	251.0	37.3	6.7	0.16	0.20	1.58	0.05	1.88	1- % Urée / créatine	17.8%	28.0%	56.5%																																	
6604 Patho	94	-	-	-	-	-	-	-	-	-	-	-	-	-	2- % T4L / TSH	-	-	19.0%																																	
6605 Cyto	-	-	-	-	-	-	-	-	-	-	-	-	-	-	3- % Urines micr. / ur. exam. somm.	94.6%	96.1%	49.7%																																	
6606 Prél.	3 701	4 284	4 242	42	-	35.65	147.5	20.0	7.4	0.24	0.15	0.13	0.08	0.44	4- % Urines culture / ur. exam. somm.	72.8%	53.2%	49.5%																																	
6607 regroupés	18 552	18 964	18 959	5	-	39.04	<b>24.0</b>	7.5	3.2	1.63	0.77	1.74	0.77	3.37	5- % Diff. Man. / FSC	92.2%	101.0%	13.1%																																	
6608 Supra.	-	-	-	-	-	-	-	-	-	-	-	-	-	-	6- % Frottis orien / FSC	-	-	6.3%																																	
<b>6600 Total</b>	<b>22 501</b>	<b>23 472</b>	<b>23 425</b>	<b>47</b>	<b>-</b>	<b>38.78</b>	<b>34.1</b>	<b>8.6</b>	<b>4.0</b>	<b>1.14</b>	<b>0.55</b>	<b>1.20</b>	<b>0.53</b>	<b>2.36</b>	7- Nb. Lames / Cas cyto non gyn.	-	-	2.1																																	
6600 Total sans Prél.	18 800	19 188	19 183	5	-	39.04	24.5	7.6	3.2	1.59	0.76	1.74	0.75	3.33	8- Nb lames de routine / prélèvement chirurgical	-	-	3.8																																	
<table border="1"> <thead> <tr> <th></th> <th>2001-2002</th> <th>2002-2003</th> <th>2003-2004</th> <th>2004-2005</th> </tr> </thead> <tbody> <tr> <td>Nombre de test réalisés sur place</td> <td>73</td> <td>65</td> <td>72</td> <td>73</td> </tr> <tr> <td>Coûts directs bruts ajustés</td> <td>169 139</td> <td>182 229</td> <td>195 160</td> <td>220 828</td> </tr> <tr> <td>Total unités pondérées</td> <td>106 430</td> <td>86 652</td> <td>88 041</td> <td>93 621</td> </tr> <tr> <td><b>Coûts unitaire</b></td> <td><b>1.59</b></td> <td><b>2.10</b></td> <td><b>2.22</b></td> <td><b>2.36</b></td> </tr> <tr> <td>Coûts unitaire régional</td> <td>0.96</td> <td>1.03</td> <td>0.98</td> <td>0.96</td> </tr> <tr> <td>Coûts unitaire provincial</td> <td>0.75</td> <td>0.75</td> <td>0.73</td> <td>0.72</td> </tr> </tbody> </table>						2001-2002	2002-2003	2003-2004	2004-2005	Nombre de test réalisés sur place	73	65	72	73	Coûts directs bruts ajustés	169 139	182 229	195 160	220 828	Total unités pondérées	106 430	86 652	88 041	93 621	<b>Coûts unitaire</b>	<b>1.59</b>	<b>2.10</b>	<b>2.22</b>	<b>2.36</b>	Coûts unitaire régional	0.96	1.03	0.98	0.96	Coûts unitaire provincial	0.75	0.75	0.73	0.72	<b>Explication des indicateurs financiers</b> 1- Taux horaire = page650 ligne7colonne4 / colonne3 2- Unités pondérées / Heures travaillées = page650 ligne28colonne3 / ligne7colonne3 3- Procédures / Heures travaillées = page650 ligne30colonne3 / ligne7colonne3 4- Unités pondérées / Procédures = page650 ligne28colonne3 / ligne30colonne3 5- Coûts Hrs. travaillées / Unités pondérées = page650 ligne7colonne3 / ligne30colonne3 6- Charges et av. sociaux / Unités pondérées = page650 ligne10colonne4 + ligne11colonne4 / ligne28colonne3 7- Total autres charges / Unités pondérées = page650 ligne23colonne3 / ligne30colonne3 Comprend les services achetés ainsi que les fournitures et autres charges. 8- Ajustements / Unités pondérées = page650 ligne23colonne4 / ligne28colonne3 9- Coûts Bruts Ajustés / Unités pondérées = page650 ligne17colonne4 - ligne23colonne 4 / ligne28colonne3											
	2001-2002	2002-2003	2003-2004	2004-2005																																															
Nombre de test réalisés sur place	73	65	72	73																																															
Coûts directs bruts ajustés	169 139	182 229	195 160	220 828																																															
Total unités pondérées	106 430	86 652	88 041	93 621																																															
<b>Coûts unitaire</b>	<b>1.59</b>	<b>2.10</b>	<b>2.22</b>	<b>2.36</b>																																															
Coûts unitaire régional	0.96	1.03	0.98	0.96																																															
Coûts unitaire provincial	0.75	0.75	0.73	0.72																																															
<b>Banque de sang :</b>						<b>Informatisation : Omnitech Labs</b>																																													

**Tableau de bord de gestion  
Laboratoire de biologie médicale**

<b>Région</b>	<b>Établissement</b>	<b>Classe</b>	<b>Ville</b>	<b>Responsable</b>
Côte-Nord (9)	CENTRE DE SANTÉ ET DE SERVICES SOCIAUX DE MANICOUAGAN (1104-4351)	31	BAIE-COMEAU	Mme Lucille Landry 418-589-3701 (# 2755)

Sous-centre d'activité	Nombre de procédure					Indicateurs financiers									Indicateurs d'utilisation de service																																				
	2003-2004	2004-2005			Achats	1- Taux horaire	2- Unités pondérées / Hrs. trav.	3- Procédures / Hrs. trav.	4- Unit. Pond / procédures	5- Salaires / Unit. pond.	6- Charges / Unit. pond.	7- Autre charges / Unit. Pond.	8- ajustements / Unit. pond.	9- coûts br. ajus. / Unit. pond.	2003-2004	2004-2005	Moyenne provinciale																																		
		Total	Production sur place																																																
		Établissement	Ventes																																																
6601 B.Sang	11 082	11 884	11 884	-	-	25.71	30.3	3.8	8.0	0.85	0.40	0.40	-	1.64	1- % Urée / créatine	75.6%	77.5%	56.5%																																	
6604 Patho	4 916	4 639	4 254	59	326	27.18	57.9	1.2	49.2	0.47	0.18	0.31	-	0.96	2- % T4L / TSH	26.8%	27.6%	19.0%																																	
6605 Cyto	6 192	6 623	6 623	-	-	26.02	34.0	4.5	7.6	0.76	0.32	0.21	-	1.29	3- % Urines micr. / ur. exam. somm.	51.3%	51.9%	49.7%																																	
6606 Prél.	37 505	38 998	38 998	-	-	22.68	76.0	7.2	10.6	0.30	0.17	0.11	-	0.57	4- % Urines culture / ur. exam. somm.	50.3%	60.4%	49.5%																																	
6607 regroupés	509 251	554 768	545 624	1	9 143	26.19	80.5	20.3	4.0	0.33	0.13	0.31	0.03	0.74	5- % Diff. Man. / FSC	38.8%	49.3%	13.1%																																	
6608 Supra.	-	-	-	-	-	-	-	-	-	-	-	-	-	-	6- % Frottis orien / FSC	-	-	6.3%																																	
6600 Total	568 946	616 912	607 383	60	9 469	25.78	72.3	14.9	4.8	0.36	0.15	0.29	0.02	0.77	7- Nb. Lames / Cas cyto non gyn.	2.1	2.1	2.1																																	
6600 Total sans Prél.	531 441	577 914	568 385	60	9 469	26.25	71.7	16.1	4.5	0.37	0.15	0.31	0.03	0.80	8- Nb lames de routine / prélèvement chirurgical	4.4	4.9	3.8																																	
<table border="1"> <thead> <tr> <th></th> <th>2001-2002</th> <th>2002-2003</th> <th>2003-2004</th> <th>2004-2005</th> </tr> </thead> <tbody> <tr> <td>Nombre de test réalisés sur place</td> <td>183</td> <td>179</td> <td>187</td> <td>183</td> </tr> <tr> <td>Coûts directs bruts ajustés</td> <td>2 083 692</td> <td>2 048 500</td> <td>2 154 088</td> <td>2 305 569</td> </tr> <tr> <td>Total unités pondérées</td> <td>2 538 286</td> <td>2 529 076</td> <td>2 713 257</td> <td>2 989 749</td> </tr> <tr> <td>Coûts unitaire</td> <td><b>0.82</b></td> <td><b>0.81</b></td> <td><b>0.79</b></td> <td><b>0.77</b></td> </tr> <tr> <td>Coûts unitaire régional</td> <td>0.96</td> <td>1.03</td> <td>0.98</td> <td>0.96</td> </tr> <tr> <td>Coûts unitaire provincial</td> <td>0.75</td> <td>0.75</td> <td>0.73</td> <td>0.72</td> </tr> </tbody> </table>						2001-2002	2002-2003	2003-2004	2004-2005	Nombre de test réalisés sur place	183	179	187	183	Coûts directs bruts ajustés	2 083 692	2 048 500	2 154 088	2 305 569	Total unités pondérées	2 538 286	2 529 076	2 713 257	2 989 749	Coûts unitaire	<b>0.82</b>	<b>0.81</b>	<b>0.79</b>	<b>0.77</b>	Coûts unitaire régional	0.96	1.03	0.98	0.96	Coûts unitaire provincial	0.75	0.75	0.73	0.72	<b>Explication des indicateurs financiers</b> 1- Taux horaire = page650 ligne7colonne4 / colonne3 2- Unités pondérées / Heures travaillées = page650 ligne28colonne3 / ligne7colonne3 3- Procédures / Heures travaillées = page650 ligne30colonne3 / ligne7colonne3 4- Unités pondérées / Procédures = page650 ligne28colonne3 / ligne30colonne3 5- Coûts Hrs. travaillées / Unités pondérées = page650 ligne7colonne3 / ligne30colonne3 6- Charges et av. sociaux / Unités pondérées = page650 ligne10colonne4 + ligne11colonne4 / ligne28colonne3 7- Total autres charges / Unités pondérées = page650 ligne23colonne3 / ligne30colonne3 Comprend les services achetés ainsi que les fournitures et autres charges. 8- Ajustements / Unités pondérées = page650 ligne23colonne4 / ligne28colonne3 9- Coûts Bruts Ajustés / Unités pondérées = page650 ligne17colonne4 – ligne23colonne 4 / ligne28colonne3											
	2001-2002	2002-2003	2003-2004	2004-2005																																															
Nombre de test réalisés sur place	183	179	187	183																																															
Coûts directs bruts ajustés	2 083 692	2 048 500	2 154 088	2 305 569																																															
Total unités pondérées	2 538 286	2 529 076	2 713 257	2 989 749																																															
Coûts unitaire	<b>0.82</b>	<b>0.81</b>	<b>0.79</b>	<b>0.77</b>																																															
Coûts unitaire régional	0.96	1.03	0.98	0.96																																															
Coûts unitaire provincial	0.75	0.75	0.73	0.72																																															
<b>Banque de sang : Associé</b>					<b>Informatisation : Omnitech Labs</b>																																														

**Tableau de bord de gestion  
Laboratoire de biologie médicale**

<b>Région</b>	<b>Établissement</b>	<b>Classe</b>	<b>Ville</b>	<b>Responsable</b>
Côte-Nord (9)	CENTRE DE SANTÉ ET DE SERVICES SOCIAUX DE PORT-CARTIER (1104-3262)	20	PORT-CARTIER	Mme Francine Banville 418-766-2572 (# 3210)

Sous-centre d'activité	Nombre de procédure					Indicateurs financiers									Indicateurs d'utilisation de service																																				
	2003-2004	2004-2005				1- Taux horaire	2- Unités pondérées / Hrs. trav.	3- Procédure s / Hrs. trav.	4- Unit. Pond / procédures	5- Salaires / Unit. pond.	6- Charges / Unit. pond.	7- Autre charges / Unit. Pond.	8- ajustements / Unit. pond.	9- coûts br. ajus. / Unit. pond.	2003-2004	2004-2005	Moyenne provinciale																																		
		Total	Production sur place		Achats																																														
		Établissement	Ventes																																																
6601 B.Sang	440	55	55	-	-	-	-	6.7	-	-	3.05	-	3.05	1- % Urée / créatine	47.4%	53.8%	56.5%																																		
6604 Patho	-	-	-	-	-	-	-	-	-	-	-	-	-	2- % T4L / TSH	-	-	19.0%																																		
6605 Cyto	-	-	-	-	-	-	-	-	-	-	-	-	-	3- % Urines micr. / ur. exam. somm.	44.4%	43.0%	49.7%																																		
6606 Prél.	15 227	13 980	13 887	93	-	26.51	158.4	20.9	7.6	0.17	0.04	0.17	0.01	0.37	4- % Urines culture / ur. exam. somm.	40.9%	47.0%	49.5%																																	
6607 regroupés	97 792	104 207	102 750	290	1 167	28.95	37.1	13.3	2.8	0.78	0.25	0.65	0.06	1.62	5- % Diff. Man. / FSC	11.0%	7.5%	13.1%																																	
6608 Supra.	-	-	-	-	-	-	-	-	-	-	-	-	-	-	6- % Frottis orien / FSC	2.6%	2.7%	6.3%																																	
<b>6600 Total</b>	<b>113 459</b>	<b>118 242</b>	<b>116 692</b>	<b>383</b>	<b>1 167</b>	<b>28.76</b>	<b>46.7</b>	<b>13.9</b>	<b>3.4</b>	<b>0.62</b>	<b>0.19</b>	<b>0.53</b>	<b>0.05</b>	<b>1.29</b>	7- Nb. Lames / Cas cyto non gyn.	-	-	2.1																																	
6600 Total sans Prél.	98 232	104 262	102 805	290	1 167	28.95	37.2	13.3	2.8	0.78	0.25	0.66	0.06	1.62	8- Nb lames de routine / prélèvement chirurgical	-	-	3.8																																	
<table border="1"> <thead> <tr> <th></th> <th>2001-2002</th> <th>2002-2003</th> <th>2003-2004</th> <th>2004-2005</th> </tr> </thead> <tbody> <tr> <td>Nombre de test réalisés sur place</td> <td>79</td> <td>77</td> <td>80</td> <td>79</td> </tr> <tr> <td>Coûts directs bruts ajustés</td> <td>452 863</td> <td>477 378</td> <td>492 609</td> <td>512 630</td> </tr> <tr> <td>Total unités pondérées</td> <td>395 610</td> <td>355 566</td> <td>403 296</td> <td>397 671</td> </tr> <tr> <td><b>Coûts unitaire</b></td> <td><b>1.14</b></td> <td><b>1.34</b></td> <td><b>1.22</b></td> <td><b>1.29</b></td> </tr> <tr> <td>Coûts unitaire régional</td> <td>0.96</td> <td>1.03</td> <td>0.98</td> <td>0.96</td> </tr> <tr> <td>Coûts unitaire provincial</td> <td>0.75</td> <td>0.75</td> <td>0.73</td> <td>0.72</td> </tr> </tbody> </table>						2001-2002	2002-2003	2003-2004	2004-2005	Nombre de test réalisés sur place	79	77	80	79	Coûts directs bruts ajustés	452 863	477 378	492 609	512 630	Total unités pondérées	395 610	355 566	403 296	397 671	<b>Coûts unitaire</b>	<b>1.14</b>	<b>1.34</b>	<b>1.22</b>	<b>1.29</b>	Coûts unitaire régional	0.96	1.03	0.98	0.96	Coûts unitaire provincial	0.75	0.75	0.73	0.72	<b>Explication des indicateurs financiers</b> 1- Taux horaire = page650 ligne7colonne4 / colonne3 2- Unités pondérées / Heures travaillées = page650 ligne28colonne3 / ligne7colonne3 3- Procédures / Heures travaillées = page650 ligne30colonne3 / ligne7colonne3 4- Unités pondérées / Procédures = page650 ligne28colonne3 / ligne30colonne3 5- Coûts Hrs. travaillées / Unités pondérées = page650 ligne7colonne3 / ligne30colonne3 6- Charges et av. sociaux / Unités pondérées = page650 ligne10colonne4 + ligne11colonne4 / ligne28colonne3 7- Total autres charges / Unités pondérées = page650 ligne23colonne3 / ligne30colonne3 Comprend les services achetés ainsi que les fournitures et autres charges. 8- Ajustements / Unités pondérées = page650 ligne23colonne4 / ligne28colonne3 9- Coûts Bruts Ajustés / Unités pondérées = page650 ligne17colonne4 – ligne23colonne 4 / ligne28colonne3											
	2001-2002	2002-2003	2003-2004	2004-2005																																															
Nombre de test réalisés sur place	79	77	80	79																																															
Coûts directs bruts ajustés	452 863	477 378	492 609	512 630																																															
Total unités pondérées	395 610	355 566	403 296	397 671																																															
<b>Coûts unitaire</b>	<b>1.14</b>	<b>1.34</b>	<b>1.22</b>	<b>1.29</b>																																															
Coûts unitaire régional	0.96	1.03	0.98	0.96																																															
Coûts unitaire provincial	0.75	0.75	0.73	0.72																																															
<b>Banque de sang :</b>						<b>Informatisation : Omnitech Labs</b>																																													

**Tableau de bord de gestion  
Laboratoire de biologie médicale**

<b>Région</b>	<b>Établissement</b>	<b>Classe</b>	<b>Ville</b>	<b>Responsable</b>
Côte-Nord (9)	CENTRE DE SANTÉ ET DE SERVICES SOCIAUX DE SEPT-ÎLES (1316-0395)	31	SEPT-ILES	Mme Carole Guillemette 418-962-9761

Sous-centre d'activité	Nombre de procédure					Indicateurs financiers									Indicateurs d'utilisation de service																																				
	2003-2004	2004-2005			Achats	1- Taux horaire	2- Unités pondérées / Hrs. trav.	3- Procédures / Hrs. trav.	4- Unit. Pond / procédures	5- Salaires / Unit. pond.	6- Charges / Unit. pond.	7- Autre charges / Unit. Pond.	8- ajustements / Unit. pond.	9- coûts br. ajus. / Unit. pond.	2003-2004	2004-2005	Moyenne provinciale																																		
		Total	Production sur place																																																
		Établissement	Ventes																																																
6601 B.Sang	4 593	5 259	5 242	17	-	26.05	<b>25.6</b>	<b>3.1</b>	8.4	1.02	0.44	0.15	1.17	0.44	1- % Urée / créatine	56.4%	61.5%	56.5%																																	
6604 Patho	5 723	6 088	5 713	5	370	27.25	<b>44.0</b>	1.3	35.2	0.62	0.33	0.38	0.04	1.28	2- % T4L / TSH	14.7%	14.9%	19.0%																																	
6605 Cyto	2 905	2 931	2 897	34	-	26.44	<b>20.3</b>	<b>1.1</b>	18.9	1.30	1.25	0.62	0.07	3.10	3- % Urines micr. / ur. exam. somm.	59.7%	58.0%	49.7%																																	
6606 Prél.	26 567	27 126	27 107	19	-	22.37	71.0	7.1	10.1	0.32	0.13	0.09	0.03	0.50	4- % Urines culture / ur. exam. somm.	53.7%	50.6%	49.5%																																	
6607 regroupés	497 065	523 001	509 036	10 687	3 278	29.73	<b>67.7</b>	17.2	3.9	0.44	0.14	0.33	0.14	0.77	5- % Diff. Man. / FSC	22.7%	11.9%	13.1%																																	
6608 Supra.	-	-	-	-	-	-	-	-	-	-	-	-	-	-	6- % Frottis orien / FSC	1.0%	-	6.3%																																	
6600 Total	536 853	564 405	549 995	10 762	3 648	28.45	60.7	13.0	4.7	0.47	0.18	0.31	0.13	0.82	7- Nb. Lames / Cas cyto non gyn.	2.3	2.4	2.1																																	
6600 Total sans Prél.	510 286	537 279	522 888	10 743	3 648	29.04	59.7	13.6	4.4	0.49	0.19	0.33	0.15	0.86	8- Nb lames de routine / prélèvement chirurgical	3.8	3.2	3.8																																	
<table border="1"> <thead> <tr> <th></th> <th>2001-2002</th> <th>2002-2003</th> <th>2003-2004</th> <th>2004-2005</th> </tr> </thead> <tbody> <tr> <td>Nombre de test réalisés sur place</td> <td>205</td> <td>203</td> <td>208</td> <td>205</td> </tr> <tr> <td>Coûts directs bruts ajustés</td> <td>2 033 994</td> <td>2 185 731</td> <td>2 141 154</td> <td>2 176 404</td> </tr> <tr> <td>Total unités pondérées</td> <td>2 387 446</td> <td>2 357 586</td> <td>2 535 097</td> <td>2 639 074</td> </tr> <tr> <td>Coûts unitaire</td> <td><b>0.85</b></td> <td><b>0.93</b></td> <td><b>0.84</b></td> <td><b>0.82</b></td> </tr> <tr> <td>Coûts unitaire régional</td> <td>0.96</td> <td>1.03</td> <td>0.98</td> <td>0.96</td> </tr> <tr> <td>Coûts unitaire provincial</td> <td>0.75</td> <td>0.75</td> <td>0.73</td> <td>0.72</td> </tr> </tbody> </table>						2001-2002	2002-2003	2003-2004	2004-2005	Nombre de test réalisés sur place	205	203	208	205	Coûts directs bruts ajustés	2 033 994	2 185 731	2 141 154	2 176 404	Total unités pondérées	2 387 446	2 357 586	2 535 097	2 639 074	Coûts unitaire	<b>0.85</b>	<b>0.93</b>	<b>0.84</b>	<b>0.82</b>	Coûts unitaire régional	0.96	1.03	0.98	0.96	Coûts unitaire provincial	0.75	0.75	0.73	0.72	<b>Explication des indicateurs financiers</b> 1- Taux horaire = page650 ligne7colonne4 / colonne3 2- Unités pondérées / Heures travaillées = page650 ligne28colonne3 / ligne7colonne3 3- Procédures / Heures travaillées = page650 ligne30colonne3 / ligne7colonne3 4- Unités pondérées / Procédures = page650 ligne28colonne3 / ligne30colonne3 5- Coûts Hrs. travaillées / Unités pondérées = page650 ligne7colonne3 / ligne30colonne3 6- Charges et av. sociaux / Unités pondérées = page650 ligne10colonne4 + ligne11colonne4 / ligne28colonne3 7-Total autres charges / Unités pondérées = page650 ligne23colonne3 / ligne30colonne3 Comprend les services achetés ainsi que les fournitures et autres charges. 8-Ajustements / Unités pondérées = page650 ligne23colonne4 / ligne28colonne3 9-Coûts Bruts Ajustés / Unités pondérées = page650 ligne17colonne4 – ligne23colonne 4 / ligne28colonne3											
	2001-2002	2002-2003	2003-2004	2004-2005																																															
Nombre de test réalisés sur place	205	203	208	205																																															
Coûts directs bruts ajustés	2 033 994	2 185 731	2 141 154	2 176 404																																															
Total unités pondérées	2 387 446	2 357 586	2 535 097	2 639 074																																															
Coûts unitaire	<b>0.85</b>	<b>0.93</b>	<b>0.84</b>	<b>0.82</b>																																															
Coûts unitaire régional	0.96	1.03	0.98	0.96																																															
Coûts unitaire provincial	0.75	0.75	0.73	0.72																																															
<b>Banque de sang : Associé</b>						<b>Informatisation : Omnitech Labs</b>																																													

**Tableau de bord de gestion  
Laboratoire de biologie médicale**

<b>Région</b>	<b>Établissement</b>	<b>Classe</b>	<b>Ville</b>	<b>Responsable</b>
Baie-James (Nord-du-Québec) (10)	CENTRE RÉGIONAL DE SANTÉ ET DE SERVICES SOCIAUX DE LA BAIE-JAMES (1104-2686)	31	Chibougamau	M. Mario Blanchette 418-748-6435 (# 2253)

Sous-centre d'activité	Nombre de procédure					Indicateurs financiers									Indicateurs d'utilisation de service																																				
	2003-2004	2004-2005			Achats	1- Taux horaire	2- Unités pondérées / Hrs. trav.	3- Procédures / Hrs. trav.	4- Unit. Pond / procédures	5- Salaires / Unit. pond.	6- Charges / Unit. pond.	7- Autre charges / Unit. Pond.	8- ajustements / Unit. pond.	9- coûts br. ajus. / Unit. pond.	2003-2004	2004-2005	Moyenne provinciale																																		
		Total	Production sur place																																																
		Établissement	Ventes																																																
6601 B.Sang	2 582	2 768	2 426	342	-	28.72	67.1	8.9	7.6	0.43	0.19	0.77	0.07	1.32	1- % Urée / créatine	57.1%	67.4%	56.5%																																	
6604 Patho	2 080	2 115	-	-	2 115	28.05	275.0	11.3	24.2	0.10	0.04	0.10	0.02	0.22	2- % T4L / TSH	25.0%	38.0%	19.0%																																	
6605 Cyto	1	-	-	-	-	33.30	69.7	9.7	7.2	0.48	0.13	0.37	0.06	0.92	3- % Urines micr. / ur. exam. somm.	46.7%	56.9%	49.7%																																	
6606 Prél.	14 816	11 042	11 039	3	-	32.26	97.2	9.7	10.0	0.33	0.07	0.29	0.04	0.65	4- % Urines culture / ur. exam. somm.	65.5%	67.7%	49.5%																																	
6607 regroupés	276 596	260 425	198 832	44 152	17 441	29.42	<b>46.9</b>	11.3	4.2	0.63	0.23	0.64	0.12	1.38	5- % Diff. Man. / FSC	10.1%	12.3%	13.1%																																	
6608 Supra.	-	-	-	-	-	-	-	-	-	-	-	-	-	-	6- % Frottis orien / FSC	5.8%	6.2%	6.3%																																	
<b>6600 Total</b>	<b>296 075</b>	<b>276 350</b>	<b>212 297</b>	<b>44 497</b>	<b>19 556</b>	<b>29.55</b>	<b>50.5</b>	<b>11.2</b>	<b>4.5</b>	<b>0.59</b>	<b>0.21</b>	<b>0.60</b>	<b>0.11</b>	<b>1.29</b>	7- Nb. Lames / Cas cyto non gyn.	-	-	2.1																																	
6600 Total sans Prél.	281 259	265 308	201 258	44 494	19 556	29.42	48.2	11.2	4.3	0.61	0.22	0.63	0.11	1.35	8- Nb lames de routine / prélèvement chirurgical	-	-	3.8																																	
<table border="1"> <thead> <tr> <th></th> <th>2001-2002</th> <th>2002-2003</th> <th>2003-2004</th> <th>2004-2005</th> </tr> </thead> <tbody> <tr> <td>Nombre de test réalisés sur place</td> <td>128</td> <td>114</td> <td>114</td> <td>128</td> </tr> <tr> <td>Coûts directs bruts ajustés</td> <td>1 435 889</td> <td>1 484 855</td> <td>1 606 236</td> <td>1 667 876</td> </tr> <tr> <td>Total unités pondérées</td> <td>1 199 219</td> <td>1 306 268</td> <td>1 321 147</td> <td>1 297 764</td> </tr> <tr> <td><b>Coûts unitaire</b></td> <td><b>1.20</b></td> <td><b>1.14</b></td> <td><b>1.22</b></td> <td><b>1.29</b></td> </tr> <tr> <td>Coûts unitaire régional</td> <td>1.20</td> <td>1.14</td> <td>1.22</td> <td>1.29</td> </tr> <tr> <td>Coûts unitaire provincial</td> <td>0.75</td> <td>0.75</td> <td>0.73</td> <td>0.72</td> </tr> </tbody> </table>						2001-2002	2002-2003	2003-2004	2004-2005	Nombre de test réalisés sur place	128	114	114	128	Coûts directs bruts ajustés	1 435 889	1 484 855	1 606 236	1 667 876	Total unités pondérées	1 199 219	1 306 268	1 321 147	1 297 764	<b>Coûts unitaire</b>	<b>1.20</b>	<b>1.14</b>	<b>1.22</b>	<b>1.29</b>	Coûts unitaire régional	1.20	1.14	1.22	1.29	Coûts unitaire provincial	0.75	0.75	0.73	0.72	<b>Explication des indicateurs financiers</b> 1- Taux horaire = page650 ligne7colonne4 / colonne3 2- Unités pondérées / Heures travaillées = page650 ligne28colonne3 / ligne7colonne3 3- Procédures / Heures travaillées = page650 ligne30colonne3 / ligne7colonne3 4- Unités pondérées / Procédures = page650 ligne28colonne3 / ligne30colonne3 5- Coûts Hrs. travaillées / Unités pondérées = page650 ligne7colonne3 / ligne30colonne3 6- Charges et av. sociaux / Unités pondérées = page650 ligne10colonne4 + ligne11colonne4 / ligne28colonne3 7- Total autres charges / Unités pondérées = page650 ligne23colonne3 / ligne30colonne3 Comprend les services achetés ainsi que les fournitures et autres charges. 8- Ajustements / Unités pondérées = page650 ligne23colonne4 / ligne28colonne3 9- Coûts Bruts Ajustés / Unités pondérées = page650 ligne17colonne4 – ligne23colonne 4 / ligne28colonne3											
	2001-2002	2002-2003	2003-2004	2004-2005																																															
Nombre de test réalisés sur place	128	114	114	128																																															
Coûts directs bruts ajustés	1 435 889	1 484 855	1 606 236	1 667 876																																															
Total unités pondérées	1 199 219	1 306 268	1 321 147	1 297 764																																															
<b>Coûts unitaire</b>	<b>1.20</b>	<b>1.14</b>	<b>1.22</b>	<b>1.29</b>																																															
Coûts unitaire régional	1.20	1.14	1.22	1.29																																															
Coûts unitaire provincial	0.75	0.75	0.73	0.72																																															
<b>Banque de sang : Associé</b>						<b>Informatisation : Omnitech Labs</b>																																													

**Tableau de bord de gestion  
Laboratoire de biologie médicale**

<b>Région</b>	<b>Établissement</b>	<b>Classe</b>	<b>Ville</b>	<b>Responsable</b>
Gaspésie-Iles-de-la-Madeleine (11)	CENTRE DE SANTÉ ET DE SERVICES SOCIAUX BAIE-DES-CHALEURS (1104-4112)	31	MARIA	M. Michel Goulet 418-759-3443 (# 2115)

Sous-centre d'activité	Nombre de procédure					Indicateurs financiers									Indicateurs d'utilisation de service																																				
	2003-2004	2004-2005			Achats	1- Taux horaire	2- Unités pondérées / Hrs. trav.	3- Procédures / Hrs. trav.	4- Unit. Pond / procédures	5- Salaires / Unit. pond.	6- Charges / Unit. pond.	7- Autre charges / Unit. Pond.	8- ajustements / Unit. pond.	9- coûts br. ajus. / Unit. pond.	2003-2004	2004-2005	Moyenne provinciale																																		
		Total	Production sur place																																																
		Établissement	Ventes																																																
6601 B.Sang	7 251	6 399	6 396	3	-	25.50	34.9	4.3	8.0	0.73	0.44	0.87	-	2.04	1- % Urée / créatine	49.8%	48.2%	56.5%																																	
6604 Patho	10 746	10 441	-	-	10 441	-	-	-	6.3	-	-	0.72	-	0.72	2- % T4L / TSH	18.2%	19.0%	19.0%																																	
6605 Cyto	-	-	-	-	-	-	-	-	-	-	-	-	-	-	3- % Urines micr. / ur. exam. somm.	52.3%	49.4%	49.7%																																	
6606 Prél.	37 931	50 449	50 352	97	-	21.24	47.8	9.8	4.9	0.44	0.18	0.13	-	0.75	4- % Urines culture / ur. exam. somm.	61.4%	53.3%	49.5%																																	
6607 regroupés	573 802	600 211	561 533	2 053	36 625	25.62	78.4	19.3	4.1	0.33	0.14	0.35	-	0.81	5- % Diff. Man. / FSC	11.3%	13.3%	13.1%																																	
6608 Supra.	-	-	-	-	-	-	-	-	-	-	-	-	-	-	6- % Frottis orien / FSC	3.2%	4.4%	6.3%																																	
6600 Total	629 730	667 500	618 281	2 153	47 066	24.99	75.9	17.9	4.2	0.33	0.14	0.36	-	0.83	7- Nb. Lames / Cas cyto non gyn.	-	-	2.1																																	
6600 Total sans Prél.	591 799	617 051	567 929	2 056	47 066	25.62	80.5	19.2	4.2	0.32	0.14	0.38	-	0.83	8- Nb lames de routine / prélèvement chirurgical	-	-	3.8																																	
<table border="1"> <thead> <tr> <th></th> <th>2001-2002</th> <th>2002-2003</th> <th>2003-2004</th> <th>2004-2005</th> </tr> </thead> <tbody> <tr> <td>Nombre de test réalisés sur place</td> <td>134</td> <td>136</td> <td>144</td> <td>134</td> </tr> <tr> <td>Coûts directs bruts ajustés</td> <td>2 148 473</td> <td>2 401 408</td> <td>2 369 970</td> <td>2 398 716</td> </tr> <tr> <td>Total unités pondérées</td> <td>2 483 050</td> <td>2 571 569</td> <td>2 613 557</td> <td>2 903 263</td> </tr> <tr> <td>Coûts unitaire</td> <td><b>0.87</b></td> <td><b>0.93</b></td> <td><b>0.91</b></td> <td><b>0.83</b></td> </tr> <tr> <td>Coûts unitaire régional</td> <td>0.93</td> <td>0.96</td> <td>0.94</td> <td>0.91</td> </tr> <tr> <td>Coûts unitaire provincial</td> <td>0.75</td> <td>0.75</td> <td>0.73</td> <td>0.72</td> </tr> </tbody> </table>						2001-2002	2002-2003	2003-2004	2004-2005	Nombre de test réalisés sur place	134	136	144	134	Coûts directs bruts ajustés	2 148 473	2 401 408	2 369 970	2 398 716	Total unités pondérées	2 483 050	2 571 569	2 613 557	2 903 263	Coûts unitaire	<b>0.87</b>	<b>0.93</b>	<b>0.91</b>	<b>0.83</b>	Coûts unitaire régional	0.93	0.96	0.94	0.91	Coûts unitaire provincial	0.75	0.75	0.73	0.72	<b>Explication des indicateurs financiers</b> 1- Taux horaire = page650 ligne7colonne4 / colonne3 2- Unités pondérées / Heures travaillées = page650 ligne28colonne3 / ligne7colonne3 3- Procédures / Heures travaillées = page650 ligne30colonne3 / ligne7colonne3 4- Unités pondérées / Procédures = page650 ligne28colonne3 / ligne30colonne3 5- Coûts Hrs. travaillées / Unités pondérées = page650 ligne7colonne3 / ligne30colonne3 6- Charges et av. sociaux / Unités pondérées = page650 ligne10colonne4 + ligne11colonne4 / ligne28colonne3 7-Total autres charges / Unités pondérées = page650 ligne23colonne3 / ligne30colonne3 Comprend les services achetés ainsi que les fournitures et autres charges. 8-Ajustements / Unités pondérées = page650 ligne23colonne4 / ligne28colonne3 9-Coûts Bruts Ajustés / Unités pondérées = page650 ligne17colonne4 – ligne23colonne 4 / ligne28colonne3											
	2001-2002	2002-2003	2003-2004	2004-2005																																															
Nombre de test réalisés sur place	134	136	144	134																																															
Coûts directs bruts ajustés	2 148 473	2 401 408	2 369 970	2 398 716																																															
Total unités pondérées	2 483 050	2 571 569	2 613 557	2 903 263																																															
Coûts unitaire	<b>0.87</b>	<b>0.93</b>	<b>0.91</b>	<b>0.83</b>																																															
Coûts unitaire régional	0.93	0.96	0.94	0.91																																															
Coûts unitaire provincial	0.75	0.75	0.73	0.72																																															
<b>Banque de sang : Associé</b>						<b>Informatisation : Omnitech Labs</b>																																													

**Tableau de bord de gestion  
Laboratoire de biologie médicale**

<b>Région</b>	<b>Établissement</b>	<b>Classe</b>	<b>Ville</b>	<b>Responsable</b>
Gaspésie-Iles-de-la-Madeleine (11)	CENTRE DE SANTÉ ET DE SERVICES SOCIAUX DE LA CÔTE-DE-GASPÉ (1104-4369)	31	GASPÉ	Mme Hermance Plante 418-368-3301 (# 3516)

Sous-centre d'activité	Nombre de procédure					Indicateurs financiers									Indicateurs d'utilisation de service																																				
	2003-2004	2004-2005			Achats	1- Taux horaire	2- Unités pondérées / Hrs. trav.	3- Procédures / Hrs. trav.	4- Unit. Pond / procédures	5- Salaires / Unit. pond.	6- Charges / Unit. pond.	7- Autre charges / Unit. Pond.	8- ajustements / Unit. pond.	9- coûts br. ajus. / Unit. pond.	2003-2004	2004-2005	Moyenne provinciale																																		
		Total	Production sur place																																																
		Établissement	Ventes																																																
6601 B.Sang	4 202	3 044	3 044	-	-	25.17	15.6	2.1	7.5	1.61	0.65	0.53	-	2.79	1- % Urée / créatine	79.0%	85.5%	56.5%																																	
6604 Patho	6 798	4 306	4 306	-	-	22.61	59.9	1.4	43.0	0.38	0.13	0.23	-	0.74	2- % T4L / TSH	20.9%	20.1%	19.0%																																	
6605 Cyto	891	3	3	-	-	-	-	-	8.5	-	-	0.98	-	0.98	3- % Urines micr. / ur. exam. somm.	52.3%	55.5%	49.7%																																	
6606 Prél.	25 709	25 637	25 637	-	-	26.59	116.0	14.3	8.1	0.23	0.08	0.54	-	0.85	4- % Urines culture / ur. exam. somm.	56.1%	65.2%	49.5%																																	
6607 regroupés	363 468	310 750	290 441	95	20 214	25.89	46.9	13.5	3.5	0.55	0.20	0.41	-	1.16	5- % Diff. Man. / FSC	16.1%	13.4%	13.1%																																	
6608 Supra.	-	-	-	-	-	-	-	-	-	-	-	-	-	-	6- % Frottis orien / FSC	5.0%	5.1%	6.3%																																	
6600 Total	401 068	343 740	323 431	95	20 214	25.42	51.8	11.3	4.6	0.49	0.18	0.40	-	1.07	7- Nb. Lames / Cas cyto non gyn.	-	-	2.1																																	
6600 Total sans Prél.	375 359	318 103	297 794	95	20 214	25.35	47.8	11.1	4.3	0.53	0.19	0.38	-	1.10	8- Nb lames de routine / prélèvement chirurgical	-	-	3.8																																	
<table border="1"> <thead> <tr> <th></th> <th>2001-2002</th> <th>2002-2003</th> <th>2003-2004</th> <th>2004-2005</th> </tr> </thead> <tbody> <tr> <td>Nombre de test réalisés sur place</td> <td>141</td> <td>130</td> <td>142</td> <td>141</td> </tr> <tr> <td>Coûts directs bruts ajustés</td> <td>1 752 101</td> <td>1 673 192</td> <td>1 817 844</td> <td>1 926 550</td> </tr> <tr> <td>Total unités pondérées</td> <td>1 607 385</td> <td>1 611 723</td> <td>1 803 819</td> <td>1 805 236</td> </tr> <tr> <td>Coûts unitaire</td> <td><b>1.09</b></td> <td><b>1.04</b></td> <td><b>1.01</b></td> <td><b>1.07</b></td> </tr> <tr> <td>Coûts unitaire régional</td> <td>0.93</td> <td>0.96</td> <td>0.94</td> <td>0.91</td> </tr> <tr> <td>Coûts unitaire provincial</td> <td>0.75</td> <td>0.75</td> <td>0.73</td> <td>0.72</td> </tr> </tbody> </table>						2001-2002	2002-2003	2003-2004	2004-2005	Nombre de test réalisés sur place	141	130	142	141	Coûts directs bruts ajustés	1 752 101	1 673 192	1 817 844	1 926 550	Total unités pondérées	1 607 385	1 611 723	1 803 819	1 805 236	Coûts unitaire	<b>1.09</b>	<b>1.04</b>	<b>1.01</b>	<b>1.07</b>	Coûts unitaire régional	0.93	0.96	0.94	0.91	Coûts unitaire provincial	0.75	0.75	0.73	0.72	<b>Explication des indicateurs financiers</b> 1- Taux horaire = page650 ligne7colonne4 / colonne3 2- Unités pondérées / Heures travaillées = page650 ligne28colonne3 / ligne7colonne3 3- Procédures / Heures travaillées = page650 ligne30colonne3 / ligne7colonne3 4- Unités pondérées / Procédures = page650 ligne28colonne3 / ligne30colonne3 5- Coûts Hrs. travaillées / Unités pondérées = page650 ligne7colonne3 / ligne30colonne3 6- Charges et av. sociaux / Unités pondérées = page650 ligne10colonne4 + ligne11colonne4 / ligne28colonne3 7- Total autres charges / Unités pondérées = page650 ligne23colonne3 / ligne30colonne3 Comprend les services achetés ainsi que les fournitures et autres charges. 8- Ajustements / Unités pondérées = page650 ligne23colonne4 / ligne28colonne3 9- Coûts Bruts Ajustés / Unités pondérées = page650 ligne17colonne4 – ligne23colonne 4 / ligne28colonne3											
	2001-2002	2002-2003	2003-2004	2004-2005																																															
Nombre de test réalisés sur place	141	130	142	141																																															
Coûts directs bruts ajustés	1 752 101	1 673 192	1 817 844	1 926 550																																															
Total unités pondérées	1 607 385	1 611 723	1 803 819	1 805 236																																															
Coûts unitaire	<b>1.09</b>	<b>1.04</b>	<b>1.01</b>	<b>1.07</b>																																															
Coûts unitaire régional	0.93	0.96	0.94	0.91																																															
Coûts unitaire provincial	0.75	0.75	0.73	0.72																																															
<b>Banque de sang : Associé</b>						<b>Informatisation : Omnitech Labs</b>																																													

**Tableau de bord de gestion  
Laboratoire de biologie médicale**

<b>Région</b>	<b>Établissement</b>	<b>Classe</b>	<b>Ville</b>	<b>Responsable</b>
Gaspésie-Iles-de-la-Madeleine (11)	CENTRE DE SANTÉ ET DE SERVICES SOCIAUX DE LA HAUTE-GASPÉSIE (1104-3445)	20	STE-ANNE-DES-MONTS	M. Robert Fortier 418-763-2261

Sous-centre d'activité	Nombre de procédure					Indicateurs financiers									Indicateurs d'utilisation de service																																				
	2003-2004	2004-2005			Achats	1- Taux horaire	2- Unités pondérées / Hrs. trav.	3- Procédure s / Hrs. trav.	4- Unit. Pond / procédures	5- Salaires / Unit. pond.	6- Charges / Unit. pond.	7- Autre charges / Unit. Pond.	8- ajustements / Unit. pond.	9- coûts br. ajus. / Unit. pond.	2003-2004	2004-2005	Moyenne provinciale																																		
		Total	Production sur place																																																
		Établissement	Ventes																																																
6601 B.Sang	1 592	1 823	1 823	-	-	-	-	-	-	-	-	-	-	1- % Urée / créatine	63.0%	66.2%	56.5%																																		
6604 Patho	2 181	1 958	-	-	1 958	-	-	-	20.2	-	-	0.89	-	0.89	2- % T4L / TSH	16.2%	16.2%	19.0%																																	
6605 Cyto	-	-	-	-	-	-	-	-	-	-	-	-	-	3- % Urines micr. / ur. exam. somm.	58.5%	62.3%	49.7%																																		
6606 Prél.	5 957	6 190	6 190	-	-	27.70	158.3	15.8	10.0	0.17	0.08	0.33	-	0.58	4- % Urines culture / ur. exam. somm.	57.4%	59.4%	49.5%																																	
6607 regroupés	163 028	190 671	185 761	-	4 910	25.15	<b>56.2</b>	11.8	4.8	0.45	0.18	0.35	0.00	0.98	5- % Diff. Man. / FSC	29.1%	47.8%	13.1%																																	
6608 Supra.	-	-	-	-	-	-	-	-	-	-	-	-	-	-	6- % Frottis orien / FSC	-	-	6.3%																																	
<b>6600 Total</b>	<b>172 758</b>	<b>200 642</b>	<b>193 774</b>	<b>-</b>	<b>6 868</b>	<b>25.21</b>	<b>61.3</b>	<b>12.0</b>	<b>5.1</b>	<b>0.41</b>	<b>0.17</b>	<b>0.37</b>	<b>0.00</b>	<b>0.95</b>	7- Nb. Lames / Cas cyto non gyn.	-	-	2.1																																	
6600 Total sans Prél.	166 801	194 452	187 584	-	6 868	25.15	58.9	11.9	4.9	0.43	0.18	0.37	0.00	0.97	8- Nb lames de routine / prélèvement chirurgical	-	-	3.8																																	
<table border="1"> <thead> <tr> <th></th> <th>2001-2002</th> <th>2002-2003</th> <th>2003-2004</th> <th>2004-2005</th> </tr> </thead> <tbody> <tr> <td>Nombre de test réalisés sur place</td> <td>172</td> <td>115</td> <td>117</td> <td>172</td> </tr> <tr> <td>Coûts directs bruts ajustés</td> <td>903 130</td> <td>866 497</td> <td>914 473</td> <td>952 013</td> </tr> <tr> <td>Total unités pondérées</td> <td>868 304</td> <td>844 786</td> <td>854 783</td> <td>1 004 706</td> </tr> <tr> <td><b>Coûts unitaire</b></td> <td><b>1.04</b></td> <td><b>1.03</b></td> <td><b>1.07</b></td> <td><b>0.95</b></td> </tr> <tr> <td>Coûts unitaire régional</td> <td>0.93</td> <td>0.96</td> <td>0.94</td> <td>0.91</td> </tr> <tr> <td>Coûts unitaire provincial</td> <td>0.75</td> <td>0.75</td> <td>0.73</td> <td>0.72</td> </tr> </tbody> </table>						2001-2002	2002-2003	2003-2004	2004-2005	Nombre de test réalisés sur place	172	115	117	172	Coûts directs bruts ajustés	903 130	866 497	914 473	952 013	Total unités pondérées	868 304	844 786	854 783	1 004 706	<b>Coûts unitaire</b>	<b>1.04</b>	<b>1.03</b>	<b>1.07</b>	<b>0.95</b>	Coûts unitaire régional	0.93	0.96	0.94	0.91	Coûts unitaire provincial	0.75	0.75	0.73	0.72	<b>Explication des indicateurs financiers</b> 1- Taux horaire = page650 ligne7colonne4 / colonne3 2- Unités pondérées / Heures travaillées = page650 ligne28colonne3 / ligne7colonne3 3- Procédures / Heures travaillées = page650 ligne30colonne3 / ligne7colonne3 4- Unités pondérées / Procédures = page650 ligne28colonne3 / ligne30colonne3 5- Coûts Hrs. travaillées / Unités pondérées = page650 ligne7colonne3 / ligne30colonne3 6- Charges et av. sociaux / Unités pondérées = page650 ligne10colonne4 + ligne11colonne4 / ligne28colonne3 7- Total autres charges / Unités pondérées = page650 ligne23colonne3 / ligne30colonne3 Comprend les services achetés ainsi que les fournitures et autres charges. 8- Ajustements / Unités pondérées = page650 ligne23colonne4 / ligne28colonne3 9- Coûts Bruts Ajustés / Unités pondérées = page650 ligne17colonne4 – ligne23colonne 4 / ligne28colonne3											
	2001-2002	2002-2003	2003-2004	2004-2005																																															
Nombre de test réalisés sur place	172	115	117	172																																															
Coûts directs bruts ajustés	903 130	866 497	914 473	952 013																																															
Total unités pondérées	868 304	844 786	854 783	1 004 706																																															
<b>Coûts unitaire</b>	<b>1.04</b>	<b>1.03</b>	<b>1.07</b>	<b>0.95</b>																																															
Coûts unitaire régional	0.93	0.96	0.94	0.91																																															
Coûts unitaire provincial	0.75	0.75	0.73	0.72																																															
<b>Banque de sang : Associé</b>					<b>Informatisation : Omnitech Labs</b>																																														

**Tableau de bord de gestion  
Laboratoire de biologie médicale**

<b>Région</b>	<b>Établissement</b>	<b>Classe</b>	<b>Ville</b>	<b>Responsable</b>
Gaspésie-Iles-de-la-Madeleine (11)	CENTRE DE SANTÉ ET DE SERVICES SOCIAUX DES ÎLES (1104-4088)	31	CAP-AUX-MEULES	Mme Diane Cyr 418-986-2121 (# 8134)

Sous-centre d'activité	Nombre de procédure					Indicateurs financiers									Indicateurs d'utilisation de service																																				
	2003-2004	2004-2005			Achats	1- Taux horaire	2- Unités pondérées / Hrs. trav.	3- Procédures / Hrs. trav.	4- Unit. Pond / procédures	5- Salaires / Unit. pond.	6- Charges / Unit. pond.	7- Autre charges / Unit. Pond.	8- ajustements / Unit. pond.	9- coûts br. ajus. / Unit. pond.	2003-2004	2004-2005	Moyenne provinciale																																		
		Total	Production sur place																																																
		Établissement	Ventes																																																
6601 B.Sang	4 355	4 961	4 961	-	-	32.24	34.7	4.7	7.4	0.93	0.35	0.35	0.17	1.46	1- % Urée / créatine	37.7%	34.2%	56.5%																																	
6604 Patho	2 831	2 789	-	-	2 789	-	-	-	24.4	-	-	0.77	0.06	0.71	2- % T4L / TSH	23.6%	21.7%	19.0%																																	
6605 Cyto	-	-	-	-	-	-	-	-	-	-	-	-	-	-	3- % Urines micr. / ur. exam. somm.	44.4%	41.7%	49.7%																																	
6606 Prél.	27 274	29 992	29 992	-	-	24.44	92.7	10.8	8.6	0.26	0.11	0.02	0.06	0.33	4- % Urines culture / ur. exam. somm.	57.2%	55.0%	49.5%																																	
6607 regroupés	242 560	265 384	251 524	-	13 860	32.74	79.4	22.8	3.5	0.41	0.14	0.58	0.11	1.01	5- % Diff. Man. / FSC	9.1%	9.4%	13.1%																																	
6608 Supra.	-	-	-	-	-	-	-	-	-	-	-	-	-	-	6- % Frottis orien / FSC	-	-	6.3%																																	
<b>6600 Total</b>	<b>277 020</b>	<b>303 126</b>	<b>286 477</b>	<b>-</b>	<b>16 649</b>	<b>31.22</b>	<b>83.1</b>	<b>19.6</b>	<b>4.2</b>	<b>0.38</b>	<b>0.13</b>	<b>0.47</b>	<b>0.10</b>	<b>0.87</b>	7- Nb. Lames / Cas cyto non gyn.	-	-	2.1																																	
6600 Total sans Prél.	249 746	273 134	256 485	-	16 649	32.70	81.0	21.5	3.8	0.40	0.14	0.58	0.11	1.01	8- Nb lames de routine / prélèvement chirurgical	-	-	3.8																																	
<table border="1"> <thead> <tr> <th></th> <th>2001-2002</th> <th>2002-2003</th> <th>2003-2004</th> <th>2004-2005</th> </tr> </thead> <tbody> <tr> <td>Nombre de test réalisés sur place</td> <td>107</td> <td>104</td> <td>102</td> <td>107</td> </tr> <tr> <td>Coûts directs bruts ajustés</td> <td>984 051</td> <td>985 625</td> <td>1 053 178</td> <td>1 125 244</td> </tr> <tr> <td>Total unités pondérées</td> <td>1 166 510</td> <td>1 102 996</td> <td>1 177 618</td> <td>1 287 556</td> </tr> <tr> <td><b>Coûts unitaire</b></td> <td><b>0.84</b></td> <td><b>0.89</b></td> <td><b>0.89</b></td> <td><b>0.87</b></td> </tr> <tr> <td>Coûts unitaire régional</td> <td>0.93</td> <td>0.96</td> <td>0.94</td> <td>0.91</td> </tr> <tr> <td>Coûts unitaire provincial</td> <td>0.75</td> <td>0.75</td> <td>0.73</td> <td>0.72</td> </tr> </tbody> </table>						2001-2002	2002-2003	2003-2004	2004-2005	Nombre de test réalisés sur place	107	104	102	107	Coûts directs bruts ajustés	984 051	985 625	1 053 178	1 125 244	Total unités pondérées	1 166 510	1 102 996	1 177 618	1 287 556	<b>Coûts unitaire</b>	<b>0.84</b>	<b>0.89</b>	<b>0.89</b>	<b>0.87</b>	Coûts unitaire régional	0.93	0.96	0.94	0.91	Coûts unitaire provincial	0.75	0.75	0.73	0.72	<b>Explication des indicateurs financiers</b> 1- Taux horaire = page650 ligne7colonne4 / colonne3 2- Unités pondérées / Heures travaillées = page650 ligne28colonne3 / ligne7colonne3 3- Procédures / Heures travaillées = page650 ligne30colonne3 / ligne7colonne3 4- Unités pondérées / Procédures = page650 ligne28colonne3 / ligne30colonne3 5- Coûts Hrs. travaillées / Unités pondérées = page650 ligne7colonne3 / ligne30colonne3 6- Charges et av. sociaux / Unités pondérées = page650 ligne10colonne4 + ligne11colonne4 / ligne28colonne3 7- Total autres charges / Unités pondérées = page650 ligne23colonne3 / ligne30colonne3 Comprend les services achetés ainsi que les fournitures et autres charges. 8- Ajustements / Unités pondérées = page650 ligne23colonne4 / ligne28colonne3 9- Coûts Bruts Ajustés / Unités pondérées = page650 ligne17colonne4 - ligne23colonne4 / ligne28colonne3											
	2001-2002	2002-2003	2003-2004	2004-2005																																															
Nombre de test réalisés sur place	107	104	102	107																																															
Coûts directs bruts ajustés	984 051	985 625	1 053 178	1 125 244																																															
Total unités pondérées	1 166 510	1 102 996	1 177 618	1 287 556																																															
<b>Coûts unitaire</b>	<b>0.84</b>	<b>0.89</b>	<b>0.89</b>	<b>0.87</b>																																															
Coûts unitaire régional	0.93	0.96	0.94	0.91																																															
Coûts unitaire provincial	0.75	0.75	0.73	0.72																																															
<b>Banque de sang : Associé</b>						<b>Informatisation : Omnitech Labs</b>																																													

**Tableau de bord de gestion  
Laboratoire de biologie médicale**

<b>Région</b>	<b>Établissement</b>	<b>Classe</b>	<b>Ville</b>	<b>Responsable</b>
Gaspésie-Iles-de-la-Madeleine (11)	CENTRE DE SANTÉ ET DE SERVICES SOCIAUX DU ROCHER PERCÉ (1104-4070)	31	CHANDLER	Mme Marlène Parisé 418-689-2261 (# 2159)

Sous-centre d'activité	Nombre de procédure					Indicateurs financiers									Indicateurs d'utilisation de service																																				
	2003-2004	2004-2005			Achats	1- Taux horaire	2- Unités pondérées s / Hrs. trav.	3- Procédure s / Hrs. trav.	4- Unit. Pond / procédure s	5- Salaires / Unit. pond.	6- Charges / Unit. pond.	7- Autre charges / Unit. Pond.	8- ajustemen ts / Unit. pond.	9- coûts br. ajus. / Unit. pond.	2003- 2004	2004- 2005	Moyenne provinciale																																		
		Total	Production sur place																																																
		Établissement	Ventes																																																
6601 B.Sang	7 544	7 348	7 348	-	-	24.66	<b>27.9</b>	4.1	6.8	0.89	0.34	0.18	-	1.40	1- % Urée / créatine	19.4%	18.3%	56.5%																																	
6604 Patho	2 678	2 581	-	-	2 581	-	-	-	-	-	-	-	-	-	2- % T4L / TSH	14.8%	15.0%	19.0%																																	
6605 Cyto	-	-	-	-	-	-	-	-	-	-	-	-	-	-	3- % Urines micr. / ur. exam. somm.	64.5%	61.2%	49.7%																																	
6606 Prél.	11 784	14 422	14 422	-	-	19.95	104.9	9.5	11.1	0.19	0.10	0.09	-	0.38	4- % Urines culture / ur. exam. somm.	58.7%	53.5%	49.5%																																	
6607 regroupés	328 708	333 182	324 486	3 710	4 986	25.48	<b>62.0</b>	15.3	4.0	0.41	0.18	0.42	0.06	0.94	5- % Diff. Man. / FSC	20.2%	17.0%	13.1%																																	
6608 Supra.	-	-	-	-	-	-	-	-	-	-	-	-	-	-	6- % Frottis orien / FSC	1.9%	1.3%	6.3%																																	
6600 Total	350 714	357 533	346 256	3 710	7 567	24.95	63.2	14.1	4.5	0.39	0.17	0.36	0.05	0.88	7- Nb. Lames / Cas cyto non gyn.	-	-	2.1																																	
6600 Total sans Prél.	338 930	343 111	331 834	3 710	7 567	25.41	59.4	14.5	4.1	0.43	0.18	0.41	0.06	0.96	8- Nb lames de routine / prélèvement chirurgical	-	-	3.8																																	
<table border="1"> <thead> <tr> <th></th> <th>2001-2002</th> <th>2002-2003</th> <th>2003-2004</th> <th>2004-2005</th> </tr> </thead> <tbody> <tr> <td>Nombre de test réalisés sur place</td> <td>218</td> <td>142</td> <td>142</td> <td>218</td> </tr> <tr> <td>Coûts directs bruts ajustés</td> <td>1 340 739</td> <td>1 337 180</td> <td>1 434 205</td> <td>1 469 230</td> </tr> <tr> <td>Total unités pondérées</td> <td>1 561 175</td> <td>1 473 954</td> <td>1 592 377</td> <td>1 673 843</td> </tr> <tr> <td>Coûts unitaire</td> <td><b>0.86</b></td> <td><b>0.91</b></td> <td><b>0.90</b></td> <td><b>0.88</b></td> </tr> <tr> <td>Coûts unitaire régional</td> <td>0.93</td> <td>0.96</td> <td>0.94</td> <td>0.91</td> </tr> <tr> <td>Coûts unitaire provincial</td> <td>0.75</td> <td>0.75</td> <td>0.73</td> <td>0.72</td> </tr> </tbody> </table>						2001-2002	2002-2003	2003-2004	2004-2005	Nombre de test réalisés sur place	218	142	142	218	Coûts directs bruts ajustés	1 340 739	1 337 180	1 434 205	1 469 230	Total unités pondérées	1 561 175	1 473 954	1 592 377	1 673 843	Coûts unitaire	<b>0.86</b>	<b>0.91</b>	<b>0.90</b>	<b>0.88</b>	Coûts unitaire régional	0.93	0.96	0.94	0.91	Coûts unitaire provincial	0.75	0.75	0.73	0.72	<b>Explication des indicateurs financiers</b> 1- Taux horaire = page650 ligne7colonne4 / colonne3 2- Unités pondérées / Heures travaillées = page650 ligne28colonne3 / ligne7colonne3 3- Procédures / Heures travaillées = page650 ligne30colonne3 / ligne7colonne3 4- Unités pondérées / Procédures = page650 ligne28colonne3 / ligne30colonne3 5- Coûts Hrs. travaillées / Unités pondérées = page650 ligne7colonne3 / ligne30colonne3 6- Charges et av. sociaux / Unités pondérées = page650 ligne10colonne4 + ligne11colonne4 / ligne28colonne3 7- Total autres charges / Unités pondérées = page650 ligne23colonne3 / ligne30colonne3 Comprend les services achetés ainsi que les fournitures et autres charges. 8- Ajustements / Unités pondérées = page650 ligne23colonne4 / ligne28colonne3 9- Coûts Bruts Ajustés / Unités pondérées = page650 ligne17colonne4 – ligne23colonne 4 / ligne28colonne3											
	2001-2002	2002-2003	2003-2004	2004-2005																																															
Nombre de test réalisés sur place	218	142	142	218																																															
Coûts directs bruts ajustés	1 340 739	1 337 180	1 434 205	1 469 230																																															
Total unités pondérées	1 561 175	1 473 954	1 592 377	1 673 843																																															
Coûts unitaire	<b>0.86</b>	<b>0.91</b>	<b>0.90</b>	<b>0.88</b>																																															
Coûts unitaire régional	0.93	0.96	0.94	0.91																																															
Coûts unitaire provincial	0.75	0.75	0.73	0.72																																															
<b>Banque de sang : Associé</b>						<b>Informatisation : Omnitech Labs</b>																																													

**Tableau de bord de gestion  
Laboratoire de biologie médicale**

<b>Région</b>	<b>Établissement</b>	<b>Classe</b>	<b>Ville</b>	<b>Responsable</b>
Chaudières-Appalaches (12)	CENTRE DE SANTÉ ET DE SERVICES SOCIAUX DE BEAUCE (1104-4526)	31	SAINT-GEORGES + BEAUCEVILLE	Mme Arleen Jacques 418-228-2031 (# 7255)

Sous-centre d'activité	Nombre de procédure					Indicateurs financiers									Indicateurs d'utilisation de service																																				
	2003-2004	2004-2005			Achats	1- Taux horaire	2- Unités pondérées / Hrs. trav.	3- Procédures / Hrs. trav.	4- Unit. Pond / procédures	5- Salaires / Unit. pond.	6- Charges / Unit. pond.	7- Autre charges / Unit. Pond.	8- ajustements / Unit. pond.	9- coûts br. ajus. / Unit. pond.	2003-2004	2004-2005	Moyenne provinciale																																		
		Total	Production sur place																																																
		Établissement	Ventes																																																
6601 B.Sang	17 099	15 976	15 966	10	-	26.08	<b>26.4</b>	<b>3.2</b>	8.3	0.99	0.43	0.52	-	1.94	1- % Urée / créatine	58.2%	59.2%	56.5%																																	
6604 Patho	9 207	9 401	8 316	624	461	25.55	<b>41.5</b>	1.4	29.8	0.62	0.23	0.35	0.00	1.19	2- % T4L / TSH	13.0%	11.4%	19.0%																																	
6605 Cyto	24 341	22 900	22 900	-	-	24.23	28.8	3.4	8.4	0.84	0.39	0.05	-	1.28	3- % Urines micr. / ur. exam. somm.	34.3%	33.4%	49.7%																																	
6606 Prél.	58 602	59 719	59 719	-	-	24.70	72.0	17.2	4.2	0.34	0.16	0.24	0.03	0.72	4- % Urines culture / ur. exam. somm.	55.6%	60.0%	49.5%																																	
6607 regroupés	1 202 905	1 245 208	1 221 081	252	23 875	24.68	111.9	29.6	3.8	0.22	0.08	0.31	0.04	0.58	5- % Diff. Man. / FSC	18.1%	19.4%	13.1%																																	
6608 Supra.	-	-	-	-	-	-	-	-	-	-	-	-	-	-	6- % Frottis orien / FSC	13.6%	13.5%	6.3%																																	
<b>6600 Total</b>	<b>1 312 154</b>	<b>1 353 204</b>	<b>1 327 982</b>	<b>886</b>	<b>24 336</b>	<b>24.83</b>	<b>86.2</b>	<b>21.0</b>	<b>4.1</b>	<b>0.29</b>	<b>0.12</b>	<b>0.30</b>	<b>0.03</b>	<b>0.67</b>	7- Nb. Lames / Cas cyto non gyn.	2.2	2.1	2.1																																	
6600 Total sans Prél.	1 253 552	1 293 485	1 268 263	886	24 336	24.85	87.8	21.4	4.1	0.28	0.11	0.31	0.03	0.67	8- Nb lames de routine / prélèvement chirurgical	2.5	2.6	3.8																																	
<table border="1"> <thead> <tr> <th></th> <th>2001-2002</th> <th>2002-2003</th> <th>2003-2004</th> <th>2004-2005</th> </tr> </thead> <tbody> <tr> <td>Nombre de test réalisés sur place</td> <td>197</td> <td>175</td> <td>197</td> <td>197</td> </tr> <tr> <td>Coûts directs bruts ajustés</td> <td>3 517 459</td> <td>3 709 550</td> <td>3 873 739</td> <td>3 893 023</td> </tr> <tr> <td>Total unités pondérées</td> <td>5 284 359</td> <td>5 478 780</td> <td>5 750 574</td> <td>5 785 251</td> </tr> <tr> <td><b>Coûts unitaire</b></td> <td><b>0.67</b></td> <td><b>0.68</b></td> <td><b>0.67</b></td> <td><b>0.67</b></td> </tr> <tr> <td>Coûts unitaire régional</td> <td>0.74</td> <td>0.72</td> <td>0.70</td> <td>0.68</td> </tr> <tr> <td>Coûts unitaire provincial</td> <td>0.75</td> <td>0.75</td> <td>0.73</td> <td>0.72</td> </tr> </tbody> </table>						2001-2002	2002-2003	2003-2004	2004-2005	Nombre de test réalisés sur place	197	175	197	197	Coûts directs bruts ajustés	3 517 459	3 709 550	3 873 739	3 893 023	Total unités pondérées	5 284 359	5 478 780	5 750 574	5 785 251	<b>Coûts unitaire</b>	<b>0.67</b>	<b>0.68</b>	<b>0.67</b>	<b>0.67</b>	Coûts unitaire régional	0.74	0.72	0.70	0.68	Coûts unitaire provincial	0.75	0.75	0.73	0.72	<b>Explication des indicateurs financiers</b> 1- Taux horaire = page650 ligne7colonne4 / colonne3 2- Unités pondérées / Heures travaillées = page650 ligne28colonne3 / ligne7colonne3 3- Procédures / Heures travaillées = page650 ligne30colonne3 / ligne7colonne3 4- Unités pondérées / Procédures = page650 ligne28colonne3 / ligne30colonne3 5- Coûts Hrs. travaillées / Unités pondérées = page650 ligne7colonne3 / ligne30colonne3 6- Charges et av. sociaux / Unités pondérées = page650 ligne10colonne4 + ligne11colonne4 / ligne28colonne3 7- Total autres charges / Unités pondérées = page650 ligne23colonne3 / ligne30colonne3 Comprend les services achetés ainsi que les fournitures et autres charges. 8- Ajustements / Unités pondérées = page650 ligne23colonne4 / ligne28colonne3 9- Coûts Bruts Ajustés / Unités pondérées = page650 ligne17colonne4 – ligne23colonne 4 / ligne28colonne3											
	2001-2002	2002-2003	2003-2004	2004-2005																																															
Nombre de test réalisés sur place	197	175	197	197																																															
Coûts directs bruts ajustés	3 517 459	3 709 550	3 873 739	3 893 023																																															
Total unités pondérées	5 284 359	5 478 780	5 750 574	5 785 251																																															
<b>Coûts unitaire</b>	<b>0.67</b>	<b>0.68</b>	<b>0.67</b>	<b>0.67</b>																																															
Coûts unitaire régional	0.74	0.72	0.70	0.68																																															
Coûts unitaire provincial	0.75	0.75	0.73	0.72																																															
<b>Banque de sang : Associé</b>						<b>Informatisation : MédiSolution</b>																																													

**Tableau de bord de gestion  
Laboratoire de biologie médicale**

<b>Région</b>	<b>Établissement</b>	<b>Classe</b>	<b>Ville</b>	<b>Responsable</b>
Chaudières-Appalaches (12)	CENTRE DE SANTÉ ET DE SERVICES SOCIAUX DE LA RÉGION DE THETFORD (1104-4492)	31	THETFORD-MINES	M. Christian Mercier 418-338-7777 (# 4032)

Sous-centre d'activité	Nombre de procédure					Indicateurs financiers									Indicateurs d'utilisation de service																																				
	2003-2004	2004-2005			Achats	1- Taux horaire	2- Unités pondérées / Hrs. trav.	3- Procédures / Hrs. trav.	4- Unit. Pond / procédures	5- Salaires / Unit. pond.	6- Charges / Unit. pond.	7- Autre charges / Unit. Pond.	8- ajustements / Unit. pond.	9- coûts br. ajus. / Unit. pond.	2003-2004	2004-2005	Moyenne provinciale																																		
		Total	Production sur place																																																
		Établissement	Ventes																																																
6601 B.Sang	7 491	7 444	7 444	-	-	27.00	40.8	5.1	8.0	0.66	0.21	0.58	0.00	1.45	1- % Urée / créatine	34.8%	40.4%	56.5%																																	
6604 Patho	6 867	7 348	6 817	-	531	22.97	94.9	3.2	29.6	0.24	0.07	0.35	0.00	0.66	2- % T4L / TSH	12.4%	11.9%	19.0%																																	
6605 Cyto	-	-	-	-	-	-	-	-	-	-	-	-	-	-	3- % Urines micr. / ur. exam. somm.	61.3%	57.5%	49.7%																																	
6606 Prél.	46 288	48 123	48 123	-	-	26.30	90.7	8.4	10.8	0.29	0.09	0.10	-	0.49	4- % Urines culture / ur. exam. somm.	49.6%	52.3%	49.5%																																	
6607 regroupés	534 109	564 858	547 089	-	17 769	25.72	82.6	21.6	3.8	0.31	0.18	0.34	0.07	0.76	5- % Diff. Man. / FSC	36.7%	37.7%	13.1%																																	
6608 Supra.	-	-	-	-	-	-	-	-	-	-	-	-	-	-	6- % Frottis orien / FSC	7.3%	6.7%	6.3%																																	
6600 Total	594 755	627 773	609 473	-	18 300	25.68	82.8	17.8	4.7	0.31	0.16	0.31	0.05	0.72	7- Nb. Lames / Cas cyto non gyn.	-	-	2.1																																	
6600 Total sans Prél.	548 467	579 650	561 350	-	18 300	25.58	81.5	19.4	4.2	0.31	0.17	0.34	0.06	0.77	8- Nb lames de routine / prélèvement chirurgical	3.3	3.3	3.8																																	
<table border="1"> <thead> <tr> <th></th> <th>2001-2002</th> <th>2002-2003</th> <th>2003-2004</th> <th>2004-2005</th> </tr> </thead> <tbody> <tr> <td>Nombre de test réalisés sur place</td> <td>157</td> <td>154</td> <td>155</td> <td>157</td> </tr> <tr> <td>Coûts directs bruts ajustés</td> <td>2 076 945</td> <td>1 928 536</td> <td>2 027 315</td> <td>2 097 728</td> </tr> <tr> <td>Total unités pondérées</td> <td>2 381 022</td> <td>2 448 043</td> <td>2 711 258</td> <td>2 896 416</td> </tr> <tr> <td>Coûts unitaire</td> <td><b>0.87</b></td> <td><b>0.79</b></td> <td><b>0.75</b></td> <td><b>0.72</b></td> </tr> <tr> <td>Coûts unitaire régional</td> <td>0.74</td> <td>0.72</td> <td>0.70</td> <td>0.68</td> </tr> <tr> <td>Coûts unitaire provincial</td> <td>0.75</td> <td>0.75</td> <td>0.73</td> <td>0.72</td> </tr> </tbody> </table>						2001-2002	2002-2003	2003-2004	2004-2005	Nombre de test réalisés sur place	157	154	155	157	Coûts directs bruts ajustés	2 076 945	1 928 536	2 027 315	2 097 728	Total unités pondérées	2 381 022	2 448 043	2 711 258	2 896 416	Coûts unitaire	<b>0.87</b>	<b>0.79</b>	<b>0.75</b>	<b>0.72</b>	Coûts unitaire régional	0.74	0.72	0.70	0.68	Coûts unitaire provincial	0.75	0.75	0.73	0.72	<b>Explication des indicateurs financiers</b> 1- Taux horaire = page650 ligne7colonne4 / colonne3 2- Unités pondérées / Heures travaillées = page650 ligne28colonne3 / ligne7colonne3 3- Procédures / Heures travaillées = page650 ligne30colonne3 / ligne7colonne3 4- Unités pondérées / Procédures = page650 ligne28colonne3 / ligne30colonne3 5- Coûts Hrs. travaillées / Unités pondérées = page650 ligne7colonne3 / ligne30colonne3 6- Charges et av. sociaux / Unités pondérées = page650 ligne10colonne4 + ligne11colonne4 / ligne28colonne3 7- Total autres charges / Unités pondérées = page650 ligne23colonne3 / ligne30colonne3 Comprend les services achetés ainsi que les fournitures et autres charges. 8- Ajustements / Unités pondérées = page650 ligne23colonne4 / ligne28colonne3 9- Coûts Bruts Ajustés / Unités pondérées = page650 ligne17colonne4 – ligne23colonne 4 / ligne28colonne3											
	2001-2002	2002-2003	2003-2004	2004-2005																																															
Nombre de test réalisés sur place	157	154	155	157																																															
Coûts directs bruts ajustés	2 076 945	1 928 536	2 027 315	2 097 728																																															
Total unités pondérées	2 381 022	2 448 043	2 711 258	2 896 416																																															
Coûts unitaire	<b>0.87</b>	<b>0.79</b>	<b>0.75</b>	<b>0.72</b>																																															
Coûts unitaire régional	0.74	0.72	0.70	0.68																																															
Coûts unitaire provincial	0.75	0.75	0.73	0.72																																															
<b>Banque de sang : Associé</b>					<b>Informatisation : MédiSolution</b>																																														

**Tableau de bord de gestion  
Laboratoire de biologie médicale**

<b>Région</b>	<b>Établissement</b>	<b>Classe</b>	<b>Ville</b>	<b>Responsable</b>
Chaudières-Appalaches (12)	CENTRE DE SANTÉ ET DE SERVICES SOCIAUX DE MONTMAGNY-L'ISLET (1104-4500)	31	MONTMAGNY	Mme Lola Couturier 418-248-0630 (# 5561)

Sous-centre d'activité	Nombre de procédure					Indicateurs financiers									Indicateurs d'utilisation de service																																				
	2003-2004	2004-2005			Achats	1- Taux horaire	2- Unités pondérées / Hrs. trav.	3- Procédures / Hrs. trav.	4- Unit. Pond / procédures	5- Salaires / Unit. pond.	6- Charges / Unit. pond.	7- Autre charges / Unit. Pond.	8- ajustements / Unit. pond.	9- coûts br. ajus. / Unit. pond.	2003-2004	2004-2005	Moyenne provinciale																																		
		Total	Production sur place																																																
		Établissement	Ventes																																																
6601 B.Sang	6 418	5 763	5 763	-	-	26.10	32.9	3.9	8.3	0.79	1.14	0.85	-	2.77	1- % Urée / créatine	8.1%	7.6%	56.5%																																	
6604 Patho	4 100	4 475	4 244	-	231	24.15	65.6	1.7	39.0	0.37	0.19	0.28	-	0.84	2- % T4L / TSH	12.5%	12.0%	19.0%																																	
6605 Cyto	847	637	637	-	-	-	-	-	-	-	-	-	-	-	3- % Urines micr. / ur. exam. somm.	25.1%	25.3%	49.7%																																	
6606 Prél.	107 366	112 940	112 940	-	-	21.77	91.7	10.9	8.4	0.24	0.11	0.09	-	0.44	4- % Urines culture / ur. exam. somm.	25.4%	25.0%	49.5%																																	
6607 regroupés	530 337	565 281	555 297	-	9 984	25.41	87.1	22.5	3.9	0.29	0.12	0.36	0.06	0.72	5- % Diff. Man. / FSC	14.2%	13.6%	13.1%																																	
6608 Supra.	-	-	-	-	-	-	-	-	-	-	-	-	-	-	6- % Frottis orien / FSC	4.0%	3.3%	6.3%																																	
<b>6600 Total</b>	<b>649 068</b>	<b>689 096</b>	<b>678 881</b>	<b>-</b>	<b>10 215</b>	<b>24.50</b>	<b>84.7</b>	<b>17.7</b>	<b>4.8</b>	<b>0.29</b>	<b>0.14</b>	<b>0.30</b>	<b>0.04</b>	<b>0.69</b>	7- Nb. Lames / Cas cyto non gyn.	2.1	2.3	2.1																																	
6600 Total sans Prél.	541 702	576 156	565 941	-	10 215	25.33	82.6	19.8	4.2	0.31	0.15	0.37	0.05	0.77	8- Nb lames de routine / prélèvement chirurgical	4.5	5.3	3.8																																	
<table border="1"> <thead> <tr> <th></th> <th>2001-2002</th> <th>2002-2003</th> <th>2003-2004</th> <th>2004-2005</th> </tr> </thead> <tbody> <tr> <td>Nombre de test réalisés sur place</td> <td>145</td> <td>137</td> <td>148</td> <td>145</td> </tr> <tr> <td>Coûts directs bruts ajustés</td> <td>2 086 823</td> <td>2 069 871</td> <td>2 126 330</td> <td>2 265 740</td> </tr> <tr> <td>Total unités pondérées</td> <td>2 238 670</td> <td>2 499 399</td> <td>3 003 410</td> <td>3 299 432</td> </tr> <tr> <td><b>Coûts unitaire</b></td> <td><b>0.93</b></td> <td><b>0.83</b></td> <td><b>0.71</b></td> <td><b>0.69</b></td> </tr> <tr> <td>Coûts unitaire régional</td> <td>0.74</td> <td>0.72</td> <td>0.70</td> <td>0.68</td> </tr> <tr> <td>Coûts unitaire provincial</td> <td>0.75</td> <td>0.75</td> <td>0.73</td> <td>0.72</td> </tr> </tbody> </table>						2001-2002	2002-2003	2003-2004	2004-2005	Nombre de test réalisés sur place	145	137	148	145	Coûts directs bruts ajustés	2 086 823	2 069 871	2 126 330	2 265 740	Total unités pondérées	2 238 670	2 499 399	3 003 410	3 299 432	<b>Coûts unitaire</b>	<b>0.93</b>	<b>0.83</b>	<b>0.71</b>	<b>0.69</b>	Coûts unitaire régional	0.74	0.72	0.70	0.68	Coûts unitaire provincial	0.75	0.75	0.73	0.72	<b>Explication des indicateurs financiers</b> 1- Taux horaire = page650 ligne7colonne4 / colonne3 2- Unités pondérées / Heures travaillées = page650 ligne28colonne3 / ligne7colonne3 3- Procédures / Heures travaillées = page650 ligne30colonne3 / ligne7colonne3 4- Unités pondérées / Procédures = page650 ligne28colonne3 / ligne30colonne3 5- Coûts Hrs. travaillées / Unités pondérées = page650 ligne7colonne3 / ligne30colonne3 6- Charges et av. sociaux / Unités pondérées = page650 ligne10colonne4 + ligne11colonne4 / ligne28colonne3 7- Total autres charges / Unités pondérées = page650 ligne23colonne3 / ligne30colonne3 Comprend les services achetés ainsi que les fournitures et autres charges. 8- Ajustements / Unités pondérées = page650 ligne23colonne4 / ligne28colonne3 9- Coûts Bruts Ajustés / Unités pondérées = page650 ligne17colonne4 – ligne23colonne 4 / ligne28colonne3											
	2001-2002	2002-2003	2003-2004	2004-2005																																															
Nombre de test réalisés sur place	145	137	148	145																																															
Coûts directs bruts ajustés	2 086 823	2 069 871	2 126 330	2 265 740																																															
Total unités pondérées	2 238 670	2 499 399	3 003 410	3 299 432																																															
<b>Coûts unitaire</b>	<b>0.93</b>	<b>0.83</b>	<b>0.71</b>	<b>0.69</b>																																															
Coûts unitaire régional	0.74	0.72	0.70	0.68																																															
Coûts unitaire provincial	0.75	0.75	0.73	0.72																																															
<b>Banque de sang : Associé</b>						<b>Informatisation : MédiSolution</b>																																													

**Tableau de bord de gestion  
Laboratoire de biologie médicale**

<b>Région</b>	<b>Établissement</b>	<b>Classe</b>	<b>Ville</b>	<b>Responsable</b>
Chaudières-Appalaches (12)	CENTRE DE SANTÉ ET DE SERVICES SOCIAUX DU GRAND LITTORAL (1104-4518)	20	CHARNY	Francine Tremblay 418-832-2993 (# 1086)

Sous-centre d'activité	Nombre de procédure					Indicateurs financiers									Indicateurs d'utilisation de service																																				
	2003-2004	2004-2005			Achats	1- Taux horaire	2- Unités pondérées s / Hrs. trav.	3- Procédure s / Hrs. trav.	4- Unit. Pond / procédure s	5- Salaires / Unit. pond.	6- Charges / Unit. pond.	7- Autre charges / Unit. Pond.	8- ajustemen ts / Unit. pond.	9- coûts br. ajust. / Unit. pond.	2003- 2004	2004- 2005	Moyenne provinciale																																		
		Total	Production sur place																																																
		Établissement	Ventes																																																
6601 B.Sang	1 436	1 288	952	336	-	-	-	-	-	-	-	-	-	1- % Urée / créatine	62.7%	64.9%	56.5%																																		
6604 Patho	2 757	-	-	-	-	-	-	-	-	-	-	-	-	2- % T4L / TSH	16.1%	15.5%	19.0%																																		
6605 Cyto	159 259	8 767	8 624	143	-	-	-	-	-	-	-	-	-	3- % Urines micr. / ur. exam. somm.	59.6%	57.3%	49.7%																																		
6606 Prél.	128 286	134 285	134 285	-	23.34	88.8	11.2	8.0	0.26	0.12	0.16	-	0.54	4- % Urines culture / ur. exam. somm.	47.9%	45.9%	49.5%																																		
6607 regroupés	257 931	451 107	406 341	3 313	24.47	140.4	36.6	3.8	0.17	0.08	0.35	-	0.60	5- % Diff. Man. / FSC	16.2%	24.7%	13.1%																																		
6608 Supra.	-	-	-	-	-	-	-	-	-	-	-	-	-	6- % Frottis orien / FSC	5.1%	4.5%	6.3%																																		
6600 Total	549 669	595 447	550 202	3 792	23.92	115.2	24.2	4.8	0.21	0.09	0.29	-	0.59	7- Nb. Lames / Cas cyto non gyn.	-	1.0	2.1																																		
6600 Total sans Prél.	421 383	461 162	415 917	3 792	24.47	140.4	36.6	3.8	0.17	0.08	0.37	-	0.62	8- Nb lames de routine / prélèvement chirurgical	-	0.6	3.8																																		
<table border="1"> <thead> <tr> <th></th> <th>2001-2002</th> <th>2002-2003</th> <th>2003-2004</th> <th>2004-2005</th> </tr> </thead> <tbody> <tr> <td>Nombre de test réalisés sur place</td> <td>101</td> <td>87</td> <td>91</td> <td>101</td> </tr> <tr> <td>Coûts directs bruts ajustés</td> <td>1 466 937</td> <td>1 579 540</td> <td>1 651 298</td> <td>1 671 975</td> </tr> <tr> <td>Total unités pondérées</td> <td>2 332 622</td> <td>2 447 034</td> <td>2 622 896</td> <td>2 841 142</td> </tr> <tr> <td>Coûts unitaire</td> <td><b>0.63</b></td> <td><b>0.65</b></td> <td><b>0.63</b></td> <td><b>0.59</b></td> </tr> <tr> <td>Coûts unitaire régional</td> <td>0.74</td> <td>0.72</td> <td>0.70</td> <td>0.68</td> </tr> <tr> <td>Coûts unitaire provincial</td> <td>0.75</td> <td>0.75</td> <td>0.73</td> <td>0.72</td> </tr> </tbody> </table>						2001-2002	2002-2003	2003-2004	2004-2005	Nombre de test réalisés sur place	101	87	91	101	Coûts directs bruts ajustés	1 466 937	1 579 540	1 651 298	1 671 975	Total unités pondérées	2 332 622	2 447 034	2 622 896	2 841 142	Coûts unitaire	<b>0.63</b>	<b>0.65</b>	<b>0.63</b>	<b>0.59</b>	Coûts unitaire régional	0.74	0.72	0.70	0.68	Coûts unitaire provincial	0.75	0.75	0.73	0.72	<b>Explication des indicateurs financiers</b> 1- Taux horaire = page650 ligne7colonne4 / colonne3 2- Unités pondérées / Heures travaillées = page650 ligne28colonne3 / ligne7colonne3 3- Procédures / Heures travaillées = page650 ligne30colonne3 / ligne7colonne3 4- Unités pondérées / Procédures = page650 ligne28colonne3 / ligne30colonne3 5- Coûts Hrs. travaillées / Unités pondérées = page650 ligne7colonne3 / ligne30colonne3 6- Charges et av. sociaux / Unités pondérées = page650 ligne10colonne4 + ligne11colonne4 / ligne28colonne3 7- Total autres charges / Unités pondérées = page650 ligne23colonne3 / ligne30colonne3 Comprend les services achetés ainsi que les fournitures et autres charges. 8- Ajustements / Unités pondérées = page650 ligne23colonne4 / ligne28colonne3 9- Coûts Bruts Ajustés / Unités pondérées = page650 ligne17colonne4 – ligne23colonne 4 / ligne28colonne3											
	2001-2002	2002-2003	2003-2004	2004-2005																																															
Nombre de test réalisés sur place	101	87	91	101																																															
Coûts directs bruts ajustés	1 466 937	1 579 540	1 651 298	1 671 975																																															
Total unités pondérées	2 332 622	2 447 034	2 622 896	2 841 142																																															
Coûts unitaire	<b>0.63</b>	<b>0.65</b>	<b>0.63</b>	<b>0.59</b>																																															
Coûts unitaire régional	0.74	0.72	0.70	0.68																																															
Coûts unitaire provincial	0.75	0.75	0.73	0.72																																															
<b>Banque de sang :</b>					<b>Informatisation : Omnitech Labs</b>																																														

**Tableau de bord de gestion  
Laboratoire de biologie médicale**

<b>Région</b>	<b>Établissement</b>	<b>Classe</b>	<b>Ville</b>	<b>Responsable</b>
Chaudières-Appalaches (12)	HÔTEL-DIEU DE LÉVIS (1159-1419)	31	LÉVIS	Mme France Gaulin 418-835-7121 (# 3305)

Sous-centre d'activité	Nombre de procédure					Indicateurs financiers									Indicateurs d'utilisation de service																																				
	2003-2004	2004-2005			Achats	1- Taux horaire	2- Unités pondérées / Hrs. trav.	3- Procédures / Hrs. trav.	4- Unit. Pond / procédures	5- Salaires / Unit. pond.	6- Charges / Unit. pond.	7- Autre charges / Unit. Pond.	8- ajustements / Unit. pond.	9- coûts br. ajus. / Unit. pond.	2003-2004	2004-2005	Moyenne provinciale																																		
		Total	Production sur place																																																
		Établissement	Ventes																																																
6601 B.Sang	52 122	56 622	49 473	7 149	-	26.88	45.5	5.0	9.1	0.59	0.24	0.44	0.26	1.01	1- % Urée / créatine	67.2%	68.0%	56.5%																																	
6604 Patho	21 729	22 937	19 485	2 502	950	22.11	55.3	1.5	37.7	0.40	0.15	0.27	-	0.82	2- % T4L / TSH	22.6%	17.9%	19.0%																																	
6605 Cyto	33 044	33 789	31 948	1 841	-	25.65	35.0	3.9	9.0	0.73	0.30	0.05	0.03	1.05	3- % Urines micr. / ur. exam. somm.	37.1%	39.8%	49.7%																																	
6606 Prél.	52 109	52 786	52 786	-	-	22.63	<b>48.2</b>	<b>4.8</b>	10.1	0.47	0.25	0.16	-	0.87	4- % Urines culture / ur. exam. somm.	41.4%	43.6%	49.5%																																	
6607 regroupés	1 782 663	1 879 159	1 806 943	58 472	13 744	24.05	92.1	22.7	4.0	0.26	0.10	0.27	0.00	0.64	5- % Diff. Man. / FSC	20.9%	23.4%	13.1%																																	
6608 Supra.	-	-	-	-	-	-	-	-	-	-	-	-	-	-	6- % Frottis orien / FSC	3.1%	1.3%	6.3%																																	
<b>6600 Total</b>	<b>1 941 667</b>	<b>2 045 293</b>	<b>1 960 635</b>	<b>69 964</b>	<b>14 694</b>	<b>24.05</b>	<b>75.9</b>	<b>15.8</b>	<b>4.8</b>	<b>0.32</b>	<b>0.13</b>	<b>0.27</b>	<b>0.02</b>	<b>0.70</b>	7- Nb. Lames / Cas cyto non gyn.	1.6	1.7	2.1																																	
6600 Total sans Prél.	1 889 558	1 992 507	1 907 849	69 964	14 694	24.18	78.5	16.8	4.7	0.31	0.12	0.28	0.02	0.69	8- Nb lames de routine / prélèvement chirurgical	3.3	3.4	3.8																																	
<table border="1"> <thead> <tr> <th></th> <th>2001-2002</th> <th>2002-2003</th> <th>2003-2004</th> <th>2004-2005</th> </tr> </thead> <tbody> <tr> <td>Nombre de test réalisés sur place</td> <td>263</td> <td>261</td> <td>270</td> <td>263</td> </tr> <tr> <td>Coûts directs bruts ajustés</td> <td>5 877 142</td> <td>6 092 350</td> <td>6 567 696</td> <td>6 863 184</td> </tr> <tr> <td>Total unités pondérées</td> <td>7 944 480</td> <td>8 446 711</td> <td>9 249 491</td> <td>9 827 633</td> </tr> <tr> <td><b>Coûts unitaire</b></td> <td><b>0.74</b></td> <td><b>0.72</b></td> <td><b>0.71</b></td> <td><b>0.70</b></td> </tr> <tr> <td>Coûts unitaire régional</td> <td>0.74</td> <td>0.72</td> <td>0.70</td> <td>0.68</td> </tr> <tr> <td>Coûts unitaire provincial</td> <td>0.75</td> <td>0.75</td> <td>0.73</td> <td>0.72</td> </tr> </tbody> </table>						2001-2002	2002-2003	2003-2004	2004-2005	Nombre de test réalisés sur place	263	261	270	263	Coûts directs bruts ajustés	5 877 142	6 092 350	6 567 696	6 863 184	Total unités pondérées	7 944 480	8 446 711	9 249 491	9 827 633	<b>Coûts unitaire</b>	<b>0.74</b>	<b>0.72</b>	<b>0.71</b>	<b>0.70</b>	Coûts unitaire régional	0.74	0.72	0.70	0.68	Coûts unitaire provincial	0.75	0.75	0.73	0.72	<b>Explication des indicateurs financiers</b> 1- Taux horaire = page650 ligne7colonne4 / colonne3 2- Unités pondérées / Heures travaillées = page650 ligne28colonne3 / ligne7colonne3 3- Procédures / Heures travaillées = page650 ligne30colonne3 / ligne7colonne3 4- Unités pondérées / Procédures = page650 ligne28colonne3 / ligne30colonne3 5- Coûts Hrs. travaillées / Unités pondérées = page650 ligne7colonne3 / ligne30colonne3 6- Charges et av. sociaux / Unités pondérées = page650 ligne10colonne4 + ligne11colonne4 / ligne28colonne3 7- Total autres charges / Unités pondérées = page650 ligne23colonne3 / ligne30colonne3 Comprend les services achetés ainsi que les fournitures et autres charges. 8- Ajustements / Unités pondérées = page650 ligne23colonne4 / ligne28colonne3 9- Coûts Bruts Ajustés / Unités pondérées = page650 ligne17colonne4 – ligne23colonne 4 / ligne28colonne3											
	2001-2002	2002-2003	2003-2004	2004-2005																																															
Nombre de test réalisés sur place	263	261	270	263																																															
Coûts directs bruts ajustés	5 877 142	6 092 350	6 567 696	6 863 184																																															
Total unités pondérées	7 944 480	8 446 711	9 249 491	9 827 633																																															
<b>Coûts unitaire</b>	<b>0.74</b>	<b>0.72</b>	<b>0.71</b>	<b>0.70</b>																																															
Coûts unitaire régional	0.74	0.72	0.70	0.68																																															
Coûts unitaire provincial	0.75	0.75	0.73	0.72																																															
<b>Banque de sang : Désigné</b>						<b>Informatisation : Bell Canada</b>																																													

**Tableau de bord de gestion  
Laboratoire de biologie médicale**

<b>Région</b>	<b>Établissement</b>	<b>Classe</b>	<b>Ville</b>	<b>Responsable</b>
Laval (13)	CENTRE DE SANTÉ ET DE SERVICES SOCIAUX DE LAVAL (1104-4344)	31	LAVAL	M. Gilbert Cerat 450-668-1010 (# 2334)

Sous-centre d'activité	Nombre de procédure					Indicateurs financiers									Indicateurs d'utilisation de service																																				
	2003-2004	2004-2005			Achats	1- Taux horaire	2- Unités pondérées / Hrs. trav.	3- Procédure s / Hrs. trav.	4- Unit. Pond / procédures	5- Salaires / Unit. pond.	6- Charges / Unit. pond.	7- Autre charges / Unit. Pond.	8- ajustements / Unit. pond.	9- coûts br. ajus. / Unit. pond.	2003-2004	2004-2005	Moyenne provinciale																																		
		Total	Production sur place																																																
		Établissement	Ventes																																																
6601 B.Sang	45 524	44 738	44 737	1	-	25.15	<b>26.4</b>	<b>3.4</b>	7.9	0.95	0.44	0.33	0.16	1.55	1- % Urée / créatine	43.6%	42.9%	56.5%																																	
6604 Patho	35 754	36 561	36 258	-	303	21.94	55.0	1.4	38.6	0.40	0.19	0.21	-	0.79	2- % T4L / TSH	16.0%	13.9%	19.0%																																	
6605 Cyto	59 349	53 631	53 628	3	-	24.00	33.1	3.5	9.5	0.72	0.39	0.08	-	1.19	3- % Urines micr. / ur. exam. somm.	56.4%	56.3%	49.7%																																	
6606 Prél.	74 106	73 076	73 076	-	-	23.80	82.4	<b>6.3</b>	13.1	0.29	0.10	0.06	-	0.46	4- % Urines culture / ur. exam. somm.	55.3%	54.4%	49.5%																																	
6607 regroupés	2 839 206	2 997 299	2 974 954	14 544	7 801	24.96	101.6	26.3	3.9	0.25	0.10	0.22	0.01	0.55	5- % Diff. Man. / FSC	3.1%	3.0%	13.1%																																	
6608 Supra.	-	-	-	-	-	-	-	-	-	-	-	-	-	-	6- % Frottis orien / FSC	8.8%	9.3%	6.3%																																	
<b>6600 Total</b>	<b>3 053 939</b>	<b>3 205 305</b>	<b>3 182 653</b>	<b>14 548</b>	<b>8 104</b>	<b>24.33</b>	<b>82.3</b>	<b>16.6</b>	<b>4.9</b>	<b>0.30</b>	<b>0.12</b>	<b>0.19</b>	<b>0.01</b>	<b>0.60</b>	7- Nb. Lames / Cas cyto non gyn.	2.4	2.4	2.1																																	
6600 Total sans Prél.	2 979 833	3 132 229	3 109 577	14 548	8 104	24.43	82.2	18.6	4.4	0.30	0.13	0.21	0.01	0.63	8- Nb lames de routine / prélèvement chirurgical	3.5	3.1	3.8																																	
<table border="1"> <thead> <tr> <th></th> <th>2001-2002</th> <th>2002-2003</th> <th>2003-2004</th> <th>2004-2005</th> </tr> </thead> <tbody> <tr> <td>Nombre de test réalisés sur place</td> <td>284</td> <td>275</td> <td>284</td> <td>284</td> </tr> <tr> <td>Coûts directs bruts ajustés</td> <td>8 396 850</td> <td>8 569 328</td> <td>9 196 792</td> <td>9 874 344</td> </tr> <tr> <td>Total unités pondérées</td> <td>12 552 863</td> <td>13 026 743</td> <td>14 162 255</td> <td>16 498 840</td> </tr> <tr> <td><b>Coûts unitaire</b></td> <td><b>0.67</b></td> <td><b>0.66</b></td> <td><b>0.65</b></td> <td><b>0.60</b></td> </tr> <tr> <td>Coûts unitaire régional</td> <td>0.67</td> <td>0.66</td> <td>0.65</td> <td>0.60</td> </tr> <tr> <td>Coûts unitaire provincial</td> <td>0.75</td> <td>0.75</td> <td>0.73</td> <td>0.72</td> </tr> </tbody> </table>						2001-2002	2002-2003	2003-2004	2004-2005	Nombre de test réalisés sur place	284	275	284	284	Coûts directs bruts ajustés	8 396 850	8 569 328	9 196 792	9 874 344	Total unités pondérées	12 552 863	13 026 743	14 162 255	16 498 840	<b>Coûts unitaire</b>	<b>0.67</b>	<b>0.66</b>	<b>0.65</b>	<b>0.60</b>	Coûts unitaire régional	0.67	0.66	0.65	0.60	Coûts unitaire provincial	0.75	0.75	0.73	0.72	<b>Explication des indicateurs financiers</b> 1- Taux horaire = page650 ligne7colonne4 / colonne3 2- Unités pondérées / Heures travaillées = page650 ligne28colonne3 / ligne7colonne3 3- Procédures / Heures travaillées = page650 ligne30colonne3 / ligne7colonne3 4- Unités pondérées / Procédures = page650 ligne28colonne3 / ligne30colonne3 5- Coûts Hrs. travaillées / Unités pondérées = page650 ligne7colonne3 / ligne30colonne3 6- Charges et av. sociaux / Unités pondérées = page650 ligne10colonne4 + ligne11colonne4 / ligne28colonne3 7- Total autres charges / Unités pondérées = page650 ligne23colonne3 / ligne30colonne3 Comprend les services achetés ainsi que les fournitures et autres charges. 8- Ajustements / Unités pondérées = page650 ligne23colonne4 / ligne28colonne3 9- Coûts Bruts Ajustés / Unités pondérées = page650 ligne17colonne4 – ligne23colonne 4 / ligne28colonne3											
	2001-2002	2002-2003	2003-2004	2004-2005																																															
Nombre de test réalisés sur place	284	275	284	284																																															
Coûts directs bruts ajustés	8 396 850	8 569 328	9 196 792	9 874 344																																															
Total unités pondérées	12 552 863	13 026 743	14 162 255	16 498 840																																															
<b>Coûts unitaire</b>	<b>0.67</b>	<b>0.66</b>	<b>0.65</b>	<b>0.60</b>																																															
Coûts unitaire régional	0.67	0.66	0.65	0.60																																															
Coûts unitaire provincial	0.75	0.75	0.73	0.72																																															
<b>Banque de sang : Désigné</b>						<b>Informatisation : Bell Canada</b>																																													

**Tableau de bord de gestion  
Laboratoire de biologie médicale**

<b>Région</b>	<b>Établissement</b>	<b>Classe</b>	<b>Ville</b>	<b>Responsable</b>
Lanaudière (14)	CENTRE DE SANTÉ ET DE SERVICES SOCIAUX DU NORD DE LANAUDIÈRE (1104-4435)	31	ST-CHARLES-BORROMÉE	Mme Isabelle Venne 450-759-8222 (# 2608)

Sous-centre d'activité	Nombre de procédure					Indicateurs financiers									Indicateurs d'utilisation de service																																				
	2003-2004	2004-2005			Achats	1- Taux horaire	2- Unités pondérées s / Hrs. trav.	3- Procédure s / Hrs. trav.	4- Unit. Pond / procédure s	5- Salaires / Unit. pond.	6- Charges / Unit. pond.	7- Autre charges / Unit. Pond.	8- ajustemen ts / Unit. pond.	9- coûts br. ajus. / Unit. pond.	2003- 2004	2004- 2005	Moyenne provinciale																																		
		Total	Production sur place																																																
		Établissement	Ventes																																																
6601 B.Sang	39 057	31 432	31 432	-	-	23.98	<b>23.0</b>	<b>3.5</b>	6.7	1.04	0.43	0.36	0.29	1.55	1- % Urée / créatine	23.8%	23.6%	56.5%																																	
6604 Patho	19 699	19 949	19 635	15	299	22.50	62.8	<b>1.1</b>	58.1	0.36	0.15	0.19	0.02	0.68	2- % T4L / TSH	15.8%	15.8%	19.0%																																	
6605 Cyto	33 778	33 721	33 599	122	-	25.09	30.0	3.3	9.0	0.84	0.37	0.08	0.04	1.26	3- % Urines micr. / ur. exam. somm.	49.3%	48.0%	49.7%																																	
6606 Prél.	74 827	78 359	78 359	-	-	18.74	<b>34.9</b>	<b>3.4</b>	10.2	0.54	0.26	0.20	-	1.00	4- % Urines culture / ur. exam. somm.	55.4%	53.4%	49.5%																																	
6607 regroupés	1 802 863	1 867 829	1 852 695	3 650	11 484	24.08	104.7	26.9	3.9	0.23	0.10	0.30	0.02	0.61	5- % Diff. Man. / FSC	20.9%	21.2%	13.1%																																	
6608 Supra.	-	-	-	-	-	-	-	-	-	-	-	-	-	-	6- % Frottis orien / FSC	-	-	6.3%																																	
6600 Total	1 970 224	2 031 290	2 015 720	3 787	11 783	22.99	75.0	15.6	4.8	0.31	0.14	0.27	0.02	0.69	7- Nb. Lames / Cas cyto non gyn.	2.1	2.2	2.1																																	
6600 Total sans Prél.	1 895 397	1 952 931	1 937 361	3 787	11 783	23.90	83.5	18.2	4.6	0.29	0.12	0.28	0.02	0.66	8- Nb lames de routine / prélèvement chirurgical	4.4	4.8	3.8																																	
<table border="1"> <thead> <tr> <th></th> <th>2001-2002</th> <th>2002-2003</th> <th>2003-2004</th> <th>2004-2005</th> </tr> </thead> <tbody> <tr> <td>Nombre de test réalisés sur place</td> <td>247</td> <td>242</td> <td>246</td> <td>247</td> </tr> <tr> <td>Coûts directs bruts ajustés</td> <td>5 238 365</td> <td>5 488 062</td> <td>5 907 348</td> <td>6 742 466</td> </tr> <tr> <td>Total unités pondérées</td> <td>8 317 339</td> <td>8 383 451</td> <td>9 252 896</td> <td>9 740 194</td> </tr> <tr> <td>Coûts unitaire</td> <td><b>0.63</b></td> <td><b>0.65</b></td> <td><b>0.64</b></td> <td><b>0.69</b></td> </tr> <tr> <td>Coûts unitaire régional</td> <td>0.63</td> <td>0.64</td> <td>0.62</td> <td>0.63</td> </tr> <tr> <td>Coûts unitaire provincial</td> <td>0.75</td> <td>0.75</td> <td>0.73</td> <td>0.72</td> </tr> </tbody> </table>						2001-2002	2002-2003	2003-2004	2004-2005	Nombre de test réalisés sur place	247	242	246	247	Coûts directs bruts ajustés	5 238 365	5 488 062	5 907 348	6 742 466	Total unités pondérées	8 317 339	8 383 451	9 252 896	9 740 194	Coûts unitaire	<b>0.63</b>	<b>0.65</b>	<b>0.64</b>	<b>0.69</b>	Coûts unitaire régional	0.63	0.64	0.62	0.63	Coûts unitaire provincial	0.75	0.75	0.73	0.72	<b>Explication des indicateurs financiers</b> 1- Taux horaire = page650 ligne7colonne4 / colonne3 2- Unités pondérées / Heures travaillées = page650 ligne28colonne3 / ligne7colonne3 3- Procédures / Heures travaillées = page650 ligne30colonne3 / ligne7colonne3 4- Unités pondérées / Procédures = page650 ligne28colonne3 / ligne30colonne3 5- Coûts Hrs. travaillées / Unités pondérées = page650 ligne7colonne3 / ligne30colonne3 6- Charges et av. sociaux / Unités pondérées = page650 ligne10colonne4 + ligne11colonne4 / ligne28colonne3 7- Total autres charges / Unités pondérées = page650 ligne23colonne3 / ligne30colonne3 Comprend les services achetés ainsi que les fournitures et autres charges. 8- Ajustements / Unités pondérées = page650 ligne23colonne4 / ligne28colonne3 9- Coûts Bruts Ajustés / Unités pondérées = page650 ligne17colonne4 – ligne23colonne 4 / ligne28colonne3											
	2001-2002	2002-2003	2003-2004	2004-2005																																															
Nombre de test réalisés sur place	247	242	246	247																																															
Coûts directs bruts ajustés	5 238 365	5 488 062	5 907 348	6 742 466																																															
Total unités pondérées	8 317 339	8 383 451	9 252 896	9 740 194																																															
Coûts unitaire	<b>0.63</b>	<b>0.65</b>	<b>0.64</b>	<b>0.69</b>																																															
Coûts unitaire régional	0.63	0.64	0.62	0.63																																															
Coûts unitaire provincial	0.75	0.75	0.73	0.72																																															
<b>Banque de sang : Désigné</b>					<b>Informatisation : Bell Canada</b>																																														

**Tableau de bord de gestion  
Laboratoire de biologie médicale**

<b>Région</b>	<b>Établissement</b>	<b>Classe</b>	<b>Ville</b>	<b>Responsable</b>
Lanaudière (14)	CENTRE DE SANTÉ ET DE SERVICES SOCIAUX DU SUD DE LANAUDIÈRE (1104-4203)	31	TERREBONNE-LACHENAIE	M. Richard Charrette 450-654-7525 (# 43444)

Sous-centre d'activité	Nombre de procédure					Indicateurs financiers									Indicateurs d'utilisation de service																																				
	2003-2004	2004-2005			Achats	1- Taux horaire	2- Unités pondérées s / Hrs. trav.	3- Procédure s / Hrs. trav.	4- Unit. Pond / procédure s	5- Salaires / Unit. pond.	6- Charges / Unit. pond.	7- Autre charges / Unit. Pond.	8- ajustemen ts / Unit. pond.	9- coûts br. ajus. / Unit. pond.	2003- 2004	2004- 2005	Moyenne provinciale																																		
		Total	Production sur place																																																
		Établissement	Ventes																																																
6601 B.Sang	22 656	23 974	23 974	-	-	26.16	30.7	4.0	7.6	0.85	0.40	0.56	0.32	1.49	1- % Urée / créatine	47.6%	46.4%	56.5%																																	
6604 Patho	14 328	15 245	15 178	-	67	23.38	78.8	1.7	45.8	0.30	0.21	0.33	-	0.83	2- % T4L / TSH	11.3%	12.0%	19.0%																																	
6605 Cyto	30 911	27 037	27 037	-	-	23.88	29.8	3.4	8.7	0.80	0.42	0.14	-	1.37	3- % Urines micr. / ur. exam. somm.	55.9%	58.1%	49.7%																																	
6606 Prél.	17 934	18 463	18 463	-	-	21.82	70.0	9.3	7.5	0.31	0.13	0.11	0.08	0.48	4- % Urines culture / ur. exam. somm.	48.6%	43.8%	49.5%																																	
6607 regroupés	1 871 844	2 098 777	2 034 851	48 900	15 026	25.22	126.7	36.2	3.5	0.20	0.07	0.25	0.01	0.51	5- % Diff. Man. / FSC	26.8%	25.1%	13.1%																																	
6608 Supra.	-	-	-	-	-	-	-	-	-	-	-	-	-	-	6- % Frottis orien / FSC	-	-	6.3%																																	
<b>6600 Total</b>	<b>1 957 673</b>	<b>2 183 496</b>	<b>2 119 503</b>	<b>48 900</b>	<b>15 093</b>	<b>24.18</b>	<b>96.2</b>	<b>22.5</b>	<b>4.3</b>	<b>0.25</b>	<b>0.11</b>	<b>0.23</b>	<b>0.03</b>	<b>0.56</b>	7- Nb. Lames / Cas cyto non gyn.	-	2.0	2.1																																	
6600 Total sans Prél.	1 939 739	2 165 033	2 101 040	48 900	15 093	24.96	104.8	26.8	3.9	0.24	0.10	0.26	0.02	0.58	8- Nb lames de routine / prélèvement chirurgical	3.4	3.5	3.8																																	
<table border="1"> <thead> <tr> <th></th> <th>2001-2002</th> <th>2002-2003</th> <th>2003-2004</th> <th>2004-2005</th> </tr> </thead> <tbody> <tr> <td>Nombre de test réalisés sur place</td> <td>229</td> <td>229</td> <td>221</td> <td>229</td> </tr> <tr> <td>Coûts directs bruts ajustés</td> <td>3 891 501</td> <td>4 223 462</td> <td>4 639 514</td> <td>5 798 163</td> </tr> <tr> <td>Total unités pondérées</td> <td>6 086 118</td> <td>6 718 285</td> <td>7 755 854</td> <td>10 316 703</td> </tr> <tr> <td><b>Coûts unitaire</b></td> <td><b>0.64</b></td> <td><b>0.63</b></td> <td><b>0.60</b></td> <td><b>0.56</b></td> </tr> <tr> <td>Coûts unitaire régional</td> <td>0.63</td> <td>0.64</td> <td>0.62</td> <td>0.63</td> </tr> <tr> <td>Coûts unitaire provincial</td> <td>0.75</td> <td>0.75</td> <td>0.73</td> <td>0.72</td> </tr> </tbody> </table>						2001-2002	2002-2003	2003-2004	2004-2005	Nombre de test réalisés sur place	229	229	221	229	Coûts directs bruts ajustés	3 891 501	4 223 462	4 639 514	5 798 163	Total unités pondérées	6 086 118	6 718 285	7 755 854	10 316 703	<b>Coûts unitaire</b>	<b>0.64</b>	<b>0.63</b>	<b>0.60</b>	<b>0.56</b>	Coûts unitaire régional	0.63	0.64	0.62	0.63	Coûts unitaire provincial	0.75	0.75	0.73	0.72	<b>Explication des indicateurs financiers</b> 1- Taux horaire = page650 ligne7colonne4 / colonne3 2- Unités pondérées / Heures travaillées = page650 ligne28colonne3 / ligne7colonne3 3- Procédures / Heures travaillées = page650 ligne30colonne3 / ligne7colonne3 4- Unités pondérées / Procédures = page650 ligne28colonne3 / ligne30colonne3 5- Coûts Hrs. travaillées / Unités pondérées = page650 ligne7colonne3 / ligne30colonne3 6- Charges et av. sociaux / Unités pondérées = page650 ligne10colonne4 + ligne11colonne4 / ligne28colonne3 7- Total autres charges / Unités pondérées = page650 ligne23colonne3 / ligne30colonne3 Comprend les services achetés ainsi que les fournitures et autres charges. 8- Ajustements / Unités pondérées = page650 ligne23colonne4 / ligne28colonne3 9- Coûts Bruts Ajustés / Unités pondérées = page650 ligne17colonne4 – ligne23colonne 4 / ligne28colonne3											
	2001-2002	2002-2003	2003-2004	2004-2005																																															
Nombre de test réalisés sur place	229	229	221	229																																															
Coûts directs bruts ajustés	3 891 501	4 223 462	4 639 514	5 798 163																																															
Total unités pondérées	6 086 118	6 718 285	7 755 854	10 316 703																																															
<b>Coûts unitaire</b>	<b>0.64</b>	<b>0.63</b>	<b>0.60</b>	<b>0.56</b>																																															
Coûts unitaire régional	0.63	0.64	0.62	0.63																																															
Coûts unitaire provincial	0.75	0.75	0.73	0.72																																															
<b>Banque de sang : Désigné</b>					<b>Informatisation : MédiSolution</b>																																														

**Tableau de bord de gestion  
Laboratoire de biologie médicale**

<b>Région</b>	<b>Établissement</b>	<b>Classe</b>	<b>Ville</b>	<b>Responsable</b>
Laurentides (15)	CENTRE DE SANTÉ ET DE SERVICES SOCIAUX D'ANTOINE-LABELLE (1104-4138)	31	MONT-LAURIER + L'ANNONCIATION	M. Jean Fortier 819-623-1234 (# 4232)

Sous-centre d'activité	Nombre de procédure					Indicateurs financiers									Indicateurs d'utilisation de service																																				
	2003-2004	2004-2005			Achats	1- Taux horaire	2- Unités pondérées / Hrs. trav.	3- Procédures / Hrs. trav.	4- Unit. Pond / procédures	5- Salaires / Unit. pond.	6- Charges / Unit. pond.	7- Autre charges / Unit. Pond.	8- ajustements / Unit. pond.	9- coûts br. ajus. / Unit. pond.	2003-2004	2004-2005	Moyenne provinciale																																		
		Total	Production sur place																																																
Établissement	Ventes																																																		
6601 B.Sang	5 682	5 106	5 106	-	-	25.60	91.8	12.9	7.1	0.28	0.12	0.52	-	0.92	1- % Urée / créatine	59.4%	58.7%	56.5%																																	
6604 Patho	2 487	2 311	-	-	2 311	29.34	2 411.2	56.4	42.8	0.01	0.02	0.84	-	0.87	2- % T4L / TSH	22.8%	20.6%	19.0%																																	
6605 Cyto	500	494	-	-	494	-	-	-	-	-	-	-	-	-	3- % Urines micr. / ur. exam. somm.	47.6%	48.4%	49.7%																																	
6606 Prél.	27 297	27 512	27 512	-	-	24.40	<b>63.4</b>	<b>6.2</b>	10.2	0.38	0.16	0.05	-	0.60	4- % Urines culture / ur. exam. somm.	46.9%	58.0%	49.5%																																	
6607 regroupés	605 815	609 620	594 808	5 917	8 895	25.13	<b>70.1</b>	20.2	3.5	0.36	0.18	0.35	0.05	0.83	5- % Diff. Man. / FSC	6.1%	6.6%	13.1%																																	
6608 Supra.	-	-	-	-	-	-	-	-	-	-	-	-	-	-	6- % Frottis orien / FSC	0.8%	0.5%	6.3%																																	
<b>6600 Total</b>	<b>641 781</b>	<b>645 043</b>	<b>627 426</b>	<b>5 917</b>	<b>11 700</b>	<b>25.05</b>	<b>72.2</b>	<b>18.3</b>	<b>3.9</b>	<b>0.35</b>	<b>0.17</b>	<b>0.34</b>	<b>0.05</b>	<b>0.81</b>	7- Nb. Lames / Cas cyto non gyn.	-	-	2.1																																	
6600 Total sans Prél.	614 484	617 531	599 914	5 917	11 700	25.14	73.5	20.1	3.7	0.34	0.17	0.37	0.05	0.84	8- Nb lames de routine / prélèvement chirurgical	-	-	3.8																																	
<table border="1"> <thead> <tr> <th></th> <th>2001-2002</th> <th>2002-2003</th> <th>2003-2004</th> <th>2004-2005</th> </tr> </thead> <tbody> <tr> <td>Nombre de test réalisés sur place</td> <td>156</td> <td>151</td> <td>153</td> <td>156</td> </tr> <tr> <td>Coûts directs bruts ajustés</td> <td>1 863 144</td> <td>1 934 242</td> <td>2 084 456</td> <td>2 058 013</td> </tr> <tr> <td>Total unités pondérées</td> <td>2 257 779</td> <td>2 130 029</td> <td>2 444 609</td> <td>2 540 723</td> </tr> <tr> <td><b>Coûts unitaire</b></td> <td><b>0.83</b></td> <td><b>0.91</b></td> <td><b>0.85</b></td> <td><b>0.81</b></td> </tr> <tr> <td>Coûts unitaire régional</td> <td>0.68</td> <td>0.67</td> <td>0.68</td> <td>0.66</td> </tr> <tr> <td>Coûts unitaire provincial</td> <td>0.75</td> <td>0.75</td> <td>0.73</td> <td>0.72</td> </tr> </tbody> </table>						2001-2002	2002-2003	2003-2004	2004-2005	Nombre de test réalisés sur place	156	151	153	156	Coûts directs bruts ajustés	1 863 144	1 934 242	2 084 456	2 058 013	Total unités pondérées	2 257 779	2 130 029	2 444 609	2 540 723	<b>Coûts unitaire</b>	<b>0.83</b>	<b>0.91</b>	<b>0.85</b>	<b>0.81</b>	Coûts unitaire régional	0.68	0.67	0.68	0.66	Coûts unitaire provincial	0.75	0.75	0.73	0.72	<b>Explication des indicateurs financiers</b> 1- Taux horaire = page650 ligne7colonne4 / colonne3 2- Unités pondérées / Heures travaillées = page650 ligne28colonne3 / ligne7colonne3 3- Procédures / Heures travaillées = page650 ligne30colonne3 / ligne7colonne3 4- Unités pondérées / Procédures = page650 ligne28colonne3 / ligne30colonne3 5- Coûts Hrs. travaillées / Unités pondérées = page650 ligne7colonne3 / ligne30colonne3 6- Charges et av. sociaux / Unités pondérées = page650 ligne10colonne4 + ligne11colonne4 / ligne28colonne3 7- Total autres charges / Unités pondérées = page650 ligne23colonne3 / ligne30colonne3 Comprend les services achetés ainsi que les fournitures et autres charges. 8- Ajustements / Unités pondérées = page650 ligne23colonne4 / ligne28colonne3 9- Coûts Bruts Ajustés / Unités pondérées = page650 ligne17colonne4 - ligne23colonne4 / ligne28colonne3											
	2001-2002	2002-2003	2003-2004	2004-2005																																															
Nombre de test réalisés sur place	156	151	153	156																																															
Coûts directs bruts ajustés	1 863 144	1 934 242	2 084 456	2 058 013																																															
Total unités pondérées	2 257 779	2 130 029	2 444 609	2 540 723																																															
<b>Coûts unitaire</b>	<b>0.83</b>	<b>0.91</b>	<b>0.85</b>	<b>0.81</b>																																															
Coûts unitaire régional	0.68	0.67	0.68	0.66																																															
Coûts unitaire provincial	0.75	0.75	0.73	0.72																																															
<b>Banque de sang : Associé</b>						<b>Informatisation : Omnitech Labs</b>																																													

**Tableau de bord de gestion  
Laboratoire de biologie médicale**

<b>Région</b>	<b>Établissement</b>	<b>Classe</b>	<b>Ville</b>	<b>Responsable</b>
Laurentides (15)	CENTRE DE SANTÉ ET DE SERVICES SOCIAUX D'ARGENTEUIL (1350-8718)	31	LACHUTE	Mme Micheline Lamarche 450-562-3761 (# 5192)

Sous-centre d'activité	Nombre de procédure					Indicateurs financiers									Indicateurs d'utilisation de service			
	2003-2004	2004-2005				1- Taux horaire	2- Unités pondérées s / Hrs. trav.	3- Procédure s / Hrs. trav.	4- Unit. Pond / procédure s	5- Salaires / Unit. pond.	6- Charges / Unit. pond.	7- Autre charges / Unit. Pond.	8- ajustemen ts / Unit. pond.	9- coûts br. ajus. / Unit. pond.	2003- 2004	2004- 2005	Moyenne provinciale	
		Total	Production sur place		Achats													
			Établissement	Ventes														
6601 B.Sang	3 851	3 289	3 289	-	-	25.44	168.6	22.0	7.7	0.15	0.05	0.28	-	0.48	1- % Urée / créatine	86.1%	66.6%	56.5%
6604 Patho	2 298	2 629	1 239	-	1 390	-	-	-	-	-	-	-	-	-	2- % T4L / TSH	28.8%	15.9%	19.0%
6605 Cyto	298	275	275	-	-	-	-	-	-	-	-	-	-	-	3- % Urines micr. / ur. exam. somm.	58.2%	55.1%	49.7%
6606 Prél.	30 961	34 535	34 535	-	-	25.48	100.2	11.6	8.7	0.25	0.09	0.05	-	0.40	4- % Urines culture / ur. exam. somm.	57.9%	58.8%	49.5%
6607 regroupés	357 176	368 811	352 867	587	15 357	26.10	88.2	24.9	3.5	0.30	0.12	0.42	0.01	0.83	5- % Diff. Man. / FSC	17.6%	16.4%	13.1%
6608 Supra.	2	2	2	-	-	-	-	-	-	-	-	-	-	-	6- % Frottis orien / FSC	-	-	6.3%
<b>6600 Total</b>	<b>394 586</b>	<b>409 541</b>	<b>392 207</b>	<b>587</b>	<b>16 747</b>	<b>25.99</b>	<b>90.9</b>	<b>22.6</b>	<b>4.0</b>	<b>0.29</b>	<b>0.11</b>	<b>0.35</b>	<b>0.00</b>	<b>0.74</b>	7- Nb. Lames / Cas cyto non gyn.	-	-	2.1
6600 Total sans Prél.	363 625	375 006	357 672	587	16 747	26.09	89.0	24.9	3.6	0.29	0.12	0.42	0.01	0.82	8- Nb lames de routine / prélèvement chirurgical	-	-	3.8
	<b>2001-2002</b>	<b>2002-2003</b>	<b>2003-2004</b>	<b>2004-2005</b>	<b>Explication des indicateurs financiers</b>													
Nombre de test réalisés sur place	113	106	114	113	1- Taux horaire = page650 ligne7colonne4 / colonne3													
Coûts directs bruts ajustés	1 358 729	1 303 879	1 274 678	1 223 738	2- Unités pondérées / Heures travaillées = page650 ligne28colonne3 / ligne7colonne3													
Total unités pondérées	1 565 390	1 586 733	1 579 485	1 646 017	3- Procédures / Heures travaillées = page650 ligne30colonne3 / ligne7colonne3													
Coûts unitaire	<b>0.87</b>	<b>0.82</b>	<b>0.81</b>	<b>0.74</b>	4- Unités pondérées / Procédures = page650 ligne28colonne3 / ligne30colonne3													
Coûts unitaire régional	0.68	0.67	0.68	0.66	5- Coûts Hrs. travaillées / Unités pondérées = page650 ligne7colonne3 / ligne30colonne3													
Coûts unitaire provincial	0.75	0.75	0.73	0.72	6- Charges et av. sociaux / Unités pondérées = page650 ligne10colonne4 + ligne11colonne4 / ligne28colonne3													
					7-Total autres charges / Unités pondérées = page650 ligne23colonne3 / ligne30colonne3 Comprend les services achetés ainsi que les fournitures et autres charges.													
					8-Ajustements / Unités pondérées = page650 ligne23colonne4 / ligne28colonne3													
					9-Coûts Bruts Ajustés / Unités pondérées = page650 ligne17colonne4 – ligne23colonne 4 / ligne28colonne3													
<b>Banque de sang : Associé</b>					<b>Informatisation : Omnitech Labs</b>													

**Tableau de bord de gestion  
Laboratoire de biologie médicale**

<b>Région</b>	<b>Établissement</b>	<b>Classe</b>	<b>Ville</b>	<b>Responsable</b>
Laurentides (15)	CENTRE DE SANTÉ ET DE SERVICES SOCIAUX DE SAINT-JÉRÔME (1104-4450)	31	SAINT-JÉRÔME	M. Claude Bigeault 450-431-8200 (# 2131)

Sous-centre d'activité	Nombre de procédure					Indicateurs financiers									Indicateurs d'utilisation de service																																				
	2003-2004	2004-2005			Achats	1- Taux horaire	2- Unités pondérées / Hrs. trav.	3- Procédure s / Hrs. trav.	4- Unit. Pond / procédures	5- Salaires / Unit. pond.	6- Charges / Unit. pond.	7- Autre charges / Unit. Pond.	8- ajustements / Unit. pond.	9- coûts br. ajus. / Unit. pond.	2003-2004	2004-2005	Moyenne provinciale																																		
		Total	Production sur place																																																
		Établissement	Ventes																																																
6601 B.Sang	39 656	33 770	33 454	316	-	24.68	<b>26.0</b>	<b>2.9</b>	8.8	0.95	0.41	0.39	0.42	1.33	1- % Urée / créatine	77.3%	74.2%	56.5%																																	
6604 Patho	25 972	25 575	17 142	8 009	424	23.19	62.1	1.2	52.8	0.37	0.13	0.20	0.00	0.70	2- % T4L / TSH	18.0%	18.9%	19.0%																																	
6605 Cyto	42 638	41 965	41 965	-	-	24.90	32.2	3.2	9.9	0.77	0.35	0.11	0.01	1.23	3- % Urines micr. / ur. exam. somm.	88.4%	46.4%	49.7%																																	
6606 Prél.	120 737	124 225	124 225	-	-	20.92	72.9	7.2	10.1	0.29	0.14	0.13	0.06	0.49	4- % Urines culture / ur. exam. somm.	40.5%	38.9%	49.5%																																	
6607 regroupés	2 370 645	2 423 262	2 369 233	40 385	13 644	24.31	112.0	28.6	3.9	0.22	0.10	0.27	0.01	0.57	5- % Diff. Man. / FSC	13.5%	14.3%	13.1%																																	
6608 Supra.	-	-	-	-	-	-	-	-	-	-	-	-	-	-	6- % Frottis orien / FSC	2.7%	3.0%	6.3%																																	
<b>6600 Total</b>	<b>2 599 648</b>	<b>2 648 797</b>	<b>2 586 019</b>	<b>48 710</b>	<b>14 068</b>	<b>23.83</b>	<b>86.5</b>	<b>17.9</b>	<b>4.8</b>	<b>0.28</b>	<b>0.12</b>	<b>0.25</b>	<b>0.03</b>	<b>0.62</b>	7- Nb. Lames / Cas cyto non gyn.	2.4	2.4	2.1																																	
6600 Total sans Prél.	2 478 911	2 524 572	2 461 794	48 710	14 068	24.22	88.3	19.3	4.6	0.27	0.12	0.26	0.02	0.63	8- Nb lames de routine / prélèvement chirurgical	4.0	4.7	3.8																																	
<table border="1"> <thead> <tr> <th></th> <th>2001-2002</th> <th>2002-2003</th> <th>2003-2004</th> <th>2004-2005</th> </tr> </thead> <tbody> <tr> <td>Nombre de test réalisés sur place</td> <td>267</td> <td>264</td> <td>277</td> <td>267</td> </tr> <tr> <td>Coûts directs bruts ajustés</td> <td>6 998 908</td> <td>7 122 062</td> <td>7 676 933</td> <td>7 900 031</td> </tr> <tr> <td>Total unités pondérées</td> <td>10 916 681</td> <td>11 417 986</td> <td>12 411 333</td> <td>12 804 057</td> </tr> <tr> <td><b>Coûts unitaire</b></td> <td><b>0.64</b></td> <td><b>0.62</b></td> <td><b>0.62</b></td> <td><b>0.62</b></td> </tr> <tr> <td>Coûts unitaire régional</td> <td>0.68</td> <td>0.67</td> <td>0.68</td> <td>0.66</td> </tr> <tr> <td>Coûts unitaire provincial</td> <td>0.75</td> <td>0.75</td> <td>0.73</td> <td>0.72</td> </tr> </tbody> </table>						2001-2002	2002-2003	2003-2004	2004-2005	Nombre de test réalisés sur place	267	264	277	267	Coûts directs bruts ajustés	6 998 908	7 122 062	7 676 933	7 900 031	Total unités pondérées	10 916 681	11 417 986	12 411 333	12 804 057	<b>Coûts unitaire</b>	<b>0.64</b>	<b>0.62</b>	<b>0.62</b>	<b>0.62</b>	Coûts unitaire régional	0.68	0.67	0.68	0.66	Coûts unitaire provincial	0.75	0.75	0.73	0.72	<b>Explication des indicateurs financiers</b> 1- Taux horaire = page650 ligne7colonne4 / colonne3 2- Unités pondérées / Heures travaillées = page650 ligne28colonne3 / ligne7colonne3 3- Procédures / Heures travaillées = page650 ligne30colonne3 / ligne7colonne3 4- Unités pondérées / Procédures = page650 ligne28colonne3 / ligne30colonne3 5- Coûts Hrs. travaillées / Unités pondérées = page650 ligne7colonne3 / ligne30colonne3 6- Charges et av. sociaux / Unités pondérées = page650 ligne10colonne4 + ligne11colonne4 / ligne28colonne3 7- Total autres charges / Unités pondérées = page650 ligne23colonne3 / ligne30colonne3 Comprend les services achetés ainsi que les fournitures et autres charges. 8- Ajustements / Unités pondérées = page650 ligne23colonne4 / ligne28colonne3 9- Coûts Bruts Ajustés / Unités pondérées = page650 ligne17colonne4 - ligne23colonne 4 / ligne28colonne3											
	2001-2002	2002-2003	2003-2004	2004-2005																																															
Nombre de test réalisés sur place	267	264	277	267																																															
Coûts directs bruts ajustés	6 998 908	7 122 062	7 676 933	7 900 031																																															
Total unités pondérées	10 916 681	11 417 986	12 411 333	12 804 057																																															
<b>Coûts unitaire</b>	<b>0.64</b>	<b>0.62</b>	<b>0.62</b>	<b>0.62</b>																																															
Coûts unitaire régional	0.68	0.67	0.68	0.66																																															
Coûts unitaire provincial	0.75	0.75	0.73	0.72																																															
<b>Banque de sang : Désigné</b>					<b>Informatisation : Bell Canada</b>																																														

**Tableau de bord de gestion  
Laboratoire de biologie médicale**

<b>Région</b>	<b>Établissement</b>	<b>Classe</b>	<b>Ville</b>	<b>Responsable</b>
Laurentides (15)	CENTRE DE SANTÉ ET DE SERVICES SOCIAUX DES SOMMETS (1104-4013)	31	STE-AGATHE DES MONTS	Mme Michelle Laganière 450-324-4000 (# 4342)

Sous-centre d'activité	Nombre de procédure					Indicateurs financiers									Indicateurs d'utilisation de service																																				
	2003-2004	2004-2005			Achats	1- Taux horaire	2- Unités pondérées s / Hrs. trav.	3- Procédure s / Hrs. trav.	4- Unit. Pond / procédure s	5- Salaires / Unit. pond.	6- Charges / Unit. pond.	7- Autre charges / Unit. Pond.	8- ajustemen ts / Unit. pond.	9- coûts br. ajus. / Unit. pond.	2003- 2004	2004- 2005	Moyenne provinciale																																		
		Total	Production sur place																																																
		Établissement	Ventes																																																
6601 B.Sang	6 720	6 045	6 045	-	-	24.61	86.8	11.6	7.5	0.28	0.16	1.04	-	1.49	1- % Urée / créatine	73.8%	45.5%	56.5%																																	
6604 Patho	4 356	4 357	-	-	4 357	-	-	-	45.2	-	-	0.66	-	0.66	2- % T4L / TSH	9.8%	9.4%	19.0%																																	
6605 Cyto	-	-	-	-	-	-	-	-	-	-	-	-	-	-	3- % Urines micr. / ur. exam. somm.	53.0%	44.3%	49.7%																																	
6606 Prél.	35 560	43 478	43 478	-	-	23.82	<b>64.5</b>	<b>6.6</b>	9.8	0.37	0.15	0.13	0.01	0.64	4- % Urines culture / ur. exam. somm.	37.9%	41.1%	49.5%																																	
6607 regroupés	603 100	613 547	597 385	1	16 161	24.02	87.8	24.6	3.6	0.27	0.13	0.37	-	0.77	5- % Diff. Man. / FSC	14.9%	12.6%	13.1%																																	
6608 Supra.	-	-	-	-	-	-	-	-	-	-	-	-	-	-	6- % Frottis orien / FSC	0.0%	-	6.3%																																	
6600 Total	649 736	667 427	646 908	1	20 518	23.99	89.1	20.8	4.3	0.27	0.12	0.37	0.00	0.76	7- Nb. Lames / Cas cyto non gyn.	-	-	2.1																																	
6600 Total sans Prél.	614 176	623 949	603 430	1	20 518	24.04	95.5	24.5	3.9	0.25	0.12	0.41	-	0.78	8- Nb lames de routine / prélèvement chirurgical	-	-	3.8																																	
<table border="1"> <thead> <tr> <th></th> <th>2001-2002</th> <th>2002-2003</th> <th>2003-2004</th> <th>2004-2005</th> </tr> </thead> <tbody> <tr> <td>Nombre de test réalisés sur place</td> <td>196</td> <td>104</td> <td>227</td> <td>196</td> </tr> <tr> <td>Coûts directs bruts ajustés</td> <td>2 072 434</td> <td>2 049 367</td> <td>2 236 953</td> <td>2 156 364</td> </tr> <tr> <td>Total unités pondérées</td> <td>2 617 119</td> <td>2 734 373</td> <td>2 684 084</td> <td>2 843 701</td> </tr> <tr> <td>Coûts unitaire</td> <td><b>0.79</b></td> <td><b>0.75</b></td> <td><b>0.83</b></td> <td><b>0.76</b></td> </tr> <tr> <td>Coûts unitaire régional</td> <td>0.68</td> <td>0.67</td> <td>0.68</td> <td>0.66</td> </tr> <tr> <td>Coûts unitaire provincial</td> <td>0.75</td> <td>0.75</td> <td>0.73</td> <td>0.72</td> </tr> </tbody> </table>						2001-2002	2002-2003	2003-2004	2004-2005	Nombre de test réalisés sur place	196	104	227	196	Coûts directs bruts ajustés	2 072 434	2 049 367	2 236 953	2 156 364	Total unités pondérées	2 617 119	2 734 373	2 684 084	2 843 701	Coûts unitaire	<b>0.79</b>	<b>0.75</b>	<b>0.83</b>	<b>0.76</b>	Coûts unitaire régional	0.68	0.67	0.68	0.66	Coûts unitaire provincial	0.75	0.75	0.73	0.72	<b>Explication des indicateurs financiers</b> 1- Taux horaire = page650 ligne7colonne4 / colonne3 2- Unités pondérées / Heures travaillées = page650 ligne28colonne3 / ligne7colonne3 3- Procédures / Heures travaillées = page650 ligne30colonne3 / ligne7colonne3 4- Unités pondérées / Procédures = page650 ligne28colonne3 / ligne30colonne3 5- Coûts Hrs. travaillées / Unités pondérées = page650 ligne7colonne3 / ligne30colonne3 6- Charges et av. sociaux / Unités pondérées = page650 ligne10colonne4 + ligne11colonne4 / ligne28colonne3 7- Total autres charges / Unités pondérées = page650 ligne23colonne3 / ligne30colonne3 Comprend les services achetés ainsi que les fournitures et autres charges. 8- Ajustements / Unités pondérées = page650 ligne23colonne4 / ligne28colonne3 9- Coûts Bruts Ajustés / Unités pondérées = page650 ligne17colonne4 – ligne23colonne 4 / ligne28colonne3											
	2001-2002	2002-2003	2003-2004	2004-2005																																															
Nombre de test réalisés sur place	196	104	227	196																																															
Coûts directs bruts ajustés	2 072 434	2 049 367	2 236 953	2 156 364																																															
Total unités pondérées	2 617 119	2 734 373	2 684 084	2 843 701																																															
Coûts unitaire	<b>0.79</b>	<b>0.75</b>	<b>0.83</b>	<b>0.76</b>																																															
Coûts unitaire régional	0.68	0.67	0.68	0.66																																															
Coûts unitaire provincial	0.75	0.75	0.73	0.72																																															
<b>Banque de sang : Associé</b>						<b>Informatisation : Bell Canada</b>																																													

**Tableau de bord de gestion  
Laboratoire de biologie médicale**

<b>Région</b>	<b>Établissement</b>	<b>Classe</b>	<b>Ville</b>	<b>Responsable</b>
Laurentides (15)	CENTRE DE SANTÉ ET DE SERVICES SOCIAUX DU LAC-DES-DEUX-MONTAGNES (1104-4443)	31	SAINT-EUSTACHE	Mme Diane Gingras 450-473-6811 (# 2061)

Sous-centre d'activité	Nombre de procédure					Indicateurs financiers									Indicateurs d'utilisation de service																																				
	2003-2004	2004-2005			Achats	1- Taux horaire	2- Unités pondérées s / Hrs. trav.	3- Procédure s / Hrs. trav.	4- Unit. Pond / procédure s	5- Salaires / Unit. pond.	6- Charges / Unit. pond.	7- Autre charges / Unit. Pond.	8- ajustemen ts / Unit. pond.	9- coûts br. ajus. / Unit. pond.	2003- 2004	2004- 2005	Moyenne provinciale																																		
		Total	Production sur place																																																
		Établissement	Ventes																																																
6601 B.Sang	21 987	24 488	24 488	-	-	25.00	41.9	5.4	7.7	0.60	0.24	0.47	-	1.31	1- % Urée / créatine	41.8%	40.5%	56.5%																																	
6604 Patho	16 613	17 101	17 054	-	47	21.41	<b>36.0</b>	<b>1.1</b>	33.4	0.60	0.23	0.24	-	1.07	2- % T4L / TSH	13.3%	13.7%	19.0%																																	
6605 Cyto	27 086	25 251	25 251	-	-	24.91	36.4	4.2	8.6	0.68	0.37	0.15	-	1.21	3- % Urines micr. / ur. exam. somm.	51.5%	49.0%	49.7%																																	
6606 Prél.	192 611	187 240	187 240	-	-	21.59	77.9	7.5	10.4	0.28	0.12	0.14	0.05	0.49	4- % Urines culture / ur. exam. somm.	46.8%	47.3%	49.5%																																	
6607 regroupés	1 884 704	1 897 238	1 869 931	-	27 307	24.04	112.2	30.3	3.7	0.21	0.10	0.31	0.01	0.61	5- % Diff. Man. / FSC	10.2%	9.1%	13.1%																																	
6608 Supra.	-	-	-	-	-	-	-	-	-	-	-	-	-	-	6- % Frottis orien / FSC	1.4%	2.2%	6.3%																																	
<b>6600 Total</b>	<b>2 143 001</b>	<b>2 151 318</b>	<b>2 123 964</b>	<b>-</b>	<b>27 354</b>	<b>23.22</b>	<b>87.3</b>	<b>18.9</b>	<b>4.6</b>	<b>0.27</b>	<b>0.12</b>	<b>0.27</b>	<b>0.02</b>	<b>0.64</b>	7- Nb. Lames / Cas cyto non gyn.	2.2	2.1	2.1																																	
6600 Total sans Prél.	1 950 390	1 964 078	1 936 724	-	27 354	23.68	89.9	22.1	4.1	0.26	0.12	0.30	0.01	0.68	8- Nb lames de routine / prélèvement chirurgical	3.2	3.2	3.8																																	
<table border="1"> <thead> <tr> <th></th> <th>2001-2002</th> <th>2002-2003</th> <th>2003-2004</th> <th>2004-2005</th> </tr> </thead> <tbody> <tr> <td>Nombre de test réalisés sur place</td> <td>189</td> <td>178</td> <td>190</td> <td>189</td> </tr> <tr> <td>Coûts directs bruts ajustés</td> <td>5 344 251</td> <td>5 822 013</td> <td>6 346 758</td> <td>6 383 815</td> </tr> <tr> <td>Total unités pondérées</td> <td>8 613 941</td> <td>9 387 170</td> <td>9 691 745</td> <td>9 942 649</td> </tr> <tr> <td><b>Coûts unitaire</b></td> <td><b>0.62</b></td> <td><b>0.62</b></td> <td><b>0.65</b></td> <td><b>0.64</b></td> </tr> <tr> <td>Coûts unitaire régional</td> <td>0.68</td> <td>0.67</td> <td>0.68</td> <td>0.66</td> </tr> <tr> <td>Coûts unitaire provincial</td> <td>0.75</td> <td>0.75</td> <td>0.73</td> <td>0.72</td> </tr> </tbody> </table>						2001-2002	2002-2003	2003-2004	2004-2005	Nombre de test réalisés sur place	189	178	190	189	Coûts directs bruts ajustés	5 344 251	5 822 013	6 346 758	6 383 815	Total unités pondérées	8 613 941	9 387 170	9 691 745	9 942 649	<b>Coûts unitaire</b>	<b>0.62</b>	<b>0.62</b>	<b>0.65</b>	<b>0.64</b>	Coûts unitaire régional	0.68	0.67	0.68	0.66	Coûts unitaire provincial	0.75	0.75	0.73	0.72	<b>Explication des indicateurs financiers</b> 1- Taux horaire = page650 ligne7colonne4 / colonne3 2- Unités pondérées / Heures travaillées = page650 ligne28colonne3 / ligne7colonne3 3- Procédures / Heures travaillées = page650 ligne30colonne3 / ligne7colonne3 4- Unités pondérées / Procédures = page650 ligne28colonne3 / ligne30colonne3 5- Coûts Hrs. travaillées / Unités pondérées = page650 ligne7colonne3 / ligne30colonne3 6- Charges et av. sociaux / Unités pondérées = page650 ligne10colonne4 + ligne11colonne4 / ligne28colonne3 7- Total autres charges / Unités pondérées = page650 ligne23colonne3 / ligne30colonne3 Comprend les services achetés ainsi que les fournitures et autres charges. 8- Ajustements / Unités pondérées = page650 ligne23colonne4 / ligne28colonne3 9- Coûts Bruts Ajustés / Unités pondérées = page650 ligne17colonne4 – ligne23colonne 4 / ligne28colonne3											
	2001-2002	2002-2003	2003-2004	2004-2005																																															
Nombre de test réalisés sur place	189	178	190	189																																															
Coûts directs bruts ajustés	5 344 251	5 822 013	6 346 758	6 383 815																																															
Total unités pondérées	8 613 941	9 387 170	9 691 745	9 942 649																																															
<b>Coûts unitaire</b>	<b>0.62</b>	<b>0.62</b>	<b>0.65</b>	<b>0.64</b>																																															
Coûts unitaire régional	0.68	0.67	0.68	0.66																																															
Coûts unitaire provincial	0.75	0.75	0.73	0.72																																															
<b>Banque de sang : Associé</b>						<b>Informatisation : MédiSolution</b>																																													

**Tableau de bord de gestion  
Laboratoire de biologie médicale**

<b>Région</b>	<b>Établissement</b>	<b>Classe</b>	<b>Ville</b>	<b>Responsable</b>
Montérégie (16)	CENTRE DE SANTÉ ET DE SERVICES SOCIAUX DE LA HAUTE-YAMASKA (1239-9044)	31	GRANBY	M. Ghyslain Blanchette 450-375-8000 (# 2253)

Sous-centre d'activité	Nombre de procédure					Indicateurs financiers									Indicateurs d'utilisation de service																																				
	2003-2004	2004-2005			Achats	1- Taux horaire	2- Unités pondérées s / Hrs. trav.	3- Procédure s / Hrs. trav.	4- Unit. Pond / procédure s	5- Salaires / Unit. pond.	6- Charges / Unit. pond.	7- Autre charges / Unit. Pond.	8- ajustemen ts / Unit. pond.	9- coûts br. ajus. / Unit. pond.	2003- 2004	2004- 2005	Moyenne provinciale																																		
		Total	Production sur place																																																
		Établissement	Ventes																																																
6601 B.Sang	15 400	16 852	16 852	-	-	26.03	46.0	6.7	6.9	0.57	0.24	0.42	-	1.22	1- % Urée / créatine	37.0%	42.1%	56.5%																																	
6604 Patho	19 282	19 939	13 211	6 727	1	23.02	53.0	1.3	40.4	0.43	0.18	0.18	-	0.80	2- % T4L / TSH	25.1%	22.5%	19.0%																																	
6605 Cyto	26 759	24 866	13 831	11 035	-	25.17	32.8	3.5	9.5	0.77	0.26	0.24	-	1.26	3- % Urines micr. / ur. exam. somm.	53.6%	50.7%	49.7%																																	
6606 Prél.	55 586	54 212	54 179	33	-	20.78	95.9	8.6	11.2	0.22	0.08	0.15	0.07	0.38	4- % Urines culture / ur. exam. somm.	62.3%	61.3%	49.5%																																	
6607 regroupés	844 817	910 746	892 394	6 971	11 381	25.29	92.2	23.3	4.0	0.27	0.12	0.32	0.03	0.69	5- % Diff. Man. / FSC	19.8%	20.7%	13.1%																																	
6608 Supra.	-	-	-	-	-	-	-	-	-	-	-	-	-	-	6- % Frottis orien / FSC	0.0%	0.0%	6.3%																																	
6600 Total	961 844	1 026 615	990 467	24 766	11 382	24.41	76.3	14.6	5.2	0.32	0.13	0.28	0.02	0.71	7- Nb. Lames / Cas cyto non gyn.	2.5	2.5	2.1																																	
6600 Total sans Prél.	906 258	972 403	936 288	24 733	11 382	24.76	74.4	15.2	4.9	0.33	0.14	0.30	0.02	0.75	8- Nb lames de routine / prélèvement chirurgical	4.1	4.2	3.8																																	
<table border="1"> <thead> <tr> <th></th> <th>2001-2002</th> <th>2002-2003</th> <th>2003-2004</th> <th>2004-2005</th> </tr> </thead> <tbody> <tr> <td>Nombre de test réalisés sur place</td> <td>192</td> <td>194</td> <td>197</td> <td>192</td> </tr> <tr> <td>Coûts directs bruts ajustés</td> <td>3 076 971</td> <td>3 326 307</td> <td>3 522 887</td> <td>3 791 399</td> </tr> <tr> <td>Total unités pondérées</td> <td>4 451 995</td> <td>4 794 900</td> <td>5 038 315</td> <td>5 367 501</td> </tr> <tr> <td>Coûts unitaire</td> <td><b>0.69</b></td> <td><b>0.69</b></td> <td><b>0.70</b></td> <td><b>0.71</b></td> </tr> <tr> <td>Coûts unitaire régional</td> <td>0.63</td> <td>0.66</td> <td>0.65</td> <td>0.64</td> </tr> <tr> <td>Coûts unitaire provincial</td> <td>0.75</td> <td>0.75</td> <td>0.73</td> <td>0.72</td> </tr> </tbody> </table>						2001-2002	2002-2003	2003-2004	2004-2005	Nombre de test réalisés sur place	192	194	197	192	Coûts directs bruts ajustés	3 076 971	3 326 307	3 522 887	3 791 399	Total unités pondérées	4 451 995	4 794 900	5 038 315	5 367 501	Coûts unitaire	<b>0.69</b>	<b>0.69</b>	<b>0.70</b>	<b>0.71</b>	Coûts unitaire régional	0.63	0.66	0.65	0.64	Coûts unitaire provincial	0.75	0.75	0.73	0.72	<b>Explication des indicateurs financiers</b> 1- Taux horaire = page650 ligne7colonne4 / colonne3 2- Unités pondérées / Heures travaillées = page650 ligne28colonne3 / ligne7colonne3 3- Procédures / Heures travaillées = page650 ligne30colonne3 / ligne7colonne3 4- Unités pondérées / Procédures = page650 ligne28colonne3 / ligne30colonne3 5- Coûts Hrs. travaillées / Unités pondérées = page650 ligne7colonne3 / ligne30colonne3 6- Charges et av. sociaux / Unités pondérées = page650 ligne10colonne4 + ligne11colonne4 / ligne28colonne3 7- Total autres charges / Unités pondérées = page650 ligne23colonne3 / ligne30colonne3 Comprend les services achetés ainsi que les fournitures et autres charges. 8- Ajustements / Unités pondérées = page650 ligne23colonne4 / ligne28colonne3 9- Coûts Bruts Ajustés / Unités pondérées = page650 ligne17colonne4 – ligne23colonne 4 / ligne28colonne3											
	2001-2002	2002-2003	2003-2004	2004-2005																																															
Nombre de test réalisés sur place	192	194	197	192																																															
Coûts directs bruts ajustés	3 076 971	3 326 307	3 522 887	3 791 399																																															
Total unités pondérées	4 451 995	4 794 900	5 038 315	5 367 501																																															
Coûts unitaire	<b>0.69</b>	<b>0.69</b>	<b>0.70</b>	<b>0.71</b>																																															
Coûts unitaire régional	0.63	0.66	0.65	0.64																																															
Coûts unitaire provincial	0.75	0.75	0.73	0.72																																															
<b>Banque de sang : Associé</b>						<b>Informatisation : MédiSolution</b>																																													

**Tableau de bord de gestion  
Laboratoire de biologie médicale**

<b>Région</b>	<b>Établissement</b>	<b>Classe</b>	<b>Ville</b>	<b>Responsable</b>
Montérégie (16)	CENTRE DE SANTÉ ET DE SERVICES SOCIAUX DE SOREL-TRACY (1104-4567)	31	SOREL	Mme Anissa Djemli 450-746-6004

Sous-centre d'activité	Nombre de procédure					Indicateurs financiers									Indicateurs d'utilisation de service																																				
	2003-2004	2004-2005			Achats	1- Taux horaire	2- Unités pondérées / Hrs. trav.	3- Procédures / Hrs. trav.	4- Unit. Pond / procédures	5- Salaires / Unit. pond.	6- Charges / Unit. pond.	7- Autre charges / Unit. Pond.	8- ajustements / Unit. pond.	9- coûts br. ajus. / Unit. pond.	2003-2004	2004-2005	Moyenne provinciale																																		
		Total	Production sur place																																																
		Établissement	Ventes																																																
6601 B.Sang	11 562	12 682	12 679	3	-	25.05	39.0	5.4	7.2	0.64	0.32	0.29	-	1.25	1- % Urée / créatine	42.1%	40.5%	56.5%																																	
6604 Patho	5 086	5 163	5 062	2	99	24.14	60.6	1.4	42.3	0.40	0.18	0.27	-	0.85	2- % T4L / TSH	16.7%	15.7%	19.0%																																	
6605 Cyto	7 384	7 113	7 113	-	-	26.03	30.2	<b>2.8</b>	10.9	0.86	0.35	0.07	-	1.28	3- % Urines micr. / ur. exam. somm.	43.2%	44.8%	49.7%																																	
6606 Prél.	42 265	42 794	42 794	-	-	23.92	99.9	9.9	10.1	0.24	0.10	0.16	0.04	0.45	4- % Urines culture / ur. exam. somm.	49.3%	46.1%	49.5%																																	
6607 regroupés	862 755	874 977	865 073	2 948	6 956	24.77	87.3	22.8	3.8	0.28	0.12	0.29	0.02	0.67	5- % Diff. Man. / FSC	11.6%	12.9%	13.1%																																	
6608 Supra.	-	-	-	-	-	-	-	-	-	-	-	-	-	-	6- % Frottis orien / FSC	13.2%	13.5%	6.3%																																	
<b>6600 Total</b>	<b>929 052</b>	<b>942 729</b>	<b>932 721</b>	<b>2 953</b>	<b>7 055</b>	<b>24.73</b>	<b>81.4</b>	<b>18.4</b>	<b>4.4</b>	<b>0.30</b>	<b>0.13</b>	<b>0.27</b>	<b>0.02</b>	<b>0.68</b>	7- Nb. Lames / Cas cyto non gyn.	1.0	1.7	2.1																																	
6600 Total sans Prél.	886 787	899 935	889 927	2 953	7 055	24.80	79.7	19.2	4.2	0.31	0.13	0.28	0.02	0.71	8- Nb lames de routine / prélèvement chirurgical	4.0	4.1	3.8																																	
<table border="1"> <thead> <tr> <th></th> <th>2001-2002</th> <th>2002-2003</th> <th>2003-2004</th> <th>2004-2005</th> </tr> </thead> <tbody> <tr> <td>Nombre de test réalisés sur place</td> <td>212</td> <td>194</td> <td>197</td> <td>212</td> </tr> <tr> <td>Coûts directs bruts ajustés</td> <td>2 630 821</td> <td>2 658 358</td> <td>2 771 236</td> <td>2 832 334</td> </tr> <tr> <td>Total unités pondérées</td> <td>3 999 637</td> <td>3 744 602</td> <td>4 088 221</td> <td>4 170 497</td> </tr> <tr> <td><b>Coûts unitaire</b></td> <td><b>0.66</b></td> <td><b>0.71</b></td> <td><b>0.68</b></td> <td><b>0.68</b></td> </tr> <tr> <td>Coûts unitaire régional</td> <td>0.63</td> <td>0.66</td> <td>0.65</td> <td>0.64</td> </tr> <tr> <td>Coûts unitaire provincial</td> <td>0.75</td> <td>0.75</td> <td>0.73</td> <td>0.72</td> </tr> </tbody> </table>						2001-2002	2002-2003	2003-2004	2004-2005	Nombre de test réalisés sur place	212	194	197	212	Coûts directs bruts ajustés	2 630 821	2 658 358	2 771 236	2 832 334	Total unités pondérées	3 999 637	3 744 602	4 088 221	4 170 497	<b>Coûts unitaire</b>	<b>0.66</b>	<b>0.71</b>	<b>0.68</b>	<b>0.68</b>	Coûts unitaire régional	0.63	0.66	0.65	0.64	Coûts unitaire provincial	0.75	0.75	0.73	0.72	<b>Explication des indicateurs financiers</b> 1- Taux horaire = page650 ligne7colonne4 / colonne3 2- Unités pondérées / Heures travaillées = page650 ligne28colonne3 / ligne7colonne3 3- Procédures / Heures travaillées = page650 ligne30colonne3 / ligne7colonne3 4- Unités pondérées / Procédures = page650 ligne28colonne3 / ligne30colonne3 5- Coûts Hrs. travaillées / Unités pondérées = page650 ligne7colonne3 / ligne30colonne3 6- Charges et av. sociaux / Unités pondérées = page650 ligne10colonne4 + ligne11colonne4 / ligne28colonne3 7- Total autres charges / Unités pondérées = page650 ligne23colonne3 / ligne30colonne3 Comprend les services achetés ainsi que les fournitures et autres charges. 8- Ajustements / Unités pondérées = page650 ligne23colonne4 / ligne28colonne3 9- Coûts Bruts Ajustés / Unités pondérées = page650 ligne17colonne4 – ligne23colonne 4 / ligne28colonne3											
	2001-2002	2002-2003	2003-2004	2004-2005																																															
Nombre de test réalisés sur place	212	194	197	212																																															
Coûts directs bruts ajustés	2 630 821	2 658 358	2 771 236	2 832 334																																															
Total unités pondérées	3 999 637	3 744 602	4 088 221	4 170 497																																															
<b>Coûts unitaire</b>	<b>0.66</b>	<b>0.71</b>	<b>0.68</b>	<b>0.68</b>																																															
Coûts unitaire régional	0.63	0.66	0.65	0.64																																															
Coûts unitaire provincial	0.75	0.75	0.73	0.72																																															
<b>Banque de sang : Associé</b>						<b>Informatisation : Bell Canada</b>																																													

**Tableau de bord de gestion  
Laboratoire de biologie médicale**

<b>Région</b>	<b>Établissement</b>	<b>Classe</b>	<b>Ville</b>	<b>Responsable</b>
Montérégie (16)	CENTRE DE SANTÉ ET DE SERVICES SOCIAUX DU HAUT-SAINT-LAURENT (1236-3412)	31	ORMSTOWN	M. Antoine Pineault 450-829-2321 (# 266)

Sous-centre d'activité	Nombre de procédure					Indicateurs financiers									Indicateurs d'utilisation de service																																				
	2003-2004	2004-2005			Achats	1- Taux horaire	2- Unités pondérées s / Hrs. trav.	3- Procédure s / Hrs. trav.	4- Unit. Pond / procédure s	5- Salaires / Unit. pond.	6- Charges / Unit. pond.	7- Autre charges / Unit. Pond.	8- ajustemen ts / Unit. pond.	9- coûts br. ajus. / Unit. pond.	2003- 2004	2004- 2005	Moyenne provinciale																																		
		Total	Production sur place																																																
		Établissement	Ventes																																																
6601 B.Sang	1 633	2 236	2 236	-	-	-	-	-	-	-	-	-	-	1- % Urée / créatine	79.3%	76.5%	56.5%																																		
6604 Patho	-	-	-	-	-	-	-	-	-	-	-	-	-	2- % T4L / TSH	-	-	19.0%																																		
6605 Cyto	-	-	-	-	-	-	-	-	-	-	-	-	-	3- % Urines micr. / ur. exam. somm.	50.6%	50.5%	49.7%																																		
6606 Prél.	43 944	43 340	43 340	-	29.92	90.8	9.1	10.0	0.33	0.19	0.20	-	0.72	4- % Urines culture / ur. exam. somm.	46.5%	40.1%	49.5%																																		
6607 regroupés	193 120	223 623	223 623	-	25.42	94.3	26.4	3.6	0.27	0.11	0.36	-	0.74	5- % Diff. Man. / FSC	12.9%	11.4%	13.1%																																		
6608 Supra.	-	-	-	-	-	-	-	-	-	-	-	-	-	6- % Frottis orien / FSC	0.6%	0.4%	6.3%																																		
6600 Total	238 697	269 199	269 199	-	25.69	94.1	25.4	3.7	0.27	0.12	0.35	-	0.74	7- Nb. Lames / Cas cyto non gyn.	-	-	2.1																																		
6600 Total sans Prél.	194 753	225 859	225 859	-	25.42	94.3	26.4	3.6	0.27	0.11	0.36	-	0.74	8- Nb lames de routine / prélèvement chirurgical	-	-	3.8																																		
<table border="1"> <thead> <tr> <th></th> <th>2001-2002</th> <th>2002-2003</th> <th>2003-2004</th> <th>2004-2005</th> </tr> </thead> <tbody> <tr> <td>Nombre de test réalisés sur place</td> <td>66</td> <td>65</td> <td>64</td> <td>66</td> </tr> <tr> <td>Coûts directs bruts ajustés</td> <td>513 295</td> <td>564 285</td> <td>619 046</td> <td>757 826</td> </tr> <tr> <td>Total unités pondérées</td> <td>776 343</td> <td>832 810</td> <td>887 178</td> <td>1 020 391</td> </tr> <tr> <td>Coûts unitaire</td> <td><b>0.66</b></td> <td><b>0.68</b></td> <td><b>0.70</b></td> <td><b>0.74</b></td> </tr> <tr> <td>Coûts unitaire régional</td> <td>0.63</td> <td>0.66</td> <td>0.65</td> <td>0.64</td> </tr> <tr> <td>Coûts unitaire provincial</td> <td>0.75</td> <td>0.75</td> <td>0.73</td> <td>0.72</td> </tr> </tbody> </table>						2001-2002	2002-2003	2003-2004	2004-2005	Nombre de test réalisés sur place	66	65	64	66	Coûts directs bruts ajustés	513 295	564 285	619 046	757 826	Total unités pondérées	776 343	832 810	887 178	1 020 391	Coûts unitaire	<b>0.66</b>	<b>0.68</b>	<b>0.70</b>	<b>0.74</b>	Coûts unitaire régional	0.63	0.66	0.65	0.64	Coûts unitaire provincial	0.75	0.75	0.73	0.72	<b>Explication des indicateurs financiers</b> 1- Taux horaire = page650 ligne7colonne4 / colonne3 2- Unités pondérées / Heures travaillées = page650 ligne28colonne3 / ligne7colonne3 3- Procédures / Heures travaillées = page650 ligne30colonne3 / ligne7colonne3 4- Unités pondérées / Procédures = page650 ligne28colonne3 / ligne30colonne3 5- Coûts Hrs. travaillées / Unités pondérées = page650 ligne7colonne3 / ligne30colonne3 6- Charges et av. sociaux / Unités pondérées = page650 ligne10colonne4 + ligne11colonne4 / ligne28colonne3 7- Total autres charges / Unités pondérées = page650 ligne23colonne3 / ligne30colonne3 Comprend les services achetés ainsi que les fournitures et autres charges. 8- Ajustements / Unités pondérées = page650 ligne23colonne4 / ligne28colonne3 9- Coûts Bruts Ajustés / Unités pondérées = page650 ligne17colonne4 – ligne23colonne 4 / ligne28colonne3											
	2001-2002	2002-2003	2003-2004	2004-2005																																															
Nombre de test réalisés sur place	66	65	64	66																																															
Coûts directs bruts ajustés	513 295	564 285	619 046	757 826																																															
Total unités pondérées	776 343	832 810	887 178	1 020 391																																															
Coûts unitaire	<b>0.66</b>	<b>0.68</b>	<b>0.70</b>	<b>0.74</b>																																															
Coûts unitaire régional	0.63	0.66	0.65	0.64																																															
Coûts unitaire provincial	0.75	0.75	0.73	0.72																																															
<b>Banque de sang : Associé</b>					<b>Informatisation : Bell Canada</b>																																														

**Tableau de bord de gestion  
Laboratoire de biologie médicale**

<b>Région</b>	<b>Établissement</b>	<b>Classe</b>	<b>Ville</b>	<b>Responsable</b>
Montérégie (16)	CENTRE DE SANTÉ ET DE SERVICES SOCIAUX DU SUROÏT (1104-4575)	31	SALABERRY-DE-VALLEYFIELD	Mme Manon Dubreuil 450-371-9925 (# 2111)

Sous-centre d'activité	Nombre de procédure					Indicateurs financiers									Indicateurs d'utilisation de service																																				
	2003-2004	2004-2005			Achats	1- Taux horaire	2- Unités pondérées s / Hrs. trav.	3- Procédure s / Hrs. trav.	4- Unit. Pond / procédure s	5- Salaires / Unit. pond.	6- Charges / Unit. pond.	7- Autre charges / Unit. Pond.	8- ajustemen ts / Unit. pond.	9- coûts br. ajus. / Unit. pond.	2003- 2004	2004- 2005	Moyenne provinciale																																		
		Total	Production sur place																																																
		Établissement	Ventes																																																
6601 B.Sang	16 301	17 902	17 901	1	-	25.54	30.5	4.1	7.5	0.84	0.41	0.57	-	1.82	1- % Urée / créatine	74.2%	75.9%	56.5%																																	
6604 Patho	10 623	11 272	9 483	1 297	492	21.20	<b>39.2</b>	<b>0.9</b>	42.9	0.54	0.24	0.21	-	0.99	2- % T4L / TSH	39.7%	38.6%	19.0%																																	
6605 Cyto	20 981	22 689	21 097	1 592	-	23.42	29.5	<b>2.9</b>	10.0	0.79	0.35	0.04	-	1.18	3- % Urines micr. / ur. exam. somm.	55.7%	62.3%	49.7%																																	
6606 Prél.	9 310	11 620	11 620	-	-	23.67	<b>46.2</b>	7.1	6.5	0.51	0.15	0.33	0.25	0.75	4- % Urines culture / ur. exam. somm.	50.7%	49.6%	49.5%																																	
6607 regroupés	1 413 516	1 502 171	1 491 314	1 279	9 578	23.44	117.9	34.6	3.4	0.20	0.10	0.31	-	0.61	5- % Diff. Man. / FSC	12.3%	12.6%	13.1%																																	
6608 Supra.	-	-	-	-	-	-	-	-	-	-	-	-	-	-	6- % Frottis orien / FSC	2.6%	2.8%	6.3%																																	
6600 Total	1 470 731	1 565 654	1 551 415	4 169	10 070	23.22	83.6	21.3	3.9	0.28	0.13	0.30	0.01	0.69	7- Nb. Lames / Cas cyto non gyn.	2.1	2.1	2.1																																	
6600 Total sans Prél.	1 461 421	1 554 034	1 539 795	4 169	10 070	23.17	87.9	22.9	3.8	0.26	0.13	0.30	-	0.69	8- Nb lames de routine / prélèvement chirurgical	3.3	4.0	3.8																																	
<table border="1"> <thead> <tr> <th></th> <th>2001-2002</th> <th>2002-2003</th> <th>2003-2004</th> <th>2004-2005</th> </tr> </thead> <tbody> <tr> <td>Nombre de test réalisés sur place</td> <td>205</td> <td>191</td> <td>199</td> <td>205</td> </tr> <tr> <td>Coûts directs bruts ajustés</td> <td>3 285 318</td> <td>3 466 246</td> <td>3 951 401</td> <td>4 362 113</td> </tr> <tr> <td>Total unités pondérées</td> <td>4 966 305</td> <td>5 151 022</td> <td>5 554 498</td> <td>6 322 255</td> </tr> <tr> <td>Coûts unitaire</td> <td><b>0.66</b></td> <td><b>0.67</b></td> <td><b>0.71</b></td> <td><b>0.69</b></td> </tr> <tr> <td>Coûts unitaire régional</td> <td>0.63</td> <td>0.66</td> <td>0.65</td> <td>0.64</td> </tr> <tr> <td>Coûts unitaire provincial</td> <td>0.75</td> <td>0.75</td> <td>0.73</td> <td>0.72</td> </tr> </tbody> </table>						2001-2002	2002-2003	2003-2004	2004-2005	Nombre de test réalisés sur place	205	191	199	205	Coûts directs bruts ajustés	3 285 318	3 466 246	3 951 401	4 362 113	Total unités pondérées	4 966 305	5 151 022	5 554 498	6 322 255	Coûts unitaire	<b>0.66</b>	<b>0.67</b>	<b>0.71</b>	<b>0.69</b>	Coûts unitaire régional	0.63	0.66	0.65	0.64	Coûts unitaire provincial	0.75	0.75	0.73	0.72	<b>Explication des indicateurs financiers</b> 1- Taux horaire = page650 ligne7colonne4 / colonne3 2- Unités pondérées / Heures travaillées = page650 ligne28colonne3 / ligne7colonne3 3- Procédures / Heures travaillées = page650 ligne30colonne3 / ligne7colonne3 4- Unités pondérées / Procédures = page650 ligne28colonne3 / ligne30colonne3 5- Coûts Hrs. travaillées / Unités pondérées = page650 ligne7colonne3 / ligne30colonne3 6- Charges et av. sociaux / Unités pondérées = page650 ligne10colonne4 + ligne11colonne4 / ligne28colonne3 7- Total autres charges / Unités pondérées = page650 ligne23colonne3 / ligne30colonne3 Comprend les services achetés ainsi que les fournitures et autres charges. 8- Ajustements / Unités pondérées = page650 ligne23colonne4 / ligne28colonne3 9- Coûts Bruts Ajustés / Unités pondérées = page650 ligne17colonne4 – ligne23colonne 4 / ligne28colonne3											
	2001-2002	2002-2003	2003-2004	2004-2005																																															
Nombre de test réalisés sur place	205	191	199	205																																															
Coûts directs bruts ajustés	3 285 318	3 466 246	3 951 401	4 362 113																																															
Total unités pondérées	4 966 305	5 151 022	5 554 498	6 322 255																																															
Coûts unitaire	<b>0.66</b>	<b>0.67</b>	<b>0.71</b>	<b>0.69</b>																																															
Coûts unitaire régional	0.63	0.66	0.65	0.64																																															
Coûts unitaire provincial	0.75	0.75	0.73	0.72																																															
<b>Banque de sang : Associé</b>						<b>Informatisation : Bell Canada</b>																																													

**Tableau de bord de gestion  
Laboratoire de biologie médicale**

<b>Région</b>	<b>Établissement</b>	<b>Classe</b>	<b>Ville</b>	<b>Responsable</b>
Montérégie (16)	CENTRE DE SANTÉ ET DE SERVICES SOCIAUX HAUT-RICHELIEU-ROUVILLE (1104-4542)	31	ST-JEAN-SUR-RICHELIEU	Mme Francine Lun 450-359-5000 (# 5201)

Sous-centre d'activité	Nombre de procédure					Indicateurs financiers									Indicateurs d'utilisation de service																																				
	2003-2004	2004-2005			Achats	1- Taux horaire	2- Unités pondérées / Hrs. trav.	3- Procédures / Hrs. trav.	4- Unit. Pond / procédures	5- Salaires / Unit. pond.	6- Charges / Unit. pond.	7- Autre charges / Unit. Pond.	8- ajustements / Unit. pond.	9- coûts br. ajus. / Unit. pond.	2003-2004	2004-2005	Moyenne provinciale																																		
		Total	Production sur place																																																
		Établissement	Ventes																																																
6601 B.Sang	23 884	25 725	25 715	10	-	25.74	<b>23.9</b>	<b>3.3</b>	7.2	1.08	0.48	0.42	-	1.98	1- % Urée / créatine	37.4%	41.7%	56.5%																																	
6604 Patho	17 416	17 113	16 843	117	153	26.32	57.9	1.8	31.8	0.45	0.17	0.19	-	0.82	2- % T4L / TSH	27.1%	22.6%	19.0%																																	
6605 Cyto	26 642	24 453	24 165	217	71	22.34	34.5	3.4	10.2	0.65	0.30	0.18	-	1.13	3- % Urines micr. / ur. exam. somm.	47.7%	44.2%	49.7%																																	
6606 Prél.	60 213	63 933	63 933	-	-	23.04	96.6	11.5	8.4	0.24	0.08	0.10	-	0.41	4- % Urines culture / ur. exam. somm.	53.0%	47.6%	49.5%																																	
6607 regroupés	2 103 252	2 309 678	2 292 271	11 229	6 178	24.72	108.9	31.7	3.4	0.23	0.10	0.27	0.02	0.58	5- % Diff. Man. / FSC	23.2%	23.6%	13.1%																																	
6608 Supra.	-	-	-	-	-	-	-	-	-	-	-	-	-	-	6- % Frottis orien / FSC	-	-	6.3%																																	
<b>6600 Total</b>	<b>2 231 407</b>	<b>2 440 902</b>	<b>2 422 927</b>	<b>11 573</b>	<b>6 402</b>	<b>24.65</b>	<b>92.0</b>	<b>23.5</b>	<b>3.9</b>	<b>0.27</b>	<b>0.12</b>	<b>0.25</b>	<b>0.02</b>	<b>0.62</b>	7- Nb. Lames / Cas cyto non gyn.	1.3	1.3	2.1																																	
6600 Total sans Prél.	2 171 194	2 376 969	2 358 994	11 573	6 402	24.78	91.7	24.5	3.7	0.27	0.12	0.27	0.02	0.64	8- Nb lames de routine / prélèvement chirurgical	2.8	3.1	3.8																																	
<table border="1"> <thead> <tr> <th></th> <th>2001-2002</th> <th>2002-2003</th> <th>2003-2004</th> <th>2004-2005</th> </tr> </thead> <tbody> <tr> <td>Nombre de test réalisés sur place</td> <td>235</td> <td>227</td> <td>231</td> <td>235</td> </tr> <tr> <td>Coûts directs bruts ajustés</td> <td>5 025 133</td> <td>5 351 389</td> <td>5 640 639</td> <td>6 026 026</td> </tr> <tr> <td>Total unités pondérées</td> <td>7 865 867</td> <td>8 009 383</td> <td>8 583 655</td> <td>9 695 739</td> </tr> <tr> <td><b>Coûts unitaire</b></td> <td><b>0.64</b></td> <td><b>0.67</b></td> <td><b>0.66</b></td> <td><b>0.62</b></td> </tr> <tr> <td>Coûts unitaire régional</td> <td>0.63</td> <td>0.66</td> <td>0.65</td> <td>0.64</td> </tr> <tr> <td>Coûts unitaire provincial</td> <td>0.75</td> <td>0.75</td> <td>0.73</td> <td>0.72</td> </tr> </tbody> </table>						2001-2002	2002-2003	2003-2004	2004-2005	Nombre de test réalisés sur place	235	227	231	235	Coûts directs bruts ajustés	5 025 133	5 351 389	5 640 639	6 026 026	Total unités pondérées	7 865 867	8 009 383	8 583 655	9 695 739	<b>Coûts unitaire</b>	<b>0.64</b>	<b>0.67</b>	<b>0.66</b>	<b>0.62</b>	Coûts unitaire régional	0.63	0.66	0.65	0.64	Coûts unitaire provincial	0.75	0.75	0.73	0.72	<b>Explication des indicateurs financiers</b> 1- Taux horaire = page650 ligne7colonne4 / colonne3 2- Unités pondérées / Heures travaillées = page650 ligne28colonne3 / ligne7colonne3 3- Procédures / Heures travaillées = page650 ligne30colonne3 / ligne7colonne3 4- Unités pondérées / Procédures = page650 ligne28colonne3 / ligne30colonne3 5- Coûts Hrs. travaillées / Unités pondérées = page650 ligne7colonne3 / ligne30colonne3 6- Charges et av. sociaux / Unités pondérées = page650 ligne10colonne4 + ligne11colonne4 / ligne28colonne3 7- Total autres charges / Unités pondérées = page650 ligne23colonne3 / ligne30colonne3 Comprend les services achetés ainsi que les fournitures et autres charges. 8- Ajustements / Unités pondérées = page650 ligne23colonne4 / ligne28colonne3 9- Coûts Bruts Ajustés / Unités pondérées = page650 ligne17colonne4 - ligne23colonne 4 / ligne28colonne3											
	2001-2002	2002-2003	2003-2004	2004-2005																																															
Nombre de test réalisés sur place	235	227	231	235																																															
Coûts directs bruts ajustés	5 025 133	5 351 389	5 640 639	6 026 026																																															
Total unités pondérées	7 865 867	8 009 383	8 583 655	9 695 739																																															
<b>Coûts unitaire</b>	<b>0.64</b>	<b>0.67</b>	<b>0.66</b>	<b>0.62</b>																																															
Coûts unitaire régional	0.63	0.66	0.65	0.64																																															
Coûts unitaire provincial	0.75	0.75	0.73	0.72																																															
<b>Banque de sang : Associé</b>						<b>Informatisation : Omnitech Labs</b>																																													

**Tableau de bord de gestion  
Laboratoire de biologie médicale**

<b>Région</b>	<b>Établissement</b>	<b>Classe</b>	<b>Ville</b>	<b>Responsable</b>
Montérégie (16)	CENTRE DE SANTÉ ET DE SERVICES SOCIAUX JARDINS-ROUSILLON (1104-4583)	31	CHATEAUGUAY	M. Bruno Vaillancourt 450-699-2425 (# 24261)

Sous-centre d'activité	Nombre de procédure					Indicateurs financiers									Indicateurs d'utilisation de service																																				
	2003-2004	2004-2005			Achats	1- Taux horaire	2- Unités pondérées / Hrs. trav.	3- Procédures / Hrs. trav.	4- Unit. Pond / procédures	5- Salaires / Unit. pond.	6- Charges / Unit. pond.	7- Autre charges / Unit. Pond.	8- ajustements / Unit. pond.	9- coûts br. ajus. / Unit. pond.	2003-2004	2004-2005	Moyenne provinciale																																		
		Total	Production sur place																																																
		Établissement	Ventes																																																
6601 B.Sang	16 717	17 590	17 590	-	-	24.35	58.3	7.4	7.9	0.42	0.16	0.55	-	1.13	1- % Urée / créatine	43.5%	43.3%	56.5%																																	
6604 Patho	11 521	11 080	11 080	-	-	22.64	66.7	1.6	41.5	0.34	0.13	0.17	0.01	0.64	2- % T4L / TSH	24.0%	18.6%	19.0%																																	
6605 Cyto	22 668	22 762	22 762	-	-	23.48	39.8	4.3	9.3	0.59	0.25	0.07	-	0.91	3- % Urines micr. / ur. exam. somm.	53.3%	57.4%	49.7%																																	
6606 Prél.	24 547	23 533	23 533	-	-	25.62	<b>33.2</b>	6.9	4.8	0.77	0.32	0.34	0.19	1.24	4- % Urines culture / ur. exam. somm.	51.1%	50.1%	49.5%																																	
6607 regroupés	1 609 055	1 681 369	1 664 689	64	16 616	24.51	103.8	30.5	3.4	0.24	0.10	0.25	0.04	0.55	5- % Diff. Man. / FSC	7.9%	7.7%	13.1%																																	
6608 Supra.	-	-	-	-	-	-	-	-	-	-	-	-	-	-	6- % Frottis orien / FSC	3.9%	5.0%	6.3%																																	
<b>6600 Total</b>	<b>1 684 508</b>	<b>1 756 334</b>	<b>1 739 654</b>	<b>64</b>	<b>16 616</b>	<b>24.48</b>	<b>83.2</b>	<b>21.7</b>	<b>3.8</b>	<b>0.29</b>	<b>0.12</b>	<b>0.26</b>	<b>0.05</b>	<b>0.63</b>	7- Nb. Lames / Cas cyto non gyn.	1.5	2.0	2.1																																	
6600 Total sans Prél.	1 659 961	1 732 801	1 716 121	64	16 616	24.24	93.7	24.8	3.8	0.26	0.11	0.25	0.04	0.58	8- Nb lames de routine / prélèvement chirurgical	3.6	3.5	3.8																																	
<table border="1"> <thead> <tr> <th></th> <th>2001-2002</th> <th>2002-2003</th> <th>2003-2004</th> <th>2004-2005</th> </tr> </thead> <tbody> <tr> <td>Nombre de test réalisés sur place</td> <td>196</td> <td>183</td> <td>198</td> <td>196</td> </tr> <tr> <td>Coûts directs bruts ajustés</td> <td>3 227 242</td> <td>3 557 506</td> <td>3 717 833</td> <td>4 391 213</td> </tr> <tr> <td>Total unités pondérées</td> <td>5 572 507</td> <td>5 854 433</td> <td>6 276 210</td> <td>7 018 813</td> </tr> <tr> <td><b>Coûts unitaire</b></td> <td><b>0.58</b></td> <td><b>0.61</b></td> <td><b>0.59</b></td> <td><b>0.63</b></td> </tr> <tr> <td>Coûts unitaire régional</td> <td>0.63</td> <td>0.66</td> <td>0.65</td> <td>0.64</td> </tr> <tr> <td>Coûts unitaire provincial</td> <td>0.75</td> <td>0.75</td> <td>0.73</td> <td>0.72</td> </tr> </tbody> </table>						2001-2002	2002-2003	2003-2004	2004-2005	Nombre de test réalisés sur place	196	183	198	196	Coûts directs bruts ajustés	3 227 242	3 557 506	3 717 833	4 391 213	Total unités pondérées	5 572 507	5 854 433	6 276 210	7 018 813	<b>Coûts unitaire</b>	<b>0.58</b>	<b>0.61</b>	<b>0.59</b>	<b>0.63</b>	Coûts unitaire régional	0.63	0.66	0.65	0.64	Coûts unitaire provincial	0.75	0.75	0.73	0.72	<b>Explication des indicateurs financiers</b> 1- Taux horaire = page650 ligne7colonne4 / colonne3 2- Unités pondérées / Heures travaillées = page650 ligne28colonne3 / ligne7colonne3 3- Procédures / Heures travaillées = page650 ligne30colonne3 / ligne7colonne3 4- Unités pondérées / Procédures = page650 ligne28colonne3 / ligne30colonne3 5- Coûts Hrs. travaillées / Unités pondérées = page650 ligne7colonne3 / ligne30colonne3 6- Charges et av. sociaux / Unités pondérées = page650 ligne10colonne4 + ligne11colonne4 / ligne28colonne3 7- Total autres charges / Unités pondérées = page650 ligne23colonne3 / ligne30colonne3 Comprend les services achetés ainsi que les fournitures et autres charges. 8- Ajustements / Unités pondérées = page650 ligne23colonne4 / ligne28colonne3 9- Coûts Bruts Ajustés / Unités pondérées = page650 ligne17colonne4 – ligne23colonne 4 / ligne28colonne3											
	2001-2002	2002-2003	2003-2004	2004-2005																																															
Nombre de test réalisés sur place	196	183	198	196																																															
Coûts directs bruts ajustés	3 227 242	3 557 506	3 717 833	4 391 213																																															
Total unités pondérées	5 572 507	5 854 433	6 276 210	7 018 813																																															
<b>Coûts unitaire</b>	<b>0.58</b>	<b>0.61</b>	<b>0.59</b>	<b>0.63</b>																																															
Coûts unitaire régional	0.63	0.66	0.65	0.64																																															
Coûts unitaire provincial	0.75	0.75	0.73	0.72																																															
<b>Banque de sang : Associé</b>						<b>Informatisation : MiSys</b>																																													

**Tableau de bord de gestion  
Laboratoire de biologie médicale**

<b>Région</b>	<b>Établissement</b>	<b>Classe</b>	<b>Ville</b>	<b>Responsable</b>
Montérégie (16)	CENTRE DE SANTÉ ET DE SERVICES SOCIAUX LA POMMERAIE (1104-4591)	31	COWANVILLE	Mme Monique Boulé 450-266-5543

Sous-centre d'activité	Nombre de procédure					Indicateurs financiers									Indicateurs d'utilisation de service																																				
	2003-2004	2004-2005			Achats	1- Taux horaire	2- Unités pondérées / Hrs. trav.	3- Procédures / Hrs. trav.	4- Unit. Pond / procédures	5- Salaires / Unit. pond.	6- Charges / Unit. pond.	7- Autre charges / Unit. Pond.	8- ajustements / Unit. pond.	9- coûts br. ajus. / Unit. pond.	2003-2004	2004-2005	Moyenne provinciale																																		
		Total	Production sur place																																																
		Établissement	Ventes																																																
6601 B.Sang	9 298	9 430	9 338	92	-	25.60	40.3	5.6	7.2	0.63	0.21	0.51	-	1.36	1- % Urée / créatine	49.1%	49.5%	56.5%																																	
6604 Patho	6 407	6 318	-	-	6 318	-	-	-	37.6	-	-	0.85	-	0.85	2- % T4L / TSH	30.4%	21.9%	19.0%																																	
6605 Cyto	11 331	10 860	-	-	10860	-	-	-	9.5	-	-	1.20	-	1.20	3- % Urines micr. / ur. exam. somm.	43.3%	46.5%	49.7%																																	
6606 Prél.	715	796	717	79	-	22.26	84.0	10.2	8.2	0.27	0.09	0.15	0.11	0.40	4- % Urines culture / ur. exam. somm.	58.5%	59.2%	49.5%																																	
6607 regroupés	717 759	746 569	727 623	5 245	13 701	24.37	127.5	33.6	3.8	0.19	0.09	0.35	-	0.63	5- % Diff. Man. / FSC	10.0%	9.7%	13.1%																																	
6608 Supra.	-	-	-	-	-	-	-	-	-	-	-	-	-	-	6- % Frottis orien / FSC	7.4%	6.9%	6.3%																																	
<b>6600 Total</b>	<b>745 510</b>	<b>773 973</b>	<b>737 678</b>	<b>5 416</b>	<b>30 879</b>	<b>23.94</b>	<b>123.4</b>	<b>27.1</b>	<b>4.6</b>	<b>0.19</b>	<b>0.08</b>	<b>0.37</b>	<b>0.02</b>	<b>0.64</b>	7- Nb. Lames / Cas cyto non gyn.	-	-	2.1																																	
6600 Total sans Prél.	744 795	773 177	736 961	5 337	30 879	24.46	135.6	32.4	4.2	0.18	0.08	0.42	-	0.68	8- Nb lames de routine / prélèvement chirurgical	-	-	3.8																																	
<table border="1"> <thead> <tr> <th></th> <th>2001-2002</th> <th>2002-2003</th> <th>2003-2004</th> <th>2004-2005</th> </tr> </thead> <tbody> <tr> <td>Nombre de test réalisés sur place</td> <td>166</td> <td>158</td> <td>165</td> <td>166</td> </tr> <tr> <td>Coûts directs bruts ajustés</td> <td>1 640 990</td> <td>1 970 308</td> <td>2 139 047</td> <td>2 458 903</td> </tr> <tr> <td>Total unités pondérées</td> <td>2 449 736</td> <td>2 861 948</td> <td>3 109 086</td> <td>3 871 526</td> </tr> <tr> <td><b>Coûts unitaire</b></td> <td><b>0.67</b></td> <td><b>0.69</b></td> <td><b>0.69</b></td> <td><b>0.64</b></td> </tr> <tr> <td>Coûts unitaire régional</td> <td>0.63</td> <td>0.66</td> <td>0.65</td> <td>0.64</td> </tr> <tr> <td>Coûts unitaire provincial</td> <td>0.75</td> <td>0.75</td> <td>0.73</td> <td>0.72</td> </tr> </tbody> </table>						2001-2002	2002-2003	2003-2004	2004-2005	Nombre de test réalisés sur place	166	158	165	166	Coûts directs bruts ajustés	1 640 990	1 970 308	2 139 047	2 458 903	Total unités pondérées	2 449 736	2 861 948	3 109 086	3 871 526	<b>Coûts unitaire</b>	<b>0.67</b>	<b>0.69</b>	<b>0.69</b>	<b>0.64</b>	Coûts unitaire régional	0.63	0.66	0.65	0.64	Coûts unitaire provincial	0.75	0.75	0.73	0.72	<b>Explication des indicateurs financiers</b> 1- Taux horaire = page650 ligne7colonne4 / colonne3 2- Unités pondérées / Heures travaillées = page650 ligne28colonne3 / ligne7colonne3 3- Procédures / Heures travaillées = page650 ligne30colonne3 / ligne7colonne3 4- Unités pondérées / Procédures = page650 ligne28colonne3 / ligne30colonne3 5- Coûts Hrs. travaillées / Unités pondérées = page650 ligne7colonne3 / ligne30colonne3 6- Charges et av. sociaux / Unités pondérées = page650 ligne10colonne4 + ligne11colonne4 / ligne28colonne3 7- Total autres charges / Unités pondérées = page650 ligne23colonne3 / ligne30colonne3 Comprend les services achetés ainsi que les fournitures et autres charges. 8- Ajustements / Unités pondérées = page650 ligne23colonne4 / ligne28colonne3 9- Coûts Bruts Ajustés / Unités pondérées = page650 ligne17colonne4 – ligne23colonne 4 / ligne28colonne3											
	2001-2002	2002-2003	2003-2004	2004-2005																																															
Nombre de test réalisés sur place	166	158	165	166																																															
Coûts directs bruts ajustés	1 640 990	1 970 308	2 139 047	2 458 903																																															
Total unités pondérées	2 449 736	2 861 948	3 109 086	3 871 526																																															
<b>Coûts unitaire</b>	<b>0.67</b>	<b>0.69</b>	<b>0.69</b>	<b>0.64</b>																																															
Coûts unitaire régional	0.63	0.66	0.65	0.64																																															
Coûts unitaire provincial	0.75	0.75	0.73	0.72																																															
<b>Banque de sang : Associé</b>						<b>Informatisation : MédiSolution</b>																																													

**Tableau de bord de gestion  
Laboratoire de biologie médicale**

<b>Région</b>	<b>Établissement</b>	<b>Classe</b>	<b>Ville</b>	<b>Responsable</b>
Montérégie (16)	CENTRE DE SANTÉ ET DE SERVICES SOCIAUX PIERRE-BOUCHER (1104-4534)	31	LONGUEUIL	Mme Colette Flageol 450-468-8200 (# 2250)

Sous-centre d'activité	Nombre de procédure					Indicateurs financiers									Indicateurs d'utilisation de service																																				
	2003-2004	2004-2005			Achats	1- Taux horaire	2- Unités pondérées / Hrs. trav.	3- Procédures / Hrs. trav.	4- Unit. Pond / procédures	5- Salaires / Unit. pond.	6- Charges / Unit. pond.	7- Autre charges / Unit. Pond.	8- ajustements / Unit. pond.	9- coûts br. ajus. / Unit. pond.	2003-2004	2004-2005	Moyenne provinciale																																		
		Total	Production sur place																																																
		Établissement	Ventes																																																
6601 B.Sang	27 439	26 566	26 565	1	-	25.15	36.9	4.8	7.6	0.68	0.25	0.37	-	1.31	1- % Urée / créatine	21.2%	19.3%	56.5%																																	
6604 Patho	31 428	30 525	29 059	1 166	300	22.54	58.6	1.5	39.8	0.38	0.17	0.20	-	0.76	2- % T4L / TSH	19.5%	16.4%	19.0%																																	
6605 Cyto	38 520	34 536	34 536	-	-	24.38	<b>28.5</b>	3.1	9.2	0.86	0.37	0.02	-	1.25	3- % Urines micr. / ur. exam. somm.	58.1%	55.0%	49.7%																																	
6606 Prél.	24 737	25 936	25 936	-	-	27.09	74.2	<b>3.7</b>	20.3	0.37	0.11	0.10	0.05	0.53	4- % Urines culture / ur. exam. somm.	60.7%	55.4%	49.5%																																	
6607 regroupés	1 666 283	1 756 618	1 740 255	6 398	9 965	24.81	99.1	26.8	3.7	0.25	0.10	0.27	0.01	0.61	5- % Diff. Man. / FSC	21.3%	25.6%	13.1%																																	
6608 Supra.	-	-	-	-	-	-	-	-	-	-	-	-	-	-	6- % Frottis orien / FSC	16.1%	16.4%	6.3%																																	
6600 Total	1 788 407	1 874 181	1 856 351	7 565	10 265	24.89	78.8	15.0	5.2	0.32	0.12	0.22	0.02	0.65	7- Nb. Lames / Cas cyto non gyn.	2.4	2.4	2.1																																	
6600 Total sans Prél.	1 763 670	1 848 245	1 830 415	7 565	10 265	24.33	80.0	18.0	4.5	0.30	0.13	0.25	0.01	0.67	8- Nb lames de routine / prélèvement chirurgical	3.3	3.7	3.8																																	
<table border="1"> <thead> <tr> <th></th> <th>2001-2002</th> <th>2002-2003</th> <th>2003-2004</th> <th>2004-2005</th> </tr> </thead> <tbody> <tr> <td>Nombre de test réalisés sur place</td> <td>248</td> <td>254</td> <td>252</td> <td>248</td> </tr> <tr> <td>Coûts directs bruts ajustés</td> <td>4 742 110</td> <td>4 982 277</td> <td>5 464 480</td> <td>6 584 596</td> </tr> <tr> <td>Total unités pondérées</td> <td>7 198 556</td> <td>7 242 918</td> <td>8 174 263</td> <td>10 194 849</td> </tr> <tr> <td>Coûts unitaire</td> <td><b>0.66</b></td> <td><b>0.69</b></td> <td><b>0.67</b></td> <td><b>0.65</b></td> </tr> <tr> <td>Coûts unitaire régional</td> <td>0.63</td> <td>0.66</td> <td>0.65</td> <td>0.64</td> </tr> <tr> <td>Coûts unitaire provincial</td> <td>0.75</td> <td>0.75</td> <td>0.73</td> <td>0.72</td> </tr> </tbody> </table>						2001-2002	2002-2003	2003-2004	2004-2005	Nombre de test réalisés sur place	248	254	252	248	Coûts directs bruts ajustés	4 742 110	4 982 277	5 464 480	6 584 596	Total unités pondérées	7 198 556	7 242 918	8 174 263	10 194 849	Coûts unitaire	<b>0.66</b>	<b>0.69</b>	<b>0.67</b>	<b>0.65</b>	Coûts unitaire régional	0.63	0.66	0.65	0.64	Coûts unitaire provincial	0.75	0.75	0.73	0.72	<b>Explication des indicateurs financiers</b> 1- Taux horaire = page650 ligne7colonne4 / colonne3 2- Unités pondérées / Heures travaillées = page650 ligne28colonne3 / ligne7colonne3 3- Procédures / Heures travaillées = page650 ligne30colonne3 / ligne7colonne3 4- Unités pondérées / Procédures = page650 ligne28colonne3 / ligne30colonne3 5- Coûts Hrs. travaillées / Unités pondérées = page650 ligne7colonne3 / ligne30colonne3 6- Charges et av. sociaux / Unités pondérées = page650 ligne10colonne4 + ligne11colonne4 / ligne28colonne3 7- Total autres charges / Unités pondérées = page650 ligne23colonne3 / ligne30colonne3 Comprend les services achetés ainsi que les fournitures et autres charges. 8- Ajustements / Unités pondérées = page650 ligne23colonne4 / ligne28colonne3 9- Coûts Bruts Ajustés / Unités pondérées = page650 ligne17colonne4 – ligne23colonne 4 / ligne28colonne3											
	2001-2002	2002-2003	2003-2004	2004-2005																																															
Nombre de test réalisés sur place	248	254	252	248																																															
Coûts directs bruts ajustés	4 742 110	4 982 277	5 464 480	6 584 596																																															
Total unités pondérées	7 198 556	7 242 918	8 174 263	10 194 849																																															
Coûts unitaire	<b>0.66</b>	<b>0.69</b>	<b>0.67</b>	<b>0.65</b>																																															
Coûts unitaire régional	0.63	0.66	0.65	0.64																																															
Coûts unitaire provincial	0.75	0.75	0.73	0.72																																															
<b>Banque de sang : Associé</b>					<b>Informatisation : Bell Canada</b>																																														

**Tableau de bord de gestion  
Laboratoire de biologie médicale**

<b>Région</b>	<b>Établissement</b>	<b>Classe</b>	<b>Ville</b>	<b>Responsable</b>
Montérégie (16)	CENTRE DE SANTÉ ET DE SERVICES SOCIAUX RICHELIEU-YAMASKA (1104-4609)	40	ST-HYACINTHE	M. Jean Dufault 450-771-3333 (# 3543)

Sous-centre d'activité	Nombre de procédure					Indicateurs financiers									Indicateurs d'utilisation de service																																				
	2003-2004	2004-2005			Achats	1- Taux horaire	2- Unités pondérées / Hrs. trav.	3- Procédures / Hrs. trav.	4- Unit. Pond / procédures	5- Salaires / Unit. pond.	6- Charges / Unit. pond.	7- Autre charges / Unit. Pond.	8- ajustements / Unit. pond.	9- coûts br. ajus. / Unit. pond.	2003-2004	2004-2005	Moyenne provinciale																																		
		Total	Production sur place																																																
		Établissement	Ventes																																																
6601 B.Sang	24 235	25 608	25 608	-	-	26.23	66.6	9.5	7.0	0.39	0.18	0.13	0.01	0.69	1- % Urée / créatine	12.0%	12.4%	56.5%																																	
6604 Patho	12 484	11 415	11 162	-	253	24.59	69.5	1.6	44.7	0.35	0.17	0.20	-	0.72	2- % T4L / TSH	22.3%	18.6%	19.0%																																	
6605 Cyto	32 641	32 000	28 389	3 611	-	25.53	34.8	3.6	9.7	0.73	0.32	0.09	0.00	1.14	3- % Urines micr. / ur. exam. somm.	37.7%	36.6%	49.7%																																	
6606 Prél.	14 174	8 556	8 556	-	-	23.40	84.0	8.6	9.7	0.28	0.12	0.13	0.07	0.45	4- % Urines culture / ur. exam. somm.	42.4%	43.5%	49.5%																																	
6607 regroupés	1 580 444	1 622 920	1 596 843	676	25 401	24.96	88.9	24.5	3.6	0.28	0.13	0.31	0.02	0.70	5- % Diff. Man. / FSC	11.7%	11.5%	13.1%																																	
6608 Supra.	-	-	-	-	-	-	-	-	-	-	-	-	-	-	6- % Frottis orien / FSC	5.4%	5.4%	6.3%																																	
6600 Total	1 663 978	1 700 499	1 670 558	4 287	25 654	24.74	81.4	17.9	4.6	0.30	0.13	0.26	0.03	0.67	7- Nb. Lames / Cas cyto non gyn.	3.7	3.7	2.1																																	
6600 Total sans Prél.	1 649 804	1 691 943	1 662 002	4 287	25 654	25.02	80.8	19.8	4.1	0.31	0.14	0.29	0.02	0.72	8- Nb lames de routine / prélèvement chirurgical	4.4	4.6	3.8																																	
<table border="1"> <thead> <tr> <th></th> <th>2001-2002</th> <th>2002-2003</th> <th>2003-2004</th> <th>2004-2005</th> </tr> </thead> <tbody> <tr> <td>Nombre de test réalisés sur place</td> <td>231</td> <td>244</td> <td>240</td> <td>231</td> </tr> <tr> <td>Coûts directs bruts ajustés</td> <td>4 582 960</td> <td>4 645 246</td> <td>4 972 059</td> <td>5 663 418</td> </tr> <tr> <td>Total unités pondérées</td> <td>6 765 021</td> <td>6 393 722</td> <td>7 032 318</td> <td>8 424 508</td> </tr> <tr> <td>Coûts unitaire</td> <td><b>0.68</b></td> <td><b>0.73</b></td> <td><b>0.71</b></td> <td><b>0.67</b></td> </tr> <tr> <td>Coûts unitaire régional</td> <td>0.63</td> <td>0.66</td> <td>0.65</td> <td>0.64</td> </tr> <tr> <td>Coûts unitaire provincial</td> <td>0.75</td> <td>0.75</td> <td>0.73</td> <td>0.72</td> </tr> </tbody> </table>						2001-2002	2002-2003	2003-2004	2004-2005	Nombre de test réalisés sur place	231	244	240	231	Coûts directs bruts ajustés	4 582 960	4 645 246	4 972 059	5 663 418	Total unités pondérées	6 765 021	6 393 722	7 032 318	8 424 508	Coûts unitaire	<b>0.68</b>	<b>0.73</b>	<b>0.71</b>	<b>0.67</b>	Coûts unitaire régional	0.63	0.66	0.65	0.64	Coûts unitaire provincial	0.75	0.75	0.73	0.72	<b>Explication des indicateurs financiers</b> 1- Taux horaire = page650 ligne7colonne4 / colonne3 2- Unités pondérées / Heures travaillées = page650 ligne28colonne3 / ligne7colonne3 3- Procédures / Heures travaillées = page650 ligne30colonne3 / ligne7colonne3 4- Unités pondérées / Procédures = page650 ligne28colonne3 / ligne30colonne3 5- Coûts Hrs. travaillées / Unités pondérées = page650 ligne7colonne3 / ligne30colonne3 6- Charges et av. sociaux / Unités pondérées = page650 ligne10colonne4 + ligne11colonne4 / ligne28colonne3 7- Total autres charges / Unités pondérées = page650 ligne23colonne3 / ligne30colonne3 Comprend les services achetés ainsi que les fournitures et autres charges. 8- Ajustements / Unités pondérées = page650 ligne23colonne4 / ligne28colonne3 9- Coûts Bruts Ajustés / Unités pondérées = page650 ligne17colonne4 – ligne23colonne 4 / ligne28colonne3											
	2001-2002	2002-2003	2003-2004	2004-2005																																															
Nombre de test réalisés sur place	231	244	240	231																																															
Coûts directs bruts ajustés	4 582 960	4 645 246	4 972 059	5 663 418																																															
Total unités pondérées	6 765 021	6 393 722	7 032 318	8 424 508																																															
Coûts unitaire	<b>0.68</b>	<b>0.73</b>	<b>0.71</b>	<b>0.67</b>																																															
Coûts unitaire régional	0.63	0.66	0.65	0.64																																															
Coûts unitaire provincial	0.75	0.75	0.73	0.72																																															
<b>Banque de sang : Associé</b>					<b>Informatisation : Bell Canada</b>																																														

**Tableau de bord de gestion  
Laboratoire de biologie médicale**

<b>Région</b>	<b>Établissement</b>	<b>Classe</b>	<b>Ville</b>	<b>Responsable</b>
Montérégie (16)	HÔPITAL CHARLES-LEMOYNE (1322-4969)	31	GREENFIELD PARK	Mme Lise Laliberté 450-466-5000 (# 2690)

Sous-centre d'activité	Nombre de procédure					Indicateurs financiers									Indicateurs d'utilisation de service																																				
	2003-2004	2004-2005			Achats	1- Taux horaire	2- Unités pondérées / Hrs. trav.	3- Procédures / Hrs. trav.	4- Unit. Pond / procédures	5- Salaires / Unit. pond.	6- Charges / Unit. pond.	7- Autre charges / Unit. Pond.	8- ajustements / Unit. pond.	9- coûts br. ajus. / Unit. pond.	2003-2004	2004-2005	Moyenne provinciale																																		
		Total	Production sur place																																																
		Établissement	Ventes																																																
6601 B.Sang	44 399	48 343	48 343	-	-	26.36	35.2	4.5	7.8	0.75	0.28	0.47	0.53	0.97	1- % Urée / créatine	61.8%	55.8%	56.5%																																	
6604 Patho	27 808	28 085	24 913	1 402	1 770	21.75	90.1	1.5	59.6	0.24	0.09	0.24	-	0.57	2- % T4L / TSH	18.7%	13.6%	19.0%																																	
6605 Cyto	44 283	47 968	47 949	19	-	21.94	44.5	4.9	9.1	0.49	0.19	0.06	-	0.74	3- % Urines micr. / ur. exam. somm.	58.0%	47.0%	49.7%																																	
6606 Prél.	-	-	-	-	-	26.90	-	-	-	-	-	-	-	-	4- % Urines culture / ur. exam. somm.	46.8%	47.3%	49.5%																																	
6607 regroupés	2 568 700	2 703 990	2 666 360	31 621	6 009	23.53	134.2	36.3	3.7	0.18	0.07	0.28	0.03	0.50	5- % Diff. Man. / FSC	4.0%	4.6%	13.1%																																	
6608 Supra.	-	-	-	-	-	-	-	-	-	-	-	-	-	-	6- % Frottis orien / FSC	-	-	6.3%																																	
<b>6600 Total</b>	<b>2 685 190</b>	<b>2 828 386</b>	<b>2 787 565</b>	<b>33 042</b>	<b>7 779</b>	<b>23.42</b>	<b>108.4</b>	<b>24.6</b>	<b>4.4</b>	<b>0.22</b>	<b>0.09</b>	<b>0.29</b>	<b>0.05</b>	<b>0.54</b>	7- Nb. Lames / Cas cyto non gyn.	2.0	2.0	2.1																																	
6600 Total sans Prél.	2 685 190	2 828 386	2 787 565	33 042	7 779	23.37	109.8	24.9	4.4	0.21	0.09	0.27	0.04	0.54	8- Nb lames de routine / prélèvement chirurgical	4.8	5.1	3.8																																	
<table border="1"> <thead> <tr> <th></th> <th>2001-2002</th> <th>2002-2003</th> <th>2003-2004</th> <th>2004-2005</th> </tr> </thead> <tbody> <tr> <td>Nombre de test réalisés sur place</td> <td>320</td> <td>302</td> <td>320</td> <td>320</td> </tr> <tr> <td>Coûts directs bruts ajustés</td> <td>5 410 329</td> <td>6 177 269</td> <td>6 451 729</td> <td>6 681 249</td> </tr> <tr> <td>Total unités pondérées</td> <td>9 720 032</td> <td>10 425 696</td> <td>11 769 082</td> <td>12 482 394</td> </tr> <tr> <td><b>Coûts unitaire</b></td> <td><b>0.56</b></td> <td><b>0.59</b></td> <td><b>0.55</b></td> <td><b>0.54</b></td> </tr> <tr> <td>Coûts unitaire régional</td> <td>0.63</td> <td>0.66</td> <td>0.65</td> <td>0.64</td> </tr> <tr> <td>Coûts unitaire provincial</td> <td>0.75</td> <td>0.75</td> <td>0.73</td> <td>0.72</td> </tr> </tbody> </table>						2001-2002	2002-2003	2003-2004	2004-2005	Nombre de test réalisés sur place	320	302	320	320	Coûts directs bruts ajustés	5 410 329	6 177 269	6 451 729	6 681 249	Total unités pondérées	9 720 032	10 425 696	11 769 082	12 482 394	<b>Coûts unitaire</b>	<b>0.56</b>	<b>0.59</b>	<b>0.55</b>	<b>0.54</b>	Coûts unitaire régional	0.63	0.66	0.65	0.64	Coûts unitaire provincial	0.75	0.75	0.73	0.72	<b>Explication des indicateurs financiers</b> 1- Taux horaire = page650 ligne7colonne4 / colonne3 2- Unités pondérées / Heures travaillées = page650 ligne28colonne3 / ligne7colonne3 3- Procédures / Heures travaillées = page650 ligne30colonne3 / ligne7colonne3 4- Unités pondérées / Procédures = page650 ligne28colonne3 / ligne30colonne3 5- Coûts Hrs. travaillées / Unités pondérées = page650 ligne7colonne3 / ligne30colonne3 6- Charges et av. sociaux / Unités pondérées = page650 ligne10colonne4 + ligne11colonne4 / ligne28colonne3 7-Total autres charges / Unités pondérées = page650 ligne23colonne3 / ligne30colonne3 Comprend les services achetés ainsi que les fournitures et autres charges. 8-Ajustements / Unités pondérées = page650 ligne23colonne4 / ligne28colonne3 9-Coûts Bruts Ajustés / Unités pondérées = page650 ligne17colonne4 – ligne23colonne 4 / ligne28colonne3											
	2001-2002	2002-2003	2003-2004	2004-2005																																															
Nombre de test réalisés sur place	320	302	320	320																																															
Coûts directs bruts ajustés	5 410 329	6 177 269	6 451 729	6 681 249																																															
Total unités pondérées	9 720 032	10 425 696	11 769 082	12 482 394																																															
<b>Coûts unitaire</b>	<b>0.56</b>	<b>0.59</b>	<b>0.55</b>	<b>0.54</b>																																															
Coûts unitaire régional	0.63	0.66	0.65	0.64																																															
Coûts unitaire provincial	0.75	0.75	0.73	0.72																																															
<b>Banque de sang : Désigné</b>						<b>Informatisation : MédiSolution</b>																																													

**Tableau de bord de gestion  
Laboratoire de biologie médicale**

<b>Région</b>	<b>Établissement</b>	<b>Classe</b>	<b>Ville</b>	<b>Responsable</b>
Nunavik (17)	CENTRE DE SANTÉ TULATTAVIK DE L'UNGAVA (1273-0628)	21	KUUIJUAQ	Mme Maryse Gionet 819-964-2905

Sous-centre d'activité	Nombre de procédure					Indicateurs financiers									Indicateurs d'utilisation de service																																				
	2003-2004	2004-2005			Achats	1- Taux horaire	2- Unités pondérées / Hrs. trav.	3- Procédures / Hrs. trav.	4- Unit. Pond / procédures	5- Salaires / Unit. pond.	6- Charges / Unit. pond.	7- Autre charges / Unit. Pond.	8- ajustements / Unit. pond.	9- coûts br. ajus. / Unit. pond.	2003-2004	2004-2005	Moyenne provinciale																																		
		Total	Production sur place																																																
		Établissement	Ventes																																																
6601 B.Sang	1 212	840	840	-	-	34.64	38.4	5.5	7.0	0.90	0.38	3.74	0.58	4.44	1- % Urée / créatine	32.9%	42.9%	56.5%																																	
6604 Patho	1 283	995	-	-	995	-	-	-	-	-	-	-	-	-	2- % T4L / TSH	-	-	19.0%																																	
6605 Cyto	-	-	-	-	-	-	-	-	-	-	-	-	-	-	3- % Urines micr. / ur. exam. somm.	67.6%	62.7%	49.7%																																	
6606 Prél.	3 763	2 430	2 430	-	-	-	-	-	-	-	-	-	-	-	4- % Urines culture / ur. exam. somm.	87.2%	80.0%	49.5%																																	
6607 regroupés	41 580	35 675	31 801	45	3 829	34.64	<b>37.8</b>	7.0	5.4	0.92	0.38	1.56	0.28	2.58	5- % Diff. Man. / FSC	36.4%	31.5%	13.1%																																	
6608 Supra.	-	-	-	-	-	-	-	-	-	-	-	-	-	-	6- % Frottis orien / FSC	6.0%	12.4%	6.3%																																	
<b>6600 Total</b>	<b>47 838</b>	<b>39 940</b>	<b>35 071</b>	<b>45</b>	<b>4 824</b>	<b>34.64</b>	<b>37.8</b>	<b>7.0</b>	<b>5.4</b>	<b>0.92</b>	<b>0.38</b>	<b>1.61</b>	<b>0.29</b>	<b>2.63</b>	7- Nb. Lames / Cas cyto non gyn.	-	-	2.1																																	
6600 Total sans Prél.	44 075	37 510	32 641	45	4 824	-	-	-	-	-	-	-	-	-	8- Nb lames de routine / prélèvement chirurgical	-	-	3.8																																	
<table border="1"> <thead> <tr> <th></th> <th>2001-2002</th> <th>2002-2003</th> <th>2003-2004</th> <th>2004-2005</th> </tr> </thead> <tbody> <tr> <td>Nombre de test réalisés sur place</td> <td>102</td> <td>108</td> <td>108</td> <td>102</td> </tr> <tr> <td>Coûts directs bruts ajustés</td> <td>374 445</td> <td>488 903</td> <td>581 596</td> <td>653 149</td> </tr> <tr> <td>Total unités pondérées</td> <td>224 921</td> <td>255 725</td> <td>219 626</td> <td>248 759</td> </tr> <tr> <td><b>Coûts unitaire</b></td> <td><b>1.66</b></td> <td><b>1.91</b></td> <td><b>2.65</b></td> <td><b>2.63</b></td> </tr> <tr> <td>Coûts unitaire régional</td> <td>1.60</td> <td>1.63</td> <td>2.11</td> <td>2.63</td> </tr> <tr> <td>Coûts unitaire provincial</td> <td>0.75</td> <td>0.75</td> <td>0.73</td> <td>0.72</td> </tr> </tbody> </table>						2001-2002	2002-2003	2003-2004	2004-2005	Nombre de test réalisés sur place	102	108	108	102	Coûts directs bruts ajustés	374 445	488 903	581 596	653 149	Total unités pondérées	224 921	255 725	219 626	248 759	<b>Coûts unitaire</b>	<b>1.66</b>	<b>1.91</b>	<b>2.65</b>	<b>2.63</b>	Coûts unitaire régional	1.60	1.63	2.11	2.63	Coûts unitaire provincial	0.75	0.75	0.73	0.72	<b>Explication des indicateurs financiers</b> 1- Taux horaire = page650 ligne7colonne4 / colonne3 2- Unités pondérées / Heures travaillées = page650 ligne28colonne3 / ligne7colonne3 3- Procédures / Heures travaillées = page650 ligne30colonne3 / ligne7colonne3 4- Unités pondérées / Procédures = page650 ligne28colonne3 / ligne30colonne3 5- Coûts Hrs. travaillées / Unités pondérées = page650 ligne7colonne3 / ligne30colonne3 6- Charges et av. sociaux / Unités pondérées = page650 ligne10colonne4 + ligne11colonne4 / ligne28colonne3 7- Total autres charges / Unités pondérées = page650 ligne23colonne3 / ligne30colonne3 Comprend les services achetés ainsi que les fournitures et autres charges. 8- Ajustements / Unités pondérées = page650 ligne23colonne4 / ligne28colonne3 9- Coûts Bruts Ajustés / Unités pondérées = page650 ligne17colonne4 – ligne23colonne 4 / ligne28colonne3											
	2001-2002	2002-2003	2003-2004	2004-2005																																															
Nombre de test réalisés sur place	102	108	108	102																																															
Coûts directs bruts ajustés	374 445	488 903	581 596	653 149																																															
Total unités pondérées	224 921	255 725	219 626	248 759																																															
<b>Coûts unitaire</b>	<b>1.66</b>	<b>1.91</b>	<b>2.65</b>	<b>2.63</b>																																															
Coûts unitaire régional	1.60	1.63	2.11	2.63																																															
Coûts unitaire provincial	0.75	0.75	0.73	0.72																																															
<b>Banque de sang : Associé</b>						<b>Informatisation : Omnitech Labs</b>																																													

**Tableau de bord de gestion  
Laboratoire de biologie médicale**

<b>Région</b>	<b>Établissement</b>	<b>Classe</b>	<b>Ville</b>	<b>Responsable</b>
Baie-James (Conseil Cri) (18)	CONSEIL CRI DE LA SANTÉ ET DES SERVICES SOCIAUX DE LA BAIE-JAMES (1625-8899)	21	CHISASIBI	Mme Nathalie Laflamme 819-855-9001

Sous-centre d'activité	Nombre de procédure					Indicateurs financiers									Indicateurs d'utilisation de service			
	2003-2004	2004-2005				1- Taux horaire	2- Unités pondérées / Hrs. trav.	3- Procédures / Hrs. trav.	4- Unit. Pond / procédures	5- Salaires / Unit. pond.	6- Charges / Unit. pond.	7- Autre charges / Unit. Pond.	8- ajustements / Unit. pond.	9- coûts br. ajus. / Unit. pond.	2003-2004	2004-2005	Moyenne provinciale	
		Total	Production sur place		Achats													
			Établissement	Ventes														
6601 B.Sang	2 008	1 609	1 609	-	-	-	-	-	-	-	-	-	-	1- % Urée / créatine	58.0%	56.7%	56.5%	
6604 Patho	2 405	945	-	-	945	-	-	-	-	-	-	-	-	2- % T4L / TSH	17.0%	12.3%	19.0%	
6605 Cyto	-	-	-	-	-	-	-	-	-	-	-	-	-	3- % Urines micr. / ur. exam. somm.	54.0%	54.1%	49.7%	
6606 Prél.	2 196	3 669	3 669	-	-	26.98	83.2	-	-	0.32	0.08	0.99	0.18	1.22	4- % Urines culture / ur. exam. somm.	0.0%	136.2%	49.5%
6607 regroupés	206 151	144 508	95 451	-	49 057	-	-	-	-	-	-	-	-	-	5- % Diff. Man. / FSC	3.1%	2.7%	13.1%
6608 Supra.	-	-	-	-	-	-	-	-	-	-	-	-	-	-	6- % Frottis orien / FSC	-	-	6.3%
<b>6600 Total</b>	<b>212 760</b>	<b>150 731</b>	<b>100 729</b>	<b>-</b>	<b>50 002</b>	<b>26.98</b>	<b>83.2</b>	<b>-</b>	<b>-</b>	<b>0.32</b>	<b>0.08</b>	<b>0.99</b>	<b>0.18</b>	<b>1.22</b>	7- Nb. Lames / Cas cyto non gyn.	-	-	2.1
6600 Total sans Prél.	210 564	147 062	97 060	-	50 002	-	-	-	-	-	-	-	-	-	8- Nb lames de routine / prélèvement chirurgical	-	-	3.8
	<b>2001-2002</b>	<b>2002-2003</b>	<b>2003-2004</b>	<b>2004-2005</b>	<b>Explication des indicateurs financiers</b>													
Nombre de test réalisés sur place	92	91	629	92	1- Taux horaire = page650 ligne7colonne4 / colonne3													
Coûts directs bruts ajustés	562 314	648 448	639 117	769 773	2- Unités pondérées / Heures travaillées = page650 ligne28colonne3 / ligne7colonne3													
Total unités pondérées	458 756	490 958	0	632 266	3- Procédures / Heures travaillées = page650 ligne30colonne3 / ligne7colonne3													
Coûts unitaire	<b>1.23</b>	<b>1.32</b>	<b>N.D.</b>	<b>1.22</b>	4- Unités pondérées / Procédures = page650 ligne28colonne3 / ligne30colonne3													
Coûts unitaire régional	1.23	1.32	0.00	1.22	5- Coûts Hrs. travaillées / Unités pondérées = page650 ligne7colonne3 / ligne30colonne3													
Coûts unitaire provincial	0.75	0.75	0.73	0.72	6- Charges et av. sociaux / Unités pondérées = page650 ligne10colonne4 + ligne11colonne4 / ligne28colonne3													
					7-Total autres charges / Unités pondérées = page650 ligne23colonne3 / ligne30colonne3 Comprend les services achetés ainsi que les fournitures et autres charges.													
					8-Ajustements / Unités pondérées = page650 ligne23colonne4 / ligne28colonne3													
					9-Coûts Bruts Ajustés / Unités pondérées = page650 ligne17colonne4 – ligne23colonne 4 / ligne28colonne3													
<b>Banque de sang : Associé</b>					<b>Informatisation : Omnitech Labs</b>													

# TABLEAUX DE BORD DE GESTION LABORATOIRES DE BIOLOGIE MÉDICALE

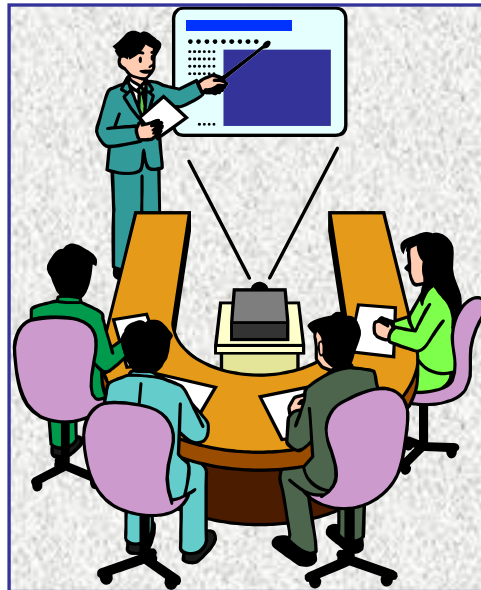

ANNÉE FINANCIÈRE 2003-2004

**Tableau de bord de gestion  
Laboratoire de biologie médicale**

**Tout le Québec**

Sous-centre d'activité	Nombre de procédure					Indicateurs financiers									Indicateurs d'utilisation de service			
	2002-2003	2003-2004				Achats	1- Taux horaire	2- Unités pondérées / Hrs. trav.	3- Procédures / Hrs. trav.	4- Unit. Pond / procédures	5- Salaires / Unit. pond.	6- Charges / Unit. pond.	7- Autre charges / Unit. Pond.	8- ajustements / Unit. pond.	9- coûts br. ajus. / Unit. pond.		2002-2003	2003-2004
		Total	Production sur place															
		Établissement	Ventes															
6601 B.Sang	2 184 177	2 234 748	2 193 867	40 881	-	25.66	30.1	4.2	7.1	0.85	0.34	0.37	0.19	1.38	1- % Urée / créatine	58.1%	57.4%	
6604 Patho	1 174 927	1 211 372	1 008 767	83 261	119 344	23.56	52.1	1.2	42.7	0.45	0.18	0.23	0.03	0.83	2- % T4L / TSH	20.2%	20.3%	
6605 Cyto	1 502 656	1 687 912	1 399 351	56 587	231974	24.18	32.1	3.4	9.5	0.75	0.31	0.13	0.04	1.16	3- % Urines micr. / ur. exam. somm.	51.8%	51.3%	
6606 Prél.	5 534 821	5 729 334	5 680 381	48 953	-	23.32	73.1	7.7	9.5	0.32	0.13	0.12	0.02	0.55	4- % Urines culture / ur. exam. somm.	49.3%	50.4%	
6607 regroupés	105 939 525	108 254 358	103 191 317	2 504 578	2 558 463	25.01	81.2	20.4	4.0	0.31	0.13	0.30	0.03	0.71	5- % Diff. Man. / FSC	15.3%	13.5%	
6608 Supra.	176 331	131 955	120 874	11 081	-	25.09	71.0	4.8	14.9	0.35	0.15	0.20	0.06	0.65	6- % Frottis orien / FSC	4.7%	6.4%	
6600 Total	116 512 437	119 249 679	113 594 557	2 745 341	2 909 781	24.67	70.8	14.7	4.8	0.35	0.15	0.27	0.03	0.73	7- Nb. Lames / Cas cyto non gyn.	2.2	2.2	
6600 Total sans Prél.	110 977 616	113 520 345	107 914 176	2 696 388	2 909 781	24.82	70.5	15.5	4.6	0.35	0.15	0.29	0.03	0.75	8- Nb lames de routine / prélèvement chirurgical	3.8	3.7	
	<b>2000-2001</b>	<b>2001-2002</b>	<b>2002-2003</b>	<b>2003-2004</b>		<b>Explication des indicateurs financiers</b>												
Coûts directs bruts ajustés	365 319 330	383 481 380	397 727 592	416 046 579		1- Taux horaire = page650 ligne7colonne4 / colonne3												
Total unités pondérées	481 320 284	508 896 759	528 678 719	568 121 690		2- Unités pondérées / Heures travaillées = page650 ligne28colonne3 / ligne7colonne3												
Coûts unitaire	<b>0.76</b>	<b>0.75</b>	<b>0.75</b>	<b>0.73</b>		3- Procédures / Heures travaillées = page650 ligne30colonne3 / ligne7colonne3												
						4- Unités pondérées / Procédures = page650 ligne28colonne3 / ligne30colonne3												
						5- Coûts Hrs. travaillées / Unités pondérées = page650 ligne7colonne3 / ligne30colonne3												
						6- Charges et av. sociaux / Unités pondérées = page650 ligne10colonne4 + ligne11colonne4 / ligne28colonne3												
						7-Total autres charges / Unités pondérées = page650 ligne23colonne3 / ligne30colonne3												
						Comprend les services achetés ainsi que les fournitures et autres charges.												
						8-Ajustements / Unités pondérées = page650 ligne23colonne4 / ligne28colonne3												
						9-Coûts Bruts Ajustés / Unités pondérées = page650 ligne17colonne4 – ligne23colonne 4 / ligne28colonne3												

**Tableau de bord de gestion  
Laboratoire de biologie médicale**

**Bas-St-Laurent (1)**

Sous-centre d'activité	Nombre de procédure					Indicateurs financiers									Indicateurs d'utilisation de service			
	2002-2003	2003-2004				1- Taux horaire	2- Unités pondérées / Hrs. trav.	3- Procédures / Hrs. trav.	4- Unit. Pond / procédures	5- Salaires / Unit. pond.	6- Charges / Unit. pond.	7- Autre charges / Unit. Pond.	8- ajustements / Unit. pond.	9- coûts br. ajust. / Unit. pond.	2002-2003	2003-2004	Moyenne provinciale	
		Total	Production sur place		Achats													
		Établissement	Ventes															
6601 B.Sang	50 165	59 880	55 814	4 066	-	25.66	<b>21.0</b>	<b>2.9</b>	7.4	1.22	0.47	0.56	0.33	1.92	1- % Urée / créatine	48.7%	50.1%	50.2%
6604 Patho	38 118	65 028	26 104	7 656	31 268	22.93	78.5	2.4	32.5	0.29	0.13	0.38	0.04	0.75	2- % T4L / TSH	19.4%	19.2%	19.0%
6605 Cyto	42 635	47 277	42 239	5 038	-	24.48	36.5	3.6	10.1	0.67	0.23	0.09	0.04	0.96	3- % Urines micr. / ur. exam. somm.	48.5%	47.7%	51.6%
6606 Prél.	235 474	270 396	270 396	-	-	25.10	109.6	9.9	11.1	0.23	0.11	0.08	0.00	0.41	4- % Urines culture / ur. exam. somm.	49.9%	48.2%	53.5%
6607 regroupés	2 942 984	3 436 472	3 220 446	125 938	90 088	25.55	<b>72.7</b>	15.5	4.7	0.35	0.15	0.36	0.03	0.83	5- % Diff. Man. / FSC	19.8%	21.8%	15.8%
6608 Supra.	-	-	-	-	-	-	-	-	-	-	-	-	-	-	6- % Frottis orien / FSC	3.6%	4.4%	4.8%
<b>6600 Total</b>	<b>3 309 376</b>	<b>3 879 053</b>	<b>3 614 999</b>	<b>142 698</b>	<b>121 356</b>	<b>25.27</b>	<b>70.7</b>	<b>12.7</b>	<b>5.6</b>	<b>0.36</b>	<b>0.15</b>	<b>0.32</b>	<b>0.04</b>	<b>0.80</b>	7- Nb. Lames / Cas cyto non gyn.	2.2	2.2	2.2
6600 Total sans Prél.	3 073 902	3 608 657	3 344 603	142 698	121 356	25.28	67.6	12.9	5.2	0.37	0.16	0.36	0.04	0.85	8- Nb lames de routine / prélèvement chirurgical	4.6	4.3	3.6
	<b>2000-2001</b>	<b>2001-2002</b>	<b>2002-2003</b>	<b>2003-2004</b>	<b>Explication des indicateurs financiers</b>													
Coûts directs bruts ajustés	13 681 878	13 764 266	14 006 187	14 816 125	1- Taux horaire = page650 ligne7colonne4 / colonne3													
Total unités pondérées	15 672 467	16 070 762	16 781 729	18 515 238	2- Unités pondérées / Heures travaillées = page650 ligne28colonne3 / ligne7colonne3													
Coûts unitaire	<b>0.87</b>	<b>0.86</b>	<b>0.83</b>	<b>0.80</b>	3- Procédures / Heures travaillées = page650 ligne30colonne3 / ligne7colonne3													
					4- Unités pondérées / Procédures = page650 ligne28colonne3 / ligne30colonne3													
					5- Coûts Hrs. travaillées / Unités pondérées = page650 ligne7colonne3 / ligne30colonne3													
					6- Charges et av. sociaux / Unités pondérées = page650 ligne10colonne4 + ligne11colonne4 / ligne28colonne3													
					7-Total autres charges / Unités pondérées = page650 ligne23colonne3 / ligne30colonne3													
					Comprend les services achetés ainsi que les fournitures et autres charges.													
					8-Ajustements / Unités pondérées = page650 ligne23colonne4 / ligne28colonne3													
					9-Coûts Bruts Ajustés / Unités pondérées = page650 ligne17colonne4 – ligne23colonne 4 / ligne28colonne3													

**Tableau de bord de gestion  
Laboratoire de biologie médicale**

**Saguenay-Lac St-Jean (2)**

Sous-centre d'activité	Nombre de procédure					Indicateurs financiers									Indicateurs d'utilisation de service			
	2002-2003	2003-2004				1- Taux horaire	2- Unités pondérées / Hrs. trav.	3- Procédures / Hrs. trav.	4- Unit. Pond / procédures	5- Salaires / Unit. pond.	6- Charges / Unit. pond.	7- Autre charges / Unit. Pond.	8- ajustements / Unit. pond.	9- coûts br. ajus. / Unit. pond.	2002-2003	2003-2004	Moyenne provinciale	
		Total	Production sur place		Achats													
		Établissement	Ventes															
6601 B.Sang	75 634	79 471	79 084	387	-	25.95	25.1	3.6	6.9	1.03	0.54	0.32	0.29	1.60	1- % Urée / créatine	35.1%	34.7%	50.2%
6604 Patho	58 700	64 722	53 180	4 287	7 255	23.32	74.4	2.4	31.2	0.31	0.13	0.21	0.00	0.66	2- % T4L / TSH	19.9%	19.3%	19.0%
6605 Cyto	47 719	49 197	40 598	3 115	5484	24.78	37.3	3.6	10.4	0.66	0.26	0.15	-	1.08	3- % Urines micr. / ur. exam. somm.	58.4%	57.2%	51.6%
6606 Prél.	257 164	208 723	208 451	272	-	22.15	96.0	9.6	10.0	0.23	0.13	0.10	0.02	0.44	4- % Urines culture / ur. exam. somm.	59.5%	58.8%	53.5%
6607 regroupés	3 491 213	3 596 482	3 461 415	75 461	59 606	24.84	66.5	16.7	4.0	0.37	0.17	0.33	0.06	0.81	5- % Diff. Man. / FSC	22.7%	18.6%	15.8%
6608 Supra.	49 115	-	-	-	-	-	-	-	-	-	-	-	-	-	6- % Frottis orien / FSC	2.1%	1.7%	4.8%
6600 Total	3 979 545	3 998 595	3 842 728	83 522	72 345	24.58	65.0	13.3	4.9	0.38	0.17	0.29	0.05	0.78	7- Nb. Lames / Cas cyto non gyn.	2.3	2.1	2.2
6600 Total sans Prél.	3 722 381	3 789 872	3 634 277	83 250	72 345	24.77	62.6	13.6	4.6	0.40	0.18	0.31	0.06	0.83	8- Nb lames de routine / prélèvement chirurgical	3.1	3.3	3.6
		<b>2000-2001</b>	<b>2001-2002</b>	<b>2002-2003</b>	<b>2003-2004</b>	<b>Explication des indicateurs financiers</b>												
Coûts directs bruts ajustés	14 943 744	15 334 291	15 213 072	15 315 952		1- Taux horaire = page650 ligne7colonne4 / colonne3												
Total unités pondérées	17 666 142	17 691 745	18 584 572	19 518 057		2- Unités pondérées / Heures travaillées = page650 ligne28colonne3 / ligne7colonne3												
Coûts unitaire	<b>0.85</b>	<b>0.87</b>	<b>0.82</b>	<b>0.78</b>		3- Procédures / Heures travaillées = page650 ligne30colonne3 / ligne7colonne3												
Coûts unitaire provincial	0.76	0.75	0.75	0.73		4- Unités pondérées / Procédures = page650 ligne28colonne3 / ligne30colonne3												
						5- Coûts Hrs. travaillées / Unités pondérées = page650 ligne7colonne3 / ligne30colonne3												
						6- Charges et av. sociaux / Unités pondérées = page650 ligne10colonne4 + ligne11colonne4 / ligne28colonne3												
						7-Total autres charges / Unités pondérées = page650 ligne23colonne3 / ligne30colonne3 Comprend les services achetés ainsi que les fournitures et autres charges.												
						8-Ajustements / Unités pondérées = page650 ligne23colonne4 / ligne28colonne3												
						9-Coûts Bruts Ajustés / Unités pondérées = page650 ligne17colonne4 – ligne23colonne 4 / ligne28colonne3												

**Tableau de bord de gestion  
Laboratoire de biologie médicale**

**Québec (3)**

Sous-centre d'activité	Nombre de procédure					Indicateurs financiers									Indicateurs d'utilisation de service			
	2002-2003	2003-2004				1- Taux horaire	2- Unités pondérées / Hrs. trav.	3- Procédures / Hrs. trav.	4- Unit. Pond / procédures	5- Salaires / Unit. pond.	6- Charges / Unit. pond.	7- Autre charges / Unit. Pond.	8- ajustements / Unit. pond.	9- coûts br. ajus. / Unit. pond.	2002-2003	2003-2004	Moyenne provinciale	
		Total	Production sur place		Achats													
		Établissement	Ventes															
6601 B.Sang	295 202	254 408	250 262	4 146	-	25.33	30.9	4.4	7.0	0.82	0.30	0.33	0.16	1.30	1- % Urée / créatine	77.1%	76.7%	50.2%
6604 Patho	140 913	112 181	96 537	10 831	4 813	23.24	55.3	1.2	47.2	0.42	0.16	0.22	0.00	0.80	2- % T4L / TSH	16.2%	15.9%	19.0%
6605 Cyto	231 623	246 487	214 561	9 424	22502	24.04	30.0	3.1	9.6	0.80	0.36	0.13	0.08	1.21	3- % Urines micr. / ur. exam. somm.	53.2%	51.4%	51.6%
6606 Prél.	479 523	467 604	467 487	117	-	23.27	<b>54.4</b>	<b>4.9</b>	11.0	0.43	0.18	0.13	-	0.74	4- % Urines culture / ur. exam. somm.	48.0%	52.9%	53.5%
6607 regroupés	12 216 945	12 435 343	11 744 528	183 268	507 547	24.69	<b>68.4</b>	15.6	4.4	0.36	0.16	0.30	0.01	0.80	5- % Diff. Man. / FSC	21.7%	18.1%	15.8%
6608 Supra.	-	-	-	-	-	24.06	77.5	15.1	5.1	0.31	0.16	0.18	0.12	0.53	6- % Frottis orien / FSC	5.8%	13.2%	4.8%
<b>6600 Total</b>	<b>13 364 206</b>	<b>13 516 023</b>	<b>12 773 375</b>	<b>207 786</b>	<b>534 862</b>	<b>24.43</b>	<b>62.0</b>	<b>12.1</b>	<b>5.1</b>	<b>0.39</b>	<b>0.17</b>	<b>0.27</b>	<b>0.02</b>	<b>0.82</b>	7- Nb. Lames / Cas cyto non gyn.	2.4	2.4	2.2
6600 Total sans Prél.	12 884 683	13 048 419	12 305 888	207 669	534 862	24.52	62.6	12.6	5.0	0.39	0.17	0.28	0.02	0.82	8- Nb lames de routine / prélèvement chirurgical	3.6	4.1	3.6
	<b>2000-2001</b>	<b>2001-2002</b>	<b>2002-2003</b>	<b>2003-2004</b>	<b>Explication des indicateurs financiers</b>													
Coûts directs bruts ajustés	49 114 122	51 140 287	54 072 785	56 544 719	1- Taux horaire = page650 ligne7colonne4 / colonne3													
Total unités pondérées	58 570 638	61 900 912	63 454 843	69 213 220	2- Unités pondérées / Heures travaillées = page650 ligne28colonne3 / ligne7colonne3													
Coûts unitaire	<b>0.84</b>	<b>0.83</b>	<b>0.85</b>	<b>0.82</b>	3- Procédures / Heures travaillées = page650 ligne30colonne3 / ligne7colonne3													
					4- Unités pondérées / Procédures = page650 ligne28colonne3 / ligne30colonne3													
					5- Coûts Hrs. travaillées / Unités pondérées = page650 ligne7colonne3 / ligne30colonne3													
					6- Charges et av. sociaux / Unités pondérées = page650 ligne10colonne4 + ligne11colonne4 / ligne28colonne3													
					7-Total autres charges / Unités pondérées = page650 ligne23colonne3 / ligne30colonne3													
					Comprend les services achetés ainsi que les fournitures et autres charges.													
					8-Ajustements / Unités pondérées = page650 ligne23colonne4 / ligne28colonne3													
					9-Coûts Bruts Ajustés / Unités pondérées = page650 ligne17colonne4 – ligne23colonne 4 / ligne28colonne3													

**Tableau de bord de gestion  
Laboratoire de biologie médicale**

**Mauricie et du Centre-du-Québec (4)**

Sous-centre d'activité	Nombre de procédure					Indicateurs financiers									Indicateurs d'utilisation de service			
	2002-2003	2003-2004				1- Taux horaire	2- Unités pondérées / Hrs. trav.	3- Procédures / Hrs. trav.	4- Unit. Pond / procédures	5- Salaires / Unit. pond.	6- Charges / Unit. pond.	7- Autre charges / Unit. Pond.	8- ajustements / Unit. pond.	9- coûts br. ajus. / Unit. pond.	2002-2003	2003-2004	Moyenne provinciale	
		Total	Production sur place		Achats													
		Établissement	Ventes															
6601 B.Sang	87 436	93 041	93 025	16	-	25.22	<b>24.7</b>	<b>3.6</b>	6.9	1.02	0.39	0.45	0.02	1.84	1- % Urée / créatine	51.1%	49.6%	50.2%
6604 Patho	66 037	65 170	60 658	2 085	2 427	24.15	65.4	1.6	40.7	0.37	0.15	0.18	0.00	0.70	2- % T4L / TSH	22.2%	21.3%	19.0%
6605 Cyto	85 176	82 253	81 795	392	66	24.63	<b>28.2</b>	<b>2.8</b>	10.1	0.87	0.34	0.07	0.01	1.28	3- % Urines micr. / ur. exam. somm.	40.0%	40.5%	51.6%
6606 Prél.	539 810	544 958	544 322	636	-	24.01	79.4	7.6	10.4	0.30	0.11	0.10	0.02	0.50	4- % Urines culture / ur. exam. somm.	49.9%	50.1%	53.5%
6607 regroupés	5 824 789	6 196 972	6 115 761	25 523	55 688	25.89	86.1	23.0	3.7	0.30	0.12	0.30	0.05	0.67	5- % Diff. Man. / FSC	9.1%	7.9%	15.8%
6608 Supra.	-	-	-	-	-	-	-	-	-	-	-	-	-	-	6- % Frottis orien / FSC	2.4%	2.1%	4.8%
<b>6600 Total</b>	<b>6 603 248</b>	<b>6 982 394</b>	<b>6 895 561</b>	<b>28 652</b>	<b>58 181</b>	<b>25.34</b>	<b>75.6</b>	<b>16.3</b>	<b>4.6</b>	<b>0.34</b>	<b>0.13</b>	<b>0.26</b>	<b>0.04</b>	<b>0.69</b>	7- Nb. Lames / Cas cyto non gyn.	2.4	2.6	2.2
6600 Total sans Prél.	6 063 438	6 437 436	6 351 239	28 016	58 181	25.56	75.0	17.7	4.2	0.34	0.14	0.29	0.05	0.72	8- Nb lames de routine / prélèvement chirurgical	3.7	3.7	3.6
	<b>2000-2001</b>	<b>2001-2002</b>	<b>2002-2003</b>	<b>2003-2004</b>	<b>Explication des indicateurs financiers</b>													
Coûts directs bruts ajustés	20 838 609	21 945 134	21 463 239	21 976 210	1- Taux horaire = page650 ligne7colonne4 / colonne3													
Total unités pondérées	27 576 253	29 492 818	30 028 940	32 080 135	2- Unités pondérées / Heures travaillées = page650 ligne28colonne3 / ligne7colonne3													
Coûts unitaire	<b>0.76</b>	<b>0.74</b>	<b>0.71</b>	<b>0.69</b>	3- Procédures / Heures travaillées = page650 ligne30colonne3 / ligne7colonne3													
Coûts unitaire provincial	0.76	0.75	0.75	0.73	4- Unités pondérées / Procédures = page650 ligne28colonne3 / ligne30colonne3													
					5- Coûts Hrs. travaillées / Unités pondérées = page650 ligne7colonne3 / ligne30colonne3													
					6- Charges et av. sociaux / Unités pondérées = page650 ligne10colonne4 + ligne11colonne4 / ligne28colonne3													
					7-Total autres charges / Unités pondérées = page650 ligne23colonne3 / ligne30colonne3													
					Comprend les services achetés ainsi que les fournitures et autres charges.													
					8-Ajustements / Unités pondérées = page650 ligne23colonne4 / ligne28colonne3													
					9-Coûts Bruts Ajustés / Unités pondérées = page650 ligne17colonne4 – ligne23colonne 4 / ligne28colonne3													

**Tableau de bord de gestion  
Laboratoire de biologie médicale**

**Estrie (5)**

Sous-centre d'activité	Nombre de procédure					Indicateurs financiers									Indicateurs d'utilisation de service			
	2002-2003	2003-2004				1- Taux horaire	2- Unités pondérées / Hrs. trav.	3- Procédures / Hrs. trav.	4- Unit. Pond / procédures	5- Salaires / Unit. pond.	6- Charges / Unit. pond.	7- Autre charges / Unit. Pond.	8- ajustements / Unit. pond.	9- coûts br. ajus. / Unit. pond.	2002-2003	2003-2004	Moyenne provinciale	
		Total	Production sur place		Achats													
	Établissement	Ventes																
6601 B.Sang	135 668	124 913	123 889	1 024	-	25.51	29.0	4.7	6.2	0.88	0.33	0.34	0.13	1.42	1- % Urée / créatine	36.1%	34.0%	50.2%
6604 Patho	41 448	42 228	33 993	3 918	4 317	23.46	47.4	<b>0.8</b>	58.4	0.50	0.19	0.34	-	1.03	2- % T4L / TSH	19.9%	21.4%	19.0%
6605 Cyto	47 147	47 172	45 266	1 740	166	25.71	33.1	3.3	10.1	0.78	0.30	0.03	-	1.11	3- % Urines micr. / ur. exam. somm.	38.7%	39.2%	51.6%
6606 Prél.	295 541	309 628	309 585	43	-	24.43	72.9	7.5	9.7	0.34	0.15	0.13	0.02	0.60	4- % Urines culture / ur. exam. somm.	51.7%	51.0%	53.5%
6607 regroupés	4 227 176	4 530 619	4 382 424	98 158	50 037	25.16	79.5	18.9	4.2	0.32	0.13	0.26	0.02	0.70	5- % Diff. Man. / FSC	15.1%	8.8%	15.8%
6608 Supra.	78 761	82 030	73 198	8 832	-	-	-	-	-	-	-	-	-	-	6- % Frottis orien / FSC	9.3%	7.4%	4.8%
6600 Total	4 825 741	5 136 590	4 968 355	113 715	54 520	24.93	67.7	13.4	5.0	0.37	0.15	0.26	0.02	0.75	7- Nb. Lames / Cas cyto non gyn.	2.3	2.4	2.2
6600 Total sans Prél.	4 530 200	4 826 962	4 658 770	113 672	54 520	24.99	67.1	14.1	4.8	0.37	0.15	0.27	0.02	0.77	8- Nb lames de routine / prélèvement chirurgical	3.0	2.8	3.6
	<b>2000-2001</b>	<b>2001-2002</b>	<b>2002-2003</b>	<b>2003-2004</b>	<b>Explication des indicateurs financiers</b>													
Coûts directs bruts ajustés	16 977 671	17 428 772	17 958 241	18 860 267	1- Taux horaire = page650 ligne7colonne4 / colonne3													
Total unités pondérées	20 395 565	21 834 239	22 692 198	24 985 939	2- Unités pondérées / Heures travaillées = page650 ligne28colonne3 / ligne7colonne3													
Coûts unitaire	<b>0.83</b>	<b>0.80</b>	<b>0.79</b>	<b>0.75</b>	3- Procédures / Heures travaillées = page650 ligne30colonne3 / ligne7colonne3													
					4- Unités pondérées / Procédures = page650 ligne28colonne3 / ligne30colonne3													
					5- Coûts Hrs. travaillées / Unités pondérées = page650 ligne7colonne3 / ligne30colonne3													
					6- Charges et av. sociaux / Unités pondérées = page650 ligne10colonne4 + ligne11colonne4 / ligne28colonne3													
					7-Total autres charges / Unités pondérées = page650 ligne23colonne3 / ligne30colonne3													
					Comprend les services achetés ainsi que les fournitures et autres charges.													
					8-Ajustements / Unités pondérées = page650 ligne23colonne4 / ligne28colonne3													
					9-Coûts Bruts Ajustés / Unités pondérées = page650 ligne17colonne4 – ligne23colonne 4 / ligne28colonne3													

**Tableau de bord de gestion  
Laboratoire de biologie médicale**

**Montréal-Centre (6)**

Sous-centre d'activité	Nombre de procédure					Indicateurs financiers									Indicateurs d'utilisation de service			
	2002-2003	2003-2004				1- Taux horaire	2- Unités pondérées / Hrs. trav.	3- Procédures / Hrs. trav.	4- Unit. Pond / procédures	5- Salaires / Unit. pond.	6- Charges / Unit. pond.	7- Autre charges / Unit. Pond.	8- ajustements / Unit. pond.	9- coûts br. ajus. / Unit. pond.	2002-2003	2003-2004	Moyenne provinciale	
		Total	Production sur place		Achats													
		Établissement	Ventes															
6601 B.Sang	1 001 892	1 028 240	1 004 199	24 041	-	25.61	30.7	4.1	7.5	0.83	0.34	0.34	0.20	1.31	1- % Urée / créatine	72.3%	72.9%	50.2%
6604 Patho	406 201	437 526	409 138	26 730	1 658	23.91	<b>43.9</b>	<b>0.9</b>	46.2	0.54	0.21	0.20	0.06	0.90	2- % T4L / TSH	23.8%	23.6%	19.0%
6605 Cyto	483 095	486 264	478 228	8 036	-	23.79	31.7	3.4	9.5	0.75	0.29	0.17	0.06	1.14	3- % Urines micr. / ur. exam. somm.	53.3%	53.8%	51.6%
6606 Prél.	1 833 300	1 988 610	1 941 418	47 192	-	22.98	72.8	7.2	10.1	0.32	0.13	0.08	0.00	0.52	4- % Urines culture / ur. exam. somm.	46.5%	49.6%	53.5%
6607 regroupés	40 292 924	39 183 994	36 382 166	1 667 035	1 134 793	24.71	83.3	20.6	4.1	0.30	0.13	0.28	0.03	0.68	5- % Diff. Man. / FSC	12.2%	9.9%	15.8%
6608 Supra.	48 455	49 923	47 674	2 249	-	25.43	68.0	0.6	114.4	0.37	0.15	0.20	0.04	0.69	6- % Frottis orien / FSC	6.0%	8.2%	4.8%
6600 Total	44 065 867	43 174 557	40 262 823	1 775 283	1 136 451	24.45	69.8	13.9	5.0	0.35	0.15	0.25	0.03	0.71	7- Nb. Lames / Cas cyto non gyn.	2.4	2.1	2.2
6600 Total sans Prél.	42 232 567	41 185 947	38 321 405	1 728 091	1 136 451	24.62	69.4	14.7	4.7	0.35	0.15	0.27	0.04	0.73	8- Nb lames de routine / prélèvement chirurgical	4.1	3.7	3.6
	<b>2000-2001</b>	<b>2001-2002</b>	<b>2002-2003</b>	<b>2003-2004</b>		<b>Explication des indicateurs financiers</b>												
Coûts directs bruts ajustés	134 931 848	143 459 909	149 358 883	154 512 397		1- Taux horaire = page650 ligne7colonne4 / colonne3												
Total unités pondérées	183 635 785	193 820 619	203 517 017	216 207 833		2- Unités pondérées / Heures travaillées = page650 ligne28colonne3 / ligne7colonne3												
Coûts unitaire	<b>0.73</b>	<b>0.74</b>	<b>0.73</b>	<b>0.71</b>		3- Procédures / Heures travaillées = page650 ligne30colonne3 / ligne7colonne3												
Coûts unitaire provincial	0.76	0.75	0.75	0.73		4- Unités pondérées / Procédures = page650 ligne28colonne3 / ligne30colonne3												
						5- Coûts Hrs. travaillées / Unités pondérées = page650 ligne7colonne3 / ligne30colonne3												
						6- Charges et av. sociaux / Unités pondérées = page650 ligne10colonne4 + ligne11colonne4 / ligne28colonne3												
						7-Total autres charges / Unités pondérées = page650 ligne23colonne3 / ligne30colonne3 Comprend les services achetés ainsi que les fournitures et autres charges.												
						8-Ajustements / Unités pondérées = page650 ligne23colonne4 / ligne28colonne3												
						9-Coûts Bruts Ajustés / Unités pondérées = page650 ligne17colonne4 – ligne23colonne 4 / ligne28colonne3												

**Tableau de bord de gestion  
Laboratoire de biologie médicale**

**Outaouais (7)**

Sous-centre d'activité	Nombre de procédure					Indicateurs financiers									Indicateurs d'utilisation de service			
	2002-2003	2003-2004				1- Taux horaire	2- Unités pondérées / Hrs. trav.	3- Procédures / Hrs. trav.	4- Unit. Pond / procédures	5- Salaires / Unit. pond.	6- Charges / Unit. pond.	7- Autre charges / Unit. Pond.	8- ajustements / Unit. pond.	9- coûts br. ajus. / Unit. pond.	2002-2003	2003-2004	Moyenne provinciale	
		Total	Production sur place		Achats													
	Établissement	Ventes																
6601 B.Sang	50 945	55 723	55 345	378	-	26.53	30.1	4.9	6.1	0.88	0.36	0.28	0.19	1.33	1- % Urée / créatine	28.6%	27.5%	50.2%
6604 Patho	49 329	48 754	27 332	4 033	17 389	23.57	49.8	1.5	33.7	0.47	0.18	0.14	0.00	0.79	2- % T4L / TSH	17.7%	20.0%	19.0%
6605 Cyto	49 092	49 698	44 363	4 811	524	24.80	<b>28.0</b>	<b>3.0</b>	9.3	0.89	0.37	0.10	-	1.35	3- % Urines micr. / ur. exam. somm.	57.7%	52.1%	51.6%
6606 Prél.	260 266	271 233	271 231	2	-	22.62	<b>64.5</b>	13.2	4.9	0.35	0.15	0.09	-	0.59	4- % Urines culture / ur. exam. somm.	47.5%	48.0%	53.5%
6607 regroupés	2 900 531	3 022 684	2 937 121	41 379	44 184	24.03	75.3	18.8	4.0	0.32	0.14	0.32	0.03	0.75	5- % Diff. Man. / FSC	16.4%	14.8%	15.8%
6608 Supra.	-	-	-	-	-	26.56	95.9	20.0	4.8	0.28	0.11	0.37	-	0.75	6- % Frottis orien / FSC	2.3%	3.0%	4.8%
6600 Total	3 310 163	3 448 092	3 335 392	50 603	62 097	24.00	65.9	14.7	4.5	0.36	0.16	0.27	0.03	0.76	7- Nb. Lames / Cas cyto non gyn.	2.2	2.1	2.2
6600 Total sans Prél.	3 049 897	3 176 859	3 064 161	50 601	62 097	24.23	66.2	14.9	4.4	0.37	0.16	0.29	0.03	0.79	8- Nb lames de routine / prélèvement chirurgical	2.5	2.7	3.6
	<b>2000-2001</b>	<b>2001-2002</b>	<b>2002-2003</b>	<b>2003-2004</b>	<b>Explication des indicateurs financiers</b>													
Coûts directs bruts ajustés	10 908 131	11 198 438	11 704 606	12 356 154	1- Taux horaire = page650 ligne7colonne4 / colonne3													
Total unités pondérées	13 902 402	14 475 901	15 148 156	16 249 786	2- Unités pondérées / Heures travaillées = page650 ligne28colonne3 / ligne7colonne3													
Coûts unitaire	<b>0.78</b>	<b>0.77</b>	<b>0.77</b>	<b>0.76</b>	3- Procédures / Heures travaillées = page650 ligne30colonne3 / ligne7colonne3													
Coûts unitaire provincial	0.76	0.75	0.75	0.73	4- Unités pondérées / Procédures = page650 ligne28colonne3 / ligne30colonne3													
					5- Coûts Hrs. travaillées / Unités pondérées = page650 ligne7colonne3 / ligne30colonne3													
					6- Charges et av. sociaux / Unités pondérées = page650 ligne10colonne4 + ligne11colonne4 / ligne28colonne3													
					7-Total autres charges / Unités pondérées = page650 ligne23colonne3 / ligne30colonne3													
					Comprend les services achetés ainsi que les fournitures et autres charges.													
					8-Ajustements / Unités pondérées = page650 ligne23colonne4 / ligne28colonne3													
					9-Coûts Bruts Ajustés / Unités pondérées = page650 ligne17colonne4 – ligne23colonne 4 / ligne28colonne3													

**Tableau de bord de gestion  
Laboratoire de biologie médicale**

**Abitibi-Témiscamingue (8)**

Sous-centre d'activité	Nombre de procédure					Indicateurs financiers									Indicateurs d'utilisation de service			
	2002-2003	2003-2004				1- Taux horaire	2- Unités pondérées / Hrs. trav.	3- Procédures / Hrs. trav.	4- Unit. Pond / procédures	5- Salaires / Unit. pond.	6- Charges / Unit. pond.	7- Autre charges / Unit. Pond.	8- ajustements / Unit. pond.	9- coûts br. ajus. / Unit. pond.	2002-2003	2003-2004	Moyenne provinciale	
		Total	Production sur place		Achats													
		Établissement	Ventes															
6601 B.Sang	40 248	28 692	28 679	13	-	26.36	19.8	3.0	6.7	1.33	0.60	0.69	0.64	1.98	1- % Urée / créatine	36.4%	34.3%	50.2%
6604 Patho	25 777	25 102	21 801	1 636	1 665	24.11	55.7	1.7	33.6	0.43	0.22	0.24	0.01	0.87	2- % T4L / TSH	15.3%	13.4%	19.0%
6605 Cyto	47 441	24 684	23 049	1 635	-	23.23	40.0	4.3	9.4	0.58	0.35	0.11	-	1.04	3- % Urines micr. / ur. exam. somm.	58.5%	49.8%	51.6%
6606 Prél.	172 522	159 570	159 437	133	-	25.57	75.8	8.4	9.0	0.34	0.13	0.15	0.03	0.58	4- % Urines culture / ur. exam. somm.	68.9%	56.0%	53.5%
6607 regroupés	2 362 627	2 011 360	1 902 662	29 176	79 522	25.64	62.4	16.0	3.9	0.41	0.18	0.35	0.08	0.85	5- % Diff. Man. / FSC	20.4%	21.8%	15.8%
6608 Supra.	-	-	-	-	-	-	-	-	-	-	-	-	-	-	6- % Frottis orien / FSC	2.9%	3.8%	4.8%
6600 Total	2 648 615	2 249 408	2 135 628	32 593	81 187	25.46	60.3	12.8	4.7	0.42	0.19	0.31	0.08	0.84	7- Nb. Lames / Cas cyto non gyn.	1.7	1.8	2.2
6600 Total sans Prél.	2 476 093	2 089 838	1 976 191	32 460	81 187	25.45	58.3	13.3	4.4	0.44	0.20	0.34	0.09	0.88	8- Nb lames de routine / prélèvement chirurgical	3.7	3.6	3.6
	<b>2000-2001</b>	<b>2001-2002</b>	<b>2002-2003</b>	<b>2003-2004</b>	<b>Explication des indicateurs financiers</b>													
Coûts directs bruts ajustés	8 264 007	8 520 631	8 328 461	8 932 292	1- Taux horaire = page650 ligne7colonne4 / colonne3													
Total unités pondérées	9 782 788	10 195 000	9 985 771	10 627 589	2- Unités pondérées / Heures travaillées = page650 ligne28colonne3 / ligne7colonne3													
Coûts unitaire	<b>0.84</b>	<b>0.84</b>	<b>0.83</b>	<b>0.84</b>	3- Procédures / Heures travaillées = page650 ligne30colonne3 / ligne7colonne3													
					4- Unités pondérées / Procédures = page650 ligne28colonne3 / ligne30colonne3													
					5- Coûts Hrs. travaillées / Unités pondérées = page650 ligne7colonne3 / ligne30colonne3													
					6- Charges et av. sociaux / Unités pondérées = page650 ligne10colonne4 + ligne11colonne4 / ligne28colonne3													
					7-Total autres charges / Unités pondérées = page650 ligne23colonne3 / ligne30colonne3													
					Comprend les services achetés ainsi que les fournitures et autres charges.													
					8-Ajustements / Unités pondérées = page650 ligne23colonne4 / ligne28colonne3													
					9-Coûts Bruts Ajustés / Unités pondérées = page650 ligne17colonne4 – ligne23colonne 4 / ligne28colonne3													

**Tableau de bord de gestion  
Laboratoire de biologie médicale**

**Côte-Nord (9)**

Sous-centre d'activité	Nombre de procédure					Indicateurs financiers									Indicateurs d'utilisation de service			
	2002-2003	2003-2004				1- Taux horaire	2- Unités pondérées / Hrs. trav.	3- Procédures / Hrs. trav.	4- Unit. Pond / procédures	5- Salaires / Unit. pond.	6- Charges / Unit. pond.	7- Autre charges / Unit. Pond.	8- ajustements / Unit. pond.	9- coûts br. ajus. / Unit. pond.	2002-2003	2003-2004	Moyenne provinciale	
		Total	Production sur place		Achats													
		Établissement	Ventes															
6601 B.Sang	18 695	17 991	17 970	21	-	28.36	<b>22.8</b>	<b>3.2</b>	7.1	1.25	0.47	0.35	0.47	1.60	1- % Urée / créatine	55.6%	61.7%	50.2%
6604 Patho	12 179	11 437	9 911	89	1 437	26.71	52.2	1.2	44.0	0.51	0.22	0.28	0.07	0.94	2- % T4L / TSH	19.2%	20.2%	19.0%
6605 Cyto	16 547	9 566	9 531	35	-	26.44	<b>21.9</b>	<b>1.8</b>	12.0	1.20	0.51	0.45	0.31	1.85	3- % Urines micr. / ur. exam. somm.	52.9%	53.1%	51.6%
6606 Prél.	126 018	128 108	127 973	135	-	23.39	78.1	8.1	9.7	0.30	0.14	0.12	0.05	0.51	4- % Urines culture / ur. exam. somm.	48.6%	51.0%	53.5%
6607 regroupés	1 312 977	1 385 701	1 351 308	9 502	24 891	29.07	<b>54.3</b>	14.3	3.8	0.54	0.18	0.40	0.10	1.03	5- % Diff. Man. / FSC	30.8%	29.5%	15.8%
6608 Supra.	-	-	-	-	-	-	-	-	-	-	-	-	-	-	6- % Frottis orien / FSC	1.4%	0.9%	4.8%
<b>6600 Total</b>	<b>1 486 416</b>	<b>1 552 803</b>	<b>1 516 693</b>	<b>9 782</b>	<b>26 328</b>	<b>28.32</b>	<b>53.5</b>	<b>11.9</b>	<b>4.5</b>	<b>0.53</b>	<b>0.19</b>	<b>0.36</b>	<b>0.10</b>	<b>0.98</b>	7- Nb. Lames / Cas cyto non gyn.	2.2	2.2	2.2
6600 Total sans Prél.	1 360 398	1 424 695	1 388 720	9 647	26 328	28.75	51.4	12.3	4.2	0.56	0.20	0.39	0.10	1.05	8- Nb lames de routine / prélèvement chirurgical	3.2	4.1	3.6
	<b>2000-2001</b>	<b>2001-2002</b>	<b>2002-2003</b>	<b>2003-2004</b>	<b>Explication des indicateurs financiers</b>													
Coûts directs bruts ajustés	6 214 465	6 361 078	6 638 399	6 827 300	1- Taux horaire = page650 ligne7colonne4 / colonne3													
Total unités pondérées	6 352 533	6 647 752	6 455 127	6 953 211	2- Unités pondérées / Heures travaillées = page650 ligne28colonne3 / ligne7colonne3													
Coûts unitaire	<b>0.98</b>	<b>0.96</b>	<b>1.03</b>	<b>0.98</b>	3- Procédures / Heures travaillées = page650 ligne30colonne3 / ligne7colonne3													
Coûts unitaire provincial	0.76	0.75	0.75	0.73	4- Unités pondérées / Procédures = page650 ligne28colonne3 / ligne30colonne3													
					5- Coûts Hrs. travaillées / Unités pondérées = page650 ligne7colonne3 / ligne30colonne3													
					6- Charges et av. sociaux / Unités pondérées = page650 ligne10colonne4 + ligne11colonne4 / ligne28colonne3													
					7-Total autres charges / Unités pondérées = page650 ligne23colonne3 / ligne30colonne3													
					Comprend les services achetés ainsi que les fournitures et autres charges.													
					8-Ajustements / Unités pondérées = page650 ligne23colonne4 / ligne28colonne3													
					9-Coûts Bruts Ajustés / Unités pondérées = page650 ligne17colonne4 – ligne23colonne 4 / ligne28colonne3													

**Tableau de bord de gestion  
Laboratoire de biologie médicale**

**Baie-James (Nord-du-Québec) (10)**

Sous-centre d'activité	Nombre de procédure					Indicateurs financiers									Indicateurs d'utilisation de service			
	2002-2003	2003-2004				1- Taux horaire	2- Unités pondérées / Hrs. trav.	3- Procédures / Hrs. trav.	4- Unit. Pond / procédures	5- Salaires / Unit. pond.	6- Charges / Unit. pond.	7- Autre charges / Unit. Pond.	8- ajustements / Unit. pond.	9- coûts br. ajus. / Unit. pond.	2002-2003	2003-2004	Moyenne provinciale	
		Total	Production sur place		Achats													
		Établissement	Ventes															
6601 B.Sang	3 030	2 582	2 280	302	-	29.20	74.4	10.1	7.3	0.39	0.11	0.70	0.05	1.15	1- % Urée / créatine	49.7%	57.1%	50.2%
6604 Patho	2 042	2 080	-	-	2 080	28.71	235.2	12.0	19.5	0.12	0.04	0.11	0.02	0.26	2- % T4L / TSH	21.0%	25.0%	19.0%
6605 Cyto	-	1	1	-	-	34.04	78.4	10.8	7.2	0.43	0.13	0.39	0.04	0.92	3- % Urines micr. / ur. exam. somm.	49.3%	46.7%	51.6%
6606 Prél.	15 815	14 816	14 816	-	-	31.23	119.8	12.0	10.0	0.26	0.08	0.36	0.03	0.67	4- % Urines culture / ur. exam. somm.	67.4%	65.5%	53.5%
6607 regroupés	264 042	276 596	214 096	38 915	23 585	30.02	<b>47.2</b>	11.6	4.1	0.64	0.20	0.56	0.09	1.31	5- % Diff. Man. / FSC	15.4%	10.1%	15.8%
6608 Supra.	-	-	-	-	-	-	-	-	-	-	-	-	-	-	6- % Frottis orien / FSC	2.4%	5.8%	4.8%
<b>6600 Total</b>	<b>284 929</b>	<b>296 075</b>	<b>231 193</b>	<b>39 217</b>	<b>25 665</b>	<b>30.08</b>	<b>51.8</b>	<b>11.6</b>	<b>4.5</b>	<b>0.58</b>	<b>0.18</b>	<b>0.53</b>	<b>0.08</b>	<b>1.22</b>	7- Nb. Lames / Cas cyto non gyn.	-	-	2.2
6600 Total sans Prél.	269 114	281 259	216 377	39 217	25 665	30.02	48.3	11.6	4.2	0.62	0.20	0.55	0.08	1.28	8- Nb lames de routine / prélèvement chirurgical	-	-	3.6
	<b>2000-2001</b>	<b>2001-2002</b>	<b>2002-2003</b>	<b>2003-2004</b>	<b>Explication des indicateurs financiers</b>													
Coûts directs bruts ajustés	1 325 612	1 435 889	1 484 855	1 606 236	1- Taux horaire = page650 ligne7colonne4 / colonne3													
Total unités pondérées	1 096 160	1 199 219	1 306 268	1 321 147	2- Unités pondérées / Heures travaillées = page650 ligne28colonne3 / ligne7colonne3													
Coûts unitaire	<b>1.21</b>	<b>1.20</b>	<b>1.14</b>	<b>1.22</b>	3- Procédures / Heures travaillées = page650 ligne30colonne3 / ligne7colonne3													
Coûts unitaire provincial	0.76	0.75	0.75	0.73	4- Unités pondérées / Procédures = page650 ligne28colonne3 / ligne30colonne3													
					5- Coûts Hrs. travaillées / Unités pondérées = page650 ligne7colonne3 / ligne30colonne3													
					6- Charges et av. sociaux / Unités pondérées = page650 ligne10colonne4 + ligne11colonne4 / ligne28colonne3													
					7-Total autres charges / Unités pondérées = page650 ligne23colonne3 / ligne30colonne3													
					Comprend les services achetés ainsi que les fournitures et autres charges.													
					8-Ajustements / Unités pondérées = page650 ligne23colonne4 / ligne28colonne3													
					9-Coûts Bruts Ajustés / Unités pondérées = page650 ligne17colonne4 – ligne23colonne 4 / ligne28colonne3													

**Tableau de bord de gestion  
Laboratoire de biologie médicale**

**Gaspésie-Iles-de-la-Madeleine (11)**

Sous-centre d'activité	Nombre de procédure					Indicateurs financiers									Indicateurs d'utilisation de service			
	2002-2003	2003-2004				1- Taux horaire	2- Unités pondérées / Hrs. trav.	3- Procédure s / Hrs. trav.	4- Unit. Pond / procédures	5- Salaires / Unit. pond.	6- Charges / Unit. pond.	7- Autre charges / Unit. Pond.	8- ajustements / Unit. pond.	9- coûts br. ajus. / Unit. pond.	2002-2003	2003-2004	Moyenne provinciale	
		Total	Production sur place		Achats													
	Établissement	Ventes																
6601 B.Sang	22 061	24 944	24 927	17	-	26.55	34.7	4.9	7.1	0.77	0.28	0.44	0.02	1.47	1- % Urée / créatine	49.7%	48.1%	50.2%
6604 Patho	29 913	25 234	6 622	174	18 438	22.99	106.5	4.5	23.6	0.22	0.07	0.48	0.01	0.76	2- % T4L / TSH	19.9%	18.8%	19.0%
6605 Cyto	6	891	891	-	-	-	-	-	7.7	-	-	0.70	-	0.70	3- % Urines micr. / ur. exam. somm.	56.1%	54.4%	51.6%
6606 Prél.	99 260	108 655	108 514	141	-	22.49	75.0	10.5	7.2	0.30	0.12	0.14	0.02	0.54	4- % Urines culture / ur. exam. somm.	60.0%	58.7%	53.5%
6607 regroupés	1 558 350	1 671 566	1 591 179	7 115	73 272	26.40	<b>59.3</b>	15.4	3.9	0.44	0.18	0.41	0.03	1.00	5- % Diff. Man. / FSC	18.8%	15.6%	15.8%
6608 Supra.	-	-	-	-	-	-	-	-	-	-	-	-	-	-	6- % Frottis orien / FSC	1.7%	2.6%	4.8%
<b>6600 Total</b>	<b>1 709 590</b>	<b>1 831 290</b>	<b>1 732 133</b>	<b>7 447</b>	<b>91 710</b>	<b>25.94</b>	<b>61.8</b>	<b>14.1</b>	<b>4.4</b>	<b>0.42</b>	<b>0.17</b>	<b>0.39</b>	<b>0.03</b>	<b>0.94</b>	7- Nb. Lames / Cas cyto non gyn.	-	-	2.2
6600 Total sans Prél.	1 610 330	1 722 635	1 623 619	7 306	91 710	26.26	60.6	14.5	4.2	0.43	0.17	0.41	0.03	0.99	8- Nb lames de routine / prélèvement chirurgical	-	-	3.6
	<b>2000-2001</b>	<b>2001-2002</b>	<b>2002-2003</b>	<b>2003-2004</b>	<b>Explication des indicateurs financiers</b>													
Coûts directs bruts ajustés	6 565 546	7 128 494	7 263 902	7 589 670	1- Taux horaire = page650 ligne7colonne4 / colonne3													
Total unités pondérées	7 725 083	7 686 424	7 605 028	8 042 154	2- Unités pondérées / Heures travaillées = page650 ligne28colonne3 / ligne7colonne3													
Coûts unitaire	<b>0.85</b>	<b>0.93</b>	<b>0.96</b>	<b>0.94</b>	3- Procédures / Heures travaillées = page650 ligne30colonne3 / ligne7colonne3													
Coûts unitaire provincial	0.76	0.75	0.75	0.73	4- Unités pondérées / Procédures = page650 ligne28colonne3 / ligne30colonne3													
					5- Coûts Hrs. travaillées / Unités pondérées = page650 ligne7colonne3 / ligne30colonne3													
					6- Charges et av. sociaux / Unités pondérées = page650 ligne10colonne4 + ligne11colonne4 / ligne28colonne3													
					7-Total autres charges / Unités pondérées = page650 ligne23colonne3 / ligne30colonne3													
					Comprend les services achetés ainsi que les fournitures et autres charges.													
					8-Ajustements / Unités pondérées = page650 ligne23colonne4 / ligne28colonne3													
					9-Coûts Bruts Ajustés / Unités pondérées = page650 ligne17colonne4 – ligne23colonne 4 / ligne28colonne3													

**Tableau de bord de gestion  
Laboratoire de biologie médicale**

**Chaudières-Appalaches (12)**

Sous-centre d'activité	Nombre de procédure					Indicateurs financiers									Indicateurs d'utilisation de service			
	2002-2003	2003-2004				1- Taux horaire	2- Unités pondérées / Hrs. trav.	3- Procédures / Hrs. trav.	4- Unit. Pond / procédures	5- Salaires / Unit. pond.	6- Charges / Unit. pond.	7- Autre charges / Unit. Pond.	8- ajustements / Unit. pond.	9- coûts br. ajus. / Unit. pond.	2002-2003	2003-2004	Moyenne provinciale	
		Total	Production sur place		Achats													
		Établissement	Ventes															
6601 B.Sang	83 417	84 566	78 640	5 926	-	26.83	32.0	4.3	7.5	0.84	0.36	0.55	0.21	1.54	1- % Urée / créatine	54.9%	52.1%	50.2%
6604 Patho	47 113	44 660	36 346	2 791	5 523	23.52	54.6	1.5	35.4	0.43	0.17	0.26	0.01	0.85	2- % T4L / TSH	20.6%	17.3%	19.0%
6605 Cyto	51 511	217 491	56 534	1 698	159259	24.97	30.8	3.5	8.8	0.81	0.32	0.12	-	1.25	3- % Urines micr. / ur. exam. somm.	40.7%	39.2%	51.6%
6606 Prél.	345 425	392 651	392 526	125	-	23.15	73.2	7.6	9.6	0.32	0.14	0.16	0.01	0.61	4- % Urines culture / ur. exam. somm.	38.3%	42.8%	53.5%
6607 regroupés	4 213 435	4 307 945	4 134 878	69 571	103 496	24.84	93.1	23.9	3.9	0.27	0.11	0.30	0.03	0.65	5- % Diff. Man. / FSC	19.6%	21.0%	15.8%
6608 Supra.	-	-	-	-	-	-	-	-	-	-	-	-	-	-	6- % Frottis orien / FSC	6.9%	6.6%	4.8%
6600 Total	4 740 901	5 047 313	4 698 924	80 111	268 278	24.59	79.0	16.9	4.7	0.31	0.13	0.28	0.03	0.70	7- Nb. Lames / Cas cyto non gyn.	1.8	1.8	2.2
6600 Total sans Prél.	4 395 476	4 654 662	4 306 398	79 986	268 278	24.86	80.1	18.6	4.3	0.31	0.13	0.30	0.03	0.71	8- Nb lames de routine / prélèvement chirurgical	3.2	3.2	3.6
	<b>2000-2001</b>	<b>2001-2002</b>	<b>2002-2003</b>	<b>2003-2004</b>	<b>Explication des indicateurs financiers</b>													
Coûts directs bruts ajustés	14 136 798	15 025 306	15 379 847	16 246 378	1- Taux horaire = page650 ligne7colonne4 / colonne3													
Total unités pondérées	18 297 862	20 181 153	21 319 967	23 337 629	2- Unités pondérées / Heures travaillées = page650 ligne28colonne3 / ligne7colonne3													
Coûts unitaire	<b>0.77</b>	<b>0.74</b>	<b>0.72</b>	<b>0.70</b>	3- Procédures / Heures travaillées = page650 ligne30colonne3 / ligne7colonne3													
Coûts unitaire provincial	0.76	0.75	0.75	0.73	4- Unités pondérées / Procédures = page650 ligne28colonne3 / ligne30colonne3													
					5- Coûts Hrs. travaillées / Unités pondérées = page650 ligne7colonne3 / ligne30colonne3													
					6- Charges et av. sociaux / Unités pondérées = page650 ligne10colonne4 + ligne11colonne4 / ligne28colonne3													
					7-Total autres charges / Unités pondérées = page650 ligne23colonne3 / ligne30colonne3 Comprend les services achetés ainsi que les fournitures et autres charges.													
					8-Ajustements / Unités pondérées = page650 ligne23colonne4 / ligne28colonne3													
					9-Coûts Bruts Ajustés / Unités pondérées = page650 ligne17colonne4 – ligne23colonne 4 / ligne28colonne3													

**Tableau de bord de gestion  
Laboratoire de biologie médicale**

**Laval (13)**

Sous-centre d'activité	Nombre de procédure					Indicateurs financiers									Indicateurs d'utilisation de service			
	2002-2003	2003-2004				1- Taux horaire	2- Unités pondérées / Hrs. trav.	3- Procédures / Hrs. trav.	4- Unit. Pond / procédures	5- Salaires / Unit. pond.	6- Charges / Unit. pond.	7- Autre charges / Unit. Pond.	8- ajustements / Unit. pond.	9- coûts br. ajus. / Unit. pond.	2002-2003	2003-2004	Moyenne provinciale	
		Total	Production sur place		Achats													
		Établissement	Ventes															
6601 B.Sang	10 017	45 524	45 524	-	-	25.30	26.7	3.6	7.4	0.95	0.32	0.34	0.11	1.50	1- % Urée / créatine	44.4%	43.6%	50.2%
6604 Patho	33 468	35 754	35 456	94	204	22.15	55.9	1.3	42.2	0.40	0.17	0.16	-	0.73	2- % T4L / TSH	17.5%	16.0%	19.0%
6605 Cyto	58 535	59 349	59 341	8	-	24.23	34.1	3.7	9.3	0.71	0.36	0.07	-	1.14	3- % Urines micr. / ur. exam. somm.	57.0%	56.4%	51.6%
6606 Prél.	129 489	74 106	74 106	-	-	26.41	70.1	10.9	6.5	0.38	0.17	0.14	-	0.69	4- % Urines culture / ur. exam. somm.	57.0%	54.8%	53.5%
6607 regroupés	2 585 757	2 839 206	2 803 142	27 337	8 727	25.66	95.3	24.7	3.9	0.27	0.11	0.22	0.02	0.58	5- % Diff. Man. / FSC	7.8%	4.0%	15.8%
6608 Supra.	-	-	-	-	-	-	-	-	-	-	-	-	-	-	6- % Frottis orien / FSC	7.1%	8.7%	4.8%
6600 Total	2 817 266	3 053 939	3 017 569	27 439	8 931	25.06	77.5	16.9	4.6	0.32	0.13	0.21	0.02	0.65	7- Nb. Lames / Cas cyto non gyn.	2.6	2.4	2.2
6600 Total sans Prél.	2 687 777	2 979 833	2 943 463	27 439	8 931	24.94	78.2	17.5	4.5	0.32	0.13	0.21	0.02	0.65	8- Nb lames de routine / prélèvement chirurgical	3.4	3.5	3.6
	<b>2000-2001</b>	<b>2001-2002</b>	<b>2002-2003</b>	<b>2003-2004</b>	<b>Explication des indicateurs financiers</b>													
Coûts directs bruts ajustés	8 421 728	8 396 850	8 569 328	9 196 792	1- Taux horaire = page650 ligne7colonne4 / colonne3													
Total unités pondérées	13 317 892	12 552 863	13 026 743	14 162 255	2- Unités pondérées / Heures travaillées = page650 ligne28colonne3 / ligne7colonne3													
Coûts unitaire	<b>0.63</b>	<b>0.67</b>	<b>0.66</b>	<b>0.65</b>	3- Procédures / Heures travaillées = page650 ligne30colonne3 / ligne7colonne3													
Coûts unitaire provincial	0.76	0.75	0.75	0.73	4- Unités pondérées / Procédures = page650 ligne28colonne3 / ligne30colonne3													
					5- Coûts Hrs. travaillées / Unités pondérées = page650 ligne7colonne3 / ligne30colonne3													
					6- Charges et av. sociaux / Unités pondérées = page650 ligne10colonne4 + ligne11colonne4 / ligne28colonne3													
					7-Total autres charges / Unités pondérées = page650 ligne23colonne3 / ligne30colonne3 Comprend les services achetés ainsi que les fournitures et autres charges.													
					8-Ajustements / Unités pondérées = page650 ligne23colonne4 / ligne28colonne3													
					9-Coûts Bruts Ajustés / Unités pondérées = page650 ligne17colonne4 – ligne23colonne 4 / ligne28colonne3													

**Tableau de bord de gestion  
Laboratoire de biologie médicale**

**Lanaudière (14)**

Sous-centre d'activité	Nombre de procédure					Indicateurs financiers									Indicateurs d'utilisation de service			
	2002-2003	2003-2004				1- Taux horaire	2- Unités pondérées / Hrs. trav.	3- Procédures / Hrs. trav.	4- Unit. Pond / procédures	5- Salaires / Unit. pond.	6- Charges / Unit. pond.	7- Autre charges / Unit. Pond.	8- ajustements / Unit. pond.	9- coûts br. ajust. / Unit. pond.	2002-2003	2003-2004	Moyenne provinciale	
		Total	Production sur place		Achats													
		Établissement	Ventes															
6601 B.Sang	57 796	61 713	61 713	-	-	25.35	30.3	4.7	6.4	0.84	0.31	0.45	0.32	1.27	1- % Urée / créatine	32.1%	35.8%	50.2%
6604 Patho	31 963	34 027	33 726	7	294	23.38	65.8	1.4	48.3	0.36	0.16	0.20	0.01	0.71	2- % T4L / TSH	14.8%	13.5%	19.0%
6605 Cyto	60 501	64 689	33 690	88	30911	23.95	29.5	3.3	8.8	0.81	0.42	0.12	0.01	1.34	3- % Urines micr. / ur. exam. somm.	51.8%	53.0%	51.6%
6606 Prél.	64 037	92 761	92 761	-	-	21.54	70.7	7.0	10.2	0.30	0.10	0.22	0.15	0.47	4- % Urines culture / ur. exam. somm.	49.2%	51.6%	53.5%
6607 regroupés	3 262 478	3 674 707	3 644 008	6 467	24 232	24.84	109.3	29.8	3.7	0.23	0.09	0.26	0.01	0.57	5- % Diff. Man. / FSC	23.2%	23.7%	15.8%
6608 Supra.	-	-	-	-	-	-	-	-	-	-	-	-	-	-	6- % Frottis orien / FSC	-	-	4.8%
<b>6600 Total</b>	<b>3 476 775</b>	<b>3 927 897</b>	<b>3 865 898</b>	<b>6 562</b>	<b>55 437</b>	<b>24.37</b>	<b>87.9</b>	<b>20.3</b>	<b>4.3</b>	<b>0.28</b>	<b>0.12</b>	<b>0.25</b>	<b>0.03</b>	<b>0.62</b>	7- Nb. Lames / Cas cyto non gyn.	2.1	2.1	2.2
6600 Total sans Prél.	3 412 738	3 835 136	3 773 137	6 562	55 437	24.58	89.2	21.3	4.2	0.28	0.12	0.26	0.02	0.63	8- Nb lames de routine / prélèvement chirurgical	4.0	4.0	3.6
	<b>2000-2001</b>	<b>2001-2002</b>	<b>2002-2003</b>	<b>2003-2004</b>	<b>Explication des indicateurs financiers</b>													
Coûts directs bruts ajustés	8 678 931	9 129 866	9 711 524	10 546 862	1- Taux horaire = page650 ligne7colonne4 / colonne3													
Total unités pondérées	13 326 739	14 403 457	15 101 736	17 008 750	2- Unités pondérées / Heures travaillées = page650 ligne28colonne3 / ligne7colonne3													
Coûts unitaire	<b>0.65</b>	<b>0.63</b>	<b>0.64</b>	<b>0.62</b>	3- Procédures / Heures travaillées = page650 ligne30colonne3 / ligne7colonne3													
Coûts unitaire provincial	0.76	0.75	0.75	0.73	4- Unités pondérées / Procédures = page650 ligne28colonne3 / ligne30colonne3													
					5- Coûts Hrs. travaillées / Unités pondérées = page650 ligne7colonne3 / ligne30colonne3													
					6- Charges et av. sociaux / Unités pondérées = page650 ligne10colonne4 + ligne11colonne4 / ligne28colonne3													
					7-Total autres charges / Unités pondérées = page650 ligne23colonne3 / ligne30colonne3 Comprend les services achetés ainsi que les fournitures et autres charges.													
					8-Ajustements / Unités pondérées = page650 ligne23colonne4 / ligne28colonne3													
					9-Coûts Bruts Ajustés / Unités pondérées = page650 ligne17colonne4 – ligne23colonne 4 / ligne28colonne3													

**Tableau de bord de gestion  
Laboratoire de biologie médicale**

**Laurentides (15)**

Sous-centre d'activité	Nombre de procédure					Indicateurs financiers									Indicateurs d'utilisation de service			
	2002-2003	2003-2004				1- Taux horaire	2- Unités pondérées / Hrs. trav.	3- Procédures / Hrs. trav.	4- Unit. Pond / procédures	5- Salaires / Unit. pond.	6- Charges / Unit. pond.	7- Autre charges / Unit. Pond.	8- ajustements / Unit. pond.	9- coûts br. ajus. / Unit. pond.	2002-2003	2003-2004	Moyenne provinciale	
		Total	Production sur place		Achats													
		Établissement	Ventes															
6601 B.Sang	68 345	77 896	77 519	377	-	24.96	35.7	5.0	7.2	0.70	0.26	0.43	0.22	1.16	1- % Urée / créatine	65.1%	63.6%	50.2%
6604 Patho	49 855	51 726	35 285	8 119	8 322	22.26	56.1	1.3	42.4	0.40	0.16	0.31	0.00	0.86	2- % T4L / TSH	16.1%	16.5%	19.0%
6605 Cyto	71 386	70 522	70 022	-	500	25.04	32.2	3.4	9.4	0.78	0.30	0.11	0.01	1.17	3- % Urines micr. / ur. exam. somm.	68.3%	65.9%	51.6%
6606 Prél.	405 567	407 166	407 164	2	-	22.79	84.2	8.3	10.1	0.27	0.11	0.13	0.03	0.47	4- % Urines culture / ur. exam. somm.	44.5%	43.9%	53.5%
6607 regroupés	5 548 076	5 821 440	5 677 376	41 864	102 200	24.25	89.9	24.3	3.7	0.27	0.12	0.31	0.02	0.68	5- % Diff. Man. / FSC	13.2%	12.0%	15.8%
6608 Supra.	-	2	2	-	-	-	-	-	-	-	-	-	-	-	6- % Frottis orien / FSC	0.8%	1.6%	4.8%
6600 Total	6 143 229	6 428 752	6 267 368	50 362	111 022	23.90	80.0	17.5	4.6	0.30	0.12	0.27	0.02	0.68	7- Nb. Lames / Cas cyto non gyn.	2.3	2.3	2.2
6600 Total sans Prél.	5 737 662	6 021 586	5 860 204	50 360	111 022	24.10	79.3	19.2	4.1	0.30	0.13	0.30	0.02	0.72	8- Nb lames de routine / prélèvement chirurgical	3.7	3.7	3.6
	<b>2000-2001</b>	<b>2001-2002</b>	<b>2002-2003</b>	<b>2003-2004</b>	<b>Explication des indicateurs financiers</b>													
Coûts directs bruts ajustés	16 431 386	17 637 466	18 231 563	19 619 778	1- Taux horaire = page650 ligne7colonne4 / colonne3													
Total unités pondérées	23 544 701	25 970 910	27 256 291	28 811 256	2- Unités pondérées / Heures travaillées = page650 ligne28colonne3 / ligne7colonne3													
Coûts unitaire	<b>0.70</b>	<b>0.68</b>	<b>0.67</b>	<b>0.68</b>	3- Procédures / Heures travaillées = page650 ligne30colonne3 / ligne7colonne3													
					4- Unités pondérées / Procédures = page650 ligne28colonne3 / ligne30colonne3													
					5- Coûts Hrs. travaillées / Unités pondérées = page650 ligne7colonne3 / ligne30colonne3													
					6- Charges et av. sociaux / Unités pondérées = page650 ligne10colonne4 + ligne11colonne4 / ligne28colonne3													
					7-Total autres charges / Unités pondérées = page650 ligne23colonne3 / ligne30colonne3													
					Comprend les services achetés ainsi que les fournitures et autres charges.													
					8-Ajustements / Unités pondérées = page650 ligne23colonne4 / ligne28colonne3													
					9-Coûts Bruts Ajustés / Unités pondérées = page650 ligne17colonne4 – ligne23colonne 4 / ligne28colonne3													

**Tableau de bord de gestion  
Laboratoire de biologie médicale**

**Montérégie (16)**

Sous-centre d'activité	Nombre de procédure					Indicateurs financiers									Indicateurs d'utilisation de service			
	2002-2003	2003-2004				1- Taux horaire	2- Unités pondérées / Hrs. trav.	3- Procédures / Hrs. trav.	4- Unit. Pond / procédures	5- Salaires / Unit. pond.	6- Charges / Unit. pond.	7- Autre charges / Unit. Pond.	8- ajustements / Unit. pond.	9- coûts br. ajus. / Unit. pond.	2002-2003	2003-2004	Moyenne provinciale	
		Total	Production sur place		Achats													
		Établissement	Ventes															
6601 B.Sang	180 617	190 868	190 701	167	-	25.54	36.8	5.2	7.0	0.69	0.30	0.42	0.16	1.25	1- % Urée / créatine	43.8%	43.0%	50.2%
6604 Patho	137 899	142 055	122 676	10 811	8 568	22.88	62.6	1.5	41.4	0.37	0.13	0.23	0.00	0.73	2- % T4L / TSH	21.9%	24.3%	19.0%
6605 Cyto	210 242	231 209	199 242	20 567	11400	23.81	36.3	3.9	9.4	0.66	0.27	0.13	0.01	1.05	3- % Urines micr. / ur. exam. somm.	49.0%	51.0%	51.6%
6606 Prél.	270 418	275 491	275 336	155	-	22.92	72.9	7.3	9.9	0.31	0.11	0.37	0.30	0.50	4- % Urines culture / ur. exam. somm.	51.4%	51.3%	53.5%
6607 regroupés	12 723 468	13 559 701	13 394 268	57 475	107 958	24.78	102.7	28.6	3.6	0.24	0.10	0.29	0.03	0.61	5- % Diff. Man. / FSC	13.1%	13.1%	15.8%
6608 Supra.	-	-	-	-	-	-	-	-	-	-	-	-	-	-	6- % Frottis orien / FSC	3.9%	4.8%	4.8%
<b>6600 Total</b>	<b>13 522 644</b>	<b>14 399 324</b>	<b>14 182 223</b>	<b>89 175</b>	<b>127 926</b>	<b>24.40</b>	<b>86.8</b>	<b>20.6</b>	<b>4.2</b>	<b>0.28</b>	<b>0.12</b>	<b>0.29</b>	<b>0.04</b>	<b>0.65</b>	7- Nb. Lames / Cas cyto non gyn.	2.0	1.9	2.2
6600 Total sans Prél.	13 252 226	14 123 833	13 906 887	89 020	127 926	24.47	87.5	21.3	4.1	0.28	0.12	0.28	0.03	0.65	8- Nb lames de routine / prélèvement chirurgical	3.6	3.8	3.6
	<b>2000-2001</b>	<b>2001-2002</b>	<b>2002-2003</b>	<b>2003-2004</b>	<b>Explication des indicateurs financiers</b>													
Coûts directs bruts ajustés	32 221 847	34 135 169	36 699 191	39 250 357	1- Taux horaire = page650 ligne7colonne4 / colonne3													
Total unités pondérées	49 697 468	53 765 999	55 311 434	60 512 826	2- Unités pondérées / Heures travaillées = page650 ligne28colonne3 / ligne7colonne3													
Coûts unitaire	<b>0.65</b>	<b>0.63</b>	<b>0.66</b>	<b>0.65</b>	3- Procédures / Heures travaillées = page650 ligne30colonne3 / ligne7colonne3													
					4- Unités pondérées / Procédures = page650 ligne28colonne3 / ligne30colonne3													
					5- Coûts Hrs. travaillées / Unités pondérées = page650 ligne7colonne3 / ligne30colonne3													
					6- Charges et av. sociaux / Unités pondérées = page650 ligne10colonne4 + ligne11colonne4 / ligne28colonne3													
					7-Total autres charges / Unités pondérées = page650 ligne23colonne3 / ligne30colonne3													
					Comprend les services achetés ainsi que les fournitures et autres charges.													
					8-Ajustements / Unités pondérées = page650 ligne23colonne4 / ligne28colonne3													
					9-Coûts Bruts Ajustés / Unités pondérées = page650 ligne17colonne4 – ligne23colonne 4 / ligne28colonne3													

**Tableau de bord de gestion  
Laboratoire de biologie médicale**

**Nunavik (17)**

Sous-centre d'activité	Nombre de procédure					Indicateurs financiers									Indicateurs d'utilisation de service			
	2002-2003	2003-2004				1- Taux horaire	2- Unités pondérées / Hrs. trav.	3- Procédures / Hrs. trav.	4- Unit. Pond / procédures	5- Salaires / Unit. pond.	6- Charges / Unit. pond.	7- Autre charges / Unit. Pond.	8- ajustements / Unit. pond.	9- coûts br. ajus. / Unit. pond.	2002-2003	2003-2004	Moyenne provinciale	
		Total	Production sur place		Achats													
		Établissement	Ventes															
6601 B.Sang	2 018	2 288	2 288	-	-	35.27	65.6	9.0	7.3	0.54	0.23	1.61	0.36	2.01	1- % Urée / créatine	62.6%	59.9%	50.2%
6604 Patho	2 285	1 283	-	-	1 283	-	-	-	-	-	-	-	-	-	2- % T4L / TSH	-	-	19.0%
6605 Cyto	-	1 162	-	-	1162	-	-	-	-	-	-	-	-	-	3- % Urines micr. / ur. exam. somm.	58.7%	63.2%	51.6%
6606 Prél.	3 465	12 662	12 662	-	-	-	-	-	-	-	-	-	-	-	4- % Urines culture / ur. exam. somm.	129.0%	128.9%	53.5%
6607 regroupés	103 322	97 419	78 184	394	18 841	34.56	35.0	6.5	5.4	0.99	0.33	1.23	0.44	2.11	5- % Diff. Man. / FSC	30.7%	31.5%	15.8%
6608 Supra.	-	-	-	-	-	-	-	-	-	-	-	-	-	-	6- % Frottis orien / FSC	3.6%	2.4%	4.8%
6600 Total	111 090	114 814	93 134	394	21 286	34.57	35.4	6.5	5.4	0.98	0.33	1.24	0.44	2.11	7- Nb. Lames / Cas cyto non gyn.	-	-	2.2
6600 Total sans Prél.	107 625	102 152	80 472	394	21 286	-	-	-	-	-	-	-	-	-	8- Nb lames de routine / prélèvement chirurgical	-	-	3.6
	<b>2000-2001</b>	<b>2001-2002</b>	<b>2002-2003</b>	<b>2003-2004</b>	<b>Explication des indicateurs financiers</b>													
Coûts directs bruts ajustés	975 299	877 220	995 061	1 209 973	1- Taux horaire = page650 ligne7colonne4 / colonne3													
Total unités pondérées	323 265	548 230	611 941	574 665	2- Unités pondérées / Heures travaillées = page650 ligne28colonne3 / ligne7colonne3													
Coûts unitaire	<b>3.02</b>	<b>1.60</b>	<b>1.63</b>	<b>2.11</b>	3- Procédures / Heures travaillées = page650 ligne30colonne3 / ligne7colonne3													
Coûts unitaire provincial	0.76	0.75	0.75	0.73	4- Unités pondérées / Procédures = page650 ligne28colonne3 / ligne30colonne3													
					5- Coûts Hrs. travaillées / Unités pondérées = page650 ligne7colonne3 / ligne30colonne3													
					6- Charges et av. sociaux / Unités pondérées = page650 ligne10colonne4 + ligne11colonne4 / ligne28colonne3													
					7-Total autres charges / Unités pondérées = page650 ligne23colonne3 / ligne30colonne3													
					Comprend les services achetés ainsi que les fournitures et autres charges.													
					8-Ajustements / Unités pondérées = page650 ligne23colonne4 / ligne28colonne3													
					9-Coûts Bruts Ajustés / Unités pondérées = page650 ligne17colonne4 – ligne23colonne 4 / ligne28colonne3													

**Tableau de bord de gestion  
Laboratoire de biologie médicale**

**Baie-James (Conseil Cri) (18)**

Sous-centre d'activité	Nombre de procédure					Indicateurs financiers									Indicateurs d'utilisation de service		
	2002-2003	2003-2004				1- Taux horaire	2- Unités pondérées / Hrs. trav.	3- Procédures / Hrs. trav.	4- Unit. Pond / procédures	5- Salaires / Unit. pond.	6- Charges / Unit. pond.	7- Autre charges / Unit. Pond.	8- ajustements / Unit. pond.	9- coûts br. ajus. / Unit. pond.	2002-2003	2003-2004	Moyenne provinciale
		Total	Production sur place		Achats												
		Établissement	Ventes														
6601 B.Sang	991	2 008	2 008	-	-	-	-	-	-	-	-	-	-	1- % Urée / créatine	63.4%	58.0%	50.2%
6604 Patho	1 687	2 405	2	-	2 403	-	-	-	-	-	-	-	-	2- % T4L / TSH	23.6%	17.0%	19.0%
6605 Cyto	-	-	-	-	-	-	-	-	-	-	-	-	-	3- % Urines micr. / ur. exam. somm.	65.9%	54.0%	51.6%
6606 Prél.	1 727	2 196	2 196	-	-	27.00	-	-	-	-	-	-	-	4- % Urines culture / ur. exam. somm.	138.0%	0.0%	53.5%
6607 regroupés	108 431	206 151	156 355	-	49 796	-	-	-	-	-	-	-	-	5- % Diff. Man. / FSC	5.3%	3.1%	15.8%
6608 Supra.	-	-	-	-	-	-	-	-	-	-	-	-	-	6- % Frottis orien / FSC	-	-	4.8%
<b>6600 Total</b>	<b>112 836</b>	<b>212 760</b>	<b>160 561</b>	<b>-</b>	<b>52 199</b>	<b>27.00</b>	<b>-</b>	<b>-</b>	<b>-</b>	<b>-</b>	<b>-</b>	<b>-</b>	<b>-</b>	7- Nb. Lames / Cas cyto non gyn.	-	-	2.2
6600 Total sans Prél.	111 109	210 564	158 365	-	52 199	-	-	-	-	-	-	-	-	8- Nb lames de routine / prélèvement chirurgical	-	-	3.6
	<b>2000-2001</b>	<b>2001-2002</b>	<b>2002-2003</b>	<b>2003-2004</b>	<b>Explication des indicateurs financiers</b>												
Coûts directs bruts ajustés	687 708	562 314	648 448	639 117	1- Taux horaire = page650 ligne7colonne4 / colonne3												
Total unités pondérées	436 541	458 756	490 958	0	2- Unités pondérées / Heures travaillées = page650 ligne28colonne3 / ligne7colonne3												
Coûts unitaire	<b>1.58</b>	<b>1.23</b>	<b>1.32</b>	<b>N.D.</b>	3- Procédures / Heures travaillées = page650 ligne30colonne3 / ligne7colonne3												
Coûts unitaire provincial	0.76	0.75	0.75	0.73	4- Unités pondérées / Procédures = page650 ligne28colonne3 / ligne30colonne3												
					5- Coûts Hrs. travaillées / Unités pondérées = page650 ligne7colonne3 / ligne30colonne3												
					6- Charges et av. sociaux / Unités pondérées = page650 ligne10colonne4 + ligne11colonne4 / ligne28colonne3												
					7-Total autres charges / Unités pondérées = page650 ligne23colonne3 / ligne30colonne3 Comprend les services achetés ainsi que les fournitures et autres charges.												
					8-Ajustements / Unités pondérées = page650 ligne23colonne4 / ligne28colonne3												
					9-Coûts Bruts Ajustés / Unités pondérées = page650 ligne17colonne4 – ligne23colonne 4 / ligne28colonne3												

**Tableau de bord de gestion  
Laboratoire de biologie médicale**

<b>Région</b>	<b>Établissement</b>	<b>Classe</b>	<b>Ville</b>	<b>Responsable</b>
Bas-St-Laurent (1)	CENTRE DE SANTÉ ET DE SERVICES SOCIAUX DE KAMOURASKA (1104-3379)	31	SAINT-PASCAL	M. Simon Côté 418-856-3540

Sous-centre d'activité	Nombre de procédure					Indicateurs financiers									Indicateurs d'utilisation de service																																				
	2002-2003	2003-2004			Achats	1- Taux horaire	2- Unités pondérées / Hrs. trav.	3- Procédure s / Hrs. trav.	4- Unit. Pond / procédures	5- Salaires / Unit. pond.	6- Charges / Unit. pond.	7- Autre charges / Unit. Pond.	8- ajustements / Unit. pond.	9- coûts br. ajus. / Unit. pond.	2002-2003	2003-2004	Moyenne provinciale																																		
		Total	Production sur place																																																
		Établissement	Ventes																																																
6601 B.Sang	1 716	2 268	2 268	-	-	27.49	<b>24.3</b>	<b>3.5</b>	6.9	1.13	0.39	0.14	-	1.66	1- % Urée / créatine	20.4%	22.5%	57.4%																																	
6604 Patho	2 542	3 767	2 051	-	1 716	-	-	-	-	-	-	-	-	-	2- % T4L / TSH	18.0%	17.0%	20.3%																																	
6605 Cyto	-	-	-	-	-	-	-	-	-	-	-	-	-	-	3- % Urines micr. / ur. exam. somm.	71.4%	67.6%	51.3%																																	
6606 Prél.	17 815	18 878	18 878	-	-	22.92	178.3	17.8	10.0	0.13	0.04	0.10	-	0.27	4- % Urines culture / ur. exam. somm.	55.1%	54.6%	50.4%																																	
6607 regroupés	251 864	289 827	281 100	504	8 223	23.49	<b>70.2</b>	16.2	4.3	0.33	0.13	0.36	-	0.83	5- % Diff. Man. / FSC	40.4%	39.4%	13.5%																																	
6608 Supra.	-	-	-	-	-	-	-	-	-	-	-	-	-	-	6- % Frottis orien / FSC	-	-	6.4%																																	
<b>6600 Total</b>	<b>273 937</b>	<b>314 740</b>	<b>304 297</b>	<b>504</b>	<b>9 939</b>	<b>23.59</b>	<b>74.5</b>	<b>15.9</b>	<b>4.7</b>	<b>0.32</b>	<b>0.13</b>	<b>0.32</b>	<b>-</b>	<b>0.76</b>	7- Nb. Lames / Cas cyto non gyn.	-	-	2.2																																	
6600 Total sans Prél.	256 122	295 862	285 419	504	9 939	23.62	68.7	15.7	4.4	0.34	0.14	0.36	-	0.84	8- Nb lames de routine / prélèvement chirurgical	-	-	3.7																																	
<table border="1"> <thead> <tr> <th></th> <th>2000-2001</th> <th>2001-2002</th> <th>2002-2003</th> <th>2003-2004</th> </tr> </thead> <tbody> <tr> <td>Nombre de test réalisés sur place</td> <td>126</td> <td>128</td> <td>125</td> <td>126</td> </tr> <tr> <td>Coûts directs bruts ajustés</td> <td>1 049 654</td> <td>1 086 927</td> <td>1 051 752</td> <td>1 130 454</td> </tr> <tr> <td>Total unités pondérées</td> <td>1 286 798</td> <td>1 342 543</td> <td>1 263 115</td> <td>1 478 856</td> </tr> <tr> <td><b>Coûts unitaire</b></td> <td><b>0.82</b></td> <td><b>0.81</b></td> <td><b>0.83</b></td> <td><b>0.76</b></td> </tr> <tr> <td>Coûts unitaire régional</td> <td>0.87</td> <td>0.86</td> <td>0.83</td> <td>0.80</td> </tr> <tr> <td>Coûts unitaire provincial</td> <td>0.76</td> <td>0.75</td> <td>0.75</td> <td>0.73</td> </tr> </tbody> </table>						2000-2001	2001-2002	2002-2003	2003-2004	Nombre de test réalisés sur place	126	128	125	126	Coûts directs bruts ajustés	1 049 654	1 086 927	1 051 752	1 130 454	Total unités pondérées	1 286 798	1 342 543	1 263 115	1 478 856	<b>Coûts unitaire</b>	<b>0.82</b>	<b>0.81</b>	<b>0.83</b>	<b>0.76</b>	Coûts unitaire régional	0.87	0.86	0.83	0.80	Coûts unitaire provincial	0.76	0.75	0.75	0.73	<b>Explication des indicateurs financiers</b> 1- Taux horaire = page650 ligne7colonne4 / colonne3 2- Unités pondérées / Heures travaillées = page650 ligne28colonne3 / ligne7colonne3 3- Procédures / Heures travaillées = page650 ligne30colonne3 / ligne7colonne3 4- Unités pondérées / Procédures = page650 ligne28colonne3 / ligne30colonne3 5- Coûts Hrs. travaillées / Unités pondérées = page650 ligne7colonne3 / ligne30colonne3 6- Charges et av. sociaux / Unités pondérées = page650 ligne10colonne4 + ligne11colonne4 / ligne28colonne3 7- Total autres charges / Unités pondérées = page650 ligne23colonne3 / ligne30colonne3 Comprend les services achetés ainsi que les fournitures et autres charges. 8- Ajustements / Unités pondérées = page650 ligne23colonne4 / ligne28colonne3 9- Coûts Bruts Ajustés / Unités pondérées = page650 ligne17colonne4 - ligne23colonne4 / ligne28colonne3											
	2000-2001	2001-2002	2002-2003	2003-2004																																															
Nombre de test réalisés sur place	126	128	125	126																																															
Coûts directs bruts ajustés	1 049 654	1 086 927	1 051 752	1 130 454																																															
Total unités pondérées	1 286 798	1 342 543	1 263 115	1 478 856																																															
<b>Coûts unitaire</b>	<b>0.82</b>	<b>0.81</b>	<b>0.83</b>	<b>0.76</b>																																															
Coûts unitaire régional	0.87	0.86	0.83	0.80																																															
Coûts unitaire provincial	0.76	0.75	0.75	0.73																																															
<b>Banque de sang : Associé</b>						<b>Informatisation : MediSolution</b>																																													

**Tableau de bord de gestion  
Laboratoire de biologie médicale**

<b>Région</b>	<b>Établissement</b>	<b>Classe</b>	<b>Ville</b>	<b>Responsable</b>
Bas-St-Laurent (1)	CENTRE DE SANTÉ ET DE SERVICES SOCIAUX DE LA MATAPÉDIA (1104-4021)	31	AMQUI	M. Michel Simard 418-629-2211 (#2041)

Sous-centre d'activité	Nombre de procédure					Indicateurs financiers									Indicateurs d'utilisation de service			
	2002-2003	2003-2004				1- Taux horaire	2- Unités pondérées / Hrs. trav.	3- Procédures / Hrs. trav.	4- Unit. Pond / procédures	5- Salaires / Unit. pond.	6- Charges / Unit. pond.	7- Autre charges / Unit. Pond.	8- ajustements / Unit. pond.	9- coûts br. ajus. / Unit. pond.	2002-2003	2003-2004	Moyenne provinciale	
		Total	Production sur place		Achats													
		Établissement	Ventes															
6601 B.Sang	3 692	2 917	2 917	-	-	24.89	6.7	-	-	3.74	1.46	2.25	-	7.46	1- % Urée / créatine	85.1%	82.6%	57.4%
6604 Patho	1 311	313	-	-	313	-	-	-	-	-	-	-	-	-	2- % T4L / TSH	16.2%	16.9%	20.3%
6605 Cyto	-	-	-	-	-	-	-	-	-	-	-	-	-	-	3- % Urines micr. / ur. exam. somm.	44.4%	44.3%	51.3%
6606 Prél.	26 273	28 098	28 098	-	-	24.89	178.3	-	-	0.14	0.06	0.05	-	0.24	4- % Urines culture / ur. exam. somm.	62.7%	60.9%	50.4%
6607 regroupés	264 316	268 582	259 798	250	8 534	26.41	75.9	-	-	0.35	0.12	0.43	0.02	0.88	5- % Diff. Man. / FSC	30.8%	32.1%	13.5%
6608 Supra.	-	-	-	-	-	-	-	-	-	-	-	-	-	-	6- % Frottis orien / FSC	-	-	6.4%
<b>6600 Total</b>	<b>295 592</b>	<b>299 910</b>	<b>290 813</b>	<b>250</b>	<b>8 847</b>	<b>26.02</b>	<b>72.5</b>	<b>-</b>	<b>-</b>	<b>0.36</b>	<b>0.13</b>	<b>0.38</b>	<b>0.02</b>	<b>0.86</b>	7- Nb. Lames / Cas cyto non gyn.	-	-	2.2
6600 Total sans Prél.	269 319	271 812	262 715	250	8 847	26.13	62.9	-	-	0.42	0.15	0.47	0.02	1.02	8- Nb lames de routine / prélèvement chirurgical	-	-	3.7
	<b>2000-2001</b>	<b>2001-2002</b>	<b>2002-2003</b>	<b>2003-2004</b>	<b>Explication des indicateurs financiers</b>													
Nombre de test réalisés sur place	124	117	119	124	1- Taux horaire = page650 ligne7colonne4 / colonne3													
Coûts directs bruts ajustés	1 015 592	1 015 018	1 059 178	1 108 025	2- Unités pondérées / Heures travaillées = page650 ligne28colonne3 / ligne7colonne3													
Total unités pondérées	1 031 671	1 167 432	1 245 571	1 293 081	3- Procédures / Heures travaillées = page650 ligne30colonne3 / ligne7colonne3													
Coûts unitaire	<b>0.98</b>	<b>0.87</b>	<b>0.85</b>	<b>0.86</b>	4- Unités pondérées / Procédures = page650 ligne28colonne3 / ligne30colonne3													
Coûts unitaire régional	0.87	0.86	0.83	0.80	5- Coûts Hrs. travaillées / Unités pondérées = page650 ligne7colonne3 / ligne30colonne3													
Coûts unitaire provincial	0.76	0.75	0.75	0.73	6- Charges et av. sociaux / Unités pondérées = page650 ligne10colonne4 + ligne11colonne4 / ligne28colonne3													
					7-Total autres charges / Unités pondérées = page650 ligne23colonne3 / ligne30colonne3 Comprend les services achetés ainsi que les fournitures et autres charges.													
					8-Ajustements / Unités pondérées = page650 ligne23colonne4 / ligne28colonne3													
					9-Coûts Bruts Ajustés / Unités pondérées = page650 ligne17colonne4 – ligne23colonne 4 / ligne28colonne3													
<b>Banque de sang : Associé</b>					<b>Informatisation : MédiSolution</b>													

**Tableau de bord de gestion  
Laboratoire de biologie médicale**

<b>Région</b>	<b>Établissement</b>	<b>Classe</b>	<b>Ville</b>	<b>Responsable</b>
Bas-St-Laurent (1)	CENTRE DE SANTÉ ET DE SERVICES SOCIAUX DE LA MITIS (1104-3478)	33	MONT-JOLI	Mme Andrée Forbes 418-775-7261 (# 2270)

Sous-centre d'activité	Nombre de procédure					Indicateurs financiers									Indicateurs d'utilisation de service			
	2002-2003	2003-2004				1- Taux horaire	2- Unités pondérées / Hrs. trav.	3- Procédure s / Hrs. trav.	4- Unit. Pond / procédures	5- Salaires / Unit. pond.	6- Charges / Unit. pond.	7- Autre charges / Unit. Pond.	8- ajustements / Unit. pond.	9- coûts br. ajus. / Unit. pond.	2002-2003	2003-2004	Moyenne provinciale	
		Total	Production sur place		Achats													
		Établissement	Ventes															
6601 B.Sang	-	-	-	-	-	-	-	-	-	-	-	-	-	1- % Urée / créatine	37.8%	24.3%	57.4%	
6604 Patho	396	193	-	-	193	-	-	-	-	-	-	-	-	2- % T4L / TSH	-	-	20.3%	
6605 Cyto	-	-	-	-	-	-	-	-	-	-	-	-	-	3- % Urines micr. / ur. exam. somm.	51.3%	50.3%	51.3%	
6606 Prél.	27 915	28 796	28 796	-	-	25.16	199.4	25.8	7.7	0.13	0.04	0.08	-	0.25	4- % Urines culture / ur. exam. somm.	53.5%	53.8%	50.4%
6607 regroupés	148 558	161 494	132 310	-	29 184	26.41	93.3	24.4	3.8	0.28	0.13	0.54	0.01	0.94	5- % Diff. Man. / FSC	24.4%	35.8%	13.5%
6608 Supra.	-	-	-	-	-	-	-	-	-	-	-	-	-	-	6- % Frottis orien / FSC	1.4%	5.2%	6.4%
6600 Total	176 869	190 483	161 106	-	29 377	26.23	108.6	24.6	4.4	0.24	0.10	0.42	0.01	0.76	7- Nb. Lames / Cas cyto non gyn.	-	-	2.2
6600 Total sans Prél.	148 954	161 687	132 310	-	29 377	26.41	93.3	24.4	3.8	0.28	0.13	0.54	0.01	0.94	8- Nb lames de routine / prélèvement chirurgical	-	-	3.7
	<b>2000-2001</b>	<b>2001-2002</b>	<b>2002-2003</b>	<b>2003-2004</b>	<b>Explication des indicateurs financiers</b>													
Nombre de test réalisés sur place	59	56	56	59	1- Taux horaire = page650 ligne7colonne4 / colonne3													
Coûts directs bruts ajustés	642 942	694 865	634 443	637 003	2- Unités pondérées / Heures travaillées = page650 ligne28colonne3 / ligne7colonne3													
Total unités pondérées	663 076	771 429	742 551	840 617	3- Procédures / Heures travaillées = page650 ligne30colonne3 / ligne7colonne3													
Coûts unitaire	<b>0.97</b>	<b>0.90</b>	<b>0.85</b>	<b>0.76</b>	4- Unités pondérées / Procédures = page650 ligne28colonne3 / ligne30colonne3													
Coûts unitaire régional	0.87	0.86	0.83	0.80	5- Coûts Hrs. travaillées / Unités pondérées = page650 ligne7colonne3 / ligne30colonne3													
Coûts unitaire provincial	0.76	0.75	0.75	0.73	6- Charges et av. sociaux / Unités pondérées = page650 ligne10colonne4 + ligne11colonne4 / ligne28colonne3													
					7-Total autres charges / Unités pondérées = page650 ligne23colonne3 / ligne30colonne3 Comprend les services achetés ainsi que les fournitures et autres charges.													
					8-Ajustements / Unités pondérées = page650 ligne23colonne4 / ligne28colonne3													
					9-Coûts Bruts Ajustés / Unités pondérées = page650 ligne17colonne4 – ligne23colonne 4 / ligne28colonne3													
<b>Banque de sang :</b>					<b>Informatisation : MédiSolution</b>													

**Tableau de bord de gestion  
Laboratoire de biologie médicale**

<b>Région</b>	<b>Établissement</b>	<b>Classe</b>	<b>Ville</b>	<b>Responsable</b>
Bas-St-Laurent (1)	CENTRE DE SANTÉ ET DE SERVICES SOCIAUX DE MATANE (1104-4062)	40	MATANE	Mme Lucile Savard 418-562-3135 (# 2106)

Sous-centre d'activité	Nombre de procédure					Indicateurs financiers									Indicateurs d'utilisation de service			
	2002-2003	2003-2004			Achats	1- Taux horaire	2- Unités pondérées / Hrs. trav.	3- Procédures / Hrs. trav.	4- Unit. Pond / procédures	5- Salaires / Unit. pond.	6- Charges / Unit. pond.	7- Autre charges / Unit. Pond.	8- ajustements / Unit. pond.	9- coûts br. ajus. / Unit. pond.	2002-2003	2003-2004	Moyenne provinciale	
		Total	Production sur place															
Établissement	Ventes																	
6601 B.Sang	3 297	3 870	3 870	-	-	24.16	42.8	5.9	7.2	0.56	0.20	0.54	-	1.31	1- % Urée / créatine	45.7%	50.0%	57.4%
6604 Patho	3 227	23 717	-	-	23 717	-	-	-	26.0	-	-	0.98	-	0.98	2- % T4L / TSH	26.4%	19.9%	20.3%
6605 Cyto	-	-	-	-	-	-	-	-	27.3	-	-	1.28	-	1.28	3- % Urines micr. / ur. exam. somm.	44.3%	45.4%	51.3%
6606 Prél.	27 807	27 670	27 670	-	-	24.10	76.8	7.7	10.0	0.31	0.11	0.10	0.00	0.52	4- % Urines culture / ur. exam. somm.	40.6%	41.7%	50.4%
6607 regroupés	321 082	352 643	340 396	293	11 954	25.93	75.9	20.9	3.6	0.34	0.19	0.35	0.03	0.85	5- % Diff. Man. / FSC	21.8%	19.2%	13.5%
6608 Supra.	-	-	-	-	-	-	-	-	-	-	-	-	-	-	6- % Frottis orien / FSC	0.0%	3.0%	6.4%
<b>6600 Total</b>	<b>355 413</b>	<b>407 900</b>	<b>371 936</b>	<b>293</b>	<b>35 671</b>	<b>25.56</b>	<b>83.0</b>	<b>18.5</b>	<b>4.5</b>	<b>0.31</b>	<b>0.16</b>	<b>0.38</b>	<b>0.02</b>	<b>0.82</b>	7- Nb. Lames / Cas cyto non gyn.	-	-	2.2
6600 Total sans Prél.	327 606	380 230	344 266	293	35 671	25.86	84.3	20.7	4.1	0.31	0.17	0.43	0.03	0.87	8- Nb lames de routine / prélèvement chirurgical	-	-	3.7
	<b>2000-2001</b>	<b>2001-2002</b>	<b>2002-2003</b>	<b>2003-2004</b>	<b>Explication des indicateurs financiers</b>													
Nombre de test réalisés sur place	113	113	111	113	1- Taux horaire = page650 ligne7colonne4 / colonne3													
Coûts directs bruts ajustés	1 381 410	1 314 461	1 332 268	1 437 308	2- Unités pondérées / Heures travaillées = page650 ligne28colonne3 / ligne7colonne3													
Total unités pondérées	1 342 027	1 504 548	1 601 010	1 757 117	3- Procédures / Heures travaillées = page650 ligne30colonne3 / ligne7colonne3													
Coûts unitaire	<b>1.03</b>	<b>0.87</b>	<b>0.83</b>	<b>0.82</b>	4- Unités pondérées / Procédures = page650 ligne28colonne3 / ligne30colonne3													
Coûts unitaire régional	0.87	0.86	0.83	0.80	5- Coûts Hrs. travaillées / Unités pondérées = page650 ligne7colonne3 / ligne30colonne3													
Coûts unitaire provincial	0.76	0.75	0.75	0.73	6- Charges et av. sociaux / Unités pondérées = page650 ligne10colonne4 + ligne11colonne4 / ligne28colonne3													
					7-Total autres charges / Unités pondérées = page650 ligne23colonne3 / ligne30colonne3 Comprend les services achetés ainsi que les fournitures et autres charges.													
					8-Ajustements / Unités pondérées = page650 ligne23colonne4 / ligne28colonne3													
					9-Coûts Bruts Ajustés / Unités pondérées = page650 ligne17colonne4 – ligne23colonne 4 / ligne28colonne3													
<b>Banque de sang : Associé</b>					<b>Informatisation : MédiSolution</b>													

**Tableau de bord de gestion  
Laboratoire de biologie médicale**

<b>Région</b>	<b>Établissement</b>	<b>Classe</b>	<b>Ville</b>	<b>Responsable</b>
Bas-St-Laurent (1)	CENTRE DE SANTÉ ET DE SERVICES SOCIAUX DE RIVIÈRE-DU-LOUP (1104-4104)	40	RIVIERE-DU-LOUP	M. René Lavoie 418-851-3700 (# 447)

Sous-centre d'activité	Nombre de procédure					Indicateurs financiers									Indicateurs d'utilisation de service																																				
	2002-2003	2003-2004			Achats	1- Taux horaire	2- Unités pondérées / Hrs. trav.	3- Procédures / Hrs. trav.	4- Unit. Pond / procédures	5- Salaires / Unit. pond.	6- Charges / Unit. pond.	7- Autre charges / Unit. Pond.	8- ajustements / Unit. pond.	9- coûts br. ajus. / Unit. pond.	2002-2003	2003-2004	Moyenne provinciale																																		
		Total	Production sur place																																																
		Établissement	Ventes																																																
6601 B.Sang	8 333	8 059	8 036	23	-	27.34	<b>23.5</b>	<b>3.4</b>	6.8	1.16	0.45	0.84	-	2.45	1- % Urée / créatine	45.9%	46.2%	57.4%																																	
6604 Patho	10 636	10 611	8 315	2 241	55	24.07	<b>46.0</b>	3.3	13.8	0.52	0.21	0.27	0.08	0.92	2- % T4L / TSH	26.9%	31.3%	20.3%																																	
6605 Cyto	21 675	22 890	21 943	947	-	23.59	29.9	3.1	9.6	0.79	0.28	0.08	0.05	1.10	3- % Urines micr. / ur. exam. somm.	57.9%	56.8%	51.3%																																	
6606 Prél.	25 548	28 300	28 300	-	-	19.83	88.1	8.8	10.0	0.23	0.11	0.11	-	0.45	4- % Urines culture / ur. exam. somm.	55.3%	54.9%	50.4%																																	
6607 regroupés	458 282	515 007	490 548	18 077	6 382	26.89	<b>69.8</b>	16.5	4.2	0.39	0.16	0.33	0.06	0.81	5- % Diff. Man. / FSC	25.0%	19.5%	13.5%																																	
6608 Supra.	-	-	-	-	-	-	-	-	-	-	-	-	-	-	6- % Frottis orien / FSC	5.6%	5.1%	6.4%																																	
6600 Total	524 474	584 867	557 142	21 288	6 437	25.61	60.3	11.9	5.1	0.42	0.17	0.29	0.06	0.84	7- Nb. Lames / Cas cyto non gyn.	2.4	2.5	2.2																																	
6600 Total sans Prél.	498 926	556 567	528 842	21 288	6 437	26.00	58.4	12.1	4.8	0.45	0.18	0.31	0.06	0.88	8- Nb lames de routine / prélèvement chirurgical	2.7	2.2	3.7																																	
<table border="1"> <thead> <tr> <th></th> <th>2000-2001</th> <th>2001-2002</th> <th>2002-2003</th> <th>2003-2004</th> </tr> </thead> <tbody> <tr> <td>Nombre de test réalisés sur place</td> <td>204</td> <td>205</td> <td>204</td> <td>204</td> </tr> <tr> <td>Coûts directs bruts ajustés</td> <td>2 356 246</td> <td>2 350 365</td> <td>2 470 406</td> <td>2 521 204</td> </tr> <tr> <td>Total unités pondérées</td> <td>2 762 232</td> <td>2 840 028</td> <td>2 788 269</td> <td>3 016 634</td> </tr> <tr> <td>Coûts unitaire</td> <td><b>0.85</b></td> <td><b>0.83</b></td> <td><b>0.89</b></td> <td><b>0.84</b></td> </tr> <tr> <td>Coûts unitaire régional</td> <td>0.87</td> <td>0.86</td> <td>0.83</td> <td>0.80</td> </tr> <tr> <td>Coûts unitaire provincial</td> <td>0.76</td> <td>0.75</td> <td>0.75</td> <td>0.73</td> </tr> </tbody> </table>						2000-2001	2001-2002	2002-2003	2003-2004	Nombre de test réalisés sur place	204	205	204	204	Coûts directs bruts ajustés	2 356 246	2 350 365	2 470 406	2 521 204	Total unités pondérées	2 762 232	2 840 028	2 788 269	3 016 634	Coûts unitaire	<b>0.85</b>	<b>0.83</b>	<b>0.89</b>	<b>0.84</b>	Coûts unitaire régional	0.87	0.86	0.83	0.80	Coûts unitaire provincial	0.76	0.75	0.75	0.73	<b>Explication des indicateurs financiers</b> 1- Taux horaire = page650 ligne7colonne4 / colonne3 2- Unités pondérées / Heures travaillées = page650 ligne28colonne3 / ligne7colonne3 3- Procédures / Heures travaillées = page650 ligne30colonne3 / ligne7colonne3 4- Unités pondérées / Procédures = page650 ligne28colonne3 / ligne30colonne3 5- Coûts Hrs. travaillées / Unités pondérées = page650 ligne7colonne3 / ligne30colonne3 6- Charges et av. sociaux / Unités pondérées = page650 ligne10colonne4 + ligne11colonne4 / ligne28colonne3 7- Total autres charges / Unités pondérées = page650 ligne23colonne3 / ligne30colonne3 Comprend les services achetés ainsi que les fournitures et autres charges. 8- Ajustements / Unités pondérées = page650 ligne23colonne4 / ligne28colonne3 9- Coûts Bruts Ajustés / Unités pondérées = page650 ligne17colonne4 – ligne23colonne 4 / ligne28colonne3											
	2000-2001	2001-2002	2002-2003	2003-2004																																															
Nombre de test réalisés sur place	204	205	204	204																																															
Coûts directs bruts ajustés	2 356 246	2 350 365	2 470 406	2 521 204																																															
Total unités pondérées	2 762 232	2 840 028	2 788 269	3 016 634																																															
Coûts unitaire	<b>0.85</b>	<b>0.83</b>	<b>0.89</b>	<b>0.84</b>																																															
Coûts unitaire régional	0.87	0.86	0.83	0.80																																															
Coûts unitaire provincial	0.76	0.75	0.75	0.73																																															
<b>Banque de sang : Associé</b>						<b>Informatisation : MédiSolution</b>																																													

**Tableau de bord de gestion  
Laboratoire de biologie médicale**

<b>Région</b>	<b>Établissement</b>	<b>Classe</b>	<b>Ville</b>	<b>Responsable</b>
Bas-St-Laurent (1)	CENTRE DE SANTÉ ET DE SERVICES SOCIAUX DE TÉMISCOUATA (1104-3502)	31	NOTRE-DAME-DU-LAC	M. Pierre Thibault 418-899-0214 (# 401)

Sous-centre d'activité	Nombre de procédure					Indicateurs financiers									Indicateurs d'utilisation de service																																				
	2002-2003	2003-2004			Achats	1- Taux horaire	2- Unités pondérées / Hrs. trav.	3- Procédures / Hrs. trav.	4- Unit. Pond / procédures	5- Salaires / Unit. pond.	6- Charges / Unit. pond.	7- Autre charges / Unit. Pond.	8- ajustements / Unit. pond.	9- coûts br. ajus. / Unit. pond.	2002-2003	2003-2004	Moyenne provinciale																																		
		Total	Production sur place																																																
Établissement	Ventes																																																		
6601 B.Sang	2 035	3 486	3 486	-	-	29.27	-	-	-	-	-	-	-	1- % Urée / créatine	60.3%	69.1%	57.4%																																		
6604 Patho	1 740	5 198	874	-	4 324	-	-	-	-	-	-	-	-	2- % T4L / TSH	16.5%	16.4%	20.3%																																		
6605 Cyto	435	283	283	-	-	-	-	-	-	-	-	-	-	3- % Urines micr. / ur. exam. somm.	36.8%	34.1%	51.3%																																		
6606 Prél.	30 416	51 229	51 229	-	-	-	-	-	-	-	-	-	-	4- % Urines culture / ur. exam. somm.	33.9%	29.3%	50.4%																																		
6607 regroupés	263 042	502 756	490 294	-	12 462	27.19	<b>72.4</b>	17.6	4.1	0.38	0.14	0.35	0.01	0.85	5- % Diff. Man. / FSC	18.5%	19.4%	13.5%																																	
6608 Supra.	-	-	-	-	-	-	-	-	-	-	-	-	-	6- % Frottis orien / FSC	0.1%	0.1%	6.4%																																		
<b>6600 Total</b>	<b>297 668</b>	<b>562 952</b>	<b>546 166</b>	<b>-</b>	<b>16 786</b>	<b>27.21</b>	<b>71.7</b>	<b>17.4</b>	<b>4.1</b>	<b>0.38</b>	<b>0.14</b>	<b>0.35</b>	<b>0.01</b>	<b>0.86</b>	7- Nb. Lames / Cas cyto non gyn.	-	-	2.2																																	
6600 Total sans Prél.	267 252	511 723	494 937	-	16 786	-	-	-	-	-	-	-	-	8- Nb lames de routine / prélèvement chirurgical	-	-	3.7																																		
<table border="1"> <thead> <tr> <th></th> <th>2000-2001</th> <th>2001-2002</th> <th>2002-2003</th> <th>2003-2004</th> </tr> </thead> <tbody> <tr> <td>Nombre de test réalisés sur place</td> <td>138</td> <td>130</td> <td>133</td> <td>138</td> </tr> <tr> <td>Coûts directs bruts ajustés</td> <td>1 076 134</td> <td>1 090 541</td> <td>1 054 643</td> <td>1 082 988</td> </tr> <tr> <td>Total unités pondérées</td> <td>1 113 632</td> <td>1 263 183</td> <td>1 277 803</td> <td>1 259 276</td> </tr> <tr> <td><b>Coûts unitaire</b></td> <td><b>0.97</b></td> <td><b>0.86</b></td> <td><b>0.83</b></td> <td><b>0.86</b></td> </tr> <tr> <td>Coûts unitaire régional</td> <td>0.87</td> <td>0.86</td> <td>0.83</td> <td>0.80</td> </tr> <tr> <td>Coûts unitaire provincial</td> <td>0.76</td> <td>0.75</td> <td>0.75</td> <td>0.73</td> </tr> </tbody> </table>						2000-2001	2001-2002	2002-2003	2003-2004	Nombre de test réalisés sur place	138	130	133	138	Coûts directs bruts ajustés	1 076 134	1 090 541	1 054 643	1 082 988	Total unités pondérées	1 113 632	1 263 183	1 277 803	1 259 276	<b>Coûts unitaire</b>	<b>0.97</b>	<b>0.86</b>	<b>0.83</b>	<b>0.86</b>	Coûts unitaire régional	0.87	0.86	0.83	0.80	Coûts unitaire provincial	0.76	0.75	0.75	0.73	<b>Explication des indicateurs financiers</b> 1- Taux horaire = page650 ligne7colonne4 / colonne3 2- Unités pondérées / Heures travaillées = page650 ligne28colonne3 / ligne7colonne3 3- Procédures / Heures travaillées = page650 ligne30colonne3 / ligne7colonne3 4- Unités pondérées / Procédures = page650 ligne28colonne3 / ligne30colonne3 5- Coûts Hrs. travaillées / Unités pondérées = page650 ligne7colonne3 / ligne30colonne3 6- Charges et av. sociaux / Unités pondérées = page650 ligne10colonne4 + ligne11colonne4 / ligne28colonne3 7- Total autres charges / Unités pondérées = page650 ligne23colonne3 / ligne30colonne3 Comprend les services achetés ainsi que les fournitures et autres charges. 8- Ajustements / Unités pondérées = page650 ligne23colonne4 / ligne28colonne3 9- Coûts Bruts Ajustés / Unités pondérées = page650 ligne17colonne4 - ligne23colonne 4 / ligne28colonne3											
	2000-2001	2001-2002	2002-2003	2003-2004																																															
Nombre de test réalisés sur place	138	130	133	138																																															
Coûts directs bruts ajustés	1 076 134	1 090 541	1 054 643	1 082 988																																															
Total unités pondérées	1 113 632	1 263 183	1 277 803	1 259 276																																															
<b>Coûts unitaire</b>	<b>0.97</b>	<b>0.86</b>	<b>0.83</b>	<b>0.86</b>																																															
Coûts unitaire régional	0.87	0.86	0.83	0.80																																															
Coûts unitaire provincial	0.76	0.75	0.75	0.73																																															
<b>Banque de sang : Associé</b>					<b>Informatisation : MédiSolution</b>																																														

**Tableau de bord de gestion  
Laboratoire de biologie médicale**

<b>Région</b>	<b>Établissement</b>	<b>Classe</b>	<b>Ville</b>	<b>Responsable</b>
Bas-St-Laurent (1)	CENTRE DE SANTÉ ET DE SERVICES SOCIAUX DES BASQUES (1104-3312)	20	TROIS-PISTOLES	Mme Johanne Carignan 418-851-1111 (#148)

Sous-centre d'activité	Nombre de procédure					Indicateurs financiers									Indicateurs d'utilisation de service			
	2002-2003	2003-2004				1- Taux horaire	2- Unités pondérées s / Hrs. trav.	3- Procédure s / Hrs. trav.	4- Unit. Pond / procédure s	5- Salaires / Unit. pond.	6- Charges / Unit. pond.	7- Autre charges / Unit. Pond.	8- ajustemen ts / Unit. pond.	9- coûts br. ajust. / Unit. pond.	2002- 2003	2003- 2004	Moyenne provinciale	
		Total	Production sur place		Achats													
			Établissement	Ventes														
6601 B.Sang	99	260	260	-	-	-	-	-	-	-	-	-	-	1- % Urée / créatine	25.7%	23.7%	57.4%	
6604 Patho	602	650	-	-	650	-	-	-	-	-	-	-	-	2- % T4L / TSH	0.2%	-	20.3%	
6605 Cyto	-	-	-	-	-	-	-	-	-	-	-	-	-	3- % Urines micr. / ur. exam. somm.	20.0%	26.8%	51.3%	
6606 Prél.	10 176	12 275	12 275	-	-	-	9.5	-	-	0.07	-	0.07	-	4- % Urines culture / ur. exam. somm.	20.6%	27.7%	50.4%	
6607 regroupés	116 642	119 179	110 811	-	8 368	28.98	85.1	25.1	3.4	0.34	0.10	0.51	0.01	0.94	5- % Diff. Man. / FSC	12.3%	14.2%	13.5%
6608 Supra.	-	-	-	-	-	-	-	-	-	-	-	-	-	6- % Frottis orien / FSC	-	-	6.4%	
6600 Total	127 519	132 364	123 346	-	9 018	28.98	109.5	27.7	3.9	0.26	0.08	0.41	0.01	0.75	7- Nb. Lames / Cas cyto non gyn.	-	-	2.2
6600 Total sans Prél.	117 343	120 089	111 071	-	9 018	28.98	85.1	25.1	3.4	0.34	0.10	0.51	0.01	0.94	8- Nb lames de routine / prélèvement chirurgical	-	-	3.7
	<b>2000-2001</b>	<b>2001-2002</b>	<b>2002-2003</b>	<b>2003-2004</b>	<b>Explication des indicateurs financiers</b>													
Nombre de test réalisés sur place	68	70	67	68	1- Taux horaire = page650 ligne7colonne4 / colonne3													
Coûts directs bruts ajustés	381 167	385 826	363 919	392 309	2- Unités pondérées / Heures travaillées = page650 ligne28colonne3 / ligne7colonne3													
Total unités pondérées	433 329	445 552	478 620	522 991	3- Procédures / Heures travaillées = page650 ligne30colonne3 / ligne7colonne3													
Coûts unitaire	<b>0.88</b>	<b>0.87</b>	<b>0.76</b>	<b>0.75</b>	4- Unités pondérées / Procédures = page650 ligne28colonne3 / ligne30colonne3													
Coûts unitaire régional	0.87	0.86	0.83	0.80	5- Coûts Hrs. travaillées / Unités pondérées = page650 ligne7colonne3 / ligne30colonne3													
Coûts unitaire provincial	0.76	0.75	0.75	0.73	6- Charges et av. sociaux / Unités pondérées = page650 ligne10colonne4 + ligne11colonne4 / ligne28colonne3													
					7-Total autres charges / Unités pondérées = page650 ligne23colonne3 / ligne30colonne3 Comprend les services achetés ainsi que les fournitures et autres charges.													
					8-Ajustements / Unités pondérées = page650 ligne23colonne4 / ligne28colonne3													
					9-Coûts Bruts Ajustés / Unités pondérées = page650 ligne17colonne4 – ligne23colonne 4 / ligne28colonne3													
<b>Banque de sang :</b>					<b>Informatisation : MédiSolution</b>													

**Tableau de bord de gestion  
Laboratoire de biologie médicale**

<b>Région</b>	<b>Établissement</b>	<b>Classe</b>	<b>Ville</b>	<b>Responsable</b>
Bas-St-Laurent (1)	CENTRE RÉGIONAL DE SANTÉ ET DE SERVICES SOCIAUX RIMOUSKI (1104-4096)	31	RIMOUSKI	M. Claude Marois 418-723-7851 (# 8743)

Sous-centre d'activité	Nombre de procédure					Indicateurs financiers									Indicateurs d'utilisation de service																																				
	2002-2003	2003-2004			Achats	1- Taux horaire	2- Unités pondérées / Hrs. trav.	3- Procédures / Hrs. trav.	4- Unit. Pond / procédures	5- Salaires / Unit. pond.	6- Charges / Unit. pond.	7- Autre charges / Unit. Pond.	8- ajustements / Unit. pond.	9- coûts br. ajus. / Unit. pond.	2002-2003	2003-2004	Moyenne provinciale																																		
		Total	Production sur place																																																
		Établissement	Ventes																																																
6601 B.Sang	30 993	39 020	34 977	4 043	-	25.51	<b>23.5</b>	<b>3.4</b>	6.9	1.09	0.41	0.40	0.48	1.42	1- % Urée / créatine	50.5%	49.7%	57.4%																																	
6604 Patho	17 664	20 579	14 864	5 415	300	22.39	81.9	1.5	53.9	0.27	0.12	0.32	0.04	0.67	2- % T4L / TSH	17.9%	17.8%	20.3%																																	
6605 Cyto	20 525	24 104	20 013	4 091	-	25.60	43.3	4.1	10.4	0.59	0.20	0.06	0.02	0.82	3- % Urines micr. / ur. exam. somm.	54.7%	55.5%	51.3%																																	
6606 Prél.	69 524	75 150	75 150	-	-	27.71	86.5	8.5	10.2	0.32	0.17	0.06	-	0.55	4- % Urines culture / ur. exam. somm.	62.5%	61.5%	50.4%																																	
6607 regroupés	1 119 198	1 226 984	1 115 189	106 814	4 981	24.69	<b>70.9</b>	14.6	4.9	0.35	0.16	0.33	0.04	0.80	5- % Diff. Man. / FSC	9.7%	16.8%	13.5%																																	
6608 Supra.	-	-	-	-	-	-	-	-	-	-	-	-	-	-	6- % Frottis orien / FSC	7.0%	8.6%	6.4%																																	
6600 Total	1 257 904	1 385 837	1 260 193	120 363	5 281	24.77	67.9	11.3	6.0	0.36	0.17	0.30	0.05	0.78	7- Nb. Lames / Cas cyto non gyn.	2.1	2.1	2.2																																	
6600 Total sans Prél.	1 188 380	1 310 687	1 185 043	120 363	5 281	24.54	66.5	11.5	5.8	0.37	0.17	0.32	0.05	0.80	8- Nb lames de routine / prélèvement chirurgical	5.8	5.5	3.7																																	
<table border="1"> <thead> <tr> <th></th> <th>2000-2001</th> <th>2001-2002</th> <th>2002-2003</th> <th>2003-2004</th> </tr> </thead> <tbody> <tr> <td>Nombre de test réalisés sur place</td> <td>316</td> <td>338</td> <td>310</td> <td>316</td> </tr> <tr> <td>Coûts directs bruts ajustés</td> <td>5 778 733</td> <td>5 826 263</td> <td>6 039 578</td> <td>6 506 834</td> </tr> <tr> <td>Total unités pondérées</td> <td>7 039 702</td> <td>6 736 047</td> <td>7 384 790</td> <td>8 346 666</td> </tr> <tr> <td>Coûts unitaire</td> <td><b>0.82</b></td> <td><b>0.86</b></td> <td><b>0.82</b></td> <td><b>0.78</b></td> </tr> <tr> <td>Coûts unitaire régional</td> <td>0.87</td> <td>0.86</td> <td>0.83</td> <td>0.80</td> </tr> <tr> <td>Coûts unitaire provincial</td> <td>0.76</td> <td>0.75</td> <td>0.75</td> <td>0.73</td> </tr> </tbody> </table>						2000-2001	2001-2002	2002-2003	2003-2004	Nombre de test réalisés sur place	316	338	310	316	Coûts directs bruts ajustés	5 778 733	5 826 263	6 039 578	6 506 834	Total unités pondérées	7 039 702	6 736 047	7 384 790	8 346 666	Coûts unitaire	<b>0.82</b>	<b>0.86</b>	<b>0.82</b>	<b>0.78</b>	Coûts unitaire régional	0.87	0.86	0.83	0.80	Coûts unitaire provincial	0.76	0.75	0.75	0.73	<b>Explication des indicateurs financiers</b> 1- Taux horaire = page650 ligne7colonne4 / colonne3 2- Unités pondérées / Heures travaillées = page650 ligne28colonne3 / ligne7colonne3 3- Procédures / Heures travaillées = page650 ligne30colonne3 / ligne7colonne3 4- Unités pondérées / Procédures = page650 ligne28colonne3 / ligne30colonne3 5- Coûts Hrs. travaillées / Unités pondérées = page650 ligne7colonne3 / ligne30colonne3 6- Charges et av. sociaux / Unités pondérées = page650 ligne10colonne4 + ligne11colonne4 / ligne28colonne3 7- Total autres charges / Unités pondérées = page650 ligne23colonne3 / ligne30colonne3 Comprend les services achetés ainsi que les fournitures et autres charges. 8- Ajustements / Unités pondérées = page650 ligne23colonne4 / ligne28colonne3 9- Coûts Bruts Ajustés / Unités pondérées = page650 ligne17colonne4 – ligne23colonne 4 / ligne28colonne3											
	2000-2001	2001-2002	2002-2003	2003-2004																																															
Nombre de test réalisés sur place	316	338	310	316																																															
Coûts directs bruts ajustés	5 778 733	5 826 263	6 039 578	6 506 834																																															
Total unités pondérées	7 039 702	6 736 047	7 384 790	8 346 666																																															
Coûts unitaire	<b>0.82</b>	<b>0.86</b>	<b>0.82</b>	<b>0.78</b>																																															
Coûts unitaire régional	0.87	0.86	0.83	0.80																																															
Coûts unitaire provincial	0.76	0.75	0.75	0.73																																															
<b>Banque de sang : Désigné</b>						<b>Informatisation : MédiSolution</b>																																													

**Tableau de bord de gestion  
Laboratoire de biologie médicale**

<b>Région</b>	<b>Établissement</b>	<b>Classe</b>	<b>Ville</b>	<b>Responsable</b>
Saguenay-Lac St-Jean (2)	CARREFOUR DE SANTÉ DE JONQUIÈRE (1104-3833)	31	JONQUIERE	Mme Hélène Tremblay 418-695-7700 (#2350)

Sous-centre d'activité	Nombre de procédure					Indicateurs financiers									Indicateurs d'utilisation de service																																				
	2002-2003	2003-2004				1- Taux horaire	2- Unités pondérées / Hrs. trav.	3- Procédures / Hrs. trav.	4- Unit. Pond / procédures	5- Salaires / Unit. pond.	6- Charges / Unit. pond.	7- Autre charges / Unit. Pond.	8- ajustements / Unit. pond.	9- coûts br. ajus. / Unit. pond.	2002-2003	2003-2004	Moyenne provinciale																																		
		Total	Production sur place		Achats																																														
		Établissement	Ventes																																																
6601 B.Sang	7 759	7 325	7 325	-	-	26.16	19.2	2.8	6.9	1.36	0.85	0.60	-	2.82	1- % Urée / créatine	20.7%	22.2%	57.4%																																	
6604 Patho	16 698	21 103	18 783	6	2 314	25.73	77.2	7.2	10.7	0.33	0.17	0.30	-	0.81	2- % T4L / TSH	15.5%	14.3%	20.3%																																	
6605 Cyto	-	-	-	-	-	-	-	-	-	-	-	-	-	-	3- % Urines micr. / ur. exam. somm.	62.1%	50.9%	51.3%																																	
6606 Prél.	37 182	36 253	36 253	-	-	20.33	86.4	8.5	10.2	0.24	0.10	0.11	-	0.45	4- % Urines culture / ur. exam. somm.	60.6%	60.0%	50.4%																																	
6607 regroupés	623 174	623 118	593 963	5 531	23 624	23.26	75.7	19.4	3.9	0.31	0.16	0.33	0.04	0.76	5- % Diff. Man. / FSC	17.4%	14.8%	13.5%																																	
6608 Supra.	-	-	-	-	-	-	-	-	-	-	-	-	-	-	6- % Frottis orien / FSC	0.4%	0.3%	6.4%																																	
6600 Total	684 813	687 799	656 324	5 537	25 938	23.32	73.4	16.4	4.5	0.32	0.17	0.31	0.03	0.76	7- Nb. Lames / Cas cyto non gyn.	-	-	2.2																																	
6600 Total sans Prél.	647 631	651 546	620 071	5 537	25 938	23.66	71.9	17.3	4.1	0.33	0.18	0.34	0.04	0.80	8- Nb lames de routine / prélèvement chirurgical	1.4	1.4	3.7																																	
<table border="1"> <thead> <tr> <th></th> <th>2000-2001</th> <th>2001-2002</th> <th>2002-2003</th> <th>2003-2004</th> </tr> </thead> <tbody> <tr> <td>Nombre de test réalisés sur place</td> <td>156</td> <td>156</td> <td>146</td> <td>156</td> </tr> <tr> <td>Coûts directs bruts ajustés</td> <td>2 375 094</td> <td>2 319 941</td> <td>2 444 682</td> <td>2 339 467</td> </tr> <tr> <td>Total unités pondérées</td> <td>2 746 171</td> <td>2 782 148</td> <td>3 141 352</td> <td>3 071 077</td> </tr> <tr> <td>Coûts unitaire</td> <td><b>0.86</b></td> <td><b>0.83</b></td> <td><b>0.78</b></td> <td><b>0.76</b></td> </tr> <tr> <td>Coûts unitaire régional</td> <td>0.85</td> <td>0.87</td> <td>0.82</td> <td>0.78</td> </tr> <tr> <td>Coûts unitaire provincial</td> <td>0.76</td> <td>0.75</td> <td>0.75</td> <td>0.73</td> </tr> </tbody> </table>						2000-2001	2001-2002	2002-2003	2003-2004	Nombre de test réalisés sur place	156	156	146	156	Coûts directs bruts ajustés	2 375 094	2 319 941	2 444 682	2 339 467	Total unités pondérées	2 746 171	2 782 148	3 141 352	3 071 077	Coûts unitaire	<b>0.86</b>	<b>0.83</b>	<b>0.78</b>	<b>0.76</b>	Coûts unitaire régional	0.85	0.87	0.82	0.78	Coûts unitaire provincial	0.76	0.75	0.75	0.73	<b>Explication des indicateurs financiers</b> 1- Taux horaire = page650 ligne7colonne4 / colonne3 2- Unités pondérées / Heures travaillées = page650 ligne28colonne3 / ligne7colonne3 3- Procédures / Heures travaillées = page650 ligne30colonne3 / ligne7colonne3 4- Unités pondérées / Procédures = page650 ligne28colonne3 / ligne30colonne3 5- Coûts Hrs. travaillées / Unités pondérées = page650 ligne7colonne3 / ligne30colonne3 6- Charges et av. sociaux / Unités pondérées = page650 ligne10colonne4 + ligne11colonne4 / ligne28colonne3 7- Total autres charges / Unités pondérées = page650 ligne23colonne3 / ligne30colonne3 Comprend les services achetés ainsi que les fournitures et autres charges. 8- Ajustements / Unités pondérées = page650 ligne23colonne4 / ligne28colonne3 9- Coûts Bruts Ajustés / Unités pondérées = page650 ligne17colonne4 - ligne23colonne 4 / ligne28colonne3											
	2000-2001	2001-2002	2002-2003	2003-2004																																															
Nombre de test réalisés sur place	156	156	146	156																																															
Coûts directs bruts ajustés	2 375 094	2 319 941	2 444 682	2 339 467																																															
Total unités pondérées	2 746 171	2 782 148	3 141 352	3 071 077																																															
Coûts unitaire	<b>0.86</b>	<b>0.83</b>	<b>0.78</b>	<b>0.76</b>																																															
Coûts unitaire régional	0.85	0.87	0.82	0.78																																															
Coûts unitaire provincial	0.76	0.75	0.75	0.73																																															
<b>Banque de sang : Associé</b>						<b>Informatisation : Bell Canada</b>																																													

**Tableau de bord de gestion  
Laboratoire de biologie médicale**

<b>Région</b>	<b>Établissement</b>	<b>Classe</b>	<b>Ville</b>	<b>Responsable</b>
Saguenay-Lac St-Jean (2)	CENTRE DE SANTÉ ET DE SERVICES SOCIAUX CLÉOPHAS-CLAVEAU (1104-3411)	31	VILLE DE LA BAIE	Mme Michelle Lavoie 418-544-3381 (# 290)

Sous-centre d'activité	Nombre de procédure					Indicateurs financiers									Indicateurs d'utilisation de service																																				
	2002-2003	2003-2004			Achats	1- Taux horaire	2- Unités pondérées / Hrs. trav.	3- Procédures / Hrs. trav.	4- Unit. Pond / procédures	5- Salaires / Unit. pond.	6- Charges / Unit. pond.	7- Autre charges / Unit. Pond.	8- ajustements / Unit. pond.	9- coûts br. ajus. / Unit. pond.	2002-2003	2003-2004	Moyenne provinciale																																		
		Total	Production sur place																																																
		Établissement	Ventes																																																
6601 B.Sang	703	1 025	1 025	-	-	25.09	39.8	5.5	7.2	0.63	0.10	0.79	-	1.52	1- % Urée / créatine	33.2%	27.3%	57.4%																																	
6604 Patho	2 163	271	-	-	271	-	-	-	18.2	-	-	1.08	-	1.08	2- % T4L / TSH	11.3%	8.0%	20.3%																																	
6605 Cyto	-	1 877	-	-	1877	-	-	-	8.8	-	-	1.15	-	1.15	3- % Urines micr. / ur. exam. somm.	62.8%	59.5%	51.3%																																	
6606 Prél.	20 340	18 622	18 618	4	-	22.94	<b>64.6</b>	6.9	9.3	0.36	0.14	0.14	-	0.63	4- % Urines culture / ur. exam. somm.	54.0%	55.4%	50.4%																																	
6607 regroupés	258 262	244 317	236 288	3 581	4 448	24.93	<b>53.7</b>	16.5	3.3	0.46	0.23	0.38	0.13	0.94	5- % Diff. Man. / FSC	17.5%	14.2%	13.5%																																	
6608 Supra.	-	-	-	-	-	-	-	-	-	-	-	-	-	-	6- % Frottis orien / FSC	-	-	6.4%																																	
<b>6600 Total</b>	<b>281 468</b>	<b>266 112</b>	<b>255 931</b>	<b>3 585</b>	<b>6 596</b>	<b>24.63</b>	<b>56.3</b>	<b>15.0</b>	<b>3.8</b>	<b>0.44</b>	<b>0.21</b>	<b>0.36</b>	<b>0.10</b>	<b>0.90</b>	7- Nb. Lames / Cas cyto non gyn.	-	-	2.2																																	
6600 Total sans Prél.	261 128	247 490	237 313	3 581	6 596	24.93	54.9	16.4	3.3	0.45	0.22	0.41	0.12	0.96	8- Nb lames de routine / prélèvement chirurgical	-	-	3.7																																	
<table border="1"> <thead> <tr> <th></th> <th>2000-2001</th> <th>2001-2002</th> <th>2002-2003</th> <th>2003-2004</th> </tr> </thead> <tbody> <tr> <td>Nombre de test réalisés sur place</td> <td>100</td> <td>94</td> <td>99</td> <td>100</td> </tr> <tr> <td>Coûts directs bruts ajustés</td> <td>860 454</td> <td>907 065</td> <td>918 201</td> <td>901 139</td> </tr> <tr> <td>Total unités pondérées</td> <td>1 090 560</td> <td>1 100 349</td> <td>1 038 032</td> <td>999 472</td> </tr> <tr> <td><b>Coûts unitaire</b></td> <td><b>0.79</b></td> <td><b>0.82</b></td> <td><b>0.88</b></td> <td><b>0.90</b></td> </tr> <tr> <td>Coûts unitaire régional</td> <td>0.85</td> <td>0.87</td> <td>0.82</td> <td>0.78</td> </tr> <tr> <td>Coûts unitaire provincial</td> <td>0.76</td> <td>0.75</td> <td>0.75</td> <td>0.73</td> </tr> </tbody> </table>						2000-2001	2001-2002	2002-2003	2003-2004	Nombre de test réalisés sur place	100	94	99	100	Coûts directs bruts ajustés	860 454	907 065	918 201	901 139	Total unités pondérées	1 090 560	1 100 349	1 038 032	999 472	<b>Coûts unitaire</b>	<b>0.79</b>	<b>0.82</b>	<b>0.88</b>	<b>0.90</b>	Coûts unitaire régional	0.85	0.87	0.82	0.78	Coûts unitaire provincial	0.76	0.75	0.75	0.73	<b>Explication des indicateurs financiers</b> 1- Taux horaire = page650 ligne7colonne4 / colonne3 2- Unités pondérées / Heures travaillées = page650 ligne28colonne3 / ligne7colonne3 3- Procédures / Heures travaillées = page650 ligne30colonne3 / ligne7colonne3 4- Unités pondérées / Procédures = page650 ligne28colonne3 / ligne30colonne3 5- Coûts Hrs. travaillées / Unités pondérées = page650 ligne7colonne3 / ligne30colonne3 6- Charges et av. sociaux / Unités pondérées = page650 ligne10colonne4 + ligne11colonne4 / ligne28colonne3 7- Total autres charges / Unités pondérées = page650 ligne23colonne3 / ligne30colonne3 Comprend les services achetés ainsi que les fournitures et autres charges. 8- Ajustements / Unités pondérées = page650 ligne23colonne4 / ligne28colonne3 9- Coûts Bruts Ajustés / Unités pondérées = page650 ligne17colonne4 - ligne23colonne4 / ligne28colonne3											
	2000-2001	2001-2002	2002-2003	2003-2004																																															
Nombre de test réalisés sur place	100	94	99	100																																															
Coûts directs bruts ajustés	860 454	907 065	918 201	901 139																																															
Total unités pondérées	1 090 560	1 100 349	1 038 032	999 472																																															
<b>Coûts unitaire</b>	<b>0.79</b>	<b>0.82</b>	<b>0.88</b>	<b>0.90</b>																																															
Coûts unitaire régional	0.85	0.87	0.82	0.78																																															
Coûts unitaire provincial	0.76	0.75	0.75	0.73																																															
<b>Banque de sang :</b>						<b>Informatisation : Bell Canada</b>																																													

**Tableau de bord de gestion  
Laboratoire de biologie médicale**

<b>Région</b>	<b>Établissement</b>	<b>Classe</b>	<b>Ville</b>	<b>Responsable</b>
Saguenay-Lac St-Jean (2)	CENTRE DE SANTÉ ET DE SERVICES SOCIAUX DE CHICOUTIMI (1104-4195)	31	CHICOUTIMI	Mme Doria Grimard 418-541-1234 (# 2367)

Sous-centre d'activité	Nombre de procédure					Indicateurs financiers									Indicateurs d'utilisation de service																																				
	2002-2003	2003-2004			Achats	1- Taux horaire	2- Unités pondérées / Hrs. trav.	3- Procédures / Hrs. trav.	4- Unit. Pond / procédures	5- Salaires / Unit. pond.	6- Charges / Unit. pond.	7- Autre charges / Unit. Pond.	8- ajustements / Unit. pond.	9- coûts br. ajus. / Unit. pond.	2002-2003	2003-2004	Moyenne provinciale																																		
		Total	Production sur place																																																
		Établissement	Ventes																																																
6601 B.Sang	48 508	53 499	53 112	387	-	25.91	<b>25.3</b>	<b>3.7</b>	6.8	1.02	0.51	0.27	0.44	1.36	1- % Urée / créatine	53.5%	54.3%	57.4%																																	
6604 Patho	22 414	26 855	22 255	3 432	1 168	23.36	83.8	2.0	42.2	0.28	0.12	0.22	0.00	0.61	2- % T4L / TSH	15.6%	14.5%	20.3%																																	
6605 Cyto	33 770	32 939	29 824	3 115	-	24.67	29.7	<b>3.0</b>	10.0	0.83	0.35	0.05	-	1.23	3- % Urines micr. / ur. exam. somm.	52.6%	56.6%	51.3%																																	
6606 Prél.	101 802	52 974	52 817	157	-	21.89	71.8	7.2	10.0	0.30	0.15	0.15	0.06	0.55	4- % Urines culture / ur. exam. somm.	58.5%	58.7%	50.4%																																	
6607 regroupés	1 367 068	1 436 866	1 368 131	59 692	9 043	25.67	78.7	18.5	4.2	0.33	0.14	0.29	0.03	0.72	5- % Diff. Man. / FSC	16.3%	14.4%	13.5%																																	
6608 Supra.	49 115	-	-	-	-	-	-	-	-	-	-	-	-	-	6- % Frottis orien / FSC	1.9%	1.4%	6.4%																																	
6600 Total	1 622 677	1 603 133	1 526 139	66 783	10 211	25.13	68.3	13.0	5.3	0.37	0.16	0.26	0.04	0.74	7- Nb. Lames / Cas cyto non gyn.	2.2	2.0	2.2																																	
6600 Total sans Prél.	1 520 875	1 550 159	1 473 322	66 626	10 211	25.34	68.1	13.3	5.1	0.37	0.16	0.27	0.04	0.76	8- Nb lames de routine / prélèvement chirurgical	3.0	3.2	3.7																																	
<table border="1"> <thead> <tr> <th></th> <th>2000-2001</th> <th>2001-2002</th> <th>2002-2003</th> <th>2003-2004</th> </tr> </thead> <tbody> <tr> <td>Nombre de test réalisés sur place</td> <td>309</td> <td>310</td> <td>305</td> <td>309</td> </tr> <tr> <td>Coûts directs bruts ajustés</td> <td>6 390 429</td> <td>6 749 208</td> <td>6 274 239</td> <td>6 286 076</td> </tr> <tr> <td>Total unités pondérées</td> <td>7 499 422</td> <td>7 452 828</td> <td>7 700 079</td> <td>8 453 282</td> </tr> <tr> <td>Coûts unitaire</td> <td><b>0.85</b></td> <td><b>0.91</b></td> <td><b>0.81</b></td> <td><b>0.74</b></td> </tr> <tr> <td>Coûts unitaire régional</td> <td>0.85</td> <td>0.87</td> <td>0.82</td> <td>0.78</td> </tr> <tr> <td>Coûts unitaire provincial</td> <td>0.76</td> <td>0.75</td> <td>0.75</td> <td>0.73</td> </tr> </tbody> </table>						2000-2001	2001-2002	2002-2003	2003-2004	Nombre de test réalisés sur place	309	310	305	309	Coûts directs bruts ajustés	6 390 429	6 749 208	6 274 239	6 286 076	Total unités pondérées	7 499 422	7 452 828	7 700 079	8 453 282	Coûts unitaire	<b>0.85</b>	<b>0.91</b>	<b>0.81</b>	<b>0.74</b>	Coûts unitaire régional	0.85	0.87	0.82	0.78	Coûts unitaire provincial	0.76	0.75	0.75	0.73	<b>Explication des indicateurs financiers</b> 1- Taux horaire = page650 ligne7colonne4 / colonne3 2- Unités pondérées / Heures travaillées = page650 ligne28colonne3 / ligne7colonne3 3- Procédures / Heures travaillées = page650 ligne30colonne3 / ligne7colonne3 4- Unités pondérées / Procédures = page650 ligne28colonne3 / ligne30colonne3 5- Coûts Hrs. travaillées / Unités pondérées = page650 ligne7colonne3 / ligne30colonne3 6- Charges et av. sociaux / Unités pondérées = page650 ligne10colonne4 + ligne11colonne4 / ligne28colonne3 7- Total autres charges / Unités pondérées = page650 ligne23colonne3 / ligne30colonne3 Comprend les services achetés ainsi que les fournitures et autres charges. 8- Ajustements / Unités pondérées = page650 ligne23colonne4 / ligne28colonne3 9- Coûts Bruts Ajustés / Unités pondérées = page650 ligne17colonne4 – ligne23colonne 4 / ligne28colonne3											
	2000-2001	2001-2002	2002-2003	2003-2004																																															
Nombre de test réalisés sur place	309	310	305	309																																															
Coûts directs bruts ajustés	6 390 429	6 749 208	6 274 239	6 286 076																																															
Total unités pondérées	7 499 422	7 452 828	7 700 079	8 453 282																																															
Coûts unitaire	<b>0.85</b>	<b>0.91</b>	<b>0.81</b>	<b>0.74</b>																																															
Coûts unitaire régional	0.85	0.87	0.82	0.78																																															
Coûts unitaire provincial	0.76	0.75	0.75	0.73																																															
<b>Banque de sang : Désigné</b>						<b>Informatisation : Bell Canada</b>																																													

**Tableau de bord de gestion  
Laboratoire de biologie médicale**

<b>Région</b>	<b>Établissement</b>	<b>Classe</b>	<b>Ville</b>	<b>Responsable</b>
Saguenay-Lac St-Jean (2)	CENTRE DE SANTÉ ET DE SERVICES SOCIAUX DE LAC-ST-JEAN-EST (1104-4179)	31	ALMA	M Denis Labarre 418-669-2000 (# 2236)

Sous-centre d'activité	Nombre de procédure					Indicateurs financiers									Indicateurs d'utilisation de service																																				
	2002-2003	2003-2004			Achats	1- Taux horaire	2- Unités pondérées / Hrs. trav.	3- Procédures / Hrs. trav.	4- Unit. Pond / procédures	5- Salaires / Unit. pond.	6- Charges / Unit. pond.	7- Autre charges / Unit. Pond.	8- ajustements / Unit. pond.	9- coûts br. ajus. / Unit. pond.	2002-2003	2003-2004	Moyenne provinciale																																		
		Total	Production sur place																																																
		Établissement	Ventes																																																
6601 B.Sang	8 906	8 791	8 791	-	-	25.92	<b>26.1</b>	<b>3.6</b>	7.3	0.99	0.47	0.31	-	1.77	1- % Urée / créatine	4.1%	4.0%	57.4%																																	
6604 Patho	8 071	7 976	7 354	21	601	22.80	61.8	<b>1.0</b>	59.2	0.37	0.13	0.14	-	0.64	2- % T4L / TSH	18.3%	18.0%	20.3%																																	
6605 Cyto	10 453	9 151	9 151	-	-	25.23	39.8	3.4	11.7	0.63	0.17	0.24	-	1.04	3- % Urines micr. / ur. exam. somm.	69.5%	62.9%	51.3%																																	
6606 Prél.	45 338	43 024	42 986	38	-	23.44	104.3	9.3	11.2	0.22	0.19	0.10	-	0.51	4- % Urines culture / ur. exam. somm.	59.2%	58.5%	50.4%																																	
6607 regroupés	577 718	593 756	588 065	49	5 642	24.10	<b>58.5</b>	15.3	3.8	0.41	0.17	0.29	0.10	0.78	5- % Diff. Man. / FSC	40.7%	29.6%	13.5%																																	
6608 Supra.	-	-	-	-	-	-	-	-	-	-	-	-	-	-	6- % Frottis orien / FSC	-	-	6.4%																																	
6600 Total	650 486	662 698	656 347	108	6 243	24.01	60.4	11.8	5.1	0.40	0.17	0.24	0.06	0.75	7- Nb. Lames / Cas cyto non gyn.	2.9	2.7	2.2																																	
6600 Total sans Prél.	605 148	619 674	613 361	70	6 243	24.06	56.5	12.0	4.7	0.43	0.17	0.27	0.08	0.79	8- Nb lames de routine / prélèvement chirurgical	5.2	6.1	3.7																																	
<table border="1"> <thead> <tr> <th></th> <th>2000-2001</th> <th>2001-2002</th> <th>2002-2003</th> <th>2003-2004</th> </tr> </thead> <tbody> <tr> <td>Nombre de test réalisés sur place</td> <td>173</td> <td>170</td> <td>172</td> <td>173</td> </tr> <tr> <td>Coûts directs bruts ajustés</td> <td>2 151 980</td> <td>2 248 729</td> <td>2 421 649</td> <td>2 547 710</td> </tr> <tr> <td>Total unités pondérées</td> <td>2 852 662</td> <td>3 027 884</td> <td>3 283 324</td> <td>3 396 017</td> </tr> <tr> <td>Coûts unitaire</td> <td><b>0.75</b></td> <td><b>0.74</b></td> <td><b>0.74</b></td> <td><b>0.75</b></td> </tr> <tr> <td>Coûts unitaire régional</td> <td>0.85</td> <td>0.87</td> <td>0.82</td> <td>0.78</td> </tr> <tr> <td>Coûts unitaire provincial</td> <td>0.76</td> <td>0.75</td> <td>0.75</td> <td>0.73</td> </tr> </tbody> </table>						2000-2001	2001-2002	2002-2003	2003-2004	Nombre de test réalisés sur place	173	170	172	173	Coûts directs bruts ajustés	2 151 980	2 248 729	2 421 649	2 547 710	Total unités pondérées	2 852 662	3 027 884	3 283 324	3 396 017	Coûts unitaire	<b>0.75</b>	<b>0.74</b>	<b>0.74</b>	<b>0.75</b>	Coûts unitaire régional	0.85	0.87	0.82	0.78	Coûts unitaire provincial	0.76	0.75	0.75	0.73	<b>Explication des indicateurs financiers</b> 1- Taux horaire = page650 ligne7colonne4 / colonne3 2- Unités pondérées / Heures travaillées = page650 ligne28colonne3 / ligne7colonne3 3- Procédures / Heures travaillées = page650 ligne30colonne3 / ligne7colonne3 4- Unités pondérées / Procédures = page650 ligne28colonne3 / ligne30colonne3 5- Coûts Hrs. travaillées / Unités pondérées = page650 ligne7colonne3 / ligne30colonne3 6- Charges et av. sociaux / Unités pondérées = page650 ligne10colonne4 + ligne11colonne4 / ligne28colonne3 7- Total autres charges / Unités pondérées = page650 ligne23colonne3 / ligne30colonne3 Comprend les services achetés ainsi que les fournitures et autres charges. 8- Ajustements / Unités pondérées = page650 ligne23colonne4 / ligne28colonne3 9- Coûts Bruts Ajustés / Unités pondérées = page650 ligne17colonne4 – ligne23colonne 4 / ligne28colonne3											
	2000-2001	2001-2002	2002-2003	2003-2004																																															
Nombre de test réalisés sur place	173	170	172	173																																															
Coûts directs bruts ajustés	2 151 980	2 248 729	2 421 649	2 547 710																																															
Total unités pondérées	2 852 662	3 027 884	3 283 324	3 396 017																																															
Coûts unitaire	<b>0.75</b>	<b>0.74</b>	<b>0.74</b>	<b>0.75</b>																																															
Coûts unitaire régional	0.85	0.87	0.82	0.78																																															
Coûts unitaire provincial	0.76	0.75	0.75	0.73																																															
<b>Banque de sang : Associé</b>						<b>Informatisation : Bell Canada</b>																																													

**Tableau de bord de gestion  
Laboratoire de biologie médicale**

<b>Région</b>	<b>Établissement</b>	<b>Classe</b>	<b>Ville</b>	<b>Responsable</b>
Saguenay-Lac St-Jean (2)	CENTRE DE SANTÉ ET DE SERVICES SOCIAUX DOMAINE-DU-ROY (1104-4187)	31	ROBERVAL	Mme Paola Milani 418-275-0110 (#2291)

Sous-centre d'activité	Nombre de procédure					Indicateurs financiers									Indicateurs d'utilisation de service			
	2002-2003	2003-2004				1- Taux horaire	2- Unités pondérées / Hrs. trav.	3- Procédures / Hrs. trav.	4- Unit. Pond / procédures	5- Salaires / Unit. pond.	6- Charges / Unit. pond.	7- Autre charges / Unit. Pond.	8- ajustements / Unit. pond.	9- coûts br. ajus. / Unit. pond.	2002-2003	2003-2004	Moyenne provinciale	
		Total	Production sur place		Achats													
		Établissement	Ventes															
6601 B.Sang	6 467	5 919	5 919	-	-	26.12	19.4	2.5	7.7	1.35	0.89	0.26	-	2.50	1- % Urée / créatine	46.7%	41.9%	57.4%
6604 Patho	7 115	5 895	4 788	828	279	22.30	47.7	1.6	29.0	0.47	0.26	0.23	-	0.96	2- % T4L / TSH	48.6%	48.5%	20.3%
6605 Cyto	2 061	3 607	-	-	3607	-	-	-	11.1	-	-	0.15	-	0.15	3- % Urines micr. / ur. exam. somm.	64.4%	64.8%	51.3%
6606 Prél.	21 497	25 210	25 137	73	-	22.74	78.8	9.3	8.5	0.29	0.14	0.07	-	0.50	4- % Urines culture / ur. exam. somm.	69.9%	64.1%	50.4%
6607 regroupés	368 485	382 450	368 879	6 572	6 999	24.76	58.8	14.8	4.0	0.42	0.21	0.37	0.11	0.89	5- % Diff. Man. / FSC	25.7%	19.8%	13.5%
6608 Supra.	-	-	-	-	-	-	-	-	-	-	-	-	-	-	6- % Frottis orien / FSC	7.9%	9.2%	6.4%
6600 Total	405 625	423 081	404 723	7 473	10 885	24.43	57.7	12.3	4.7	0.42	0.22	0.32	0.08	0.88	7- Nb. Lames / Cas cyto non gyn.	2.2	-	2.2
6600 Total sans Prél.	384 128	397 871	379 586	7 400	10 885	24.58	55.9	12.6	4.5	0.44	0.23	0.35	0.09	0.92	8- Nb lames de routine / prélèvement chirurgical	2.4	2.6	3.7
		<b>2000-2001</b>	<b>2001-2002</b>	<b>2002-2003</b>	<b>2003-2004</b>	<b>Explication des indicateurs financiers</b>												
Nombre de test réalisés sur place		158	158	152	158	1- Taux horaire = page650 ligne7colonne4 / colonne3												
Coûts directs bruts ajustés		1 795 287	1 757 089	1 736 442	1 743 801	2- Unités pondérées / Heures travaillées = page650 ligne28colonne3 / ligne7colonne3												
Total unités pondérées		1 834 396	1 879 813	1 846 100	1 985 728	3- Procédures / Heures travaillées = page650 ligne30colonne3 / ligne7colonne3												
Coûts unitaire		<b>0.98</b>	<b>0.93</b>	<b>0.94</b>	<b>0.88</b>	4- Unités pondérées / Procédures = page650 ligne28colonne3 / ligne30colonne3												
Coûts unitaire régional		0.85	0.87	0.82	0.78	5- Coûts Hrs. travaillées / Unités pondérées = page650 ligne7colonne3 / ligne30colonne3												
Coûts unitaire provincial		0.76	0.75	0.75	0.73	6- Charges et av. sociaux / Unités pondérées = page650 ligne10colonne4 + ligne11colonne4 / ligne28colonne3												
						7-Total autres charges / Unités pondérées = page650 ligne23colonne3 / ligne30colonne3 Comprend les services achetés ainsi que les fournitures et autres charges.												
						8-Ajustements / Unités pondérées = page650 ligne23colonne4 / ligne28colonne3												
						9-Coûts Bruts Ajustés / Unités pondérées = page650 ligne17colonne4 – ligne23colonne 4 / ligne28colonne3												
<b>Banque de sang : Associé</b>						<b>Informatisation : Bell Canada</b>												

**Tableau de bord de gestion  
Laboratoire de biologie médicale**

<b>Région</b>	<b>Établissement</b>	<b>Classe</b>	<b>Ville</b>	<b>Responsable</b>
Saguenay-Lac St-Jean (2)	CENTRE DE SANTÉ ET DE SERVICES SOCIAUX MARIA-CHAPDELAINE (1104-2991)	31	DOLBEAU-MISTASSINI	M Daniel Tremblay 418-276-1234 (# 4248)

Sous-centre d'activité	Nombre de procédure					Indicateurs financiers									Indicateurs d'utilisation de service																																				
	2002-2003	2003-2004				1- Taux horaire	2- Unités pondérées / Hrs. trav.	3- Procédures / Hrs. trav.	4- Unit. Pond / procédures	5- Salaires / Unit. pond.	6- Charges / Unit. pond.	7- Autre charges / Unit. Pond.	8- ajustements / Unit. pond.	9- coûts br. ajus. / Unit. pond.	2002-2003	2003-2004	Moyenne provinciale																																		
		Total	Production sur place		Achats																																														
		Établissement	Ventes																																																
6601 B.Sang	3 291	2 912	2 912	-	-	-	-	6.5	-	-	0.35	-	0.35	1- % Urée / créatine	32.5%	30.9%	57.4%																																		
6604 Patho	2 239	2 622	-	-	2 622	-	-	13.3	-	-	0.17	-	0.17	2- % T4L / TSH	21.9%	24.6%	20.3%																																		
6605 Cyto	1 435	1 623	1 623	-	-	-	-	12.4	-	-	0.59	-	0.59	3- % Urines micr. / ur. exam. somm.	43.7%	50.3%	51.3%																																		
6606 Prél.	31 005	32 640	32 640	-	-	-	-	9.6	-	-	-	-	-	4- % Urines culture / ur. exam. somm.	55.5%	55.1%	50.4%																																		
6607 regroupés	296 506	315 975	306 089	36	9 850	25.40	<b>45.8</b>	12.0	3.8	0.55	0.23	0.51	0.08	1.22	5- % Diff. Man. / FSC	24.8%	22.7%	13.5%																																	
6608 Supra.	-	-	-	-	-	-	-	-	-	-	-	-	-	-	6- % Frottis orien / FSC	5.3%	0.8%	6.4%																																	
<b>6600 Total</b>	<b>334 476</b>	<b>355 772</b>	<b>343 264</b>	<b>36</b>	<b>12 472</b>	<b>25.40</b>	<b>61.2</b>	<b>13.5</b>	<b>4.5</b>	<b>0.42</b>	<b>0.17</b>	<b>0.40</b>	<b>0.06</b>	<b>0.93</b>	7- Nb. Lames / Cas cyto non gyn.	2.0	2.0	2.2																																	
6600 Total sans Prél.	303 471	323 132	310 624	36	12 472	25.40	49.3	12.3	4.0	0.52	0.22	0.50	0.08	1.15	8- Nb lames de routine / prélèvement chirurgical	-	-	3.7																																	
<table border="1"> <thead> <tr> <th></th> <th>2000-2001</th> <th>2001-2002</th> <th>2002-2003</th> <th>2003-2004</th> </tr> </thead> <tbody> <tr> <td>Nombre de test réalisés sur place</td> <td>147</td> <td>143</td> <td>144</td> <td>147</td> </tr> <tr> <td>Coûts directs bruts ajustés</td> <td>1 370 500</td> <td>1 352 259</td> <td>1 417 859</td> <td>1 497 759</td> </tr> <tr> <td>Total unités pondérées</td> <td>1 642 931</td> <td>1 448 723</td> <td>1 575 685</td> <td>1 612 481</td> </tr> <tr> <td><b>Coûts unitaire</b></td> <td><b>0.83</b></td> <td><b>0.93</b></td> <td><b>0.90</b></td> <td><b>0.93</b></td> </tr> <tr> <td>Coûts unitaire régional</td> <td>0.85</td> <td>0.87</td> <td>0.82</td> <td>0.78</td> </tr> <tr> <td>Coûts unitaire provincial</td> <td>0.76</td> <td>0.75</td> <td>0.75</td> <td>0.73</td> </tr> </tbody> </table>						2000-2001	2001-2002	2002-2003	2003-2004	Nombre de test réalisés sur place	147	143	144	147	Coûts directs bruts ajustés	1 370 500	1 352 259	1 417 859	1 497 759	Total unités pondérées	1 642 931	1 448 723	1 575 685	1 612 481	<b>Coûts unitaire</b>	<b>0.83</b>	<b>0.93</b>	<b>0.90</b>	<b>0.93</b>	Coûts unitaire régional	0.85	0.87	0.82	0.78	Coûts unitaire provincial	0.76	0.75	0.75	0.73	<b>Explication des indicateurs financiers</b> 1- Taux horaire = page650 ligne7colonne4 / colonne3 2- Unités pondérées / Heures travaillées = page650 ligne28colonne3 / ligne7colonne3 3- Procédures / Heures travaillées = page650 ligne30colonne3 / ligne7colonne3 4- Unités pondérées / Procédures = page650 ligne28colonne3 / ligne30colonne3 5- Coûts Hrs. travaillées / Unités pondérées = page650 ligne7colonne3 / ligne30colonne3 6- Charges et av. sociaux / Unités pondérées = page650 ligne10colonne4 + ligne11colonne4 / ligne28colonne3 7- Total autres charges / Unités pondérées = page650 ligne23colonne3 / ligne30colonne3 Comprend les services achetés ainsi que les fournitures et autres charges. 8- Ajustements / Unités pondérées = page650 ligne23colonne4 / ligne28colonne3 9- Coûts Bruts Ajustés / Unités pondérées = page650 ligne17colonne4 - ligne23colonne 4 / ligne28colonne3											
	2000-2001	2001-2002	2002-2003	2003-2004																																															
Nombre de test réalisés sur place	147	143	144	147																																															
Coûts directs bruts ajustés	1 370 500	1 352 259	1 417 859	1 497 759																																															
Total unités pondérées	1 642 931	1 448 723	1 575 685	1 612 481																																															
<b>Coûts unitaire</b>	<b>0.83</b>	<b>0.93</b>	<b>0.90</b>	<b>0.93</b>																																															
Coûts unitaire régional	0.85	0.87	0.82	0.78																																															
Coûts unitaire provincial	0.76	0.75	0.75	0.73																																															
<b>Banque de sang : Associé</b>						<b>Informatisation : Bell Canada</b>																																													

**Tableau de bord de gestion  
Laboratoire de biologie médicale**

<b>Région</b>	<b>Établissement</b>	<b>Classe</b>	<b>Ville</b>	<b>Responsable</b>
Québec (3)	CENTRE DE SANTÉ ET DE SERVICES SOCIAUX DE CHARLEVOIX (1104-4336)	32	BAIE ST-PAUL	M Rémi Lavoie 418-435-5150 (# 2185)

Sous-centre d'activité	Nombre de procédure					Indicateurs financiers									Indicateurs d'utilisation de service			
	2002-2003	2003-2004				1- Taux horaire	2- Unités pondérées s / Hrs. trav.	3- Procédure s / Hrs. trav.	4- Unit. Pond / procédure s	5- Salaires / Unit. pond.	6- Charges / Unit. pond.	7- Autre charges / Unit. Pond.	8- ajustemen ts / Unit. pond.	9- coûts br. ajus. / Unit. pond.	2002- 2003	2003- 2004	Moyenne provinciale	
		Total	Production sur place		Achats													
			Établissement	Ventes														
6601 B.Sang	8 093	9 197	9 197	-	-	-	-	-	-	-	-	-	-	1- % Urée / créatine	78.6%	77.3%	57.4%	
6604 Patho	4 196	2 098	-	-	2 098	-	-	-	-	-	-	-	-	2- % T4L / TSH	25.4%	19.3%	20.3%	
6605 Cyto	430	-	-	-	-	-	-	-	-	-	-	-	-	3- % Urines micr. / ur. exam. somm.	78.9%	80.4%	51.3%	
6606 Prél.	47 754	43 021	43 021	-	-	-	-	-	-	-	-	-	-	4- % Urines culture / ur. exam. somm.	60.3%	61.5%	50.4%	
6607 regroupés	443 932	437 048	429 676	3 101	4 271	24.64	<b>60.8</b>	15.1	4.0	0.41	0.20	0.38	-	0.99	5- % Diff. Man. / FSC	38.5%	39.4%	13.5%
6608 Supra.	-	-	-	-	-	-	-	-	-	-	-	-	-	6- % Frottis orien / FSC	7.5%	6.6%	6.4%	
6600 Total	504 405	491 364	481 894	3 101	6 369	24.64	60.8	15.1	4.0	0.41	0.20	0.38	-	0.99	7- Nb. Lames / Cas cyto non gyn.	2.3	-	2.2
6600 Total sans Prél.	456 651	448 343	438 873	3 101	6 369	-	-	-	-	-	-	-	-	8- Nb lames de routine / prélèvement chirurgical	-	-	3.7	
		<b>2000-2001</b>	<b>2001-2002</b>	<b>2002-2003</b>	<b>2003-2004</b>	<b>Explication des indicateurs financiers</b>												
Nombre de test réalisés sur place		145	142	141	145	1- Taux horaire = page650 ligne7colonne4 / colonne3												
Coûts directs bruts ajustés		1 766 847	1 926 195	2 068 175	1 927 811	2- Unités pondérées / Heures travaillées = page650 ligne28colonne3 / ligne7colonne3												
Total unités pondérées		1 909 481	2 126 762	2 172 587	1 951 502	3- Procédures / Heures travaillées = page650 ligne30colonne3 / ligne7colonne3												
Coûts unitaire		<b>0.93</b>	<b>0.91</b>	<b>0.95</b>	<b>0.99</b>	4- Unités pondérées / Procédures = page650 ligne28colonne3 / ligne30colonne3												
Coûts unitaire régional		0.84	0.83	0.85	0.82	5- Coûts Hrs. travaillées / Unités pondérées = page650 ligne7colonne3 / ligne30colonne3												
Coûts unitaire provincial		0.76	0.75	0.75	0.73	6- Charges et av. sociaux / Unités pondérées = page650 ligne10colonne4 + ligne11colonne4 / ligne28colonne3												
						7-Total autres charges / Unités pondérées = page650 ligne23colonne3 / ligne30colonne3 Comprend les services achetés ainsi que les fournitures et autres charges.												
						8-Ajustements / Unités pondérées = page650 ligne23colonne4 / ligne28colonne3												
						9-Coûts Bruts Ajustés / Unités pondérées = page650 ligne17colonne4 – ligne23colonne 4 / ligne28colonne3												
<b>Banque de sang : Associé</b>						<b>Informatisation : MédiSolution</b>												

**Tableau de bord de gestion  
Laboratoire de biologie médicale**

<b>Région</b> Québec (3)	<b>Établissement</b> CENTRE DE SANTÉ ET DE SERVICES SOCIAUX DE PORTNEUF (1104-3650)	<b>Classe</b> 40	<b>Ville</b> PORTNEUF	<b>Responsable</b> Mme Renée Jinchereau 418-337-4611 (# 506)
-----------------------------	---	---------------------	--------------------------	--

Sous-centre d'activité	Nombre de procédure					Indicateurs financiers									Indicateurs d'utilisation de service		
	2002-2003	2003-2004				1- Taux horaire	2- Unités pondérées / Hrs. trav.	3- Procédures / Hrs. trav.	4- Unit. Pond / procédures	5- Salaires / Unit. pond.	6- Charges / Unit. pond.	7- Autre charges / Unit. Pond.	8- ajustements / Unit. pond.	9- coûts br. ajus. / Unit. pond.	2002-2003	2003-2004	Moyenne provinciale
		Total	Production sur place		Achats												
		Établissement	Ventes														
6601 B.Sang	574	664	664	-	-	-	-	-	-	-	-	-	-	1- % Urée / créatine	63.7%	64.9%	57.4%
6604 Patho	1 445	-	-	-	-	-	-	-	-	-	-	-	-	2- % T4L / TSH	12.7%	13.5%	20.3%
6605 Cyto	-	-	-	-	-	-	-	-	-	-	-	-	-	3- % Urines micr. / ur. exam. somm.	44.9%	42.7%	51.3%
6606 Prél.	62 549	66 071	66 071	-	26.48	117.1	15.4	7.6	0.23	0.09	0.10	-	0.42	4- % Urines culture / ur. exam. somm.	49.2%	48.1%	50.4%
6607 regroupés	373 080	399 650	398 331	1 102	24.51	74.6	22.6	3.3	0.33	0.14	0.29	-	0.76	5- % Diff. Man. / FSC	29.3%	25.8%	13.5%
6608 Supra.	-	-	-	-	-	-	-	-	-	-	-	-	-	6- % Frottis orien / FSC	7.1%	6.9%	6.4%
6600 Total	437 648	466 385	465 066	1 102	24.80	80.9	21.5	3.8	0.31	0.13	0.25	-	0.69	7- Nb. Lames / Cas cyto non gyn.	-	-	2.2
6600 Total sans Prél.	375 099	400 314	398 995	1 102	24.51	74.6	22.6	3.3	0.33	0.14	0.29	-	0.76	8- Nb lames de routine / prélèvement chirurgical	-	-	3.7
	<b>2000-2001</b>	<b>2001-2002</b>	<b>2002-2003</b>	<b>2003-2004</b>	<b>Explication des indicateurs financiers</b>												
Nombre de test réalisés sur place	82	71	78	82	1- Taux horaire = page650 ligne7colonne4 / colonne3												
Coûts directs bruts ajustés	1 036 734	1 095 569	1 116 969	1 205 262	2- Unités pondérées / Heures travaillées = page650 ligne28colonne3 / ligne7colonne3												
Total unités pondérées	1 529 825	1 666 553	1 648 519	1 751 825	3- Procédures / Heures travaillées = page650 ligne30colonne3 / ligne7colonne3												
Coûts unitaire	<b>0.68</b>	<b>0.66</b>	<b>0.68</b>	<b>0.69</b>	4- Unités pondérées / Procédures = page650 ligne28colonne3 / ligne30colonne3												
Coûts unitaire régional	0.84	0.83	0.85	0.82	5- Coûts Hrs. travaillées / Unités pondérées = page650 ligne7colonne3 / ligne30colonne3												
Coûts unitaire provincial	0.76	0.75	0.75	0.73	6- Charges et av. sociaux / Unités pondérées = page650 ligne10colonne4 + ligne11colonne4 / ligne28colonne3												
					7-Total autres charges / Unités pondérées = page650 ligne23colonne3 / ligne30colonne3 Comprend les services achetés ainsi que les fournitures et autres charges.												
					8-Ajustements / Unités pondérées = page650 ligne23colonne4 / ligne28colonne3												
					9-Coûts Bruts Ajustés / Unités pondérées = page650 ligne17colonne4 – ligne23colonne 4 / ligne28colonne3												
<b>Banque de sang :</b>					<b>Informatisation : MédiSolution</b>												

**Tableau de bord de gestion  
Laboratoire de biologie médicale**

<b>Région</b> Québec (3)	<b>Établissement</b> CENTRE DE SANTÉ ET DE SERVICES SOCIAUX DE QUÉBEC-NORD (1104-4161)	<b>Classe</b> 21	<b>Ville</b> BEAUPRÉ	<b>Responsable</b> Mme Richard Fortin 418-827-5241
-----------------------------	--	---------------------	-------------------------	--

Sous-centre d'activité	Nombre de procédure					Indicateurs financiers									Indicateurs d'utilisation de service																																				
	2002-2003	2003-2004			Achats	1- Taux horaire	2- Unités pondérées / Hrs. trav.	3- Procédure s / Hrs. trav.	4- Unit. Pond / procédures	5- Salaires / Unit. pond.	6- Charges / Unit. pond.	7- Autre charges / Unit. Pond.	8- ajustements / Unit. pond.	9- coûts br. ajust. / Unit. pond.	2002-2003	2003-2004	Moyenne provinciale																																		
		Total	Production sur place																																																
		Établissement	Ventes																																																
6601 B.Sang	6 115	2 288	2 288	-	-	-	-	-	-	-	-	-	-	1- % Urée / créatine	53.0%	66.1%	57.4%																																		
6604 Patho	723	324	-	-	324	-	-	-	-	-	-	-	-	2- % T4L / TSH	11.5%	17.2%	20.3%																																		
6605 Cyto	-	-	-	-	-	-	-	-	-	-	-	-	-	3- % Urines micr. / ur. exam. somm.	52.2%	47.4%	51.3%																																		
6606 Prél.	75 519	81 412	81 412	-	-	22.72	<b>64.9</b>	<b>3.1</b>	20.7	0.35	0.16	0.15	-	0.65	4- % Urines culture / ur. exam. somm.	46.3%	231.6%	50.4%																																	
6607 regroupés	687 981	710 004	271 379	307	438 318	25.04	98.6	26.4	3.7	0.25	0.11	0.26	-	0.62	5- % Diff. Man. / FSC	23.3%	19.9%	13.5%																																	
6608 Supra.	-	-	-	-	-	-	-	-	-	-	-	-	-	-	6- % Frottis orien / FSC	5.7%	3.7%	6.4%																																	
6600 Total	770 338	794 028	355 079	307	438 642	24.21	86.6	18.1	4.8	0.28	0.12	0.23	-	0.63	7- Nb. Lames / Cas cyto non gyn.	-	-	2.2																																	
6600 Total sans Prél.	694 819	712 616	273 667	307	438 642	25.04	98.6	26.4	3.7	0.25	0.11	0.26	-	0.62	8- Nb lames de routine / prélèvement chirurgical	-	-	3.7																																	
<table border="1"> <thead> <tr> <th></th> <th>2000-2001</th> <th>2001-2002</th> <th>2002-2003</th> <th>2003-2004</th> </tr> </thead> <tbody> <tr> <td>Nombre de test réalisés sur place</td> <td>116</td> <td>127</td> <td>222</td> <td>116</td> </tr> <tr> <td>Coûts directs bruts ajustés</td> <td>2 064 819</td> <td>2 234 776</td> <td>2 346 105</td> <td>2 376 559</td> </tr> <tr> <td>Total unités pondérées</td> <td>3 394 212</td> <td>3 519 727</td> <td>3 854 460</td> <td>3 754 763</td> </tr> <tr> <td>Coûts unitaire</td> <td><b>0.61</b></td> <td><b>0.63</b></td> <td><b>0.61</b></td> <td><b>0.63</b></td> </tr> <tr> <td>Coûts unitaire régional</td> <td>0.84</td> <td>0.83</td> <td>0.85</td> <td>0.82</td> </tr> <tr> <td>Coûts unitaire provincial</td> <td>0.76</td> <td>0.75</td> <td>0.75</td> <td>0.73</td> </tr> </tbody> </table>						2000-2001	2001-2002	2002-2003	2003-2004	Nombre de test réalisés sur place	116	127	222	116	Coûts directs bruts ajustés	2 064 819	2 234 776	2 346 105	2 376 559	Total unités pondérées	3 394 212	3 519 727	3 854 460	3 754 763	Coûts unitaire	<b>0.61</b>	<b>0.63</b>	<b>0.61</b>	<b>0.63</b>	Coûts unitaire régional	0.84	0.83	0.85	0.82	Coûts unitaire provincial	0.76	0.75	0.75	0.73	<b>Explication des indicateurs financiers</b> 1- Taux horaire = page650 ligne7colonne4 / colonne3 2- Unités pondérées / Heures travaillées = page650 ligne28colonne3 / ligne7colonne3 3- Procédures / Heures travaillées = page650 ligne30colonne3 / ligne7colonne3 4- Unités pondérées / Procédures = page650 ligne28colonne3 / ligne30colonne3 5- Coûts Hrs. travaillées / Unités pondérées = page650 ligne7colonne3 / ligne30colonne3 6- Charges et av. sociaux / Unités pondérées = page650 ligne10colonne4 + ligne11colonne4 / ligne28colonne3 7- Total autres charges / Unités pondérées = page650 ligne23colonne3 / ligne30colonne3 Comprend les services achetés ainsi que les fournitures et autres charges. 8- Ajustements / Unités pondérées = page650 ligne23colonne4 / ligne28colonne3 9- Coûts Bruts Ajustés / Unités pondérées = page650 ligne17colonne4 – ligne23colonne 4 / ligne28colonne3											
	2000-2001	2001-2002	2002-2003	2003-2004																																															
Nombre de test réalisés sur place	116	127	222	116																																															
Coûts directs bruts ajustés	2 064 819	2 234 776	2 346 105	2 376 559																																															
Total unités pondérées	3 394 212	3 519 727	3 854 460	3 754 763																																															
Coûts unitaire	<b>0.61</b>	<b>0.63</b>	<b>0.61</b>	<b>0.63</b>																																															
Coûts unitaire régional	0.84	0.83	0.85	0.82																																															
Coûts unitaire provincial	0.76	0.75	0.75	0.73																																															
<b>Banque de sang : Associé</b>					<b>Informatisation : MédiSolution</b>																																														

**Tableau de bord de gestion  
Laboratoire de biologie médicale**

<b>Région</b> Québec (3)	<b>Établissement</b> CENTRE HOSPITALIER AFFILIÉ UNIVERSITAIRE DE QUÉBEC (1316-3092)	<b>Classe</b> 31	<b>Ville</b> QUÉBEC	<b>Responsable</b> M. Pierre Mathieu 418-649-0252 (# 5604)
-----------------------------	---	---------------------	------------------------	--

Sous-centre d'activité	Nombre de procédure					Indicateurs financiers									Indicateurs d'utilisation de service			
	2002-2003	2003-2004			Achats	1- Taux horaire	2- Unités pondérées / Hrs. trav.	3- Procédures / Hrs. trav.	4- Unit. Pond / procédures	5- Salaires / Unit. pond.	6- Charges / Unit. pond.	7- Autre charges / Unit. Pond.	8- ajustements / Unit. pond.	9- coûts br. ajus. / Unit. pond.	2002-2003	2003-2004	Moyenne provinciale	
		Total	Production sur place															
		Établissement	Ventes															
6601 B.Sang	89 134	65 844	65 800	44	-	26.70	30.4	4.3	7.1	0.88	0.37	0.35	0.26	1.33	1- % Urée / créatine	80.5%	78.1%	57.4%
6604 Patho	59 911	51 400	46 378	4 882	140	22.85	58.0	1.0	59.0	0.39	0.14	0.19	0.00	0.72	2- % T4L / TSH	15.7%	17.4%	20.3%
6605 Cyto	162 223	155 314	148 097	7 217	-	23.88	29.0	3.3	8.8	0.82	0.36	0.08	0.13	1.14	3- % Urines micr. / ur. exam. somm.	53.6%	52.0%	51.3%
6606 Prél.	100 196	84 463	84 462	1	-	22.08	46.7	4.7	10.0	0.47	0.19	0.10	-	0.76	4- % Urines culture / ur. exam. somm.	44.8%	50.4%	50.4%
6607 regroupés	3 706 327	3 269 318	3 208 772	42 017	18 529	24.33	57.5	13.3	4.3	0.42	0.19	0.28	0.01	0.88	5- % Diff. Man. / FSC	20.7%	14.5%	13.5%
6608 Supra.	-	-	-	-	-	-	-	-	-	-	-	-	-	-	6- % Frottis orien / FSC	1.5%	1.3%	6.4%
6600 Total	4 117 791	3 626 339	3 553 509	54 161	18 669	24.06	52.4	9.6	5.5	0.46	0.20	0.25	0.02	0.88	7- Nb. Lames / Cas cyto non gyn.	2.0	1.9	2.2
6600 Total sans Prél.	4 017 595	3 541 876	3 469 047	54 160	18 669	24.16	52.7	9.8	5.3	0.46	0.20	0.25	0.02	0.89	8- Nb lames de routine / prélèvement chirurgical	4.1	4.6	3.7
Nombre de test réalisés sur place	2000-2001	2001-2002	2002-2003	2003-2004	Explication des indicateurs financiers													
Coûts directs bruts ajustés	422	465	417	422	1- Taux horaire = page650 ligne7colonne4 / colonne3													
Total unités pondérées	16 361 252	16 224 558	16 824 554	17 427 735	2- Unités pondérées / Heures travaillées = page650 ligne28colonne3 / ligne7colonne3													
Coûts unitaire	17 449 583	18 269 969	17 517 570	19 784 841	3- Procédures / Heures travaillées = page650 ligne30colonne3 / ligne7colonne3													
Coûts unitaire régional	0.94	0.89	0.96	0.88	4- Unités pondérées / Procédures = page650 ligne28colonne3 / ligne30colonne3													
Coûts unitaire provincial	0.84	0.83	0.85	0.82	5- Coûts Hrs. travaillées / Unités pondérées = page650 ligne7colonne3 / ligne30colonne3													
	0.76	0.75	0.75	0.73	6- Charges et av. sociaux / Unités pondérées = page650 ligne10colonne4 + ligne11colonne4 / ligne28colonne3													
					7-Total autres charges / Unités pondérées = page650 ligne23colonne3 / ligne30colonne3 Comprend les services achetés ainsi que les fournitures et autres charges.													
					8-Ajustements / Unités pondérées = page650 ligne23colonne4 / ligne28colonne3													
					9-Coûts Bruts Ajustés / Unités pondérées = page650 ligne17colonne4 – ligne23colonne 4 / ligne28colonne3													
<b>Banque de sang : Désigné</b>					<b>Informatisation : MédiSolution</b>													

**Tableau de bord de gestion  
Laboratoire de biologie médicale**

<b>Région</b> Québec (3)	<b>Établissement</b> CENTRE HOSPITALIER UNIVERSITAIRE DE QUÉBEC (1104-2371)	<b>Classe</b> 31	<b>Ville</b> QUÉBEC + STE-FOY	<b>Responsable</b> M. Laurent Bourque 418-525-4444 (# 53858)
-----------------------------	---	---------------------	----------------------------------	--

Sous-centre d'activité	Nombre de procédure					Indicateurs financiers									Indicateurs d'utilisation de service																																				
	2002-2003	2003-2004			Achats	1- Taux horaire	2- Unités pondérées s / Hrs. trav.	3- Procédure s / Hrs. trav.	4- Unit. Pond / procédure s	5- Salaires / Unit. pond.	6- Charges / Unit. pond.	7- Autre charges / Unit. Pond.	8- ajustemen ts / Unit. pond.	9- coûts br. ajus. / Unit. pond.	2002- 2003	2003- 2004	Moyenne provinciale																																		
		Total	Production sur place																																																
		Établissement	Ventes																																																
6601 B.Sang	119 609	115 463	114 819	644	-	24.58	28.0	3.7	7.6	0.88	0.30	0.37	0.17	1.38	1- % Urée / créatine	76.0%	73.3%	57.4%																																	
6604 Patho	65 353	48 613	42 326	5 719	568	23.99	57.8	1.5	38.4	0.41	0.16	0.24	-	0.81	2- % T4L / TSH	14.5%	13.4%	20.3%																																	
6605 Cyto	64 542	85 855	61 293	2 060	22502	23.87	31.5	3.1	10.1	0.76	0.34	0.20	0.00	1.30	3- % Urines micr. / ur. exam. somm.	47.6%	44.7%	51.3%																																	
6606 Prél.	135 156	136 014	136 014	-	-	23.88	44.0	4.5	9.8	0.54	0.25	0.12	-	0.92	4- % Urines culture / ur. exam. somm.	52.5%	50.9%	50.4%																																	
6607 regroupés	5 181 925	5 609 088	5 493 619	100 724	14 745	24.73	70.0	14.7	4.8	0.35	0.16	0.31	0.01	0.81	5- % Diff. Man. / FSC	19.4%	16.2%	13.5%																																	
6608 Supra.	-	-	-	-	-	24.06	77.5	15.1	5.1	0.31	0.16	0.18	0.12	0.53	6- % Frottis orien / FSC	4.4%	4.0%	6.4%																																	
6600 Total	5 566 585	5 995 033	5 848 071	109 147	37 815	24.55	63.6	11.8	5.4	0.39	0.17	0.29	0.02	0.83	7- Nb. Lames / Cas cyto non gyn.	2.2	2.2	2.2																																	
6600 Total sans Prél.	5 431 429	5 859 019	5 712 057	109 147	37 815	24.59	64.8	12.2	5.3	0.38	0.17	0.30	0.02	0.83	8- Nb lames de routine / prélèvement chirurgical	3.1	3.4	3.7																																	
<table border="1"> <thead> <tr> <th></th> <th>2000-2001</th> <th>2001-2002</th> <th>2002-2003</th> <th>2003-2004</th> </tr> </thead> <tbody> <tr> <td>Nombre de test réalisés sur place</td> <td>527</td> <td>543</td> <td>517</td> <td>527</td> </tr> <tr> <td>Coûts directs bruts ajustés</td> <td>22 489 250</td> <td>23 895 028</td> <td>25 515 984</td> <td>26 801 210</td> </tr> <tr> <td>Total unités pondérées</td> <td>26 488 699</td> <td>27 872 354</td> <td>29 633 908</td> <td>32 329 866</td> </tr> <tr> <td>Coûts unitaire</td> <td><b>0.85</b></td> <td><b>0.86</b></td> <td><b>0.86</b></td> <td><b>0.83</b></td> </tr> <tr> <td>Coûts unitaire régional</td> <td>0.84</td> <td>0.83</td> <td>0.85</td> <td>0.82</td> </tr> <tr> <td>Coûts unitaire provincial</td> <td>0.76</td> <td>0.75</td> <td>0.75</td> <td>0.73</td> </tr> </tbody> </table>						2000-2001	2001-2002	2002-2003	2003-2004	Nombre de test réalisés sur place	527	543	517	527	Coûts directs bruts ajustés	22 489 250	23 895 028	25 515 984	26 801 210	Total unités pondérées	26 488 699	27 872 354	29 633 908	32 329 866	Coûts unitaire	<b>0.85</b>	<b>0.86</b>	<b>0.86</b>	<b>0.83</b>	Coûts unitaire régional	0.84	0.83	0.85	0.82	Coûts unitaire provincial	0.76	0.75	0.75	0.73	<b>Explication des indicateurs financiers</b> 1- Taux horaire = page650 ligne7colonne4 / colonne3 2- Unités pondérées / Heures travaillées = page650 ligne28colonne3 / ligne7colonne3 3- Procédures / Heures travaillées = page650 ligne30colonne3 / ligne7colonne3 4- Unités pondérées / Procédures = page650 ligne28colonne3 / ligne30colonne3 5- Coûts Hrs. travaillées / Unités pondérées = page650 ligne7colonne3 / ligne30colonne3 6- Charges et av. sociaux / Unités pondérées = page650 ligne10colonne4 + ligne11colonne4 / ligne28colonne3 7- Total autres charges / Unités pondérées = page650 ligne23colonne3 / ligne30colonne3 Comprend les services achetés ainsi que les fournitures et autres charges. 8- Ajustements / Unités pondérées = page650 ligne23colonne4 / ligne28colonne3 9- Coûts Bruts Ajustés / Unités pondérées = page650 ligne17colonne4 – ligne23colonne 4 / ligne28colonne3											
	2000-2001	2001-2002	2002-2003	2003-2004																																															
Nombre de test réalisés sur place	527	543	517	527																																															
Coûts directs bruts ajustés	22 489 250	23 895 028	25 515 984	26 801 210																																															
Total unités pondérées	26 488 699	27 872 354	29 633 908	32 329 866																																															
Coûts unitaire	<b>0.85</b>	<b>0.86</b>	<b>0.86</b>	<b>0.83</b>																																															
Coûts unitaire régional	0.84	0.83	0.85	0.82																																															
Coûts unitaire provincial	0.76	0.75	0.75	0.73																																															
<b>Banque de sang : Désigné</b>						<b>Informatisation : MédiSolution</b>																																													

**Tableau de bord de gestion  
Laboratoire de biologie médicale**

<b>Région</b> Québec (3)	<b>Établissement</b> HOPITAL LAVAL (1362-3616)	<b>Classe</b> 31	<b>Ville</b> QUÉBEC (STE-FOY)	<b>Responsable</b> Mme Johanne Joly 418-656-8711 (# 5506)
-----------------------------	---	---------------------	----------------------------------	---

Sous-centre d'activité	Nombre de procédure					Indicateurs financiers									Indicateurs d'utilisation de service																																				
	2002-2003	2003-2004			Achats	1- Taux horaire	2- Unités pondérées / Hrs. trav.	3- Procédures / Hrs. trav.	4- Unit. Pond / procédures	5- Salaires / Unit. pond.	6- Charges / Unit. pond.	7- Autre charges / Unit. Pond.	8- ajustements / Unit. pond.	9- coûts br. ajus. / Unit. pond.	2002-2003	2003-2004	Moyenne provinciale																																		
		Total	Production sur place																																																
Établissement	Ventes																																																		
6601 B.Sang	71 355	60 710	57 252	3 458	-	25.62	42.9	7.4	5.8	0.60	0.22	0.22	-	1.04	1- % Urée / créatine	84.2%	87.5%	57.4%																																	
6604 Patho	9 108	9 582	7 833	230	1 519	22.15	<b>34.7</b>	<b>0.8</b>	45.6	0.64	0.33	0.31	-	1.28	2- % T4L / TSH	35.6%	31.8%	20.3%																																	
6605 Cyto	4 428	5 318	5 171	147	-	26.30	33.8	<b>1.1</b>	30.0	0.78	0.48	0.24	-	1.50	3- % Urines micr. / ur. exam. somm.	65.5%	65.1%	51.3%																																	
6606 Prél.	30 628	29 953	29 903	50	-	24.21	<b>52.0</b>	<b>5.2</b>	10.0	0.47	0.16	0.12	-	0.75	4- % Urines culture / ur. exam. somm.	50.1%	43.0%	50.4%																																	
6607 regroupés	1 575 392	1 763 378	1 715 591	35 998	11 789	25.38	88.3	20.8	4.2	0.29	0.12	0.24	0.02	0.62	5- % Diff. Man. / FSC	22.9%	22.0%	13.5%																																	
6608 Supra.	-	-	-	-	-	-	-	-	-	-	-	-	-	-	6- % Frottis orien / FSC	17.9%	65.0%	6.4%																																	
6600 Total	1 690 911	1 868 941	1 815 750	39 883	13 308	25.02	75.3	16.1	4.7	0.33	0.14	0.24	0.02	0.69	7- Nb. Lames / Cas cyto non gyn.	4.6	4.7	2.2																																	
6600 Total sans Prél.	1 660 283	1 838 988	1 785 847	39 833	13 308	25.07	76.5	16.7	4.6	0.33	0.14	0.25	0.02	0.69	8- Nb lames de routine / prélèvement chirurgical	4.5	4.6	3.7																																	
<table border="1"> <thead> <tr> <th></th> <th>2000-2001</th> <th>2001-2002</th> <th>2002-2003</th> <th>2003-2004</th> </tr> </thead> <tbody> <tr> <td>Nombre de test réalisés sur place</td> <td>282</td> <td>274</td> <td>281</td> <td>282</td> </tr> <tr> <td>Coûts directs bruts ajustés</td> <td>4 738 462</td> <td>5 084 619</td> <td>5 496 856</td> <td>6 064 104</td> </tr> <tr> <td>Total unités pondérées</td> <td>6 858 257</td> <td>7 513 428</td> <td>7 696 640</td> <td>8 733 661</td> </tr> <tr> <td>Coûts unitaire</td> <td><b>0.69</b></td> <td><b>0.68</b></td> <td><b>0.71</b></td> <td><b>0.69</b></td> </tr> <tr> <td>Coûts unitaire régional</td> <td>0.84</td> <td>0.83</td> <td>0.85</td> <td>0.82</td> </tr> <tr> <td>Coûts unitaire provincial</td> <td>0.76</td> <td>0.75</td> <td>0.75</td> <td>0.73</td> </tr> </tbody> </table>						2000-2001	2001-2002	2002-2003	2003-2004	Nombre de test réalisés sur place	282	274	281	282	Coûts directs bruts ajustés	4 738 462	5 084 619	5 496 856	6 064 104	Total unités pondérées	6 858 257	7 513 428	7 696 640	8 733 661	Coûts unitaire	<b>0.69</b>	<b>0.68</b>	<b>0.71</b>	<b>0.69</b>	Coûts unitaire régional	0.84	0.83	0.85	0.82	Coûts unitaire provincial	0.76	0.75	0.75	0.73	<b>Explication des indicateurs financiers</b> 1- Taux horaire = page650 ligne7colonne4 / colonne3 2- Unités pondérées / Heures travaillées = page650 ligne28colonne3 / ligne7colonne3 3- Procédures / Heures travaillées = page650 ligne30colonne3 / ligne7colonne3 4- Unités pondérées / Procédures = page650 ligne28colonne3 / ligne30colonne3 5- Coûts Hrs. travaillées / Unités pondérées = page650 ligne7colonne3 / ligne30colonne3 6- Charges et av. sociaux / Unités pondérées = page650 ligne10colonne4 + ligne11colonne4 / ligne28colonne3 7- Total autres charges / Unités pondérées = page650 ligne23colonne3 / ligne30colonne3 Comprend les services achetés ainsi que les fournitures et autres charges. 8- Ajustements / Unités pondérées = page650 ligne23colonne4 / ligne28colonne3 9- Coûts Bruts Ajustés / Unités pondérées = page650 ligne17colonne4 – ligne23colonne 4 / ligne28colonne3											
	2000-2001	2001-2002	2002-2003	2003-2004																																															
Nombre de test réalisés sur place	282	274	281	282																																															
Coûts directs bruts ajustés	4 738 462	5 084 619	5 496 856	6 064 104																																															
Total unités pondérées	6 858 257	7 513 428	7 696 640	8 733 661																																															
Coûts unitaire	<b>0.69</b>	<b>0.68</b>	<b>0.71</b>	<b>0.69</b>																																															
Coûts unitaire régional	0.84	0.83	0.85	0.82																																															
Coûts unitaire provincial	0.76	0.75	0.75	0.73																																															
<b>Banque de sang : Associé</b>						<b>Informatisation : MédiSolution</b>																																													

**Tableau de bord de gestion  
Laboratoire de biologie médicale**

<b>Région</b>	<b>Établissement</b>	<b>Classe</b>	<b>Ville</b>	<b>Responsable</b>
Québec (3)	L'HOPITAL JEFFERY HALE (1264-8408)	31	QUÉBEC	Mme Louise Lagacé 418-683-4471 (# 516)

Sous-centre d'activité	Nombre de procédure					Indicateurs financiers									Indicateurs d'utilisation de service			
	2002-2003	2003-2004				1- Taux horaire	2- Unités pondérées / Hrs. trav.	3- Procédure s / Hrs. trav.	4- Unit. Pond / procédures	5- Salaires / Unit. pond.	6- Charges / Unit. pond.	7- Autre charges / Unit. Pond.	8- ajustements / Unit. pond.	9- coûts br. ajus. / Unit. pond.	2002-2003	2003-2004	Moyenne provinciale	
		Total	Production sur place		Achats													
		Établissement	Ventes															
6601 B.Sang	322	242	242	-	-	-	-	-	-	-	-	-	-	1- % Urée / créatine	88.0%	88.4%	57.4%	
6604 Patho	177	164	-	-	164	-	-	-	-	-	-	-	-	2- % T4L / TSH	14.5%	13.7%	20.3%	
6605 Cyto	-	-	-	-	-	-	-	-	-	-	-	-	-	3- % Urines micr. / ur. exam. somm.	75.0%	92.4%	51.3%	
6606 Prél.	27 721	26 670	26 604	66	-	21.88	87.3	8.6	10.1	0.25	0.06	0.17	-	0.48				
6607 regroupés	248 308	246 857	227 160	19	19 678	25.76	<b>48.8</b>	17.4	2.8	0.53	0.22	0.35	0.14	0.96				
6608 Supra.	-	-	-	-	-	-	-	-	-	-	-	-	-	-				
<b>6600 Total</b>	<b>276 528</b>	<b>273 933</b>	<b>254 006</b>	<b>85</b>	<b>19 842</b>	<b>25.02</b>	<b>56.2</b>	<b>15.7</b>	<b>3.6</b>	<b>0.45</b>	<b>0.17</b>	<b>0.29</b>	<b>0.10</b>	<b>0.82</b>	4- % Urines culture / ur. exam. somm.	-	-	50.4%
6600 Total sans Prél.	248 807	247 263	227 402	19	19 842	25.76	48.8	17.4	2.8	0.53	0.22	0.35	0.14	0.96	5- % Diff. Man. / FSC	25.7%	19.0%	13.5%
	<b>2000-2001</b>	<b>2001-2002</b>	<b>2002-2003</b>	<b>2003-2004</b>	<b>Explication des indicateurs financiers</b>									6- % Frottis orien / FSC	0.5%	3.1%	6.4%	
Nombre de test réalisés sur place	68	67	67	68	1- Taux horaire = page650 ligne7colonne4 / colonne3									7- Nb. Lames / Cas cyto non gyn.	-	-	2.2	
Coûts directs bruts ajustés	656 758	679 542	704 142	742 038	2- Unités pondérées / Heures travaillées = page650 ligne28colonne3 / ligne7colonne3									8- Nb lames de routine / prélèvement chirurgical	-	-	3.7	
Total unités pondérées	940 581	932 119	931 159	906 762	3- Procédures / Heures travaillées = page650 ligne30colonne3 / ligne7colonne3													
Coûts unitaire	<b>0.70</b>	<b>0.73</b>	<b>0.76</b>	<b>0.82</b>	4- Unités pondérées / Procédures = page650 ligne28colonne3 / ligne30colonne3													
Coûts unitaire régional	0.84	0.83	0.85	0.82	5- Coûts Hrs. travaillées / Unités pondérées = page650 ligne7colonne3 / ligne30colonne3													
Coûts unitaire provincial	0.76	0.75	0.75	0.73	6- Charges et av. sociaux / Unités pondérées = page650 ligne10colonne4 + ligne11colonne4 / ligne28colonne3													
					7-Total autres charges / Unités pondérées = page650 ligne23colonne3 / ligne30colonne3 Comprend les services achetés ainsi que les fournitures et autres charges.													
					8-Ajustements / Unités pondérées = page650 ligne23colonne4 / ligne28colonne3													
					9-Coûts Bruts Ajustés / Unités pondérées = page650 ligne17colonne4 – ligne23colonne 4 / ligne28colonne3													
<b>Banque de sang :</b>					<b>Informatisation : MédiSolution</b>													

**Tableau de bord de gestion  
Laboratoire de biologie médicale**

<b>Région</b>	<b>Établissement</b>	<b>Classe</b>	<b>Ville</b>	<b>Responsable</b>
Mauricie et du Centre-du-Québec (4)	CENTRE DE SANTÉ ET DE SERVICES DE BÉCANCOUR-NICOLET-YAMASKA (1104-4393)	31	NICOLET	M. Claude Lefebvre 819-293-2071 (# 2261)

Sous-centre d'activité	Nombre de procédure					Indicateurs financiers									Indicateurs d'utilisation de service																																				
	2002-2003	2003-2004			Achats	1- Taux horaire	2- Unités pondérées / Hrs. trav.	3- Procédure s / Hrs. trav.	4- Unit. Pond / procédures	5- Salaires / Unit. pond.	6- Charges / Unit. pond.	7- Autre charges / Unit. Pond.	8- ajustements / Unit. pond.	9- coûts br. ajus. / Unit. pond.	2002-2003	2003-2004	Moyenne provinciale																																		
		Total	Production sur place																																																
		Établissement	Ventes																																																
6601 B.Sang	827	1 094	1 094	-	-	22.18	21.0	3.0	7.0	1.05	0.28	0.17	-	1.50	1- % Urée / créatine	59.0%	56.3%	57.4%																																	
6604 Patho	-	-	-	-	-	-	-	-	-	-	-	-	-	-	2- % T4L / TSH	23.3%	23.4%	20.3%																																	
6605 Cyto	-	-	-	-	-	-	-	-	-	-	-	-	-	-	3- % Urines micr. / ur. exam. somm.	42.0%	42.3%	51.3%																																	
6606 Prél.	51 275	56 980	56 351	629	-	27.74	139.3	13.9	10.0	0.20	0.05	0.30	-	0.55	4- % Urines culture / ur. exam. somm.	44.9%	42.8%	50.4%																																	
6607 regroupés	289 785	308 724	307 161	-	1 563	24.72	74.5	21.4	3.5	0.33	0.13	0.38	0.03	0.82	5- % Diff. Man. / FSC	15.9%	9.1%	13.5%																																	
6608 Supra.	-	-	-	-	-	-	-	-	-	-	-	-	-	-	6- % Frottis orien / FSC	0.0%	0.0%	6.4%																																	
6600 Total	341 887	366 798	364 606	629	1 563	24.80	76.2	20.7	3.7	0.33	0.13	0.38	0.03	0.80	7- Nb. Lames / Cas cyto non gyn.	-	-	2.2																																	
6600 Total sans Prél.	290 612	309 818	308 255	-	1 563	24.67	73.3	21.0	3.5	0.34	0.13	0.38	0.03	0.82	8- Nb lames de routine / prélèvement chirurgical	-	-	3.7																																	
<table border="1"> <thead> <tr> <th></th> <th>2000-2001</th> <th>2001-2002</th> <th>2002-2003</th> <th>2003-2004</th> </tr> </thead> <tbody> <tr> <td>Nombre de test réalisés sur place</td> <td>82</td> <td>75</td> <td>85</td> <td>82</td> </tr> <tr> <td>Coûts directs bruts ajustés</td> <td>1 028 301</td> <td>943 116</td> <td>998 076</td> <td>1 077 664</td> </tr> <tr> <td>Total unités pondérées</td> <td>1 272 039</td> <td>1 274 563</td> <td>1 257 749</td> <td>1 347 586</td> </tr> <tr> <td>Coûts unitaire</td> <td><b>0.81</b></td> <td><b>0.74</b></td> <td><b>0.79</b></td> <td><b>0.80</b></td> </tr> <tr> <td>Coûts unitaire régional</td> <td>0.76</td> <td>0.74</td> <td>0.71</td> <td>0.69</td> </tr> <tr> <td>Coûts unitaire provincial</td> <td>0.76</td> <td>0.75</td> <td>0.75</td> <td>0.73</td> </tr> </tbody> </table>						2000-2001	2001-2002	2002-2003	2003-2004	Nombre de test réalisés sur place	82	75	85	82	Coûts directs bruts ajustés	1 028 301	943 116	998 076	1 077 664	Total unités pondérées	1 272 039	1 274 563	1 257 749	1 347 586	Coûts unitaire	<b>0.81</b>	<b>0.74</b>	<b>0.79</b>	<b>0.80</b>	Coûts unitaire régional	0.76	0.74	0.71	0.69	Coûts unitaire provincial	0.76	0.75	0.75	0.73	<b>Explication des indicateurs financiers</b> 1- Taux horaire = page650 ligne7colonne4 / colonne3 2- Unités pondérées / Heures travaillées = page650 ligne28colonne3 / ligne7colonne3 3- Procédures / Heures travaillées = page650 ligne30colonne3 / ligne7colonne3 4- Unités pondérées / Procédures = page650 ligne28colonne3 / ligne30colonne3 5- Coûts Hrs. travaillées / Unités pondérées = page650 ligne7colonne3 / ligne30colonne3 6- Charges et av. sociaux / Unités pondérées = page650 ligne10colonne4 + ligne11colonne4 / ligne28colonne3 7- Total autres charges / Unités pondérées = page650 ligne23colonne3 / ligne30colonne3 Comprend les services achetés ainsi que les fournitures et autres charges. 8- Ajustements / Unités pondérées = page650 ligne23colonne4 / ligne28colonne3 9- Coûts Bruts Ajustés / Unités pondérées = page650 ligne17colonne4 – ligne23colonne 4 / ligne28colonne3											
	2000-2001	2001-2002	2002-2003	2003-2004																																															
Nombre de test réalisés sur place	82	75	85	82																																															
Coûts directs bruts ajustés	1 028 301	943 116	998 076	1 077 664																																															
Total unités pondérées	1 272 039	1 274 563	1 257 749	1 347 586																																															
Coûts unitaire	<b>0.81</b>	<b>0.74</b>	<b>0.79</b>	<b>0.80</b>																																															
Coûts unitaire régional	0.76	0.74	0.71	0.69																																															
Coûts unitaire provincial	0.76	0.75	0.75	0.73																																															
<b>Banque de sang : Associé</b>						<b>Informatisation : MediSolution</b>																																													

**Tableau de bord de gestion  
Laboratoire de biologie médicale**

<b>Région</b>	<b>Établissement</b>	<b>Classe</b>	<b>Ville</b>	<b>Responsable</b>
Mauricie et du Centre-du-Québec (4)	CENTRE DE SANTÉ ET DE SERVICES SOCIAUX D'ARTHABASKA-ÉRABLE (1104-4120)	31	VICTORIAVILLE	M. Luc Tardif 819-357-2030

Sous-centre d'activité	Nombre de procédure					Indicateurs financiers									Indicateurs d'utilisation de service																																				
	2002-2003	2003-2004			Achats	1- Taux horaire	2- Unités pondérées s / Hrs. trav.	3- Procédure s / Hrs. trav.	4- Unit. Pond / procédure s	5- Salaires / Unit. pond.	6- Charges / Unit. pond.	7- Autre charges / Unit. Pond.	8- ajustemen ts / Unit. pond.	9- coûts br. ajus. / Unit. pond.	2002- 2003	2003- 2004	Moyenne provinciale																																		
		Total	Production sur place																																																
		Établissement	Ventes																																																
6601 B.Sang	13 929	14 324	14 324	-	-	25.53	<b>24.4</b>	<b>3.5</b>	6.9	1.05	0.37	0.38	-	1.80	1- % Urée / créatine	43.1%	43.3%	57.4%																																	
6604 Patho	13 678	12 977	12 571	-	406	22.72	60.6	1.1	53.0	0.37	0.13	0.17	-	0.68	2- % T4L / TSH	30.8%	29.9%	20.3%																																	
6605 Cyto	17 476	16 684	16 684	-	-	22.86	<b>27.0</b>	<b>2.6</b>	10.2	0.85	0.34	0.06	-	1.25	3- % Urines micr. / ur. exam. somm.	41.2%	40.9%	51.3%																																	
6606 Prél.	88 506	84 221	84 221	-	-	26.09	103.0	9.6	10.8	0.25	0.08	0.11	0.03	0.41	4- % Urines culture / ur. exam. somm.	71.7%	71.1%	50.4%																																	
6607 regroupés	850 689	942 337	929 488	-	12 849	26.20	87.2	21.7	4.0	0.30	0.12	0.30	0.02	0.70	5- % Diff. Man. / FSC	10.0%	9.1%	13.5%																																	
6608 Supra.	-	-	-	-	-	-	-	-	-	-	-	-	-	-	6- % Frottis orien / FSC	6.6%	5.8%	6.4%																																	
6600 Total	984 278	1 070 543	1 057 288	-	13 255	25.32	75.9	14.7	5.2	0.33	0.12	0.25	0.02	0.69	7- Nb. Lames / Cas cyto non gyn.	2.6	3.6	2.2																																	
6600 Total sans Prél.	895 772	986 322	973 067	-	13 255	25.24	73.0	15.2	4.8	0.35	0.13	0.28	0.02	0.74	8- Nb lames de routine / prélèvement chirurgical	5.0	5.0	3.7																																	
<table border="1"> <thead> <tr> <th></th> <th>2000-2001</th> <th>2001-2002</th> <th>2002-2003</th> <th>2003-2004</th> </tr> </thead> <tbody> <tr> <td>Nombre de test réalisés sur place</td> <td>231</td> <td>229</td> <td>222</td> <td>231</td> </tr> <tr> <td>Coûts directs bruts ajustés</td> <td>3 221 413</td> <td>3 582 136</td> <td>3 681 879</td> <td>3 835 615</td> </tr> <tr> <td>Total unités pondérées</td> <td>4 532 250</td> <td>5 031 535</td> <td>5 091 254</td> <td>5 531 212</td> </tr> <tr> <td>Coûts unitaire</td> <td><b>0.71</b></td> <td><b>0.71</b></td> <td><b>0.72</b></td> <td><b>0.69</b></td> </tr> <tr> <td>Coûts unitaire régional</td> <td>0.76</td> <td>0.74</td> <td>0.71</td> <td>0.69</td> </tr> <tr> <td>Coûts unitaire provincial</td> <td>0.76</td> <td>0.75</td> <td>0.75</td> <td>0.73</td> </tr> </tbody> </table>						2000-2001	2001-2002	2002-2003	2003-2004	Nombre de test réalisés sur place	231	229	222	231	Coûts directs bruts ajustés	3 221 413	3 582 136	3 681 879	3 835 615	Total unités pondérées	4 532 250	5 031 535	5 091 254	5 531 212	Coûts unitaire	<b>0.71</b>	<b>0.71</b>	<b>0.72</b>	<b>0.69</b>	Coûts unitaire régional	0.76	0.74	0.71	0.69	Coûts unitaire provincial	0.76	0.75	0.75	0.73	<b>Explication des indicateurs financiers</b> 1- Taux horaire = page650 ligne7colonne4 / colonne3 2- Unités pondérées / Heures travaillées = page650 ligne28colonne3 / ligne7colonne3 3- Procédures / Heures travaillées = page650 ligne30colonne3 / ligne7colonne3 4- Unités pondérées / Procédures = page650 ligne28colonne3 / ligne30colonne3 5- Coûts Hrs. travaillées / Unités pondérées = page650 ligne7colonne3 / ligne30colonne3 6- Charges et av. sociaux / Unités pondérées = page650 ligne10colonne4 + ligne11colonne4 / ligne28colonne3 7- Total autres charges / Unités pondérées = page650 ligne23colonne3 / ligne30colonne3 Comprend les services achetés ainsi que les fournitures et autres charges. 8- Ajustements / Unités pondérées = page650 ligne23colonne4 / ligne28colonne3 9- Coûts Bruts Ajustés / Unités pondérées = page650 ligne17colonne4 – ligne23colonne 4 / ligne28colonne3											
	2000-2001	2001-2002	2002-2003	2003-2004																																															
Nombre de test réalisés sur place	231	229	222	231																																															
Coûts directs bruts ajustés	3 221 413	3 582 136	3 681 879	3 835 615																																															
Total unités pondérées	4 532 250	5 031 535	5 091 254	5 531 212																																															
Coûts unitaire	<b>0.71</b>	<b>0.71</b>	<b>0.72</b>	<b>0.69</b>																																															
Coûts unitaire régional	0.76	0.74	0.71	0.69																																															
Coûts unitaire provincial	0.76	0.75	0.75	0.73																																															
<b>Banque de sang : Associé</b>						<b>Informatisation : MédiSolution</b>																																													

**Tableau de bord de gestion  
Laboratoire de biologie médicale**

<b>Région</b>	<b>Établissement</b>	<b>Classe</b>	<b>Ville</b>	<b>Responsable</b>
Mauricie et du Centre-du-Québec (4)	CENTRE DE SANTÉ ET DE SERVICES SOCIAUX DE L'ÉNERGIE (1104-4385)	31	SHAWINIGAN	Mme Denise Bourassa 819-536-7500

Sous-centre d'activité	Nombre de procédure					Indicateurs financiers									Indicateurs d'utilisation de service																																				
	2002-2003	2003-2004			Achats	1- Taux horaire	2- Unités pondérées / Hrs. trav.	3- Procédures / Hrs. trav.	4- Unit. Pond / procédures	5- Salaires / Unit. pond.	6- Charges / Unit. pond.	7- Autre charges / Unit. Pond.	8- ajustements / Unit. pond.	9- coûts br. ajus. / Unit. pond.	2002-2003	2003-2004	Moyenne provinciale																																		
		Total	Production sur place																																																
		Établissement	Ventes																																																
6601 B.Sang	10 268	9 256	9 256	-	-	25.60	17.3	2.6	6.5	1.48	0.45	0.89	0.08	2.74	1- % Urée / créatine	40.5%	36.9%	57.4%																																	
6604 Patho	7 052	5 993	5 856	-	137	23.10	53.7	1.1	50.0	0.43	0.15	0.17	-	0.76	2- % T4L / TSH	16.4%	15.3%	20.3%																																	
6605 Cyto	15 673	14 426	14 426	-	-	23.79	25.1	2.6	9.7	0.95	0.36	0.13	-	1.44	3- % Urines micr. / ur. exam. somm.	36.2%	38.6%	51.3%																																	
6606 Prél.	105 286	94 367	94 367	-	-	25.42	83.4	8.3	10.0	0.30	0.10	0.09	0.05	0.45	4- % Urines culture / ur. exam. somm.	42.8%	42.5%	50.4%																																	
6607 regroupés	1 005 713	1 005 294	988 132	5 817	11 345	26.01	78.5	21.6	3.6	0.33	0.13	0.28	0.13	0.62	5- % Diff. Man. / FSC	8.1%	6.4%	13.5%																																	
6608 Supra.	-	-	-	-	-	-	-	-	-	-	-	-	-	-	6- % Frottis orien / FSC	1.8%	1.8%	6.4%																																	
6600 Total	1 143 992	1 129 336	1 112 037	5 817	11 482	25.50	70.3	15.6	4.5	0.36	0.14	0.24	0.10	0.64	7- Nb. Lames / Cas cyto non gyn.	2.2	2.2	2.2																																	
6600 Total sans Prél.	1 038 706	1 034 969	1 017 670	5 817	11 482	25.52	67.9	16.9	4.0	0.38	0.15	0.28	0.11	0.69	8- Nb lames de routine / prélèvement chirurgical	4.1	4.1	3.7																																	
<table border="1"> <thead> <tr> <th></th> <th>2000-2001</th> <th>2001-2002</th> <th>2002-2003</th> <th>2003-2004</th> </tr> </thead> <tbody> <tr> <td>Nombre de test réalisés sur place</td> <td>175</td> <td>220</td> <td>169</td> <td>175</td> </tr> <tr> <td>Coûts directs bruts ajustés</td> <td>3 740 656</td> <td>3 822 903</td> <td>3 157 339</td> <td>3 283 020</td> </tr> <tr> <td>Total unités pondérées</td> <td>4 640 479</td> <td>5 059 585</td> <td>5 077 184</td> <td>5 097 047</td> </tr> <tr> <td>Coûts unitaire</td> <td><b>0.81</b></td> <td><b>0.76</b></td> <td><b>0.62</b></td> <td><b>0.64</b></td> </tr> <tr> <td>Coûts unitaire régional</td> <td>0.76</td> <td>0.74</td> <td>0.71</td> <td>0.69</td> </tr> <tr> <td>Coûts unitaire provincial</td> <td>0.76</td> <td>0.75</td> <td>0.75</td> <td>0.73</td> </tr> </tbody> </table>						2000-2001	2001-2002	2002-2003	2003-2004	Nombre de test réalisés sur place	175	220	169	175	Coûts directs bruts ajustés	3 740 656	3 822 903	3 157 339	3 283 020	Total unités pondérées	4 640 479	5 059 585	5 077 184	5 097 047	Coûts unitaire	<b>0.81</b>	<b>0.76</b>	<b>0.62</b>	<b>0.64</b>	Coûts unitaire régional	0.76	0.74	0.71	0.69	Coûts unitaire provincial	0.76	0.75	0.75	0.73	<b>Explication des indicateurs financiers</b> 1- Taux horaire = page650 ligne7colonne4 / colonne3 2- Unités pondérées / Heures travaillées = page650 ligne28colonne3 / ligne7colonne3 3- Procédures / Heures travaillées = page650 ligne30colonne3 / ligne7colonne3 4- Unités pondérées / Procédures = page650 ligne28colonne3 / ligne30colonne3 5- Coûts Hrs. travaillées / Unités pondérées = page650 ligne7colonne3 / ligne30colonne3 6- Charges et av. sociaux / Unités pondérées = page650 ligne10colonne4 + ligne11colonne4 / ligne28colonne3 7- Total autres charges / Unités pondérées = page650 ligne23colonne3 / ligne30colonne3 Comprend les services achetés ainsi que les fournitures et autres charges. 8- Ajustements / Unités pondérées = page650 ligne23colonne4 / ligne28colonne3 9- Coûts Bruts Ajustés / Unités pondérées = page650 ligne17colonne4 – ligne23colonne 4 / ligne28colonne3											
	2000-2001	2001-2002	2002-2003	2003-2004																																															
Nombre de test réalisés sur place	175	220	169	175																																															
Coûts directs bruts ajustés	3 740 656	3 822 903	3 157 339	3 283 020																																															
Total unités pondérées	4 640 479	5 059 585	5 077 184	5 097 047																																															
Coûts unitaire	<b>0.81</b>	<b>0.76</b>	<b>0.62</b>	<b>0.64</b>																																															
Coûts unitaire régional	0.76	0.74	0.71	0.69																																															
Coûts unitaire provincial	0.76	0.75	0.75	0.73																																															
<b>Banque de sang : Associé</b>						<b>Informatisation : MédiSolution</b>																																													

**Tableau de bord de gestion  
Laboratoire de biologie médicale**

<b>Région</b>	<b>Établissement</b>	<b>Classe</b>	<b>Ville</b>	<b>Responsable</b>
Mauricie et du Centre-du-Québec (4)	CENTRE DE SANTÉ ET DE SERVICES SOCIAUX DE MASKINONGÉ (1104-3171)	31	LOUISEVILLE	Mme Sophie Ouellet 819-228-2731

Sous-centre d'activité	Nombre de procédure					Indicateurs financiers									Indicateurs d'utilisation de service																																				
	2002-2003	2003-2004				1- Taux horaire	2- Unités pondérées / Hrs. trav.	3- Procédures / Hrs. trav.	4- Unit. Pond / procédures	5- Salaires / Unit. pond.	6- Charges / Unit. pond.	7- Autre charges / Unit. Pond.	8- ajustements / Unit. pond.	9- coûts br. ajus. / Unit. pond.	2002-2003	2003-2004	Moyenne provinciale																																		
		Total	Production sur place		Achats																																														
		Établissement	Ventes																																																
6601 B.Sang	777	748	748	-	-	27.28	33.9	5.0	6.9	0.80	0.14	0.73	0.45	1.22	1- % Urée / créatine	58.7%	55.9%	57.4%																																	
6604 Patho	-	-	-	-	-	-	-	-	-	-	-	-	-	-	2- % T4L / TSH	27.3%	27.2%	20.3%																																	
6605 Cyto	-	-	-	-	-	-	-	-	-	-	-	-	-	-	3- % Urines micr. / ur. exam. somm.	44.3%	43.6%	51.3%																																	
6606 Prél.	29 170	30 832	30 832	-	-	25.63	132.7	15.1	8.8	0.19	0.05	0.07	-	0.32	4- % Urines culture / ur. exam. somm.	33.5%	35.4%	50.4%																																	
6607 regroupés	268 734	277 552	276 622	-	930	26.35	74.9	27.0	2.8	0.35	0.14	0.63	0.19	0.93	5- % Diff. Man. / FSC	7.1%	7.5%	13.5%																																	
6608 Supra.	-	-	-	-	-	-	-	-	-	-	-	-	-	-	6- % Frottis orien / FSC	0.0%	0.0%	6.4%																																	
6600 Total	298 681	309 132	308 202	-	930	26.24	83.9	24.8	3.4	0.31	0.12	0.49	0.14	0.78	7- Nb. Lames / Cas cyto non gyn.	-	-	2.2																																	
6600 Total sans Prél.	269 511	278 300	277 370	-	930	26.36	74.3	26.7	2.8	0.35	0.14	0.63	0.19	0.94	8- Nb lames de routine / prélèvement chirurgical	-	-	3.7																																	
<table border="1"> <thead> <tr> <th></th> <th>2000-2001</th> <th>2001-2002</th> <th>2002-2003</th> <th>2003-2004</th> </tr> </thead> <tbody> <tr> <td>Nombre de test réalisés sur place</td> <td>70</td> <td>67</td> <td>69</td> <td>70</td> </tr> <tr> <td>Coûts directs bruts ajustés</td> <td>808 283</td> <td>833 020</td> <td>852 620</td> <td>811 112</td> </tr> <tr> <td>Total unités pondérées</td> <td>1 015 451</td> <td>960 418</td> <td>1 012 188</td> <td>1 046 428</td> </tr> <tr> <td>Coûts unitaire</td> <td><b>0.80</b></td> <td><b>0.87</b></td> <td><b>0.84</b></td> <td><b>0.78</b></td> </tr> <tr> <td>Coûts unitaire régional</td> <td>0.76</td> <td>0.74</td> <td>0.71</td> <td>0.69</td> </tr> <tr> <td>Coûts unitaire provincial</td> <td>0.76</td> <td>0.75</td> <td>0.75</td> <td>0.73</td> </tr> </tbody> </table>						2000-2001	2001-2002	2002-2003	2003-2004	Nombre de test réalisés sur place	70	67	69	70	Coûts directs bruts ajustés	808 283	833 020	852 620	811 112	Total unités pondérées	1 015 451	960 418	1 012 188	1 046 428	Coûts unitaire	<b>0.80</b>	<b>0.87</b>	<b>0.84</b>	<b>0.78</b>	Coûts unitaire régional	0.76	0.74	0.71	0.69	Coûts unitaire provincial	0.76	0.75	0.75	0.73	<b>Explication des indicateurs financiers</b> 1- Taux horaire = page650 ligne7colonne4 / colonne3 2- Unités pondérées / Heures travaillées = page650 ligne28colonne3 / ligne7colonne3 3- Procédures / Heures travaillées = page650 ligne30colonne3 / ligne7colonne3 4- Unités pondérées / Procédures = page650 ligne28colonne3 / ligne30colonne3 5- Coûts Hrs. travaillées / Unités pondérées = page650 ligne7colonne3 / ligne30colonne3 6- Charges et av. sociaux / Unités pondérées = page650 ligne10colonne4 + ligne11colonne4 / ligne28colonne3 7- Total autres charges / Unités pondérées = page650 ligne23colonne3 / ligne30colonne3 Comprend les services achetés ainsi que les fournitures et autres charges. 8- Ajustements / Unités pondérées = page650 ligne23colonne4 / ligne28colonne3 9- Coûts Bruts Ajustés / Unités pondérées = page650 ligne17colonne4 – ligne23colonne 4 / ligne28colonne3											
	2000-2001	2001-2002	2002-2003	2003-2004																																															
Nombre de test réalisés sur place	70	67	69	70																																															
Coûts directs bruts ajustés	808 283	833 020	852 620	811 112																																															
Total unités pondérées	1 015 451	960 418	1 012 188	1 046 428																																															
Coûts unitaire	<b>0.80</b>	<b>0.87</b>	<b>0.84</b>	<b>0.78</b>																																															
Coûts unitaire régional	0.76	0.74	0.71	0.69																																															
Coûts unitaire provincial	0.76	0.75	0.75	0.73																																															
<b>Banque de sang : Associé</b>					<b>Informatisation : MédiSolution</b>																																														

**Tableau de bord de gestion  
Laboratoire de biologie médicale**

<b>Région</b>	<b>Établissement</b>	<b>Classe</b>	<b>Ville</b>	<b>Responsable</b>
Mauricie et du Centre-du-Québec (4)	CENTRE DE SANTÉ ET DE SERVICES SOCIAUX DE TROIS-RIVIÈRE (1104-4146)	31	CAP-DE-LA-MADELEINE	Mme Johanne Bergeron 819-370-2410

Sous-centre d'activité	Nombre de procédure					Indicateurs financiers									Indicateurs d'utilisation de service																																				
	2002-2003	2003-2004				1- Taux horaire	2- Unités pondérées / Hrs. trav.	3- Procédures / Hrs. trav.	4- Unit. Pond / procédures	5- Salaires / Unit. pond.	6- Charges / Unit. pond.	7- Autre charges / Unit. Pond.	8- ajustements / Unit. pond.	9- coûts br. ajus. / Unit. pond.	2002-2003	2003-2004	Moyenne provinciale																																		
		Total	Production sur place		Achats																																														
		Établissement	Ventes																																																
6601 B.Sang	441	440	440	-	-	24.05	14.7	1.7	8.7	1.64	0.66	0.96	-	3.26	1- % Urée / créatine	59.3%	59.6%	57.4%																																	
6604 Patho	-	-	-	-	-	-	-	-	-	-	-	-	-	-	2- % T4L / TSH	21.1%	21.2%	20.3%																																	
6605 Cyto	-	-	-	-	-	-	-	-	-	-	-	-	-	-	3- % Urines micr. / ur. exam. somm.	40.0%	36.8%	51.3%																																	
6606 Prél.	40 599	41 839	41 839	-	-	-	-	-	-	-	-	-	-	-	4- % Urines culture / ur. exam. somm.	-	-	50.4%																																	
6607 regroupés	407 529	443 283	440 943	644	1 696	25.66	95.6	27.5	3.5	0.27	0.10	0.27	0.01	0.63	5- % Diff. Man. / FSC	6.1%	5.7%	13.5%																																	
6608 Supra.	-	-	-	-	-	-	-	-	-	-	-	-	-	-	6- % Frottis orien / FSC	-	-	6.4%																																	
<b>6600 Total</b>	<b>448 569</b>	<b>485 562</b>	<b>483 222</b>	<b>644</b>	<b>1 696</b>	<b>25.64</b>	<b>94.4</b>	<b>27.2</b>	<b>3.5</b>	<b>0.27</b>	<b>0.10</b>	<b>0.27</b>	<b>0.01</b>	<b>0.64</b>	7- Nb. Lames / Cas cyto non gyn.	-	-	2.2																																	
6600 Total sans Prél.	407 970	443 723	441 383	644	1 696	-	-	-	-	-	-	-	-	-	8- Nb lames de routine / prélèvement chirurgical	-	-	3.7																																	
<table border="1"> <thead> <tr> <th></th> <th>2000-2001</th> <th>2001-2002</th> <th>2002-2003</th> <th>2003-2004</th> </tr> </thead> <tbody> <tr> <td>Nombre de test réalisés sur place</td> <td>73</td> <td>82</td> <td>72</td> <td>73</td> </tr> <tr> <td>Coûts directs bruts ajustés</td> <td>1 058 205</td> <td>990 450</td> <td>1 004 902</td> <td>1 075 681</td> </tr> <tr> <td>Total unités pondérées</td> <td>1 505 354</td> <td>1 482 834</td> <td>1 568 212</td> <td>1 688 176</td> </tr> <tr> <td><b>Coûts unitaire</b></td> <td><b>0.70</b></td> <td><b>0.67</b></td> <td><b>0.64</b></td> <td><b>0.64</b></td> </tr> <tr> <td>Coûts unitaire régional</td> <td>0.76</td> <td>0.74</td> <td>0.71</td> <td>0.69</td> </tr> <tr> <td>Coûts unitaire provincial</td> <td>0.76</td> <td>0.75</td> <td>0.75</td> <td>0.73</td> </tr> </tbody> </table>						2000-2001	2001-2002	2002-2003	2003-2004	Nombre de test réalisés sur place	73	82	72	73	Coûts directs bruts ajustés	1 058 205	990 450	1 004 902	1 075 681	Total unités pondérées	1 505 354	1 482 834	1 568 212	1 688 176	<b>Coûts unitaire</b>	<b>0.70</b>	<b>0.67</b>	<b>0.64</b>	<b>0.64</b>	Coûts unitaire régional	0.76	0.74	0.71	0.69	Coûts unitaire provincial	0.76	0.75	0.75	0.73	<b>Explication des indicateurs financiers</b> 1- Taux horaire = page650 ligne7colonne4 / colonne3 2- Unités pondérées / Heures travaillées = page650 ligne28colonne3 / ligne7colonne3 3- Procédures / Heures travaillées = page650 ligne30colonne3 / ligne7colonne3 4- Unités pondérées / Procédures = page650 ligne28colonne3 / ligne30colonne3 5- Coûts Hrs. travaillées / Unités pondérées = page650 ligne7colonne3 / ligne30colonne3 6- Charges et av. sociaux / Unités pondérées = page650 ligne10colonne4 + ligne11colonne4 / ligne28colonne3 7- Total autres charges / Unités pondérées = page650 ligne23colonne3 / ligne30colonne3 Comprend les services achetés ainsi que les fournitures et autres charges. 8- Ajustements / Unités pondérées = page650 ligne23colonne4 / ligne28colonne3 9- Coûts Bruts Ajustés / Unités pondérées = page650 ligne17colonne4 – ligne23colonne 4 / ligne28colonne3											
	2000-2001	2001-2002	2002-2003	2003-2004																																															
Nombre de test réalisés sur place	73	82	72	73																																															
Coûts directs bruts ajustés	1 058 205	990 450	1 004 902	1 075 681																																															
Total unités pondérées	1 505 354	1 482 834	1 568 212	1 688 176																																															
<b>Coûts unitaire</b>	<b>0.70</b>	<b>0.67</b>	<b>0.64</b>	<b>0.64</b>																																															
Coûts unitaire régional	0.76	0.74	0.71	0.69																																															
Coûts unitaire provincial	0.76	0.75	0.75	0.73																																															
<b>Banque de sang :</b>						<b>Informatisation : MédiSolution</b>																																													

**Tableau de bord de gestion  
Laboratoire de biologie médicale**

<b>Région</b>	<b>Établissement</b>	<b>Classe</b>	<b>Ville</b>	<b>Responsable</b>
Mauricie et du Centre-du-Québec (4)	CENTRE DE SANTÉ ET DE SERVICES SOCIAUX DRUMMOND (1104-4377)	31	DRUMMONDVILLE	Mme Louise Lacourse 819-478-6464

Sous-centre d'activité	Nombre de procédure					Indicateurs financiers									Indicateurs d'utilisation de service			
	2002-2003	2003-2004			Achats	1- Taux horaire	2- Unités pondérées / Hrs. trav.	3- Procédure s / Hrs. trav.	4- Unit. Pond / procédures	5- Salaires / Unit. pond.	6- Charges / Unit. pond.	7- Autre charges / Unit. Pond.	8- ajustements / Unit. pond.	9- coûts br. ajus. / Unit. pond.	2002-2003	2003-2004	Moyenne provinciale	
		Total	Production sur place															
		Établissement	Ventes															
6601 B.Sang	10 967	12 706	12 706	-	-	25.83	26.1	3.6	7.2	0.99	0.47	0.50	0.06	1.90	1- % Urée / créatine	32.3%	30.4%	57.4%
6604 Patho	10 002	10 106	9 927	16	163	24.27	59.5	1.7	35.8	0.41	0.17	0.18	0.01	0.75	2- % T4L / TSH	21.7%	19.5%	20.3%
6605 Cyto	17 160	17 021	16 971	50	-	25.37	33.7	3.2	10.7	0.75	0.26	0.09	0.02	1.08	3- % Urines micr. / ur. exam. somm.	39.1%	39.1%	51.3%
6606 Prél.	89 192	95 730	95 723	7	-	23.71	101.4	10.0	10.1	0.23	0.09	0.08	0.00	0.40	4- % Urines culture / ur. exam. somm.	57.6%	58.0%	50.4%
6607 regroupés	917 493	995 401	979 106	1 904	14 391	26.23	88.9	24.8	3.6	0.30	0.13	0.28	0.08	0.63	5- % Diff. Man. / FSC	6.7%	6.1%	13.5%
6608 Supra.	-	-	-	-	-	-	-	-	-	-	-	-	-	-	6- % Frottis orien / FSC	1.8%	2.2%	6.4%
6600 Total	1 044 814	1 130 964	1 114 433	1 977	14 554	25.58	79.9	17.5	4.6	0.32	0.13	0.23	0.05	0.63	7- Nb. Lames / Cas cyto non gyn.	2.6	2.6	2.2
6600 Total sans Prél.	955 622	1 035 234	1 018 710	1 970	14 554	25.90	76.2	18.8	4.1	0.34	0.14	0.27	0.07	0.69	8- Nb lames de routine / prélèvement chirurgical	3.1	3.2	3.7
	<b>2000-2001</b>	<b>2001-2002</b>	<b>2002-2003</b>	<b>2003-2004</b>	<b>Explication des indicateurs financiers</b>													
Nombre de test réalisés sur place	200	222	190	200	1- Taux horaire = page650 ligne7colonne4 / colonne3													
Coûts directs bruts ajustés	2 909 115	3 028 368	3 081 041	3 270 615	2- Unités pondérées / Heures travaillées = page650 ligne28colonne3 / ligne7colonne3													
Total unités pondérées	4 212 943	4 597 737	4 711 636	5 166 059	3- Procédures / Heures travaillées = page650 ligne30colonne3 / ligne7colonne3													
Coûts unitaire	<b>0.69</b>	<b>0.66</b>	<b>0.65</b>	<b>0.63</b>	4- Unités pondérées / Procédures = page650 ligne28colonne3 / ligne30colonne3													
Coûts unitaire régional	0.76	0.74	0.71	0.69	5- Coûts Hrs. travaillées / Unités pondérées = page650 ligne7colonne3 / ligne30colonne3													
Coûts unitaire provincial	0.76	0.75	0.75	0.73	6- Charges et av. sociaux / Unités pondérées = page650 ligne10colonne4 + ligne11colonne4 / ligne28colonne3													
					7-Total autres charges / Unités pondérées = page650 ligne23colonne3 / ligne30colonne3 Comprend les services achetés ainsi que les fournitures et autres charges.													
					8-Ajustements / Unités pondérées = page650 ligne23colonne4 / ligne28colonne3													
					9-Coûts Bruts Ajustés / Unités pondérées = page650 ligne17colonne4 – ligne23colonne 4 / ligne28colonne3													
<b>Banque de sang : Associé</b>					<b>Informatisation : MédiSolution</b>													

**Tableau de bord de gestion  
Laboratoire de biologie médicale**

<b>Région</b>	<b>Établissement</b>	<b>Classe</b>	<b>Ville</b>	<b>Responsable</b>
Mauricie et du Centre-du-Québec (4)	CENTRE DE SANTÉ ET DE SERVICES SOCIAUX DU HAUT-SAINT-AURICE (1104-3130)	31	LA TUQUE	Mme Luce Fontaine 819-523-4581 (# 2273)

Sous-centre d'activité	Nombre de procédure					Indicateurs financiers									Indicateurs d'utilisation de service			
	2002-2003	2003-2004			Achats	1- Taux horaire	2- Unités pondérées / Hrs. trav.	3- Procédure s / Hrs. trav.	4- Unit. Pond / procédures	5- Salaires / Unit. pond.	6- Charges / Unit. pond.	7- Autre charges / Unit. Pond.	8- ajustements / Unit. pond.	9- coûts br. ajus. / Unit. pond.	2002-2003	2003-2004	Moyenne provinciale	
		Total	Production sur place															
Établissement	Ventes																	
6601 B.Sang	4 189	4 649	4 649	-	-	26.05	108.3	14.3	7.6	0.24	0.08	0.37	-	0.68	1- % Urée / créatine	59.9%	62.3%	57.4%
6604 Patho	4 126	4 157	2 699	-	1 458	26.86	141.3	13.3	10.6	0.19	0.06	0.74	-	0.99	2- % T4L / TSH	23.6%	22.5%	20.3%
6605 Cyto	-	66	-	-	66	-	-	-	20.9	-	-	1.07	-	1.07	3- % Urines micr. / ur. exam. somm.	37.3%	38.0%	51.3%
6606 Prél.	24 141	24 638	24 638	-	-	24.54	219.5	22.8	9.6	0.11	0.04	0.05	-	0.21	4- % Urines culture / ur. exam. somm.	53.1%	58.7%	50.4%
6607 regroupés	177 022	191 217	189 198	-	2 019	25.32	<b>50.0</b>	14.4	3.5	0.51	0.18	0.42	0.04	1.06	5- % Diff. Man. / FSC	7.6%	6.7%	13.5%
6608 Supra.	-	-	-	-	-	-	-	-	-	-	-	-	-	-	6- % Frottis orien / FSC	0.0%	0.0%	6.4%
<b>6600 Total</b>	<b>209 478</b>	<b>224 727</b>	<b>221 184</b>	<b>-</b>	<b>3 543</b>	<b>25.31</b>	<b>65.5</b>	<b>15.0</b>	<b>4.4</b>	<b>0.39</b>	<b>0.13</b>	<b>0.35</b>	<b>0.03</b>	<b>0.84</b>	7- Nb. Lames / Cas cyto non gyn.	-	-	2.2
6600 Total sans Prél.	185 337	200 089	196 546	-	3 543	25.37	53.5	14.4	3.7	0.47	0.16	0.44	0.04	1.04	8- Nb lames de routine / prélèvement chirurgical	-	-	3.7
	<b>2000-2001</b>	<b>2001-2002</b>	<b>2002-2003</b>	<b>2003-2004</b>	<b>Explication des indicateurs financiers</b>													
Nombre de test réalisés sur place	187	121	126	187	1- Taux horaire = page650 ligne7colonne4 / colonne3													
Coûts directs bruts ajustés	746 323	861 447	816 603	823 633	2- Unités pondérées / Heures travaillées = page650 ligne28colonne3 / ligne7colonne3													
Total unités pondérées	935 337	890 671	921 416	983 257	3- Procédures / Heures travaillées = page650 ligne30colonne3 / ligne7colonne3													
Coûts unitaire	<b>0.80</b>	<b>0.97</b>	<b>0.89</b>	<b>0.84</b>	4- Unités pondérées / Procédures = page650 ligne28colonne3 / ligne30colonne3													
Coûts unitaire régional	0.76	0.74	0.71	0.69	5- Coûts Hrs. travaillées / Unités pondérées = page650 ligne7colonne3 / ligne30colonne3													
Coûts unitaire provincial	0.76	0.75	0.75	0.73	6- Charges et av. sociaux / Unités pondérées = page650 ligne10colonne4 + ligne11colonne4 / ligne28colonne3													
					7-Total autres charges / Unités pondérées = page650 ligne23colonne3 / ligne30colonne3 Comprend les services achetés ainsi que les fournitures et autres charges.													
					8-Ajustements / Unités pondérées = page650 ligne23colonne4 / ligne28colonne3													
					9-Coûts Bruts Ajustés / Unités pondérées = page650 ligne17colonne4 – ligne23colonne 4 / ligne28colonne3													
<b>Banque de sang : Associé</b>					<b>Informatisation : MédiSolution</b>													

**Tableau de bord de gestion  
Laboratoire de biologie médicale**

<b>Région</b>	<b>Établissement</b>	<b>Classe</b>	<b>Ville</b>	<b>Responsable</b>
Mauricie et du Centre-du-Québec (4)	CENTRE HOSPITALIER RÉGIONAL DE TROIS-RIVIERES (1104-3221)	31	TROIS-RIVIERES	Mme Diane Girard 819-697-3333 (# 63222)

Sous-centre d'activité	Nombre de procédure					Indicateurs financiers									Indicateurs d'utilisation de service																																				
	2002-2003	2003-2004			Achats	1- Taux horaire	2- Unités pondérées / Hrs. trav.	3- Procédures / Hrs. trav.	4- Unit. Pond / procédures	5- Salaires / Unit. pond.	6- Charges / Unit. pond.	7- Autre charges / Unit. Pond.	8- ajustements / Unit. pond.	9- coûts br. ajus. / Unit. pond.	2002-2003	2003-2004	Moyenne provinciale																																		
		Total	Production sur place																																																
		Établissement	Ventes																																																
6601 B.Sang	46 038	49 824	49 808	16	-	24.94	<b>24.6</b>	<b>3.6</b>	6.8	1.01	0.40	0.38	-	1.79	1- % Urée / créatine	65.7%	64.1%	57.4%																																	
6604 Patho	31 179	31 937	29 605	2 069	263	25.43	73.6	1.9	39.4	0.35	0.15	0.17	-	0.67	2- % T4L / TSH	18.3%	17.2%	20.3%																																	
6605 Cyto	34 867	34 056	33 714	342	-	25.63	<b>27.7</b>	<b>2.8</b>	9.9	0.93	0.37	0.04	-	1.33	3- % Urines micr. / ur. exam. somm.	41.2%	43.1%	51.3%																																	
6606 Prél.	111 641	116 351	116 351	-	-	24.57	68.6	<b>6.6</b>	10.4	0.36	0.15	0.13	0.02	0.62	4- % Urines culture / ur. exam. somm.	59.5%	60.4%	50.4%																																	
6607 regroupés	1 907 824	2 033 164	2 005 111	17 158	10 895	25.81	95.8	23.7	4.0	0.27	0.12	0.28	0.02	0.64	5- % Diff. Man. / FSC	10.3%	9.3%	13.5%																																	
6608 Supra.	-	-	-	-	-	-	-	-	-	-	-	-	-	-	6- % Frottis orien / FSC	2.3%	1.5%	6.4%																																	
<b>6600 Total</b>	<b>2 131 549</b>	<b>2 265 332</b>	<b>2 234 589</b>	<b>19 585</b>	<b>11 158</b>	<b>25.52</b>	<b>77.5</b>	<b>15.5</b>	<b>5.0</b>	<b>0.33</b>	<b>0.14</b>	<b>0.25</b>	<b>0.02</b>	<b>0.70</b>	7- Nb. Lames / Cas cyto non gyn.	2.3	2.4	2.2																																	
6600 Total sans Prél.	2 019 908	2 148 981	2 118 238	19 585	11 158	25.65	78.8	16.8	4.7	0.33	0.14	0.26	0.02	0.70	8- Nb lames de routine / prélèvement chirurgical	3.5	3.5	3.7																																	
<table border="1"> <thead> <tr> <th></th> <th>2000-2001</th> <th>2001-2002</th> <th>2002-2003</th> <th>2003-2004</th> </tr> </thead> <tbody> <tr> <td>Nombre de test réalisés sur place</td> <td>268</td> <td>270</td> <td>258</td> <td>268</td> </tr> <tr> <td>Coûts directs bruts ajustés</td> <td>7 326 313</td> <td>7 883 694</td> <td>7 870 779</td> <td>7 798 870</td> </tr> <tr> <td>Total unités pondérées</td> <td>9 462 400</td> <td>10 195 475</td> <td>10 389 301</td> <td>11 220 370</td> </tr> <tr> <td><b>Coûts unitaire</b></td> <td><b>0.77</b></td> <td><b>0.77</b></td> <td><b>0.76</b></td> <td><b>0.70</b></td> </tr> <tr> <td>Coûts unitaire régional</td> <td>0.76</td> <td>0.74</td> <td>0.71</td> <td>0.69</td> </tr> <tr> <td>Coûts unitaire provincial</td> <td>0.76</td> <td>0.75</td> <td>0.75</td> <td>0.73</td> </tr> </tbody> </table>						2000-2001	2001-2002	2002-2003	2003-2004	Nombre de test réalisés sur place	268	270	258	268	Coûts directs bruts ajustés	7 326 313	7 883 694	7 870 779	7 798 870	Total unités pondérées	9 462 400	10 195 475	10 389 301	11 220 370	<b>Coûts unitaire</b>	<b>0.77</b>	<b>0.77</b>	<b>0.76</b>	<b>0.70</b>	Coûts unitaire régional	0.76	0.74	0.71	0.69	Coûts unitaire provincial	0.76	0.75	0.75	0.73	<b>Explication des indicateurs financiers</b> 1- Taux horaire = page650 ligne7colonne4 / colonne3 2- Unités pondérées / Heures travaillées = page650 ligne28colonne3 / ligne7colonne3 3- Procédures / Heures travaillées = page650 ligne30colonne3 / ligne7colonne3 4- Unités pondérées / Procédures = page650 ligne28colonne3 / ligne30colonne3 5- Coûts Hrs. travaillées / Unités pondérées = page650 ligne7colonne3 / ligne30colonne3 6- Charges et av. sociaux / Unités pondérées = page650 ligne10colonne4 + ligne11colonne4 / ligne28colonne3 7- Total autres charges / Unités pondérées = page650 ligne23colonne3 / ligne30colonne3 Comprend les services achetés ainsi que les fournitures et autres charges. 8- Ajustements / Unités pondérées = page650 ligne23colonne4 / ligne28colonne3 9- Coûts Bruts Ajustés / Unités pondérées = page650 ligne17colonne4 - ligne23colonne 4 / ligne28colonne3											
	2000-2001	2001-2002	2002-2003	2003-2004																																															
Nombre de test réalisés sur place	268	270	258	268																																															
Coûts directs bruts ajustés	7 326 313	7 883 694	7 870 779	7 798 870																																															
Total unités pondérées	9 462 400	10 195 475	10 389 301	11 220 370																																															
<b>Coûts unitaire</b>	<b>0.77</b>	<b>0.77</b>	<b>0.76</b>	<b>0.70</b>																																															
Coûts unitaire régional	0.76	0.74	0.71	0.69																																															
Coûts unitaire provincial	0.76	0.75	0.75	0.73																																															
<b>Banque de sang : Désigné</b>						<b>Informatisation : MédiSolution</b>																																													

**Tableau de bord de gestion  
Laboratoire de biologie médicale**

<b>Région</b>	<b>Établissement</b>	<b>Classe</b>	<b>Ville</b>	<b>Responsable</b>
Estrie (5)	CENTRE DE SANTÉ ET DE SERVICE SOCIAUX - INSTITUT UNIVERSITAIRE DE GÉRIATRIE SHERBROOKE (1381-8596)	31	SHERBROOKE	M. Pierre Noël 819-821-1150 (# 5120)

Sous-centre d'activité	Nombre de procédure					Indicateurs financiers									Indicateurs d'utilisation de service			
	2002-2003	2003-2004				1- Taux horaire	2- Unités pondérées / Hrs. trav.	3- Procédures / Hrs. trav.	4- Unit. Pond / procédures	5- Salaires / Unit. pond.	6- Charges / Unit. pond.	7- Autre charges / Unit. Pond.	8- ajustements / Unit. pond.	9- coûts br. ajus. / Unit. pond.	2002-2003	2003-2004	Moyenne provinciale	
		Total	Production sur place		Achats													
			Établissement	Ventes														
6601 B.Sang	-	-	-	-	-	26.51	104.3	20.7	5.0	0.25	0.09	0.33	-	0.67	1- % Urée / créatine	62.7%	64.9%	57.4%
6604 Patho	138	269	-	-	269	-	-	-	-	-	-	-	-	-	2- % T4L / TSH	-	-	20.3%
6605 Cyto	-	-	-	-	-	-	-	-	-	-	-	-	-	-	3- % Urines micr. / ur. exam. somm.	60.9%	69.7%	51.3%
6606 Prél.	17 859	22 038	22 038	-	-	-	-	-	-	-	-	-	-	-	4- % Urines culture / ur. exam. somm.	73.3%	82.9%	50.4%
6607 regroupés	47 516	57 953	47 067	-	10 886	-	-	-	-	-	-	-	-	-	5- % Diff. Man. / FSC	73.8%	62.7%	13.5%
6608 Supra.	-	-	-	-	-	-	-	-	-	-	-	-	-	-	6- % Frottis orien / FSC	2.5%	3.9%	6.4%
<b>6600 Total</b>	<b>65 513</b>	<b>80 260</b>	<b>69 105</b>	<b>-</b>	<b>11 155</b>	<b>26.51</b>	<b>104.3</b>	<b>20.7</b>	<b>5.0</b>	<b>0.25</b>	<b>0.09</b>	<b>0.33</b>	<b>-</b>	<b>0.67</b>	7- Nb. Lames / Cas cyto non gyn.	-	-	2.2
6600 Total sans Prél.	47 654	58 222	47 067	-	11 155	-	-	-	-	-	-	-	-	-	8- Nb lames de routine / prélèvement chirurgical	-	-	3.7
	<b>2000-2001</b>	<b>2001-2002</b>	<b>2002-2003</b>	<b>2003-2004</b>	<b>Explication des indicateurs financiers</b>													
Nombre de test réalisés sur place	69	69	67	69	1- Taux horaire = page650 ligne7colonne4 / colonne3													
Coûts directs bruts ajustés	319 969	265 471	227 993	254 746	2- Unités pondérées / Heures travaillées = page650 ligne28colonne3 / ligne7colonne3													
Total unités pondérées	328 476	351 980	326 631	378 862	3- Procédures / Heures travaillées = page650 ligne30colonne3 / ligne7colonne3													
Coûts unitaire	<b>0.97</b>	<b>0.75</b>	<b>0.70</b>	<b>0.67</b>	4- Unités pondérées / Procédures = page650 ligne28colonne3 / ligne30colonne3													
Coûts unitaire régional	0.83	0.80	0.79	0.75	5- Coûts Hrs. travaillées / Unités pondérées = page650 ligne7colonne3 / ligne30colonne3													
Coûts unitaire provincial	0.76	0.75	0.75	0.73	6- Charges et av. sociaux / Unités pondérées = page650 ligne10colonne4 + ligne11colonne4 / ligne28colonne3													
					7-Total autres charges / Unités pondérées = page650 ligne23colonne3 / ligne30colonne3 Comprend les services achetés ainsi que les fournitures et autres charges.													
					8-Ajustements / Unités pondérées = page650 ligne23colonne4 / ligne28colonne3													
					9-Coûts Bruts Ajustés / Unités pondérées = page650 ligne17colonne4 – ligne23colonne 4 / ligne28colonne3													
<b>Banque de sang :</b>					<b>Informatisation : Omnitech Labs</b>													

**Tableau de bord de gestion  
Laboratoire de biologie médicale**

<b>Région</b>	<b>Établissement</b>	<b>Classe</b>	<b>Ville</b>	<b>Responsable</b>
Estrie (5)	CENTRE DE SANTÉ ET DE SERVICE SOCIAUX DE LA MRC D'ASBESTOS (1104-2942)	21	ASBESTOS	Mme Lucie Lévesque 819-879-7151

Sous-centre d'activité	Nombre de procédure					Indicateurs financiers									Indicateurs d'utilisation de service																																				
	2002-2003	2003-2004				1- Taux horaire	2- Unités pondérées / Hrs. trav.	3- Procédures / Hrs. trav.	4- Unit. Pond / procédures	5- Salaires / Unit. pond.	6- Charges / Unit. pond.	7- Autre charges / Unit. Pond.	8- ajustements / Unit. pond.	9- coûts br. ajust. / Unit. pond.	2002-2003	2003-2004	Moyenne provinciale																																		
		Total	Production sur place		Achats																																														
		Établissement	Ventes																																																
6601 B.Sang	22 260	22 429	22 429	-	-	-	-	-	-	-	-	-	-	1- % Urée / créatine	65.5%	50.1%	57.4%																																		
6604 Patho	991	898	-	-	898	-	-	-	-	-	-	-	-	2- % T4L / TSH	23.2%	20.5%	20.3%																																		
6605 Cyto	-	-	-	-	-	-	-	-	-	-	-	-	-	3- % Urines micr. / ur. exam. somm.	46.1%	41.6%	51.3%																																		
6606 Prél.	13 122	13 733	13 733	-	-	-	-	-	-	-	-	-	-	4- % Urines culture / ur. exam. somm.	57.0%	55.6%	50.4%																																		
6607 regroupés	135 697	139 297	134 446	-	4 851	25.71	<b>71.7</b>	19.1	3.7	0.36	0.11	0.46	-	0.93	5- % Diff. Man. / FSC	46.2%	11.6%	13.5%																																	
6608 Supra.	-	-	-	-	-	-	-	-	-	-	-	-	-	6- % Frottis orien / FSC	2.4%	5.1%	6.4%																																		
<b>6600 Total</b>	<b>172 070</b>	<b>176 357</b>	<b>170 608</b>	<b>-</b>	<b>5 749</b>	<b>25.71</b>	<b>71.7</b>	<b>19.1</b>	<b>3.7</b>	<b>0.36</b>	<b>0.11</b>	<b>0.46</b>	<b>-</b>	<b>0.93</b>	7- Nb. Lames / Cas cyto non gyn.	-	-	2.2																																	
6600 Total sans Prél.	158 948	162 624	156 875	-	5 749	-	-	-	-	-	-	-	-	8- Nb lames de routine / prélèvement chirurgical	-	-	3.7																																		
<table border="1"> <thead> <tr> <th></th> <th>2000-2001</th> <th>2001-2002</th> <th>2002-2003</th> <th>2003-2004</th> </tr> </thead> <tbody> <tr> <td>Nombre de test réalisés sur place</td> <td>134</td> <td>126</td> <td>126</td> <td>134</td> </tr> <tr> <td>Coûts directs bruts ajustés</td> <td>567 361</td> <td>555 936</td> <td>601 137</td> <td>619 367</td> </tr> <tr> <td>Total unités pondérées</td> <td>690 656</td> <td>679 003</td> <td>659 699</td> <td>664 745</td> </tr> <tr> <td><b>Coûts unitaire</b></td> <td><b>0.82</b></td> <td><b>0.82</b></td> <td><b>0.91</b></td> <td><b>0.93</b></td> </tr> <tr> <td>Coûts unitaire régional</td> <td>0.83</td> <td>0.80</td> <td>0.79</td> <td>0.75</td> </tr> <tr> <td>Coûts unitaire provincial</td> <td>0.76</td> <td>0.75</td> <td>0.75</td> <td>0.73</td> </tr> </tbody> </table>						2000-2001	2001-2002	2002-2003	2003-2004	Nombre de test réalisés sur place	134	126	126	134	Coûts directs bruts ajustés	567 361	555 936	601 137	619 367	Total unités pondérées	690 656	679 003	659 699	664 745	<b>Coûts unitaire</b>	<b>0.82</b>	<b>0.82</b>	<b>0.91</b>	<b>0.93</b>	Coûts unitaire régional	0.83	0.80	0.79	0.75	Coûts unitaire provincial	0.76	0.75	0.75	0.73	<b>Explication des indicateurs financiers</b> 1- Taux horaire = page650 ligne7colonne4 / colonne3 2- Unités pondérées / Heures travaillées = page650 ligne28colonne3 / ligne7colonne3 3- Procédures / Heures travaillées = page650 ligne30colonne3 / ligne7colonne3 4- Unités pondérées / Procédures = page650 ligne28colonne3 / ligne30colonne3 5- Coûts Hrs. travaillées / Unités pondérées = page650 ligne7colonne3 / ligne30colonne3 6- Charges et av. sociaux / Unités pondérées = page650 ligne10colonne4 + ligne11colonne4 / ligne28colonne3 7- Total autres charges / Unités pondérées = page650 ligne23colonne3 / ligne30colonne3 Comprend les services achetés ainsi que les fournitures et autres charges. 8- Ajustements / Unités pondérées = page650 ligne23colonne4 / ligne28colonne3 9- Coûts Bruts Ajustés / Unités pondérées = page650 ligne17colonne4 – ligne23colonne 4 / ligne28colonne3											
	2000-2001	2001-2002	2002-2003	2003-2004																																															
Nombre de test réalisés sur place	134	126	126	134																																															
Coûts directs bruts ajustés	567 361	555 936	601 137	619 367																																															
Total unités pondérées	690 656	679 003	659 699	664 745																																															
<b>Coûts unitaire</b>	<b>0.82</b>	<b>0.82</b>	<b>0.91</b>	<b>0.93</b>																																															
Coûts unitaire régional	0.83	0.80	0.79	0.75																																															
Coûts unitaire provincial	0.76	0.75	0.75	0.73																																															
<b>Banque de sang :</b>						<b>Informatisation : Omnitech Labs</b>																																													

**Tableau de bord de gestion  
Laboratoire de biologie médicale**

<b>Région</b>	<b>Établissement</b>	<b>Classe</b>	<b>Ville</b>	<b>Responsable</b>
Estrie (5)	CENTRE DE SANTÉ ET DE SERVICE SOCIAUX DE LA MRC DE COATICOOK (1104-2975)	20	COATICOOK	Mme Jeanne Dion 819-849-9102

Sous-centre d'activité	Nombre de procédure					Indicateurs financiers									Indicateurs d'utilisation de service			
	2002-2003	2003-2004				1- Taux horaire	2- Unités pondérées / Hrs. trav.	3- Procédures / Hrs. trav.	4- Unit. Pond / procédures	5- Salaires / Unit. pond.	6- Charges / Unit. pond.	7- Autre charges / Unit. Pond.	8- ajustements / Unit. pond.	9- coûts br. ajus. / Unit. pond.	2002-2003	2003-2004	Moyenne provinciale	
		Total	Production sur place		Achats													
		Établissement	Ventes															
6601 B.Sang	-	-	-	-	-	-	-	-	-	-	-	-	-	1- % Urée / créatine	27.5%	29.3%	57.4%	
6604 Patho	156	181	-	-	181	-	-	-	-	-	-	-	-	2- % T4L / TSH	23.4%	22.8%	20.3%	
6605 Cyto	-	-	-	-	-	-	-	-	-	-	-	-	-	3- % Urines micr. / ur. exam. somm.	51.2%	53.6%	51.3%	
6606 Prél.	23 144	24 128	24 128	-	-	-	-	-	-	-	-	-	-	4- % Urines culture / ur. exam. somm.	63.2%	68.9%	50.4%	
6607 regroupés	132 661	142 967	137 628	-	5 339	28.75	88.3	20.8	4.2	0.33	0.11	0.29	-	0.73				
6608 Supra.	-	-	-	-	-	-	-	-	-	-	-	-	-	-				
6600 Total	155 961	167 276	161 756	-	5 520	28.75	88.3	20.8	4.2	0.33	0.11	0.29	-	0.73				
6600 Total sans Prél.	132 817	143 148	137 628	-	5 520	-	-	-	-	-	-	-	-	-	5- % Diff. Man. / FSC	22.0%	7.6%	13.5%
	<b>2000-2001</b>	<b>2001-2002</b>	<b>2002-2003</b>	<b>2003-2004</b>	<b>Explication des indicateurs financiers</b>													
Nombre de test réalisés sur place	75	N.D.	73	75	1- Taux horaire = page650 ligne7colonne4 / colonne3									6- % Frottis orien / FSC	-	3.7%	6.4%	
Coûts directs bruts ajustés	413 383	463 046	496 050	515 804	2- Unités pondérées / Heures travaillées = page650 ligne28colonne3 / ligne7colonne3													
Total unités pondérées	604 838	643 642	664 096	710 036	3- Procédures / Heures travaillées = page650 ligne30colonne3 / ligne7colonne3													
Coûts unitaire	<b>0.68</b>	<b>0.72</b>	<b>0.75</b>	<b>0.73</b>	4- Unités pondérées / Procédures = page650 ligne28colonne3 / ligne30colonne3									7- Nb. Lames / Cas cyto non gyn.	-	-	2.2	
Coûts unitaire régional	0.83	0.80	0.79	0.75	5- Coûts Hrs. travaillées / Unités pondérées = page650 ligne7colonne3 / ligne30colonne3													
Coûts unitaire provincial	0.76	0.75	0.75	0.73	6- Charges et av. sociaux / Unités pondérées = page650 ligne10colonne4 + ligne11colonne4 / ligne28colonne3									8- Nb lames de routine / prélèvement chirurgical	-	-	3.7	
					7-Total autres charges / Unités pondérées = page650 ligne23colonne3 / ligne30colonne3 Comprend les services achetés ainsi que les fournitures et autres charges.													
					8-Ajustements / Unités pondérées = page650 ligne23colonne4 / ligne28colonne3													
					9-Coûts Bruts Ajustés / Unités pondérées = page650 ligne17colonne4 – ligne23colonne 4 / ligne28colonne3													
<b>Banque de sang :</b>					<b>Informatisation : Omnitech Labs</b>													

**Tableau de bord de gestion  
Laboratoire de biologie médicale**

<b>Région</b>	<b>Établissement</b>	<b>Classe</b>	<b>Ville</b>	<b>Responsable</b>
Estrie (5)	CENTRE DE SANTÉ ET DE SERVICE SOCIAUX DE MEMPHRÉMAGOG (1104-3593)	21	MAGOG	Mme Sylvie Gendron 819-843-3381 (# 2136)

Sous-centre d'activité	Nombre de procédure					Indicateurs financiers									Indicateurs d'utilisation de service			
	2002-2003	2003-2004			Achats	1- Taux horaire	2- Unités pondérées / Hrs. trav.	3- Procédures / Hrs. trav.	4- Unit. Pond / procédures	5- Salaires / Unit. pond.	6- Charges / Unit. pond.	7- Autre charges / Unit. Pond.	8- ajustements / Unit. pond.	9- coûts br. ajus. / Unit. pond.	2002-2003	2003-2004	Moyenne provinciale	
		Total	Production sur place															
		Établissement	Ventes															
6601 B.Sang	2 563	2 252	2 252	-	-	26.81	41.2	5.7	7.2	0.65	0.08	0.81	-	1.54	1- % Urée / créatine	60.2%	39.2%	57.4%
6604 Patho	1 822	1 944	-	-	1 944	-	-	-	27.4	-	-	0.90	-	0.90	2- % T4L / TSH	18.4%	19.8%	20.3%
6605 Cyto	96	-	-	-	-	-	-	-	-	-	-	-	-	-	3- % Urines micr. / ur. exam. somm.	35.2%	33.3%	51.3%
6606 Prél.	44 672	48 919	48 919	-	-	23.61	115.4	11.8	9.8	0.20	0.05	0.08	-	0.34	4- % Urines culture / ur. exam. somm.	52.5%	41.8%	50.4%
6607 regroupés	368 709	390 656	383 361	-	7 295	25.77	86.9	25.7	3.4	0.30	0.15	0.40	0.04	0.80	5- % Diff. Man. / FSC	10.7%	6.6%	13.5%
6608 Supra.	-	-	-	-	-	-	-	-	-	-	-	-	-	-	6- % Frottis orien / FSC	7.9%	4.3%	6.4%
6600 Total	417 862	443 771	434 532	-	9 239	25.33	94.7	22.4	4.2	0.27	0.12	0.33	0.03	0.69	7- Nb. Lames / Cas cyto non gyn.	2.0	-	2.2
6600 Total sans Prél.	373 190	394 852	385 613	-	9 239	25.79	89.2	25.3	3.5	0.29	0.14	0.42	0.04	0.81	8- Nb lames de routine / prélèvement chirurgical	-	-	3.7
		<b>2000-2001</b>	<b>2001-2002</b>	<b>2002-2003</b>	<b>2003-2004</b>	<b>Explication des indicateurs financiers</b>												
Nombre de test réalisés sur place		146	130	136	146	1- Taux horaire = page650 ligne7colonne4 / colonne3												
Coûts directs bruts ajustés		1 079 537	1 195 901	1 197 691	1 293 223	2- Unités pondérées / Heures travaillées = page650 ligne28colonne3 / ligne7colonne3												
Total unités pondérées		1 538 691	1 697 979	1 772 493	1 872 836	3- Procédures / Heures travaillées = page650 ligne30colonne3 / ligne7colonne3												
Coûts unitaire		<b>0.70</b>	<b>0.70</b>	<b>0.68</b>	<b>0.69</b>	4- Unités pondérées / Procédures = page650 ligne28colonne3 / ligne30colonne3												
Coûts unitaire régional		0.83	0.80	0.79	0.75	5- Coûts Hrs. travaillées / Unités pondérées = page650 ligne7colonne3 / ligne30colonne3												
Coûts unitaire provincial		0.76	0.75	0.75	0.73	6- Charges et av. sociaux / Unités pondérées = page650 ligne10colonne4 + ligne11colonne4 / ligne28colonne3												
						7-Total autres charges / Unités pondérées = page650 ligne23colonne3 / ligne30colonne3 Comprend les services achetés ainsi que les fournitures et autres charges.												
						8-Ajustements / Unités pondérées = page650 ligne23colonne4 / ligne28colonne3												
						9-Coûts Bruts Ajustés / Unités pondérées = page650 ligne17colonne4 – ligne23colonne 4 / ligne28colonne3												
<b>Banque de sang : Associé</b>						<b>Informatisation : Omnitech Labs</b>												

**Tableau de bord de gestion  
Laboratoire de biologie médicale**

<b>Région</b>	<b>Établissement</b>	<b>Classe</b>	<b>Ville</b>	<b>Responsable</b>
Estrie (5)	CENTRE DE SANTÉ ET DE SERVICE SOCIAUX DU GRANIT (1104-3759)	31	LAC MÉGANTIC	M. Mario Lacasse 800-827-2572 (# 271)

Sous-centre d'activité	Nombre de procédure					Indicateurs financiers									Indicateurs d'utilisation de service																																				
	2002-2003	2003-2004			Achats	1- Taux horaire	2- Unités pondérées / Hrs. trav.	3- Procédures / Hrs. trav.	4- Unit. Pond / procédures	5- Salaires / Unit. pond.	6- Charges / Unit. pond.	7- Autre charges / Unit. Pond.	8- ajustements / Unit. pond.	9- coûts br. ajus. / Unit. pond.	2002-2003	2003-2004	Moyenne provinciale																																		
		Total	Production sur place																																																
		Établissement	Ventes																																																
6601 B.Sang	1 959	2 133	2 133	-	-	23.64	78.0	11.1	7.0	0.30	0.13	0.38	0.02	0.79	1- % Urée / créatine	53.2%	47.9%	57.4%																																	
6604 Patho	1 008	743	-	-	743	-	-	-	25.0	-	-	0.96	-	0.96	2- % T4L / TSH	37.9%	37.6%	20.3%																																	
6605 Cyto	-	166	-	-	166	-	-	-	13.8	-	-	0.99	-	0.99	3- % Urines micr. / ur. exam. somm.	33.6%	36.5%	51.3%																																	
6606 Prél.	16 993	20 502	20 502	-	-	23.88	86.9	8.6	10.1	0.27	0.10	0.31	0.08	0.61	4- % Urines culture / ur. exam. somm.	34.5%	35.9%	50.4%																																	
6607 regroupés	225 891	255 187	248 584	3	6 600	23.88	<b>72.5</b>	20.1	3.6	0.33	0.13	0.42	0.04	0.84	5- % Diff. Man. / FSC	32.1%	20.8%	13.5%																																	
6608 Supra.	-	-	-	-	-	-	-	-	-	-	-	-	-	-	6- % Frottis orien / FSC	-	-	6.4%																																	
<b>6600 Total</b>	<b>245 851</b>	<b>278 731</b>	<b>271 219</b>	<b>3</b>	<b>7 509</b>	<b>23.88</b>	<b>76.2</b>	<b>18.3</b>	<b>4.2</b>	<b>0.31</b>	<b>0.12</b>	<b>0.41</b>	<b>0.05</b>	<b>0.80</b>	7- Nb. Lames / Cas cyto non gyn.	-	-	2.2																																	
6600 Total sans Prél.	228 858	258 229	250 717	3	7 509	23.88	74.2	20.0	3.7	0.32	0.13	0.43	0.04	0.84	8- Nb lames de routine / prélèvement chirurgical	-	-	3.7																																	
<table border="1"> <thead> <tr> <th></th> <th>2000-2001</th> <th>2001-2002</th> <th>2002-2003</th> <th>2003-2004</th> </tr> </thead> <tbody> <tr> <td>Nombre de test réalisés sur place</td> <td>113</td> <td>106</td> <td>108</td> <td>113</td> </tr> <tr> <td>Coûts directs bruts ajustés</td> <td>772 955</td> <td>808 041</td> <td>860 114</td> <td>929 913</td> </tr> <tr> <td>Total unités pondérées</td> <td>904 317</td> <td>1 022 345</td> <td>1 019 223</td> <td>1 162 322</td> </tr> <tr> <td><b>Coûts unitaire</b></td> <td><b>0.85</b></td> <td><b>0.79</b></td> <td><b>0.84</b></td> <td><b>0.80</b></td> </tr> <tr> <td>Coûts unitaire régional</td> <td>0.83</td> <td>0.80</td> <td>0.79</td> <td>0.75</td> </tr> <tr> <td>Coûts unitaire provincial</td> <td>0.76</td> <td>0.75</td> <td>0.75</td> <td>0.73</td> </tr> </tbody> </table>						2000-2001	2001-2002	2002-2003	2003-2004	Nombre de test réalisés sur place	113	106	108	113	Coûts directs bruts ajustés	772 955	808 041	860 114	929 913	Total unités pondérées	904 317	1 022 345	1 019 223	1 162 322	<b>Coûts unitaire</b>	<b>0.85</b>	<b>0.79</b>	<b>0.84</b>	<b>0.80</b>	Coûts unitaire régional	0.83	0.80	0.79	0.75	Coûts unitaire provincial	0.76	0.75	0.75	0.73	<b>Explication des indicateurs financiers</b> 1- Taux horaire = page650 ligne7colonne4 / colonne3 2- Unités pondérées / Heures travaillées = page650 ligne28colonne3 / ligne7colonne3 3- Procédures / Heures travaillées = page650 ligne30colonne3 / ligne7colonne3 4- Unités pondérées / Procédures = page650 ligne28colonne3 / ligne30colonne3 5- Coûts Hrs. travaillées / Unités pondérées = page650 ligne7colonne3 / ligne30colonne3 6- Charges et av. sociaux / Unités pondérées = page650 ligne10colonne4 + ligne11colonne4 / ligne28colonne3 7- Total autres charges / Unités pondérées = page650 ligne23colonne3 / ligne30colonne3 Comprend les services achetés ainsi que les fournitures et autres charges. 8- Ajustements / Unités pondérées = page650 ligne23colonne4 / ligne28colonne3 9- Coûts Bruts Ajustés / Unités pondérées = page650 ligne17colonne4 – ligne23colonne 4 / ligne28colonne3											
	2000-2001	2001-2002	2002-2003	2003-2004																																															
Nombre de test réalisés sur place	113	106	108	113																																															
Coûts directs bruts ajustés	772 955	808 041	860 114	929 913																																															
Total unités pondérées	904 317	1 022 345	1 019 223	1 162 322																																															
<b>Coûts unitaire</b>	<b>0.85</b>	<b>0.79</b>	<b>0.84</b>	<b>0.80</b>																																															
Coûts unitaire régional	0.83	0.80	0.79	0.75																																															
Coûts unitaire provincial	0.76	0.75	0.75	0.73																																															
<b>Banque de sang : Associé</b>						<b>Informatisation : Omnitech Labs</b>																																													

**Tableau de bord de gestion  
Laboratoire de biologie médicale**

<b>Région</b>	<b>Établissement</b>	<b>Classe</b>	<b>Ville</b>	<b>Responsable</b>
Estrie (5)	CENTRE DE SANTÉ ET DE SERVICE SOCIAUX DU VAL-SAINT-FRANCOIS (1104-2959)	31	WINDSOR	Mme Manon Allard 819-845-2792 (# 125)

Sous-centre d'activité	Nombre de procédure					Indicateurs financiers									Indicateurs d'utilisation de service			
	2002-2003	2003-2004				1- Taux horaire	2- Unités pondérées / Hrs. trav.	3- Procédure s / Hrs. trav.	4- Unit. Pond / procédures	5- Salaires / Unit. pond.	6- Charges / Unit. pond.	7- Autre charges / Unit. Pond.	8- ajustemen ts / Unit. pond.	9- coûts br. ajust. / Unit. pond.	2002-2003	2003-2004	Moyenne provinciale	
		Total	Production sur place		Achats													
		Établissement	Ventes															
6601 B.Sang	-	-	-	-	-	-	-	-	-	-	-	-	-	1- % Urée / créatine	34.4%	34.7%	57.4%	
6604 Patho	90	273	-	-	273	-	-	-	-	-	-	-	-	2- % T4L / TSH	18.7%	19.4%	20.3%	
6605 Cyto	-	-	-	-	-	-	-	-	-	-	-	-	-	3- % Urines micr. / ur. exam. somm.	43.3%	52.9%	51.3%	
6606 Prél.	30 634	30 255	30 212	43	-	26.91	96.7	11.8	8.2	0.28	0.09	0.14	-	0.51	4- % Urines culture / ur. exam. somm.	32.4%	39.0%	50.4%
6607 regroupés	139 327	136 262	125 557	3 959	6 746	25.56	73.1	22.7	3.2	0.35	0.13	0.45	-	0.93	5- % Diff. Man. / FSC	31.8%	9.5%	13.5%
6608 Supra.	-	-	-	-	-	-	-	-	-	-	-	-	-	-	6- % Frottis orien / FSC	1.1%	3.4%	6.4%
6600 Total	170 051	166 790	155 769	4 002	7 019	25.97	80.2	19.5	4.1	0.32	0.12	0.33	-	0.78	7- Nb. Lames / Cas cyto non gyn.	-	-	2.2
6600 Total sans Prél.	139 417	136 535	125 557	3 959	7 019	25.56	73.1	22.7	3.2	0.35	0.13	0.45	-	0.93	8- Nb lames de routine / prélèvement chirurgical	-	-	3.7
		<b>2000-2001</b>	<b>2001-2002</b>	<b>2002-2003</b>	<b>2003-2004</b>	<b>Explication des indicateurs financiers</b>												
Nombre de test réalisés sur place	66	68	68	66		1- Taux horaire = page650 ligne7colonne4 / colonne3												
Coûts directs bruts ajustés	517 904	494 309	553 346	534 017		2- Unités pondérées / Heures travaillées = page650 ligne28colonne3 / ligne7colonne3												
Total unités pondérées	647 551	711 107	698 886	685 769		3- Procédures / Heures travaillées = page650 ligne30colonne3 / ligne7colonne3												
Coûts unitaire	<b>0.80</b>	<b>0.70</b>	<b>0.79</b>	<b>0.78</b>		4- Unités pondérées / Procédures = page650 ligne28colonne3 / ligne30colonne3												
Coûts unitaire régional	0.83	0.80	0.79	0.75		5- Coûts Hrs. travaillées / Unités pondérées = page650 ligne7colonne3 / ligne30colonne3												
Coûts unitaire provincial	0.76	0.75	0.75	0.73		6- Charges et av. sociaux / Unités pondérées = page650 ligne10colonne4 + ligne11colonne4 / ligne28colonne3												
						7-Total autres charges / Unités pondérées = page650 ligne23colonne3 / ligne30colonne3 Comprend les services achetés ainsi que les fournitures et autres charges.												
						8-Ajustements / Unités pondérées = page650 ligne23colonne4 / ligne28colonne3												
						9-Coûts Bruts Ajustés / Unités pondérées = page650 ligne17colonne4 – ligne23colonne 4 / ligne28colonne3												
<b>Banque de sang :</b>						<b>Informatisation : Omnitech Labs</b>												

**Tableau de bord de gestion  
Laboratoire de biologie médicale**

<b>Région</b>	<b>Établissement</b>	<b>Classe</b>	<b>Ville</b>	<b>Responsable</b>
Estrie (5)	CENTRE HOSPITALIER UNIVERSITAIRE DE SHERBROOKE (1104-2264)	31	SHERBROOKE	M. Yvon Racine 819-346-1110 (# 14740)

Sous-centre d'activité	Nombre de procédure					Indicateurs financiers									Indicateurs d'utilisation de service																																				
	2002-2003	2003-2004			Achats	1- Taux horaire	2- Unités pondérées / Hrs. trav.	3- Procédures / Hrs. trav.	4- Unit. Pond / procédures	5- Salaires / Unit. pond.	6- Charges / Unit. pond.	7- Autre charges / Unit. Pond.	8- ajustements / Unit. pond.	9- coûts br. ajus. / Unit. pond.	2002-2003	2003-2004	Moyenne provinciale																																		
		Total	Production sur place																																																
		Établissement	Ventes																																																
6601 B.Sang	108 886	98 099	97 075	1 024	-	25.40	<b>20.7</b>	<b>3.0</b>	7.0	1.22	0.47	0.34	0.21	1.81	1- % Urée / créatine	31.5%	31.7%	57.4%																																	
6604 Patho	37 243	37 920	33 993	3 918	9	23.46	<b>45.8</b>	<b>0.8</b>	60.8	0.51	0.19	0.32	-	1.03	2- % T4L / TSH	17.8%	19.7%	20.3%																																	
6605 Cyto	47 051	47 006	45 266	1 740	-	25.71	32.9	3.3	10.0	0.78	0.30	0.03	-	1.11	3- % Urines micr. / ur. exam. somm.	38.2%	38.5%	51.3%																																	
6606 Prél.	149 117	150 053	150 053	-	-	24.25	<b>61.6</b>	<b>6.1</b>	10.1	0.39	0.20	0.11	0.02	0.69	4- % Urines culture / ur. exam. somm.	53.5%	53.5%	50.4%																																	
6607 regroupés	3 177 375	3 408 297	3 305 781	94 196	8 320	25.00	79.6	18.1	4.4	0.31	0.14	0.23	0.02	0.66	5- % Diff. Man. / FSC	11.8%	7.2%	13.5%																																	
6608 Supra.	78 761	82 030	73 198	8 832	-	-	-	-	-	-	-	-	-	-	6- % Frottis orien / FSC	11.0%	8.6%	6.4%																																	
6600 Total	3 598 433	3 823 405	3 705 366	109 710	8 329	24.77	63.9	12.0	5.3	0.39	0.16	0.23	0.02	0.75	7- Nb. Lames / Cas cyto non gyn.	2.3	2.4	2.2																																	
6600 Total sans Prél.	3 449 316	3 673 352	3 555 313	109 710	8 329	24.83	64.2	12.5	5.1	0.39	0.16	0.24	0.02	0.76	8- Nb lames de routine / prélèvement chirurgical	3.0	2.8	3.7																																	
<table border="1"> <thead> <tr> <th></th> <th>2000-2001</th> <th>2001-2002</th> <th>2002-2003</th> <th>2003-2004</th> </tr> </thead> <tbody> <tr> <td>Nombre de test réalisés sur place</td> <td>435</td> <td>473</td> <td>463</td> <td>435</td> </tr> <tr> <td>Coûts directs bruts ajustés</td> <td>13 719 945</td> <td>14 109 114</td> <td>14 021 910</td> <td>14 713 197</td> </tr> <tr> <td>Total unités pondérées</td> <td>16 285 874</td> <td>17 371 825</td> <td>17 551 170</td> <td>19 511 369</td> </tr> <tr> <td>Coûts unitaire</td> <td><b>0.84</b></td> <td><b>0.81</b></td> <td><b>0.80</b></td> <td><b>0.75</b></td> </tr> <tr> <td>Coûts unitaire régional</td> <td>0.83</td> <td>0.80</td> <td>0.79</td> <td>0.75</td> </tr> <tr> <td>Coûts unitaire provincial</td> <td>0.76</td> <td>0.75</td> <td>0.75</td> <td>0.73</td> </tr> </tbody> </table>						2000-2001	2001-2002	2002-2003	2003-2004	Nombre de test réalisés sur place	435	473	463	435	Coûts directs bruts ajustés	13 719 945	14 109 114	14 021 910	14 713 197	Total unités pondérées	16 285 874	17 371 825	17 551 170	19 511 369	Coûts unitaire	<b>0.84</b>	<b>0.81</b>	<b>0.80</b>	<b>0.75</b>	Coûts unitaire régional	0.83	0.80	0.79	0.75	Coûts unitaire provincial	0.76	0.75	0.75	0.73	<b>Explication des indicateurs financiers</b> 1- Taux horaire = page650 ligne7colonne4 / colonne3 2- Unités pondérées / Heures travaillées = page650 ligne28colonne3 / ligne7colonne3 3- Procédures / Heures travaillées = page650 ligne30colonne3 / ligne7colonne3 4- Unités pondérées / Procédures = page650 ligne28colonne3 / ligne30colonne3 5- Coûts Hrs. travaillées / Unités pondérées = page650 ligne7colonne3 / ligne30colonne3 6- Charges et av. sociaux / Unités pondérées = page650 ligne10colonne4 + ligne11colonne4 / ligne28colonne3 7- Total autres charges / Unités pondérées = page650 ligne23colonne3 / ligne30colonne3 Comprend les services achetés ainsi que les fournitures et autres charges. 8- Ajustements / Unités pondérées = page650 ligne23colonne4 / ligne28colonne3 9- Coûts Bruts Ajustés / Unités pondérées = page650 ligne17colonne4 – ligne23colonne 4 / ligne28colonne3											
	2000-2001	2001-2002	2002-2003	2003-2004																																															
Nombre de test réalisés sur place	435	473	463	435																																															
Coûts directs bruts ajustés	13 719 945	14 109 114	14 021 910	14 713 197																																															
Total unités pondérées	16 285 874	17 371 825	17 551 170	19 511 369																																															
Coûts unitaire	<b>0.84</b>	<b>0.81</b>	<b>0.80</b>	<b>0.75</b>																																															
Coûts unitaire régional	0.83	0.80	0.79	0.75																																															
Coûts unitaire provincial	0.76	0.75	0.75	0.73																																															
<b>Banque de sang : Désigné</b>						<b>Informatisation : Omnitech Labs + MiSys</b>																																													

**Tableau de bord de gestion  
Laboratoire de biologie médicale**

<b>Région</b>	<b>Établissement</b>	<b>Classe</b>	<b>Ville</b>	<b>Responsable</b>
Montréal-Centre (6)	CENTRE DE SANTÉ ET DE SERVICES SOCIAUX D'AHUNTSIC ET MONTRÉAL-NORD (1104-4278)	31	MONTRÉAL	Mme Denise Villeneuve 514-381-9311 (# 4033)

Sous-centre d'activité	Nombre de procédure					Indicateurs financiers									Indicateurs d'utilisation de service																																				
	2002-2003	2003-2004			Achats	1- Taux horaire	2- Unités pondérées s / Hrs. trav.	3- Procédure s / Hrs. trav.	4- Unit. Pond / procédure s	5- Salaires / Unit. pond.	6- Charges / Unit. pond.	7- Autre charges / Unit. Pond.	8- ajustemen ts / Unit. pond.	9- coûts br. ajus. / Unit. pond.	2002- 2003	2003- 2004	Moyenne provinciale																																		
		Total	Production sur place																																																
		Établissement	Ventes																																																
6601 B.Sang	6 724	7 307	7 307	-	-	23.71	<b>13.0</b>	<b>2.0</b>	6.4	1.82	0.73	1.42	0.06	3.92	1- % Urée / créatine	27.1%	31.3%	57.4%																																	
6604 Patho	9 527	8 414	8 135	256	23	21.81	<b>22.7</b>	<b>0.8</b>	29.8	0.96	0.46	0.16	-	1.58	2- % T4L / TSH	18.3%	19.1%	20.3%																																	
6605 Cyto	17 913	16 590	16 590	-	-	25.98	31.8	3.5	9.1	0.82	0.37	0.01	-	1.20	3- % Urines micr. / ur. exam. somm.	45.2%	46.5%	51.3%																																	
6606 Prél.	152 485	159 798	159 798	-	-	22.52	80.1	9.8	8.2	0.28	0.09	0.08	-	0.44	4- % Urines culture / ur. exam. somm.	34.8%	33.1%	50.4%																																	
6607 regroupés	932 330	812 936	754 111	50 734	8 091	25.01	<b>69.9</b>	20.1	3.5	0.36	0.17	0.28	0.01	0.80	5- % Diff. Man. / FSC	29.2%	29.1%	13.5%																																	
6608 Supra.	-	-	-	-	-	-	-	-	-	-	-	-	-	-	6- % Frottis orien / FSC	-	-	6.4%																																	
6600 Total	1 118 979	1 005 045	945 941	50 990	8 114	24.02	60.1	13.2	4.5	0.40	0.17	0.22	0.01	0.79	7- Nb. Lames / Cas cyto non gyn.	2.0	2.0	2.2																																	
6600 Total sans Prél.	966 494	845 247	786 143	50 990	8 114	24.42	54.7	14.1	3.9	0.45	0.21	0.28	0.01	0.92	8- Nb lames de routine / prélèvement chirurgical	2.4	2.6	3.7																																	
<table border="1"> <thead> <tr> <th></th> <th>2000-2001</th> <th>2001-2002</th> <th>2002-2003</th> <th>2003-2004</th> </tr> </thead> <tbody> <tr> <td>Nombre de test réalisés sur place</td> <td>170</td> <td>170</td> <td>166</td> <td>170</td> </tr> <tr> <td>Coûts directs bruts ajustés</td> <td>3 066 438</td> <td>3 322 830</td> <td>3 462 963</td> <td>3 588 587</td> </tr> <tr> <td>Total unités pondérées</td> <td>4 218 192</td> <td>4 957 985</td> <td>4 514 647</td> <td>4 549 810</td> </tr> <tr> <td>Coûts unitaire</td> <td><b>0.73</b></td> <td><b>0.67</b></td> <td><b>0.77</b></td> <td><b>0.79</b></td> </tr> <tr> <td>Coûts unitaire régional</td> <td>0.73</td> <td>0.74</td> <td>0.73</td> <td>0.71</td> </tr> <tr> <td>Coûts unitaire provincial</td> <td>0.76</td> <td>0.75</td> <td>0.75</td> <td>0.73</td> </tr> </tbody> </table>						2000-2001	2001-2002	2002-2003	2003-2004	Nombre de test réalisés sur place	170	170	166	170	Coûts directs bruts ajustés	3 066 438	3 322 830	3 462 963	3 588 587	Total unités pondérées	4 218 192	4 957 985	4 514 647	4 549 810	Coûts unitaire	<b>0.73</b>	<b>0.67</b>	<b>0.77</b>	<b>0.79</b>	Coûts unitaire régional	0.73	0.74	0.73	0.71	Coûts unitaire provincial	0.76	0.75	0.75	0.73	<b>Explication des indicateurs financiers</b> 1- Taux horaire = page650 ligne7colonne4 / colonne3 2- Unités pondérées / Heures travaillées = page650 ligne28colonne3 / ligne7colonne3 3- Procédures / Heures travaillées = page650 ligne30colonne3 / ligne7colonne3 4- Unités pondérées / Procédures = page650 ligne28colonne3 / ligne30colonne3 5- Coûts Hrs. travaillées / Unités pondérées = page650 ligne7colonne3 / ligne30colonne3 6- Charges et av. sociaux / Unités pondérées = page650 ligne10colonne4 + ligne11colonne4 / ligne28colonne3 7-Total autres charges / Unités pondérées = page650 ligne23colonne3 / ligne30colonne3 Comprend les services achetés ainsi que les fournitures et autres charges. 8-Ajustements / Unités pondérées = page650 ligne23colonne4 / ligne28colonne3 9-Coûts Bruts Ajustés / Unités pondérées = page650 ligne17colonne4 – ligne23colonne 4 / ligne28colonne3											
	2000-2001	2001-2002	2002-2003	2003-2004																																															
Nombre de test réalisés sur place	170	170	166	170																																															
Coûts directs bruts ajustés	3 066 438	3 322 830	3 462 963	3 588 587																																															
Total unités pondérées	4 218 192	4 957 985	4 514 647	4 549 810																																															
Coûts unitaire	<b>0.73</b>	<b>0.67</b>	<b>0.77</b>	<b>0.79</b>																																															
Coûts unitaire régional	0.73	0.74	0.73	0.71																																															
Coûts unitaire provincial	0.76	0.75	0.75	0.73																																															
<b>Banque de sang :</b>						<b>Informatisation : Omnitech Labs</b>																																													

**Tableau de bord de gestion  
Laboratoire de biologie médicale**

<b>Région</b>	<b>Établissement</b>	<b>Classe</b>	<b>Ville</b>	<b>Responsable</b>
Montréal-Centre (6)	CENTRE DE SANTÉ ET DE SERVICES SOCIAUX DE LA PETITE PATRIE ET VILLERAY (1104-4286)	31	MONTRÉAL	M. François Beauregard 514-495-6767 (# 6247)

Sous-centre d'activité	Nombre de procédure					Indicateurs financiers									Indicateurs d'utilisation de service																																				
	2002-2003	2003-2004			Achats	1- Taux horaire	2- Unités pondérées s / Hrs. trav.	3- Procédure s / Hrs. trav.	4- Unit. Pond / procédure s	5- Salaires / Unit. pond.	6- Charges / Unit. pond.	7- Autre charges / Unit. Pond.	8- ajustemen ts / Unit. pond.	9- coûts br. ajus. / Unit. pond.	2002- 2003	2003- 2004	Moyenne provinciale																																		
		Total	Production sur place																																																
		Établissement	Ventes																																																
6601 B.Sang	13 998	14 528	14 528	-	-	25.88	42.7	6.5	6.6	0.61	0.16	0.40	-	1.17	1- % Urée / créatine	12.9%	14.1%	57.4%																																	
6604 Patho	11 679	12 655	12 428	195	32	22.86	<b>45.8</b>	1.2	36.8	0.50	0.16	0.15	-	0.81	2- % T4L / TSH	15.1%	8.8%	20.3%																																	
6605 Cyto	23 251	22 100	21 854	246	-	23.16	<b>25.2</b>	<b>2.6</b>	9.6	0.92	0.32	0.05	-	1.30	3- % Urines micr. / ur. exam. somm.	53.3%	51.8%	51.3%																																	
6606 Prél.	59 185	59 170	59 170	-	-	24.98	117.4	11.7	10.0	0.21	0.07	0.07	-	0.36	4- % Urines culture / ur. exam. somm.	38.6%	40.0%	50.4%																																	
6607 regroupés	984 058	993 202	985 691	193	7 318	25.59	77.9	22.3	3.5	0.33	0.14	0.28	-	0.75	5- % Diff. Man. / FSC	27.8%	18.7%	13.5%																																	
6608 Supra.	-	-	-	-	-	-	-	-	-	-	-	-	-	-	6- % Frottis orien / FSC	1.9%	12.8%	6.4%																																	
6600 Total	1 092 171	1 101 655	1 093 671	634	7 350	24.88	68.7	15.7	4.4	0.36	0.14	0.23	-	0.74	7- Nb. Lames / Cas cyto non gyn.	3.3	3.2	2.2																																	
6600 Total sans Prél.	1 032 986	1 042 485	1 034 501	634	7 350	24.87	65.0	16.0	4.1	0.38	0.15	0.26	-	0.79	8- Nb lames de routine / prélèvement chirurgical	3.1	3.2	3.7																																	
<table border="1"> <thead> <tr> <th></th> <th>2000-2001</th> <th>2001-2002</th> <th>2002-2003</th> <th>2003-2004</th> </tr> </thead> <tbody> <tr> <td>Nombre de test réalisés sur place</td> <td>213</td> <td>212</td> <td>205</td> <td>213</td> </tr> <tr> <td>Coûts directs bruts ajustés</td> <td>3 145 964</td> <td>3 283 617</td> <td>3 392 704</td> <td>3 560 718</td> </tr> <tr> <td>Total unités pondérées</td> <td>4 625 695</td> <td>4 604 520</td> <td>4 722 374</td> <td>4 819 151</td> </tr> <tr> <td>Coûts unitaire</td> <td><b>0.68</b></td> <td><b>0.71</b></td> <td><b>0.72</b></td> <td><b>0.74</b></td> </tr> <tr> <td>Coûts unitaire régional</td> <td>0.73</td> <td>0.74</td> <td>0.73</td> <td>0.71</td> </tr> <tr> <td>Coûts unitaire provincial</td> <td>0.76</td> <td>0.75</td> <td>0.75</td> <td>0.73</td> </tr> </tbody> </table>						2000-2001	2001-2002	2002-2003	2003-2004	Nombre de test réalisés sur place	213	212	205	213	Coûts directs bruts ajustés	3 145 964	3 283 617	3 392 704	3 560 718	Total unités pondérées	4 625 695	4 604 520	4 722 374	4 819 151	Coûts unitaire	<b>0.68</b>	<b>0.71</b>	<b>0.72</b>	<b>0.74</b>	Coûts unitaire régional	0.73	0.74	0.73	0.71	Coûts unitaire provincial	0.76	0.75	0.75	0.73	<b>Explication des indicateurs financiers</b> 1- Taux horaire = page650 ligne7colonne4 / colonne3 2- Unités pondérées / Heures travaillées = page650 ligne28colonne3 / ligne7colonne3 3- Procédures / Heures travaillées = page650 ligne30colonne3 / ligne7colonne3 4- Unités pondérées / Procédures = page650 ligne28colonne3 / ligne30colonne3 5- Coûts Hrs. travaillées / Unités pondérées = page650 ligne7colonne3 / ligne30colonne3 6- Charges et av. sociaux / Unités pondérées = page650 ligne10colonne4 + ligne11colonne4 / ligne28colonne3 7- Total autres charges / Unités pondérées = page650 ligne23colonne3 / ligne30colonne3 Comprend les services achetés ainsi que les fournitures et autres charges. 8- Ajustements / Unités pondérées = page650 ligne23colonne4 / ligne28colonne3 9- Coûts Bruts Ajustés / Unités pondérées = page650 ligne17colonne4 – ligne23colonne 4 / ligne28colonne3											
	2000-2001	2001-2002	2002-2003	2003-2004																																															
Nombre de test réalisés sur place	213	212	205	213																																															
Coûts directs bruts ajustés	3 145 964	3 283 617	3 392 704	3 560 718																																															
Total unités pondérées	4 625 695	4 604 520	4 722 374	4 819 151																																															
Coûts unitaire	<b>0.68</b>	<b>0.71</b>	<b>0.72</b>	<b>0.74</b>																																															
Coûts unitaire régional	0.73	0.74	0.73	0.71																																															
Coûts unitaire provincial	0.76	0.75	0.75	0.73																																															
<b>Banque de sang :</b>						<b>Informatisation : Omnitech Labs</b>																																													

**Tableau de bord de gestion  
Laboratoire de biologie médicale**

<b>Région</b>	<b>Établissement</b>	<b>Classe</b>	<b>Ville</b>	<b>Responsable</b>
Montréal-Centre (6)	CENTRE DE SANTÉ ET DE SERVICES SOCIAUX DE LASALLE ET DU VIEUX LACHINE (1104-4229)	31	LACHINE	M. André Charpentier 514-637-2351 (# 5374)

Sous-centre d'activité	Nombre de procédure					Indicateurs financiers									Indicateurs d'utilisation de service																																				
	2002-2003	2003-2004			Achats	1- Taux horaire	2- Unités pondérées s / Hrs. trav.	3- Procédure s / Hrs. trav.	4- Unit. Pond / procédure s	5- Salaires / Unit. pond.	6- Charges / Unit. pond.	7- Autre charges / Unit. Pond.	8- ajustemen ts / Unit. pond.	9- coûts br. ajus. / Unit. pond.	2002- 2003	2003- 2004	Moyenne provinciale																																		
		Total	Production sur place																																																
		Établissement	Ventes																																																
6601 B.Sang	6 259	4 223	4 223	-	-	28.40	18.8	2.7	7.0	1.51	0.82	1.77	0.30	3.80	1- % Urée / créatine	52.4%	52.8%	57.4%																																	
6604 Patho	5 474	5 233	5 201	32	-	24.77	42.8	1.2	34.7	0.58	0.18	0.17	0.05	0.88	2- % T4L / TSH	22.4%	20.9%	20.3%																																	
6605 Cyto	1 134	1 125	1 125	-	-	-	-	-	17.8	-	-	3.73	2.70	1.03	3- % Urines micr. / ur. exam. somm.	46.3%	43.2%	51.3%																																	
6606 Prél.	30 761	30 070	30 070	-	-	22.82	126.8	13.5	9.4	0.18	0.06	0.07	-	0.31	4- % Urines culture / ur. exam. somm.	38.9%	37.1%	50.4%																																	
6607 regroupés	569 821	576 899	572 760	1	4 138	22.90	95.7	30.9	3.1	0.24	0.10	0.25	0.04	0.55	5- % Diff. Man. / FSC	16.4%	16.1%	13.5%																																	
6608 Supra.	-	-	-	-	-	-	-	-	-	-	-	-	-	-	6- % Frottis orien / FSC	-	-	6.4%																																	
6600 Total	613 449	617 550	613 379	33	4 138	23.51	86.1	23.1	3.7	0.27	0.11	0.27	0.06	0.59	7- Nb. Lames / Cas cyto non gyn.	2.7	2.6	2.2																																	
6600 Total sans Prél.	582 688	587 480	583 309	33	4 138	23.58	82.4	24.0	3.4	0.29	0.12	0.30	0.07	0.63	8- Nb lames de routine / prélèvement chirurgical	3.1	3.0	3.7																																	
<table border="1"> <thead> <tr> <th></th> <th>2000-2001</th> <th>2001-2002</th> <th>2002-2003</th> <th>2003-2004</th> </tr> </thead> <tbody> <tr> <td>Nombre de test réalisés sur place</td> <td>164</td> <td>152</td> <td>156</td> <td>164</td> </tr> <tr> <td>Coûts directs bruts ajustés</td> <td>1 361 603</td> <td>1 265 230</td> <td>1 305 313</td> <td>1 366 954</td> </tr> <tr> <td>Total unités pondérées</td> <td>2 129 435</td> <td>2 168 475</td> <td>2 255 637</td> <td>2 302 841</td> </tr> <tr> <td>Coûts unitaire</td> <td><b>0.64</b></td> <td><b>0.58</b></td> <td><b>0.58</b></td> <td><b>0.59</b></td> </tr> <tr> <td>Coûts unitaire régional</td> <td>0.73</td> <td>0.74</td> <td>0.73</td> <td>0.71</td> </tr> <tr> <td>Coûts unitaire provincial</td> <td>0.76</td> <td>0.75</td> <td>0.75</td> <td>0.73</td> </tr> </tbody> </table>						2000-2001	2001-2002	2002-2003	2003-2004	Nombre de test réalisés sur place	164	152	156	164	Coûts directs bruts ajustés	1 361 603	1 265 230	1 305 313	1 366 954	Total unités pondérées	2 129 435	2 168 475	2 255 637	2 302 841	Coûts unitaire	<b>0.64</b>	<b>0.58</b>	<b>0.58</b>	<b>0.59</b>	Coûts unitaire régional	0.73	0.74	0.73	0.71	Coûts unitaire provincial	0.76	0.75	0.75	0.73	<b>Explication des indicateurs financiers</b> 1- Taux horaire = page650 ligne7colonne4 / colonne3 2- Unités pondérées / Heures travaillées = page650 ligne28colonne3 / ligne7colonne3 3- Procédures / Heures travaillées = page650 ligne30colonne3 / ligne7colonne3 4- Unités pondérées / Procédures = page650 ligne28colonne3 / ligne30colonne3 5- Coûts Hrs. travaillées / Unités pondérées = page650 ligne7colonne3 / ligne30colonne3 6- Charges et av. sociaux / Unités pondérées = page650 ligne10colonne4 + ligne11colonne4 / ligne28colonne3 7- Total autres charges / Unités pondérées = page650 ligne23colonne3 / ligne30colonne3 Comprend les services achetés ainsi que les fournitures et autres charges. 8- Ajustements / Unités pondérées = page650 ligne23colonne4 / ligne28colonne3 9- Coûts Bruts Ajustés / Unités pondérées = page650 ligne17colonne4 – ligne23colonne 4 / ligne28colonne3											
	2000-2001	2001-2002	2002-2003	2003-2004																																															
Nombre de test réalisés sur place	164	152	156	164																																															
Coûts directs bruts ajustés	1 361 603	1 265 230	1 305 313	1 366 954																																															
Total unités pondérées	2 129 435	2 168 475	2 255 637	2 302 841																																															
Coûts unitaire	<b>0.64</b>	<b>0.58</b>	<b>0.58</b>	<b>0.59</b>																																															
Coûts unitaire régional	0.73	0.74	0.73	0.71																																															
Coûts unitaire provincial	0.76	0.75	0.75	0.73																																															
<b>Banque de sang : Associé</b>					<b>Informatisation : Omnitech Labs</b>																																														

**Tableau de bord de gestion  
Laboratoire de biologie médicale**

<b>Région</b>	<b>Établissement</b>	<b>Classe</b>	<b>Ville</b>	<b>Responsable</b>
Montréal-Centre (6)	CENTRE DE SANTÉ ET DE SERVICES SOCIAUX DE L'OUEST-DE-L'ÎLE (1104-4211)	31	MONTRÉAL	Mme Thérèse Estioko 514-630-2225 (# 5528)

Sous-centre d'activité	Nombre de procédure					Indicateurs financiers									Indicateurs d'utilisation de service																																				
	2002-2003	2003-2004			Achats	1- Taux horaire	2- Unités pondérées / Hrs. trav.	3- Procédure s / Hrs. trav.	4- Unit. Pond / procédures	5- Salaires / Unit. pond.	6- Charges / Unit. pond.	7- Autre charges / Unit. Pond.	8- ajustements / Unit. pond.	9- coûts br. ajus. / Unit. pond.	2002-2003	2003-2004	Moyenne provinciale																																		
		Total	Production sur place																																																
		Établissement	Ventes																																																
6601 B.Sang	22 878	26 479	26 096	383	-	24.35	73.0	10.8	6.7	0.33	0.14	0.59	-	1.05	1- % Urée / créatine	52.9%	76.0%	57.4%																																	
6604 Patho	11 705	11 581	11 576	5	-	22.80	<b>34.0</b>	<b>1.0</b>	33.8	0.67	0.25	0.15	-	1.07	2- % T4L / TSH	27.7%	27.1%	20.3%																																	
6605 Cyto	27 974	28 117	28 017	100	-	25.29	36.2	4.3	8.4	0.70	0.23	0.09	-	1.01	3- % Urines micr. / ur. exam. somm.	52.9%	51.5%	51.3%																																	
6606 Prél.	137 136	137 108	137 108	-	-	23.82	96.0	10.6	9.1	0.25	0.14	0.08	0.00	0.46	4- % Urines culture / ur. exam. somm.	36.0%	220.1%	50.4%																																	
6607 regroupés	1 280 634	1 466 464	437 739	475	1 028 250	25.14	94.4	29.8	3.2	0.27	0.12	0.31	-	0.69	5- % Diff. Man. / FSC	8.7%	0.6%	13.5%																																	
6608 Supra.	-	-	-	-	-	16.16	-	-	-	-	-	-	-	-	6- % Frottis orien / FSC	13.6%	26.7%	6.4%																																	
<b>6600 Total</b>	<b>1 480 327</b>	<b>1 669 749</b>	<b>640 536</b>	<b>963</b>	<b>1 028 250</b>	<b>24.43</b>	<b>79.3</b>	<b>19.8</b>	<b>4.0</b>	<b>0.31</b>	<b>0.13</b>	<b>0.26</b>	<b>0.00</b>	<b>0.70</b>	7- Nb. Lames / Cas cyto non gyn.	2.0	2.0	2.2																																	
6600 Total sans Prél.	1 343 191	1 532 641	503 428	963	1 028 250	24.53	76.3	21.4	3.6	0.32	0.13	0.30	-	0.75	8- Nb lames de routine / prélèvement chirurgical	2.8	2.9	3.7																																	
<table border="1"> <thead> <tr> <th></th> <th>2000-2001</th> <th>2001-2002</th> <th>2002-2003</th> <th>2003-2004</th> </tr> </thead> <tbody> <tr> <td>Nombre de test réalisés sur place</td> <td>191</td> <td>170</td> <td>173</td> <td>191</td> </tr> <tr> <td>Coûts directs bruts ajustés</td> <td>3 311 619</td> <td>3 696 162</td> <td>4 039 799</td> <td>4 695 945</td> </tr> <tr> <td>Total unités pondérées</td> <td>5 467 585</td> <td>5 761 890</td> <td>6 021 076</td> <td>6 701 575</td> </tr> <tr> <td><b>Coûts unitaire</b></td> <td><b>0.61</b></td> <td><b>0.64</b></td> <td><b>0.67</b></td> <td><b>0.70</b></td> </tr> <tr> <td>Coûts unitaire régional</td> <td>0.73</td> <td>0.74</td> <td>0.73</td> <td>0.71</td> </tr> <tr> <td>Coûts unitaire provincial</td> <td>0.76</td> <td>0.75</td> <td>0.75</td> <td>0.73</td> </tr> </tbody> </table>						2000-2001	2001-2002	2002-2003	2003-2004	Nombre de test réalisés sur place	191	170	173	191	Coûts directs bruts ajustés	3 311 619	3 696 162	4 039 799	4 695 945	Total unités pondérées	5 467 585	5 761 890	6 021 076	6 701 575	<b>Coûts unitaire</b>	<b>0.61</b>	<b>0.64</b>	<b>0.67</b>	<b>0.70</b>	Coûts unitaire régional	0.73	0.74	0.73	0.71	Coûts unitaire provincial	0.76	0.75	0.75	0.73	<b>Explication des indicateurs financiers</b> 1- Taux horaire = page650 ligne7colonne4 / colonne3 2- Unités pondérées / Heures travaillées = page650 ligne28colonne3 / ligne7colonne3 3- Procédures / Heures travaillées = page650 ligne30colonne3 / ligne7colonne3 4- Unités pondérées / Procédures = page650 ligne28colonne3 / ligne30colonne3 5- Coûts Hrs. travaillées / Unités pondérées = page650 ligne7colonne3 / ligne30colonne3 6- Charges et av. sociaux / Unités pondérées = page650 ligne10colonne4 + ligne11colonne4 / ligne28colonne3 7- Total autres charges / Unités pondérées = page650 ligne23colonne3 / ligne30colonne3 Comprend les services achetés ainsi que les fournitures et autres charges. 8- Ajustements / Unités pondérées = page650 ligne23colonne4 / ligne28colonne3 9- Coûts Bruts Ajustés / Unités pondérées = page650 ligne17colonne4 – ligne23colonne 4 / ligne28colonne3											
	2000-2001	2001-2002	2002-2003	2003-2004																																															
Nombre de test réalisés sur place	191	170	173	191																																															
Coûts directs bruts ajustés	3 311 619	3 696 162	4 039 799	4 695 945																																															
Total unités pondérées	5 467 585	5 761 890	6 021 076	6 701 575																																															
<b>Coûts unitaire</b>	<b>0.61</b>	<b>0.64</b>	<b>0.67</b>	<b>0.70</b>																																															
Coûts unitaire régional	0.73	0.74	0.73	0.71																																															
Coûts unitaire provincial	0.76	0.75	0.75	0.73																																															
<b>Banque de sang :</b>						<b>Informatisation : Bell Canada</b>																																													

**Tableau de bord de gestion  
Laboratoire de biologie médicale**

<b>Région</b>	<b>Établissement</b>	<b>Classe</b>	<b>Ville</b>	<b>Responsable</b>
Montréal-Centre (6)	CENTRE DE SANTÉ ET DE SERVICES SOCIAUX DU SUD-OUEST-VERDUN (1104-4237)	31	LASALLE - VERDUN	M. Yves Jean 514-362-1000 (# 2208)

Sous-centre d'activité	Nombre de procédure					Indicateurs financiers									Indicateurs d'utilisation de service																																				
	2002-2003	2003-2004			Achats	1- Taux horaire	2- Unités pondérées s / Hrs. trav.	3- Procédure s / Hrs. trav.	4- Unit. Pond / procédure s	5- Salaires / Unit. pond.	6- Charges / Unit. pond.	7- Autre charges / Unit. Pond.	8- ajustemen ts / Unit. pond.	9- coûts br. ajus. / Unit. pond.	2002- 2003	2003- 2004	Moyenne provinciale																																		
		Total	Production sur place																																																
		Établissement	Ventes																																																
6601 B.Sang	31 787	33 127	18 836	14 291	-	23.89	<b>25.6</b>	<b>3.5</b>	7.3	0.93	0.40	0.44	-	1.77	1- % Urée / créatine	67.2%	74.7%	57.4%																																	
6604 Patho	9 497	10 603	8 804	1 698	101	23.65	50.8	<b>0.8</b>	63.6	0.47	0.29	0.15	-	0.90	2- % T4L / TSH	21.0%	24.7%	20.3%																																	
6605 Cyto	29 128	29 253	29 253	-	-	23.02	<b>26.2</b>	<b>2.8</b>	9.4	0.88	0.32	0.20	0.04	1.36	3- % Urines micr. / ur. exam. somm.	57.7%	56.1%	51.3%																																	
6606 Prél.	110 139	111 952	66 415	45 537	-	22.94	79.5	7.9	10.0	0.29	0.12	0.08	0.00	0.49	4- % Urines culture / ur. exam. somm.	46.6%	46.7%	50.4%																																	
6607 regroupés	2 126 507	2 252 663	1 492 347	753 038	7 278	24.32	100.2	27.4	3.7	0.24	0.10	0.30	0.02	0.63	5- % Diff. Man. / FSC	11.0%	10.1%	13.5%																																	
6608 Supra.	-	-	-	-	-	-	-	-	-	-	-	-	-	-	6- % Frottis orien / FSC	-	-	6.4%																																	
<b>6600 Total</b>	<b>2 307 058</b>	<b>2 437 598</b>	<b>1 615 655</b>	<b>814 564</b>	<b>7 379</b>	<b>23.96</b>	<b>81.5</b>	<b>18.8</b>	<b>4.3</b>	<b>0.29</b>	<b>0.13</b>	<b>0.27</b>	<b>0.01</b>	<b>0.68</b>	7- Nb. Lames / Cas cyto non gyn.	2.2	2.2	2.2																																	
6600 Total sans Prél.	2 196 919	2 325 646	1 549 240	769 027	7 379	24.09	81.7	20.1	4.1	0.29	0.13	0.29	0.01	0.70	8- Nb lames de routine / prélèvement chirurgical	6.6	5.6	3.7																																	
<table border="1"> <thead> <tr> <th></th> <th>2000-2001</th> <th>2001-2002</th> <th>2002-2003</th> <th>2003-2004</th> </tr> </thead> <tbody> <tr> <td>Nombre de test réalisés sur place</td> <td>247</td> <td>245</td> <td>243</td> <td>247</td> </tr> <tr> <td>Coûts directs bruts ajustés</td> <td>6 582 633</td> <td>6 276 159</td> <td>6 859 233</td> <td>7 136 671</td> </tr> <tr> <td>Total unités pondérées</td> <td>8 884 281</td> <td>9 333 395</td> <td>9 701 701</td> <td>10 558 572</td> </tr> <tr> <td><b>Coûts unitaire</b></td> <td><b>0.74</b></td> <td><b>0.67</b></td> <td><b>0.71</b></td> <td><b>0.68</b></td> </tr> <tr> <td>Coûts unitaire régional</td> <td>0.73</td> <td>0.74</td> <td>0.73</td> <td>0.71</td> </tr> <tr> <td>Coûts unitaire provincial</td> <td>0.76</td> <td>0.75</td> <td>0.75</td> <td>0.73</td> </tr> </tbody> </table>						2000-2001	2001-2002	2002-2003	2003-2004	Nombre de test réalisés sur place	247	245	243	247	Coûts directs bruts ajustés	6 582 633	6 276 159	6 859 233	7 136 671	Total unités pondérées	8 884 281	9 333 395	9 701 701	10 558 572	<b>Coûts unitaire</b>	<b>0.74</b>	<b>0.67</b>	<b>0.71</b>	<b>0.68</b>	Coûts unitaire régional	0.73	0.74	0.73	0.71	Coûts unitaire provincial	0.76	0.75	0.75	0.73	<b>Explication des indicateurs financiers</b> 1- Taux horaire = page650 ligne7colonne4 / colonne3 2- Unités pondérées / Heures travaillées = page650 ligne28colonne3 / ligne7colonne3 3- Procédures / Heures travaillées = page650 ligne30colonne3 / ligne7colonne3 4- Unités pondérées / Procédures = page650 ligne28colonne3 / ligne30colonne3 5- Coûts Hrs. travaillées / Unités pondérées = page650 ligne7colonne3 / ligne30colonne3 6- Charges et av. sociaux / Unités pondérées = page650 ligne10colonne4 + ligne11colonne4 / ligne28colonne3 7- Total autres charges / Unités pondérées = page650 ligne23colonne3 / ligne30colonne3 Comprend les services achetés ainsi que les fournitures et autres charges. 8- Ajustements / Unités pondérées = page650 ligne23colonne4 / ligne28colonne3 9- Coûts Bruts Ajustés / Unités pondérées = page650 ligne17colonne4 – ligne23colonne 4 / ligne28colonne3											
	2000-2001	2001-2002	2002-2003	2003-2004																																															
Nombre de test réalisés sur place	247	245	243	247																																															
Coûts directs bruts ajustés	6 582 633	6 276 159	6 859 233	7 136 671																																															
Total unités pondérées	8 884 281	9 333 395	9 701 701	10 558 572																																															
<b>Coûts unitaire</b>	<b>0.74</b>	<b>0.67</b>	<b>0.71</b>	<b>0.68</b>																																															
Coûts unitaire régional	0.73	0.74	0.73	0.71																																															
Coûts unitaire provincial	0.76	0.75	0.75	0.73																																															
<b>Banque de sang : Associé</b>					<b>Informatisation : Bell Canada</b>																																														

**Tableau de bord de gestion  
Laboratoire de biologie médicale**

<b>Région</b>	<b>Établissement</b>	<b>Classe</b>	<b>Ville</b>	<b>Responsable</b>
Montréal-Centre (6)	CENTRE HOSPITALIER DE L'UNIVERSITÉ DE MONTRÉAL (1104-2918)	31	MONTRÉAL	Mme Johanne Guay 514-890-8000 (# 35993)

Sous-centre d'activité	Nombre de procédure					Indicateurs financiers									Indicateurs d'utilisation de service																																				
	2002-2003	2003-2004			Achats	1- Taux horaire	2- Unités pondérées / Hrs. trav.	3- Procédure s / Hrs. trav.	4- Unit. Pond / procédures	5- Salaires / Unit. pond.	6- Charges / Unit. pond.	7- Autre charges / Unit. Pond.	8- ajustements / Unit. pond.	9- coûts br. ajus. / Unit. pond.	2002-2003	2003-2004	Moyenne provinciale																																		
		Total	Production sur place																																																
Établissement	Ventes																																																		
6601 B.Sang	136 951	146 113	144 916	1 197	-	25.96	<b>23.7</b>	<b>3.6</b>	6.6	1.10	0.44	0.38	0.27	1.66	1- % Urée / créatine	74.2%	74.5%	57.4%																																	
6604 Patho	123 967	131 981	126 300	5 633	48	24.49	<b>44.5</b>	<b>1.0</b>	44.6	0.55	0.22	0.21	0.09	0.89	2- % T4L / TSH	18.3%	17.4%	20.3%																																	
6605 Cyto	112 020	128 441	127 266	1 175	-	23.65	44.4	4.8	9.2	0.53	0.26	0.25	0.18	0.87	3- % Urines micr. / ur. exam. somm.	56.3%	55.7%	51.3%																																	
6606 Prél.	213 984	226 327	226 327	-	-	22.21	75.8	7.6	10.0	0.29	0.14	0.08	0.00	0.52	4- % Urines culture / ur. exam. somm.	52.7%	55.3%	50.4%																																	
6607 regroupés	6 697 264	7 074 212	6 905 147	166 154	2 911	25.14	82.0	18.4	4.5	0.31	0.14	0.27	0.06	0.66	5- % Diff. Man. / FSC	10.3%	10.4%	13.5%																																	
6608 Supra.	17 565	19 514	19 514	-	-	27.45	227.3	2.7	84.8	0.12	0.04	0.18	0.04	0.30	6- % Frottis orien / FSC	20.0%	20.0%	6.4%																																	
6600 Total	7 301 751	7 726 588	7 549 470	174 159	2 959	24.88	70.0	12.4	5.6	0.36	0.16	0.25	0.07	0.70	7- Nb. Lames / Cas cyto non gyn.	2.9	2.1	2.2																																	
6600 Total sans Prél.	7 087 767	7 500 261	7 323 143	174 159	2 959	25.01	69.7	12.7	5.5	0.36	0.16	0.26	0.07	0.71	8- Nb lames de routine / prélèvement chirurgical	4.1	3.9	3.7																																	
<table border="1"> <thead> <tr> <th></th> <th>2000-2001</th> <th>2001-2002</th> <th>2002-2003</th> <th>2003-2004</th> </tr> </thead> <tbody> <tr> <td>Nombre de test réalisés sur place</td> <td>457</td> <td>506</td> <td>469</td> <td>457</td> </tr> <tr> <td>Coûts directs bruts ajustés</td> <td>28 036 798</td> <td>29 214 260</td> <td>29 327 168</td> <td>30 241 369</td> </tr> <tr> <td>Total unités pondérées</td> <td>36 196 038</td> <td>37 928 451</td> <td>40 407 544</td> <td>43 477 853</td> </tr> <tr> <td>Coûts unitaire</td> <td><b>0.77</b></td> <td><b>0.77</b></td> <td><b>0.73</b></td> <td><b>0.70</b></td> </tr> <tr> <td>Coûts unitaire régional</td> <td>0.73</td> <td>0.74</td> <td>0.73</td> <td>0.71</td> </tr> <tr> <td>Coûts unitaire provincial</td> <td>0.76</td> <td>0.75</td> <td>0.75</td> <td>0.73</td> </tr> </tbody> </table>						2000-2001	2001-2002	2002-2003	2003-2004	Nombre de test réalisés sur place	457	506	469	457	Coûts directs bruts ajustés	28 036 798	29 214 260	29 327 168	30 241 369	Total unités pondérées	36 196 038	37 928 451	40 407 544	43 477 853	Coûts unitaire	<b>0.77</b>	<b>0.77</b>	<b>0.73</b>	<b>0.70</b>	Coûts unitaire régional	0.73	0.74	0.73	0.71	Coûts unitaire provincial	0.76	0.75	0.75	0.73	<b>Explication des indicateurs financiers</b> 1- Taux horaire = page650 ligne7colonne4 / colonne3 2- Unités pondérées / Heures travaillées = page650 ligne28colonne3 / ligne7colonne3 3- Procédures / Heures travaillées = page650 ligne30colonne3 / ligne7colonne3 4- Unités pondérées / Procédures = page650 ligne28colonne3 / ligne30colonne3 5- Coûts Hrs. travaillées / Unités pondérées = page650 ligne7colonne3 / ligne30colonne3 6- Charges et av. sociaux / Unités pondérées = page650 ligne10colonne4 + ligne11colonne4 / ligne28colonne3 7- Total autres charges / Unités pondérées = page650 ligne23colonne3 / ligne30colonne3 Comprend les services achetés ainsi que les fournitures et autres charges. 8- Ajustements / Unités pondérées = page650 ligne23colonne4 / ligne28colonne3 9- Coûts Bruts Ajustés / Unités pondérées = page650 ligne17colonne4 – ligne23colonne 4 / ligne28colonne3											
	2000-2001	2001-2002	2002-2003	2003-2004																																															
Nombre de test réalisés sur place	457	506	469	457																																															
Coûts directs bruts ajustés	28 036 798	29 214 260	29 327 168	30 241 369																																															
Total unités pondérées	36 196 038	37 928 451	40 407 544	43 477 853																																															
Coûts unitaire	<b>0.77</b>	<b>0.77</b>	<b>0.73</b>	<b>0.70</b>																																															
Coûts unitaire régional	0.73	0.74	0.73	0.71																																															
Coûts unitaire provincial	0.76	0.75	0.75	0.73																																															
<b>Banque de sang : Désigné</b>					<b>Informatisation : Meditech + Artefact</b>																																														

**Tableau de bord de gestion  
Laboratoire de biologie médicale**

<b>Région</b>	<b>Établissement</b>	<b>Classe</b>	<b>Ville</b>	<b>Responsable</b>
Montréal-Centre (6)	CENTRE HOSPITALIER DE ST. MARY (1274-5725)	31	MONTRÉAL	Mme Régina Zver 514-345-3511 (# 3509)

Sous-centre d'activité	Nombre de procédure					Indicateurs financiers									Indicateurs d'utilisation de service			
	2002-2003	2003-2004			Achats	1- Taux horaire	2- Unités pondérées / Hrs. trav.	3- Procédures / Hrs. trav.	4- Unit. Pond / procédures	5- Salaires / Unit. pond.	6- Charges / Unit. pond.	7- Autre charges / Unit. Pond.	8- ajustements / Unit. pond.	9- coûts br. ajus. / Unit. pond.	2002-2003	2003-2004	Moyenne provinciale	
		Total	Production sur place															
		Établissement	Ventes															
6601 B.Sang	33 351	39 142	38 607	535	-	25.82	37.7	5.3	7.1	0.68	0.35	0.35	-	1.38	1- % Urée / créatine	88.4%	85.5%	57.4%
6604 Patho	19 744	19 802	19 638	-	164	22.33	<b>40.6</b>	1.2	35.2	0.55	0.17	0.25	0.08	0.89	2- % T4L / TSH	13.8%	12.6%	20.3%
6605 Cyto	40 182	38 366	38 366	-	-	24.89	31.6	3.4	9.2	0.79	0.32	0.12	-	1.22	3- % Urines micr. / ur. exam. somm.	44.5%	42.8%	51.3%
6606 Prél.	198 810	208 487	208 487	-	-	22.87	114.1	10.6	10.8	0.20	0.07	0.07	-	0.34	4- % Urines culture / ur. exam. somm.	48.1%	47.8%	50.4%
6607 regroupés	1 901 331	1 960 858	1 635 733	302 085	23 040	24.57	128.4	37.6	3.4	0.19	0.10	0.28	-	0.57	5- % Diff. Man. / FSC	33.5%	11.2%	13.5%
6608 Supra.	-	-	-	-	-	-	-	-	-	-	-	-	-	-	6- % Frottis orien / FSC	-	24.5%	6.4%
<b>6600 Total</b>	<b>2 193 418</b>	<b>2 266 655</b>	<b>1 940 831</b>	<b>302 620</b>	<b>23 204</b>	<b>24.02</b>	<b>95.5</b>	<b>21.0</b>	<b>4.5</b>	<b>0.25</b>	<b>0.11</b>	<b>0.23</b>	<b>0.01</b>	<b>0.59</b>	7- Nb. Lames / Cas cyto non gyn.	2.2	2.2	2.2
6600 Total sans Prél.	1 994 608	2 058 168	1 732 344	302 620	23 204	24.28	91.3	23.4	3.9	0.27	0.12	0.27	0.01	0.66	8- Nb lames de routine / prélèvement chirurgical	3.3	3.1	3.7
	<b>2000-2001</b>	<b>2001-2002</b>	<b>2002-2003</b>	<b>2003-2004</b>	<b>Explication des indicateurs financiers</b>													
Nombre de test réalisés sur place	231	216	230	231	1- Taux horaire = page650 ligne7colonne4 / colonne3													
Coûts directs bruts ajustés	4 948 811	5 337 781	5 585 314	6 026 208	2- Unités pondérées / Heures travaillées = page650 ligne28colonne3 / ligne7colonne3													
Total unités pondérées	8 464 697	9 300 477	9 925 587	10 285 018	3- Procédures / Heures travaillées = page650 ligne30colonne3 / ligne7colonne3													
Coûts unitaire	<b>0.58</b>	<b>0.57</b>	<b>0.56</b>	<b>0.59</b>	4- Unités pondérées / Procédures = page650 ligne28colonne3 / ligne30colonne3													
Coûts unitaire régional	0.73	0.74	0.73	0.71	5- Coûts Hrs. travaillées / Unités pondérées = page650 ligne7colonne3 / ligne30colonne3													
Coûts unitaire provincial	0.76	0.75	0.75	0.73	6- Charges et av. sociaux / Unités pondérées = page650 ligne10colonne4 + ligne11colonne4 / ligne28colonne3													
					7-Total autres charges / Unités pondérées = page650 ligne23colonne3 / ligne30colonne3 Comprend les services achetés ainsi que les fournitures et autres charges.													
					8-Ajustements / Unités pondérées = page650 ligne23colonne4 / ligne28colonne3													
					9-Coûts Bruts Ajustés / Unités pondérées = page650 ligne17colonne4 – ligne23colonne 4 / ligne28colonne3													
<b>Banque de sang : Associé</b>					<b>Informatisation : Bell Canada</b>													

**Tableau de bord de gestion  
Laboratoire de biologie médicale**

<b>Région</b>	<b>Établissement</b>	<b>Classe</b>	<b>Ville</b>	<b>Responsable</b>
Montréal-Centre (6)	CENTRE HOSPITALIER UNIVERSITAIRE SAINTE- JUSTINE (1269-4659)	31	MONTRÉAL	Mme Johanne Gravel 514-345-4931 (# 5247)

Sous-centre d'activité	Nombre de procédure					Indicateurs financiers									Indicateurs d'utilisation de service																																				
	2002-2003	2003-2004			Achats	1- Taux horaire	2- Unités pondérées s / Hrs. trav.	3- Procédure s / Hrs. trav.	4- Unit. Pond / procédure s	5- Salaires / Unit. pond.	6- Charges / Unit. pond.	7- Autre charges / Unit. Pond.	8- ajustemen ts / Unit. pond.	9- coûts br. ajus. / Unit. pond.	2002- 2003	2003- 2004	Moyenne provinciale																																		
		Total	Production sur place																																																
		Établissement	Ventes																																																
6601 B.Sang	80 221	84 270	83 890	380	-	24.24	32.1	3.5	9.1	0.75	0.34	0.31	0.08	1.32	1- % Urée / créatine	87.4%	89.4%	57.4%																																	
6604 Patho	16 579	16 257	15 262	879	116	26.43	37.6	0.4	103.9	0.70	0.27	0.17	0.18	0.97	2- % T4L / TSH	48.3%	47.9%	20.3%																																	
6605 Cyto	21 630	17 531	17 527	4	-	24.68	31.6	3.7	8.5	0.78	0.28	0.13	-	1.19	3- % Urines micr. / ur. exam. somm.	99.7%	99.4%	51.3%																																	
6606 Prél.	120 452	125 372	125 129	243	-	23.88	49.3	2.8	17.7	0.48	0.21	0.11	0.05	0.75	4- % Urines culture / ur. exam. somm.	77.3%	76.4%	50.4%																																	
6607 regroupés	1 386 724	1 435 773	1 379 165	51 198	5 410	24.88	44.2	7.8	5.6	0.56	0.24	0.37	0.06	1.10	5- % Diff. Man. / FSC	16.2%	12.8%	13.5%																																	
6608 Supra.	13 400	13 587	12 997	590	-	25.46	45.1	0.3	159.0	0.56	0.23	0.22	0.04	0.97	6- % Frottis orien / FSC	13.4%	13.4%	6.4%																																	
6600 Total	1 639 006	1 692 790	1 633 970	53 294	5 526	25.02	43.0	4.8	8.9	0.58	0.24	0.28	0.07	1.03	7- Nb. Lames / Cas cyto non gyn.	3.5	4.0	2.2																																	
6600 Total sans Prél.	1 518 554	1 567 418	1 508 841	53 051	5 526	25.17	42.1	5.1	8.3	0.60	0.25	0.31	0.08	1.08	8- Nb lames de routine / prélèvement chirurgical	3.8	3.7	3.7																																	
<table border="1"> <thead> <tr> <th></th> <th>2000-2001</th> <th>2001-2002</th> <th>2002-2003</th> <th>2003-2004</th> </tr> </thead> <tbody> <tr> <td>Nombre de test réalisés sur place</td> <td>473</td> <td>542</td> <td>465</td> <td>473</td> </tr> <tr> <td>Coûts directs bruts ajustés</td> <td>13 750 166</td> <td>14 375 071</td> <td>15 324 549</td> <td>15 570 847</td> </tr> <tr> <td>Total unités pondérées</td> <td>12 860 180</td> <td>14 004 484</td> <td>14 803 107</td> <td>15 089 587</td> </tr> <tr> <td>Coûts unitaire</td> <td><b>1.07</b></td> <td><b>1.03</b></td> <td><b>1.04</b></td> <td><b>1.03</b></td> </tr> <tr> <td>Coûts unitaire régional</td> <td>0.73</td> <td>0.74</td> <td>0.73</td> <td>0.71</td> </tr> <tr> <td>Coûts unitaire provincial</td> <td>0.76</td> <td>0.75</td> <td>0.75</td> <td>0.73</td> </tr> </tbody> </table>						2000-2001	2001-2002	2002-2003	2003-2004	Nombre de test réalisés sur place	473	542	465	473	Coûts directs bruts ajustés	13 750 166	14 375 071	15 324 549	15 570 847	Total unités pondérées	12 860 180	14 004 484	14 803 107	15 089 587	Coûts unitaire	<b>1.07</b>	<b>1.03</b>	<b>1.04</b>	<b>1.03</b>	Coûts unitaire régional	0.73	0.74	0.73	0.71	Coûts unitaire provincial	0.76	0.75	0.75	0.73	<b>Explication des indicateurs financiers</b> 1- Taux horaire = page650 ligne7colonne4 / colonne3 2- Unités pondérées / Heures travaillées = page650 ligne28colonne3 / ligne7colonne3 3- Procédures / Heures travaillées = page650 ligne30colonne3 / ligne7colonne3 4- Unités pondérées / Procédures = page650 ligne28colonne3 / ligne30colonne3 5- Coûts Hrs. travaillées / Unités pondérées = page650 ligne7colonne3 / ligne30colonne3 6- Charges et av. sociaux / Unités pondérées = page650 ligne10colonne4 + ligne11colonne4 / ligne28colonne3 7- Total autres charges / Unités pondérées = page650 ligne23colonne3 / ligne30colonne3 Comprend les services achetés ainsi que les fournitures et autres charges. 8- Ajustements / Unités pondérées = page650 ligne23colonne4 / ligne28colonne3 9- Coûts Bruts Ajustés / Unités pondérées = page650 ligne17colonne4 – ligne23colonne 4 / ligne28colonne3											
	2000-2001	2001-2002	2002-2003	2003-2004																																															
Nombre de test réalisés sur place	473	542	465	473																																															
Coûts directs bruts ajustés	13 750 166	14 375 071	15 324 549	15 570 847																																															
Total unités pondérées	12 860 180	14 004 484	14 803 107	15 089 587																																															
Coûts unitaire	<b>1.07</b>	<b>1.03</b>	<b>1.04</b>	<b>1.03</b>																																															
Coûts unitaire régional	0.73	0.74	0.73	0.71																																															
Coûts unitaire provincial	0.76	0.75	0.75	0.73																																															
<b>Banque de sang : Désigné</b>						<b>Informatisation : Bell Canada</b>																																													

**Tableau de bord de gestion  
Laboratoire de biologie médicale**

<b>Région</b>	<b>Établissement</b>	<b>Classe</b>	<b>Ville</b>	<b>Responsable</b>
Montréal-Centre (6)	CENTRE UNIVERSITAIRE DE SANTÉ MCGILL (1259-9213)	31	MONTRÉAL	Mme Kalyani Desai 514-934-1934 (# 35071)

Sous-centre d'activité	Nombre de procédure					Indicateurs financiers									Indicateurs d'utilisation de service																																				
	2002-2003	2003-2004			Achats	1- Taux horaire	2- Unités pondérées / Hrs. trav.	3- Procédures / Hrs. trav.	4- Unit. Pond / procédures	5- Salaires / Unit. pond.	6- Charges / Unit. pond.	7- Autre charges / Unit. Pond.	8- ajustements / Unit. pond.	9- coûts br. ajus. / Unit. pond.	2002-2003	2003-2004	Moyenne provinciale																																		
		Total	Production sur place																																																
		Établissement	Ventes																																																
6601 B.Sang	268 847	270 126	264 381	5 745	-	26.63	34.4	3.8	9.0	0.77	0.31	0.24	0.15	1.17	1- % Urée / créatine	90.3%	89.9%	57.4%																																	
6604 Patho	87 412	90 013	75 829	14 176	8	23.47	<b>40.1</b>	<b>0.8</b>	47.5	0.58	0.20	0.21	0.01	0.99	2- % T4L / TSH	37.9%	39.0%	20.3%																																	
6605 Cyto	76 920	70 787	65 162	5 625	-	25.14	29.0	3.0	9.5	0.87	0.24	0.17	-	1.28	3- % Urines micr. / ur. exam. somm.	49.3%	50.1%	51.3%																																	
6606 Prél.	381 825	409 136	409 130	6	-	23.78	<b>62.4</b>	<b>5.6</b>	11.1	0.38	0.16	0.04	-	0.58	4- % Urines culture / ur. exam. somm.	68.4%	69.1%	50.4%																																	
6607 regroupés	7 174 035	7 386 227	7 324 037	55 799	6 391	24.77	78.6	17.9	4.4	0.32	0.13	0.25	0.01	0.69	5- % Diff. Man. / FSC	6.1%	5.3%	13.5%																																	
6608 Supra.	7 504	8 580	8 580	-	-	-	-	-	-	-	-	-	-	-	6- % Frottis orien / FSC	2.7%	3.1%	6.4%																																	
6600 Total	7 996 543	8 234 869	8 147 119	81 351	6 399	24.68	64.9	12.1	5.4	0.38	0.15	0.22	0.02	0.74	7- Nb. Lames / Cas cyto non gyn.	2.2	2.0	2.2																																	
6600 Total sans Prél.	7 614 718	7 825 733	7 737 989	81 345	6 399	24.79	65.2	12.9	5.1	0.38	0.15	0.25	0.02	0.76	8- Nb lames de routine / prélèvement chirurgical	4.0	4.0	3.7																																	
<table border="1"> <thead> <tr> <th></th> <th>2000-2001</th> <th>2001-2002</th> <th>2002-2003</th> <th>2003-2004</th> </tr> </thead> <tbody> <tr> <td>Nombre de test réalisés sur place</td> <td>486</td> <td>507</td> <td>490</td> <td>486</td> </tr> <tr> <td>Coûts directs bruts ajustés</td> <td>30 141 266</td> <td>31 443 259</td> <td>32 085 578</td> <td>32 592 602</td> </tr> <tr> <td>Total unités pondérées</td> <td>39 192 853</td> <td>40 441 354</td> <td>41 524 483</td> <td>44 166 676</td> </tr> <tr> <td>Coûts unitaire</td> <td><b>0.77</b></td> <td><b>0.78</b></td> <td><b>0.77</b></td> <td><b>0.74</b></td> </tr> <tr> <td>Coûts unitaire régional</td> <td>0.73</td> <td>0.74</td> <td>0.73</td> <td>0.71</td> </tr> <tr> <td>Coûts unitaire provincial</td> <td>0.76</td> <td>0.75</td> <td>0.75</td> <td>0.73</td> </tr> </tbody> </table>						2000-2001	2001-2002	2002-2003	2003-2004	Nombre de test réalisés sur place	486	507	490	486	Coûts directs bruts ajustés	30 141 266	31 443 259	32 085 578	32 592 602	Total unités pondérées	39 192 853	40 441 354	41 524 483	44 166 676	Coûts unitaire	<b>0.77</b>	<b>0.78</b>	<b>0.77</b>	<b>0.74</b>	Coûts unitaire régional	0.73	0.74	0.73	0.71	Coûts unitaire provincial	0.76	0.75	0.75	0.73	<b>Explication des indicateurs financiers</b> 1- Taux horaire = page650 ligne7colonne4 / colonne3 2- Unités pondérées / Heures travaillées = page650 ligne28colonne3 / ligne7colonne3 3- Procédures / Heures travaillées = page650 ligne30colonne3 / ligne7colonne3 4- Unités pondérées / Procédures = page650 ligne28colonne3 / ligne30colonne3 5- Coûts Hrs. travaillées / Unités pondérées = page650 ligne7colonne3 / ligne30colonne3 6- Charges et av. sociaux / Unités pondérées = page650 ligne10colonne4 + ligne11colonne4 / ligne28colonne3 7- Total autres charges / Unités pondérées = page650 ligne23colonne3 / ligne30colonne3 Comprend les services achetés ainsi que les fournitures et autres charges. 8- Ajustements / Unités pondérées = page650 ligne23colonne4 / ligne28colonne3 9- Coûts Bruts Ajustés / Unités pondérées = page650 ligne17colonne4 – ligne23colonne 4 / ligne28colonne3											
	2000-2001	2001-2002	2002-2003	2003-2004																																															
Nombre de test réalisés sur place	486	507	490	486																																															
Coûts directs bruts ajustés	30 141 266	31 443 259	32 085 578	32 592 602																																															
Total unités pondérées	39 192 853	40 441 354	41 524 483	44 166 676																																															
Coûts unitaire	<b>0.77</b>	<b>0.78</b>	<b>0.77</b>	<b>0.74</b>																																															
Coûts unitaire régional	0.73	0.74	0.73	0.71																																															
Coûts unitaire provincial	0.76	0.75	0.75	0.73																																															
<b>Banque de sang : Désigné</b>						<b>Informatisation : Cerner</b>																																													

**Tableau de bord de gestion  
Laboratoire de biologie médicale**

<b>Région</b>	<b>Établissement</b>	<b>Classe</b>	<b>Ville</b>	<b>Responsable</b>
Montréal-Centre (6)	HÔPITAL DU SACRÉ-CŒUR DE MONTRÉAL (1247-5976)	31	MONTRÉAL	Mme Monique Choquet 514-338-2222 (# 2750)

Sous-centre d'activité	Nombre de procédure					Indicateurs financiers									Indicateurs d'utilisation de service																																				
	2002-2003	2003-2004			Achats	1- Taux horaire	2- Unités pondérées / Hrs. trav.	3- Procédures / Hrs. trav.	4- Unit. Pond / procédures	5- Salaires / Unit. pond.	6- Charges / Unit. pond.	7- Autre charges / Unit. Pond.	8- ajustements / Unit. pond.	9- coûts br. ajus. / Unit. pond.	2002-2003	2003-2004	Moyenne provinciale																																		
		Total	Production sur place																																																
		Établissement	Ventes																																																
6601 B.Sang	76 894	82 229	82 219	10	-	25.68	31.1	4.8	6.5	0.83	0.33	0.43	0.22	1.37	1- % Urée / créatine	57.3%	58.0%	57.4%																																	
6604 Patho	23 685	23 975	22 974	924	77	26.19	65.0	1.6	39.7	0.40	0.18	0.16	-	0.74	2- % T4L / TSH	17.0%	16.8%	20.3%																																	
6605 Cyto	30 657	28 207	28 207	-	-	24.14	38.2	3.7	10.4	0.63	0.27	0.07	-	0.97	3- % Urines micr. / ur. exam. somm.	59.3%	58.6%	51.3%																																	
6606 Prél.	37 499	35 366	35 209	157	-	22.64	<b>57.8</b>	<b>5.8</b>	10.0	0.39	0.22	0.12	0.00	0.73	4- % Urines culture / ur. exam. somm.	45.1%	44.2%	50.4%																																	
6607 regroupés	2 769 430	2 888 555	2 853 690	28 462	6 403	25.22	87.0	21.4	4.1	0.29	0.13	0.27	0.03	0.66	5- % Diff. Man. / FSC	4.5%	4.7%	13.5%																																	
6608 Supra.	-	-	-	-	-	-	-	-	-	-	-	-	-	-	6- % Frottis orien / FSC	8.4%	8.1%	6.4%																																	
<b>6600 Total</b>	<b>2 938 165</b>	<b>3 058 332</b>	<b>3 022 299</b>	<b>29 553</b>	<b>6 480</b>	<b>25.21</b>	<b>76.8</b>	<b>17.0</b>	<b>4.5</b>	<b>0.33</b>	<b>0.14</b>	<b>0.26</b>	<b>0.03</b>	<b>0.70</b>	7- Nb. Lames / Cas cyto non gyn.	2.2	2.2	2.2																																	
6600 Total sans Prél.	2 900 666	3 022 966	2 987 090	29 396	6 480	25.30	77.5	17.3	4.5	0.33	0.14	0.27	0.03	0.70	8- Nb lames de routine / prélèvement chirurgical	3.3	3.2	3.7																																	
<table border="1"> <thead> <tr> <th></th> <th>2000-2001</th> <th>2001-2002</th> <th>2002-2003</th> <th>2003-2004</th> </tr> </thead> <tbody> <tr> <td>Nombre de test réalisés sur place</td> <td>318</td> <td>317</td> <td>304</td> <td>318</td> </tr> <tr> <td>Coûts directs bruts ajustés</td> <td>8 514 043</td> <td>9 468 942</td> <td>9 636 163</td> <td>9 742 819</td> </tr> <tr> <td>Total unités pondérées</td> <td>11 486 456</td> <td>12 215 539</td> <td>13 023 280</td> <td>13 857 595</td> </tr> <tr> <td><b>Coûts unitaire</b></td> <td><b>0.74</b></td> <td><b>0.78</b></td> <td><b>0.74</b></td> <td><b>0.70</b></td> </tr> <tr> <td>Coûts unitaire régional</td> <td>0.73</td> <td>0.74</td> <td>0.73</td> <td>0.71</td> </tr> <tr> <td>Coûts unitaire provincial</td> <td>0.76</td> <td>0.75</td> <td>0.75</td> <td>0.73</td> </tr> </tbody> </table>						2000-2001	2001-2002	2002-2003	2003-2004	Nombre de test réalisés sur place	318	317	304	318	Coûts directs bruts ajustés	8 514 043	9 468 942	9 636 163	9 742 819	Total unités pondérées	11 486 456	12 215 539	13 023 280	13 857 595	<b>Coûts unitaire</b>	<b>0.74</b>	<b>0.78</b>	<b>0.74</b>	<b>0.70</b>	Coûts unitaire régional	0.73	0.74	0.73	0.71	Coûts unitaire provincial	0.76	0.75	0.75	0.73	<b>Explication des indicateurs financiers</b> 1- Taux horaire = page650 ligne7colonne4 / colonne3 2- Unités pondérées / Heures travaillées = page650 ligne28colonne3 / ligne7colonne3 3- Procédures / Heures travaillées = page650 ligne30colonne3 / ligne7colonne3 4- Unités pondérées / Procédures = page650 ligne28colonne3 / ligne30colonne3 5- Coûts Hrs. travaillées / Unités pondérées = page650 ligne7colonne3 / ligne30colonne3 6- Charges et av. sociaux / Unités pondérées = page650 ligne10colonne4 + ligne11colonne4 / ligne28colonne3 7- Total autres charges / Unités pondérées = page650 ligne23colonne3 / ligne30colonne3 Comprend les services achetés ainsi que les fournitures et autres charges. 8- Ajustements / Unités pondérées = page650 ligne23colonne4 / ligne28colonne3 9- Coûts Bruts Ajustés / Unités pondérées = page650 ligne17colonne4 - ligne23colonne4 / ligne28colonne3											
	2000-2001	2001-2002	2002-2003	2003-2004																																															
Nombre de test réalisés sur place	318	317	304	318																																															
Coûts directs bruts ajustés	8 514 043	9 468 942	9 636 163	9 742 819																																															
Total unités pondérées	11 486 456	12 215 539	13 023 280	13 857 595																																															
<b>Coûts unitaire</b>	<b>0.74</b>	<b>0.78</b>	<b>0.74</b>	<b>0.70</b>																																															
Coûts unitaire régional	0.73	0.74	0.73	0.71																																															
Coûts unitaire provincial	0.76	0.75	0.75	0.73																																															
<b>Banque de sang : Désigné</b>						<b>Informatisation : Bell Canada</b>																																													

**Tableau de bord de gestion  
Laboratoire de biologie médicale**

<b>Région</b>	<b>Établissement</b>	<b>Classe</b>	<b>Ville</b>	<b>Responsable</b>
Montréal-Centre (6)	HÔPITAL GÉNÉRALE JUIF SIR MORTIMER B.DAVIS (1268-5608)	31	MONTRÉAL	Mme Hélène Desjardins 514-340-8222 (# 5092)

Sous-centre d'activité	Nombre de procédure					Indicateurs financiers									Indicateurs d'utilisation de service																																				
	2002-2003	2003-2004			Achats	1- Taux horaire	2- Unités pondérées / Hrs. trav.	3- Procédure s / Hrs. trav.	4- Unit. Pond / procédures	5- Salaires / Unit. pond.	6- Charges / Unit. pond.	7- Autre charges / Unit. Pond.	8- ajustements / Unit. pond.	9- coûts br. ajus. / Unit. pond.	2002-2003	2003-2004	Moyenne provinciale																																		
		Total	Production sur place																																																
		Établissement	Ventes																																																
6601 B.Sang	105 956	108 766	108 056	710	-	26.21	28.6	4.3	6.7	0.91	0.37	0.31	0.56	1.03	1- % Urée / créatine	88.4%	87.8%	57.4%																																	
6604 Patho	46 061	47 681	47 147	534	-	21.24	<b>42.8</b>	1.2	36.3	0.50	0.18	0.23	-	0.91	2- % T4L / TSH	42.8%	44.0%	20.3%																																	
6605 Cyto	37 990	39 150	38 537	613	-	22.62	<b>22.0</b>	<b>2.6</b>	8.4	1.03	0.35	0.09	-	1.47	3- % Urines micr. / ur. exam. somm.	52.1%	62.2%	51.3%																																	
6606 Prél.	173 370	178 022	177 568	454	-	20.68	78.1	7.7	10.1	0.26	0.10	0.06	-	0.43	4- % Urines culture / ur. exam. somm.	41.8%	49.2%	50.4%																																	
6607 regroupés	6 867 201	4 170 411	4 025 431	135 848	9 132	23.58	104.3	26.6	3.9	0.23	0.09	0.31	0.01	0.61	5- % Diff. Man. / FSC	8.0%	9.1%	13.5%																																	
6608 Supra.	9 986	8 242	6 583	1 659	-	-	-	-	-	-	-	-	-	-	6- % Frottis orien / FSC	2.1%	2.3%	6.4%																																	
6600 Total	7 240 564	4 552 272	4 403 322	139 818	9 132	23.16	80.3	17.5	4.6	0.29	0.11	0.28	0.03	0.65	7- Nb. Lames / Cas cyto non gyn.	1.1	1.2	2.2																																	
6600 Total sans Prél.	7 067 194	4 374 250	4 225 754	139 364	9 132	23.40	80.6	18.4	4.4	0.29	0.11	0.30	0.03	0.67	8- Nb lames de routine / prélèvement chirurgical	2.7	3.0	3.7																																	
<table border="1"> <thead> <tr> <th></th> <th>2000-2001</th> <th>2001-2002</th> <th>2002-2003</th> <th>2003-2004</th> </tr> </thead> <tbody> <tr> <td>Nombre de test réalisés sur place</td> <td>330</td> <td>291</td> <td>329</td> <td>330</td> </tr> <tr> <td>Coûts directs bruts ajustés</td> <td>10 971 645</td> <td>12 006 370</td> <td>13 000 086</td> <td>13 555 380</td> </tr> <tr> <td>Total unités pondérées</td> <td>16 849 602</td> <td>17 612 754</td> <td>19 475 149</td> <td>20 956 328</td> </tr> <tr> <td>Coûts unitaire</td> <td><b>0.65</b></td> <td><b>0.68</b></td> <td><b>0.67</b></td> <td><b>0.65</b></td> </tr> <tr> <td>Coûts unitaire régional</td> <td>0.73</td> <td>0.74</td> <td>0.73</td> <td>0.71</td> </tr> <tr> <td>Coûts unitaire provincial</td> <td>0.76</td> <td>0.75</td> <td>0.75</td> <td>0.73</td> </tr> </tbody> </table>						2000-2001	2001-2002	2002-2003	2003-2004	Nombre de test réalisés sur place	330	291	329	330	Coûts directs bruts ajustés	10 971 645	12 006 370	13 000 086	13 555 380	Total unités pondérées	16 849 602	17 612 754	19 475 149	20 956 328	Coûts unitaire	<b>0.65</b>	<b>0.68</b>	<b>0.67</b>	<b>0.65</b>	Coûts unitaire régional	0.73	0.74	0.73	0.71	Coûts unitaire provincial	0.76	0.75	0.75	0.73	<b>Explication des indicateurs financiers</b> 1- Taux horaire = page650 ligne7colonne4 / colonne3 2- Unités pondérées / Heures travaillées = page650 ligne28colonne3 / ligne7colonne3 3- Procédures / Heures travaillées = page650 ligne30colonne3 / ligne7colonne3 4- Unités pondérées / Procédures = page650 ligne28colonne3 / ligne30colonne3 5- Coûts Hrs. travaillées / Unités pondérées = page650 ligne7colonne3 / ligne30colonne3 6- Charges et av. sociaux / Unités pondérées = page650 ligne10colonne4 + ligne11colonne4 / ligne28colonne3 7- Total autres charges / Unités pondérées = page650 ligne23colonne3 / ligne30colonne3 Comprend les services achetés ainsi que les fournitures et autres charges. 8- Ajustements / Unités pondérées = page650 ligne23colonne4 / ligne28colonne3 9- Coûts Bruts Ajustés / Unités pondérées = page650 ligne17colonne4 – ligne23colonne 4 / ligne28colonne3											
	2000-2001	2001-2002	2002-2003	2003-2004																																															
Nombre de test réalisés sur place	330	291	329	330																																															
Coûts directs bruts ajustés	10 971 645	12 006 370	13 000 086	13 555 380																																															
Total unités pondérées	16 849 602	17 612 754	19 475 149	20 956 328																																															
Coûts unitaire	<b>0.65</b>	<b>0.68</b>	<b>0.67</b>	<b>0.65</b>																																															
Coûts unitaire régional	0.73	0.74	0.73	0.71																																															
Coûts unitaire provincial	0.76	0.75	0.75	0.73																																															
<b>Banque de sang : Désigné</b>					<b>Informatisation : Bell Canada</b>																																														

**Tableau de bord de gestion  
Laboratoire de biologie médicale**

<b>Région</b>	<b>Établissement</b>	<b>Classe</b>	<b>Ville</b>	<b>Responsable</b>
Montréal-Centre (6)	HÔPITAL LOUIS-H. LAFONTAINE (1104-2215)	32	MONTRÉAL	Mme Francine Blouin 514-251-4000 (# 2882)

Sous-centre d'activité	Nombre de procédure					Indicateurs financiers									Indicateurs d'utilisation de service																																				
	2002-2003	2003-2004			Achats	1- Taux horaire	2- Unités pondérées / Hrs. trav.	3- Procédure s / Hrs. trav.	4- Unit. Pond / procédures	5- Salaires / Unit. pond.	6- Charges / Unit. pond.	7- Autre charges / Unit. Pond.	8- ajustements / Unit. pond.	9- coûts br. ajus. / Unit. pond.	2002-2003	2003-2004	Moyenne provinciale																																		
		Total	Production sur place																																																
		Établissement	Ventes																																																
6601 B.Sang	366	368	368	-	-	114.31	38.5	6.7	5.7	2.97	1.81	2.00	-	6.78	1- % Urée / créatine	63.1%	54.9%	57.4%																																	
6604 Patho	833	700	75	154	471	22.56	563.0	28.0	20.1	0.04	0.02	1.10	-	1.16	2- % T4L / TSH	14.9%	14.8%	20.3%																																	
6605 Cyto	-	-	-	-	-	-	-	-	-	-	-	-	-	-	3- % Urines micr. / ur. exam. somm.	59.5%	56.2%	51.3%																																	
6606 Prél.	2 508	2 854	2 830	24	-	22.81	<b>48.0</b>	<b>3.2</b>	15.2	0.48	0.21	0.09	-	0.78	4- % Urines culture / ur. exam. somm.	38.9%	37.6%	50.4%																																	
6607 regroupés	141 492	153 373	136 429	11 998	4 946	22.95	<b>52.5</b>	13.3	3.9	0.44	0.20	0.74	0.26	1.12	5- % Diff. Man. / FSC	8.4%	6.7%	13.5%																																	
6608 Supra.	-	-	-	-	-	-	-	-	-	-	-	-	-	-	6- % Frottis orien / FSC	3.9%	4.5%	6.4%																																	
<b>6600 Total</b>	<b>145 199</b>	<b>157 295</b>	<b>139 702</b>	<b>12 176</b>	<b>5 417</b>	<b>23.34</b>	<b>53.1</b>	<b>12.6</b>	<b>4.2</b>	<b>0.44</b>	<b>0.20</b>	<b>0.71</b>	<b>0.24</b>	<b>1.11</b>	7- Nb. Lames / Cas cyto non gyn.	-	-	2.2																																	
6600 Total sans Prél.	142 691	154 441	136 872	12 152	5 417	23.38	53.5	13.3	4.0	0.44	0.20	0.76	0.25	1.14	8- Nb lames de routine / prélèvement chirurgical	-	-	3.7																																	
<table border="1"> <thead> <tr> <th></th> <th>2000-2001</th> <th>2001-2002</th> <th>2002-2003</th> <th>2003-2004</th> </tr> </thead> <tbody> <tr> <td>Nombre de test réalisés sur place</td> <td>96</td> <td>108</td> <td>93</td> <td>96</td> </tr> <tr> <td>Coûts directs bruts ajustés</td> <td>725 708</td> <td>719 939</td> <td>673 948</td> <td>741 262</td> </tr> <tr> <td>Total unités pondérées</td> <td>554 736</td> <td>561 958</td> <td>627 263</td> <td>664 961</td> </tr> <tr> <td><b>Coûts unitaire</b></td> <td><b>1.31</b></td> <td><b>1.28</b></td> <td><b>1.07</b></td> <td><b>1.11</b></td> </tr> <tr> <td>Coûts unitaire régional</td> <td>0.73</td> <td>0.74</td> <td>0.73</td> <td>0.71</td> </tr> <tr> <td>Coûts unitaire provincial</td> <td>0.76</td> <td>0.75</td> <td>0.75</td> <td>0.73</td> </tr> </tbody> </table>						2000-2001	2001-2002	2002-2003	2003-2004	Nombre de test réalisés sur place	96	108	93	96	Coûts directs bruts ajustés	725 708	719 939	673 948	741 262	Total unités pondérées	554 736	561 958	627 263	664 961	<b>Coûts unitaire</b>	<b>1.31</b>	<b>1.28</b>	<b>1.07</b>	<b>1.11</b>	Coûts unitaire régional	0.73	0.74	0.73	0.71	Coûts unitaire provincial	0.76	0.75	0.75	0.73	<b>Explication des indicateurs financiers</b> 1- Taux horaire = page650 ligne7colonne4 / colonne3 2- Unités pondérées / Heures travaillées = page650 ligne28colonne3 / ligne7colonne3 3- Procédures / Heures travaillées = page650 ligne30colonne3 / ligne7colonne3 4- Unités pondérées / Procédures = page650 ligne28colonne3 / ligne30colonne3 5- Coûts Hrs. travaillées / Unités pondérées = page650 ligne7colonne3 / ligne30colonne3 6- Charges et av. sociaux / Unités pondérées = page650 ligne10colonne4 + ligne11colonne4 / ligne28colonne3 7- Total autres charges / Unités pondérées = page650 ligne23colonne3 / ligne30colonne3 Comprend les services achetés ainsi que les fournitures et autres charges. 8- Ajustements / Unités pondérées = page650 ligne23colonne4 / ligne28colonne3 9- Coûts Bruts Ajustés / Unités pondérées = page650 ligne17colonne4 - ligne23colonne 4 / ligne28colonne3											
	2000-2001	2001-2002	2002-2003	2003-2004																																															
Nombre de test réalisés sur place	96	108	93	96																																															
Coûts directs bruts ajustés	725 708	719 939	673 948	741 262																																															
Total unités pondérées	554 736	561 958	627 263	664 961																																															
<b>Coûts unitaire</b>	<b>1.31</b>	<b>1.28</b>	<b>1.07</b>	<b>1.11</b>																																															
Coûts unitaire régional	0.73	0.74	0.73	0.71																																															
Coûts unitaire provincial	0.76	0.75	0.75	0.73																																															
<b>Banque de sang :</b>						<b>Informatisation : Omnitech</b>																																													

**Tableau de bord de gestion  
Laboratoire de biologie médicale**

<b>Région</b>	<b>Établissement</b>	<b>Classe</b>	<b>Ville</b>	<b>Responsable</b>
Montréal-Centre (6)	HÔPITAL MAISONNEUVE-ROSEMONT (1293-4659)	31	MONTRÉAL	M. Michel Desaulniers 514-252-3400 (# 3496)

Sous-centre d'activité	Nombre de procédure					Indicateurs financiers									Indicateurs d'utilisation de service																																				
	2002-2003	2003-2004			Achats	1- Taux horaire	2- Unités pondérées / Hrs. trav.	3- Procédures / Hrs. trav.	4- Unit. Pond / procédures	5- Salaires / Unit. pond.	6- Charges / Unit. pond.	7- Autre charges / Unit. Pond.	8- ajustements / Unit. pond.	9- coûts br. ajus. / Unit. pond.	2002-2003	2003-2004	Moyenne provinciale																																		
		Total	Production sur place																																																
		Établissement	Ventes																																																
6601 B.Sang	125 369	151 224	150 434	790	-	24.19	<b>26.4</b>	4.0	6.6	0.92	0.32	0.39	0.40	1.22	1- % Urée / créatine	58.4%	57.2%	57.4%																																	
6604 Patho	22 007	39 629	37 483	2 146	-	24.49	61.1	<b>1.1</b>	58.1	0.40	0.15	0.19	0.08	0.67	2- % T4L / TSH	18.4%	17.9%	20.3%																																	
6605 Cyto	33 421	36 564	36 291	273	-	22.33	<b>23.8</b>	<b>1.9</b>	12.4	0.94	0.40	0.10	-	1.43	3- % Urines micr. / ur. exam. somm.	54.3%	53.6%	51.3%																																	
6606 Prél.	49 922	129 597	128 826	771	-	21.09	67.4	<b>6.4</b>	10.6	0.31	0.17	0.10	0.00	0.59	4- % Urines culture / ur. exam. somm.	44.8%	44.2%	50.4%																																	
6607 regroupés	4 176 230	4 534 378	4 421 735	107 930	4 713	24.59	86.4	20.8	4.1	0.28	0.12	0.26	0.02	0.65	5- % Diff. Man. / FSC	11.7%	12.3%	13.5%																																	
6608 Supra.	-	-	-	-	-	-	-	-	-	-	-	-	-	-	6- % Frottis orien / FSC	0.5%	0.5%	6.4%																																	
<b>6600 Total</b>	<b>4 406 949</b>	<b>4 891 392</b>	<b>4 774 769</b>	<b>111 910</b>	<b>4 713</b>	<b>24.15</b>	<b>73.2</b>	<b>14.8</b>	<b>4.9</b>	<b>0.33</b>	<b>0.14</b>	<b>0.25</b>	<b>0.04</b>	<b>0.68</b>	7- Nb. Lames / Cas cyto non gyn.	2.8	2.7	2.2																																	
6600 Total sans Prél.	4 357 027	4 761 795	4 645 943	111 139	4 713	24.41	73.7	15.5	4.7	0.33	0.14	0.26	0.04	0.69	8- Nb lames de routine / prélèvement chirurgical	23.5	5.3	3.7																																	
<table border="1"> <thead> <tr> <th></th> <th>2000-2001</th> <th>2001-2002</th> <th>2002-2003</th> <th>2003-2004</th> </tr> </thead> <tbody> <tr> <td>Nombre de test réalisés sur place</td> <td>439</td> <td>450</td> <td>451</td> <td>439</td> </tr> <tr> <td>Coûts directs bruts ajustés</td> <td>12 869 021</td> <td>14 454 875</td> <td>15 689 553</td> <td>16 401 080</td> </tr> <tr> <td>Total unités pondérées</td> <td>19 931 628</td> <td>21 552 853</td> <td>22 463 601</td> <td>24 094 652</td> </tr> <tr> <td><b>Coûts unitaire</b></td> <td><b>0.65</b></td> <td><b>0.67</b></td> <td><b>0.70</b></td> <td><b>0.68</b></td> </tr> <tr> <td>Coûts unitaire régional</td> <td>0.73</td> <td>0.74</td> <td>0.73</td> <td>0.71</td> </tr> <tr> <td>Coûts unitaire provincial</td> <td>0.76</td> <td>0.75</td> <td>0.75</td> <td>0.73</td> </tr> </tbody> </table>						2000-2001	2001-2002	2002-2003	2003-2004	Nombre de test réalisés sur place	439	450	451	439	Coûts directs bruts ajustés	12 869 021	14 454 875	15 689 553	16 401 080	Total unités pondérées	19 931 628	21 552 853	22 463 601	24 094 652	<b>Coûts unitaire</b>	<b>0.65</b>	<b>0.67</b>	<b>0.70</b>	<b>0.68</b>	Coûts unitaire régional	0.73	0.74	0.73	0.71	Coûts unitaire provincial	0.76	0.75	0.75	0.73	<b>Explication des indicateurs financiers</b> 1- Taux horaire = page650 ligne7colonne4 / colonne3 2- Unités pondérées / Heures travaillées = page650 ligne28colonne3 / ligne7colonne3 3- Procédures / Heures travaillées = page650 ligne30colonne3 / ligne7colonne3 4- Unités pondérées / Procédures = page650 ligne28colonne3 / ligne30colonne3 5- Coûts Hrs. travaillées / Unités pondérées = page650 ligne7colonne3 / ligne30colonne3 6- Charges et av. sociaux / Unités pondérées = page650 ligne10colonne4 + ligne11colonne4 / ligne28colonne3 7- Total autres charges / Unités pondérées = page650 ligne23colonne3 / ligne30colonne3 Comprend les services achetés ainsi que les fournitures et autres charges. 8- Ajustements / Unités pondérées = page650 ligne23colonne4 / ligne28colonne3 9- Coûts Bruts Ajustés / Unités pondérées = page650 ligne17colonne4 - ligne23colonne4 / ligne28colonne3											
	2000-2001	2001-2002	2002-2003	2003-2004																																															
Nombre de test réalisés sur place	439	450	451	439																																															
Coûts directs bruts ajustés	12 869 021	14 454 875	15 689 553	16 401 080																																															
Total unités pondérées	19 931 628	21 552 853	22 463 601	24 094 652																																															
<b>Coûts unitaire</b>	<b>0.65</b>	<b>0.67</b>	<b>0.70</b>	<b>0.68</b>																																															
Coûts unitaire régional	0.73	0.74	0.73	0.71																																															
Coûts unitaire provincial	0.76	0.75	0.75	0.73																																															
<b>Banque de sang : Désigné</b>						<b>Informatisation : MédiSolution</b>																																													

**Tableau de bord de gestion  
Laboratoire de biologie médicale**

<b>Région</b>	<b>Établissement</b>	<b>Classe</b>	<b>Ville</b>	<b>Responsable</b>
Montréal-Centre (6)	HÔPITAL SANTA-CABRINI (1242-0774)	31	MONTRÉAL	Mme Suzanne Clément 514-252-6000 (# 6616)

Sous-centre d'activité	Nombre de procédure					Indicateurs financiers									Indicateurs d'utilisation de service			
	2002-2003	2003-2004			Achats	1- Taux horaire	2- Unités pondérées / Hrs. trav.	3- Procédures / Hrs. trav.	4- Unit. Pond / procédures	5- Salaires / Unit. pond.	6- Charges / Unit. pond.	7- Autre charges / Unit. Pond.	8- ajustements / Unit. pond.	9- coûts br. ajus. / Unit. pond.	2002-2003	2003-2004	Moyenne provinciale	
		Total	Production sur place															
		Établissement	Ventes															
6601 B.Sang	21 999	22 493	22 493	-	-	22.94	40.4	6.1	6.6	0.57	0.25	0.32	-	1.14	1- % Urée / créatine	68.8%	59.7%	57.4%
6604 Patho	16 002	17 077	16 477	10	590	19.88	<b>38.1</b>	1.5	24.8	0.52	0.32	0.18	-	1.02	2- % T4L / TSH	11.4%	11.4%	20.3%
6605 Cyto	30 798	29 944	29 944	-	-	22.35	34.7	3.8	9.0	0.64	0.24	0.08	-	0.96	3- % Urines micr. / ur. exam. somm.	33.7%	33.9%	51.3%
6606 Prél.	84 620	91 690	91 690	-	-	20.72	<b>48.0</b>	<b>4.8</b>	10.0	0.43	0.16	0.06	-	0.65	4- % Urines culture / ur. exam. somm.	31.1%	29.3%	50.4%
6607 regroupés	2 200 603	2 302 329	2 286 778	1 733	13 818	23.15	100.0	32.2	3.1	0.23	0.10	0.25	0.02	0.57	5- % Diff. Man. / FSC	19.1%	14.9%	13.5%
6608 Supra.	-	-	-	-	-	-	-	-	-	-	-	-	-	-	6- % Frottis orien / FSC	4.2%	2.7%	6.4%
<b>6600 Total</b>	<b>2 354 022</b>	<b>2 463 533</b>	<b>2 447 382</b>	<b>1 743</b>	<b>14 408</b>	<b>22.36</b>	<b>78.7</b>	<b>21.8</b>	<b>3.6</b>	<b>0.28</b>	<b>0.13</b>	<b>0.22</b>	<b>0.01</b>	<b>0.62</b>	7- Nb. Lames / Cas cyto non gyn.	2.5	2.5	2.2
6600 Total sans Prél.	2 269 402	2 371 843	2 355 692	1 743	14 408	22.69	85.0	25.2	3.4	0.27	0.12	0.24	0.02	0.61	8- Nb lames de routine / prélèvement chirurgical	2.1	2.1	3.7
	<b>2000-2001</b>	<b>2001-2002</b>	<b>2002-2003</b>	<b>2003-2004</b>	<b>Explication des indicateurs financiers</b>													
Nombre de test réalisés sur place	199	196	195	199	1- Taux horaire = page650 ligne7colonne4 / colonne3													
Coûts directs bruts ajustés	4 434 924	4 826 024	5 323 007	5 507 815	2- Unités pondérées / Heures travaillées = page650 ligne28colonne3 / ligne7colonne3													
Total unités pondérées	7 390 123	8 103 073	8 385 186	8 914 369	3- Procédures / Heures travaillées = page650 ligne30colonne3 / ligne7colonne3													
Coûts unitaire	<b>0.60</b>	<b>0.60</b>	<b>0.63</b>	<b>0.62</b>	4- Unités pondérées / Procédures = page650 ligne28colonne3 / ligne30colonne3													
Coûts unitaire régional	0.73	0.74	0.73	0.71	5- Coûts Hrs. travaillées / Unités pondérées = page650 ligne7colonne3 / ligne30colonne3													
Coûts unitaire provincial	0.76	0.75	0.75	0.73	6- Charges et av. sociaux / Unités pondérées = page650 ligne10colonne4 + ligne11colonne4 / ligne28colonne3													
					7-Total autres charges / Unités pondérées = page650 ligne23colonne3 / ligne30colonne3 Comprend les services achetés ainsi que les fournitures et autres charges.													
					8-Ajustements / Unités pondérées = page650 ligne23colonne4 / ligne28colonne3													
					9-Coûts Bruts Ajustés / Unités pondérées = page650 ligne17colonne4 – ligne23colonne 4 / ligne28colonne3													
<b>Banque de sang :</b>					<b>Informatisation : Omnitech Labs</b>													

**Tableau de bord de gestion  
Laboratoire de biologie médicale**

<b>Région</b>	<b>Établissement</b>	<b>Classe</b>	<b>Ville</b>	<b>Responsable</b>
Montréal-Centre (6)	INSTITUT DE CARDIOLOGIE MONTRÉAL (1243-1656)	31	MONTRÉAL	M. Michel Pilon 514-376-3330 (# 3567)

Sous-centre d'activité	Nombre de procédure					Indicateurs financiers									Indicateurs d'utilisation de service																																				
	2002-2003	2003-2004			Achats	1- Taux horaire	2- Unités pondérées / Hrs. trav.	3- Procédures / Hrs. trav.	4- Unit. Pond / procédures	5- Salaires / Unit. pond.	6- Charges / Unit. pond.	7- Autre charges / Unit. Pond.	8- ajustements / Unit. pond.	9- coûts br. ajus. / Unit. pond.	2002-2003	2003-2004	Moyenne provinciale																																		
		Total	Production sur place																																																
		Établissement	Ventes																																																
6601 B.Sang	70 292	37 845	37 845	-	-	24.99	33.6	5.1	6.6	0.74	0.34	0.41	-	1.49	1- % Urée / créatine	92.2%	92.3%	57.4%																																	
6604 Patho	2 029	1 925	1 809	88	28	26.20	55.6	0.8	70.3	0.47	0.20	0.22	-	0.89	2- % T4L / TSH	24.2%	23.3%	20.3%																																	
6605 Cyto	77	89	89	-	-	-	-	-	-	-	-	-	-	-	3- % Urines micr. / ur. exam. somm.	44.5%	46.8%	51.3%																																	
6606 Prél.	80 604	83 661	83 661	-	-	23.94	83.3	8.1	10.3	0.29	0.14	0.07	-	0.50	4- % Urines culture / ur. exam. somm.	37.7%	45.7%	50.4%																																	
6607 regroupés	1 085 264	1 175 714	1 171 373	1 387	2 954	25.48	86.4	22.5	3.8	0.29	0.13	0.23	0.03	0.63	5- % Diff. Man. / FSC	12.3%	12.8%	13.5%																																	
6608 Supra.	-	-	-	-	-	-	-	-	-	-	-	-	-	-	6- % Frottis orien / FSC	-	-	6.4%																																	
<b>6600 Total</b>	<b>1 238 266</b>	<b>1 299 234</b>	<b>1 294 777</b>	<b>1 475</b>	<b>2 982</b>	<b>25.23</b>	<b>79.5</b>	<b>17.9</b>	<b>4.4</b>	<b>0.32</b>	<b>0.15</b>	<b>0.21</b>	<b>0.02</b>	<b>0.66</b>	7- Nb. Lames / Cas cyto non gyn.	3.0	3.0	2.2																																	
6600 Total sans Prél.	1 157 662	1 215 573	1 211 116	1 475	2 982	25.45	78.8	19.5	4.0	0.32	0.15	0.24	0.03	0.68	8- Nb lames de routine / prélèvement chirurgical	2.7	2.3	3.7																																	
<table border="1"> <thead> <tr> <th></th> <th>2000-2001</th> <th>2001-2002</th> <th>2002-2003</th> <th>2003-2004</th> </tr> </thead> <tbody> <tr> <td>Nombre de test réalisés sur place</td> <td>182</td> <td>195</td> <td>188</td> <td>182</td> </tr> <tr> <td>Coûts directs bruts ajustés</td> <td>3 071 209</td> <td>3 769 390</td> <td>3 653 505</td> <td>3 784 140</td> </tr> <tr> <td>Total unités pondérées</td> <td>5 384 284</td> <td>5 273 411</td> <td>5 666 382</td> <td>5 768 845</td> </tr> <tr> <td><b>Coûts unitaire</b></td> <td><b>0.57</b></td> <td><b>0.71</b></td> <td><b>0.64</b></td> <td><b>0.66</b></td> </tr> <tr> <td>Coûts unitaire régional</td> <td>0.73</td> <td>0.74</td> <td>0.73</td> <td>0.71</td> </tr> <tr> <td>Coûts unitaire provincial</td> <td>0.76</td> <td>0.75</td> <td>0.75</td> <td>0.73</td> </tr> </tbody> </table>						2000-2001	2001-2002	2002-2003	2003-2004	Nombre de test réalisés sur place	182	195	188	182	Coûts directs bruts ajustés	3 071 209	3 769 390	3 653 505	3 784 140	Total unités pondérées	5 384 284	5 273 411	5 666 382	5 768 845	<b>Coûts unitaire</b>	<b>0.57</b>	<b>0.71</b>	<b>0.64</b>	<b>0.66</b>	Coûts unitaire régional	0.73	0.74	0.73	0.71	Coûts unitaire provincial	0.76	0.75	0.75	0.73	<b>Explication des indicateurs financiers</b> 1- Taux horaire = page650 ligne7colonne4 / colonne3 2- Unités pondérées / Heures travaillées = page650 ligne28colonne3 / ligne7colonne3 3- Procédures / Heures travaillées = page650 ligne30colonne3 / ligne7colonne3 4- Unités pondérées / Procédures = page650 ligne28colonne3 / ligne30colonne3 5- Coûts Hrs. travaillées / Unités pondérées = page650 ligne7colonne3 / ligne30colonne3 6- Charges et av. sociaux / Unités pondérées = page650 ligne10colonne4 + ligne11colonne4 / ligne28colonne3 7- Total autres charges / Unités pondérées = page650 ligne23colonne3 / ligne30colonne3 Comprend les services achetés ainsi que les fournitures et autres charges. 8- Ajustements / Unités pondérées = page650 ligne23colonne4 / ligne28colonne3 9- Coûts Bruts Ajustés / Unités pondérées = page650 ligne17colonne4 - ligne23colonne4 / ligne28colonne3											
	2000-2001	2001-2002	2002-2003	2003-2004																																															
Nombre de test réalisés sur place	182	195	188	182																																															
Coûts directs bruts ajustés	3 071 209	3 769 390	3 653 505	3 784 140																																															
Total unités pondérées	5 384 284	5 273 411	5 666 382	5 768 845																																															
<b>Coûts unitaire</b>	<b>0.57</b>	<b>0.71</b>	<b>0.64</b>	<b>0.66</b>																																															
Coûts unitaire régional	0.73	0.74	0.73	0.71																																															
Coûts unitaire provincial	0.76	0.75	0.75	0.73																																															
<b>Banque de sang :</b>						<b>Informatisation : Bell Canada</b>																																													

**Tableau de bord de gestion  
Laboratoire de biologie médicale**

<b>Région</b>	<b>Établissement</b>	<b>Classe</b>	<b>Ville</b>	<b>Responsable</b>
Outaouais (7)	CENTRE DE SANTÉ ET DE SERVICE SOCIAUX DES COLLINES (1104-4401)	31	WAKEFIELD	Mme Lyse Bertrand 819-459-3080 (# 1130)

Sous-centre d'activité	Nombre de procédure					Indicateurs financiers									Indicateurs d'utilisation de service			
	2002-2003	2003-2004				1- Taux horaire	2- Unités pondérées s / Hrs. trav.	3- Procédure s / Hrs. trav.	4- Unit. Pond / procédure s	5- Salaires / Unit. pond.	6- Charges / Unit. pond.	7- Autre charges / Unit. Pond.	8- ajustemen ts / Unit. pond.	9- coûts br. ajus. / Unit. pond.	2002- 2003	2003- 2004	Moyenne provinciale	
		Total	Production sur place		Achats													
			Établissement	Ventes														
6601 B.Sang	632	247	247	-	-	-	-	-	-	-	-	-	-	1- % Urée / créatine	16.6%	18.1%	57.4%	
6604 Patho	81	6	-	-	6	-	-	-	10.5	-	-	0.84	-	0.84				
6605 Cyto	29	2	2	-	-	-	-	-	9.0	-	-	2.77	-	2.77	2- % T4L / TSH	20.9%	18.8%	20.3%
6606 Prél.	16 264	15 368	15 368	-	-	23.33	218.0	24.7	8.8	0.11	0.05	0.07	-	0.22				
6607 regroupés	70 957	63 618	62 656	-	962	23.32	<b>49.6</b>	12.4	4.0	0.47	0.21	0.59	-	1.27	3- % Urines micr. / ur. exam. somm.	50.2%	46.9%	51.3%
6608 Supra.	-	-	-	-	-	-	-	-	-	-	-	-	-	-	4- % Urines culture / ur. exam. somm.	58.6%	56.1%	50.4%
6600 Total	87 963	79 241	78 273	-	968	23.32	66.7	13.6	4.9	0.35	0.16	0.42	-	0.93				
6600 Total sans Prél.	71 699	63 873	62 905	-	968	23.32	49.9	12.4	4.0	0.47	0.21	0.60	-	1.27	5- % Diff. Man. / FSC	10.8%	255.9%	13.5%
		<b>2000-2001</b>	<b>2001-2002</b>	<b>2002-2003</b>	<b>2003-2004</b>	<b>Explication des indicateurs financiers</b>												
Nombre de test réalisés sur place		68	58	82	68	1- Taux horaire = page650 ligne7colonne4 / colonne3									6- % Frottis orien / FSC	2.3%	9.9%	6.4%
Coûts directs bruts ajustés		308 297	324 328	364 222	385 022	2- Unités pondérées / Heures travaillées = page650 ligne28colonne3 / ligne7colonne3												
Total unités pondérées		451 824	385 807	407 400	414 304	3- Procédures / Heures travaillées = page650 ligne30colonne3 / ligne7colonne3									7- Nb. Lames / Cas cyto non gyn.	1.3	1.0	2.2
Coûts unitaire		<b>0.68</b>	<b>0.84</b>	<b>0.89</b>	<b>0.93</b>	4- Unités pondérées / Procédures = page650 ligne28colonne3 / ligne30colonne3												
Coûts unitaire régional		0.78	0.77	0.77	0.76	5- Coûts Hrs. travaillées / Unités pondérées = page650 ligne7colonne3 / ligne30colonne3									8- Nb lames de routine / prélèvement chirurgical	-	-	3.7
Coûts unitaire provincial		0.76	0.75	0.75	0.73	6- Charges et av. sociaux / Unités pondérées = page650 ligne10colonne4 + ligne11colonne4 / ligne28colonne3												
						7-Total autres charges / Unités pondérées = page650 ligne23colonne3 / ligne30colonne3 Comprend les services achetés ainsi que les fournitures et autres charges.												
						8-Ajustements / Unités pondérées = page650 ligne23colonne4 / ligne28colonne3												
						9-Coûts Bruts Ajustés / Unités pondérées = page650 ligne17colonne4 – ligne23colonne 4 / ligne28colonne3												
<b>Banque de sang :</b>						<b>Informatisation : Bell Canada</b>												

**Tableau de bord de gestion  
Laboratoire de biologie médicale**

<b>Région</b>	<b>Établissement</b>	<b>Classe</b>	<b>Ville</b>	<b>Responsable</b>
Outaouais (7)	CENTRE DE SANTÉ ET DE SERVICES SOCIAUX DE GATINEAU (1104-4419)	31	HULL ET GATINEAU	Marjolaine Brault, L. Brunet 819-595-6000

Sous-centre d'activité	Nombre de procédure					Indicateurs financiers									Indicateurs d'utilisation de service																																				
	2002-2003	2003-2004			Achats	1- Taux horaire	2- Unités pondérées / Hrs. trav.	3- Procédure s / Hrs. trav.	4- Unit. Pond / procédures	5- Salaires / Unit. pond.	6- Charges / Unit. pond.	7- Autre charges / Unit. Pond.	8- ajustements / Unit. pond.	9- coûts br. ajus. / Unit. pond.	2002-2003	2003-2004	Moyenne provinciale																																		
		Total	Production sur place																																																
		Établissement	Ventes																																																
6601 B.Sang	42 003	47 686	47 308	378	-	26.86	29.1	4.1	7.1	0.92	0.40	0.36	0.26	1.43	1- % Urée / créatine	29.3%	29.0%	57.4%																																	
6604 Patho	31 042	31 610	27 332	4 033	245	23.57	49.8	1.5	33.8	0.47	0.18	0.14	0.00	0.79	2- % T4L / TSH	16.9%	18.2%	20.3%																																	
6605 Cyto	49 063	47 328	42 517	4 811	-	24.80	<b>28.0</b>	<b>3.0</b>	9.3	0.89	0.37	0.09	-	1.35	3- % Urines micr. / ur. exam. somm.	48.8%	48.4%	51.3%																																	
6606 Prél.	137 820	140 430	140 430	-	-	22.22	<b>44.3</b>	11.8	3.7	0.50	0.22	0.16	-	0.88	4- % Urines culture / ur. exam. somm.	46.7%	46.6%	50.4%																																	
6607 regroupés	2 018 526	2 109 630	2 062 282	41 254	6 094	23.74	79.6	19.3	4.1	0.30	0.13	0.27	0.03	0.67	5- % Diff. Man. / FSC	16.7%	14.0%	13.5%																																	
6608 Supra.	-	-	-	-	-	-	-	-	-	-	-	-	-	-	6- % Frottis orien / FSC	2.6%	3.3%	6.4%																																	
6600 Total	2 278 454	2 376 684	2 319 869	50 476	6 339	23.78	63.4	13.8	4.6	0.37	0.16	0.24	0.03	0.75	7- Nb. Lames / Cas cyto non gyn.	2.2	2.1	2.2																																	
6600 Total sans Prél.	2 140 634	2 236 254	2 179 439	50 476	6 339	24.05	66.7	14.2	4.7	0.36	0.16	0.25	0.04	0.73	8- Nb lames de routine / prélèvement chirurgical	2.5	2.7	3.7																																	
<table border="1"> <thead> <tr> <th></th> <th>2000-2001</th> <th>2001-2002</th> <th>2002-2003</th> <th>2003-2004</th> </tr> </thead> <tbody> <tr> <td>Nombre de test réalisés sur place</td> <td>373</td> <td>290</td> <td>280</td> <td>373</td> </tr> <tr> <td>Coûts directs bruts ajustés</td> <td>7 768 288</td> <td>8 045 545</td> <td>8 342 666</td> <td>8 765 670</td> </tr> <tr> <td>Total unités pondérées</td> <td>10 293 873</td> <td>10 544 380</td> <td>10 916 591</td> <td>11 736 362</td> </tr> <tr> <td>Coûts unitaire</td> <td><b>0.75</b></td> <td><b>0.76</b></td> <td><b>0.76</b></td> <td><b>0.75</b></td> </tr> <tr> <td>Coûts unitaire régional</td> <td>0.78</td> <td>0.77</td> <td>0.77</td> <td>0.76</td> </tr> <tr> <td>Coûts unitaire provincial</td> <td>0.76</td> <td>0.75</td> <td>0.75</td> <td>0.73</td> </tr> </tbody> </table>						2000-2001	2001-2002	2002-2003	2003-2004	Nombre de test réalisés sur place	373	290	280	373	Coûts directs bruts ajustés	7 768 288	8 045 545	8 342 666	8 765 670	Total unités pondérées	10 293 873	10 544 380	10 916 591	11 736 362	Coûts unitaire	<b>0.75</b>	<b>0.76</b>	<b>0.76</b>	<b>0.75</b>	Coûts unitaire régional	0.78	0.77	0.77	0.76	Coûts unitaire provincial	0.76	0.75	0.75	0.73	<b>Explication des indicateurs financiers</b> 1- Taux horaire = page650 ligne7colonne4 / colonne3 2- Unités pondérées / Heures travaillées = page650 ligne28colonne3 / ligne7colonne3 3- Procédures / Heures travaillées = page650 ligne30colonne3 / ligne7colonne3 4- Unités pondérées / Procédures = page650 ligne28colonne3 / ligne30colonne3 5- Coûts Hrs. travaillées / Unités pondérées = page650 ligne7colonne3 / ligne30colonne3 6- Charges et av. sociaux / Unités pondérées = page650 ligne10colonne4 + ligne11colonne4 / ligne28colonne3 7- Total autres charges / Unités pondérées = page650 ligne23colonne3 / ligne30colonne3 Comprend les services achetés ainsi que les fournitures et autres charges. 8- Ajustements / Unités pondérées = page650 ligne23colonne4 / ligne28colonne3 9- Coûts Bruts Ajustés / Unités pondérées = page650 ligne17colonne4 – ligne23colonne 4 / ligne28colonne3											
	2000-2001	2001-2002	2002-2003	2003-2004																																															
Nombre de test réalisés sur place	373	290	280	373																																															
Coûts directs bruts ajustés	7 768 288	8 045 545	8 342 666	8 765 670																																															
Total unités pondérées	10 293 873	10 544 380	10 916 591	11 736 362																																															
Coûts unitaire	<b>0.75</b>	<b>0.76</b>	<b>0.76</b>	<b>0.75</b>																																															
Coûts unitaire régional	0.78	0.77	0.77	0.76																																															
Coûts unitaire provincial	0.76	0.75	0.75	0.73																																															
<b>Banque de sang : Désigné</b>						<b>Informatisation : Bell Canada</b>																																													

**Tableau de bord de gestion  
Laboratoire de biologie médicale**

<b>Région</b>	<b>Établissement</b>	<b>Classe</b>	<b>Ville</b>	<b>Responsable</b>
Outaouais (7)	CENTRE DE SANTÉ ET DE SERVICES SOCIAUX DE LA VALLÉE-DE-LA-GATINEAU (1104-3510)	31	MANIWAKI	Mme Édith Chartier 819-449-4690 (# 421)

Sous-centre d'activité	Nombre de procédure					Indicateurs financiers									Indicateurs d'utilisation de service																																				
	2002-2003	2003-2004			Achats	1- Taux horaire	2- Unités pondérées s / Hrs. trav.	3- Procédure s / Hrs. trav.	4- Unit. Pond / procédure s	5- Salaires / Unit. pond.	6- Charges / Unit. pond.	7- Autre charges / Unit. Pond.	8- ajustemen ts / Unit. pond.	9- coûts br. ajus. / Unit. pond.	2002- 2003	2003- 2004	Moyenne provinciale																																		
		Total	Production sur place																																																
		Établissement	Ventes																																																
6601 B.Sang	2 489	2 360	2 360	-	-	22.71	13.6	2.3	6.0	1.66	0.76	0.01	-	2.43	1- % Urée / créatine	13.8%	13.6%	57.4%																																	
6604 Patho	2 052	2 279	-	-	2 279	-	-	-	-	-	-	-	-	-	2- % T4L / TSH	14.7%	20.7%	20.3%																																	
6605 Cyto	-	-	-	-	-	-	-	-	-	-	-	-	-	-	3- % Urines micr. / ur. exam. somm.	98.7%	71.6%	51.3%																																	
6606 Prél.	27 975	36 703	36 703	-	-	21.53	128.1	12.8	10.0	0.17	0.09	0.00	-	0.26	4- % Urines culture / ur. exam. somm.	57.2%	61.1%	50.4%																																	
6607 regroupés	170 289	177 472	173 782	-	3 690	24.74	60.2	14.9	4.0	0.41	0.16	0.51	0.04	1.04	5- % Diff. Man. / FSC	5.1%	4.5%	13.5%																																	
6608 Supra.	-	-	-	-	-	-	-	-	-	-	-	-	-	-	6- % Frottis orien / FSC	-	-	6.4%																																	
6600 Total	202 805	218 814	212 845	-	5 969	24.03	69.5	13.7	5.1	0.35	0.15	0.33	0.03	0.80	7- Nb. Lames / Cas cyto non gyn.	-	-	2.2																																	
6600 Total sans Prél.	174 830	182 111	176 142	-	5 969	24.58	56.5	13.9	4.1	0.43	0.18	0.50	0.04	1.07	8- Nb lames de routine / prélèvement chirurgical	-	-	3.7																																	
<table border="1"> <thead> <tr> <th></th> <th>2000-2001</th> <th>2001-2002</th> <th>2002-2003</th> <th>2003-2004</th> </tr> </thead> <tbody> <tr> <td>Nombre de test réalisés sur place</td> <td>121</td> <td>122</td> <td>120</td> <td>121</td> </tr> <tr> <td>Coûts directs bruts ajustés</td> <td>731 293</td> <td>734 314</td> <td>767 872</td> <td>885 621</td> </tr> <tr> <td>Total unités pondérées</td> <td>764 947</td> <td>902 159</td> <td>989 723</td> <td>1 107 952</td> </tr> <tr> <td>Coûts unitaire</td> <td><b>0.96</b></td> <td><b>0.81</b></td> <td><b>0.78</b></td> <td><b>0.80</b></td> </tr> <tr> <td>Coûts unitaire régional</td> <td>0.78</td> <td>0.77</td> <td>0.77</td> <td>0.76</td> </tr> <tr> <td>Coûts unitaire provincial</td> <td>0.76</td> <td>0.75</td> <td>0.75</td> <td>0.73</td> </tr> </tbody> </table>						2000-2001	2001-2002	2002-2003	2003-2004	Nombre de test réalisés sur place	121	122	120	121	Coûts directs bruts ajustés	731 293	734 314	767 872	885 621	Total unités pondérées	764 947	902 159	989 723	1 107 952	Coûts unitaire	<b>0.96</b>	<b>0.81</b>	<b>0.78</b>	<b>0.80</b>	Coûts unitaire régional	0.78	0.77	0.77	0.76	Coûts unitaire provincial	0.76	0.75	0.75	0.73	<b>Explication des indicateurs financiers</b> 1- Taux horaire = page650 ligne7colonne4 / colonne3 2- Unités pondérées / Heures travaillées = page650 ligne28colonne3 / ligne7colonne3 3- Procédures / Heures travaillées = page650 ligne30colonne3 / ligne7colonne3 4- Unités pondérées / Procédures = page650 ligne28colonne3 / ligne30colonne3 5- Coûts Hrs. travaillées / Unités pondérées = page650 ligne7colonne3 / ligne30colonne3 6- Charges et av. sociaux / Unités pondérées = page650 ligne10colonne4 + ligne11colonne4 / ligne28colonne3 7- Total autres charges / Unités pondérées = page650 ligne23colonne3 / ligne30colonne3 Comprend les services achetés ainsi que les fournitures et autres charges. 8- Ajustements / Unités pondérées = page650 ligne23colonne4 / ligne28colonne3 9- Coûts Bruts Ajustés / Unités pondérées = page650 ligne17colonne4 – ligne23colonne 4 / ligne28colonne3											
	2000-2001	2001-2002	2002-2003	2003-2004																																															
Nombre de test réalisés sur place	121	122	120	121																																															
Coûts directs bruts ajustés	731 293	734 314	767 872	885 621																																															
Total unités pondérées	764 947	902 159	989 723	1 107 952																																															
Coûts unitaire	<b>0.96</b>	<b>0.81</b>	<b>0.78</b>	<b>0.80</b>																																															
Coûts unitaire régional	0.78	0.77	0.77	0.76																																															
Coûts unitaire provincial	0.76	0.75	0.75	0.73																																															
<b>Banque de sang : Associé</b>						<b>Informatisation : Bell Canada</b>																																													

**Tableau de bord de gestion  
Laboratoire de biologie médicale**

<b>Région</b>	<b>Établissement</b>	<b>Classe</b>	<b>Ville</b>	<b>Responsable</b>
Outaouais (7)	CENTRE DE SANTÉ ET DE SERVICES SOCIAUX DE PAPINEAU (1104-4427)	31	BUCKINGHAM	M. Robert Beaumier 819-986-4115 (# 4079)

Sous-centre d'activité	Nombre de procédure					Indicateurs financiers									Indicateurs d'utilisation de service																																				
	2002-2003	2003-2004				1- Taux horaire	2- Unités pondérées / Hrs. trav.	3- Procédure s / Hrs. trav.	4- Unit. Pond / procédures	5- Salaires / Unit. pond.	6- Charges / Unit. pond.	7- Autre charges / Unit. Pond.	8- ajustements / Unit. pond.	9- coûts br. ajus. / Unit. pond.	2002-2003	2003-2004	Moyenne provinciale																																		
		Total	Production sur place		Achats																																														
		Établissement	Ventes																																																
6601 B.Sang	3 228	3 123	3 123	-	-	26.01	75.0	19.7	3.8	0.35	0.11	-	-	0.46	1- % Urée / créatine	12.2%	10.7%	57.4%																																	
6604 Patho	12 239	13 075	-	-	13 075	-	-	-	-	-	-	-	-	-	2- % T4L / TSH	18.1%	23.0%	20.3%																																	
6605 Cyto	-	-	-	-	-	-	-	-	-	-	-	-	-	-	3- % Urines micr. / ur. exam. somm.	89.9%	65.0%	51.3%																																	
6606 Prél.	48 129	49 478	49 478	-	-	25.86	124.6	23.3	5.4	0.21	0.06	-	-	0.27	4- % Urines culture / ur. exam. somm.	39.9%	43.7%	50.4%																																	
6607 regroupés	431 346	461 844	436 413	109	25 322	24.91	<b>68.2</b>	19.5	3.5	0.37	0.14	0.43	0.02	0.91	5- % Diff. Man. / FSC	11.2%	8.0%	13.5%																																	
6608 Supra.	-	-	-	-	-	-	-	-	-	-	-	-	-	-	6- % Frottis orien / FSC	0.3%	1.5%	6.4%																																	
<b>6600 Total</b>	<b>494 942</b>	<b>527 520</b>	<b>489 014</b>	<b>109</b>	<b>38 397</b>	<b>25.06</b>	<b>74.7</b>	<b>19.9</b>	<b>3.8</b>	<b>0.34</b>	<b>0.12</b>	<b>0.33</b>	<b>0.01</b>	<b>0.77</b>	7- Nb. Lames / Cas cyto non gyn.	-	-	2.2																																	
6600 Total sans Prél.	446 813	478 042	439 536	109	38 397	24.96	68.5	19.5	3.5	0.36	0.13	0.40	0.02	0.89	8- Nb lames de routine / prélèvement chirurgical	-	-	3.7																																	
<table border="1"> <thead> <tr> <th></th> <th>2000-2001</th> <th>2001-2002</th> <th>2002-2003</th> <th>2003-2004</th> </tr> </thead> <tbody> <tr> <td>Nombre de test réalisés sur place</td> <td>106</td> <td>104</td> <td>105</td> <td>106</td> </tr> <tr> <td>Coûts directs bruts ajustés</td> <td>1 344 690</td> <td>1 302 095</td> <td>1 414 508</td> <td>1 488 024</td> </tr> <tr> <td>Total unités pondérées</td> <td>1 556 549</td> <td>1 659 168</td> <td>1 800 726</td> <td>1 922 824</td> </tr> <tr> <td><b>Coûts unitaire</b></td> <td><b>0.86</b></td> <td><b>0.78</b></td> <td><b>0.79</b></td> <td><b>0.77</b></td> </tr> <tr> <td>Coûts unitaire régional</td> <td>0.78</td> <td>0.77</td> <td>0.77</td> <td>0.76</td> </tr> <tr> <td>Coûts unitaire provincial</td> <td>0.76</td> <td>0.75</td> <td>0.75</td> <td>0.73</td> </tr> </tbody> </table>						2000-2001	2001-2002	2002-2003	2003-2004	Nombre de test réalisés sur place	106	104	105	106	Coûts directs bruts ajustés	1 344 690	1 302 095	1 414 508	1 488 024	Total unités pondérées	1 556 549	1 659 168	1 800 726	1 922 824	<b>Coûts unitaire</b>	<b>0.86</b>	<b>0.78</b>	<b>0.79</b>	<b>0.77</b>	Coûts unitaire régional	0.78	0.77	0.77	0.76	Coûts unitaire provincial	0.76	0.75	0.75	0.73	<b>Explication des indicateurs financiers</b> 1- Taux horaire = page650 ligne7colonne4 / colonne3 2- Unités pondérées / Heures travaillées = page650 ligne28colonne3 / ligne7colonne3 3- Procédures / Heures travaillées = page650 ligne30colonne3 / ligne7colonne3 4- Unités pondérées / Procédures = page650 ligne28colonne3 / ligne30colonne3 5- Coûts Hrs. travaillées / Unités pondérées = page650 ligne7colonne3 / ligne30colonne3 6- Charges et av. sociaux / Unités pondérées = page650 ligne10colonne4 + ligne11colonne4 / ligne28colonne3 7- Total autres charges / Unités pondérées = page650 ligne23colonne3 / ligne30colonne3 Comprend les services achetés ainsi que les fournitures et autres charges. 8- Ajustements / Unités pondérées = page650 ligne23colonne4 / ligne28colonne3 9- Coûts Bruts Ajustés / Unités pondérées = page650 ligne17colonne4 – ligne23colonne 4 / ligne28colonne3											
	2000-2001	2001-2002	2002-2003	2003-2004																																															
Nombre de test réalisés sur place	106	104	105	106																																															
Coûts directs bruts ajustés	1 344 690	1 302 095	1 414 508	1 488 024																																															
Total unités pondérées	1 556 549	1 659 168	1 800 726	1 922 824																																															
<b>Coûts unitaire</b>	<b>0.86</b>	<b>0.78</b>	<b>0.79</b>	<b>0.77</b>																																															
Coûts unitaire régional	0.78	0.77	0.77	0.76																																															
Coûts unitaire provincial	0.76	0.75	0.75	0.73																																															
<b>Banque de sang : Associé</b>						<b>Informatisation : Bell Canada</b>																																													

**Tableau de bord de gestion  
Laboratoire de biologie médicale**

<b>Région</b>	<b>Établissement</b>	<b>Classe</b>	<b>Ville</b>	<b>Responsable</b>
Outaouais (7)	CENTRE DE SANTÉ ET DE SERVICES SOCIAUX DU PONTIAC (1104-3023)	20	FORT COULONGE - SHAWVILLE	M. Jean-Luc Cyr 819-647-2211 (# 2205)

Sous-centre d'activité	Nombre de procédure					Indicateurs financiers									Indicateurs d'utilisation de service																																				
	2002-2003	2003-2004				1- Taux horaire	2- Unités pondérées / Hrs. trav.	3- Procédures / Hrs. trav.	4- Unit. Pond / procédures	5- Salaires / Unit. pond.	6- Charges / Unit. pond.	7- Autre charges / Unit. Pond.	8- ajustements / Unit. pond.	9- coûts br. ajus. / Unit. pond.	2002-2003	2003-2004	Moyenne provinciale																																		
		Total	Production sur place		Achats																																														
		Établissement	Ventes																																																
6601 B.Sang	2 593	2 307	2 307	-	-	27.21	13.6	2.1	6.5	2.00	0.21	0.20	-	2.41	1- % Urée / créatine	74.5%	71.5%	57.4%																																	
6604 Patho	3 882	1 784	-	-	1 784	-	-	-	-	-	-	-	-	-	2- % T4L / TSH	30.3%	33.7%	20.3%																																	
6605 Cyto	-	2 326	1 844	-	482	-	-	-	-	-	-	-	-	-	3- % Urines micr. / ur. exam. somm.	51.6%	49.4%	51.3%																																	
6606 Prél.	25 525	23 917	23 915	2	-	25.56	130.7	15.9	8.2	0.20	0.04	0.03	-	0.26	4- % Urines culture / ur. exam. somm.	58.8%	58.4%	50.4%																																	
6607 regroupés	188 870	189 000	184 090	16	4 894	24.84	75.9	20.1	3.8	0.33	0.20	0.36	-	0.89	5- % Diff. Man. / FSC	28.0%	17.6%	13.5%																																	
6608 Supra.	-	-	-	-	-	-	-	-	-	-	-	-	-	-	6- % Frottis orien / FSC	5.6%	5.6%	6.4%																																	
6600 Total	220 870	219 334	212 156	18	7 160	25.14	77.0	17.9	4.3	0.33	0.17	0.29	-	0.78	7- Nb. Lames / Cas cyto non gyn.	-	-	2.2																																	
6600 Total sans Prél.	195 345	195 417	188 241	16	7 160	25.08	69.5	18.2	3.8	0.36	0.20	0.36	-	0.92	8- Nb lames de routine / prélèvement chirurgical	-	-	3.7																																	
<table border="1"> <thead> <tr> <th></th> <th>2000-2001</th> <th>2001-2002</th> <th>2002-2003</th> <th>2003-2004</th> </tr> </thead> <tbody> <tr> <td>Nombre de test réalisés sur place</td> <td>102</td> <td>103</td> <td>103</td> <td>102</td> </tr> <tr> <td>Coûts directs bruts ajustés</td> <td>653 548</td> <td>705 770</td> <td>731 823</td> <td>736 606</td> </tr> <tr> <td>Total unités pondérées</td> <td>722 798</td> <td>869 136</td> <td>914 593</td> <td>941 442</td> </tr> <tr> <td>Coûts unitaire</td> <td><b>0.90</b></td> <td><b>0.81</b></td> <td><b>0.80</b></td> <td><b>0.78</b></td> </tr> <tr> <td>Coûts unitaire régional</td> <td>0.78</td> <td>0.77</td> <td>0.77</td> <td>0.76</td> </tr> <tr> <td>Coûts unitaire provincial</td> <td>0.76</td> <td>0.75</td> <td>0.75</td> <td>0.73</td> </tr> </tbody> </table>						2000-2001	2001-2002	2002-2003	2003-2004	Nombre de test réalisés sur place	102	103	103	102	Coûts directs bruts ajustés	653 548	705 770	731 823	736 606	Total unités pondérées	722 798	869 136	914 593	941 442	Coûts unitaire	<b>0.90</b>	<b>0.81</b>	<b>0.80</b>	<b>0.78</b>	Coûts unitaire régional	0.78	0.77	0.77	0.76	Coûts unitaire provincial	0.76	0.75	0.75	0.73	<b>Explication des indicateurs financiers</b> 1- Taux horaire = page650 ligne7colonne4 / colonne3 2- Unités pondérées / Heures travaillées = page650 ligne28colonne3 / ligne7colonne3 3- Procédures / Heures travaillées = page650 ligne30colonne3 / ligne7colonne3 4- Unités pondérées / Procédures = page650 ligne28colonne3 / ligne30colonne3 5- Coûts Hrs. travaillées / Unités pondérées = page650 ligne7colonne3 / ligne30colonne3 6- Charges et av. sociaux / Unités pondérées = page650 ligne10colonne4 + ligne11colonne4 / ligne28colonne3 7- Total autres charges / Unités pondérées = page650 ligne23colonne3 / ligne30colonne3 Comprend les services achetés ainsi que les fournitures et autres charges. 8- Ajustements / Unités pondérées = page650 ligne23colonne4 / ligne28colonne3 9- Coûts Bruts Ajustés / Unités pondérées = page650 ligne17colonne4 - ligne23colonne4 / ligne28colonne3											
	2000-2001	2001-2002	2002-2003	2003-2004																																															
Nombre de test réalisés sur place	102	103	103	102																																															
Coûts directs bruts ajustés	653 548	705 770	731 823	736 606																																															
Total unités pondérées	722 798	869 136	914 593	941 442																																															
Coûts unitaire	<b>0.90</b>	<b>0.81</b>	<b>0.80</b>	<b>0.78</b>																																															
Coûts unitaire régional	0.78	0.77	0.77	0.76																																															
Coûts unitaire provincial	0.76	0.75	0.75	0.73																																															
<b>Banque de sang : Associé</b>						<b>Informatisation : Bell Canada</b>																																													

**Tableau de bord de gestion  
Laboratoire de biologie médicale**

<b>Région</b>	<b>Établissement</b>	<b>Classe</b>	<b>Ville</b>	<b>Responsable</b>
Outaouais (7)	CORPORATION DU CENTRE HOSPITALIER PIERRE-JANET (1267-9809)	32	HULL	Mme Louise Brousseau 819-771-7761 (# 8255)

Sous-centre d'activité	Nombre de procédure					Indicateurs financiers									Indicateurs d'utilisation de service		
	2002-2003	2003-2004				1- Taux horaire	2- Unités pondérées / Hrs. trav.	3- Procédures / Hrs. trav.	4- Unit. Pond / procédures	5- Salaires / Unit. pond.	6- Charges / Unit. pond.	7- Autre charges / Unit. Pond.	8- ajustements / Unit. pond.	9- coûts br. ajus. / Unit. pond.	2002-2003	2003-2004	Moyenne provinciale
		Total	Production sur place		Achats												
		Établissement	Ventes														
6601 B.Sang	-	-	-	-	-	-	-	-	-	-	-	-	-	1- % Urée / créatine	27.0%	26.0%	57.4%
6604 Patho	33	-	-	-	-	-	-	-	-	-	-	-	-	2- % T4L / TSH	-	-	20.3%
6605 Cyto	-	42	-	-	42	-	-	-	-	-	-	-	-	3- % Urines micr. / ur. exam. somm.	32.5%	41.1%	51.3%
6606 Prél.	4 553	5 337	5 337	-	-	-	-	-	-	-	-	-	-	4- % Urines culture / ur. exam. somm.	34.6%	32.4%	50.4%
6607 regroupés	20 543	21 120	17 898	-	3 222	-	-	-	-	-	-	-	-	5- % Diff. Man. / FSC	61.6%	39.6%	13.5%
6608 Supra.	-	-	-	-	-	26.56	95.9	20.0	4.8	0.28	0.11	0.37	-	6- % Frottis orien / FSC	-	-	6.4%
6600 Total	25 129	26 499	23 235	-	3 264	26.56	95.9	20.0	4.8	0.28	0.11	0.37	-	7- Nb. Lames / Cas cyto non gyn.	-	-	2.2
6600 Total sans Prél.	20 576	21 162	17 898	-	3 264	-	-	-	-	-	-	-	-	8- Nb lames de routine / prélèvement chirurgical	-	-	3.7
		<b>2000-2001</b>	<b>2001-2002</b>	<b>2002-2003</b>	<b>2003-2004</b>	<b>Explication des indicateurs financiers</b>											
Nombre de test réalisés sur place		42	41	41	42	1- Taux horaire = page650 ligne7colonne4 / colonne3											
Coûts directs bruts ajustés		102 015	86 386	83 515	95 211	2- Unités pondérées / Heures travaillées = page650 ligne28colonne3 / ligne7colonne3											
Total unités pondérées		112 411	115 251	119 123	126 902	3- Procédures / Heures travaillées = page650 ligne30colonne3 / ligne7colonne3											
Coûts unitaire		<b>0.91</b>	<b>0.75</b>	<b>0.70</b>	<b>0.75</b>	4- Unités pondérées / Procédures = page650 ligne28colonne3 / ligne30colonne3											
Coûts unitaire régional		0.78	0.77	0.77	0.76	5- Coûts Hrs. travaillées / Unités pondérées = page650 ligne7colonne3 / ligne30colonne3											
Coûts unitaire provincial		0.76	0.75	0.75	0.73	6- Charges et av. sociaux / Unités pondérées = page650 ligne10colonne4 + ligne11colonne4 / ligne28colonne3											
						7-Total autres charges / Unités pondérées = page650 ligne23colonne3 / ligne30colonne3 Comprend les services achetés ainsi que les fournitures et autres charges.											
						8-Ajustements / Unités pondérées = page650 ligne23colonne4 / ligne28colonne3											
						9-Coûts Bruts Ajustés / Unités pondérées = page650 ligne17colonne4 – ligne23colonne 4 / ligne28colonne3											
<b>Banque de sang :</b>						<b>Informatisation : Bell Canada</b>											

**Tableau de bord de gestion  
Laboratoire de biologie médicale**

<b>Région</b>	<b>Établissement</b>	<b>Classe</b>	<b>Ville</b>	<b>Responsable</b>
Abitibi-Témiscamingue (8)	CENTRE DE SANTÉ ET DE SERVICES SOCIAUX DE LA VALLÉE-DE-L'OR (1104-4484)	31	SENNETERRE ET MALARTIC	M. Sylvain Collard 819-757-3601

Sous-centre d'activité	Nombre de procédure					Indicateurs financiers									Indicateurs d'utilisation de service																																				
	2002-2003	2003-2004			Achats	1- Taux horaire	2- Unités pondérées / Hrs. trav.	3- Procédures / Hrs. trav.	4- Unit. Pond / procédures	5- Salaires / Unit. pond.	6- Charges / Unit. pond.	7- Autre charges / Unit. Pond.	8- ajustements / Unit. pond.	9- coûts br. ajus. / Unit. pond.	2002-2003	2003-2004	Moyenne provinciale																																		
		Total	Production sur place																																																
		Établissement	Ventes																																																
6601 B.Sang	18 456	9 263	9 250	13	-	27.48	<b>14.3</b>	<b>2.1</b>	6.8	1.92	0.83	0.59	1.76	1.59	1- % Urée / créatine	41.0%	41.5%	57.4%																																	
6604 Patho	17 500	7 900	7 430	279	191	24.98	59.5	1.5	38.7	0.42	0.17	0.11	-	0.70	2- % T4L / TSH	17.3%	17.5%	20.3%																																	
6605 Cyto	46 358	24 004	22 369	1 635	-	23.23	40.0	4.3	9.4	0.58	0.35	0.11	-	1.04	3- % Urines micr. / ur. exam. somm.	71.1%	64.6%	51.3%																																	
6606 Prél.	56 166	46 207	46 141	66	-	23.82	<b>64.4</b>	<b>5.5</b>	11.7	0.37	0.17	0.14	0.05	0.63	4- % Urines culture / ur. exam. somm.	53.7%	56.3%	50.4%																																	
6607 regroupés	967 729	581 901	521 477	7 907	52 517	25.47	<b>68.7</b>	16.9	4.1	0.37	0.16	0.34	0.08	0.78	5- % Diff. Man. / FSC	10.2%	12.7%	13.5%																																	
6608 Supra.	-	-	-	-	-	-	-	-	-	-	-	-	-	-	6- % Frottis orien / FSC	4.9%	5.0%	6.4%																																	
6600 Total	1 106 209	669 275	606 667	9 900	52 708	25.21	60.3	12.0	5.0	0.42	0.19	0.29	0.10	0.79	7- Nb. Lames / Cas cyto non gyn.	1.7	1.8	2.2																																	
6600 Total sans Prél.	1 050 043	623 068	560 526	9 834	52 708	25.34	59.9	12.7	4.7	0.42	0.19	0.31	0.10	0.81	8- Nb lames de routine / prélèvement chirurgical	4.1	4.0	3.7																																	
<table border="1"> <thead> <tr> <th></th> <th>2000-2001</th> <th>2001-2002</th> <th>2002-2003</th> <th>2003-2004</th> </tr> </thead> <tbody> <tr> <td>Nombre de test réalisés sur place</td> <td>237</td> <td>180</td> <td>231</td> <td>237</td> </tr> <tr> <td>Coûts directs bruts ajustés</td> <td>2 634 373</td> <td>2 769 293</td> <td>2 616 520</td> <td>2 663 664</td> </tr> <tr> <td>Total unités pondérées</td> <td>2 965 739</td> <td>2 997 852</td> <td>2 948 093</td> <td>3 350 661</td> </tr> <tr> <td>Coûts unitaire</td> <td><b>0.89</b></td> <td><b>0.92</b></td> <td><b>0.89</b></td> <td><b>0.79</b></td> </tr> <tr> <td>Coûts unitaire régional</td> <td>0.84</td> <td>0.84</td> <td>0.83</td> <td>0.84</td> </tr> <tr> <td>Coûts unitaire provincial</td> <td>0.76</td> <td>0.75</td> <td>0.75</td> <td>0.73</td> </tr> </tbody> </table>						2000-2001	2001-2002	2002-2003	2003-2004	Nombre de test réalisés sur place	237	180	231	237	Coûts directs bruts ajustés	2 634 373	2 769 293	2 616 520	2 663 664	Total unités pondérées	2 965 739	2 997 852	2 948 093	3 350 661	Coûts unitaire	<b>0.89</b>	<b>0.92</b>	<b>0.89</b>	<b>0.79</b>	Coûts unitaire régional	0.84	0.84	0.83	0.84	Coûts unitaire provincial	0.76	0.75	0.75	0.73	<b>Explication des indicateurs financiers</b> 1- Taux horaire = page650 ligne7colonne4 / colonne3 2- Unités pondérées / Heures travaillées = page650 ligne28colonne3 / ligne7colonne3 3- Procédures / Heures travaillées = page650 ligne30colonne3 / ligne7colonne3 4- Unités pondérées / Procédures = page650 ligne28colonne3 / ligne30colonne3 5- Coûts Hrs. travaillées / Unités pondérées = page650 ligne7colonne3 / ligne30colonne3 6- Charges et av. sociaux / Unités pondérées = page650 ligne10colonne4 + ligne11colonne4 / ligne28colonne3 7- Total autres charges / Unités pondérées = page650 ligne23colonne3 / ligne30colonne3 Comprend les services achetés ainsi que les fournitures et autres charges. 8- Ajustements / Unités pondérées = page650 ligne23colonne4 / ligne28colonne3 9- Coûts Bruts Ajustés / Unités pondérées = page650 ligne17colonne4 - ligne23colonne 4 / ligne28colonne3											
	2000-2001	2001-2002	2002-2003	2003-2004																																															
Nombre de test réalisés sur place	237	180	231	237																																															
Coûts directs bruts ajustés	2 634 373	2 769 293	2 616 520	2 663 664																																															
Total unités pondérées	2 965 739	2 997 852	2 948 093	3 350 661																																															
Coûts unitaire	<b>0.89</b>	<b>0.92</b>	<b>0.89</b>	<b>0.79</b>																																															
Coûts unitaire régional	0.84	0.84	0.83	0.84																																															
Coûts unitaire provincial	0.76	0.75	0.75	0.73																																															
<b>Banque de sang : Désigné</b>						<b>Informatisation : MédiSolution</b>																																													

**Tableau de bord de gestion  
Laboratoire de biologie médicale**

<b>Région</b>	<b>Établissement</b>	<b>Classe</b>	<b>Ville</b>	<b>Responsable</b>
Abitibi-Témiscamingue (8)	CENTRE DE SANTÉ ET DE SERVICES SOCIAUX DE ROUYN-NORANDA (1104-4476)	31	ROUYN-NORANDA	M. Réjean Fraser 819-764-5131 (# 4312)

Sous-centre d'activité	Nombre de procédure					Indicateurs financiers									Indicateurs d'utilisation de service																																				
	2002-2003	2003-2004			Achats	1- Taux horaire	2- Unités pondérées / Hrs. trav.	3- Procédures / Hrs. trav.	4- Unit. Pond / procédures	5- Salaires / Unit. pond.	6- Charges / Unit. pond.	7- Autre charges / Unit. Pond.	8- ajustements / Unit. pond.	9- coûts br. ajus. / Unit. pond.	2002-2003	2003-2004	Moyenne provinciale																																		
		Total	Production sur place																																																
		Établissement	Ventes																																																
6601 B.Sang	8 652	7 261	7 261	-	-	26.06	28.9	4.2	6.8	0.90	0.48	0.49	-	1.87	1- % Urée / créatine	42.2%	41.0%	57.4%																																	
6604 Patho	-	8 054	7 986	-	68	23.91	49.1	1.4	36.1	0.49	0.21	0.19	-	0.89	2- % T4L / TSH	10.3%	11.2%	20.3%																																	
6605 Cyto	-	-	-	-	-	-	-	-	-	-	-	-	-	-	3- % Urines micr. / ur. exam. somm.	44.6%	45.5%	51.3%																																	
6606 Prél.	33 979	31 294	31 251	43	-	21.40	<b>64.3</b>	<b>6.3</b>	10.2	0.33	0.14	0.08	-	0.55	4- % Urines culture / ur. exam. somm.	57.5%	56.6%	50.4%																																	
6607 regroupés	573 231	589 968	565 743	16 328	7 897	26.74	<b>64.7</b>	16.6	3.9	0.41	0.19	0.30	0.10	0.81	5- % Diff. Man. / FSC	40.9%	38.7%	13.5%																																	
6608 Supra.	-	-	-	-	-	-	-	-	-	-	-	-	-	-	6- % Frottis orien / FSC	0.7%	0.6%	6.4%																																	
6600 Total	615 862	636 577	612 241	16 371	7 965	25.82	61.5	13.2	4.7	0.42	0.20	0.27	0.08	0.81	7- Nb. Lames / Cas cyto non gyn.	-	-	2.2																																	
6600 Total sans Prél.	581 883	605 283	580 990	16 328	7 965	26.32	61.2	14.0	4.4	0.43	0.20	0.29	0.09	0.84	8- Nb lames de routine / prélèvement chirurgical	-	5.0	3.7																																	
<table border="1"> <thead> <tr> <th></th> <th>2000-2001</th> <th>2001-2002</th> <th>2002-2003</th> <th>2003-2004</th> </tr> </thead> <tbody> <tr> <td>Nombre de test réalisés sur place</td> <td>196</td> <td>199</td> <td>188</td> <td>196</td> </tr> <tr> <td>Coûts directs bruts ajustés</td> <td>2 169 725</td> <td>2 189 162</td> <td>2 229 264</td> <td>2 401 281</td> </tr> <tr> <td>Total unités pondérées</td> <td>2 930 435</td> <td>3 059 457</td> <td>2 901 073</td> <td>2 964 421</td> </tr> <tr> <td>Coûts unitaire</td> <td><b>0.74</b></td> <td><b>0.72</b></td> <td><b>0.77</b></td> <td><b>0.81</b></td> </tr> <tr> <td>Coûts unitaire régional</td> <td>0.84</td> <td>0.84</td> <td>0.83</td> <td>0.84</td> </tr> <tr> <td>Coûts unitaire provincial</td> <td>0.76</td> <td>0.75</td> <td>0.75</td> <td>0.73</td> </tr> </tbody> </table>						2000-2001	2001-2002	2002-2003	2003-2004	Nombre de test réalisés sur place	196	199	188	196	Coûts directs bruts ajustés	2 169 725	2 189 162	2 229 264	2 401 281	Total unités pondérées	2 930 435	3 059 457	2 901 073	2 964 421	Coûts unitaire	<b>0.74</b>	<b>0.72</b>	<b>0.77</b>	<b>0.81</b>	Coûts unitaire régional	0.84	0.84	0.83	0.84	Coûts unitaire provincial	0.76	0.75	0.75	0.73	<b>Explication des indicateurs financiers</b> 1- Taux horaire = page650 ligne7colonne4 / colonne3 2- Unités pondérées / Heures travaillées = page650 ligne28colonne3 / ligne7colonne3 3- Procédures / Heures travaillées = page650 ligne30colonne3 / ligne7colonne3 4- Unités pondérées / Procédures = page650 ligne28colonne3 / ligne30colonne3 5- Coûts Hrs. travaillées / Unités pondérées = page650 ligne7colonne3 / ligne30colonne3 6- Charges et av. sociaux / Unités pondérées = page650 ligne10colonne4 + ligne11colonne4 / ligne28colonne3 7- Total autres charges / Unités pondérées = page650 ligne23colonne3 / ligne30colonne3 Comprend les services achetés ainsi que les fournitures et autres charges. 8- Ajustements / Unités pondérées = page650 ligne23colonne4 / ligne28colonne3 9- Coûts Bruts Ajustés / Unités pondérées = page650 ligne17colonne4 – ligne23colonne 4 / ligne28colonne3											
	2000-2001	2001-2002	2002-2003	2003-2004																																															
Nombre de test réalisés sur place	196	199	188	196																																															
Coûts directs bruts ajustés	2 169 725	2 189 162	2 229 264	2 401 281																																															
Total unités pondérées	2 930 435	3 059 457	2 901 073	2 964 421																																															
Coûts unitaire	<b>0.74</b>	<b>0.72</b>	<b>0.77</b>	<b>0.81</b>																																															
Coûts unitaire régional	0.84	0.84	0.83	0.84																																															
Coûts unitaire provincial	0.76	0.75	0.75	0.73																																															
<b>Banque de sang : Associé</b>					<b>Informatisation : MédiSolution</b>																																														

**Tableau de bord de gestion  
Laboratoire de biologie médicale**

<b>Région</b>	<b>Établissement</b>	<b>Classe</b>	<b>Ville</b>	<b>Responsable</b>
Abitibi-Témiscamingue (8)	CENTRE DE SANTÉ ET DE SERVICES SOCIAUX DE TÉMISCAMING-ET-DE-KIPAWA (1294-3486)	21	TÉMISCAMING	M. Vydas Gurekas 819-627-3385

Sous-centre d'activité	Nombre de procédure					Indicateurs financiers									Indicateurs d'utilisation de service		
	2002-2003	2003-2004				1- Taux horaire	2- Unités pondérées s / Hrs. trav.	3- Procédure s / Hrs. trav.	4- Unit. Pond / procédure s	5- Salaires / Unit. pond.	6- Charges / Unit. pond.	7- Autre charges / Unit. Pond.	8- ajustemen ts / Unit. pond.	9- coûts br. ajus. / Unit. pond.	2002- 2003	2003- 2004	Moyenne provinciale
		Total	Production sur place		Achats												
			Établissement	Ventes													
6601 B.Sang	293	228	228	-	-	-	-	-	-	-	-	-	-	1- % Urée / créatine	31.6%	29.4%	57.4%
6604 Patho	-	-	-	-	-	-	-	-	-	-	-	-	-	2- % T4L / TSH	-	-	20.3%
6605 Cyto	-	-	-	-	-	-	-	-	-	-	-	-	-	3- % Urines micr. / ur. exam. somm.	226.7%	41.3%	51.3%
6606 Prél.	11 859	11 591	11 591	-	37.37	<b>64.1</b>	11.9	5.4	0.58	0.17	0.28	0.06	0.97	4- % Urines culture / ur. exam. somm.	102.8%	33.4%	50.4%
6607 regroupés	32 525	31 884	31 881	3	-	-	-	-	-	-	-	-	-	5- % Diff. Man. / FSC	5.4%	4.5%	13.5%
6608 Supra.	-	-	-	-	-	-	-	-	-	-	-	-	-	6- % Frottis orien / FSC	0.7%	0.5%	6.4%
6600 Total	44 677	43 703	43 700	3	37.37	64.1	11.9	5.4	0.58	0.17	0.28	0.06	0.97	7- Nb. Lames / Cas cyto non gyn.	-	-	2.2
6600 Total sans Prél.	32 818	32 112	32 109	3	-	-	-	-	-	-	-	-	-	8- Nb lames de routine / prélèvement chirurgical	-	-	3.7
		<b>2000-2001</b>	<b>2001-2002</b>	<b>2002-2003</b>	<b>2003-2004</b>	<b>Explication des indicateurs financiers</b>											
Nombre de test réalisés sur place		89	79	81	89	1- Taux horaire = page650 ligne7colonne4 / colonne3											
Coûts directs bruts ajustés		191 008	181 971	198 032	228 086	2- Unités pondérées / Heures travaillées = page650 ligne28colonne3 / ligne7colonne3											
Total unités pondérées		210 289	232 104	234 034	234 973	3- Procédures / Heures travaillées = page650 ligne30colonne3 / ligne7colonne3											
Coûts unitaire		<b>0.91</b>	<b>0.78</b>	<b>0.85</b>	<b>0.97</b>	4- Unités pondérées / Procédures = page650 ligne28colonne3 / ligne30colonne3											
Coûts unitaire régional		0.84	0.84	0.83	0.84	5- Coûts Hrs. travaillées / Unités pondérées = page650 ligne7colonne3 / ligne30colonne3											
Coûts unitaire provincial		0.76	0.75	0.75	0.73	6- Charges et av. sociaux / Unités pondérées = page650 ligne10colonne4 + ligne11colonne4 / ligne28colonne3											
						7-Total autres charges / Unités pondérées = page650 ligne23colonne3 / ligne30colonne3 Comprend les services achetés ainsi que les fournitures et autres charges.											
						8-Ajustements / Unités pondérées = page650 ligne23colonne4 / ligne28colonne3											
						9-Coûts Bruts Ajustés / Unités pondérées = page650 ligne17colonne4 – ligne23colonne 4 / ligne28colonne3											
<b>Banque de sang :</b>						<b>Informatisation : MédiSolution</b>											

**Tableau de bord de gestion  
Laboratoire de biologie médicale**

<b>Région</b>	<b>Établissement</b>	<b>Classe</b>	<b>Ville</b>	<b>Responsable</b>
Abitibi-Témiscamingue (8)	CENTRE DE SANTÉ ET DE SERVICES SOCIAUX DES AURORES-BORÉALES (1104-3353)	31	LA SARRE	Mme Gaétane Plourde 819-333-2311 (# 2316)

Sous-centre d'activité	Nombre de procédure					Indicateurs financiers									Indicateurs d'utilisation de service			
	2002-2003	2003-2004				1- Taux horaire	2- Unités pondérées s / Hrs. trav.	3- Procédure s / Hrs. trav.	4- Unit. Pond / procédure s	5- Salaires / Unit. pond.	6- Charges / Unit. pond.	7- Autre charges / Unit. Pond.	8- ajustemen ts / Unit. pond.	9- coûts br. ajus. / Unit. pond.	2002- 2003	2003- 2004	Moyenne provinciale	
		Total	Production sur place		Achats													
			Établissement	Ventes														
6601 B.Sang	2 852	2 893	2 893	-	-	23.18	29.2	4.6	6.3	0.79	0.34	1.38	0.39	2.13	1- % Urée / créatine	18.8%	22.7%	57.4%
6604 Patho	1 160	1 190	-	-	1 190	-	-	-	35.5	-	-	1.06	-	1.06	2- % T4L / TSH	17.3%	13.5%	20.3%
6605 Cyto	-	-	-	-	-	-	-	-	-	-	-	-	-	-	3- % Urines micr. / ur. exam. somm.	44.3%	46.3%	51.3%
6606 Prél.	20 165	22 311	22 309	2	-	22.19	155.9	17.8	8.7	0.14	0.03	0.05	-	0.22	4- % Urines culture / ur. exam. somm.	59.7%	56.8%	50.4%
6607 regroupés	243 963	255 126	247 663	286	7 177	24.15	<b>46.8</b>	12.3	3.8	0.52	0.23	0.45	0.06	1.13	5- % Diff. Man. / FSC	15.1%	15.4%	13.5%
6608 Supra.	-	-	-	-	-	-	-	-	-	-	-	-	-	-	6- % Frottis orien / FSC	6.5%	5.1%	6.4%
6600 Total	268 140	281 520	272 865	288	8 367	24.02	54.2	12.4	4.4	0.44	0.19	0.42	0.06	1.00	7- Nb. Lames / Cas cyto non gyn.	-	-	2.2
6600 Total sans Prél.	247 975	259 209	250 556	286	8 367	24.12	48.2	12.1	4.0	0.50	0.22	0.49	0.07	1.15	8- Nb lames de routine / prélèvement chirurgical	-	-	3.7
	<b>2000-2001</b>	<b>2001-2002</b>	<b>2002-2003</b>	<b>2003-2004</b>	<b>Explication des indicateurs financiers</b>													
Nombre de test réalisés sur place	150	148	136	150	1- Taux horaire = page650 ligne7colonne4 / colonne3													
Coûts directs bruts ajustés	1 033 507	984 472	1 009 007	1 229 985	2- Unités pondérées / Heures travaillées = page650 ligne28colonne3 / ligne7colonne3													
Total unités pondérées	1 001 049	1 111 188	1 144 735	1 228 203	3- Procédures / Heures travaillées = page650 ligne30colonne3 / ligne7colonne3													
Coûts unitaire	<b>1.03</b>	<b>0.89</b>	<b>0.88</b>	<b>1.00</b>	4- Unités pondérées / Procédures = page650 ligne28colonne3 / ligne30colonne3													
Coûts unitaire régional	0.84	0.84	0.83	0.84	5- Coûts Hrs. travaillées / Unités pondérées = page650 ligne7colonne3 / ligne30colonne3													
Coûts unitaire provincial	0.76	0.75	0.75	0.73	6- Charges et av. sociaux / Unités pondérées = page650 ligne10colonne4 + ligne11colonne4 / ligne28colonne3													
					7-Total autres charges / Unités pondérées = page650 ligne23colonne3 / ligne30colonne3 Comprend les services achetés ainsi que les fournitures et autres charges.													
					8-Ajustements / Unités pondérées = page650 ligne23colonne4 / ligne28colonne3													
					9-Coûts Bruts Ajustés / Unités pondérées = page650 ligne17colonne4 – ligne23colonne 4 / ligne28colonne3													
<b>Banque de sang : Associé</b>					<b>Informatisation : MédiSolution</b>													

**Tableau de bord de gestion  
Laboratoire de biologie médicale**

<b>Région</b>	<b>Établissement</b>	<b>Classe</b>	<b>Ville</b>	<b>Responsable</b>
Abitibi-Témiscamingue (8)	CENTRE DE SANTÉ ET DE SERVICES SOCIAUX DU LAC-TÉMISCAMINGUE (1104-2793)	21	VILLE-MARIE	Mme Jeanne St-Pierre 819-622-2773 (# 4144)

Sous-centre d'activité	Nombre de procédure					Indicateurs financiers									Indicateurs d'utilisation de service			
	2002-2003	2003-2004				1- Taux horaire	2- Unités pondérées s / Hrs. trav.	3- Procédure s / Hrs. trav.	4- Unit. Pond / procédure s	5- Salaires / Unit. pond.	6- Charges / Unit. pond.	7- Autre charges / Unit. Pond.	8- ajustemen ts / Unit. pond.	9- coûts br. ajus. / Unit. pond.	2002- 2003	2003- 2004	Moyenne provinciale	
		Total	Production sur place		Achats													
			Établissement	Ventes														
6601 B.Sang	2 057	1 651	1 651	-	-	30.90	29.4	4.5	6.6	1.05	0.45	1.50	0.17	2.84	1- % Urée / créatine	22.0%	18.1%	57.4%
6604 Patho	-	-	-	-	-	-	-	-	-	-	-	-	-	-	2- % T4L / TSH	16.8%	17.7%	20.3%
6605 Cyto	-	-	-	-	-	-	-	-	-	-	-	-	-	-	3- % Urines micr. / ur. exam. somm.	42.3%	52.0%	51.3%
6606 Prél.	22 745	16 941	16 941	-	-	30.06	<b>53.1</b>	<b>6.2</b>	8.6	0.57	0.19	0.37	0.08	1.04	4- % Urines culture / ur. exam. somm.	65.4%	49.2%	50.4%
6607 regroupés	152 978	134 884	133 280	-	1 604	30.04	<b>54.1</b>	15.6	3.5	0.56	0.18	0.42	0.08	1.09	5- % Diff. Man. / FSC	36.9%	33.9%	13.5%
6608 Supra.	-	-	-	-	-	-	-	-	-	-	-	-	-	-	6- % Frottis orien / FSC	0.2%	-	6.4%
<b>6600 Total</b>	<b>177 780</b>	<b>153 476</b>	<b>151 872</b>	<b>-</b>	<b>1 604</b>	<b>30.08</b>	<b>53.1</b>	<b>13.1</b>	<b>4.1</b>	<b>0.57</b>	<b>0.19</b>	<b>0.43</b>	<b>0.08</b>	<b>1.11</b>	7- Nb. Lames / Cas cyto non gyn.	-	-	2.2
6600 Total sans Prél.	155 035	136 535	134 931	-	1 604	30.08	53.1	15.2	3.5	0.57	0.19	0.45	0.08	1.13	8- Nb lames de routine / prélèvement chirurgical	-	-	3.7
	<b>2000-2001</b>	<b>2001-2002</b>	<b>2002-2003</b>	<b>2003-2004</b>	<b>Explication des indicateurs financiers</b>													
Nombre de test réalisés sur place	110	104	118	110	1- Taux horaire = page650 ligne7colonne4 / colonne3													
Coûts directs bruts ajustés	579 452	635 989	692 854	690 748	2- Unités pondérées / Heures travaillées = page650 ligne28colonne3 / ligne7colonne3													
Total unités pondérées	629 257	752 874	706 936	623 913	3- Procédures / Heures travaillées = page650 ligne30colonne3 / ligne7colonne3													
Coûts unitaire	<b>0.92</b>	<b>0.84</b>	<b>0.98</b>	<b>1.11</b>	4- Unités pondérées / Procédures = page650 ligne28colonne3 / ligne30colonne3													
Coûts unitaire régional	0.84	0.84	0.83	0.84	5- Coûts Hrs. travaillées / Unités pondérées = page650 ligne7colonne3 / ligne30colonne3													
Coûts unitaire provincial	0.76	0.75	0.75	0.73	6- Charges et av. sociaux / Unités pondérées = page650 ligne10colonne4 + ligne11colonne4 / ligne28colonne3													
					7-Total autres charges / Unités pondérées = page650 ligne23colonne3 / ligne30colonne3 Comprend les services achetés ainsi que les fournitures et autres charges.													
					8-Ajustements / Unités pondérées = page650 ligne23colonne4 / ligne28colonne3													
					9-Coûts Bruts Ajustés / Unités pondérées = page650 ligne17colonne4 – ligne23colonne 4 / ligne28colonne3													
<b>Banque de sang : Associé</b>					<b>Informatisation : MédiSolution</b>													

**Tableau de bord de gestion  
Laboratoire de biologie médicale**

<b>Région</b>	<b>Établissement</b>	<b>Classe</b>	<b>Ville</b>	<b>Responsable</b>
Abitibi-Témiscamingue (8)	CENTRE DE SANTÉ ET DE SERVICES SOCIAUX LES ESKERS DE L'ABITIBI (1104-4468)	31	AMOS	Mme Danielle Brassard 819-732-3341 (# 2349)

Sous-centre d'activité	Nombre de procédure					Indicateurs financiers									Indicateurs d'utilisation de service																																				
	2002-2003	2003-2004			Achats	1- Taux horaire	2- Unités pondérées / Hrs. trav.	3- Procédures / Hrs. trav.	4- Unit. Pond / procédures	5- Salaires / Unit. pond.	6- Charges / Unit. pond.	7- Autre charges / Unit. Pond.	8- ajustements / Unit. pond.	9- coûts br. ajus. / Unit. pond.	2002-2003	2003-2004	Moyenne provinciale																																		
		Total	Production sur place																																																
		Établissement	Ventes																																																
6601 B.Sang	7 938	7 396	7 396	-	-	24.81	19.2	2.9	6.7	1.29	0.55	0.57	0.08	2.34	1- % Urée / créatine	-	30.1%	57.4%																																	
6604 Patho	7 117	7 958	6 385	1 357	216	23.36	50.8	1.9	26.4	0.46	0.32	0.31	0.05	1.05	2- % T4L / TSH	-	9.5%	20.3%																																	
6605 Cyto	1 083	680	680	-	-	-	-	-	-	-	-	-	-	-	3- % Urines micr. / ur. exam. somm.	-	41.9%	51.3%																																	
6606 Prél.	27 608	31 226	31 204	22	-	17.97	115.5	10.6	10.8	0.16	0.07	0.09	0.01	0.30	4- % Urines culture / ur. exam. somm.	-	60.2%	50.4%																																	
6607 regroupés	392 201	417 597	402 618	4 652	10 327	24.01	66.2	17.2	3.9	0.36	0.16	0.34	0.08	0.78	5- % Diff. Man. / FSC	19.4%	16.1%	13.5%																																	
6608 Supra.	-	-	-	-	-	-	-	-	-	-	-	-	-	-	6- % Frottis orien / FSC	-	7.1%	6.4%																																	
6600 Total	435 947	464 857	448 283	6 031	10 543	23.47	64.8	13.5	4.8	0.36	0.17	0.30	0.07	0.77	7- Nb. Lames / Cas cyto non gyn.	-	-	2.2																																	
6600 Total sans Prél.	408 339	433 631	417 079	6 009	10 543	23.98	60.1	13.8	4.4	0.40	0.19	0.34	0.07	0.86	8- Nb lames de routine / prélèvement chirurgical	2.7	2.3	3.7																																	
<table border="1"> <thead> <tr> <th></th> <th>2000-2001</th> <th>2001-2002</th> <th>2002-2003</th> <th>2003-2004</th> </tr> </thead> <tbody> <tr> <td>Nombre de test réalisés sur place</td> <td>182</td> <td>181</td> <td>92</td> <td>182</td> </tr> <tr> <td>Coûts directs bruts ajustés</td> <td>1 655 942</td> <td>1 759 744</td> <td>1 582 784</td> <td>1 718 528</td> </tr> <tr> <td>Total unités pondérées</td> <td>2 046 019</td> <td>2 041 525</td> <td>2 050 900</td> <td>2 225 418</td> </tr> <tr> <td>Coûts unitaire</td> <td><b>0.81</b></td> <td><b>0.86</b></td> <td><b>0.77</b></td> <td><b>0.77</b></td> </tr> <tr> <td>Coûts unitaire régional</td> <td>0.84</td> <td>0.84</td> <td>0.83</td> <td>0.84</td> </tr> <tr> <td>Coûts unitaire provincial</td> <td>0.76</td> <td>0.75</td> <td>0.75</td> <td>0.73</td> </tr> </tbody> </table>						2000-2001	2001-2002	2002-2003	2003-2004	Nombre de test réalisés sur place	182	181	92	182	Coûts directs bruts ajustés	1 655 942	1 759 744	1 582 784	1 718 528	Total unités pondérées	2 046 019	2 041 525	2 050 900	2 225 418	Coûts unitaire	<b>0.81</b>	<b>0.86</b>	<b>0.77</b>	<b>0.77</b>	Coûts unitaire régional	0.84	0.84	0.83	0.84	Coûts unitaire provincial	0.76	0.75	0.75	0.73	<b>Explication des indicateurs financiers</b> 1- Taux horaire = page650 ligne7colonne4 / colonne3 2- Unités pondérées / Heures travaillées = page650 ligne28colonne3 / ligne7colonne3 3- Procédures / Heures travaillées = page650 ligne30colonne3 / ligne7colonne3 4- Unités pondérées / Procédures = page650 ligne28colonne3 / ligne30colonne3 5- Coûts Hrs. travaillées / Unités pondérées = page650 ligne7colonne3 / ligne30colonne3 6- Charges et av. sociaux / Unités pondérées = page650 ligne10colonne4 + ligne11colonne4 / ligne28colonne3 7- Total autres charges / Unités pondérées = page650 ligne23colonne3 / ligne30colonne3 Comprend les services achetés ainsi que les fournitures et autres charges. 8- Ajustements / Unités pondérées = page650 ligne23colonne4 / ligne28colonne3 9- Coûts Bruts Ajustés / Unités pondérées = page650 ligne17colonne4 – ligne23colonne 4 / ligne28colonne3											
	2000-2001	2001-2002	2002-2003	2003-2004																																															
Nombre de test réalisés sur place	182	181	92	182																																															
Coûts directs bruts ajustés	1 655 942	1 759 744	1 582 784	1 718 528																																															
Total unités pondérées	2 046 019	2 041 525	2 050 900	2 225 418																																															
Coûts unitaire	<b>0.81</b>	<b>0.86</b>	<b>0.77</b>	<b>0.77</b>																																															
Coûts unitaire régional	0.84	0.84	0.83	0.84																																															
Coûts unitaire provincial	0.76	0.75	0.75	0.73																																															
<b>Banque de sang : Associé</b>					<b>Informatisation : MédiSolution</b>																																														

**Tableau de bord de gestion  
Laboratoire de biologie médicale**

<b>Région</b>	<b>Établissement</b>	<b>Classe</b>	<b>Ville</b>	<b>Responsable</b>
Côte-Nord (9)	CENTRE DE SANTÉ ET DE SERVICES SOCIAUX DE LA BASSE-CÔTE-NORD (1329-4020)	21	BLANC-SABLON	Mme Suzanne Gémus 418-461-2144 (# 259)

Sous-centre d'activité	Nombre de procédure					Indicateurs financiers									Indicateurs d'utilisation de service			
	2002-2003	2003-2004				1- Taux horaire	2- Unités pondérées / Hrs. trav.	3- Procédure s / Hrs. trav.	4- Unit. Pond / procédures	5- Salaires / Unit. pond.	6- Charges / Unit. pond.	7- Autre charges / Unit. Pond.	8- ajustements / Unit. pond.	9- coûts br. ajus. / Unit. pond.	2002-2003	2003-2004	Moyenne provinciale	
		Total	Production sur place		Achats													
		Établissement	Ventes															
6601 B.Sang	521	511	511	-	-	34.48	-	-	-	-	-	-	-	1- % Urée / créatine	41.1%	45.0%	57.4%	
6604 Patho	15	704	-	-	704	-	-	-	-	-	-	-	-	2- % T4L / TSH	-	-	20.3%	
6605 Cyto	-	-	-	-	-	-	-	-	-	-	-	-	-	3- % Urines micr. / ur. exam. somm.	65.5%	66.5%	51.3%	
6606 Prél.	8 289	8 777	8 777	-	-	31.68	-	-	-	-	-	-	-	4- % Urines culture / ur. exam. somm.	55.7%	48.4%	50.4%	
6607 regroupés	54 965	60 798	58 528	1 266	1 004	33.96	<b>43.6</b>	10.8	4.0	0.78	0.22	0.49	0.30	1.19	5- % Diff. Man. / FSC	43.6%	37.5%	13.5%
6608 Supra.	-	-	-	-	-	-	-	-	-	-	-	-	-	6- % Frottis orien / FSC	-	8.1%	6.4%	
<b>6600 Total</b>	<b>63 790</b>	<b>70 790</b>	<b>67 816</b>	<b>1 266</b>	<b>1 708</b>	<b>33.85</b>	<b>40.2</b>	<b>9.9</b>	<b>4.0</b>	<b>0.84</b>	<b>0.24</b>	<b>0.58</b>	<b>0.32</b>	<b>1.34</b>	7- Nb. Lames / Cas cyto non gyn.	-	-	2.2
6600 Total sans Prél.	55 501	62 013	59 039	1 266	1 708	33.97	42.4	10.5	4.0	0.80	0.23	0.51	0.31	1.23	8- Nb lames de routine / prélèvement chirurgical	-	-	3.7
	<b>2000-2001</b>	<b>2001-2002</b>	<b>2002-2003</b>	<b>2003-2004</b>	<b>Explication des indicateurs financiers</b>													
Nombre de test réalisés sur place	81	71	74	81	1- Taux horaire = page650 ligne7colonne4 / colonne3													
Coûts directs bruts ajustés	348 989	338 865	381 808	383 758	2- Unités pondérées / Heures travaillées = page650 ligne28colonne3 / ligne7colonne3													
Total unités pondérées	256 472	298 806	266 661	286 689	3- Procédures / Heures travaillées = page650 ligne30colonne3 / ligne7colonne3													
Coûts unitaire	<b>1.36</b>	<b>1.13</b>	<b>1.43</b>	<b>1.34</b>	4- Unités pondérées / Procédures = page650 ligne28colonne3 / ligne30colonne3													
Coûts unitaire régional	0.98	0.96	1.03	0.98	5- Coûts Hrs. travaillées / Unités pondérées = page650 ligne7colonne3 / ligne30colonne3													
Coûts unitaire provincial	0.76	0.75	0.75	0.73	6- Charges et av. sociaux / Unités pondérées = page650 ligne10colonne4 + ligne11colonne4 / ligne28colonne3													
					7-Total autres charges / Unités pondérées = page650 ligne23colonne3 / ligne30colonne3 Comprend les services achetés ainsi que les fournitures et autres charges.													
					8-Ajustements / Unités pondérées = page650 ligne23colonne4 / ligne28colonne3													
					9-Coûts Bruts Ajustés / Unités pondérées = page650 ligne17colonne4 – ligne23colonne 4 / ligne28colonne3													
<b>Banque de sang : Associé</b>					<b>Informatisation : Omnitech Labs</b>													

**Tableau de bord de gestion  
Laboratoire de biologie médicale**

<b>Région</b>	<b>Établissement</b>	<b>Classe</b>	<b>Ville</b>	<b>Responsable</b>
Côte-Nord (9)	CENTRE DE SANTÉ ET DE SERVICES SOCIAUX DE LA HAUTE-CÔTE NORD (1104-2744)	31	LES ESCOUMINS	Mme Léona Gauthier 418-233-2931 (# 2295)

Sous-centre d'activité	Nombre de procédure					Indicateurs financiers									Indicateurs d'utilisation de service		
	2002-2003	2003-2004				1- Taux horaire	2- Unités pondérées / Hrs. trav.	3- Procédure s / Hrs. trav.	4- Unit. Pond / procédures	5- Salaires / Unit. pond.	6- Charges / Unit. pond.	7- Autre charges / Unit. Pond.	8- ajustements / Unit. pond.	9- coûts br. ajus. / Unit. pond.	2002-2003	2003-2004	Moyenne provinciale
		Total	Production sur place		Achats												
		Établissement	Ventes														
6601 B.Sang	711	679	679	-	-	-	-	-	-	-	-	-	-	1- % Urée / créatine	62.7%	63.7%	57.4%
6604 Patho	-	-	-	-	-	-	-	-	-	-	-	-	-	2- % T4L / TSH	15.2%	14.5%	20.3%
6605 Cyto	-	469	469	-	-	-	-	-	-	-	-	-	-	3- % Urines micr. / ur. exam. somm.	39.9%	43.7%	51.3%
6606 Prél.	25 474	25 476	25 476	-	-	-	-	-	-	-	-	-	-	4- % Urines culture / ur. exam. somm.	58.2%	61.8%	50.4%
6607 regroupés	123 382	136 294	133 950	-	2 344	26.55	37.8	9.9	3.8	0.70	0.24	0.62	-	5- % Diff. Man. / FSC	22.5%	22.9%	13.5%
6608 Supra.	-	-	-	-	-	-	-	-	-	-	-	-	-	6- % Frottis orien / FSC	0.2%	0.1%	6.4%
6600 Total	149 567	162 918	160 574	-	2 344	26.55	37.8	9.9	3.8	0.70	0.24	0.62	-	7- Nb. Lames / Cas cyto non gyn.	-	-	2.2
6600 Total sans Prél.	124 093	137 442	135 098	-	2 344	-	-	-	-	-	-	-	-	8- Nb lames de routine / prélèvement chirurgical	-	-	3.7
	<b>2000-2001</b>	<b>2001-2002</b>	<b>2002-2003</b>	<b>2003-2004</b>	<b>Explication des indicateurs financiers</b>												
Nombre de test réalisés sur place	95	88	93	95	1- Taux horaire = page650 ligne7colonne4 / colonne3												
Coûts directs bruts ajustés	746 445	819 401	885 171	961 019	2- Unités pondérées / Heures travaillées = page650 ligne28colonne3 / ligne7colonne3												
Total unités pondérées	527 710	568 014	557 548	617 035	3- Procédures / Heures travaillées = page650 ligne30colonne3 / ligne7colonne3												
Coûts unitaire	<b>1.41</b>	<b>1.44</b>	<b>1.59</b>	<b>1.56</b>	4- Unités pondérées / Procédures = page650 ligne28colonne3 / ligne30colonne3												
Coûts unitaire régional	0.98	0.96	1.03	0.98	5- Coûts Hrs. travaillées / Unités pondérées = page650 ligne7colonne3 / ligne30colonne3												
Coûts unitaire provincial	0.76	0.75	0.75	0.73	6- Charges et av. sociaux / Unités pondérées = page650 ligne10colonne4 + ligne11colonne4 / ligne28colonne3												
					7-Total autres charges / Unités pondérées = page650 ligne23colonne3 / ligne30colonne3 Comprend les services achetés ainsi que les fournitures et autres charges.												
					8-Ajustements / Unités pondérées = page650 ligne23colonne4 / ligne28colonne3												
					9-Coûts Bruts Ajustés / Unités pondérées = page650 ligne17colonne4 – ligne23colonne 4 / ligne28colonne3												
<b>Banque de sang : Associé</b>					<b>Informatisation : Omnitech Labs</b>												

**Tableau de bord de gestion  
Laboratoire de biologie médicale**

<b>Région</b>	<b>Établissement</b>	<b>Classe</b>	<b>Ville</b>	<b>Responsable</b>
Côte-Nord (9)	CENTRE DE SANTÉ ET DE SERVICES SOCIAUX DE LA MINGANIE (1104-2835)	31	HAVRE ST-PIERRE	Mme Julienne Fournier 418-538-2212 (# 497)

Sous-centre d'activité	Nombre de procédure					Indicateurs financiers									Indicateurs d'utilisation de service																																				
	2002-2003	2003-2004				1- Taux horaire	2- Unités pondérées / Hrs. trav.	3- Procédures / Hrs. trav.	4- Unit. Pond / procédures	5- Salaires / Unit. pond.	6- Charges / Unit. pond.	7- Autre charges / Unit. Pond.	8- ajustements / Unit. pond.	9- coûts br. ajus. / Unit. pond.	2002-2003	2003-2004	Moyenne provinciale																																		
		Total	Production sur place		Achats																																														
		Établissement	Ventes																																																
6601 B.Sang	567	532	532	-	-	29.22	-	-	-	-	-	-	-	-	-	-	1- % Urée / créatine	47.5%	49.7%	57.4%																															
6604 Patho	9	-	-	-	-	-	-	-	-	-	-	-	-	-	-	-	2- % T4L / TSH	-	-	20.3%																															
6605 Cyto	-	-	-	-	-	-	-	-	-	-	-	-	-	-	-	-	3- % Urines micr. / ur. exam. somm.	43.0%	39.7%	51.3%																															
6606 Prél.	10 400	10 855	10 845	10	-	29.13	-	-	-	-	-	-	-	-	-	-	4- % Urines culture / ur. exam. somm.	38.0%	36.8%	50.4%																															
6607 regroupés	67 017	65 949	64 897	20	1 032	32.53	<b>37.4</b>	9.3	4.0	0.87	0.31	0.56	0.18	1.56	-	-	5- % Diff. Man. / FSC	26.6%	26.2%	13.5%																															
6608 Supra.	-	-	-	-	-	-	-	-	-	-	-	-	-	-	-	-	6- % Frottis orien / FSC	0.3%	0.1%	6.4%																															
<b>6600 Total</b>	<b>77 993</b>	<b>77 336</b>	<b>76 274</b>	<b>30</b>	<b>1 032</b>	<b>32.37</b>	<b>35.5</b>	<b>8.9</b>	<b>4.0</b>	<b>0.91</b>	<b>0.32</b>	<b>0.57</b>	<b>0.19</b>	<b>1.61</b>	-	-	7- Nb. Lames / Cas cyto non gyn.	-	-	2.2																															
6600 Total sans Prél.	67 593	66 481	65 429	20	1 032	32.46	36.5	9.1	4.0	0.89	0.32	0.57	0.19	1.59	-	-	8- Nb lames de routine / prélèvement chirurgical	-	-	3.7																															
<table border="1"> <thead> <tr> <th></th> <th>2000-2001</th> <th>2001-2002</th> <th>2002-2003</th> <th>2003-2004</th> </tr> </thead> <tbody> <tr> <td>Nombre de test réalisés sur place</td> <td>96</td> <td>93</td> <td>92</td> <td>96</td> </tr> <tr> <td>Coûts directs bruts ajustés</td> <td>434 866</td> <td>463 124</td> <td>477 582</td> <td>499 512</td> </tr> <tr> <td>Total unités pondérées</td> <td>322 089</td> <td>353 160</td> <td>302 038</td> <td>309 796</td> </tr> <tr> <td><b>Coûts unitaire</b></td> <td><b>1.35</b></td> <td><b>1.31</b></td> <td><b>1.58</b></td> <td><b>1.61</b></td> </tr> <tr> <td>Coûts unitaire régional</td> <td>0.98</td> <td>0.96</td> <td>1.03</td> <td>0.98</td> </tr> <tr> <td>Coûts unitaire provincial</td> <td>0.76</td> <td>0.75</td> <td>0.75</td> <td>0.73</td> </tr> </tbody> </table>						2000-2001	2001-2002	2002-2003	2003-2004	Nombre de test réalisés sur place	96	93	92	96	Coûts directs bruts ajustés	434 866	463 124	477 582	499 512	Total unités pondérées	322 089	353 160	302 038	309 796	<b>Coûts unitaire</b>	<b>1.35</b>	<b>1.31</b>	<b>1.58</b>	<b>1.61</b>	Coûts unitaire régional	0.98	0.96	1.03	0.98	Coûts unitaire provincial	0.76	0.75	0.75	0.73	<b>Explication des indicateurs financiers</b> 1- Taux horaire = page650 ligne7colonne4 / colonne3 2- Unités pondérées / Heures travaillées = page650 ligne28colonne3 / ligne7colonne3 3- Procédures / Heures travaillées = page650 ligne30colonne3 / ligne7colonne3 4- Unités pondérées / Procédures = page650 ligne28colonne3 / ligne30colonne3 5- Coûts Hrs. travaillées / Unités pondérées = page650 ligne7colonne3 / ligne30colonne3 6- Charges et av. sociaux / Unités pondérées = page650 ligne10colonne4 + ligne11colonne4 / ligne28colonne3 7- Total autres charges / Unités pondérées = page650 ligne23colonne3 / ligne30colonne3 Comprend les services achetés ainsi que les fournitures et autres charges. 8- Ajustements / Unités pondérées = page650 ligne23colonne4 / ligne28colonne3 9- Coûts Bruts Ajustés / Unités pondérées = page650 ligne17colonne4 - ligne23colonne4 / ligne28colonne3											
	2000-2001	2001-2002	2002-2003	2003-2004																																															
Nombre de test réalisés sur place	96	93	92	96																																															
Coûts directs bruts ajustés	434 866	463 124	477 582	499 512																																															
Total unités pondérées	322 089	353 160	302 038	309 796																																															
<b>Coûts unitaire</b>	<b>1.35</b>	<b>1.31</b>	<b>1.58</b>	<b>1.61</b>																																															
Coûts unitaire régional	0.98	0.96	1.03	0.98																																															
Coûts unitaire provincial	0.76	0.75	0.75	0.73																																															
<b>Banque de sang : Associé</b>						<b>Informatisation : Omnitech Labs</b>																																													

**Tableau de bord de gestion  
Laboratoire de biologie médicale**

<b>Région</b>	<b>Établissement</b>	<b>Classe</b>	<b>Ville</b>	<b>Responsable</b>
Côte-Nord (9)	CENTRE DE SANTÉ ET DE SERVICES SOCIAUX DE L'HÉMATITE (1462-8986)	21	FERMONT	Mme Sylvie Fiset 418-287-3280 (# 246)

Sous-centre d'activité	Nombre de procédure					Indicateurs financiers									Indicateurs d'utilisation de service																																				
	2002-2003	2003-2004			Achats	1- Taux horaire	2- Unités pondérées / Hrs. trav.	3- Procédure s / Hrs. trav.	4- Unit. Pond / procédures	5- Salaires / Unit. pond.	6- Charges / Unit. pond.	7- Autre charges / Unit. Pond.	8- ajustements / Unit. pond.	9- coûts br. ajus. / Unit. pond.	2002-2003	2003-2004	Moyenne provinciale																																		
		Total	Production sur place																																																
		Établissement	Ventes																																																
6601 B.Sang	215	154	154	-	-	40.95	37.0	6.2	6.0	1.11	0.32	0.99	0.38	2.03	1- % Urée / créatine	17.9%	17.8%	57.4%																																	
6604 Patho	-	94	-	-	94	-	-	-	-	-	-	-	-	-	2- % T4L / TSH	-	-	20.3%																																	
6605 Cyto	-	-	-	-	-	-	-	-	-	-	-	-	-	-	3- % Urines micr. / ur. exam. somm.	93.3%	94.6%	51.3%																																	
6606 Prél.	4 040	3 701	3 701	-	-	41.31	135.9	18.0	7.5	0.30	0.09	0.07	0.10	0.36	4- % Urines culture / ur. exam. somm.	44.5%	72.8%	50.4%																																	
6607 regroupés	16 987	18 552	12 856	-	5 696	39.81	<b>23.5</b>	7.4	3.2	1.69	0.50	1.36	0.44	3.11	5- % Diff. Man. / FSC	95.7%	92.2%	13.5%																																	
6608 Supra.	-	-	-	-	-	-	-	-	-	-	-	-	-	-	6- % Frottis orien / FSC	-	-	6.4%																																	
<b>6600 Total</b>	<b>21 242</b>	<b>22 501</b>	<b>16 711</b>	<b>-</b>	<b>5 790</b>	<b>39.94</b>	<b>32.2</b>	<b>8.2</b>	<b>3.9</b>	<b>1.24</b>	<b>0.37</b>	<b>0.94</b>	<b>0.33</b>	<b>2.22</b>	7- Nb. Lames / Cas cyto non gyn.	-	-	2.2																																	
6600 Total sans Prél.	17 202	18 800	13 010	-	5 790	39.83	23.7	7.4	3.2	1.68	0.50	1.35	0.44	3.08	8- Nb lames de routine / prélèvement chirurgical	-	-	3.7																																	
<table border="1"> <thead> <tr> <th></th> <th>2000-2001</th> <th>2001-2002</th> <th>2002-2003</th> <th>2003-2004</th> </tr> </thead> <tbody> <tr> <td>Nombre de test réalisés sur place</td> <td>72</td> <td>25</td> <td>65</td> <td>72</td> </tr> <tr> <td>Coûts directs bruts ajustés</td> <td>198 967</td> <td>169 139</td> <td>182 229</td> <td>195 160</td> </tr> <tr> <td>Total unités pondérées</td> <td>127 928</td> <td>106 430</td> <td>86 652</td> <td>88 041</td> </tr> <tr> <td><b>Coûts unitaire</b></td> <td><b>1.56</b></td> <td><b>1.59</b></td> <td><b>2.10</b></td> <td><b>2.22</b></td> </tr> <tr> <td>Coûts unitaire régional</td> <td>0.98</td> <td>0.96</td> <td>1.03</td> <td>0.98</td> </tr> <tr> <td>Coûts unitaire provincial</td> <td>0.76</td> <td>0.75</td> <td>0.75</td> <td>0.73</td> </tr> </tbody> </table>						2000-2001	2001-2002	2002-2003	2003-2004	Nombre de test réalisés sur place	72	25	65	72	Coûts directs bruts ajustés	198 967	169 139	182 229	195 160	Total unités pondérées	127 928	106 430	86 652	88 041	<b>Coûts unitaire</b>	<b>1.56</b>	<b>1.59</b>	<b>2.10</b>	<b>2.22</b>	Coûts unitaire régional	0.98	0.96	1.03	0.98	Coûts unitaire provincial	0.76	0.75	0.75	0.73	<b>Explication des indicateurs financiers</b> 1- Taux horaire = page650 ligne7colonne4 / colonne3 2- Unités pondérées / Heures travaillées = page650 ligne28colonne3 / ligne7colonne3 3- Procédures / Heures travaillées = page650 ligne30colonne3 / ligne7colonne3 4- Unités pondérées / Procédures = page650 ligne28colonne3 / ligne30colonne3 5- Coûts Hrs. travaillées / Unités pondérées = page650 ligne7colonne3 / ligne30colonne3 6- Charges et av. sociaux / Unités pondérées = page650 ligne10colonne4 + ligne11colonne4 / ligne28colonne3 7- Total autres charges / Unités pondérées = page650 ligne23colonne3 / ligne30colonne3 Comprend les services achetés ainsi que les fournitures et autres charges. 8- Ajustements / Unités pondérées = page650 ligne23colonne4 / ligne28colonne3 9- Coûts Bruts Ajustés / Unités pondérées = page650 ligne17colonne4 – ligne23colonne 4 / ligne28colonne3											
	2000-2001	2001-2002	2002-2003	2003-2004																																															
Nombre de test réalisés sur place	72	25	65	72																																															
Coûts directs bruts ajustés	198 967	169 139	182 229	195 160																																															
Total unités pondérées	127 928	106 430	86 652	88 041																																															
<b>Coûts unitaire</b>	<b>1.56</b>	<b>1.59</b>	<b>2.10</b>	<b>2.22</b>																																															
Coûts unitaire régional	0.98	0.96	1.03	0.98																																															
Coûts unitaire provincial	0.76	0.75	0.75	0.73																																															
<b>Banque de sang :</b>						<b>Informatisation : Omnitech Labs</b>																																													

**Tableau de bord de gestion  
Laboratoire de biologie médicale**

<b>Région</b>	<b>Établissement</b>	<b>Classe</b>	<b>Ville</b>	<b>Responsable</b>
Côte-Nord (9)	CENTRE DE SANTÉ ET DE SERVICES SOCIAUX DE MANICOUAGAN (1104-4351)	31	BAIE-COMEAU	Mme Lucille Landry 418-589-3701 (# 2755)

Sous-centre d'activité	Nombre de procédure					Indicateurs financiers									Indicateurs d'utilisation de service																																				
	2002-2003	2003-2004			Achats	1- Taux horaire	2- Unités pondérées / Hrs. trav.	3- Procédures / Hrs. trav.	4- Unit. Pond / procédures	5- Salaires / Unit. pond.	6- Charges / Unit. pond.	7- Autre charges / Unit. Pond.	8- ajustements / Unit. pond.	9- coûts br. ajus. / Unit. pond.	2002-2003	2003-2004	Moyenne provinciale																																		
		Total	Production sur place																																																
		Établissement	Ventes																																																
6601 B.Sang	11 544	11 082	11 082	-	-	26.11	<b>22.9</b>	<b>3.4</b>	6.6	1.14	0.47	0.40	0.56	1.45	1- % Urée / créatine	74.0%	75.6%	57.4%																																	
6604 Patho	5 619	4 916	4 568	55	293	26.36	54.4	1.1	48.1	0.48	0.23	0.25	-	0.97	2- % T4L / TSH	22.9%	26.8%	20.3%																																	
6605 Cyto	7 926	6 192	6 192	-	-	26.38	31.7	4.0	8.0	0.83	0.35	0.12	-	1.30	3- % Urines micr. / ur. exam. somm.	49.1%	51.3%	51.3%																																	
6606 Prél.	37 205	37 505	37 497	8	-	23.25	78.1	7.5	10.5	0.30	0.13	0.09	-	0.52	4- % Urines culture / ur. exam. somm.	43.5%	50.3%	50.4%																																	
6607 regroupés	480 142	509 251	499 894	16	9 341	26.78	<b>70.9</b>	18.4	3.9	0.38	0.14	0.31	0.04	0.79	5- % Diff. Man. / FSC	29.2%	38.8%	13.5%																																	
6608 Supra.	-	-	-	-	-	-	-	-	-	-	-	-	-	-	6- % Frottis orien / FSC	-	-	6.4%																																	
6600 Total	542 436	568 946	559 233	79	9 634	26.24	64.9	13.6	4.8	0.40	0.16	0.27	0.04	0.79	7- Nb. Lames / Cas cyto non gyn.	2.1	2.1	2.2																																	
6600 Total sans Prél.	505 231	531 441	521 736	71	9 634	26.65	63.1	14.4	4.4	0.42	0.16	0.31	0.05	0.84	8- Nb lames de routine / prélèvement chirurgical	4.1	4.4	3.7																																	
<table border="1"> <thead> <tr> <th></th> <th>2000-2001</th> <th>2001-2002</th> <th>2002-2003</th> <th>2003-2004</th> </tr> </thead> <tbody> <tr> <td>Nombre de test réalisés sur place</td> <td>187</td> <td>250</td> <td>179</td> <td>187</td> </tr> <tr> <td>Coûts directs bruts ajustés</td> <td>2 068 563</td> <td>2 083 692</td> <td>2 048 500</td> <td>2 154 088</td> </tr> <tr> <td>Total unités pondérées</td> <td>2 432 037</td> <td>2 538 286</td> <td>2 529 076</td> <td>2 713 257</td> </tr> <tr> <td>Coûts unitaire</td> <td><b>0.85</b></td> <td><b>0.82</b></td> <td><b>0.81</b></td> <td><b>0.79</b></td> </tr> <tr> <td>Coûts unitaire régional</td> <td>0.98</td> <td>0.96</td> <td>1.03</td> <td>0.98</td> </tr> <tr> <td>Coûts unitaire provincial</td> <td>0.76</td> <td>0.75</td> <td>0.75</td> <td>0.73</td> </tr> </tbody> </table>						2000-2001	2001-2002	2002-2003	2003-2004	Nombre de test réalisés sur place	187	250	179	187	Coûts directs bruts ajustés	2 068 563	2 083 692	2 048 500	2 154 088	Total unités pondérées	2 432 037	2 538 286	2 529 076	2 713 257	Coûts unitaire	<b>0.85</b>	<b>0.82</b>	<b>0.81</b>	<b>0.79</b>	Coûts unitaire régional	0.98	0.96	1.03	0.98	Coûts unitaire provincial	0.76	0.75	0.75	0.73	<b>Explication des indicateurs financiers</b> 1- Taux horaire = page650 ligne7colonne4 / colonne3 2- Unités pondérées / Heures travaillées = page650 ligne28colonne3 / ligne7colonne3 3- Procédures / Heures travaillées = page650 ligne30colonne3 / ligne7colonne3 4- Unités pondérées / Procédures = page650 ligne28colonne3 / ligne30colonne3 5- Coûts Hrs. travaillées / Unités pondérées = page650 ligne7colonne3 / ligne30colonne3 6- Charges et av. sociaux / Unités pondérées = page650 ligne10colonne4 + ligne11colonne4 / ligne28colonne3 7- Total autres charges / Unités pondérées = page650 ligne23colonne3 / ligne30colonne3 Comprend les services achetés ainsi que les fournitures et autres charges. 8- Ajustements / Unités pondérées = page650 ligne23colonne4 / ligne28colonne3 9- Coûts Bruts Ajustés / Unités pondérées = page650 ligne17colonne4 – ligne23colonne 4 / ligne28colonne3											
	2000-2001	2001-2002	2002-2003	2003-2004																																															
Nombre de test réalisés sur place	187	250	179	187																																															
Coûts directs bruts ajustés	2 068 563	2 083 692	2 048 500	2 154 088																																															
Total unités pondérées	2 432 037	2 538 286	2 529 076	2 713 257																																															
Coûts unitaire	<b>0.85</b>	<b>0.82</b>	<b>0.81</b>	<b>0.79</b>																																															
Coûts unitaire régional	0.98	0.96	1.03	0.98																																															
Coûts unitaire provincial	0.76	0.75	0.75	0.73																																															
<b>Banque de sang : Associé</b>						<b>Informatisation : Omnitech Labs</b>																																													

**Tableau de bord de gestion  
Laboratoire de biologie médicale**

<b>Région</b>	<b>Établissement</b>	<b>Classe</b>	<b>Ville</b>	<b>Responsable</b>
Côte-Nord (9)	CENTRE DE SANTÉ ET DE SERVICES SOCIAUX DE PORT-CARTIER (1104-3262)	20	PORT-CARTIER	Mme Francine Banville 418-766-2572 (# 3210)

Sous-centre d'activité	Nombre de procédure					Indicateurs financiers									Indicateurs d'utilisation de service		
	2002-2003	2003-2004				1- Taux horaire	2- Unités pondérées / Hrs. trav.	3- Procédure s / Hrs. trav.	4- Unit. Pond / procédures	5- Salaires / Unit. pond.	6- Charges / Unit. pond.	7- Autre charges / Unit. Pond.	8- ajustements / Unit. pond.	9- coûts br. ajus. / Unit. pond.	2002-2003	2003-2004	Moyenne provinciale
		Total	Production sur place		Achats												
		Établissement	Ventes														
6601 B.Sang	374	440	440	-	-	-	-	5.9	-	-	0.95	-	0.95	1- % Urée / créatine	48.6%	47.4%	57.4%
6604 Patho	-	-	-	-	-	-	-	-	-	-	-	-	-	2- % T4L / TSH	-	-	20.3%
6605 Cyto	-	-	-	-	-	-	-	-	-	-	-	-	-	3- % Urines micr. / ur. exam. somm.	41.7%	44.4%	51.3%
6606 Prél.	15 229	15 227	15 116	111	-	-	-	-	-	-	-	-	-	4- % Urines culture / ur. exam. somm.	37.1%	40.9%	50.4%
6607 regroupés	90 025	97 792	95 954	368	1 470	29.08	36.1	12.4	2.9	0.80	0.29	0.57	0.06	5- % Diff. Man. / FSC	21.9%	11.0%	13.5%
6608 Supra.	-	-	-	-	-	-	-	-	-	-	-	-	-	6- % Frottis orien / FSC	4.1%	2.6%	6.4%
6600 Total	105 628	113 459	111 510	479	1 470	28.83	47.0	13.2	3.6	0.61	0.22	0.44	0.05	7- Nb. Lames / Cas cyto non gyn.	-	-	2.2
6600 Total sans Prél.	90 399	98 232	96 394	368	1 470	29.08	36.5	12.4	2.9	0.80	0.28	0.58	0.06	8- Nb lames de routine / prélèvement chirurgical	-	-	3.7
	<b>2000-2001</b>	<b>2001-2002</b>	<b>2002-2003</b>	<b>2003-2004</b>	<b>Explication des indicateurs financiers</b>												
Nombre de test réalisés sur place	80	78	77	80	1- Taux horaire = page650 ligne7colonne4 / colonne3												
Coûts directs bruts ajustés	443 555	452 863	477 378	492 609	2- Unités pondérées / Heures travaillées = page650 ligne28colonne3 / ligne7colonne3												
Total unités pondérées	385 090	395 610	355 566	403 296	3- Procédures / Heures travaillées = page650 ligne30colonne3 / ligne7colonne3												
Coûts unitaire	<b>1.15</b>	<b>1.14</b>	<b>1.34</b>	<b>1.22</b>	4- Unités pondérées / Procédures = page650 ligne28colonne3 / ligne30colonne3												
Coûts unitaire régional	0.98	0.96	1.03	0.98	5- Coûts Hrs. travaillées / Unités pondérées = page650 ligne7colonne3 / ligne30colonne3												
Coûts unitaire provincial	0.76	0.75	0.75	0.73	6- Charges et av. sociaux / Unités pondérées = page650 ligne10colonne4 + ligne11colonne4 / ligne28colonne3												
					7-Total autres charges / Unités pondérées = page650 ligne23colonne3 / ligne30colonne3 Comprend les services achetés ainsi que les fournitures et autres charges.												
					8-Ajustements / Unités pondérées = page650 ligne23colonne4 / ligne28colonne3												
					9-Coûts Bruts Ajustés / Unités pondérées = page650 ligne17colonne4 – ligne23colonne 4 / ligne28colonne3												
<b>Banque de sang :</b>					<b>Informatisation : Omnitech Labs</b>												

**Tableau de bord de gestion  
Laboratoire de biologie médicale**

<b>Région</b>	<b>Établissement</b>	<b>Classe</b>	<b>Ville</b>	<b>Responsable</b>
Côte-Nord (9)	CENTRE DE SANTÉ ET DE SERVICES SOCIAUX DE SEPT-ÎLES (1316-0395)	31	SEPT-ILES	Mme Carole Guillemette 418-962-9761

Sous-centre d'activité	Nombre de procédure					Indicateurs financiers									Indicateurs d'utilisation de service																																				
	2002-2003	2003-2004			Achats	1- Taux horaire	2- Unités pondérées / Hrs. trav.	3- Procédures / Hrs. trav.	4- Unit. Pond / procédures	5- Salaires / Unit. pond.	6- Charges / Unit. pond.	7- Autre charges / Unit. Pond.	8- ajustements / Unit. pond.	9- coûts br. ajus. / Unit. pond.	2002-2003	2003-2004	Moyenne provinciale																																		
		Total	Production sur place																																																
		Établissement	Ventes																																																
6601 B.Sang	4 763	4 593	4 572	21	-	32.08	<b>26.0</b>	<b>3.1</b>	8.4	1.23	0.46	-	0.29	1.40	1- % Urée / créatine	43.8%	56.4%	57.4%																																	
6604 Patho	6 536	5 723	5 343	34	346	27.04	50.2	1.2	40.5	0.54	0.21	0.30	0.14	0.91	2- % T4L / TSH	15.4%	14.7%	20.3%																																	
6605 Cyto	8 621	2 905	2 870	35	-	26.47	<b>17.5</b>	<b>0.8</b>	20.8	1.51	0.63	0.73	0.56	2.31	3- % Urines micr. / ur. exam. somm.	63.1%	59.7%	51.3%																																	
6606 Prél.	25 381	26 567	26 561	6	-	20.92	71.6	7.1	10.1	0.29	0.20	0.09	0.11	0.47	4- % Urines culture / ur. exam. somm.	56.2%	53.7%	50.4%																																	
6607 regroupés	480 459	497 065	485 229	7 832	4 004	29.59	<b>62.0</b>	15.9	3.9	0.48	0.16	0.32	0.13	0.83	5- % Diff. Man. / FSC	33.2%	22.7%	13.5%																																	
6608 Supra.	-	-	-	-	-	-	-	-	-	-	-	-	-	-	6- % Frottis orien / FSC	3.0%	1.0%	6.4%																																	
6600 Total	525 760	536 853	524 575	7 928	4 350	28.44	56.9	12.1	4.7	0.50	0.19	0.30	0.14	0.84	7- Nb. Lames / Cas cyto non gyn.	2.3	2.3	2.2																																	
6600 Total sans Prél.	500 379	510 286	498 014	7 922	4 350	29.13	55.6	12.5	4.4	0.52	0.19	0.33	0.15	0.89	8- Nb lames de routine / prélèvement chirurgical	2.4	3.8	3.7																																	
<table border="1"> <thead> <tr> <th></th> <th>2000-2001</th> <th>2001-2002</th> <th>2002-2003</th> <th>2003-2004</th> </tr> </thead> <tbody> <tr> <td>Nombre de test réalisés sur place</td> <td>208</td> <td>211</td> <td>203</td> <td>208</td> </tr> <tr> <td>Coûts directs bruts ajustés</td> <td>1 973 080</td> <td>2 033 994</td> <td>2 185 731</td> <td>2 141 154</td> </tr> <tr> <td>Total unités pondérées</td> <td>2 301 207</td> <td>2 387 446</td> <td>2 357 586</td> <td>2 535 097</td> </tr> <tr> <td>Coûts unitaire</td> <td><b>0.86</b></td> <td><b>0.85</b></td> <td><b>0.93</b></td> <td><b>0.84</b></td> </tr> <tr> <td>Coûts unitaire régional</td> <td>0.98</td> <td>0.96</td> <td>1.03</td> <td>0.98</td> </tr> <tr> <td>Coûts unitaire provincial</td> <td>0.76</td> <td>0.75</td> <td>0.75</td> <td>0.73</td> </tr> </tbody> </table>						2000-2001	2001-2002	2002-2003	2003-2004	Nombre de test réalisés sur place	208	211	203	208	Coûts directs bruts ajustés	1 973 080	2 033 994	2 185 731	2 141 154	Total unités pondérées	2 301 207	2 387 446	2 357 586	2 535 097	Coûts unitaire	<b>0.86</b>	<b>0.85</b>	<b>0.93</b>	<b>0.84</b>	Coûts unitaire régional	0.98	0.96	1.03	0.98	Coûts unitaire provincial	0.76	0.75	0.75	0.73	<b>Explication des indicateurs financiers</b> 1- Taux horaire = page650 ligne7colonne4 / colonne3 2- Unités pondérées / Heures travaillées = page650 ligne28colonne3 / ligne7colonne3 3- Procédures / Heures travaillées = page650 ligne30colonne3 / ligne7colonne3 4- Unités pondérées / Procédures = page650 ligne28colonne3 / ligne30colonne3 5- Coûts Hrs. travaillées / Unités pondérées = page650 ligne7colonne3 / ligne30colonne3 6- Charges et av. sociaux / Unités pondérées = page650 ligne10colonne4 + ligne11colonne4 / ligne28colonne3 7- Total autres charges / Unités pondérées = page650 ligne23colonne3 / ligne30colonne3 Comprend les services achetés ainsi que les fournitures et autres charges. 8- Ajustements / Unités pondérées = page650 ligne23colonne4 / ligne28colonne3 9- Coûts Bruts Ajustés / Unités pondérées = page650 ligne17colonne4 – ligne23colonne 4 / ligne28colonne3											
	2000-2001	2001-2002	2002-2003	2003-2004																																															
Nombre de test réalisés sur place	208	211	203	208																																															
Coûts directs bruts ajustés	1 973 080	2 033 994	2 185 731	2 141 154																																															
Total unités pondérées	2 301 207	2 387 446	2 357 586	2 535 097																																															
Coûts unitaire	<b>0.86</b>	<b>0.85</b>	<b>0.93</b>	<b>0.84</b>																																															
Coûts unitaire régional	0.98	0.96	1.03	0.98																																															
Coûts unitaire provincial	0.76	0.75	0.75	0.73																																															
<b>Banque de sang : Associé</b>						<b>Informatisation : Omnitech Labs</b>																																													

**Tableau de bord de gestion  
Laboratoire de biologie médicale**

<b>Région</b>	<b>Établissement</b>	<b>Classe</b>	<b>Ville</b>	<b>Responsable</b>
Baie-James (Nord-du-Québec) (10)	CENTRE RÉGIONAL DE SANTÉ ET DE SERVICES SOCIAUX DE LA BAIE-JAMES (1104-2686)	31	Chibougamau	M. Mario Blanchette 418-748-6435 (# 2253)

Sous-centre d'activité	Nombre de procédure					Indicateurs financiers									Indicateurs d'utilisation de service			
	2002-2003	2003-2004			Achats	1- Taux horaire	2- Unités pondérées / Hrs. trav.	3- Procédures / Hrs. trav.	4- Unit. Pond / procédures	5- Salaires / Unit. pond.	6- Charges / Unit. pond.	7- Autre charges / Unit. Pond.	8- ajustements / Unit. pond.	9- coûts br. ajus. / Unit. pond.	2002-2003	2003-2004	Moyenne provinciale	
		Total	Production sur place															
Établissement	Ventes																	
6601 B.Sang	3 030	2 582	2 280	302	-	29.20	74.4	10.1	7.3	0.39	0.11	0.70	0.05	1.15	1- % Urée / créatine	49.7%	57.1%	57.4%
6604 Patho	2 042	2 080	-	-	2 080	28.71	235.2	12.0	19.5	0.12	0.04	0.11	0.02	0.26	2- % T4L / TSH	21.0%	25.0%	20.3%
6605 Cyto	-	1	1	-	-	34.04	78.4	10.8	7.2	0.43	0.13	0.39	0.04	0.92	3- % Urines micr. / ur. exam. somm.	49.3%	46.7%	51.3%
6606 Prél.	15 815	14 816	14 816	-	-	31.23	119.8	12.0	10.0	0.26	0.08	0.36	0.03	0.67	4- % Urines culture / ur. exam. somm.	67.4%	65.5%	50.4%
6607 regroupés	264 042	276 596	214 096	38 915	23 585	30.02	<b>47.2</b>	11.6	4.1	0.64	0.20	0.56	0.09	1.31	5- % Diff. Man. / FSC	15.4%	10.1%	13.5%
6608 Supra.	-	-	-	-	-	-	-	-	-	-	-	-	-	-	6- % Frottis orien / FSC	2.4%	5.8%	6.4%
<b>6600 Total</b>	<b>284 929</b>	<b>296 075</b>	<b>231 193</b>	<b>39 217</b>	<b>25 665</b>	<b>30.08</b>	<b>51.8</b>	<b>11.6</b>	<b>4.5</b>	<b>0.58</b>	<b>0.18</b>	<b>0.53</b>	<b>0.08</b>	<b>1.22</b>	7- Nb. Lames / Cas cyto non gyn.	-	-	2.2
6600 Total sans Prél.	269 114	281 259	216 377	39 217	25 665	30.02	48.3	11.6	4.2	0.62	0.20	0.55	0.08	1.28	8- Nb lames de routine / prélèvement chirurgical	-	-	3.7
	<b>2000-2001</b>	<b>2001-2002</b>	<b>2002-2003</b>	<b>2003-2004</b>	<b>Explication des indicateurs financiers</b>													
Nombre de test réalisés sur place	114	134	114	114	1- Taux horaire = page650 ligne7colonne4 / colonne3													
Coûts directs bruts ajustés	1 325 612	1 435 889	1 484 855	1 606 236	2- Unités pondérées / Heures travaillées = page650 ligne28colonne3 / ligne7colonne3													
Total unités pondérées	1 096 160	1 199 219	1 306 268	1 321 147	3- Procédures / Heures travaillées = page650 ligne30colonne3 / ligne7colonne3													
Coûts unitaire	<b>1.21</b>	<b>1.20</b>	<b>1.14</b>	<b>1.22</b>	4- Unités pondérées / Procédures = page650 ligne28colonne3 / ligne30colonne3													
Coûts unitaire régional	1.21	1.20	1.14	1.22	5- Coûts Hrs. travaillées / Unités pondérées = page650 ligne7colonne3 / ligne30colonne3													
Coûts unitaire provincial	0.76	0.75	0.75	0.73	6- Charges et av. sociaux / Unités pondérées = page650 ligne10colonne4 + ligne11colonne4 / ligne28colonne3													
					7-Total autres charges / Unités pondérées = page650 ligne23colonne3 / ligne30colonne3 Comprend les services achetés ainsi que les fournitures et autres charges.													
					8-Ajustements / Unités pondérées = page650 ligne23colonne4 / ligne28colonne3													
					9-Coûts Bruts Ajustés / Unités pondérées = page650 ligne17colonne4 – ligne23colonne 4 / ligne28colonne3													
<b>Banque de sang : Associé</b>					<b>Informatisation : Omnitech Labs</b>													

**Tableau de bord de gestion  
Laboratoire de biologie médicale**

<b>Région</b>	<b>Établissement</b>	<b>Classe</b>	<b>Ville</b>	<b>Responsable</b>
Gaspésie-Iles-de-la-Madeleine (11)	CENTRE DE SANTÉ ET DE SERVICES SOCIAUX BAIE-DES-CHALEURS (1104-4112)	31	MARIA	M. Michel Goulet 418-759-3443 (# 2115)

Sous-centre d'activité	Nombre de procédure					Indicateurs financiers									Indicateurs d'utilisation de service																																				
	2002-2003	2003-2004			Achats	1- Taux horaire	2- Unités pondérées / Hrs. trav.	3- Procédures / Hrs. trav.	4- Unit. Pond / procédures	5- Salaires / Unit. pond.	6- Charges / Unit. pond.	7- Autre charges / Unit. Pond.	8- ajustements / Unit. pond.	9- coûts br. ajus. / Unit. pond.	2002-2003	2003-2004	Moyenne provinciale																																		
		Total	Production sur place																																																
		Établissement	Ventes																																																
6601 B.Sang	4 612	7 251	7 234	17	-	25.93	34.2	4.4	7.8	0.76	0.39	0.53	-	1.68	1- % Urée / créatine	51.7%	49.8%	57.4%																																	
6604 Patho	6 528	10 746	17	-	10 729	-	-	-	16.8	-	-	0.65	-	0.65	2- % T4L / TSH	20.2%	18.2%	20.3%																																	
6605 Cyto	-	-	-	-	-	-	-	-	-	-	-	-	-	-	3- % Urines micr. / ur. exam. somm.	52.3%	52.3%	51.3%																																	
6606 Prél.	36 443	37 931	37 790	141	-	21.57	<b>46.1</b>	10.8	4.3	0.47	0.25	0.06	-	0.78	4- % Urines culture / ur. exam. somm.	63.0%	61.4%	50.4%																																	
6607 regroupés	549 304	573 802	532 184	4 032	37 586	25.44	<b>68.9</b>	17.7	3.9	0.37	0.16	0.39	0.01	0.92	5- % Diff. Man. / FSC	18.1%	11.3%	13.5%																																	
6608 Supra.	-	-	-	-	-	-	-	-	-	-	-	-	-	-	6- % Frottis orien / FSC	3.4%	3.2%	6.4%																																	
<b>6600 Total</b>	<b>596 887</b>	<b>629 730</b>	<b>577 225</b>	<b>4 190</b>	<b>48 315</b>	<b>25.09</b>	<b>69.6</b>	<b>16.6</b>	<b>4.2</b>	<b>0.36</b>	<b>0.16</b>	<b>0.39</b>	<b>0.01</b>	<b>0.91</b>	7- Nb. Lames / Cas cyto non gyn.	-	-	2.2																																	
6600 Total sans Prél.	560 444	591 799	539 435	4 049	48 315	25.46	72.2	17.2	4.2	0.35	0.16	0.41	0.01	0.92	8- Nb lames de routine / prélèvement chirurgical	-	-	3.7																																	
<table border="1"> <thead> <tr> <th></th> <th>2000-2001</th> <th>2001-2002</th> <th>2002-2003</th> <th>2003-2004</th> </tr> </thead> <tbody> <tr> <td>Nombre de test réalisés sur place</td> <td>144</td> <td>143</td> <td>136</td> <td>144</td> </tr> <tr> <td>Coûts directs bruts ajustés</td> <td>1 958 965</td> <td>2 148 473</td> <td>2 401 408</td> <td>2 369 970</td> </tr> <tr> <td>Total unités pondérées</td> <td>2 367 574</td> <td>2 483 050</td> <td>2 571 569</td> <td>2 613 557</td> </tr> <tr> <td><b>Coûts unitaire</b></td> <td><b>0.83</b></td> <td><b>0.87</b></td> <td><b>0.93</b></td> <td><b>0.91</b></td> </tr> <tr> <td>Coûts unitaire régional</td> <td>0.85</td> <td>0.93</td> <td>0.96</td> <td>0.94</td> </tr> <tr> <td>Coûts unitaire provincial</td> <td>0.76</td> <td>0.75</td> <td>0.75</td> <td>0.73</td> </tr> </tbody> </table>						2000-2001	2001-2002	2002-2003	2003-2004	Nombre de test réalisés sur place	144	143	136	144	Coûts directs bruts ajustés	1 958 965	2 148 473	2 401 408	2 369 970	Total unités pondérées	2 367 574	2 483 050	2 571 569	2 613 557	<b>Coûts unitaire</b>	<b>0.83</b>	<b>0.87</b>	<b>0.93</b>	<b>0.91</b>	Coûts unitaire régional	0.85	0.93	0.96	0.94	Coûts unitaire provincial	0.76	0.75	0.75	0.73	<b>Explication des indicateurs financiers</b> 1- Taux horaire = page650 ligne7colonne4 / colonne3 2- Unités pondérées / Heures travaillées = page650 ligne28colonne3 / ligne7colonne3 3- Procédures / Heures travaillées = page650 ligne30colonne3 / ligne7colonne3 4- Unités pondérées / Procédures = page650 ligne28colonne3 / ligne30colonne3 5- Coûts Hrs. travaillées / Unités pondérées = page650 ligne7colonne3 / ligne30colonne3 6- Charges et av. sociaux / Unités pondérées = page650 ligne10colonne4 + ligne11colonne4 / ligne28colonne3 7- Total autres charges / Unités pondérées = page650 ligne23colonne3 / ligne30colonne3 Comprend les services achetés ainsi que les fournitures et autres charges. 8- Ajustements / Unités pondérées = page650 ligne23colonne4 / ligne28colonne3 9- Coûts Bruts Ajustés / Unités pondérées = page650 ligne17colonne4 – ligne23colonne 4 / ligne28colonne3											
	2000-2001	2001-2002	2002-2003	2003-2004																																															
Nombre de test réalisés sur place	144	143	136	144																																															
Coûts directs bruts ajustés	1 958 965	2 148 473	2 401 408	2 369 970																																															
Total unités pondérées	2 367 574	2 483 050	2 571 569	2 613 557																																															
<b>Coûts unitaire</b>	<b>0.83</b>	<b>0.87</b>	<b>0.93</b>	<b>0.91</b>																																															
Coûts unitaire régional	0.85	0.93	0.96	0.94																																															
Coûts unitaire provincial	0.76	0.75	0.75	0.73																																															
<b>Banque de sang : Associé</b>						<b>Informatisation : Omnitech Labs</b>																																													

**Tableau de bord de gestion  
Laboratoire de biologie médicale**

<b>Région</b>	<b>Établissement</b>	<b>Classe</b>	<b>Ville</b>	<b>Responsable</b>
Gaspésie-Iles-de-la-Madeleine (11)	CENTRE DE SANTÉ ET DE SERVICES SOCIAUX DE LA CÔTE-DE-GASPÉ (1104-4369)	31	GASPÉ	Mme Hermance Plante 418-368-3301 (# 3516)

Sous-centre d'activité	Nombre de procédure					Indicateurs financiers									Indicateurs d'utilisation de service																																				
	2002-2003	2003-2004			Achats	1- Taux horaire	2- Unités pondérées / Hrs. trav.	3- Procédures / Hrs. trav.	4- Unit. Pond / procédures	5- Salaires / Unit. pond.	6- Charges / Unit. pond.	7- Autre charges / Unit. Pond.	8- ajustements / Unit. pond.	9- coûts br. ajus. / Unit. pond.	2002-2003	2003-2004	Moyenne provinciale																																		
		Total	Production sur place																																																
		Établissement	Ventes																																																
6601 B.Sang	3 794	4 202	4 202	-	-	25.63	47.5	6.9	6.9	0.54	0.19	0.50	-	1.22	1- % Urée / créatine	74.1%	79.0%	57.4%																																	
6604 Patho	15 506	6 798	6 605	174	19	22.99	51.8	1.4	38.1	0.44	0.14	0.21	-	0.80	2- % T4L / TSH	21.2%	20.9%	20.3%																																	
6605 Cyto	6	891	891	-	-	-	-	-	7.7	-	-	0.70	-	0.70	3- % Urines micr. / ur. exam. somm.	51.5%	52.3%	51.3%																																	
6606 Prél.	19 317	25 709	25 709	-	-	26.56	129.2	16.6	7.8	0.21	0.08	0.24	-	0.52	4- % Urines culture / ur. exam. somm.	53.4%	56.1%	50.4%																																	
6607 regroupés	325 134	363 468	350 482	39	12 947	25.79	<b>47.9</b>	14.2	3.4	0.54	0.21	0.41	-	1.15	5- % Diff. Man. / FSC	22.1%	16.1%	13.5%																																	
6608 Supra.	-	-	-	-	-	-	-	-	-	-	-	-	-	-	6- % Frottis orien / FSC	0.8%	5.0%	6.4%																																	
6600 Total	363 757	401 068	387 889	213	12 966	25.38	53.6	12.2	4.4	0.47	0.18	0.36	-	1.01	7- Nb. Lames / Cas cyto non gyn.	-	-	2.2																																	
6600 Total sans Prél.	344 440	375 359	362 180	213	12 966	25.31	49.0	12.0	4.1	0.52	0.19	0.38	-	1.09	8- Nb lames de routine / prélèvement chirurgical	-	-	3.7																																	
<table border="1"> <thead> <tr> <th></th> <th>2000-2001</th> <th>2001-2002</th> <th>2002-2003</th> <th>2003-2004</th> </tr> </thead> <tbody> <tr> <td>Nombre de test réalisés sur place</td> <td>142</td> <td>133</td> <td>130</td> <td>142</td> </tr> <tr> <td>Coûts directs bruts ajustés</td> <td>1 638 643</td> <td>1 752 101</td> <td>1 673 192</td> <td>1 817 844</td> </tr> <tr> <td>Total unités pondérées</td> <td>1 654 824</td> <td>1 607 385</td> <td>1 611 723</td> <td>1 803 819</td> </tr> <tr> <td>Coûts unitaire</td> <td><b>0.99</b></td> <td><b>1.09</b></td> <td><b>1.04</b></td> <td><b>1.01</b></td> </tr> <tr> <td>Coûts unitaire régional</td> <td>0.85</td> <td>0.93</td> <td>0.96</td> <td>0.94</td> </tr> <tr> <td>Coûts unitaire provincial</td> <td>0.76</td> <td>0.75</td> <td>0.75</td> <td>0.73</td> </tr> </tbody> </table>						2000-2001	2001-2002	2002-2003	2003-2004	Nombre de test réalisés sur place	142	133	130	142	Coûts directs bruts ajustés	1 638 643	1 752 101	1 673 192	1 817 844	Total unités pondérées	1 654 824	1 607 385	1 611 723	1 803 819	Coûts unitaire	<b>0.99</b>	<b>1.09</b>	<b>1.04</b>	<b>1.01</b>	Coûts unitaire régional	0.85	0.93	0.96	0.94	Coûts unitaire provincial	0.76	0.75	0.75	0.73	<b>Explication des indicateurs financiers</b> 1- Taux horaire = page650 ligne7colonne4 / colonne3 2- Unités pondérées / Heures travaillées = page650 ligne28colonne3 / ligne7colonne3 3- Procédures / Heures travaillées = page650 ligne30colonne3 / ligne7colonne3 4- Unités pondérées / Procédures = page650 ligne28colonne3 / ligne30colonne3 5- Coûts Hrs. travaillées / Unités pondérées = page650 ligne7colonne3 / ligne30colonne3 6- Charges et av. sociaux / Unités pondérées = page650 ligne10colonne4 + ligne11colonne4 / ligne28colonne3 7- Total autres charges / Unités pondérées = page650 ligne23colonne3 / ligne30colonne3 Comprend les services achetés ainsi que les fournitures et autres charges. 8- Ajustements / Unités pondérées = page650 ligne23colonne4 / ligne28colonne3 9- Coûts Bruts Ajustés / Unités pondérées = page650 ligne17colonne4 – ligne23colonne 4 / ligne28colonne3											
	2000-2001	2001-2002	2002-2003	2003-2004																																															
Nombre de test réalisés sur place	142	133	130	142																																															
Coûts directs bruts ajustés	1 638 643	1 752 101	1 673 192	1 817 844																																															
Total unités pondérées	1 654 824	1 607 385	1 611 723	1 803 819																																															
Coûts unitaire	<b>0.99</b>	<b>1.09</b>	<b>1.04</b>	<b>1.01</b>																																															
Coûts unitaire régional	0.85	0.93	0.96	0.94																																															
Coûts unitaire provincial	0.76	0.75	0.75	0.73																																															
<b>Banque de sang : Associé</b>						<b>Informatisation : Omnitech Labs</b>																																													

**Tableau de bord de gestion  
Laboratoire de biologie médicale**

<b>Région</b>	<b>Établissement</b>	<b>Classe</b>	<b>Ville</b>	<b>Responsable</b>
Gaspésie-Iles-de-la-Madeleine (11)	CENTRE DE SANTÉ ET DE SERVICES SOCIAUX DE LA HAUTE-GASPÉSIE (1104-3445)	20	STE-ANNE-DES-MONTS	M. Robert Fortier 418-763-2261

Sous-centre d'activité	Nombre de procédure					Indicateurs financiers									Indicateurs d'utilisation de service																																				
	2002-2003	2003-2004			Achats	1- Taux horaire	2- Unités pondérées / Hrs. trav.	3- Procédures / Hrs. trav.	4- Unit. Pond / procédures	5- Salaires / Unit. pond.	6- Charges / Unit. pond.	7- Autre charges / Unit. Pond.	8- ajustements / Unit. pond.	9- coûts br. ajus. / Unit. pond.	2002-2003	2003-2004	Moyenne provinciale																																		
		Total	Production sur place																																																
		Établissement	Ventes																																																
6601 B.Sang	1 703	1 592	1 592	-	-	-	-	-	-	-	-	-	-	1- % Urée / créatine	58.7%	63.0%	57.4%																																		
6604 Patho	2 065	2 181	-	-	2 181	-	-	-	22.9	-	-	0.77	-	0.77	2- % T4L / TSH	20.0%	16.2%	20.3%																																	
6605 Cyto	-	-	-	-	-	-	-	-	-	-	-	-	-	3- % Urines micr. / ur. exam. somm.	65.0%	58.5%	51.3%																																		
6606 Prél.	5 049	5 957	5 957	-	-	27.65	151.6	15.2	10.0	0.18	0.07	0.34	-	0.59	4- % Urines culture / ur. exam. somm.	63.4%	57.4%	50.4%																																	
6607 regroupés	157 952	163 028	157 907	-	5 121	25.75	<b>44.8</b>	9.9	4.5	0.58	0.24	0.32	0.01	1.13	5- % Diff. Man. / FSC	24.0%	29.1%	13.5%																																	
6608 Supra.	-	-	-	-	-	-	-	-	-	-	-	-	-	-	6- % Frottis orien / FSC	0.2%	-	6.4%																																	
<b>6600 Total</b>	<b>166 769</b>	<b>172 758</b>	<b>165 456</b>	<b>-</b>	<b>7 302</b>	<b>25.80</b>	<b>50.2</b>	<b>10.1</b>	<b>5.0</b>	<b>0.51</b>	<b>0.21</b>	<b>0.35</b>	<b>0.01</b>	<b>1.07</b>	7- Nb. Lames / Cas cyto non gyn.	-	-	2.2																																	
6600 Total sans Prél.	161 720	166 801	159 499	-	7 302	25.75	47.8	10.0	4.8	0.54	0.22	0.35	0.01	1.11	8- Nb lames de routine / prélèvement chirurgical	-	-	3.7																																	
<table border="1"> <thead> <tr> <th></th> <th>2000-2001</th> <th>2001-2002</th> <th>2002-2003</th> <th>2003-2004</th> </tr> </thead> <tbody> <tr> <td>Nombre de test réalisés sur place</td> <td>117</td> <td>119</td> <td>115</td> <td>117</td> </tr> <tr> <td>Coûts directs bruts ajustés</td> <td>827 156</td> <td>903 130</td> <td>866 497</td> <td>914 473</td> </tr> <tr> <td>Total unités pondérées</td> <td>822 540</td> <td>868 304</td> <td>844 786</td> <td>854 783</td> </tr> <tr> <td><b>Coûts unitaire</b></td> <td><b>1.01</b></td> <td><b>1.04</b></td> <td><b>1.03</b></td> <td><b>1.07</b></td> </tr> <tr> <td>Coûts unitaire régional</td> <td>0.85</td> <td>0.93</td> <td>0.96</td> <td>0.94</td> </tr> <tr> <td>Coûts unitaire provincial</td> <td>0.76</td> <td>0.75</td> <td>0.75</td> <td>0.73</td> </tr> </tbody> </table>						2000-2001	2001-2002	2002-2003	2003-2004	Nombre de test réalisés sur place	117	119	115	117	Coûts directs bruts ajustés	827 156	903 130	866 497	914 473	Total unités pondérées	822 540	868 304	844 786	854 783	<b>Coûts unitaire</b>	<b>1.01</b>	<b>1.04</b>	<b>1.03</b>	<b>1.07</b>	Coûts unitaire régional	0.85	0.93	0.96	0.94	Coûts unitaire provincial	0.76	0.75	0.75	0.73	<b>Explication des indicateurs financiers</b> 1- Taux horaire = page650 ligne7colonne4 / colonne3 2- Unités pondérées / Heures travaillées = page650 ligne28colonne3 / ligne7colonne3 3- Procédures / Heures travaillées = page650 ligne30colonne3 / ligne7colonne3 4- Unités pondérées / Procédures = page650 ligne28colonne3 / ligne30colonne3 5- Coûts Hrs. travaillées / Unités pondérées = page650 ligne7colonne3 / ligne30colonne3 6- Charges et av. sociaux / Unités pondérées = page650 ligne10colonne4 + ligne11colonne4 / ligne28colonne3 7- Total autres charges / Unités pondérées = page650 ligne23colonne3 / ligne30colonne3 Comprend les services achetés ainsi que les fournitures et autres charges. 8- Ajustements / Unités pondérées = page650 ligne23colonne4 / ligne28colonne3 9- Coûts Bruts Ajustés / Unités pondérées = page650 ligne17colonne4 – ligne23colonne 4 / ligne28colonne3											
	2000-2001	2001-2002	2002-2003	2003-2004																																															
Nombre de test réalisés sur place	117	119	115	117																																															
Coûts directs bruts ajustés	827 156	903 130	866 497	914 473																																															
Total unités pondérées	822 540	868 304	844 786	854 783																																															
<b>Coûts unitaire</b>	<b>1.01</b>	<b>1.04</b>	<b>1.03</b>	<b>1.07</b>																																															
Coûts unitaire régional	0.85	0.93	0.96	0.94																																															
Coûts unitaire provincial	0.76	0.75	0.75	0.73																																															
<b>Banque de sang : Associé</b>					<b>Informatisation : Omnitech Labs</b>																																														

**Tableau de bord de gestion  
Laboratoire de biologie médicale**

<b>Région</b>	<b>Établissement</b>	<b>Classe</b>	<b>Ville</b>	<b>Responsable</b>
Gaspésie-Iles-de-la-Madeleine (11)	CENTRE DE SANTÉ ET DE SERVICES SOCIAUX DES ÎLES (1104-4088)	31	CAP-AUX-MEULES	Mme Diane Cyr 418-986-2121 (# 8134)

Sous-centre d'activité	Nombre de procédure					Indicateurs financiers									Indicateurs d'utilisation de service																																				
	2002-2003	2003-2004			Achats	1- Taux horaire	2- Unités pondérées / Hrs. trav.	3- Procédures / Hrs. trav.	4- Unit. Pond / procédures	5- Salaires / Unit. pond.	6- Charges / Unit. pond.	7- Autre charges / Unit. Pond.	8- ajustements / Unit. pond.	9- coûts br. ajus. / Unit. pond.	2002-2003	2003-2004	Moyenne provinciale																																		
		Total	Production sur place																																																
		Établissement	Ventes																																																
6601 B.Sang	4 508	4 355	4 355	-	-	32.30	41.6	5.9	7.1	0.78	0.29	0.27	0.13	1.21	1- % Urée / créatine	46.0%	37.7%	57.4%																																	
6604 Patho	2 534	2 831	-	-	2 831	-	-	-	15.9	-	-	0.95	0.07	0.89	2- % T4L / TSH	26.6%	23.6%	20.3%																																	
6605 Cyto	-	-	-	-	-	-	-	-	-	-	-	-	-	-	3- % Urines micr. / ur. exam. somm.	45.0%	44.4%	51.3%																																	
6606 Prél.	25 401	27 274	27 274	-	-	23.74	84.3	9.7	8.7	0.28	0.10	0.02	0.06	0.34	4- % Urines culture / ur. exam. somm.	59.3%	57.2%	50.4%																																	
6607 regroupés	221 300	242 560	231 248	-	11 312	32.89	<b>71.6</b>	20.6	3.5	0.46	0.14	0.57	0.13	1.04	5- % Diff. Man. / FSC	9.1%	9.1%	13.5%																																	
6608 Supra.	-	-	-	-	-	-	-	-	-	-	-	-	-	-	6- % Frottis orien / FSC	-	-	6.4%																																	
<b>6600 Total</b>	<b>253 743</b>	<b>277 020</b>	<b>262 877</b>	<b>-</b>	<b>14 143</b>	<b>31.17</b>	<b>76.9</b>	<b>18.2</b>	<b>4.2</b>	<b>0.41</b>	<b>0.13</b>	<b>0.47</b>	<b>0.11</b>	<b>0.89</b>	7- Nb. Lames / Cas cyto non gyn.	-	-	2.2																																	
6600 Total sans Prél.	228 342	249 746	235 603	-	14 143	32.85	75.2	20.1	3.7	0.44	0.14	0.59	0.12	1.04	8- Nb lames de routine / prélèvement chirurgical	-	-	3.7																																	
<table border="1"> <thead> <tr> <th></th> <th>2000-2001</th> <th>2001-2002</th> <th>2002-2003</th> <th>2003-2004</th> </tr> </thead> <tbody> <tr> <td>Nombre de test réalisés sur place</td> <td>102</td> <td>103</td> <td>104</td> <td>102</td> </tr> <tr> <td>Coûts directs bruts ajustés</td> <td>886 795</td> <td>984 051</td> <td>985 625</td> <td>1 053 178</td> </tr> <tr> <td>Total unités pondérées</td> <td>1 106 420</td> <td>1 166 510</td> <td>1 102 996</td> <td>1 177 618</td> </tr> <tr> <td><b>Coûts unitaire</b></td> <td><b>0.80</b></td> <td><b>0.84</b></td> <td><b>0.89</b></td> <td><b>0.89</b></td> </tr> <tr> <td>Coûts unitaire régional</td> <td>0.85</td> <td>0.93</td> <td>0.96</td> <td>0.94</td> </tr> <tr> <td>Coûts unitaire provincial</td> <td>0.76</td> <td>0.75</td> <td>0.75</td> <td>0.73</td> </tr> </tbody> </table>						2000-2001	2001-2002	2002-2003	2003-2004	Nombre de test réalisés sur place	102	103	104	102	Coûts directs bruts ajustés	886 795	984 051	985 625	1 053 178	Total unités pondérées	1 106 420	1 166 510	1 102 996	1 177 618	<b>Coûts unitaire</b>	<b>0.80</b>	<b>0.84</b>	<b>0.89</b>	<b>0.89</b>	Coûts unitaire régional	0.85	0.93	0.96	0.94	Coûts unitaire provincial	0.76	0.75	0.75	0.73	<b>Explication des indicateurs financiers</b> 1- Taux horaire = page650 ligne7colonne4 / colonne3 2- Unités pondérées / Heures travaillées = page650 ligne28colonne3 / ligne7colonne3 3- Procédures / Heures travaillées = page650 ligne30colonne3 / ligne7colonne3 4- Unités pondérées / Procédures = page650 ligne28colonne3 / ligne30colonne3 5- Coûts Hrs. travaillées / Unités pondérées = page650 ligne7colonne3 / ligne30colonne3 6- Charges et av. sociaux / Unités pondérées = page650 ligne10colonne4 + ligne11colonne4 / ligne28colonne3 7- Total autres charges / Unités pondérées = page650 ligne23colonne3 / ligne30colonne3 Comprend les services achetés ainsi que les fournitures et autres charges. 8- Ajustements / Unités pondérées = page650 ligne23colonne4 / ligne28colonne3 9- Coûts Bruts Ajustés / Unités pondérées = page650 ligne17colonne4 - ligne23colonne4 / ligne28colonne3											
	2000-2001	2001-2002	2002-2003	2003-2004																																															
Nombre de test réalisés sur place	102	103	104	102																																															
Coûts directs bruts ajustés	886 795	984 051	985 625	1 053 178																																															
Total unités pondérées	1 106 420	1 166 510	1 102 996	1 177 618																																															
<b>Coûts unitaire</b>	<b>0.80</b>	<b>0.84</b>	<b>0.89</b>	<b>0.89</b>																																															
Coûts unitaire régional	0.85	0.93	0.96	0.94																																															
Coûts unitaire provincial	0.76	0.75	0.75	0.73																																															
<b>Banque de sang : Associé</b>						<b>Informatisation : Omnitech Labs</b>																																													

**Tableau de bord de gestion  
Laboratoire de biologie médicale**

<b>Région</b>	<b>Établissement</b>	<b>Classe</b>	<b>Ville</b>	<b>Responsable</b>
Gaspésie-Iles-de-la-Madeleine (11)	CENTRE DE SANTÉ ET DE SERVICES SOCIAUX DU ROCHER PERCÉ (1104-4070)	31	CHANDLER	Mme Marlène Parisé 418-689-2261 (# 2159)

Sous-centre d'activité	Nombre de procédure					Indicateurs financiers									Indicateurs d'utilisation de service			
	2002-2003	2003-2004				1- Taux horaire	2- Unités pondérées s / Hrs. trav.	3- Procédure s / Hrs. trav.	4- Unit. Pond / procédure s	5- Salaires / Unit. pond.	6- Charges / Unit. pond.	7- Autre charges / Unit. Pond.	8- ajustemen ts / Unit. pond.	9- coûts br. ajus. / Unit. pond.	2002- 2003	2003- 2004	Moyenne provinciale	
		Total	Production sur place		Achats													
			Établissement	Ventes														
6601 B.Sang	7 444	7 544	7 544	-	-	25.15	28.0	4.3	6.5	0.90	0.20	0.39	-	1.49	1- % Urée / créatine	23.6%	19.4%	57.4%
6604 Patho	3 280	2 678	-	-	2 678	-	-	-	-	-	-	-	-	-	2- % T4L / TSH	12.8%	14.8%	20.3%
6605 Cyto	-	-	-	-	-	-	-	-	-	-	-	-	-	-	3- % Urines micr. / ur. exam. somm.	69.4%	64.5%	51.3%
6606 Prél.	13 050	11 784	11 784	-	-	18.23	<b>51.3</b>	<b>5.1</b>	10.1	0.36	0.14	0.16	-	0.65	4- % Urines culture / ur. exam. somm.	60.3%	58.7%	50.4%
6607 regroupés	304 660	328 708	319 358	3 044	6 306	25.59	<b>63.4</b>	14.8	4.3	0.40	0.18	0.38	0.06	0.90	5- % Diff. Man. / FSC	20.8%	20.2%	13.5%
6608 Supra.	-	-	-	-	-	-	-	-	-	-	-	-	-	-	6- % Frottis orien / FSC	1.7%	1.9%	6.4%
6600 Total	328 434	350 714	338 686	3 044	8 984	24.91	59.9	13.2	4.5	0.42	0.18	0.36	0.05	0.90	7- Nb. Lames / Cas cyto non gyn.	-	-	2.2
6600 Total sans Prél.	315 384	338 930	326 902	3 044	8 984	25.55	60.7	14.0	4.3	0.42	0.18	0.38	0.06	0.92	8- Nb lames de routine / prélèvement chirurgical	-	-	3.7
		<b>2000-2001</b>	<b>2001-2002</b>	<b>2002-2003</b>	<b>2003-2004</b>	<b>Explication des indicateurs financiers</b>												
Nombre de test réalisés sur place		142	147	142	142	1- Taux horaire = page650 ligne7colonne4 / colonne3												
Coûts directs bruts ajustés		1 253 987	1 340 739	1 337 180	1 434 205	2- Unités pondérées / Heures travaillées = page650 ligne28colonne3 / ligne7colonne3												
Total unités pondérées		1 773 725	1 561 175	1 473 954	1 592 377	3- Procédures / Heures travaillées = page650 ligne30colonne3 / ligne7colonne3												
Coûts unitaire		<b>0.71</b>	<b>0.86</b>	<b>0.91</b>	<b>0.90</b>	4- Unités pondérées / Procédures = page650 ligne28colonne3 / ligne30colonne3												
Coûts unitaire régional		0.85	0.93	0.96	0.94	5- Coûts Hrs. travaillées / Unités pondérées = page650 ligne7colonne3 / ligne30colonne3												
Coûts unitaire provincial		0.76	0.75	0.75	0.73	6- Charges et av. sociaux / Unités pondérées = page650 ligne10colonne4 + ligne11colonne4 / ligne28colonne3												
						7-Total autres charges / Unités pondérées = page650 ligne23colonne3 / ligne30colonne3 Comprend les services achetés ainsi que les fournitures et autres charges.												
						8-Ajustements / Unités pondérées = page650 ligne23colonne4 / ligne28colonne3												
						9-Coûts Bruts Ajustés / Unités pondérées = page650 ligne17colonne4 – ligne23colonne 4 / ligne28colonne3												
<b>Banque de sang : Associé</b>						<b>Informatisation : Omnitech Labs</b>												

**Tableau de bord de gestion  
Laboratoire de biologie médicale**

<b>Région</b>	<b>Établissement</b>	<b>Classe</b>	<b>Ville</b>	<b>Responsable</b>
Chaudières-Appalaches (12)	CENTRE DE SANTÉ ET DE SERVICES SOCIAUX DE BEAUCE (1104-4526)	31	SAINT-GEORGES + BEAUCEVILLE	Mme Arleen Jacques 418-228-2031 (# 7255)

Sous-centre d'activité	Nombre de procédure					Indicateurs financiers									Indicateurs d'utilisation de service																																				
	2002-2003	2003-2004			Achats	1- Taux horaire	2- Unités pondérées / Hrs. trav.	3- Procédures / Hrs. trav.	4- Unit. Pond / procédures	5- Salaires / Unit. pond.	6- Charges / Unit. pond.	7- Autre charges / Unit. Pond.	8- ajustements / Unit. pond.	9- coûts br. ajus. / Unit. pond.	2002-2003	2003-2004	Moyenne provinciale																																		
		Total	Production sur place																																																
		Établissement	Ventes																																																
6601 B.Sang	17 734	17 099	17 099	-	-	26.56	<b>22.3</b>	<b>3.1</b>	7.1	1.19	0.50	0.52	-	2.22	1- % Urée / créatine	58.5%	58.2%	57.4%																																	
6604 Patho	9 838	9 207	7 833	283	1 091	26.42	51.6	1.4	37.2	0.51	0.21	0.27	0.00	1.00	2- % T4L / TSH	14.7%	13.0%	20.3%																																	
6605 Cyto	19 471	24 341	24 341	-	-	24.14	<b>26.0</b>	3.0	8.6	0.93	0.30	0.22	-	1.45	3- % Urines micr. / ur. exam. somm.	35.8%	34.3%	51.3%																																	
6606 Prél.	57 850	58 602	58 602	-	-	24.86	74.1	<b>3.8</b>	19.7	0.34	0.20	0.24	0.04	0.74	4- % Urines culture / ur. exam. somm.	33.0%	55.6%	50.4%																																	
6607 regroupés	1 154 100	1 202 905	1 187 337	-	15 568	24.79	112.7	29.4	3.8	0.22	0.10	0.30	0.05	0.57	5- % Diff. Man. / FSC	16.8%	18.1%	13.5%																																	
6608 Supra.	-	-	-	-	-	-	-	-	-	-	-	-	-	-	6- % Frottis orien / FSC	13.3%	13.6%	6.4%																																	
<b>6600 Total</b>	<b>1 258 993</b>	<b>1 312 154</b>	<b>1 295 212</b>	<b>283</b>	<b>16 659</b>	<b>25.02</b>	<b>85.5</b>	<b>19.0</b>	<b>4.5</b>	<b>0.29</b>	<b>0.13</b>	<b>0.29</b>	<b>0.04</b>	<b>0.67</b>	7- Nb. Lames / Cas cyto non gyn.	2.1	2.2	2.2																																	
6600 Total sans Prél.	1 201 143	1 253 552	1 236 610	283	16 659	25.04	86.7	20.5	4.2	0.29	0.12	0.30	0.04	0.67	8- Nb lames de routine / prélèvement chirurgical	2.6	2.5	3.7																																	
<table border="1"> <thead> <tr> <th></th> <th>2000-2001</th> <th>2001-2002</th> <th>2002-2003</th> <th>2003-2004</th> </tr> </thead> <tbody> <tr> <td>Nombre de test réalisés sur place</td> <td>197</td> <td>281</td> <td>175</td> <td>197</td> </tr> <tr> <td>Coûts directs bruts ajustés</td> <td>3 255 856</td> <td>3 517 459</td> <td>3 709 550</td> <td>3 873 739</td> </tr> <tr> <td>Total unités pondérées</td> <td>4 615 004</td> <td>5 284 359</td> <td>5 478 780</td> <td>5 750 574</td> </tr> <tr> <td><b>Coûts unitaire</b></td> <td><b>0.71</b></td> <td><b>0.67</b></td> <td><b>0.68</b></td> <td><b>0.67</b></td> </tr> <tr> <td>Coûts unitaire régional</td> <td>0.77</td> <td>0.74</td> <td>0.72</td> <td>0.70</td> </tr> <tr> <td>Coûts unitaire provincial</td> <td>0.76</td> <td>0.75</td> <td>0.75</td> <td>0.73</td> </tr> </tbody> </table>						2000-2001	2001-2002	2002-2003	2003-2004	Nombre de test réalisés sur place	197	281	175	197	Coûts directs bruts ajustés	3 255 856	3 517 459	3 709 550	3 873 739	Total unités pondérées	4 615 004	5 284 359	5 478 780	5 750 574	<b>Coûts unitaire</b>	<b>0.71</b>	<b>0.67</b>	<b>0.68</b>	<b>0.67</b>	Coûts unitaire régional	0.77	0.74	0.72	0.70	Coûts unitaire provincial	0.76	0.75	0.75	0.73	<b>Explication des indicateurs financiers</b> 1- Taux horaire = page650 ligne7colonne4 / colonne3 2- Unités pondérées / Heures travaillées = page650 ligne28colonne3 / ligne7colonne3 3- Procédures / Heures travaillées = page650 ligne30colonne3 / ligne7colonne3 4- Unités pondérées / Procédures = page650 ligne28colonne3 / ligne30colonne3 5- Coûts Hrs. travaillées / Unités pondérées = page650 ligne7colonne3 / ligne30colonne3 6- Charges et av. sociaux / Unités pondérées = page650 ligne10colonne4 + ligne11colonne4 / ligne28colonne3 7- Total autres charges / Unités pondérées = page650 ligne23colonne3 / ligne30colonne3 Comprend les services achetés ainsi que les fournitures et autres charges. 8- Ajustements / Unités pondérées = page650 ligne23colonne4 / ligne28colonne3 9- Coûts Bruts Ajustés / Unités pondérées = page650 ligne17colonne4 – ligne23colonne 4 / ligne28colonne3											
	2000-2001	2001-2002	2002-2003	2003-2004																																															
Nombre de test réalisés sur place	197	281	175	197																																															
Coûts directs bruts ajustés	3 255 856	3 517 459	3 709 550	3 873 739																																															
Total unités pondérées	4 615 004	5 284 359	5 478 780	5 750 574																																															
<b>Coûts unitaire</b>	<b>0.71</b>	<b>0.67</b>	<b>0.68</b>	<b>0.67</b>																																															
Coûts unitaire régional	0.77	0.74	0.72	0.70																																															
Coûts unitaire provincial	0.76	0.75	0.75	0.73																																															
<b>Banque de sang : Associé</b>						<b>Informatisation : MédiSolution</b>																																													

**Tableau de bord de gestion  
Laboratoire de biologie médicale**

<b>Région</b>	<b>Établissement</b>	<b>Classe</b>	<b>Ville</b>	<b>Responsable</b>
Chaudières-Appalaches (12)	CENTRE DE SANTÉ ET DE SERVICES SOCIAUX DE LA RÉGION DE THETFORD (1104-4492)	31	THETFORD-MINES	M. Christian Mercier 418-338-7777 (# 4032)

Sous-centre d'activité	Nombre de procédure					Indicateurs financiers									Indicateurs d'utilisation de service																																				
	2002-2003	2003-2004			Achats	1- Taux horaire	2- Unités pondérées / Hrs. trav.	3- Procédures / Hrs. trav.	4- Unit. Pond / procédures	5- Salaires / Unit. pond.	6- Charges / Unit. pond.	7- Autre charges / Unit. Pond.	8- ajustements / Unit. pond.	9- coûts br. ajus. / Unit. pond.	2002-2003	2003-2004	Moyenne provinciale																																		
		Total	Production sur place																																																
		Établissement	Ventes																																																
6601 B.Sang	7 245	7 491	7 489	2	-	26.96	34.7	5.0	6.9	0.78	0.24	0.62	0.00	1.64	1- % Urée / créatine	48.7%	34.8%	57.4%																																	
6604 Patho	6 628	6 867	6 329	-	538	23.93	75.4	2.6	29.2	0.32	0.10	0.31	0.03	0.70	2- % T4L / TSH	12.3%	12.4%	20.3%																																	
6605 Cyto	-	-	-	-	-	-	-	-	-	-	-	-	-	-	3- % Urines micr. / ur. exam. somm.	65.9%	61.3%	51.3%																																	
6606 Prél.	43 177	46 288	46 288	-	-	26.29	86.9	7.0	12.3	0.30	0.10	0.15	0.01	0.54	4- % Urines culture / ur. exam. somm.	49.3%	49.6%	50.4%																																	
6607 regroupés	498 510	534 109	517 056	-	17 053	26.05	76.2	20.2	3.8	0.34	0.15	0.34	0.06	0.77	5- % Diff. Man. / FSC	34.3%	36.7%	13.5%																																	
6608 Supra.	-	-	-	-	-	-	-	-	-	-	-	-	-	-	6- % Frottis orien / FSC	6.3%	7.3%	6.4%																																	
<b>6600 Total</b>	<b>555 560</b>	<b>594 755</b>	<b>577 162</b>	<b>2</b>	<b>17 591</b>	<b>25.97</b>	<b>75.9</b>	<b>16.4</b>	<b>4.6</b>	<b>0.34</b>	<b>0.14</b>	<b>0.31</b>	<b>0.05</b>	<b>0.75</b>	7- Nb. Lames / Cas cyto non gyn.	-	-	2.2																																	
6600 Total sans Prél.	512 383	548 467	530 874	2	17 591	25.91	74.1	17.9	4.1	0.35	0.15	0.34	0.05	0.79	8- Nb lames de routine / prélèvement chirurgical	2.9	3.3	3.7																																	
<table border="1"> <thead> <tr> <th></th> <th>2000-2001</th> <th>2001-2002</th> <th>2002-2003</th> <th>2003-2004</th> </tr> </thead> <tbody> <tr> <td>Nombre de test réalisés sur place</td> <td>155</td> <td>158</td> <td>154</td> <td>155</td> </tr> <tr> <td>Coûts directs bruts ajustés</td> <td>2 106 982</td> <td>2 076 945</td> <td>1 928 536</td> <td>2 027 315</td> </tr> <tr> <td>Total unités pondérées</td> <td>2 341 023</td> <td>2 381 022</td> <td>2 448 043</td> <td>2 711 258</td> </tr> <tr> <td><b>Coûts unitaire</b></td> <td><b>0.90</b></td> <td><b>0.87</b></td> <td><b>0.79</b></td> <td><b>0.75</b></td> </tr> <tr> <td>Coûts unitaire régional</td> <td>0.77</td> <td>0.74</td> <td>0.72</td> <td>0.70</td> </tr> <tr> <td>Coûts unitaire provincial</td> <td>0.76</td> <td>0.75</td> <td>0.75</td> <td>0.73</td> </tr> </tbody> </table>						2000-2001	2001-2002	2002-2003	2003-2004	Nombre de test réalisés sur place	155	158	154	155	Coûts directs bruts ajustés	2 106 982	2 076 945	1 928 536	2 027 315	Total unités pondérées	2 341 023	2 381 022	2 448 043	2 711 258	<b>Coûts unitaire</b>	<b>0.90</b>	<b>0.87</b>	<b>0.79</b>	<b>0.75</b>	Coûts unitaire régional	0.77	0.74	0.72	0.70	Coûts unitaire provincial	0.76	0.75	0.75	0.73	<b>Explication des indicateurs financiers</b> 1- Taux horaire = page650 ligne7colonne4 / colonne3 2- Unités pondérées / Heures travaillées = page650 ligne28colonne3 / ligne7colonne3 3- Procédures / Heures travaillées = page650 ligne30colonne3 / ligne7colonne3 4- Unités pondérées / Procédures = page650 ligne28colonne3 / ligne30colonne3 5- Coûts Hrs. travaillées / Unités pondérées = page650 ligne7colonne3 / ligne30colonne3 6- Charges et av. sociaux / Unités pondérées = page650 ligne10colonne4 + ligne11colonne4 / ligne28colonne3 7- Total autres charges / Unités pondérées = page650 ligne23colonne3 / ligne30colonne3 Comprend les services achetés ainsi que les fournitures et autres charges. 8- Ajustements / Unités pondérées = page650 ligne23colonne4 / ligne28colonne3 9- Coûts Bruts Ajustés / Unités pondérées = page650 ligne17colonne4 – ligne23colonne 4 / ligne28colonne3											
	2000-2001	2001-2002	2002-2003	2003-2004																																															
Nombre de test réalisés sur place	155	158	154	155																																															
Coûts directs bruts ajustés	2 106 982	2 076 945	1 928 536	2 027 315																																															
Total unités pondérées	2 341 023	2 381 022	2 448 043	2 711 258																																															
<b>Coûts unitaire</b>	<b>0.90</b>	<b>0.87</b>	<b>0.79</b>	<b>0.75</b>																																															
Coûts unitaire régional	0.77	0.74	0.72	0.70																																															
Coûts unitaire provincial	0.76	0.75	0.75	0.73																																															
<b>Banque de sang : Associé</b>						<b>Informatisation : MédiSolution</b>																																													

**Tableau de bord de gestion  
Laboratoire de biologie médicale**

<b>Région</b>	<b>Établissement</b>	<b>Classe</b>	<b>Ville</b>	<b>Responsable</b>
Chaudières-Appalaches (12)	CENTRE DE SANTÉ ET DE SERVICES SOCIAUX DE MONTMAGNY-L'ISLET (1104-4500)	31	MONTMAGNY	Mme Lola Couturier 418-248-0630 (# 5561)

Sous-centre d'activité	Nombre de procédure					Indicateurs financiers									Indicateurs d'utilisation de service																																				
	2002-2003	2003-2004			Achats	1- Taux horaire	2- Unités pondérées / Hrs. trav.	3- Procédures / Hrs. trav.	4- Unit. Pond / procédures	5- Salaires / Unit. pond.	6- Charges / Unit. pond.	7- Autre charges / Unit. Pond.	8- ajustements / Unit. pond.	9- coûts br. ajus. / Unit. pond.	2002-2003	2003-2004	Moyenne provinciale																																		
		Total	Production sur place																																																
		Établissement	Ventes																																																
6601 B.Sang	7 508	6 418	6 418	-	-	26.70	28.8	4.1	7.1	0.93	0.92	0.72	-	2.56	1- % Urée / créatine	9.8%	8.1%	57.4%																																	
6604 Patho	3 400	4 100	3 863	-	237	24.38	71.0	1.9	37.6	0.34	0.15	0.28	-	0.78	2- % T4L / TSH	16.9%	12.5%	20.3%																																	
6605 Cyto	506	847	847	-	-	-	-	-	-	-	-	-	-	-	3- % Urines micr. / ur. exam. somm.	26.4%	25.1%	51.3%																																	
6606 Prél.	72 753	107 366	107 366	-	-	22.02	84.9	10.1	8.4	0.26	0.10	0.10	-	0.46	4- % Urines culture / ur. exam. somm.	26.8%	25.4%	50.4%																																	
6607 regroupés	489 947	530 337	521 003	-	9 334	25.95	76.8	20.8	3.7	0.34	0.12	0.34	0.04	0.76	5- % Diff. Man. / FSC	16.5%	14.2%	13.5%																																	
6608 Supra.	-	-	-	-	-	-	-	-	-	-	-	-	-	-	6- % Frottis orien / FSC	4.4%	4.0%	6.4%																																	
6600 Total	574 114	649 068	639 497	-	9 571	24.97	76.5	16.5	4.6	0.33	0.13	0.28	0.03	0.71	7- Nb. Lames / Cas cyto non gyn.	2.7	2.1	2.2																																	
6600 Total sans Prél.	501 361	541 702	532 131	-	9 571	25.88	73.9	18.5	4.0	0.35	0.14	0.35	0.04	0.79	8- Nb lames de routine / prélèvement chirurgical	4.4	4.5	3.7																																	
<table border="1"> <thead> <tr> <th></th> <th>2000-2001</th> <th>2001-2002</th> <th>2002-2003</th> <th>2003-2004</th> </tr> </thead> <tbody> <tr> <td>Nombre de test réalisés sur place</td> <td>148</td> <td>139</td> <td>137</td> <td>148</td> </tr> <tr> <td>Coûts directs bruts ajustés</td> <td>2 068 025</td> <td>2 086 823</td> <td>2 069 871</td> <td>2 126 330</td> </tr> <tr> <td>Total unités pondérées</td> <td>2 007 219</td> <td>2 238 670</td> <td>2 499 399</td> <td>3 003 410</td> </tr> <tr> <td>Coûts unitaire</td> <td><b>1.03</b></td> <td><b>0.93</b></td> <td><b>0.83</b></td> <td><b>0.71</b></td> </tr> <tr> <td>Coûts unitaire régional</td> <td>0.77</td> <td>0.74</td> <td>0.72</td> <td>0.70</td> </tr> <tr> <td>Coûts unitaire provincial</td> <td>0.76</td> <td>0.75</td> <td>0.75</td> <td>0.73</td> </tr> </tbody> </table>						2000-2001	2001-2002	2002-2003	2003-2004	Nombre de test réalisés sur place	148	139	137	148	Coûts directs bruts ajustés	2 068 025	2 086 823	2 069 871	2 126 330	Total unités pondérées	2 007 219	2 238 670	2 499 399	3 003 410	Coûts unitaire	<b>1.03</b>	<b>0.93</b>	<b>0.83</b>	<b>0.71</b>	Coûts unitaire régional	0.77	0.74	0.72	0.70	Coûts unitaire provincial	0.76	0.75	0.75	0.73	<b>Explication des indicateurs financiers</b> 1- Taux horaire = page650 ligne7colonne4 / colonne3 2- Unités pondérées / Heures travaillées = page650 ligne28colonne3 / ligne7colonne3 3- Procédures / Heures travaillées = page650 ligne30colonne3 / ligne7colonne3 4- Unités pondérées / Procédures = page650 ligne28colonne3 / ligne30colonne3 5- Coûts Hrs. travaillées / Unités pondérées = page650 ligne7colonne3 / ligne30colonne3 6- Charges et av. sociaux / Unités pondérées = page650 ligne10colonne4 + ligne11colonne4 / ligne28colonne3 7- Total autres charges / Unités pondérées = page650 ligne23colonne3 / ligne30colonne3 Comprend les services achetés ainsi que les fournitures et autres charges. 8- Ajustements / Unités pondérées = page650 ligne23colonne4 / ligne28colonne3 9- Coûts Bruts Ajustés / Unités pondérées = page650 ligne17colonne4 – ligne23colonne 4 / ligne28colonne3											
	2000-2001	2001-2002	2002-2003	2003-2004																																															
Nombre de test réalisés sur place	148	139	137	148																																															
Coûts directs bruts ajustés	2 068 025	2 086 823	2 069 871	2 126 330																																															
Total unités pondérées	2 007 219	2 238 670	2 499 399	3 003 410																																															
Coûts unitaire	<b>1.03</b>	<b>0.93</b>	<b>0.83</b>	<b>0.71</b>																																															
Coûts unitaire régional	0.77	0.74	0.72	0.70																																															
Coûts unitaire provincial	0.76	0.75	0.75	0.73																																															
<b>Banque de sang : Associé</b>					<b>Informatisation : MédiSolution</b>																																														

**Tableau de bord de gestion  
Laboratoire de biologie médicale**

<b>Région</b>	<b>Établissement</b>	<b>Classe</b>	<b>Ville</b>	<b>Responsable</b>
Chaudières-Appalaches (12)	CENTRE DE SANTÉ ET DE SERVICES SOCIAUX DU GRAND LITTORAL (1104-4518)	20	CHARNY	Francine Tremblay 418-832-2993 (# 1086)

Sous-centre d'activité	Nombre de procédure					Indicateurs financiers									Indicateurs d'utilisation de service			
	2002-2003	2003-2004				1- Taux horaire	2- Unités pondérées s / Hrs. trav.	3- Procédure s / Hrs. trav.	4- Unit. Pond / procédure s	5- Salaires / Unit. pond.	6- Charges / Unit. pond.	7- Autre charges / Unit. Pond.	8- ajustemen ts / Unit. pond.	9- coûts br. ajus. / Unit. pond.	2002- 2003	2003- 2004	Moyenne provinciale	
		Total	Production sur place		Achats													
			Établissement	Ventes														
6601 B.Sang	1 292	1 436	1 141	295	-	-	-	-	-	-	-	-	-	1- % Urée / créatine	57.1%	62.7%	57.4%	
6604 Patho	5 745	2 757	-	-	2 757	-	-	-	-	-	-	-	-	2- % T4L / TSH	-	16.1%	20.3%	
6605 Cyto	-	159 259	-	-	159259	-	-	-	-	-	-	-	-	3- % Urines micr. / ur. exam. somm.	61.7%	59.6%	51.3%	
6606 Prél.	119 078	128 286	128 161	125	-	23.15	87.3	10.9	8.0	0.27	0.12	0.17	-	0.55	4- % Urines culture / ur. exam. somm.	45.0%	47.9%	50.4%
6607 regroupés	394 608	257 931	208 278	1 882	47 771	25.33	125.4	33.4	3.8	0.20	0.09	0.37	-	0.67	5- % Diff. Man. / FSC	17.9%	16.2%	13.5%
6608 Supra.	-	-	-	-	-	-	-	-	-	-	-	-	-	-	6- % Frottis orien / FSC	5.0%	5.1%	6.4%
6600 Total	520 723	549 669	337 580	2 302	209 787	24.27	106.8	22.5	4.8	0.23	0.10	0.30	-	0.63	7- Nb. Lames / Cas cyto non gyn.	-	-	2.2
6600 Total sans Prél.	401 645	421 383	209 419	2 177	209 787	25.33	125.4	33.4	3.8	0.20	0.09	0.39	-	0.68	8- Nb lames de routine / prélèvement chirurgical	-	-	3.7
		<b>2000-2001</b>	<b>2001-2002</b>	<b>2002-2003</b>	<b>2003-2004</b>	<b>Explication des indicateurs financiers</b>												
Nombre de test réalisés sur place		91	87	87	91	1- Taux horaire = page650 ligne7colonne4 / colonne3												
Coûts directs bruts ajustés		1 283 471	1 466 937	1 579 540	1 651 298	2- Unités pondérées / Heures travaillées = page650 ligne28colonne3 / ligne7colonne3												
Total unités pondérées		2 232 108	2 332 622	2 447 034	2 622 896	3- Procédures / Heures travaillées = page650 ligne30colonne3 / ligne7colonne3												
Coûts unitaire		<b>0.58</b>	<b>0.63</b>	<b>0.65</b>	<b>0.63</b>	4- Unités pondérées / Procédures = page650 ligne28colonne3 / ligne30colonne3												
Coûts unitaire régional		0.77	0.74	0.72	0.70	5- Coûts Hrs. travaillées / Unités pondérées = page650 ligne7colonne3 / ligne30colonne3												
Coûts unitaire provincial		0.76	0.75	0.75	0.73	6- Charges et av. sociaux / Unités pondérées = page650 ligne10colonne4 + ligne11colonne4 / ligne28colonne3												
						7-Total autres charges / Unités pondérées = page650 ligne23colonne3 / ligne30colonne3 Comprend les services achetés ainsi que les fournitures et autres charges.												
						8-Ajustements / Unités pondérées = page650 ligne23colonne4 / ligne28colonne3												
						9-Coûts Bruts Ajustés / Unités pondérées = page650 ligne17colonne4 – ligne23colonne 4 / ligne28colonne3												
<b>Banque de sang :</b>						<b>Informatisation : Omnitech Labs</b>												

**Tableau de bord de gestion  
Laboratoire de biologie médicale**

<b>Région</b>	<b>Établissement</b>	<b>Classe</b>	<b>Ville</b>	<b>Responsable</b>
Chaudières-Appalaches (12)	HÔTEL-DIEU DE LÉVIS (1159-1419)	31	LÉVIS	Mme France Gaulin 418-835-7121 (# 3305)

Sous-centre d'activité	Nombre de procédure					Indicateurs financiers									Indicateurs d'utilisation de service																																				
	2002-2003	2003-2004			Achats	1- Taux horaire	2- Unités pondérées / Hrs. trav.	3- Procédures / Hrs. trav.	4- Unit. Pond / procédures	5- Salaires / Unit. pond.	6- Charges / Unit. pond.	7- Autre charges / Unit. Pond.	8- ajustements / Unit. pond.	9- coûts br. ajus. / Unit. pond.	2002-2003	2003-2004	Moyenne provinciale																																		
		Total	Production sur place																																																
		Établissement	Ventes																																																
6601 B.Sang	49 638	52 122	46 493	5 629	-	26.97	36.8	4.7	7.8	0.73	0.27	0.48	0.32	1.16	1- % Urée / créatine	68.0%	67.2%	57.4%																																	
6604 Patho	21 502	21 729	18 321	2 508	900	22.11	50.0	1.4	36.1	0.44	0.17	0.24	0.01	0.84	2- % T4L / TSH	26.3%	22.6%	20.3%																																	
6605 Cyto	31 534	33 044	31 346	1 698	-	25.76	35.3	3.9	8.9	0.73	0.33	0.04	-	1.10	3- % Urines micr. / ur. exam. somm.	37.5%	37.1%	51.3%																																	
6606 Prél.	52 567	52 109	52 109	-	-	22.76	<b>46.5</b>	<b>4.6</b>	10.1	0.49	0.22	0.15	-	0.85	4- % Urines culture / ur. exam. somm.	43.0%	41.4%	50.4%																																	
6607 regroupés	1 676 270	1 782 663	1 701 204	67 689	13 770	24.05	89.0	21.9	4.1	0.27	0.11	0.27	0.00	0.64	5- % Diff. Man. / FSC	18.4%	20.9%	13.5%																																	
6608 Supra.	-	-	-	-	-	-	-	-	-	-	-	-	-	-	6- % Frottis orien / FSC	4.2%	3.1%	6.4%																																	
<b>6600 Total</b>	<b>1 831 511</b>	<b>1 941 667</b>	<b>1 849 473</b>	<b>77 524</b>	<b>14 670</b>	<b>24.06</b>	<b>72.4</b>	<b>15.2</b>	<b>4.8</b>	<b>0.33</b>	<b>0.14</b>	<b>0.26</b>	<b>0.02</b>	<b>0.71</b>	7- Nb. Lames / Cas cyto non gyn.	1.7	1.6	2.2																																	
6600 Total sans Prél.	1 778 944	1 889 558	1 797 364	77 524	14 670	24.18	75.0	16.2	4.6	0.32	0.13	0.27	0.02	0.70	8- Nb lames de routine / prélèvement chirurgical	3.3	3.3	3.7																																	
<table border="1"> <thead> <tr> <th></th> <th>2000-2001</th> <th>2001-2002</th> <th>2002-2003</th> <th>2003-2004</th> </tr> </thead> <tbody> <tr> <td>Nombre de test réalisés sur place</td> <td>270</td> <td>264</td> <td>261</td> <td>270</td> </tr> <tr> <td>Coûts directs bruts ajustés</td> <td>5 422 464</td> <td>5 877 142</td> <td>6 092 350</td> <td>6 567 696</td> </tr> <tr> <td>Total unités pondérées</td> <td>7 102 508</td> <td>7 944 480</td> <td>8 446 711</td> <td>9 249 491</td> </tr> <tr> <td><b>Coûts unitaire</b></td> <td><b>0.76</b></td> <td><b>0.74</b></td> <td><b>0.72</b></td> <td><b>0.71</b></td> </tr> <tr> <td>Coûts unitaire régional</td> <td>0.77</td> <td>0.74</td> <td>0.72</td> <td>0.70</td> </tr> <tr> <td>Coûts unitaire provincial</td> <td>0.76</td> <td>0.75</td> <td>0.75</td> <td>0.73</td> </tr> </tbody> </table>						2000-2001	2001-2002	2002-2003	2003-2004	Nombre de test réalisés sur place	270	264	261	270	Coûts directs bruts ajustés	5 422 464	5 877 142	6 092 350	6 567 696	Total unités pondérées	7 102 508	7 944 480	8 446 711	9 249 491	<b>Coûts unitaire</b>	<b>0.76</b>	<b>0.74</b>	<b>0.72</b>	<b>0.71</b>	Coûts unitaire régional	0.77	0.74	0.72	0.70	Coûts unitaire provincial	0.76	0.75	0.75	0.73	<b>Explication des indicateurs financiers</b> 1- Taux horaire = page650 ligne7colonne4 / colonne3 2- Unités pondérées / Heures travaillées = page650 ligne28colonne3 / ligne7colonne3 3- Procédures / Heures travaillées = page650 ligne30colonne3 / ligne7colonne3 4- Unités pondérées / Procédures = page650 ligne28colonne3 / ligne30colonne3 5- Coûts Hrs. travaillées / Unités pondérées = page650 ligne7colonne3 / ligne30colonne3 6- Charges et av. sociaux / Unités pondérées = page650 ligne10colonne4 + ligne11colonne4 / ligne28colonne3 7- Total autres charges / Unités pondérées = page650 ligne23colonne3 / ligne30colonne3 Comprend les services achetés ainsi que les fournitures et autres charges. 8- Ajustements / Unités pondérées = page650 ligne23colonne4 / ligne28colonne3 9- Coûts Bruts Ajustés / Unités pondérées = page650 ligne17colonne4 – ligne23colonne 4 / ligne28colonne3											
	2000-2001	2001-2002	2002-2003	2003-2004																																															
Nombre de test réalisés sur place	270	264	261	270																																															
Coûts directs bruts ajustés	5 422 464	5 877 142	6 092 350	6 567 696																																															
Total unités pondérées	7 102 508	7 944 480	8 446 711	9 249 491																																															
<b>Coûts unitaire</b>	<b>0.76</b>	<b>0.74</b>	<b>0.72</b>	<b>0.71</b>																																															
Coûts unitaire régional	0.77	0.74	0.72	0.70																																															
Coûts unitaire provincial	0.76	0.75	0.75	0.73																																															
<b>Banque de sang : Désigné</b>						<b>Informatisation : Bell Canada</b>																																													

**Tableau de bord de gestion  
Laboratoire de biologie médicale**

<b>Région</b>	<b>Établissement</b>	<b>Classe</b>	<b>Ville</b>	<b>Responsable</b>
Laval (13)	CENTRE DE SANTÉ ET DE SERVICES SOCIAUX DE LAVAL (1104-4344)	31	LAVAL	M. Gilbert Cerat 450-668-1010 (# 2334)

Sous-centre d'activité	Nombre de procédure					Indicateurs financiers									Indicateurs d'utilisation de service																																				
	2002-2003	2003-2004			Achats	1- Taux horaire	2- Unités pondérées / Hrs. trav.	3- Procédure s / Hrs. trav.	4- Unit. Pond / procédures	5- Salaires / Unit. pond.	6- Charges / Unit. pond.	7- Autre charges / Unit. Pond.	8- ajustements / Unit. pond.	9- coûts br. ajus. / Unit. pond.	2002-2003	2003-2004	Moyenne provinciale																																		
		Total	Production sur place																																																
		Établissement	Ventes																																																
6601 B.Sang	10 017	45 524	45 524	-	-	25.30	<b>26.7</b>	<b>3.6</b>	7.4	0.95	0.32	0.34	0.11	1.50	1- % Urée / créatine	44.4%	43.6%	57.4%																																	
6604 Patho	33 468	35 754	35 456	94	204	22.15	55.9	1.3	42.2	0.40	0.17	0.16	-	0.73	2- % T4L / TSH	17.5%	16.0%	20.3%																																	
6605 Cyto	58 535	59 349	59 341	8	-	24.23	34.1	3.7	9.3	0.71	0.36	0.07	-	1.14	3- % Urines micr. / ur. exam. somm.	57.0%	56.4%	51.3%																																	
6606 Prél.	129 489	74 106	74 106	-	-	26.61	<b>60.6</b>	<b>5.9</b>	10.2	0.44	0.20	0.07	-	0.72	4- % Urines culture / ur. exam. somm.	57.6%	55.3%	50.4%																																	
6607 regroupés	2 585 757	2 839 206	2 803 142	27 337	8 727	25.66	95.3	24.7	3.9	0.27	0.11	0.22	0.02	0.58	5- % Diff. Man. / FSC	7.0%	3.1%	13.5%																																	
6608 Supra.	-	-	-	-	-	-	-	-	-	-	-	-	-	-	6- % Frottis orien / FSC	7.2%	8.8%	6.4%																																	
6600 Total	2 817 266	3 053 939	3 017 569	27 439	8 931	25.06	76.9	16.6	4.6	0.33	0.13	0.21	0.02	0.65	7- Nb. Lames / Cas cyto non gyn.	2.6	2.4	2.2																																	
6600 Total sans Prél.	2 687 777	2 979 833	2 943 463	27 439	8 931	24.94	78.2	17.5	4.5	0.32	0.13	0.21	0.02	0.65	8- Nb lames de routine / prélèvement chirurgical	3.4	3.5	3.7																																	
<table border="1"> <thead> <tr> <th></th> <th>2000-2001</th> <th>2001-2002</th> <th>2002-2003</th> <th>2003-2004</th> </tr> </thead> <tbody> <tr> <td>Nombre de test réalisés sur place</td> <td>284</td> <td>271</td> <td>275</td> <td>284</td> </tr> <tr> <td>Coûts directs bruts ajustés</td> <td>8 421 728</td> <td>8 396 850</td> <td>8 569 328</td> <td>9 196 792</td> </tr> <tr> <td>Total unités pondérées</td> <td>13 317 892</td> <td>12 552 863</td> <td>13 026 743</td> <td>14 162 255</td> </tr> <tr> <td>Coûts unitaire</td> <td><b>0.63</b></td> <td><b>0.67</b></td> <td><b>0.66</b></td> <td><b>0.65</b></td> </tr> <tr> <td>Coûts unitaire régional</td> <td>0.63</td> <td>0.67</td> <td>0.66</td> <td>0.65</td> </tr> <tr> <td>Coûts unitaire provincial</td> <td>0.76</td> <td>0.75</td> <td>0.75</td> <td>0.73</td> </tr> </tbody> </table>						2000-2001	2001-2002	2002-2003	2003-2004	Nombre de test réalisés sur place	284	271	275	284	Coûts directs bruts ajustés	8 421 728	8 396 850	8 569 328	9 196 792	Total unités pondérées	13 317 892	12 552 863	13 026 743	14 162 255	Coûts unitaire	<b>0.63</b>	<b>0.67</b>	<b>0.66</b>	<b>0.65</b>	Coûts unitaire régional	0.63	0.67	0.66	0.65	Coûts unitaire provincial	0.76	0.75	0.75	0.73	<b>Explication des indicateurs financiers</b> 1- Taux horaire = page650 ligne7colonne4 / colonne3 2- Unités pondérées / Heures travaillées = page650 ligne28colonne3 / ligne7colonne3 3- Procédures / Heures travaillées = page650 ligne30colonne3 / ligne7colonne3 4- Unités pondérées / Procédures = page650 ligne28colonne3 / ligne30colonne3 5- Coûts Hrs. travaillées / Unités pondérées = page650 ligne7colonne3 / ligne30colonne3 6- Charges et av. sociaux / Unités pondérées = page650 ligne10colonne4 + ligne11colonne4 / ligne28colonne3 7- Total autres charges / Unités pondérées = page650 ligne23colonne3 / ligne30colonne3 Comprend les services achetés ainsi que les fournitures et autres charges. 8- Ajustements / Unités pondérées = page650 ligne23colonne4 / ligne28colonne3 9- Coûts Bruts Ajustés / Unités pondérées = page650 ligne17colonne4 – ligne23colonne 4 / ligne28colonne3											
	2000-2001	2001-2002	2002-2003	2003-2004																																															
Nombre de test réalisés sur place	284	271	275	284																																															
Coûts directs bruts ajustés	8 421 728	8 396 850	8 569 328	9 196 792																																															
Total unités pondérées	13 317 892	12 552 863	13 026 743	14 162 255																																															
Coûts unitaire	<b>0.63</b>	<b>0.67</b>	<b>0.66</b>	<b>0.65</b>																																															
Coûts unitaire régional	0.63	0.67	0.66	0.65																																															
Coûts unitaire provincial	0.76	0.75	0.75	0.73																																															
<b>Banque de sang : Désigné</b>						<b>Informatisation : Bell Canada</b>																																													

**Tableau de bord de gestion  
Laboratoire de biologie médicale**

<b>Région</b>	<b>Établissement</b>	<b>Classe</b>	<b>Ville</b>	<b>Responsable</b>
Lanaudière (14)	CENTRE DE SANTÉ ET DE SERVICES SOCIAUX DU NORD DE LANAUDIÈRE (1104-4435)	31	ST-CHARLES-BORROMÉE	Mme Isabelle Venne 450-759-8222 (# 2608)

Sous-centre d'activité	Nombre de procédure					Indicateurs financiers									Indicateurs d'utilisation de service																																				
	2002-2003	2003-2004			Achats	1- Taux horaire	2- Unités pondérées s / Hrs. trav.	3- Procédure s / Hrs. trav.	4- Unit. Pond / procédure s	5- Salaires / Unit. pond.	6- Charges / Unit. pond.	7- Autre charges / Unit. Pond.	8- ajustemen ts / Unit. pond.	9- coûts br. ajus. / Unit. pond.	2002- 2003	2003- 2004	Moyenne provinciale																																		
		Total	Production sur place																																																
		Établissement	Ventes																																																
6601 B.Sang	36 020	39 057	39 057	-	-	25.16	30.1	5.0	6.0	0.84	0.31	0.31	0.25	1.21	1- % Urée / créatine	23.2%	23.8%	57.4%																																	
6604 Patho	18 639	19 699	19 492	7	200	23.42	66.4	1.3	53.1	0.35	0.16	0.19	0.02	0.68	2- % T4L / TSH	17.2%	15.8%	20.3%																																	
6605 Cyto	32 387	33 778	33 690	88	-	24.74	30.3	3.4	9.0	0.82	0.49	0.12	0.03	1.39	3- % Urines micr. / ur. exam. somm.	50.4%	49.3%	51.3%																																	
6606 Prél.	59 908	74 827	74 827	-	-	21.45	105.7	10.4	10.2	0.20	0.07	0.07	-	0.35	4- % Urines culture / ur. exam. somm.	47.8%	55.4%	50.4%																																	
6607 regroupés	1 674 345	1 802 863	1 789 520	2 707	10 636	24.70	99.8	26.1	3.8	0.25	0.10	0.28	0.01	0.61	5- % Diff. Man. / FSC	20.5%	20.9%	13.5%																																	
6608 Supra.	-	-	-	-	-	-	-	-	-	-	-	-	-	-	6- % Frottis orien / FSC	-	-	6.4%																																	
6600 Total	1 821 299	1 970 224	1 956 586	2 802	10 836	24.34	84.1	17.9	4.7	0.29	0.12	0.24	0.02	0.64	7- Nb. Lames / Cas cyto non gyn.	2.2	2.1	2.2																																	
6600 Total sans Prél.	1 761 391	1 895 397	1 881 759	2 802	10 836	24.54	82.6	18.4	4.5	0.30	0.13	0.26	0.02	0.66	8- Nb lames de routine / prélèvement chirurgical	4.4	4.4	3.7																																	
<table border="1"> <thead> <tr> <th></th> <th>2000-2001</th> <th>2001-2002</th> <th>2002-2003</th> <th>2003-2004</th> </tr> </thead> <tbody> <tr> <td>Nombre de test réalisés sur place</td> <td>246</td> <td>241</td> <td>242</td> <td>246</td> </tr> <tr> <td>Coûts directs bruts ajustés</td> <td>4 945 625</td> <td>5 238 365</td> <td>5 488 062</td> <td>5 907 348</td> </tr> <tr> <td>Total unités pondérées</td> <td>7 616 269</td> <td>8 317 339</td> <td>8 383 451</td> <td>9 252 896</td> </tr> <tr> <td>Coûts unitaire</td> <td><b>0.65</b></td> <td><b>0.63</b></td> <td><b>0.65</b></td> <td><b>0.64</b></td> </tr> <tr> <td>Coûts unitaire régional</td> <td>0.65</td> <td>0.63</td> <td>0.64</td> <td>0.62</td> </tr> <tr> <td>Coûts unitaire provincial</td> <td>0.76</td> <td>0.75</td> <td>0.75</td> <td>0.73</td> </tr> </tbody> </table>						2000-2001	2001-2002	2002-2003	2003-2004	Nombre de test réalisés sur place	246	241	242	246	Coûts directs bruts ajustés	4 945 625	5 238 365	5 488 062	5 907 348	Total unités pondérées	7 616 269	8 317 339	8 383 451	9 252 896	Coûts unitaire	<b>0.65</b>	<b>0.63</b>	<b>0.65</b>	<b>0.64</b>	Coûts unitaire régional	0.65	0.63	0.64	0.62	Coûts unitaire provincial	0.76	0.75	0.75	0.73	<b>Explication des indicateurs financiers</b> 1- Taux horaire = page650 ligne7colonne4 / colonne3 2- Unités pondérées / Heures travaillées = page650 ligne28colonne3 / ligne7colonne3 3- Procédures / Heures travaillées = page650 ligne30colonne3 / ligne7colonne3 4- Unités pondérées / Procédures = page650 ligne28colonne3 / ligne30colonne3 5- Coûts Hrs. travaillées / Unités pondérées = page650 ligne7colonne3 / ligne30colonne3 6- Charges et av. sociaux / Unités pondérées = page650 ligne10colonne4 + ligne11colonne4 / ligne28colonne3 7- Total autres charges / Unités pondérées = page650 ligne23colonne3 / ligne30colonne3 Comprend les services achetés ainsi que les fournitures et autres charges. 8- Ajustements / Unités pondérées = page650 ligne23colonne4 / ligne28colonne3 9- Coûts Bruts Ajustés / Unités pondérées = page650 ligne17colonne4 – ligne23colonne 4 / ligne28colonne3											
	2000-2001	2001-2002	2002-2003	2003-2004																																															
Nombre de test réalisés sur place	246	241	242	246																																															
Coûts directs bruts ajustés	4 945 625	5 238 365	5 488 062	5 907 348																																															
Total unités pondérées	7 616 269	8 317 339	8 383 451	9 252 896																																															
Coûts unitaire	<b>0.65</b>	<b>0.63</b>	<b>0.65</b>	<b>0.64</b>																																															
Coûts unitaire régional	0.65	0.63	0.64	0.62																																															
Coûts unitaire provincial	0.76	0.75	0.75	0.73																																															
<b>Banque de sang : Désigné</b>						<b>Informatisation : Bell Canada</b>																																													

**Tableau de bord de gestion  
Laboratoire de biologie médicale**

<b>Région</b> Lanaudière (14)	<b>Établissement</b> CENTRE DE SANTÉ ET DE SERVICES SOCIAUX DU SUD DE LANAUDIÈRE (1104-4203)	<b>Classe</b> 31	<b>Ville</b> TERREBONNE-LACHENAIE	<b>Responsable</b> M. Richard Charrette 450-654-7525 (# 43444)
----------------------------------	--	---------------------	--------------------------------------	--

Sous-centre d'activité	Nombre de procédure					Indicateurs financiers									Indicateurs d'utilisation de service																																				
	2002-2003	2003-2004			Achats	1- Taux horaire	2- Unités pondérées / Hrs. trav.	3- Procédures / Hrs. trav.	4- Unit. Pond / procédures	5- Salaires / Unit. pond.	6- Charges / Unit. pond.	7- Autre charges / Unit. Pond.	8- ajustements / Unit. pond.	9- coûts br. ajus. / Unit. pond.	2002-2003	2003-2004	Moyenne provinciale																																		
		Total	Production sur place																																																
Établissement	Ventes																																																		
6601 B.Sang	21 776	22 656	22 656	-	-	25.63	30.5	4.3	7.1	0.84	0.29	0.65	0.43	1.35	1- % Urée / créatine	42.3%	47.6%	57.4%																																	
6604 Patho	13 324	14 328	14 234	-	94	23.33	64.7	1.6	41.7	0.36	0.17	0.22	-	0.75	2- % T4L / TSH	12.2%	11.3%	20.3%																																	
6605 Cyto	28 114	30 911	-	-	30911	23.04	<b>28.6</b>	3.3	8.7	0.81	0.35	0.12	-	1.28	3- % Urines micr. / ur. exam. somm.	53.1%	55.9%	51.3%																																	
6606 Prél.	4 129	17 934	17 934	-	-	21.65	<b>29.3</b>	<b>2.9</b>	10.0	0.74	0.22	0.85	0.81	1.01	4- % Urines culture / ur. exam. somm.	50.5%	48.6%	50.4%																																	
6607 regroupés	1 588 133	1 871 844	1 854 488	3 760	13 596	25.02	121.4	34.6	3.5	0.21	0.09	0.25	0.01	0.53	5- % Diff. Man. / FSC	26.2%	26.8%	13.5%																																	
6608 Supra.	-	-	-	-	-	-	-	-	-	-	-	-	-	-	6- % Frottis orien / FSC	-	-	6.4%																																	
<b>6600 Total</b>	<b>1 655 476</b>	<b>1 957 673</b>	<b>1 909 312</b>	<b>3 760</b>	<b>44 601</b>	<b>24.42</b>	<b>92.9</b>	<b>23.4</b>	<b>4.0</b>	<b>0.26</b>	<b>0.11</b>	<b>0.27</b>	<b>0.04</b>	<b>0.60</b>	7- Nb. Lames / Cas cyto non gyn.	2.0	-	2.2																																	
6600 Total sans Prél.	1 651 347	1 939 739	1 891 378	3 760	44 601	24.64	97.9	25.0	3.9	0.25	0.11	0.25	0.02	0.59	8- Nb lames de routine / prélèvement chirurgical	3.4	3.4	3.7																																	
<table border="1"> <thead> <tr> <th></th> <th>2000-2001</th> <th>2001-2002</th> <th>2002-2003</th> <th>2003-2004</th> </tr> </thead> <tbody> <tr> <td>Nombre de test réalisés sur place</td> <td>221</td> <td>212</td> <td>229</td> <td>221</td> </tr> <tr> <td>Coûts directs bruts ajustés</td> <td>3 733 306</td> <td>3 891 501</td> <td>4 223 462</td> <td>4 639 514</td> </tr> <tr> <td>Total unités pondérées</td> <td>5 710 470</td> <td>6 086 118</td> <td>6 718 285</td> <td>7 755 854</td> </tr> <tr> <td><b>Coûts unitaire</b></td> <td><b>0.65</b></td> <td><b>0.64</b></td> <td><b>0.63</b></td> <td><b>0.60</b></td> </tr> <tr> <td>Coûts unitaire régional</td> <td>0.65</td> <td>0.63</td> <td>0.64</td> <td>0.62</td> </tr> <tr> <td>Coûts unitaire provincial</td> <td>0.76</td> <td>0.75</td> <td>0.75</td> <td>0.73</td> </tr> </tbody> </table>						2000-2001	2001-2002	2002-2003	2003-2004	Nombre de test réalisés sur place	221	212	229	221	Coûts directs bruts ajustés	3 733 306	3 891 501	4 223 462	4 639 514	Total unités pondérées	5 710 470	6 086 118	6 718 285	7 755 854	<b>Coûts unitaire</b>	<b>0.65</b>	<b>0.64</b>	<b>0.63</b>	<b>0.60</b>	Coûts unitaire régional	0.65	0.63	0.64	0.62	Coûts unitaire provincial	0.76	0.75	0.75	0.73	<b>Explication des indicateurs financiers</b> 1- Taux horaire = page650 ligne7colonne4 / colonne3 2- Unités pondérées / Heures travaillées = page650 ligne28colonne3 / ligne7colonne3 3- Procédures / Heures travaillées = page650 ligne30colonne3 / ligne7colonne3 4- Unités pondérées / Procédures = page650 ligne28colonne3 / ligne30colonne3 5- Coûts Hrs. travaillées / Unités pondérées = page650 ligne7colonne3 / ligne30colonne3 6- Charges et av. sociaux / Unités pondérées = page650 ligne10colonne4 + ligne11colonne4 / ligne28colonne3 7- Total autres charges / Unités pondérées = page650 ligne23colonne3 / ligne30colonne3 Comprend les services achetés ainsi que les fournitures et autres charges. 8- Ajustements / Unités pondérées = page650 ligne23colonne4 / ligne28colonne3 9- Coûts Bruts Ajustés / Unités pondérées = page650 ligne17colonne4 - ligne23colonne 4 / ligne28colonne3											
	2000-2001	2001-2002	2002-2003	2003-2004																																															
Nombre de test réalisés sur place	221	212	229	221																																															
Coûts directs bruts ajustés	3 733 306	3 891 501	4 223 462	4 639 514																																															
Total unités pondérées	5 710 470	6 086 118	6 718 285	7 755 854																																															
<b>Coûts unitaire</b>	<b>0.65</b>	<b>0.64</b>	<b>0.63</b>	<b>0.60</b>																																															
Coûts unitaire régional	0.65	0.63	0.64	0.62																																															
Coûts unitaire provincial	0.76	0.75	0.75	0.73																																															
<b>Banque de sang : Désigné</b>					<b>Informatisation : MédiSolution</b>																																														

**Tableau de bord de gestion  
Laboratoire de biologie médicale**

<b>Région</b>	<b>Établissement</b>	<b>Classe</b>	<b>Ville</b>	<b>Responsable</b>
Laurentides (15)	CENTRE DE SANTÉ ET DE SERVICES SOCIAUX D'ANTOINE-LABELLE (1104-4138)	31	MONT-LAURIER + L'ANNONCIATION	M. Jean Fortier 819-623-1234 (# 4232)

Sous-centre d'activité	Nombre de procédure					Indicateurs financiers									Indicateurs d'utilisation de service																																				
	2002-2003	2003-2004			Achats	1- Taux horaire	2- Unités pondérées / Hrs. trav.	3- Procédures / Hrs. trav.	4- Unit. Pond / procédures	5- Salaires / Unit. pond.	6- Charges / Unit. pond.	7- Autre charges / Unit. Pond.	8- ajustements / Unit. pond.	9- coûts br. ajus. / Unit. pond.	2002-2003	2003-2004	Moyenne provinciale																																		
		Total	Production sur place																																																
		Établissement	Ventes																																																
6601 B.Sang	3 945	5 682	5 676	6	-	25.62	95.7	14.1	6.8	0.27	0.19	0.41	-	0.87	1- % Urée / créatine	59.7%	59.4%	57.4%																																	
6604 Patho	1 503	2 487	-	-	2 487	18.54	1 251.5	29.9	41.9	0.01	0.01	0.89	-	0.91	2- % T4L / TSH	20.9%	22.8%	20.3%																																	
6605 Cyto	-	500	-	-	500	-	-	-	-	-	-	-	-	-	3- % Urines micr. / ur. exam. somm.	47.9%	47.6%	51.3%																																	
6606 Prél.	54 040	27 297	27 296	1	-	24.14	98.4	12.8	7.7	0.25	0.15	0.02	-	0.42	4- % Urines culture / ur. exam. somm.	37.0%	46.9%	50.4%																																	
6607 regroupés	518 267	605 815	592 559	4 657	8 599	25.38	<b>58.5</b>	18.0	3.2	0.43	0.21	0.37	0.06	0.95	5- % Diff. Man. / FSC	8.9%	6.1%	13.5%																																	
6608 Supra.	-	-	-	-	-	-	-	-	-	-	-	-	-	-	6- % Frottis orien / FSC	0.2%	0.8%	6.4%																																	
<b>6600 Total</b>	<b>577 755</b>	<b>641 781</b>	<b>625 531</b>	<b>4 664</b>	<b>11 586</b>	<b>25.22</b>	<b>66.3</b>	<b>17.4</b>	<b>3.8</b>	<b>0.38</b>	<b>0.19</b>	<b>0.33</b>	<b>0.05</b>	<b>0.85</b>	7- Nb. Lames / Cas cyto non gyn.	-	-	2.2																																	
6600 Total sans Prél.	523 715	614 484	598 235	4 663	11 586	25.36	62.1	18.0	3.4	0.41	0.20	0.39	0.06	0.94	8- Nb lames de routine / prélèvement chirurgical	-	-	3.7																																	
<table border="1"> <thead> <tr> <th></th> <th>2000-2001</th> <th>2001-2002</th> <th>2002-2003</th> <th>2003-2004</th> </tr> </thead> <tbody> <tr> <td>Nombre de test réalisés sur place</td> <td>153</td> <td>165</td> <td>151</td> <td>153</td> </tr> <tr> <td>Coûts directs bruts ajustés</td> <td>1 886 943</td> <td>1 863 144</td> <td>1 934 242</td> <td>2 084 456</td> </tr> <tr> <td>Total unités pondérées</td> <td>2 165 055</td> <td>2 257 779</td> <td>2 130 029</td> <td>2 444 609</td> </tr> <tr> <td><b>Coûts unitaire</b></td> <td><b>0.87</b></td> <td><b>0.83</b></td> <td><b>0.91</b></td> <td><b>0.85</b></td> </tr> <tr> <td>Coûts unitaire régional</td> <td>0.70</td> <td>0.68</td> <td>0.67</td> <td>0.68</td> </tr> <tr> <td>Coûts unitaire provincial</td> <td>0.76</td> <td>0.75</td> <td>0.75</td> <td>0.73</td> </tr> </tbody> </table>						2000-2001	2001-2002	2002-2003	2003-2004	Nombre de test réalisés sur place	153	165	151	153	Coûts directs bruts ajustés	1 886 943	1 863 144	1 934 242	2 084 456	Total unités pondérées	2 165 055	2 257 779	2 130 029	2 444 609	<b>Coûts unitaire</b>	<b>0.87</b>	<b>0.83</b>	<b>0.91</b>	<b>0.85</b>	Coûts unitaire régional	0.70	0.68	0.67	0.68	Coûts unitaire provincial	0.76	0.75	0.75	0.73	<b>Explication des indicateurs financiers</b> 1- Taux horaire = page650 ligne7colonne4 / colonne3 2- Unités pondérées / Heures travaillées = page650 ligne28colonne3 / ligne7colonne3 3- Procédures / Heures travaillées = page650 ligne30colonne3 / ligne7colonne3 4- Unités pondérées / Procédures = page650 ligne28colonne3 / ligne30colonne3 5- Coûts Hrs. travaillées / Unités pondérées = page650 ligne7colonne3 / ligne30colonne3 6- Charges et av. sociaux / Unités pondérées = page650 ligne10colonne4 + ligne11colonne4 / ligne28colonne3 7- Total autres charges / Unités pondérées = page650 ligne23colonne3 / ligne30colonne3 Comprend les services achetés ainsi que les fournitures et autres charges. 8- Ajustements / Unités pondérées = page650 ligne23colonne4 / ligne28colonne3 9- Coûts Bruts Ajustés / Unités pondérées = page650 ligne17colonne4 – ligne23colonne 4 / ligne28colonne3											
	2000-2001	2001-2002	2002-2003	2003-2004																																															
Nombre de test réalisés sur place	153	165	151	153																																															
Coûts directs bruts ajustés	1 886 943	1 863 144	1 934 242	2 084 456																																															
Total unités pondérées	2 165 055	2 257 779	2 130 029	2 444 609																																															
<b>Coûts unitaire</b>	<b>0.87</b>	<b>0.83</b>	<b>0.91</b>	<b>0.85</b>																																															
Coûts unitaire régional	0.70	0.68	0.67	0.68																																															
Coûts unitaire provincial	0.76	0.75	0.75	0.73																																															
<b>Banque de sang : Associé</b>					<b>Informatisation : Omnitech Labs</b>																																														

**Tableau de bord de gestion  
Laboratoire de biologie médicale**

<b>Région</b>	<b>Établissement</b>	<b>Classe</b>	<b>Ville</b>	<b>Responsable</b>
Laurentides (15)	CENTRE DE SANTÉ ET DE SERVICES SOCIAUX D'ARGENTEUIL (1350-8718)	31	LACHUTE	Mme Micheline Lamarche 450-562-3761 (# 5192)

Sous-centre d'activité	Nombre de procédure					Indicateurs financiers									Indicateurs d'utilisation de service																																				
	2002-2003	2003-2004				1- Taux horaire	2- Unités pondérées / Hrs. trav.	3- Procédures / Hrs. trav.	4- Unit. Pond / procédures	5- Salaires / Unit. pond.	6- Charges / Unit. pond.	7- Autre charges / Unit. Pond.	8- ajustements / Unit. pond.	9- coûts br. ajus. / Unit. pond.	2002-2003	2003-2004	Moyenne provinciale																																		
		Total	Production sur place		Achats																																														
		Établissement	Ventes																																																
6601 B.Sang	4 349	3 851	3 846	5	-	25.64	69.1	9.7	7.2	0.37	0.13	0.34	-	0.85	1- % Urée / créatine	91.5%	86.1%	57.4%																																	
6604 Patho	2 381	2 298	1 084	-	1 214	-	-	-	-	-	-	-	-	-	2- % T4L / TSH	10.3%	28.8%	20.3%																																	
6605 Cyto	348	298	298	-	-	-	-	-	-	-	-	-	-	-	3- % Urines micr. / ur. exam. somm.	64.0%	58.2%	51.3%																																	
6606 Prél.	28 984	30 961	30 960	1	-	25.75	73.4	8.3	8.9	0.35	0.13	0.06	-	0.54	4- % Urines culture / ur. exam. somm.	57.0%	57.9%	50.4%																																	
6607 regroupés	353 036	357 176	342 475	278	14 423	25.61	85.2	24.1	3.5	0.30	0.12	0.46	0.01	0.87	5- % Diff. Man. / FSC	11.1%	17.6%	13.5%																																	
6608 Supra.	-	2	2	-	-	-	-	-	-	-	-	-	-	-	6- % Frottis orien / FSC	-	-	6.4%																																	
<b>6600 Total</b>	<b>389 098</b>	<b>394 586</b>	<b>378 665</b>	<b>284</b>	<b>15 637</b>	<b>25.64</b>	<b>82.4</b>	<b>20.6</b>	<b>4.0</b>	<b>0.31</b>	<b>0.12</b>	<b>0.38</b>	<b>0.01</b>	<b>0.81</b>	7- Nb. Lames / Cas cyto non gyn.	-	-	2.2																																	
6600 Total sans Prél.	360 114	363 625	347 705	283	15 637	25.61	84.7	23.7	3.6	0.30	0.12	0.45	0.01	0.87	8- Nb lames de routine / prélèvement chirurgical	-	-	3.7																																	
<table border="1"> <thead> <tr> <th></th> <th>2000-2001</th> <th>2001-2002</th> <th>2002-2003</th> <th>2003-2004</th> </tr> </thead> <tbody> <tr> <td>Nombre de test réalisés sur place</td> <td>114</td> <td>104</td> <td>106</td> <td>114</td> </tr> <tr> <td>Coûts directs bruts ajustés</td> <td>1 278 707</td> <td>1 358 729</td> <td>1 303 879</td> <td>1 274 678</td> </tr> <tr> <td>Total unités pondérées</td> <td>1 467 127</td> <td>1 565 390</td> <td>1 586 733</td> <td>1 579 485</td> </tr> <tr> <td><b>Coûts unitaire</b></td> <td><b>0.87</b></td> <td><b>0.87</b></td> <td><b>0.82</b></td> <td><b>0.81</b></td> </tr> <tr> <td>Coûts unitaire régional</td> <td>0.70</td> <td>0.68</td> <td>0.67</td> <td>0.68</td> </tr> <tr> <td>Coûts unitaire provincial</td> <td>0.76</td> <td>0.75</td> <td>0.75</td> <td>0.73</td> </tr> </tbody> </table>						2000-2001	2001-2002	2002-2003	2003-2004	Nombre de test réalisés sur place	114	104	106	114	Coûts directs bruts ajustés	1 278 707	1 358 729	1 303 879	1 274 678	Total unités pondérées	1 467 127	1 565 390	1 586 733	1 579 485	<b>Coûts unitaire</b>	<b>0.87</b>	<b>0.87</b>	<b>0.82</b>	<b>0.81</b>	Coûts unitaire régional	0.70	0.68	0.67	0.68	Coûts unitaire provincial	0.76	0.75	0.75	0.73	<b>Explication des indicateurs financiers</b> 1- Taux horaire = page650 ligne7colonne4 / colonne3 2- Unités pondérées / Heures travaillées = page650 ligne28colonne3 / ligne7colonne3 3- Procédures / Heures travaillées = page650 ligne30colonne3 / ligne7colonne3 4- Unités pondérées / Procédures = page650 ligne28colonne3 / ligne30colonne3 5- Coûts Hrs. travaillées / Unités pondérées = page650 ligne7colonne3 / ligne30colonne3 6- Charges et av. sociaux / Unités pondérées = page650 ligne10colonne4 + ligne11colonne4 / ligne28colonne3 7- Total autres charges / Unités pondérées = page650 ligne23colonne3 / ligne30colonne3 Comprend les services achetés ainsi que les fournitures et autres charges. 8- Ajustements / Unités pondérées = page650 ligne23colonne4 / ligne28colonne3 9- Coûts Bruts Ajustés / Unités pondérées = page650 ligne17colonne4 – ligne23colonne 4 / ligne28colonne3											
	2000-2001	2001-2002	2002-2003	2003-2004																																															
Nombre de test réalisés sur place	114	104	106	114																																															
Coûts directs bruts ajustés	1 278 707	1 358 729	1 303 879	1 274 678																																															
Total unités pondérées	1 467 127	1 565 390	1 586 733	1 579 485																																															
<b>Coûts unitaire</b>	<b>0.87</b>	<b>0.87</b>	<b>0.82</b>	<b>0.81</b>																																															
Coûts unitaire régional	0.70	0.68	0.67	0.68																																															
Coûts unitaire provincial	0.76	0.75	0.75	0.73																																															
<b>Banque de sang : Associé</b>						<b>Informatisation : Omnitech Labs</b>																																													

**Tableau de bord de gestion  
Laboratoire de biologie médicale**

<b>Région</b>	<b>Établissement</b>	<b>Classe</b>	<b>Ville</b>	<b>Responsable</b>
Laurentides (15)	CENTRE DE SANTÉ ET DE SERVICES SOCIAUX DE SAINT-JÉRÔME (1104-4450)	31	SAINT-JÉRÔME	M. Claude Bigeault 450-431-8200 (# 2131)

Sous-centre d'activité	Nombre de procédure					Indicateurs financiers									Indicateurs d'utilisation de service																																				
	2002-2003	2003-2004			Achats	1- Taux horaire	2- Unités pondérées / Hrs. trav.	3- Procédure s / Hrs. trav.	4- Unit. Pond / procédures	5- Salaires / Unit. pond.	6- Charges / Unit. pond.	7- Autre charges / Unit. Pond.	8- ajustements / Unit. pond.	9- coûts br. ajus. / Unit. pond.	2002-2003	2003-2004	Moyenne provinciale																																		
		Total	Production sur place																																																
		Établissement	Ventes																																																
6601 B.Sang	35 262	39 656	39 366	290	-	25.20	27.9	<b>3.8</b>	7.4	0.90	0.33	0.42	0.43	1.23	1- % Urée / créatine	77.7%	77.3%	57.4%																																	
6604 Patho	25 723	25 972	17 588	8 119	265	23.10	58.1	1.2	47.3	0.40	0.15	0.19	0.01	0.73	2- % T4L / TSH	18.7%	18.0%	20.3%																																	
6605 Cyto	43 710	42 638	42 638	-	-	25.05	30.1	3.0	9.9	0.83	0.30	0.10	0.01	1.22	3- % Urines micr. / ur. exam. somm.	100.0%	88.4%	51.3%																																	
6606 Prél.	108 571	120 737	120 737	-	-	20.33	67.1	<b>6.6</b>	10.2	0.30	0.11	0.13	0.06	0.48	4- % Urines culture / ur. exam. somm.	42.3%	40.5%	50.4%																																	
6607 regroupés	2 202 489	2 370 645	2 317 366	36 880	16 399	24.18	107.1	27.5	3.9	0.23	0.10	0.27	0.02	0.58	5- % Diff. Man. / FSC	13.8%	13.5%	13.5%																																	
6608 Supra.	-	-	-	-	-	-	-	-	-	-	-	-	-	-	6- % Frottis orien / FSC	2.1%	2.7%	6.4%																																	
<b>6600 Total</b>	<b>2 415 755</b>	<b>2 599 648</b>	<b>2 537 695</b>	<b>45 289</b>	<b>16 664</b>	<b>23.71</b>	<b>82.6</b>	<b>17.3</b>	<b>4.8</b>	<b>0.29</b>	<b>0.12</b>	<b>0.25</b>	<b>0.03</b>	<b>0.62</b>	7- Nb. Lames / Cas cyto non gyn.	2.4	2.4	2.2																																	
6600 Total sans Prél.	2 307 184	2 478 911	2 416 958	45 289	16 664	24.18	84.8	18.8	4.5	0.29	0.12	0.26	0.02	0.63	8- Nb lames de routine / prélèvement chirurgical	3.9	4.0	3.7																																	
<table border="1"> <thead> <tr> <th></th> <th>2000-2001</th> <th>2001-2002</th> <th>2002-2003</th> <th>2003-2004</th> </tr> </thead> <tbody> <tr> <td>Nombre de test réalisés sur place</td> <td>277</td> <td>272</td> <td>264</td> <td>277</td> </tr> <tr> <td>Coûts directs bruts ajustés</td> <td>6 496 890</td> <td>6 998 908</td> <td>7 122 062</td> <td>7 676 933</td> </tr> <tr> <td>Total unités pondérées</td> <td>9 686 089</td> <td>10 916 681</td> <td>11 417 986</td> <td>12 411 333</td> </tr> <tr> <td><b>Coûts unitaire</b></td> <td><b>0.67</b></td> <td><b>0.64</b></td> <td><b>0.62</b></td> <td><b>0.62</b></td> </tr> <tr> <td>Coûts unitaire régional</td> <td>0.70</td> <td>0.68</td> <td>0.67</td> <td>0.68</td> </tr> <tr> <td>Coûts unitaire provincial</td> <td>0.76</td> <td>0.75</td> <td>0.75</td> <td>0.73</td> </tr> </tbody> </table>						2000-2001	2001-2002	2002-2003	2003-2004	Nombre de test réalisés sur place	277	272	264	277	Coûts directs bruts ajustés	6 496 890	6 998 908	7 122 062	7 676 933	Total unités pondérées	9 686 089	10 916 681	11 417 986	12 411 333	<b>Coûts unitaire</b>	<b>0.67</b>	<b>0.64</b>	<b>0.62</b>	<b>0.62</b>	Coûts unitaire régional	0.70	0.68	0.67	0.68	Coûts unitaire provincial	0.76	0.75	0.75	0.73	<b>Explication des indicateurs financiers</b> 1- Taux horaire = page650 ligne7colonne4 / colonne3 2- Unités pondérées / Heures travaillées = page650 ligne28colonne3 / ligne7colonne3 3- Procédures / Heures travaillées = page650 ligne30colonne3 / ligne7colonne3 4- Unités pondérées / Procédures = page650 ligne28colonne3 / ligne30colonne3 5- Coûts Hrs. travaillées / Unités pondérées = page650 ligne7colonne3 / ligne30colonne3 6- Charges et av. sociaux / Unités pondérées = page650 ligne10colonne4 + ligne11colonne4 / ligne28colonne3 7- Total autres charges / Unités pondérées = page650 ligne23colonne3 / ligne30colonne3 Comprend les services achetés ainsi que les fournitures et autres charges. 8- Ajustements / Unités pondérées = page650 ligne23colonne4 / ligne28colonne3 9- Coûts Bruts Ajustés / Unités pondérées = page650 ligne17colonne4 – ligne23colonne 4 / ligne28colonne3											
	2000-2001	2001-2002	2002-2003	2003-2004																																															
Nombre de test réalisés sur place	277	272	264	277																																															
Coûts directs bruts ajustés	6 496 890	6 998 908	7 122 062	7 676 933																																															
Total unités pondérées	9 686 089	10 916 681	11 417 986	12 411 333																																															
<b>Coûts unitaire</b>	<b>0.67</b>	<b>0.64</b>	<b>0.62</b>	<b>0.62</b>																																															
Coûts unitaire régional	0.70	0.68	0.67	0.68																																															
Coûts unitaire provincial	0.76	0.75	0.75	0.73																																															
<b>Banque de sang : Désigné</b>						<b>Informatisation : Bell Canada</b>																																													

**Tableau de bord de gestion  
Laboratoire de biologie médicale**

<b>Région</b>	<b>Établissement</b>	<b>Classe</b>	<b>Ville</b>	<b>Responsable</b>
Laurentides (15)	CENTRE DE SANTÉ ET DE SERVICES SOCIAUX DES SOMMETS (1104-4013)	31	STE-AGATHE DES MONTS	Mme Michelle Laganière 450-324-4000 (# 4342)

Sous-centre d'activité	Nombre de procédure					Indicateurs financiers									Indicateurs d'utilisation de service																																				
	2002-2003	2003-2004			Achats	1- Taux horaire	2- Unités pondérées s / Hrs. trav.	3- Procédure s / Hrs. trav.	4- Unit. Pond / procédure s	5- Salaires / Unit. pond.	6- Charges / Unit. pond.	7- Autre charges / Unit. Pond.	8- ajustemen ts / Unit. pond.	9- coûts br. ajus. / Unit. pond.	2002- 2003	2003- 2004	Moyenne provinciale																																		
		Total	Production sur place																																																
		Établissement	Ventes																																																
6601 B.Sang	4 198	6 720	6 720	-	-	24.35	66.6	9.6	7.0	0.37	0.14	0.07	-	0.58	1- % Urée / créatine	87.6%	73.8%	57.4%																																	
6604 Patho	4 799	4 356	-	-	4 356	-	-	-	44.7	-	-	0.92	-	0.92	2- % T4L / TSH	11.3%	9.8%	20.3%																																	
6605 Cyto	-	-	-	-	-	-	-	-	-	-	-	-	-	-	3- % Urines micr. / ur. exam. somm.	48.8%	53.0%	51.3%																																	
6606 Prél.	38 519	35 560	35 560	-	-	24.82	<b>58.4</b>	<b>5.8</b>	10.0	0.43	0.16	0.15	-	0.74	4- % Urines culture / ur. exam. somm.	42.7%	37.9%	50.4%																																	
6607 regroupés	608 591	603 100	594 226	49	8 825	24.31	<b>66.6</b>	18.7	3.6	0.37	0.14	0.34	-	0.84	5- % Diff. Man. / FSC	13.8%	14.9%	13.5%																																	
6608 Supra.	-	-	-	-	-	-	-	-	-	-	-	-	-	-	6- % Frottis orien / FSC	-	0.0%	6.4%																																	
<b>6600 Total</b>	<b>656 107</b>	<b>649 736</b>	<b>636 506</b>	<b>49</b>	<b>13 181</b>	<b>24.38</b>	<b>70.6</b>	<b>16.9</b>	<b>4.2</b>	<b>0.35</b>	<b>0.14</b>	<b>0.35</b>	<b>-</b>	<b>0.83</b>	7- Nb. Lames / Cas cyto non gyn.	-	-	2.2																																	
6600 Total sans Prél.	617 588	614 176	600 946	49	13 181	24.31	72.5	18.6	3.9	0.34	0.13	0.38	-	0.85	8- Nb lames de routine / prélèvement chirurgical	-	-	3.7																																	
<table border="1"> <thead> <tr> <th></th> <th>2000-2001</th> <th>2001-2002</th> <th>2002-2003</th> <th>2003-2004</th> </tr> </thead> <tbody> <tr> <td>Nombre de test réalisés sur place</td> <td>227</td> <td>111</td> <td>104</td> <td>227</td> </tr> <tr> <td>Coûts directs bruts ajustés</td> <td>1 927 480</td> <td>2 072 434</td> <td>2 049 367</td> <td>2 236 953</td> </tr> <tr> <td>Total unités pondérées</td> <td>2 377 059</td> <td>2 617 119</td> <td>2 734 373</td> <td>2 684 084</td> </tr> <tr> <td><b>Coûts unitaire</b></td> <td><b>0.81</b></td> <td><b>0.79</b></td> <td><b>0.75</b></td> <td><b>0.83</b></td> </tr> <tr> <td>Coûts unitaire régional</td> <td>0.70</td> <td>0.68</td> <td>0.67</td> <td>0.68</td> </tr> <tr> <td>Coûts unitaire provincial</td> <td>0.76</td> <td>0.75</td> <td>0.75</td> <td>0.73</td> </tr> </tbody> </table>						2000-2001	2001-2002	2002-2003	2003-2004	Nombre de test réalisés sur place	227	111	104	227	Coûts directs bruts ajustés	1 927 480	2 072 434	2 049 367	2 236 953	Total unités pondérées	2 377 059	2 617 119	2 734 373	2 684 084	<b>Coûts unitaire</b>	<b>0.81</b>	<b>0.79</b>	<b>0.75</b>	<b>0.83</b>	Coûts unitaire régional	0.70	0.68	0.67	0.68	Coûts unitaire provincial	0.76	0.75	0.75	0.73	<b>Explication des indicateurs financiers</b> 1- Taux horaire = page650 ligne7colonne4 / colonne3 2- Unités pondérées / Heures travaillées = page650 ligne28colonne3 / ligne7colonne3 3- Procédures / Heures travaillées = page650 ligne30colonne3 / ligne7colonne3 4- Unités pondérées / Procédures = page650 ligne28colonne3 / ligne30colonne3 5- Coûts Hrs. travaillées / Unités pondérées = page650 ligne7colonne3 / ligne30colonne3 6- Charges et av. sociaux / Unités pondérées = page650 ligne10colonne4 + ligne11colonne4 / ligne28colonne3 7- Total autres charges / Unités pondérées = page650 ligne23colonne3 / ligne30colonne3 Comprend les services achetés ainsi que les fournitures et autres charges. 8- Ajustements / Unités pondérées = page650 ligne23colonne4 / ligne28colonne3 9- Coûts Bruts Ajustés / Unités pondérées = page650 ligne17colonne4 – ligne23colonne 4 / ligne28colonne3											
	2000-2001	2001-2002	2002-2003	2003-2004																																															
Nombre de test réalisés sur place	227	111	104	227																																															
Coûts directs bruts ajustés	1 927 480	2 072 434	2 049 367	2 236 953																																															
Total unités pondérées	2 377 059	2 617 119	2 734 373	2 684 084																																															
<b>Coûts unitaire</b>	<b>0.81</b>	<b>0.79</b>	<b>0.75</b>	<b>0.83</b>																																															
Coûts unitaire régional	0.70	0.68	0.67	0.68																																															
Coûts unitaire provincial	0.76	0.75	0.75	0.73																																															
<b>Banque de sang : Associé</b>						<b>Informatisation : Bell Canada</b>																																													

**Tableau de bord de gestion  
Laboratoire de biologie médicale**

<b>Région</b>	<b>Établissement</b>	<b>Classe</b>	<b>Ville</b>	<b>Responsable</b>
Laurentides (15)	CENTRE DE SANTÉ ET DE SERVICES SOCIAUX DU LAC-DES-DEUX-MONTAGNES (1104-4443)	31	SAINT-EUSTACHE	Mme Diane Gingras 450-473-6811 (# 2061)

Sous-centre d'activité	Nombre de procédure					Indicateurs financiers									Indicateurs d'utilisation de service																																				
	2002-2003	2003-2004			Achats	1- Taux horaire	2- Unités pondérées / Hrs. trav.	3- Procédures / Hrs. trav.	4- Unit. Pond / procédures	5- Salaires / Unit. pond.	6- Charges / Unit. pond.	7- Autre charges / Unit. Pond.	8- ajustements / Unit. pond.	9- coûts br. ajus. / Unit. pond.	2002-2003	2003-2004	Moyenne provinciale																																		
		Total	Production sur place																																																
		Établissement	Ventes																																																
6601 B.Sang	20 591	21 987	21 911	76	-	24.24	40.5	5.8	7.0	0.60	0.20	0.56	0.00	1.35	1- % Urée / créatine	41.8%	41.8%	57.4%																																	
6604 Patho	15 449	16 613	16 613	-	-	21.18	<b>35.3</b>	<b>1.0</b>	34.2	0.60	0.26	0.24	0.00	1.10	2- % T4L / TSH	14.5%	13.3%	20.3%																																	
6605 Cyto	27 328	27 086	27 086	-	-	25.00	36.8	4.2	8.7	0.68	0.29	0.13	0.00	1.10	3- % Urines micr. / ur. exam. somm.	49.1%	51.5%	51.3%																																	
6606 Prél.	175 453	192 611	192 611	-	-	21.51	98.5	9.6	10.3	0.22	0.09	0.18	0.04	0.45	4- % Urines culture / ur. exam. somm.	47.9%	46.8%	50.4%																																	
6607 regroupés	1 865 693	1 884 704	1 830 750	-	53 954	23.52	94.8	26.0	3.6	0.25	0.11	0.30	0.01	0.65	5- % Diff. Man. / FSC	14.1%	10.2%	13.5%																																	
6608 Supra.	-	-	-	-	-	-	-	-	-	-	-	-	-	-	6- % Frottis orien / FSC	-	1.4%	6.4%																																	
<b>6600 Total</b>	<b>2 104 514</b>	<b>2 143 001</b>	<b>2 088 971</b>	<b>76</b>	<b>53 954</b>	<b>22.96</b>	<b>82.4</b>	<b>17.9</b>	<b>4.6</b>	<b>0.28</b>	<b>0.12</b>	<b>0.27</b>	<b>0.02</b>	<b>0.65</b>	7- Nb. Lames / Cas cyto non gyn.	2.1	2.2	2.2																																	
6600 Total sans Prél.	1 929 061	1 950 390	1 896 360	76	53 954	23.26	79.0	19.7	4.0	0.29	0.13	0.30	0.01	0.71	8- Nb lames de routine / prélèvement chirurgical	3.4	3.2	3.7																																	
<table border="1"> <thead> <tr> <th></th> <th>2000-2001</th> <th>2001-2002</th> <th>2002-2003</th> <th>2003-2004</th> </tr> </thead> <tbody> <tr> <td>Nombre de test réalisés sur place</td> <td>190</td> <td>179</td> <td>178</td> <td>190</td> </tr> <tr> <td>Coûts directs bruts ajustés</td> <td>4 841 366</td> <td>5 344 251</td> <td>5 822 013</td> <td>6 346 758</td> </tr> <tr> <td>Total unités pondérées</td> <td>7 849 371</td> <td>8 613 941</td> <td>9 387 170</td> <td>9 691 745</td> </tr> <tr> <td><b>Coûts unitaire</b></td> <td><b>0.62</b></td> <td><b>0.62</b></td> <td><b>0.62</b></td> <td><b>0.65</b></td> </tr> <tr> <td>Coûts unitaire régional</td> <td>0.70</td> <td>0.68</td> <td>0.67</td> <td>0.68</td> </tr> <tr> <td>Coûts unitaire provincial</td> <td>0.76</td> <td>0.75</td> <td>0.75</td> <td>0.73</td> </tr> </tbody> </table>						2000-2001	2001-2002	2002-2003	2003-2004	Nombre de test réalisés sur place	190	179	178	190	Coûts directs bruts ajustés	4 841 366	5 344 251	5 822 013	6 346 758	Total unités pondérées	7 849 371	8 613 941	9 387 170	9 691 745	<b>Coûts unitaire</b>	<b>0.62</b>	<b>0.62</b>	<b>0.62</b>	<b>0.65</b>	Coûts unitaire régional	0.70	0.68	0.67	0.68	Coûts unitaire provincial	0.76	0.75	0.75	0.73	<b>Explication des indicateurs financiers</b> 1- Taux horaire = page650 ligne7colonne4 / colonne3 2- Unités pondérées / Heures travaillées = page650 ligne28colonne3 / ligne7colonne3 3- Procédures / Heures travaillées = page650 ligne30colonne3 / ligne7colonne3 4- Unités pondérées / Procédures = page650 ligne28colonne3 / ligne30colonne3 5- Coûts Hrs. travaillées / Unités pondérées = page650 ligne7colonne3 / ligne30colonne3 6- Charges et av. sociaux / Unités pondérées = page650 ligne10colonne4 + ligne11colonne4 / ligne28colonne3 7- Total autres charges / Unités pondérées = page650 ligne23colonne3 / ligne30colonne3 Comprend les services achetés ainsi que les fournitures et autres charges. 8- Ajustements / Unités pondérées = page650 ligne23colonne4 / ligne28colonne3 9- Coûts Bruts Ajustés / Unités pondérées = page650 ligne17colonne4 – ligne23colonne 4 / ligne28colonne3											
	2000-2001	2001-2002	2002-2003	2003-2004																																															
Nombre de test réalisés sur place	190	179	178	190																																															
Coûts directs bruts ajustés	4 841 366	5 344 251	5 822 013	6 346 758																																															
Total unités pondérées	7 849 371	8 613 941	9 387 170	9 691 745																																															
<b>Coûts unitaire</b>	<b>0.62</b>	<b>0.62</b>	<b>0.62</b>	<b>0.65</b>																																															
Coûts unitaire régional	0.70	0.68	0.67	0.68																																															
Coûts unitaire provincial	0.76	0.75	0.75	0.73																																															
<b>Banque de sang : Associé</b>						<b>Informatisation : MédiSolution</b>																																													

**Tableau de bord de gestion  
Laboratoire de biologie médicale**

<b>Région</b>	<b>Établissement</b>	<b>Classe</b>	<b>Ville</b>	<b>Responsable</b>
Montérégie (16)	CENTRE DE SANTÉ ET DE SERVICES SOCIAUX DE LA HAUTE-YAMASKA (1239-9044)	31	GRANBY	M. Ghyslain Blanchette 450-375-8000 (# 2253)

Sous-centre d'activité	Nombre de procédure					Indicateurs financiers									Indicateurs d'utilisation de service																																				
	2002-2003	2003-2004			Achats	1- Taux horaire	2- Unités pondérées / Hrs. trav.	3- Procédures / Hrs. trav.	4- Unit. Pond / procédures	5- Salaires / Unit. pond.	6- Charges / Unit. pond.	7- Autre charges / Unit. Pond.	8- ajustements / Unit. pond.	9- coûts br. ajus. / Unit. pond.	2002-2003	2003-2004	Moyenne provinciale																																		
		Total	Production sur place																																																
		Établissement	Ventes																																																
6601 B.Sang	14 833	15 400	15 400	-	-	26.68	58.4	8.8	6.7	0.46	0.23	0.44	-	1.13	1- % Urée / créatine	23.5%	37.0%	57.4%																																	
6604 Patho	18 600	19 282	12 719	6 559	4	21.69	49.2	1.2	40.5	0.44	0.17	0.13	-	0.74	2- % T4L / TSH	15.9%	25.1%	20.3%																																	
6605 Cyto	25 172	26 759	15 548	11 211	-	23.47	32.7	3.5	9.3	0.72	0.24	0.10	-	1.06	3- % Urines micr. / ur. exam. somm.	48.4%	53.6%	51.3%																																	
6606 Prél.	54 304	55 586	55 561	25	-	20.69	74.1	6.7	11.1	0.28	0.09	0.13	0.05	0.45	4- % Urines culture / ur. exam. somm.	62.6%	62.3%	50.4%																																	
6607 regroupés	802 197	844 817	826 564	7 163	11 090	26.33	90.9	23.3	3.9	0.29	0.12	0.31	0.03	0.70	5- % Diff. Man. / FSC	19.3%	19.8%	13.5%																																	
6608 Supra.	-	-	-	-	-	-	-	-	-	-	-	-	-	-	6- % Frottis orien / FSC	0.0%	0.0%	6.4%																																	
6600 Total	915 106	961 844	925 792	24 958	11 094	24.30	72.2	13.8	5.2	0.34	0.13	0.25	0.02	0.70	7- Nb. Lames / Cas cyto non gyn.	2.6	2.5	2.2																																	
6600 Total sans Prél.	860 802	906 258	870 231	24 933	11 094	24.79	71.9	14.7	4.9	0.34	0.14	0.27	0.02	0.73	8- Nb lames de routine / prélèvement chirurgical	4.1	4.1	3.7																																	
<table border="1"> <thead> <tr> <th></th> <th>2000-2001</th> <th>2001-2002</th> <th>2002-2003</th> <th>2003-2004</th> </tr> </thead> <tbody> <tr> <td>Nombre de test réalisés sur place</td> <td>197</td> <td>181</td> <td>194</td> <td>197</td> </tr> <tr> <td>Coûts directs bruts ajustés</td> <td>2 968 279</td> <td>3 076 971</td> <td>3 326 307</td> <td>3 522 887</td> </tr> <tr> <td>Total unités pondérées</td> <td>3 903 602</td> <td>4 451 995</td> <td>4 794 900</td> <td>5 038 315</td> </tr> <tr> <td>Coûts unitaire</td> <td><b>0.76</b></td> <td><b>0.69</b></td> <td><b>0.69</b></td> <td><b>0.70</b></td> </tr> <tr> <td>Coûts unitaire régional</td> <td>0.65</td> <td>0.63</td> <td>0.66</td> <td>0.65</td> </tr> <tr> <td>Coûts unitaire provincial</td> <td>0.76</td> <td>0.75</td> <td>0.75</td> <td>0.73</td> </tr> </tbody> </table>						2000-2001	2001-2002	2002-2003	2003-2004	Nombre de test réalisés sur place	197	181	194	197	Coûts directs bruts ajustés	2 968 279	3 076 971	3 326 307	3 522 887	Total unités pondérées	3 903 602	4 451 995	4 794 900	5 038 315	Coûts unitaire	<b>0.76</b>	<b>0.69</b>	<b>0.69</b>	<b>0.70</b>	Coûts unitaire régional	0.65	0.63	0.66	0.65	Coûts unitaire provincial	0.76	0.75	0.75	0.73	<b>Explication des indicateurs financiers</b> 1- Taux horaire = page650 ligne7colonne4 / colonne3 2- Unités pondérées / Heures travaillées = page650 ligne28colonne3 / ligne7colonne3 3- Procédures / Heures travaillées = page650 ligne30colonne3 / ligne7colonne3 4- Unités pondérées / Procédures = page650 ligne28colonne3 / ligne30colonne3 5- Coûts Hrs. travaillées / Unités pondérées = page650 ligne7colonne3 / ligne30colonne3 6- Charges et av. sociaux / Unités pondérées = page650 ligne10colonne4 + ligne11colonne4 / ligne28colonne3 7- Total autres charges / Unités pondérées = page650 ligne23colonne3 / ligne30colonne3 Comprend les services achetés ainsi que les fournitures et autres charges. 8- Ajustements / Unités pondérées = page650 ligne23colonne4 / ligne28colonne3 9- Coûts Bruts Ajustés / Unités pondérées = page650 ligne17colonne4 – ligne23colonne 4 / ligne28colonne3											
	2000-2001	2001-2002	2002-2003	2003-2004																																															
Nombre de test réalisés sur place	197	181	194	197																																															
Coûts directs bruts ajustés	2 968 279	3 076 971	3 326 307	3 522 887																																															
Total unités pondérées	3 903 602	4 451 995	4 794 900	5 038 315																																															
Coûts unitaire	<b>0.76</b>	<b>0.69</b>	<b>0.69</b>	<b>0.70</b>																																															
Coûts unitaire régional	0.65	0.63	0.66	0.65																																															
Coûts unitaire provincial	0.76	0.75	0.75	0.73																																															
<b>Banque de sang : Associé</b>						<b>Informatisation : MédiSolution</b>																																													

**Tableau de bord de gestion  
Laboratoire de biologie médicale**

<b>Région</b>	<b>Établissement</b>	<b>Classe</b>	<b>Ville</b>	<b>Responsable</b>
Montérégie (16)	CENTRE DE SANTÉ ET DE SERVICES SOCIAUX DE SOREL-TRACY (1104-4567)	31	SOREL	Mme Anissa Djemli 450-746-6004

Sous-centre d'activité	Nombre de procédure					Indicateurs financiers									Indicateurs d'utilisation de service																																				
	2002-2003	2003-2004			Achats	1- Taux horaire	2- Unités pondérées / Hrs. trav.	3- Procédures / Hrs. trav.	4- Unit. Pond / procédures	5- Salaires / Unit. pond.	6- Charges / Unit. pond.	7- Autre charges / Unit. Pond.	8- ajustements / Unit. pond.	9- coûts br. ajus. / Unit. pond.	2002-2003	2003-2004	Moyenne provinciale																																		
		Total	Production sur place																																																
		Établissement	Ventes																																																
6601 B.Sang	10 498	11 562	11 558	4	-	25.23	33.9	5.1	6.7	0.74	0.38	0.47	-	1.59	1- % Urée / créatine	48.9%	42.1%	57.4%																																	
6604 Patho	4 494	5 086	5 043	8	35	25.24	47.4	1.2	40.0	0.53	0.21	0.27	-	1.01	2- % T4L / TSH	16.6%	16.7%	20.3%																																	
6605 Cyto	10 130	7 384	7 384	-	-	26.30	<b>24.1</b>	<b>2.7</b>	8.8	1.09	0.56	0.09	0.12	1.62	3- % Urines micr. / ur. exam. somm.	42.5%	43.2%	51.3%																																	
6606 Prél.	41 431	42 265	42 265	-	-	24.47	100.5	9.9	10.1	0.24	0.09	0.13	0.04	0.43	4- % Urines culture / ur. exam. somm.	50.6%	49.3%	50.4%																																	
6607 regroupés	803 571	862 755	853 934	3 134	5 687	25.01	87.0	22.6	3.8	0.29	0.13	0.26	0.03	0.65	5- % Diff. Man. / FSC	12.4%	11.6%	13.5%																																	
6608 Supra.	-	-	-	-	-	-	-	-	-	-	-	-	-	-	6- % Frottis orien / FSC	13.4%	13.2%	6.4%																																	
6600 Total	870 124	929 052	920 184	3 146	5 722	25.06	79.2	18.0	4.4	0.32	0.14	0.25	0.03	0.68	7- Nb. Lames / Cas cyto non gyn.	1.0	1.0	2.2																																	
6600 Total sans Prél.	828 693	886 787	877 919	3 146	5 722	25.11	77.2	18.7	4.1	0.33	0.15	0.26	0.03	0.71	8- Nb lames de routine / prélèvement chirurgical	3.8	4.0	3.7																																	
<table border="1"> <thead> <tr> <th></th> <th>2000-2001</th> <th>2001-2002</th> <th>2002-2003</th> <th>2003-2004</th> </tr> </thead> <tbody> <tr> <td>Nombre de test réalisés sur place</td> <td>197</td> <td>194</td> <td>194</td> <td>197</td> </tr> <tr> <td>Coûts directs bruts ajustés</td> <td>2 471 700</td> <td>2 630 821</td> <td>2 658 358</td> <td>2 771 236</td> </tr> <tr> <td>Total unités pondérées</td> <td>3 850 074</td> <td>3 999 637</td> <td>3 744 602</td> <td>4 088 221</td> </tr> <tr> <td>Coûts unitaire</td> <td><b>0.64</b></td> <td><b>0.66</b></td> <td><b>0.71</b></td> <td><b>0.68</b></td> </tr> <tr> <td>Coûts unitaire régional</td> <td>0.65</td> <td>0.63</td> <td>0.66</td> <td>0.65</td> </tr> <tr> <td>Coûts unitaire provincial</td> <td>0.76</td> <td>0.75</td> <td>0.75</td> <td>0.73</td> </tr> </tbody> </table>						2000-2001	2001-2002	2002-2003	2003-2004	Nombre de test réalisés sur place	197	194	194	197	Coûts directs bruts ajustés	2 471 700	2 630 821	2 658 358	2 771 236	Total unités pondérées	3 850 074	3 999 637	3 744 602	4 088 221	Coûts unitaire	<b>0.64</b>	<b>0.66</b>	<b>0.71</b>	<b>0.68</b>	Coûts unitaire régional	0.65	0.63	0.66	0.65	Coûts unitaire provincial	0.76	0.75	0.75	0.73	<b>Explication des indicateurs financiers</b> 1- Taux horaire = page650 ligne7colonne4 / colonne3 2- Unités pondérées / Heures travaillées = page650 ligne28colonne3 / ligne7colonne3 3- Procédures / Heures travaillées = page650 ligne30colonne3 / ligne7colonne3 4- Unités pondérées / Procédures = page650 ligne28colonne3 / ligne30colonne3 5- Coûts Hrs. travaillées / Unités pondérées = page650 ligne7colonne3 / ligne30colonne3 6- Charges et av. sociaux / Unités pondérées = page650 ligne10colonne4 + ligne11colonne4 / ligne28colonne3 7- Total autres charges / Unités pondérées = page650 ligne23colonne3 / ligne30colonne3 Comprend les services achetés ainsi que les fournitures et autres charges. 8- Ajustements / Unités pondérées = page650 ligne23colonne4 / ligne28colonne3 9- Coûts Bruts Ajustés / Unités pondérées = page650 ligne17colonne4 - ligne23colonne 4 / ligne28colonne3											
	2000-2001	2001-2002	2002-2003	2003-2004																																															
Nombre de test réalisés sur place	197	194	194	197																																															
Coûts directs bruts ajustés	2 471 700	2 630 821	2 658 358	2 771 236																																															
Total unités pondérées	3 850 074	3 999 637	3 744 602	4 088 221																																															
Coûts unitaire	<b>0.64</b>	<b>0.66</b>	<b>0.71</b>	<b>0.68</b>																																															
Coûts unitaire régional	0.65	0.63	0.66	0.65																																															
Coûts unitaire provincial	0.76	0.75	0.75	0.73																																															
<b>Banque de sang : Associé</b>						<b>Informatisation : Bell Canada</b>																																													

**Tableau de bord de gestion  
Laboratoire de biologie médicale**

<b>Région</b>	<b>Établissement</b>	<b>Classe</b>	<b>Ville</b>	<b>Responsable</b>
Montérégie (16)	CENTRE DE SANTÉ ET DE SERVICES SOCIAUX DU HAUT-SAINT-LAURENT (1236-3412)	31	ORMSTOWN	M. Antoine Pineault 450-829-2321 (# 266)

Sous-centre d'activité	Nombre de procédure					Indicateurs financiers									Indicateurs d'utilisation de service			
	2002-2003	2003-2004				1- Taux horaire	2- Unités pondérées s / Hrs. trav.	3- Procédure s / Hrs. trav.	4- Unit. Pond / procédure s	5- Salaires / Unit. pond.	6- Charges / Unit. pond.	7- Autre charges / Unit. Pond.	8- ajustemen ts / Unit. pond.	9- coûts br. ajust. / Unit. pond.	2002- 2003	2003- 2004	Moyenne provinciale	
		Total	Production sur place		Achats													
			Établissement	Ventes														
6601 B.Sang	917	1 633	1 633	-	-	-	-	-	-	-	-	-	-	1- % Urée / créatine	74.6%	79.3%	57.4%	
6604 Patho	-	-	-	-	-	-	-	-	-	-	-	-	-	2- % T4L / TSH	-	-	20.3%	
6605 Cyto	-	-	-	-	-	-	-	-	-	-	-	-	-	3- % Urines micr. / ur. exam. somm.	49.4%	50.6%	51.3%	
6606 Prél.	41 600	43 944	43 944	-	-	-	-	-	-	-	-	-	-	4- % Urines culture / ur. exam. somm.	46.6%	46.5%	50.4%	
6607 regroupés	176 095	193 120	192 638	-	482	26.46	85.4	22.9	3.7	0.31	0.09	0.29	-	0.70	5- % Diff. Man. / FSC	11.3%	12.9%	13.5%
6608 Supra.	-	-	-	-	-	-	-	-	-	-	-	-	-	6- % Frottis orien / FSC	0.7%	0.6%	6.4%	
6600 Total	218 612	238 697	238 215	-	482	26.46	85.4	22.9	3.7	0.31	0.09	0.29	-	0.70	7- Nb. Lames / Cas cyto non gyn.	-	-	2.2
6600 Total sans Prél.	177 012	194 753	194 271	-	482	-	-	-	-	-	-	-	-	8- Nb lames de routine / prélèvement chirurgical	-	-	3.7	
		<b>2000-2001</b>	<b>2001-2002</b>	<b>2002-2003</b>	<b>2003-2004</b>	<b>Explication des indicateurs financiers</b>												
Nombre de test réalisés sur place		64	56	65	64	1- Taux horaire = page650 ligne7colonne4 / colonne3												
Coûts directs bruts ajustés		476 278	513 295	564 285	619 046	2- Unités pondérées / Heures travaillées = page650 ligne28colonne3 / ligne7colonne3												
Total unités pondérées		698 775	776 343	832 810	887 178	3- Procédures / Heures travaillées = page650 ligne30colonne3 / ligne7colonne3												
Coûts unitaire		<b>0.68</b>	<b>0.66</b>	<b>0.68</b>	<b>0.70</b>	4- Unités pondérées / Procédures = page650 ligne28colonne3 / ligne30colonne3												
Coûts unitaire régional		0.65	0.63	0.66	0.65	5- Coûts Hrs. travaillées / Unités pondérées = page650 ligne7colonne3 / ligne30colonne3												
Coûts unitaire provincial		0.76	0.75	0.75	0.73	6- Charges et av. sociaux / Unités pondérées = page650 ligne10colonne4 + ligne11colonne4 / ligne28colonne3												
						7-Total autres charges / Unités pondérées = page650 ligne23colonne3 / ligne30colonne3 Comprend les services achetés ainsi que les fournitures et autres charges.												
						8-Ajustements / Unités pondérées = page650 ligne23colonne4 / ligne28colonne3												
						9-Coûts Bruts Ajustés / Unités pondérées = page650 ligne17colonne4 – ligne23colonne 4 / ligne28colonne3												
<b>Banque de sang : Associé</b>						<b>Informatisation : Bell Canada</b>												

**Tableau de bord de gestion  
Laboratoire de biologie médicale**

<b>Région</b>	<b>Établissement</b>	<b>Classe</b>	<b>Ville</b>	<b>Responsable</b>
Montérégie (16)	CENTRE DE SANTÉ ET DE SERVICES SOCIAUX DU SUROÏT (1104-4575)	31	SALABERRY-DE-VALLEYFIELD	Mme Manon Dubreuil 450-371-9925 (# 2111)

Sous-centre d'activité	Nombre de procédure					Indicateurs financiers									Indicateurs d'utilisation de service																																				
	2002-2003	2003-2004			Achats	1- Taux horaire	2- Unités pondérées s / Hrs. trav.	3- Procédure s / Hrs. trav.	4- Unit. Pond / procédure s	5- Salaires / Unit. pond.	6- Charges / Unit. pond.	7- Autre charges / Unit. Pond.	8- ajustemen ts / Unit. pond.	9- coûts br. ajus. / Unit. pond.	2002- 2003	2003- 2004	Moyenne provinciale																																		
		Total	Production sur place																																																
		Établissement	Ventes																																																
6601 B.Sang	13 587	16 301	16 166	135	-	23.79	40.4	5.7	7.1	0.59	0.29	0.52	-	1.40	1- % Urée / créatine	74.8%	74.2%	57.4%																																	
6604 Patho	10 038	10 623	9 056	1 255	312	21.40	<b>35.8</b>	<b>0.9</b>	38.7	0.60	0.24	0.20	-	1.03	2- % T4L / TSH	41.0%	39.7%	20.3%																																	
6605 Cyto	21 856	20 981	19 683	1 298	-	24.44	30.5	3.1	9.9	0.80	0.30	0.04	-	1.15	3- % Urines micr. / ur. exam. somm.	53.8%	55.7%	51.3%																																	
6606 Prél.	9 112	9 310	9 310	-	-	23.94	<b>56.2</b>	<b>5.2</b>	10.8	0.43	0.24	0.89	0.81	0.76	4- % Urines culture / ur. exam. somm.	50.5%	50.7%	50.4%																																	
6607 regroupés	1 331 311	1 413 516	1 400 236	2 444	10 836	23.63	111.7	33.5	3.3	0.21	0.12	0.32	0.00	0.65	5- % Diff. Man. / FSC	11.9%	12.3%	13.5%																																	
6608 Supra.	-	-	-	-	-	-	-	-	-	-	-	-	-	-	6- % Frottis orien / FSC	1.8%	2.6%	6.4%																																	
6600 Total	1 385 904	1 470 731	1 454 451	5 132	11 148	23.34	85.2	22.6	3.8	0.27	0.14	0.32	0.02	0.71	7- Nb. Lames / Cas cyto non gyn.	2.0	2.1	2.2																																	
6600 Total sans Prél.	1 376 792	1 461 421	1 445 141	5 132	11 148	23.32	86.1	23.1	3.7	0.27	0.14	0.30	0.00	0.71	8- Nb lames de routine / prélèvement chirurgical	3.3	3.3	3.7																																	
<table border="1"> <thead> <tr> <th></th> <th>2000-2001</th> <th>2001-2002</th> <th>2002-2003</th> <th>2003-2004</th> </tr> </thead> <tbody> <tr> <td>Nombre de test réalisés sur place</td> <td>199</td> <td>196</td> <td>191</td> <td>199</td> </tr> <tr> <td>Coûts directs bruts ajustés</td> <td>3 147 308</td> <td>3 285 318</td> <td>3 466 246</td> <td>3 951 401</td> </tr> <tr> <td>Total unités pondérées</td> <td>4 601 016</td> <td>4 966 305</td> <td>5 151 022</td> <td>5 554 498</td> </tr> <tr> <td>Coûts unitaire</td> <td><b>0.68</b></td> <td><b>0.66</b></td> <td><b>0.67</b></td> <td><b>0.71</b></td> </tr> <tr> <td>Coûts unitaire régional</td> <td>0.65</td> <td>0.63</td> <td>0.66</td> <td>0.65</td> </tr> <tr> <td>Coûts unitaire provincial</td> <td>0.76</td> <td>0.75</td> <td>0.75</td> <td>0.73</td> </tr> </tbody> </table>						2000-2001	2001-2002	2002-2003	2003-2004	Nombre de test réalisés sur place	199	196	191	199	Coûts directs bruts ajustés	3 147 308	3 285 318	3 466 246	3 951 401	Total unités pondérées	4 601 016	4 966 305	5 151 022	5 554 498	Coûts unitaire	<b>0.68</b>	<b>0.66</b>	<b>0.67</b>	<b>0.71</b>	Coûts unitaire régional	0.65	0.63	0.66	0.65	Coûts unitaire provincial	0.76	0.75	0.75	0.73	<b>Explication des indicateurs financiers</b> 1- Taux horaire = page650 ligne7colonne4 / colonne3 2- Unités pondérées / Heures travaillées = page650 ligne28colonne3 / ligne7colonne3 3- Procédures / Heures travaillées = page650 ligne30colonne3 / ligne7colonne3 4- Unités pondérées / Procédures = page650 ligne28colonne3 / ligne30colonne3 5- Coûts Hrs. travaillées / Unités pondérées = page650 ligne7colonne3 / ligne30colonne3 6- Charges et av. sociaux / Unités pondérées = page650 ligne10colonne4 + ligne11colonne4 / ligne28colonne3 7- Total autres charges / Unités pondérées = page650 ligne23colonne3 / ligne30colonne3 Comprend les services achetés ainsi que les fournitures et autres charges. 8- Ajustements / Unités pondérées = page650 ligne23colonne4 / ligne28colonne3 9- Coûts Bruts Ajustés / Unités pondérées = page650 ligne17colonne4 – ligne23colonne 4 / ligne28colonne3											
	2000-2001	2001-2002	2002-2003	2003-2004																																															
Nombre de test réalisés sur place	199	196	191	199																																															
Coûts directs bruts ajustés	3 147 308	3 285 318	3 466 246	3 951 401																																															
Total unités pondérées	4 601 016	4 966 305	5 151 022	5 554 498																																															
Coûts unitaire	<b>0.68</b>	<b>0.66</b>	<b>0.67</b>	<b>0.71</b>																																															
Coûts unitaire régional	0.65	0.63	0.66	0.65																																															
Coûts unitaire provincial	0.76	0.75	0.75	0.73																																															
<b>Banque de sang : Associé</b>						<b>Informatisation : Bell Canada</b>																																													

**Tableau de bord de gestion  
Laboratoire de biologie médicale**

<b>Région</b>	<b>Établissement</b>	<b>Classe</b>	<b>Ville</b>	<b>Responsable</b>
Montérégie (16)	CENTRE DE SANTÉ ET DE SERVICES SOCIAUX HAUT-RICHELIEU-ROUVILLE (1104-4542)	31	ST-JEAN-SUR-RICHELIEU	Mme Francine Lun 450-359-5000 (# 5201)

Sous-centre d'activité	Nombre de procédure					Indicateurs financiers									Indicateurs d'utilisation de service																																				
	2002-2003	2003-2004			Achats	1- Taux horaire	2- Unités pondérées / Hrs. trav.	3- Procédures / Hrs. trav.	4- Unit. Pond / procédures	5- Salaires / Unit. pond.	6- Charges / Unit. pond.	7- Autre charges / Unit. Pond.	8- ajustements / Unit. pond.	9- coûts br. ajus. / Unit. pond.	2002-2003	2003-2004	Moyenne provinciale																																		
		Total	Production sur place																																																
		Établissement	Ventes																																																
6601 B.Sang	22 600	23 884	23 864	20	-	25.24	31.0	4.6	6.8	0.81	0.50	0.39	-	1.70	1- % Urée / créatine	37.1%	37.4%	57.4%																																	
6604 Patho	17 095	17 416	17 208	109	99	27.10	56.7	2.0	29.0	0.48	0.18	0.20	0.00	0.86	2- % T4L / TSH	20.0%	27.1%	20.3%																																	
6605 Cyto	24 898	26 642	26 395	178	69	22.27	33.9	3.4	9.9	0.66	0.30	0.16	0.00	1.11	3- % Urines micr. / ur. exam. somm.	46.6%	47.7%	51.3%																																	
6606 Prél.	57 534	60 213	60 213	-	-	22.68	113.7	11.4	10.0	0.20	0.07	0.07	-	0.35	4- % Urines culture / ur. exam. somm.	51.6%	53.0%	50.4%																																	
6607 regroupés	2 034 795	2 103 252	2 087 135	10 184	5 933	24.97	96.1	28.7	3.4	0.26	0.11	0.28	0.02	0.63	5- % Diff. Man. / FSC	24.7%	23.2%	13.5%																																	
6608 Supra.	-	-	-	-	-	-	-	-	-	-	-	-	-	-	6- % Frottis orien / FSC	-	-	6.4%																																	
<b>6600 Total</b>	<b>2 156 922</b>	<b>2 231 407</b>	<b>2 214 815</b>	<b>10 491</b>	<b>6 101</b>	<b>24.84</b>	<b>85.3</b>	<b>22.2</b>	<b>3.8</b>	<b>0.29</b>	<b>0.12</b>	<b>0.26</b>	<b>0.02</b>	<b>0.66</b>	7- Nb. Lames / Cas cyto non gyn.	1.3	1.3	2.2																																	
6600 Total sans Prél.	2 099 388	2 171 194	2 154 602	10 491	6 101	24.96	83.7	22.8	3.7	0.30	0.13	0.28	0.02	0.68	8- Nb lames de routine / prélèvement chirurgical	2.8	2.8	3.7																																	
<table border="1"> <thead> <tr> <th></th> <th>2000-2001</th> <th>2001-2002</th> <th>2002-2003</th> <th>2003-2004</th> </tr> </thead> <tbody> <tr> <td>Nombre de test réalisés sur place</td> <td>231</td> <td>226</td> <td>227</td> <td>231</td> </tr> <tr> <td>Coûts directs bruts ajustés</td> <td>4 756 208</td> <td>5 025 133</td> <td>5 351 389</td> <td>5 640 639</td> </tr> <tr> <td>Total unités pondérées</td> <td>7 453 701</td> <td>7 865 867</td> <td>8 009 383</td> <td>8 583 655</td> </tr> <tr> <td><b>Coûts unitaire</b></td> <td><b>0.64</b></td> <td><b>0.64</b></td> <td><b>0.67</b></td> <td><b>0.66</b></td> </tr> <tr> <td>Coûts unitaire régional</td> <td>0.65</td> <td>0.63</td> <td>0.66</td> <td>0.65</td> </tr> <tr> <td>Coûts unitaire provincial</td> <td>0.76</td> <td>0.75</td> <td>0.75</td> <td>0.73</td> </tr> </tbody> </table>						2000-2001	2001-2002	2002-2003	2003-2004	Nombre de test réalisés sur place	231	226	227	231	Coûts directs bruts ajustés	4 756 208	5 025 133	5 351 389	5 640 639	Total unités pondérées	7 453 701	7 865 867	8 009 383	8 583 655	<b>Coûts unitaire</b>	<b>0.64</b>	<b>0.64</b>	<b>0.67</b>	<b>0.66</b>	Coûts unitaire régional	0.65	0.63	0.66	0.65	Coûts unitaire provincial	0.76	0.75	0.75	0.73	<b>Explication des indicateurs financiers</b> 1- Taux horaire = page650 ligne7colonne4 / colonne3 2- Unités pondérées / Heures travaillées = page650 ligne28colonne3 / ligne7colonne3 3- Procédures / Heures travaillées = page650 ligne30colonne3 / ligne7colonne3 4- Unités pondérées / Procédures = page650 ligne28colonne3 / ligne30colonne3 5- Coûts Hrs. travaillées / Unités pondérées = page650 ligne7colonne3 / ligne30colonne3 6- Charges et av. sociaux / Unités pondérées = page650 ligne10colonne4 + ligne11colonne4 / ligne28colonne3 7-Total autres charges / Unités pondérées = page650 ligne23colonne3 / ligne30colonne3 Comprend les services achetés ainsi que les fournitures et autres charges. 8-Ajustements / Unités pondérées = page650 ligne23colonne4 / ligne28colonne3 9-Coûts Bruts Ajustés / Unités pondérées = page650 ligne17colonne4 – ligne23colonne 4 / ligne28colonne3											
	2000-2001	2001-2002	2002-2003	2003-2004																																															
Nombre de test réalisés sur place	231	226	227	231																																															
Coûts directs bruts ajustés	4 756 208	5 025 133	5 351 389	5 640 639																																															
Total unités pondérées	7 453 701	7 865 867	8 009 383	8 583 655																																															
<b>Coûts unitaire</b>	<b>0.64</b>	<b>0.64</b>	<b>0.67</b>	<b>0.66</b>																																															
Coûts unitaire régional	0.65	0.63	0.66	0.65																																															
Coûts unitaire provincial	0.76	0.75	0.75	0.73																																															
<b>Banque de sang : Associé</b>					<b>Informatisation : Omnitech Labs</b>																																														

**Tableau de bord de gestion  
Laboratoire de biologie médicale**

<b>Région</b>	<b>Établissement</b>	<b>Classe</b>	<b>Ville</b>	<b>Responsable</b>
Montérégie (16)	CENTRE DE SANTÉ ET DE SERVICES SOCIAUX JARDINS-ROUSILLON (1104-4583)	31	CHATEAUGUAY	M. Bruno Vaillancourt 450-699-2425 (# 24261)

Sous-centre d'activité	Nombre de procédure					Indicateurs financiers									Indicateurs d'utilisation de service																																				
	2002-2003	2003-2004			Achats	1- Taux horaire	2- Unités pondérées / Hrs. trav.	3- Procédures / Hrs. trav.	4- Unit. Pond / procédures	5- Salaires / Unit. pond.	6- Charges / Unit. pond.	7- Autre charges / Unit. Pond.	8- ajustements / Unit. pond.	9- coûts br. ajus. / Unit. pond.	2002-2003	2003-2004	Moyenne provinciale																																		
		Total	Production sur place																																																
		Établissement	Ventes																																																
6601 B.Sang	17 129	16 717	16 717	-	-	24.13	51.0	6.8	7.5	0.47	0.19	0.46	-	1.12	1- % Urée / créatine	44.5%	43.5%	57.4%																																	
6604 Patho	11 302	11 521	11 521	-	-	22.48	69.4	1.6	43.4	0.32	0.12	0.15	0.03	0.57	2- % T4L / TSH	20.2%	24.0%	20.3%																																	
6605 Cyto	23 941	22 668	22 668	-	-	23.34	36.8	4.3	8.6	0.64	0.22	0.09	-	0.95	3- % Urines micr. / ur. exam. somm.	53.0%	53.3%	51.3%																																	
6606 Prél.	24 535	24 547	24 547	-	-	27.70	122.6	17.5	7.0	0.23	0.07	0.53	0.48	0.35	4- % Urines culture / ur. exam. somm.	52.1%	51.1%	50.4%																																	
6607 regroupés	1 546 155	1 609 055	1 590 389	4	18 662	24.60	102.4	31.0	3.3	0.24	0.11	0.27	0.05	0.58	5- % Diff. Man. / FSC	7.4%	7.9%	13.5%																																	
6608 Supra.	-	-	-	-	-	-	-	-	-	-	-	-	-	-	6- % Frottis orien / FSC	0.0%	3.9%	6.4%																																	
6600 Total	1 623 062	1 684 508	1 665 842	4	18 662	24.33	92.3	24.6	3.8	0.26	0.11	0.27	0.05	0.59	7- Nb. Lames / Cas cyto non gyn.	1.6	1.5	2.2																																	
6600 Total sans Prél.	1 598 527	1 659 961	1 641 295	4	18 662	24.26	91.7	24.8	3.7	0.26	0.11	0.26	0.04	0.60	8- Nb lames de routine / prélèvement chirurgical	3.5	3.6	3.7																																	
<table border="1"> <thead> <tr> <th></th> <th>2000-2001</th> <th>2001-2002</th> <th>2002-2003</th> <th>2003-2004</th> </tr> </thead> <tbody> <tr> <td>Nombre de test réalisés sur place</td> <td>198</td> <td>176</td> <td>183</td> <td>198</td> </tr> <tr> <td>Coûts directs bruts ajustés</td> <td>3 081 133</td> <td>3 227 242</td> <td>3 557 506</td> <td>3 717 833</td> </tr> <tr> <td>Total unités pondérées</td> <td>5 051 819</td> <td>5 572 507</td> <td>5 854 433</td> <td>6 276 210</td> </tr> <tr> <td>Coûts unitaire</td> <td><b>0.61</b></td> <td><b>0.58</b></td> <td><b>0.61</b></td> <td><b>0.59</b></td> </tr> <tr> <td>Coûts unitaire régional</td> <td>0.65</td> <td>0.63</td> <td>0.66</td> <td>0.65</td> </tr> <tr> <td>Coûts unitaire provincial</td> <td>0.76</td> <td>0.75</td> <td>0.75</td> <td>0.73</td> </tr> </tbody> </table>						2000-2001	2001-2002	2002-2003	2003-2004	Nombre de test réalisés sur place	198	176	183	198	Coûts directs bruts ajustés	3 081 133	3 227 242	3 557 506	3 717 833	Total unités pondérées	5 051 819	5 572 507	5 854 433	6 276 210	Coûts unitaire	<b>0.61</b>	<b>0.58</b>	<b>0.61</b>	<b>0.59</b>	Coûts unitaire régional	0.65	0.63	0.66	0.65	Coûts unitaire provincial	0.76	0.75	0.75	0.73	<b>Explication des indicateurs financiers</b> 1- Taux horaire = page650 ligne7colonne4 / colonne3 2- Unités pondérées / Heures travaillées = page650 ligne28colonne3 / ligne7colonne3 3- Procédures / Heures travaillées = page650 ligne30colonne3 / ligne7colonne3 4- Unités pondérées / Procédures = page650 ligne28colonne3 / ligne30colonne3 5- Coûts Hrs. travaillées / Unités pondérées = page650 ligne7colonne3 / ligne30colonne3 6- Charges et av. sociaux / Unités pondérées = page650 ligne10colonne4 + ligne11colonne4 / ligne28colonne3 7- Total autres charges / Unités pondérées = page650 ligne23colonne3 / ligne30colonne3 Comprend les services achetés ainsi que les fournitures et autres charges. 8- Ajustements / Unités pondérées = page650 ligne23colonne4 / ligne28colonne3 9- Coûts Bruts Ajustés / Unités pondérées = page650 ligne17colonne4 – ligne23colonne 4 / ligne28colonne3											
	2000-2001	2001-2002	2002-2003	2003-2004																																															
Nombre de test réalisés sur place	198	176	183	198																																															
Coûts directs bruts ajustés	3 081 133	3 227 242	3 557 506	3 717 833																																															
Total unités pondérées	5 051 819	5 572 507	5 854 433	6 276 210																																															
Coûts unitaire	<b>0.61</b>	<b>0.58</b>	<b>0.61</b>	<b>0.59</b>																																															
Coûts unitaire régional	0.65	0.63	0.66	0.65																																															
Coûts unitaire provincial	0.76	0.75	0.75	0.73																																															
<b>Banque de sang : Associé</b>					<b>Informatisation : MiSys</b>																																														

**Tableau de bord de gestion  
Laboratoire de biologie médicale**

<b>Région</b>	<b>Établissement</b>	<b>Classe</b>	<b>Ville</b>	<b>Responsable</b>
Montérégie (16)	CENTRE DE SANTÉ ET DE SERVICES SOCIAUX LA POMMERAIE (1104-4591)	31	COWANVILLE	Mme Monique Boulé 450-266-5543

Sous-centre d'activité	Nombre de procédure					Indicateurs financiers									Indicateurs d'utilisation de service																																				
	2002-2003	2003-2004			Achats	1- Taux horaire	2- Unités pondérées / Hrs. trav.	3- Procédures / Hrs. trav.	4- Unit. Pond / procédures	5- Salaires / Unit. pond.	6- Charges / Unit. pond.	7- Autre charges / Unit. Pond.	8- ajustements / Unit. pond.	9- coûts br. ajus. / Unit. pond.	2002-2003	2003-2004	Moyenne provinciale																																		
		Total	Production sur place																																																
		Établissement	Ventes																																																
6601 B.Sang	8 868	9 298	9 296	2	-	25.82	37.6	5.5	6.9	0.69	0.21	0.47	-	1.37	1- % Urée / créatine	49.2%	49.1%	57.4%																																	
6604 Patho	8 906	6 407	-	-	6 407	-	-	-	40.2	-	-	0.81	-	0.81	2- % T4L / TSH	31.9%	30.4%	20.3%																																	
6605 Cyto	-	11 331	-	-	11331	-	-	-	9.3	-	-	1.11	-	1.11	3- % Urines micr. / ur. exam. somm.	43.0%	43.3%	51.3%																																	
6606 Prél.	2 769	715	715	-	-	25.98	70.6	6.1	11.6	0.37	0.14	6.62	6.62	0.50	4- % Urines culture / ur. exam. somm.	58.9%	58.5%	50.4%																																	
6607 regroupés	657 176	717 759	703 386	5 000	9 373	24.82	127.8	34.3	3.7	0.19	0.08	0.37	-	0.64	5- % Diff. Man. / FSC	13.7%	10.0%	13.5%																																	
6608 Supra.	-	-	-	-	-	-	-	-	-	-	-	-	-	-	6- % Frottis orien / FSC	7.6%	7.4%	6.4%																																	
6600 Total	677 719	745 510	713 397	5 002	27 111	24.90	136.7	32.8	4.2	0.18	0.07	0.45	0.02	0.69	7- Nb. Lames / Cas cyto non gyn.	-	-	2.2																																	
6600 Total sans Prél.	674 950	744 795	712 682	5 002	27 111	24.89	137.0	32.9	4.2	0.18	0.07	0.43	-	0.69	8- Nb lames de routine / prélèvement chirurgical	-	-	3.7																																	
<table border="1"> <thead> <tr> <th></th> <th>2000-2001</th> <th>2001-2002</th> <th>2002-2003</th> <th>2003-2004</th> </tr> </thead> <tbody> <tr> <td>Nombre de test réalisés sur place</td> <td>165</td> <td>162</td> <td>158</td> <td>165</td> </tr> <tr> <td>Coûts directs bruts ajustés</td> <td>1 556 059</td> <td>1 640 990</td> <td>1 970 308</td> <td>2 139 047</td> </tr> <tr> <td>Total unités pondérées</td> <td>2 309 578</td> <td>2 449 736</td> <td>2 861 948</td> <td>3 109 086</td> </tr> <tr> <td>Coûts unitaire</td> <td><b>0.67</b></td> <td><b>0.67</b></td> <td><b>0.69</b></td> <td><b>0.69</b></td> </tr> <tr> <td>Coûts unitaire régional</td> <td>0.65</td> <td>0.63</td> <td>0.66</td> <td>0.65</td> </tr> <tr> <td>Coûts unitaire provincial</td> <td>0.76</td> <td>0.75</td> <td>0.75</td> <td>0.73</td> </tr> </tbody> </table>						2000-2001	2001-2002	2002-2003	2003-2004	Nombre de test réalisés sur place	165	162	158	165	Coûts directs bruts ajustés	1 556 059	1 640 990	1 970 308	2 139 047	Total unités pondérées	2 309 578	2 449 736	2 861 948	3 109 086	Coûts unitaire	<b>0.67</b>	<b>0.67</b>	<b>0.69</b>	<b>0.69</b>	Coûts unitaire régional	0.65	0.63	0.66	0.65	Coûts unitaire provincial	0.76	0.75	0.75	0.73	<b>Explication des indicateurs financiers</b> 1- Taux horaire = page650 ligne7colonne4 / colonne3 2- Unités pondérées / Heures travaillées = page650 ligne28colonne3 / ligne7colonne3 3- Procédures / Heures travaillées = page650 ligne30colonne3 / ligne7colonne3 4- Unités pondérées / Procédures = page650 ligne28colonne3 / ligne30colonne3 5- Coûts Hrs. travaillées / Unités pondérées = page650 ligne7colonne3 / ligne30colonne3 6- Charges et av. sociaux / Unités pondérées = page650 ligne10colonne4 + ligne11colonne4 / ligne28colonne3 7- Total autres charges / Unités pondérées = page650 ligne23colonne3 / ligne30colonne3 Comprend les services achetés ainsi que les fournitures et autres charges. 8- Ajustements / Unités pondérées = page650 ligne23colonne4 / ligne28colonne3 9- Coûts Bruts Ajustés / Unités pondérées = page650 ligne17colonne4 - ligne23colonne4 / ligne28colonne3											
	2000-2001	2001-2002	2002-2003	2003-2004																																															
Nombre de test réalisés sur place	165	162	158	165																																															
Coûts directs bruts ajustés	1 556 059	1 640 990	1 970 308	2 139 047																																															
Total unités pondérées	2 309 578	2 449 736	2 861 948	3 109 086																																															
Coûts unitaire	<b>0.67</b>	<b>0.67</b>	<b>0.69</b>	<b>0.69</b>																																															
Coûts unitaire régional	0.65	0.63	0.66	0.65																																															
Coûts unitaire provincial	0.76	0.75	0.75	0.73																																															
<b>Banque de sang : Associé</b>						<b>Informatisation : MédiSolution</b>																																													

**Tableau de bord de gestion  
Laboratoire de biologie médicale**

<b>Région</b>	<b>Établissement</b>	<b>Classe</b>	<b>Ville</b>	<b>Responsable</b>
Montérégie (16)	CENTRE DE SANTÉ ET DE SERVICES SOCIAUX PIERRE-BOUCHER (1104-4534)	31	LONGUEUIL	Mme Colette Flageol 450-468-8200 (# 2250)

Sous-centre d'activité	Nombre de procédure					Indicateurs financiers									Indicateurs d'utilisation de service																																				
	2002-2003	2003-2004			Achats	1- Taux horaire	2- Unités pondérées / Hrs. trav.	3- Procédures / Hrs. trav.	4- Unit. Pond / procédures	5- Salaires / Unit. pond.	6- Charges / Unit. pond.	7- Autre charges / Unit. Pond.	8- ajustements / Unit. pond.	9- coûts br. ajus. / Unit. pond.	2002-2003	2003-2004	Moyenne provinciale																																		
		Total	Production sur place																																																
		Établissement	Ventes																																																
6601 B.Sang	25 714	27 439	27 437	2	-	25.92	28.3	3.9	7.2	0.92	0.34	0.39	0.09	1.55	1- % Urée / créatine	29.6%	21.2%	57.4%																																	
6604 Patho	29 020	31 428	30 251	972	205	22.37	55.7	1.6	35.6	0.40	0.14	0.18	-	0.72	2- % T4L / TSH	19.1%	19.5%	20.3%																																	
6605 Cyto	35 254	38 520	38 518	2	-	24.14	32.4	3.6	9.1	0.74	0.29	0.03	-	1.06	3- % Urines micr. / ur. exam. somm.	57.9%	58.1%	51.3%																																	
6606 Prél.	23 085	24 737	24 737	-	-	23.29	<b>46.0</b>	<b>4.6</b>	10.1	0.51	0.21	0.50	0.16	1.05	4- % Urines culture / ur. exam. somm.	59.6%	60.7%	50.4%																																	
6607 regroupés	1 517 649	1 666 283	1 650 093	6 203	9 987	24.87	98.8	26.3	3.8	0.25	0.10	0.26	0.01	0.59	5- % Diff. Man. / FSC	19.4%	21.3%	13.5%																																	
6608 Supra.	-	-	-	-	-	-	-	-	-	-	-	-	-	-	6- % Frottis orien / FSC	13.4%	16.1%	6.4%																																	
6600 Total	1 630 722	1 788 407	1 771 036	7 179	10 192	24.31	76.7	16.8	4.6	0.32	0.12	0.25	0.02	0.67	7- Nb. Lames / Cas cyto non gyn.	2.4	2.4	2.2																																	
6600 Total sans Prél.	1 607 637	1 763 670	1 746 299	7 179	10 192	24.37	78.3	17.4	4.5	0.31	0.12	0.24	0.01	0.66	8- Nb lames de routine / prélèvement chirurgical	3.3	3.3	3.7																																	
<table border="1"> <thead> <tr> <th></th> <th>2000-2001</th> <th>2001-2002</th> <th>2002-2003</th> <th>2003-2004</th> </tr> </thead> <tbody> <tr> <td>Nombre de test réalisés sur place</td> <td>252</td> <td>251</td> <td>254</td> <td>252</td> </tr> <tr> <td>Coûts directs bruts ajustés</td> <td>4 397 454</td> <td>4 742 110</td> <td>4 982 277</td> <td>5 464 480</td> </tr> <tr> <td>Total unités pondérées</td> <td>6 728 498</td> <td>7 198 556</td> <td>7 242 918</td> <td>8 174 263</td> </tr> <tr> <td>Coûts unitaire</td> <td><b>0.65</b></td> <td><b>0.66</b></td> <td><b>0.69</b></td> <td><b>0.67</b></td> </tr> <tr> <td>Coûts unitaire régional</td> <td>0.65</td> <td>0.63</td> <td>0.66</td> <td>0.65</td> </tr> <tr> <td>Coûts unitaire provincial</td> <td>0.76</td> <td>0.75</td> <td>0.75</td> <td>0.73</td> </tr> </tbody> </table>						2000-2001	2001-2002	2002-2003	2003-2004	Nombre de test réalisés sur place	252	251	254	252	Coûts directs bruts ajustés	4 397 454	4 742 110	4 982 277	5 464 480	Total unités pondérées	6 728 498	7 198 556	7 242 918	8 174 263	Coûts unitaire	<b>0.65</b>	<b>0.66</b>	<b>0.69</b>	<b>0.67</b>	Coûts unitaire régional	0.65	0.63	0.66	0.65	Coûts unitaire provincial	0.76	0.75	0.75	0.73	<b>Explication des indicateurs financiers</b> 1- Taux horaire = page650 ligne7colonne4 / colonne3 2- Unités pondérées / Heures travaillées = page650 ligne28colonne3 / ligne7colonne3 3- Procédures / Heures travaillées = page650 ligne30colonne3 / ligne7colonne3 4- Unités pondérées / Procédures = page650 ligne28colonne3 / ligne30colonne3 5- Coûts Hrs. travaillées / Unités pondérées = page650 ligne7colonne3 / ligne30colonne3 6- Charges et av. sociaux / Unités pondérées = page650 ligne10colonne4 + ligne11colonne4 / ligne28colonne3 7- Total autres charges / Unités pondérées = page650 ligne23colonne3 / ligne30colonne3 Comprend les services achetés ainsi que les fournitures et autres charges. 8- Ajustements / Unités pondérées = page650 ligne23colonne4 / ligne28colonne3 9- Coûts Bruts Ajustés / Unités pondérées = page650 ligne17colonne4 - ligne23colonne 4 / ligne28colonne3											
	2000-2001	2001-2002	2002-2003	2003-2004																																															
Nombre de test réalisés sur place	252	251	254	252																																															
Coûts directs bruts ajustés	4 397 454	4 742 110	4 982 277	5 464 480																																															
Total unités pondérées	6 728 498	7 198 556	7 242 918	8 174 263																																															
Coûts unitaire	<b>0.65</b>	<b>0.66</b>	<b>0.69</b>	<b>0.67</b>																																															
Coûts unitaire régional	0.65	0.63	0.66	0.65																																															
Coûts unitaire provincial	0.76	0.75	0.75	0.73																																															
<b>Banque de sang : Associé</b>						<b>Informatisation : Bell Canada</b>																																													

**Tableau de bord de gestion  
Laboratoire de biologie médicale**

<b>Région</b>	<b>Établissement</b>	<b>Classe</b>	<b>Ville</b>	<b>Responsable</b>
Montérégie (16)	CENTRE DE SANTÉ ET DE SERVICES SOCIAUX RICHELIEU-YAMASKA (1104-4609)	40	ST-HYACINTHE	M. Jean Dufault 450-771-3333 (# 3543)

Sous-centre d'activité	Nombre de procédure					Indicateurs financiers									Indicateurs d'utilisation de service																																				
	2002-2003	2003-2004			Achats	1- Taux horaire	2- Unités pondérées / Hrs. trav.	3- Procédures / Hrs. trav.	4- Unit. Pond / procédures	5- Salaires / Unit. pond.	6- Charges / Unit. pond.	7- Autre charges / Unit. Pond.	8- ajustements / Unit. pond.	9- coûts br. ajus. / Unit. pond.	2002-2003	2003-2004	Moyenne provinciale																																		
		Total	Production sur place																																																
		Établissement	Ventes																																																
6601 B.Sang	22 590	24 235	24 235	-	-	25.88	57.3	8.7	6.6	0.45	0.20	0.20	0.03	0.82	1- % Urée / créatine	12.7%	12.0%	57.4%																																	
6604 Patho	13 552	12 484	11 862	277	345	24.44	73.2	1.6	44.4	0.33	0.13	0.18	0.00	0.64	2- % T4L / TSH	21.4%	22.3%	20.3%																																	
6605 Cyto	31 205	32 641	27 390	5 251	-	25.32	35.0	3.6	9.7	0.72	0.37	0.09	0.02	1.18	3- % Urines micr. / ur. exam. somm.	37.7%	37.7%	51.3%																																	
6606 Prél.	16 048	14 174	14 044	130	-	22.87	<b>55.3</b>	<b>6.3</b>	8.8	0.41	0.19	1.05	1.07	0.58	4- % Urines culture / ur. exam. somm.	43.4%	42.4%	50.4%																																	
6607 regroupés	1 455 808	1 580 444	1 557 359	550	22 535	25.12	87.4	23.5	3.7	0.29	0.12	0.33	0.05	0.69	5- % Diff. Man. / FSC	11.3%	11.7%	13.5%																																	
6608 Supra.	-	-	-	-	-	-	-	-	-	-	-	-	-	-	6- % Frottis orien / FSC	5.5%	5.4%	6.4%																																	
<b>6600 Total</b>	<b>1 539 203</b>	<b>1 663 978</b>	<b>1 634 890</b>	<b>6 208</b>	<b>22 880</b>	<b>25.05</b>	<b>79.1</b>	<b>18.7</b>	<b>4.2</b>	<b>0.32</b>	<b>0.14</b>	<b>0.32</b>	<b>0.06</b>	<b>0.71</b>	7- Nb. Lames / Cas cyto non gyn.	3.7	3.7	2.2																																	
6600 Total sans Prél.	1 523 155	1 649 804	1 620 846	6 078	22 880	25.10	79.7	19.0	4.2	0.32	0.14	0.30	0.05	0.71	8- Nb lames de routine / prélèvement chirurgical	3.6	4.4	3.7																																	
<table border="1"> <thead> <tr> <th></th> <th>2000-2001</th> <th>2001-2002</th> <th>2002-2003</th> <th>2003-2004</th> </tr> </thead> <tbody> <tr> <td>Nombre de test réalisés sur place</td> <td>240</td> <td>243</td> <td>244</td> <td>240</td> </tr> <tr> <td>Coûts directs bruts ajustés</td> <td>4 357 148</td> <td>4 582 960</td> <td>4 645 246</td> <td>4 972 059</td> </tr> <tr> <td>Total unités pondérées</td> <td>6 230 498</td> <td>6 765 021</td> <td>6 393 722</td> <td>7 032 318</td> </tr> <tr> <td><b>Coûts unitaire</b></td> <td><b>0.70</b></td> <td><b>0.68</b></td> <td><b>0.73</b></td> <td><b>0.71</b></td> </tr> <tr> <td>Coûts unitaire régional</td> <td>0.65</td> <td>0.63</td> <td>0.66</td> <td>0.65</td> </tr> <tr> <td>Coûts unitaire provincial</td> <td>0.76</td> <td>0.75</td> <td>0.75</td> <td>0.73</td> </tr> </tbody> </table>						2000-2001	2001-2002	2002-2003	2003-2004	Nombre de test réalisés sur place	240	243	244	240	Coûts directs bruts ajustés	4 357 148	4 582 960	4 645 246	4 972 059	Total unités pondérées	6 230 498	6 765 021	6 393 722	7 032 318	<b>Coûts unitaire</b>	<b>0.70</b>	<b>0.68</b>	<b>0.73</b>	<b>0.71</b>	Coûts unitaire régional	0.65	0.63	0.66	0.65	Coûts unitaire provincial	0.76	0.75	0.75	0.73	<b>Explication des indicateurs financiers</b> 1- Taux horaire = page650 ligne7colonne4 / colonne3 2- Unités pondérées / Heures travaillées = page650 ligne28colonne3 / ligne7colonne3 3- Procédures / Heures travaillées = page650 ligne30colonne3 / ligne7colonne3 4- Unités pondérées / Procédures = page650 ligne28colonne3 / ligne30colonne3 5- Coûts Hrs. travaillées / Unités pondérées = page650 ligne7colonne3 / ligne30colonne3 6- Charges et av. sociaux / Unités pondérées = page650 ligne10colonne4 + ligne11colonne4 / ligne28colonne3 7- Total autres charges / Unités pondérées = page650 ligne23colonne3 / ligne30colonne3 Comprend les services achetés ainsi que les fournitures et autres charges. 8- Ajustements / Unités pondérées = page650 ligne23colonne4 / ligne28colonne3 9- Coûts Bruts Ajustés / Unités pondérées = page650 ligne17colonne4 - ligne23colonne 4 / ligne28colonne3											
	2000-2001	2001-2002	2002-2003	2003-2004																																															
Nombre de test réalisés sur place	240	243	244	240																																															
Coûts directs bruts ajustés	4 357 148	4 582 960	4 645 246	4 972 059																																															
Total unités pondérées	6 230 498	6 765 021	6 393 722	7 032 318																																															
<b>Coûts unitaire</b>	<b>0.70</b>	<b>0.68</b>	<b>0.73</b>	<b>0.71</b>																																															
Coûts unitaire régional	0.65	0.63	0.66	0.65																																															
Coûts unitaire provincial	0.76	0.75	0.75	0.73																																															
<b>Banque de sang : Associé</b>						<b>Informatisation : Bell Canada</b>																																													

**Tableau de bord de gestion  
Laboratoire de biologie médicale**

<b>Région</b>	<b>Établissement</b>	<b>Classe</b>	<b>Ville</b>	<b>Responsable</b>
Montérégie (16)	HÔPITAL CHARLES-LEMOYNE (1322-4969)	31	GREENFIELD PARK	Mme Lise Laliberté 450-466-5000 (# 2690)

Sous-centre d'activité	Nombre de procédure					Indicateurs financiers									Indicateurs d'utilisation de service																																				
	2002-2003	2003-2004			Achats	1- Taux horaire	2- Unités pondérées / Hrs. trav.	3- Procédures / Hrs. trav.	4- Unit. Pond / procédures	5- Salaires / Unit. pond.	6- Charges / Unit. pond.	7- Autre charges / Unit. Pond.	8- ajustements / Unit. pond.	9- coûts br. ajust. / Unit. pond.	2002-2003	2003-2004	Moyenne provinciale																																		
		Total	Production sur place																																																
		Établissement	Ventes																																																
6601 B.Sang	43 881	44 399	44 395	4	-	26.00	32.3	4.4	7.4	0.80	0.29	0.47	0.58	0.98	1- % Urée / créatine	60.8%	61.8%	57.4%																																	
6604 Patho	24 892	27 808	25 016	1 631	1 161	22.33	84.1	1.5	55.6	0.27	0.09	0.29	-	0.65	2- % T4L / TSH	15.1%	18.7%	20.3%																																	
6605 Cyto	37 786	44 283	41 656	2 627	-	22.64	42.9	4.6	9.3	0.53	0.21	0.06	0.00	0.81	3- % Urines micr. / ur. exam. somm.	51.8%	58.0%	51.3%																																	
6606 Prél.	-	-	-	-	-	23.78	-	-	-	-	-	-	-	-	4- % Urines culture / ur. exam. somm.	46.8%	46.8%	50.4%																																	
6607 regroupés	2 398 711	2 568 700	2 532 534	22 793	13 373	23.85	131.3	35.6	3.7	0.18	0.07	0.28	0.03	0.51	5- % Diff. Man. / FSC	4.4%	4.0%	13.5%																																	
6608 Supra.	-	-	-	-	-	-	-	-	-	-	-	-	-	-	6- % Frottis orien / FSC	-	-	6.4%																																	
<b>6600 Total</b>	<b>2 505 270</b>	<b>2 685 190</b>	<b>2 643 601</b>	<b>27 055</b>	<b>14 534</b>	<b>23.69</b>	<b>104.1</b>	<b>23.8</b>	<b>4.4</b>	<b>0.23</b>	<b>0.08</b>	<b>0.30</b>	<b>0.06</b>	<b>0.55</b>	7- Nb. Lames / Cas cyto non gyn.	2.3	2.0	2.2																																	
6600 Total sans Prél.	2 505 270	2 685 190	2 643 601	27 055	14 534	23.69	106.7	24.3	4.4	0.22	0.08	0.28	0.04	0.55	8- Nb lames de routine / prélèvement chirurgical	4.4	4.8	3.7																																	
<table border="1"> <thead> <tr> <th></th> <th>2000-2001</th> <th>2001-2002</th> <th>2002-2003</th> <th>2003-2004</th> </tr> </thead> <tbody> <tr> <td>Nombre de test réalisés sur place</td> <td>320</td> <td>309</td> <td>302</td> <td>320</td> </tr> <tr> <td>Coûts directs bruts ajustés</td> <td>5 010 280</td> <td>5 410 329</td> <td>6 177 269</td> <td>6 451 729</td> </tr> <tr> <td>Total unités pondérées</td> <td>8 869 907</td> <td>9 720 032</td> <td>10 425 696</td> <td>11 769 082</td> </tr> <tr> <td><b>Coûts unitaire</b></td> <td><b>0.56</b></td> <td><b>0.56</b></td> <td><b>0.59</b></td> <td><b>0.55</b></td> </tr> <tr> <td>Coûts unitaire régional</td> <td>0.65</td> <td>0.63</td> <td>0.66</td> <td>0.65</td> </tr> <tr> <td>Coûts unitaire provincial</td> <td>0.76</td> <td>0.75</td> <td>0.75</td> <td>0.73</td> </tr> </tbody> </table>						2000-2001	2001-2002	2002-2003	2003-2004	Nombre de test réalisés sur place	320	309	302	320	Coûts directs bruts ajustés	5 010 280	5 410 329	6 177 269	6 451 729	Total unités pondérées	8 869 907	9 720 032	10 425 696	11 769 082	<b>Coûts unitaire</b>	<b>0.56</b>	<b>0.56</b>	<b>0.59</b>	<b>0.55</b>	Coûts unitaire régional	0.65	0.63	0.66	0.65	Coûts unitaire provincial	0.76	0.75	0.75	0.73	<b>Explication des indicateurs financiers</b> 1- Taux horaire = page650 ligne7colonne4 / colonne3 2- Unités pondérées / Heures travaillées = page650 ligne28colonne3 / ligne7colonne3 3- Procédures / Heures travaillées = page650 ligne30colonne3 / ligne7colonne3 4- Unités pondérées / Procédures = page650 ligne28colonne3 / ligne30colonne3 5- Coûts Hrs. travaillées / Unités pondérées = page650 ligne7colonne3 / ligne30colonne3 6- Charges et av. sociaux / Unités pondérées = page650 ligne10colonne4 + ligne11colonne4 / ligne28colonne3 7- Total autres charges / Unités pondérées = page650 ligne23colonne3 / ligne30colonne3 Comprend les services achetés ainsi que les fournitures et autres charges. 8- Ajustements / Unités pondérées = page650 ligne23colonne4 / ligne28colonne3 9- Coûts Bruts Ajustés / Unités pondérées = page650 ligne17colonne4 – ligne23colonne 4 / ligne28colonne3											
	2000-2001	2001-2002	2002-2003	2003-2004																																															
Nombre de test réalisés sur place	320	309	302	320																																															
Coûts directs bruts ajustés	5 010 280	5 410 329	6 177 269	6 451 729																																															
Total unités pondérées	8 869 907	9 720 032	10 425 696	11 769 082																																															
<b>Coûts unitaire</b>	<b>0.56</b>	<b>0.56</b>	<b>0.59</b>	<b>0.55</b>																																															
Coûts unitaire régional	0.65	0.63	0.66	0.65																																															
Coûts unitaire provincial	0.76	0.75	0.75	0.73																																															
<b>Banque de sang : Désigné</b>						<b>Informatisation : MédiSolution</b>																																													

**Tableau de bord de gestion  
Laboratoire de biologie médicale**

<b>Région</b>	<b>Établissement</b>	<b>Classe</b>	<b>Ville</b>	<b>Responsable</b>
Nunavik (17)	CENTRE DE SANTÉ INUULITSIVIK (1845-6327)	21	PUVIRNITUQ	Mme Carmen Potvin 819-988-2957

Sous-centre d'activité	Nombre de procédure					Indicateurs financiers									Indicateurs d'utilisation de service					
	2002-2003	2003-2004			Achats	1- Taux horaire	2- Unités pondérées / Hrs. trav.	3- Procédures / Hrs. trav.	4- Unit. Pond / procédures	5- Salaires / Unit. pond.	6- Charges / Unit. pond.	7- Autre charges / Unit. Pond.	8- ajustements / Unit. pond.	9- coûts br. ajus. / Unit. pond.	2002-2003	2003-2004	Moyenne provinciale			
		Total	Production sur place																	
		Établissement	Ventes																	
6601 B.Sang	998	1 076	1 076	-	-	-	-	7.0	-	-	1.73	0.28	1.45	1- % Urée / créatine	84.4%	81.6%	57.4%			
6604 Patho	1 276	-	-	-	-	-	-	-	-	-	-	-	-	2- % T4L / TSH	-	-	20.3%			
6605 Cyto	-	1 162	-	-	1162	-	-	-	-	-	-	-	-	3- % Urines micr. / ur. exam. somm.	50.9%	54.4%	51.3%			
6606 Prél.	-	8 899	8 899	-	-	-	-	-	-	-	-	-	-	4- % Urines culture / ur. exam. somm.	176.7%	210.6%	50.4%			
6607 regroupés	66 976	55 839	41 896	-	13 943	34.05	<b>37.3</b>	7.2	5.2	0.91	0.24	1.04	0.42	1.78	5- % Diff. Man. / FSC	27.4%	28.2%	13.5%		
6608 Supra.	-	-	-	-	-	-	-	-	-	-	-	-	-	6- % Frottis orien / FSC	0.1%	0.0%	6.4%			
<b>6600 Total</b>	<b>69 250</b>	<b>66 976</b>	<b>51 871</b>	<b>-</b>	<b>15 105</b>	<b>34.05</b>	<b>38.1</b>	<b>7.3</b>	<b>5.2</b>	<b>0.89</b>	<b>0.24</b>	<b>1.06</b>	<b>0.42</b>	<b>1.77</b>	<b>Explication des indicateurs financiers</b>					
6600 Total sans Prél.	69 250	58 077	42 972	-	15 105	-	-	-	-	-	-	-	-	7- Nb. Lames / Cas cyto non gyn.	-	-	2.2			
Nombre de test réalisés sur place	2000-2001	2001-2002	2002-2003	2003-2004													8- Nb lames de routine / prélèvement chirurgical	-	-	3.7
Coûts directs bruts ajustés	73	73	72	73																
Total unités pondérées	605 143	502 775	506 158	628 377																
Coûts unitaire	57 040	323 309	356 216	355 039																
Coûts unitaire régional	<b>10.61</b>	<b>1.56</b>	<b>1.42</b>	<b>1.77</b>																
Coûts unitaire provincial	3.02	1.60	1.63	2.11																
	0.76	0.75	0.75	0.73																
<b>Banque de sang : Associé</b>						<b>Informatisation : Omnitech Labs</b>														

**Tableau de bord de gestion  
Laboratoire de biologie médicale**

<b>Région</b>	<b>Établissement</b>	<b>Classe</b>	<b>Ville</b>	<b>Responsable</b>
Nunavik (17)	CENTRE DE SANTÉ TULATTAVIK DE L'UNGAVA (1273-0628)	21	KUUJJUAQ	Mme Maryse Gionet 819-964-2905

Sous-centre d'activité	Nombre de procédure					Indicateurs financiers									Indicateurs d'utilisation de service																																				
	2002-2003	2003-2004			Achats	1- Taux horaire	2- Unités pondérées / Hrs. trav.	3- Procédure s / Hrs. trav.	4- Unit. Pond / procédures	5- Salaires / Unit. pond.	6- Charges / Unit. pond.	7- Autre charges / Unit. Pond.	8- ajustements / Unit. pond.	9- coûts br. ajus. / Unit. pond.	2002-2003	2003-2004	Moyenne provinciale																																		
		Total	Production sur place																																																
		Établissement	Ventes																																																
6601 B.Sang	1 020	1 212	1 212	-	-	35.27	32.6	4.3	7.6	1.08	0.46	1.49	0.45	2.57	1- % Urée / créatine	33.1%	32.9%	57.4%																																	
6604 Patho	1 009	1 283	-	-	1 283	-	-	-	-	-	-	-	-	-	2- % T4L / TSH	-	-	20.3%																																	
6605 Cyto	-	-	-	-	-	-	-	-	-	-	-	-	-	-	3- % Urines micr. / ur. exam. somm.	64.6%	67.6%	51.3%																																	
6606 Prél.	3 465	3 763	3 763	-	-	-	-	-	-	-	-	-	-	-	4- % Urines culture / ur. exam. somm.	92.5%	87.2%	50.4%																																	
6607 regroupés	36 346	41 580	36 288	394	4 898	35.27	<b>31.8</b>	5.5	5.8	1.11	0.47	1.54	0.46	2.65	5- % Diff. Man. / FSC	36.7%	36.4%	13.5%																																	
6608 Supra.	-	-	-	-	-	-	-	-	-	-	-	-	-	-	6- % Frottis orien / FSC	9.9%	6.0%	6.4%																																	
6600 Total	41 840	47 838	41 263	394	6 181	35.27	31.8	5.5	5.8	1.11	0.47	1.53	0.46	2.65	7- Nb. Lames / Cas cyto non gyn.	-	-	2.2																																	
6600 Total sans Prél.	38 375	44 075	37 500	394	6 181	-	-	-	-	-	-	-	-	-	8- Nb lames de routine / prélèvement chirurgical	-	-	3.7																																	
<table border="1"> <thead> <tr> <th></th> <th>2000-2001</th> <th>2001-2002</th> <th>2002-2003</th> <th>2003-2004</th> </tr> </thead> <tbody> <tr> <td>Nombre de test réalisés sur place</td> <td>108</td> <td>102</td> <td>108</td> <td>108</td> </tr> <tr> <td>Coûts directs bruts ajustés</td> <td>370 156</td> <td>374 445</td> <td>488 903</td> <td>581 596</td> </tr> <tr> <td>Total unités pondérées</td> <td>266 225</td> <td>224 921</td> <td>255 725</td> <td>219 626</td> </tr> <tr> <td>Coûts unitaire</td> <td><b>1.39</b></td> <td><b>1.66</b></td> <td><b>1.91</b></td> <td><b>2.65</b></td> </tr> <tr> <td>Coûts unitaire régional</td> <td>3.02</td> <td>1.60</td> <td>1.63</td> <td>2.11</td> </tr> <tr> <td>Coûts unitaire provincial</td> <td>0.76</td> <td>0.75</td> <td>0.75</td> <td>0.73</td> </tr> </tbody> </table>						2000-2001	2001-2002	2002-2003	2003-2004	Nombre de test réalisés sur place	108	102	108	108	Coûts directs bruts ajustés	370 156	374 445	488 903	581 596	Total unités pondérées	266 225	224 921	255 725	219 626	Coûts unitaire	<b>1.39</b>	<b>1.66</b>	<b>1.91</b>	<b>2.65</b>	Coûts unitaire régional	3.02	1.60	1.63	2.11	Coûts unitaire provincial	0.76	0.75	0.75	0.73	<b>Explication des indicateurs financiers</b> 1- Taux horaire = page650 ligne7colonne4 / colonne3 2- Unités pondérées / Heures travaillées = page650 ligne28colonne3 / ligne7colonne3 3- Procédures / Heures travaillées = page650 ligne30colonne3 / ligne7colonne3 4- Unités pondérées / Procédures = page650 ligne28colonne3 / ligne30colonne3 5- Coûts Hrs. travaillées / Unités pondérées = page650 ligne7colonne3 / ligne30colonne3 6- Charges et av. sociaux / Unités pondérées = page650 ligne10colonne4 + ligne11colonne4 / ligne28colonne3 7- Total autres charges / Unités pondérées = page650 ligne23colonne3 / ligne30colonne3 Comprend les services achetés ainsi que les fournitures et autres charges. 8- Ajustements / Unités pondérées = page650 ligne23colonne4 / ligne28colonne3 9- Coûts Bruts Ajustés / Unités pondérées = page650 ligne17colonne4 – ligne23colonne 4 / ligne28colonne3											
	2000-2001	2001-2002	2002-2003	2003-2004																																															
Nombre de test réalisés sur place	108	102	108	108																																															
Coûts directs bruts ajustés	370 156	374 445	488 903	581 596																																															
Total unités pondérées	266 225	224 921	255 725	219 626																																															
Coûts unitaire	<b>1.39</b>	<b>1.66</b>	<b>1.91</b>	<b>2.65</b>																																															
Coûts unitaire régional	3.02	1.60	1.63	2.11																																															
Coûts unitaire provincial	0.76	0.75	0.75	0.73																																															
<b>Banque de sang : Associé</b>						<b>Informatisation : Omnitech Labs</b>																																													

**Tableau de bord de gestion  
Laboratoire de biologie médicale**

<b>Région</b>	<b>Établissement</b>	<b>Classe</b>	<b>Ville</b>	<b>Responsable</b>
Baie-James (Conseil Cri) (18)	CONSEIL CRI DE LA SANTÉ ET DES SERVICES SOCIAUX DE LA BAIE-JAMES (1625-8899)	21	CHISASIBI	Mme Nathalie Laflamme 819-855-9001

Sous-centre d'activité	Nombre de procédure					Indicateurs financiers									Indicateurs d'utilisation de service		
	2002-2003	2003-2004				1- Taux horaire	2- Unités pondérées / Hrs. trav.	3- Procédures / Hrs. trav.	4- Unit. Pond / procédures	5- Salaires / Unit. pond.	6- Charges / Unit. pond.	7- Autre charges / Unit. Pond.	8- ajustements / Unit. pond.	9- coûts br. ajus. / Unit. pond.	2002-2003	2003-2004	Moyenne provinciale
		Total	Production sur place		Achats												
		Établissement	Ventes														
6601 B.Sang	991	2 008	2 008	-	-	-	-	-	-	-	-	-	-	1- % Urée / créatine	63.4%	58.0%	57.4%
6604 Patho	1 687	2 405	2	-	-	-	-	-	-	-	-	-	-	2- % T4L / TSH	23.6%	17.0%	20.3%
6605 Cyto	-	-	-	-	-	-	-	-	-	-	-	-	-	3- % Urines micr. / ur. exam. somm.	65.9%	54.0%	51.3%
6606 Prél.	1 727	2 196	2 196	-	27.00	-	-	-	-	-	-	-	-	4- % Urines culture / ur. exam. somm.	138.0%	0.0%	50.4%
6607 regroupés	108 431	206 151	156 355	-	-	-	-	-	-	-	-	-	-	5- % Diff. Man. / FSC	5.3%	3.1%	13.5%
6608 Supra.	-	-	-	-	-	-	-	-	-	-	-	-	-	6- % Frottis orien / FSC	-	-	6.4%
<b>6600 Total</b>	<b>112 836</b>	<b>212 760</b>	<b>160 561</b>	<b>-</b>	<b>27.00</b>	<b>-</b>	<b>-</b>	<b>-</b>	<b>-</b>	<b>-</b>	<b>-</b>	<b>-</b>	<b>-</b>	7- Nb. Lames / Cas cyto non gyn.	<b>-</b>	<b>-</b>	<b>2.2</b>
6600 Total sans Prél.	111 109	210 564	158 365	-	-	-	-	-	-	-	-	-	-	8- Nb lames de routine / prélèvement chirurgical	-	-	3.7
	<b>2000-2001</b>	<b>2001-2002</b>	<b>2002-2003</b>	<b>2003-2004</b>	<b>Explication des indicateurs financiers</b>												
Nombre de test réalisés sur place	629	93	91	629	1- Taux horaire = page650 ligne7colonne4 / colonne3												
Coûts directs bruts ajustés	687 708	562 314	648 448	639 117	2- Unités pondérées / Heures travaillées = page650 ligne28colonne3 / ligne7colonne3												
Total unités pondérées	436 541	458 756	490 958	0	3- Procédures / Heures travaillées = page650 ligne30colonne3 / ligne7colonne3												
Coûts unitaire	<b>1.58</b>	<b>1.23</b>	<b>1.32</b>	<b>N.D.</b>	4- Unités pondérées / Procédures = page650 ligne28colonne3 / ligne30colonne3												
Coûts unitaire régional	1.58	1.23	1.32	0.00	5- Coûts Hrs. travaillées / Unités pondérées = page650 ligne7colonne3 / ligne30colonne3												
Coûts unitaire provincial	0.76	0.75	0.75	0.73	6- Charges et av. sociaux / Unités pondérées = page650 ligne10colonne4 + ligne11colonne4 / ligne28colonne3												
					7-Total autres charges / Unités pondérées = page650 ligne23colonne3 / ligne30colonne3 Comprend les services achetés ainsi que les fournitures et autres charges.												
					8-Ajustements / Unités pondérées = page650 ligne23colonne4 / ligne28colonne3												
					9-Coûts Bruts Ajustés / Unités pondérées = page650 ligne17colonne4 – ligne23colonne 4 / ligne28colonne3												
<b>Banque de sang : Associé</b>					<b>Informatisation : Omnitech Labs</b>												

*Santé  
et Services sociaux*  
Québec 

[www.msss.gouv.qc.ca](http://www.msss.gouv.qc.ca)