

545 con

LA SAISON ACHÈVE  
Pensez entretien préventif



**AGRITEX  
YAMASKA**  
305, rue Marie-Victoria  
Yamaska-Est  
(450) 789-2304

PRÉSENT DANS SON MILIEU

# COURRIER SUD



vitres d'autos  
**DURO**  
Service mobile  
**293-5777**  
1-888-850-5855

VOLUME 35 NUMÉRO 27 LE DIMANCHE 5 DÉCEMBRE 1999 36 PAGES



## Une toute nouvelle salle de montre chez Matelas René

(JB) - Le fabricant de matelas nicolétain, Matelas René, vient de terminer d'importants travaux d'agrandissement de son usine et salle de montre sur le boulevard Les 40, à St-Jean-Baptiste-de-Nicolet. Les propriétaires de l'entreprise, Jean et Pierre René, ont investi plus de 1,2 million \$ dans ce projet qui a permis de faire passer les anciennes installations de 30 000 à 45 000 pieds carrés et aussi d'acquiescer de la nouvelle machinerie de production. L'on prévoit ainsi faire passer la production de sommiers et matelas à environ 300 unités par jour et atteindre un chiffre d'affaires de 10 millions \$ dans les prochaines années.

Maintenant ouverte au public, la toute nouvelle salle de montre, trois fois plus grande que la précédente, permet l'exposition d'une vingtaine de modèles de matelas et sommiers, plus huit modèles différents de lits ajustables. Certifié ISO 2002, Matelas René renforce davantage sa réputation déjà reconnue d'excellence. Les frères René ont raison d'être fiers de leur entreprise fondée en 1947 par leur père, Jean-Louis René.

La toute nouvelle salle de montre de Matelas René est maintenant ouverte au public. Le fabricant Matelas René poursuit une expansion amorcée il y a quelques années.

### LE SOMMAIRE

Courrier de Bécancour page 10  
Annonces classées page 27  
Le monde du sport page 34

### SPÉCIAUX

Sortir pages 16 et 17  
Mensuel agricole page 19

### CENTRE DE L'AUTO

**CARQUEST** 1321, boul. Louis-Fréchette  
PIÈCES D'AUTOS **NICOLET**

## DÉMARREUR À DISTANCE

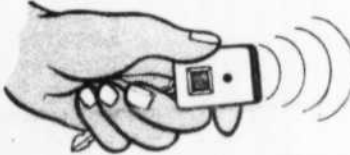

Portée minimum est de 2 000 pieds

**(819) 293-4622**

### Concours de dessin de pièces de monnaie

## Pierre Provencher remporte avec « Voici le Canada »

**Chantal Morissette**  
C'est un Pierre Provencher heureux et ému qu'ont honoré, le 25 novembre dernier à l'hôtel de ville de Nicolet, de nombreux amis et invités de l'homme bien connu et apprécié de la région nicolétaine.  
En présence de madame Danielle Wetherup, présidente de la Monnaie royale canadienne, et du maire de la ville, M. Daniel McMahon, M. Provencher a eu droit à toute une cérémonie en son honneur. « Nous voulons cette soirée de joie et de célébration, a rappelé la présidente, qui a poursuivi en ajoutant : On est ici pour lui souhaiter un bon voyage pour l'Île-du-Prince-Édouard ». Car était célébrée, de fait, à Charlottetown le 2 décembre dernier, le lancement officiel de la pièce de monnaie.  
Gagnant du concours « Faites centsation » pour ce dernier mois de l'année 1999, le nicolétain s'est démarqué des dizaines de milliers de participants, puis de la cinquantaine de finalistes canadiens, avec un dessin ayant pour thème « Voici le Canada ». « La pièce de monnaie de M. Provencher a été gardée

pour le mois de décembre parce qu'elle fait un très beau lien avec un regard sur le passé et l'avenir », a souligné Mme Wetherup.  
**Signification du dessin**  
Sur le revers de la pièce, des édifices illustrent au premier plan l'activité commerciale des villes. À l'arrière plan, montagnes et glaciers s'imposent majestueusement avec la silhouette d'un tipi en hommage aux Premières nations. Puis, treize lignes évoquent les provinces et territoires canadiens, sans oublier la tige de blé dont les grains deviennent les dents d'une roue d'engrenage. Celle-ci rappelle l'importance de l'agriculture et des industries canadiennes.  
La pièce de décembre est la dernière de la série 1999, premier volet de la collection du millénaire de la Monnaie royale canadienne. Une deuxième série sera frappée et mise en circulation en l'an 2000. M. Provencher, qui a également soumis des esquisses pour cette autre série, « N'a pas perdu, au dire du maire de Nicolet, de sa verve ».  
Pendant tout le mois de décembre, les canadiens auront la chance de mettre un

visage sur « cet homme de coeur sur qui on peut compter », et ce, à partir d'un message télévisé tourné à Toronto en février dernier.





M. Pierre Provencher entouré de Mme Danielle Wetherup, présidente de la Monnaie royale canadienne et M. Daniel McMahon, maire de Nicolet.

La pensée de la semaine  
Il y a des moments où il faudrait oublier les vieux espoirs et s'en créer de nouveaux  
- F. Schiller

**La place pour faire réparer votre véhicule!**

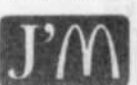

M. Mathieu Raymond  
**CENTRE DU DÉBOSSÉLAGE NICOLET**  
3865, rang Les 40  
Saint-Jean-Baptiste-de-Nicolet  
**293-4645**

<p><b>Big Mac® gratuit</b> à l'achat d'un Big Mac à prix courant</p> <p>Veuillez présenter ce bon avant de commander. Limite d'un bon par client/e par visite. Ne peut être jumelé à aucune autre offre ou promotion. Non monnayable</p> <p>Offre valable jusqu'au 31 décembre 1999 Seulement au restaurant McDonald's de Nicolet.</p> 	<p><b>10% de rabais à l'achat d'un trio</b> de votre choix (applicable seulement au service au volant)</p> <p>Veuillez présenter ce bon avant de commander. Limite d'un bon par client/e par visite. Ne peut être jumelé à aucune autre offre ou promotion. Non monnayable</p> <p>Offre valable jusqu'au 31 décembre 1999 Seulement au restaurant McDonald's de Nicolet.</p> 	<p><b>McXtra gratuit</b> à l'achat d'un McXtra à prix courant</p> <p>Veuillez présenter ce bon avant de commander. Limite d'un bon par client/e par visite. Ne peut être jumelé à aucune autre offre ou promotion. Non monnayable</p> <p>Offre valable jusqu'au 31 décembre 1999 Seulement au restaurant McDonald's de Nicolet.</p> 
--	--	---

# Daniel McMahon a le vent dans les voiles

Rita Dolan Caron

**Nicolet** - Dans une entrevue qu'il accordait au Courrier Sud après sa réélection à titre de préfet, de maire et de président du CLD Nicolet-Yamaska, M. Daniel McMahon nous a confié ce qui l'anime au plus haut point dans l'exercice de ses responsabilités. « **Quand on parle de développement, c'est toujours stimulant. L'économie est meilleure, il ne faut pas se le cacher et dans ce contexte-là, c'est très intéressant de travailler.** »

Pour lui, il s'agit de défis parallèles mais qui se rencontrent. « **L'objectif d'une part au niveau de la Ville de Nicolet est d'en arriver à prendre des décisions, qu'il s'agisse de regroupement municipal ou pas. Donc, il y a des choix à faire. Si c'est le regroupement, le défi est emballant. Il s'agit de mettre en place une nouvelle ville et d'avoir une vision d'avenir au niveau du développement résidentiel, commercial et industriel et de prévoir l'utilisation des bâtiments des communautés qui pourraient éventuellement devenir vacants. Il faut déjà planifier tout cela. Si la ville demeure seule, on aura des choix de service à faire parce qu'elle se situe en bas de 5 000 de population. Il faudra regarder si notre structure administrative est trop grosse. Nous l'avons maintenue telle qu'elle parce que s'il y a un regroupement, cette structure devient**

**très intéressante et économique. Là aussi, c'est un défi stimulant.** »

Au niveau de la MRC de Nicolet-Yamaska, M. McMahon mentionne les nombreux projets de développement économique qui sont en lien avec la création du CLD de Nicolet-Yamaska. L'utilisation



M. Daniel McMahon a été réélu préfet de la MRC de Nicolet-Yamaska. (Photo R.D.C.)

de la bâtisse de la MRC à Ste-Monique n'est remplie qu'à 50 %. L'autre 50 % pourrait se remplir très facilement considérant les dossiers qui sont sur la table. La volonté des maires au cours des dernières années est de faire du développement sur tous les territoires et non pas seulement localement. À Ste-Perpétue, il va falloir trouver quelque chose pour l'utilisation de la bâtisse Olymel.

Du côté du Bas St-François, il y a la bâtisse Novatech qui n'est pas utilisée à 100 %. Le préfet signale aussi que dans ce secteur les municipalités sont en processus d'étude de regroupement global pour l'ensemble du Bas St-François. « **On voit qu'il y a des joueurs majeurs qui sont en train de se positionner.** » Le prolongement de l'autoroute 55, quant à lui, est un développement majeur pour la MRC de Nicolet-Yamaska. Voilà de nombreux projets de développement fort emballants pour M. McMahon.

Même si cela lui demande beaucoup d'énergie et de temps, le préfet se pose la question : « **Est-ce qu'on peut faire cela longtemps? La réponse est non, on ne peut pas mener longtemps trois chantiers de front. Au printemps prochain, j'aurai un choix à faire concernant ma présidence au CLD Nicolet-Yamaska,** » déclare-t-il.

## Avis aux internautes du Grand Nicolet

Chantal Morissette

Le Centre Accès.com de Nicolet ouvrira ses portes ce mardi 7 décembre dès 19 h.

Situé dans les locaux de l'école secondaire Jean-Nicolet, secteur éducation des adultes, le nouveau Centre informatique sera en opération six jours sur sept : le lundi et mardi, de 19 h à 21 h; le mercredi, de 18 h à 21 h; le jeudi, de 13 h à 15 h; le samedi, de 9 h à midi et le dimanche, de 13 h à 16 h.

Gratuité des services sera à l'honneur pendant toute la semaine, en attendant le publi-sac de la prochaine édition du Courrier Sud, dans lequel la tarification sera distribuée dans chaque foyer.

## Dévoilement des finalistes du concours « J'affiche en français »

La Société Saint-Jean-Baptiste du Centre du Québec a procédé au dévoilement des finalistes de la troisième édition du concours régional « J'affiche en français ». Dans la catégorie **Entreprise de service-Institution financière**, les trois finalistes régionaux sont : Alpha, compagnie d'assurances dont le siège social est situé à Drummondville, la Caisse populaire Desjardins de Sainte-Georgette et Mackenzie & Associés de Saint-Grégoire, un bureau de consultants en formation du personnel.

Dans la catégorie **Commerce**, trois finalistes ont été retenus à l'intérieur de chacune des MRC de la région du Centre-du-Québec. Ainsi, Agrilait, coopérative agricole de Saint-Guil-laume a été choisie parmi les finalistes de la MRC de Drummond.

Pour leur part, l'Épicerie Rochefort de Sainte-Marie-de-Blandford, la Fromagerie l'Ancêtre de Saint-Grégoire et Famili-Prix Thelland, Lauzière et Dupont de Gentilly ont été sélectionnés dans la MRC de Bécancour. Finalement, dans la MRC de Nicolet-Yamaska, les finalistes sont Bonheur d'occasion et Esthétique Cécile Lauzier de Nicolet, ainsi que la Quincaillerie Gilles Robitaille de Saint-Léonard-d'Aston.

Un vote populaire, en collaboration avec différents hebdomadaires de la région, permettra de déterminer les gagnants de cette catégorie. Pendant six semaines consécutives, dès la mi-janvier, les citoyens auront l'occasion de se prononcer et ainsi courront la chance de se mériter un bon d'achat de 100 \$ dans une librairie de la région. Chaque lauréat recevra un montant de 250 \$ et une plaque originale réalisée par une artiste de la région.

Les établissements récompensés seront dévoilés lors d'une soirée qui se déroulera le samedi 18 mars 2000 au Centre culturel de Saint-Grégoire, en marge de la Semaine internationale de la francophonie. Un prix régional d'une valeur de 1 000 \$, offert par l'ébénisterie D'Antan, sera également alloué lors de cet événement.

L'UNIVERS INTERNET  
est VASTE GRÂCE à

EXPLOREZ-LE  
PLUS RAPIDEMENT  
avec Galilée

LE SERVICE HAUTE VITESSE

**Galilée**  
www.sogetel.net

### Nos tarifs

Sous réserve de modifications

- Galilée**  
Internaute occasionnel  
**9,95 \$ / mois**  
10 heures d'utilisation - 95 ¢ / heure supplémentaire
- Internaute quotidien**  
**15,95 \$ / mois**  
60 heures d'utilisation - 95 ¢ / heure supplémentaire
- Internaute averti**  
**22,95 \$ / mois**  
200 heures d'utilisation - 95 ¢ / heure supplémentaire  
Taxes applicables en sus.

### Galilée HyperEspace\*

- Temps d'utilisation illimité  
Parlez au téléphone et naviguez en même temps
- HyperEspace résidentiel**  
**44,95 \$ / mois**
- HyperEspace affaires monoposte**  
**89,95 \$ / mois**
- HyperEspace affaires multiposte**  
**199,95 \$ / mois**

Vous devez vous procurer votre propre carte Ethernet  
Frais d'installation de 100 \$

\*Disponible là où la technologie le permet

### Agents autorisés Galilée

**Nicolet**  
Sogetel inc. (819) 293-6125  
Gestion Paul Desrosiers (819) 293-2089  
Logesco (819) 293-5643

Jusqu'au 31 janvier 2000  
profitez de primes et rabais  
d'une valeur pouvant aller jusqu'à

**300\$\***

- ★ CD ROM du Bottin Internet des sites en français gratuit (10 000 sites en répertoire)
- ★ Rabais de 50 % sur les frais d'installation de Galilée HyperEspace\*
- ★ Abonnement gratuit à la Télé-réponse\*\* pendant 2 mois
- ★ T-shirt Galilée gratuit
- ★ Un mois d'abonnement gratuit

\*Certaines conditions s'appliquent — \*\*Offre réservée aux clients desservis par le réseau téléphonique de Sogetel

Dans le rapport du maire

## Pas de hausse de taxes pour l'an 2000

Rita Dolan Caron

**Nicolet** - Dans son rapport sur la situation financière de la Ville de Nicolet le 22 novembre dernier, le maire Daniel McMahon affirme qu'il n'y aura pas de hausse de taxes pour l'an 2000.

« N'eut été les travaux au barrage, les membres du conseil anticipaient un surplus d'environ 175 000 \$ pour 1999. Nous avons pris la décision de prendre ce montant pour défrayer le coût des travaux réalisés en décembre. La quote-part de la ville est de 209 000 \$. Ce montant sera affecté

aux opérations de l'année 1999, ce qui fait dire au maire que l'année devrait se terminer avec un déficit d'environ 34 000 \$ ».

Les orientations du budget de l'an 2000 prévoient au service de la dette, une réduction de la taxe spéciale de 11 ¢ du 100 \$ d'évaluation. Elle passe de 31 ¢/100 en 1999 à 20 ¢/100 en 2000. Concernant la taxe foncière générale, l'objectif est d'en geler le taux à 1,47 \$/100 comme en 1999. Cependant, compte tenu de la progression de 66 000 \$ de la masse salariale et du niveau des dépenses d'investissements qui

seront intégrés au budget 2000, il pourrait s'avérer que le taux de 1,47 \$/100 ne soit pas suffisant. En ce qui concerne les taxes de services, il n'est pas prévu d'écarts significatifs.

Le maire précise que le service de la dette va diminuer de 10 cents du 100 \$ d'évaluation. Il s'interroge toujours à savoir si la ville pourra refiler cette pleine réduction aux contribuables. « Notre objectif est de ne pas augmenter le taux de la taxe. Compte tenu des travaux importants qui seront effectués au barrage au cours de l'année, le maire espère que la réduction du taux de

la taxe pourrait se situer aux alentours de 3 à 4 cents du 100 \$ d'évaluation ». Le taux exact de la réduction sera connu le 20 décembre lors de l'adoption du budget.

Cependant, pour le maire il reste toujours une variable importante au niveau du budget, soit la facture de 356 millions de dollars du gouvernement du Québec. « La ville a versé au delà de 200 000 \$ au cours des deux dernières années. Si cette facture est abolie par des transferts de responsabilités, il faudra calculer si ces responsabilités coûtent aussi cher ou moins cher. On peut penser qu'il en coûtera moins cher que le taux de la facture. Deux hypothèses sont sur la table présentement, le transfert du coût du service de la police et celui du transport scolaire. Pour ce qui est de la

police, la ville paie déjà pour ce service. Du côté du transport scolaire, il semble que les Commissions scolaires hériteront du dossier, ce qui les obligerait à augmenter leur taxe. »

« Nous devrions connaître les conclusions de cette étude dans les prochains jours. Voilà, une autre question importante qui pourrait faire en sorte que le compte de taxe baisse davantage », déclare M. McMahon.

Rappelons que pour l'année 1999 on prévoyait des revenus et dépenses de l'ordre de 4 515 521 \$. La ville devrait réaliser un déficit approximatif de 33 800 \$, compte tenu de revenus supplémentaires estimés à 481 200 \$ et des dépenses excédentaires de 1 051 600 \$ et d'affectations nettes supplémentaires de 536 600 \$.

Au nom des quatorze jeunes femmes abattues en 1989

## Une marche de la lumière qui veut sensibiliser

Chantal Morissette

Au nom des quatorze jeunes femmes de l'École polytechnique de l'Université de Montréal, abattues gratuitement il y a maintenant 10 ans, la cinquantaine de membres du groupe 898



Debout, de gauche à droite : M. Guy Paul Carpentier, directeur par intérim; Mme Nicole Bouchard, commissaire; M. Marcel Bourgeois, animateur de pastorale et Mlle Claudia Béliveau, membre d'Amnistie Internationale. Deuxième rangée : Mesdemoiselles Cynthia Descheuneaux, Nancy Daoust et Natacha Normandin, également membres d'Amnistie Internationale.

d'Amnistie Internationale de St-Léonard-d'Aston attendent la population, le 6 décembre prochain dès 19 h 30, pour une marche de la lumière dans les rues de la municipalité.

« Nous voulons par cette marche sensibiliser la population au danger que représente la libre circulation des armes à feu au pays, précise M. Marcel Bourgeois, animateur de pastorale. Depuis la tuerie de 1989, les balles ont entraîné près de 14 000 autres décès au Canada ».

Chandelle en mains, étudiants et participants venant des environs marcheront près d'une trentaine de minutes dans les rues de la municipalité avant de retourner à l'école secondaire La Découverte pour y vivre un temps d'intense partage. Chants, poésie et réflexions entoureront le témoignage de Mme Céline Lemire, registraire à l'École polytechnique et originaire de St-Léonard. Lors de la tuerie, Mme Lemire, qui connaissait plusieurs étudiantes décédées, a également perdu une collègue de travail.

Cartes postales et pétition

Sous forme de cartes postales adressées à leur député respectif, les gens seront invités, lundi prochain, à appuyer la nouvelle Loi canadienne sur le contrôle des armes à feu. Cette action d'appui est initiée par la Coalition pour le contrôle des armes à feu.

Amnistie Internationale veut dénoncer les injustices, améliorer les conditions de détention et même faire libérer des prisonniers politiques dans plusieurs pays. Pour que la tragédie de 1989 ne se reproduise jamais et ne s'oublie non plus jamais, des bougies brûleront sans arrêt le 6 décembre prochain, en même temps que seront distribuées des petits rubans blancs en signe de solidarité et de paix.

Foire Agroalimentaire de Grand-St-Esprit

## Claude Marcotte et Claude Girard se retirent

(JB) - Coup de tonnerre dans le ciel de Grand-St-Esprit : les deux piliers fondateurs de la Foire Agroalimentaire d'automne de Grand-St-Esprit se retirent du conseil d'administration de l'événement annuel. Les ex-présidents Claude Marcotte et Claude Girard ont confié au Courrier Sud que leur démission était dictée par des raisons personnelles dont les divergences d'opinions sur certaines orientations du conseil d'administration ne sont pas étrangères.

Claude Marcotte et Claude Girard ont profité de leur passage au Courrier Sud pour souligner leur grande reconnaissance envers les nombreux bénévoles, les exposants ainsi que les partenaires financiers et autres. Ils souhaitent également beaucoup de succès au prochain conseil d'administration en formation et que les objectifs de la Foire demeurent ce qu'ils étaient depuis la première édition, il y a maintenant six ans. Fiers de leurs mandats bien remplis, messieurs Marcotte et Girard laissent la Foire avec une excellente santé financière. Une page de l'histoire de l'événement agroalimentaire de l'année vient d'être tournée.

## SAF Transport amasse 2 530 \$ pour la Fondation Rêves d'Enfants

Michel Montambeault

La cinquième édition du souper bénéfique des employés de la SAF Transport a permis d'amasser 2 530 \$ au profit de la Fondation canadienne Rêves d'Enfants Nicolet-Bécancour.

Ce montant a permis la réalisation du rêve d'Audrey, 12 ans, de Nicolet qui consiste à équiper sa chambre à coucher d'un équipement audio-visuel de type cinéma-mai-



Audrey a pu réaliser son rêve grâce à la Fondation Rêves d'Enfants Nicolet-Bécancour. Sur la photo Audrey est entourée de M. Hervey Bourgeault, superviseur SAF Transport de St-Célestin et Mme Diane Proulx, présidente de la Fondation.

M.B. SOUDURE GÉNÉRALE

- Soudure mobile
- Réfection planchers d'auto et camion
- Réparation rampes tous genres, clôtures métalliques, escaliers...
- Soudure M.I.G.

Cell. : (819) 293-9240  
Pag. : (819) 695-8638

son.

Plus de 350 personnes ont participé à cette soirée qui s'est tenue le 27 novembre dernier à Notre-Dame-du-Bon-Conseil et à laquelle se sont joints les parents et amis de 4 jeunes qui ont pu réaliser leur rêve grâce à la Fondation.

La réalisation du rêve d'Audrey est le dixième projet réalisé par la Fondation canadienne Rêves d'Enfants Nicolet-Bécancour.

Une séance d'information gratuite sur le

## cholestérol

Venez apprendre à mieux connaître ce problème de santé et les moyens de mieux le contrôler

Date : le 8 décembre 1999  
Heure : 18 h 30 à 21 h 30  
Où : Restaurant L'Érablière Rte 132 Nicolet-Sud

Conférenciers : Martin Côté, pharmacien affilié au Groupe Jean Coutu et Nadia Courchesne, nutritionniste

Réservation : 1 888 660-4585 ou 293-6111

Pour Noël

**PENSEZ**

ESTHÉTIQUE

**Certificats cadeaux**  
Au choix

**Boutique cadeaux**  
À voir!

**PROMOTION DU MOIS**

**Informez-vous!!!**

Tél. : (819) 293-2947

311 A, rue Mgr-Courchesne, Nicolet

Cécile Lauzier



### Ghislain Lavigne avocat

88, Place du 21-Mars, suite 206  
Nicolet, Qc, J3T 1E9  
Tél. : (819) 293-2178  
Fax : (819) 293-8599

LAVIGNE POISSON  
AVOCATS

# Peu de tout

## OÙ L'ON SE SENT CHEZ SOI!

Centre  
MARGUERITE  
D'YOUVILLE

Réservez votre place  
dès maintenant au :  
(819) 293-8118

## RÉSIDENCE POUR RETRAITÉS

### BRAVO À MARIE-JOSÉE ROUSSEAU!

La capitaine féminine du Club de golf Godefroy, Odette Thiébeault, est fière de souligner que Marie-Josée Rousseau, de Nicolet, s'est mérité le trophée Margot Gagnon décerné à la golfeuse qui s'est le plus améliorée dans la section ACG Mauricie. Bravo!



**OBJECTIF**  
Nicolet-Yamaska  
et Bécancour  
175 000 \$

147 876 \$



### ÇA C'EST PASSÉ À L'ALEGRIA...

Un client assidu du café bistro l'Alegria (Nicolet), Alain Drouin, devra revoir sa méthode pour obtenir un cendrier de Thérèse, une serveuse appréciée de tous et toutes...

### CENTRAIDE CHEZ NOUS

Nous sommes passés de l'Halloween aux préparatifs des fêtes. Il est question de bouffe dans les deux cas. Début novembre, nous avons distribué des bonbons. À l'approche de décembre, nous avons tous des odeurs de tourtière dans le coeur. Entre les deux, pour un écrivain comme moi, il y a le Salon du livre de Montréal. Dans la grande ville, aux abords de la Place Bonaventure, j'ai vu des jeunes et des vieux tendre la main. « Pour un café », disaient-ils. L'un d'eux m'a carrément dit : « Je meurs de faim ». Cela se peut-il? Nous entrons dans le troisième millénaire!

Au centre du Québec, Centraide appuie un nombre important d'organismes qui se donnent pour mission d'apaiser la faim. J'en ai visité deux récemment, la Ressource aide alimentaire du Grand Nicolet et le CASE à Saint-Pierre-les-Becquets. Dans ces deux cas, comme dans tous les autres, il ne s'agit pas uniquement de donner à manger aux gens, mais de leur apprendre à mieux se débrouiller dans la vie. Il s'agit, en somme, d'aider les plus démunis à reprendre leur place dans la société. On nourrit ceux qui sont dans le besoin, certes, mais on leur enseigne également à mieux gérer leurs finances, si minimes soient-elles, à fonctionner plus efficacement dans le dédale des programmes gouvernementaux et, par-dessus tout, à reprendre confiance en eux.

Chaque soir, à l'heure des nouvelles à la télévision, le coeur me chavire en voyant des populations entières souffrir de la faim parce que la guerre sévit dans leur pays. Et chaque soir le coeur me serre en pensant que dans nos sociétés d'opulence, il y a encore des gens qui se nourrissent peu ou mal. Quand on pense qu'en même temps, on nous annonce des saisies de drogues valant des millions de dollars! Il faut faire quelque chose.

Outre les deux organismes mentionnés plus haut, Centraide Centre-du-Québec appuie les Cuisines collectives des Bois-Francs à Victoriaville, la Tablée populaire du café rencontre à Drummondville, le Centre d'entraide de Pierreville, le Service de dépannage à St-François-du-Lac, L'ORAP à Plessiville ainsi que l'Organisme de récupération alimentaire à Princeville. En donnant à Centraide, vous mettez du pain et du beurre (ou de la margarine) dans l'assiette de ceux qui n'ont rien. C'est élémentaire, me semble-t-il.

Louis Caron  
Président régional de la campagne

### HA! HA! HA! SURPRISE 18 ANS



Bonne fête à Marie-Lise Fleury de St-Célestin qui fêtera son 18<sup>e</sup> anniversaire de naissance. De ta grande soeur Caroline qui t'aime fort et qui voulait te faire une surprise XXX Bye!

### BONNE FÊTE LOUIS!



Sa cousine adorée souhaite un heureux 17<sup>e</sup> anniversaire de naissance à « Ti-Lou » (Louis Demers Rousseau), de Bécancour, le 9 décembre prochain.

### AU BLÉ ENTIER RELOCALISÉ



Au Blé Entier est relocalisé au 29, rue Notre-Dame, Nicolet (face au Bureau des licences) suite à un incendie.

### 1<sup>re</sup> ACTIVITÉ DU FESTIVAL DES GÉNÉRATIONS

La soirée MRC Blues Band et Freddy Dorlet, le samedi 20 novembre dernier, a attiré plus de 300 personnes au Centre catholique de Nicolet. Le comité du Festival des générations vous remercie. À surveiller notre prochaine activité en février 2000.

### MOTONEIGISTES.. LES CARTES DE MEMBRES MAINTENANT DISPONIBLES



Avis à tous les motoneigistes... Les cartes de membres vous donnant accès à tous les sentiers de motoneiges sont maintenant en vente au coût de 170 \$ chez Moto-Pro, maintenant relocalisé au 2260, Les 40, à Nicolet (face au Métro). Veuillez prendre note, qu'il est strictement interdit de circuler dans ces sentiers sans ce droit de passage. Une amende très élevée pourrait vous être remise. Pour plus d'informations (819) 293-5005 demander Michel Bourbeau.

### LIGUE DE HOCKEY MOLSON EX

Le vendredi 26 novembre dernier, c'était la promotion Molson dans la l'HIMEX. Il y avait de nombreux prix de présence, gracieuseté de la brasserie Molson.



De gauche à droite : Alain Guilbert, président de l'HIMEX; Lyne Raymond et André Rheault, deux des nombreux gagnants de la soirée.



Paul Desrosiers, précieux commanditaire de la promotion, a remis un bon d'achat de 600 \$ à la gagnante Victoire Laplante de Nicolet. À droite Alain Guilbert, président de la Ligue.

## DÉCIBEL

### ÉMISSION « CULTURES » « Les icônes »

Soeur Gertrude Létourneau - Soeurs du Précieux-Sang  
Diffusée les semaines du 5 décembre 1999 et 16 janvier 2000  
Le lundi à 22 h, le vendredi à 16 h 30, le dimanche à 20 h.  
1<sup>re</sup> diffusion : le lundi 6 décembre 1999

Cette émission est également diffusée jusqu'au 5 mars 2000  
au Musée des religions, durant l'exposition sur les icônes

### ÉMISSION « UNE RÉGION EN MOUVEMENT » « Noël à travers le monde »

Madame Claudette York et des élèves de l'École Arc-en-ciel de Ste-Monique  
Diffusée les semaines du 5 décembre 1999 et 17 janvier 2000  
Le mardi à 18 h 30, le mercredi à 21 h 30, le vendredi à 17 h 30  
1<sup>re</sup> diffusion : le mardi 7 décembre 1999

Production : Décibel inc.

Télévision communautaire • Câble 9 • 293-4576



Vous reconnaissez-vous?  
présentez-vous au :  
Dépanneur Dubuc Esso à Nicolet,  
et obtenez (avec une preuve d'identité) 10 \$ d'essence gratuite.  
Félicitations!

(Valide jusqu'au 21 décembre 1999.)



1075, des Nénuphars,  
Ste-Angèle-de-Laval, Bécancour  
Tél. : 819-222-9991

### MISE AU POINT

### RÉPARATION

### ENTRETIEN



À 5 mètres de la piste  
de motoneiges, No 5

### SPÉCIALITÉ : motoneiges Bombardier

Technicien :  
André Massicotte

# IGA CLÉMENT

## Nicolet

### LES GALERIES NICOLET

2000, boul. Louis-Fréchette

*Maintenant  
renoué... Nous  
vous offrons la  
plus grande  
superficie en  
alimentation sur  
la Rive-Sud!*

# Buffet

Réservez votre buffet des fêtes  
avant le 19 décembre 99 et

épargnez **15%** de rabais

*Quand on aime recevoir...*

## BON D ACHAT 5\$

# 5\$

Valide avec achat  
de 70 \$ et plus,  
excluant bière,  
vin, cigarettes

1 coupon par tranche de 70 \$  
Valide du 5 au 11 décembre 1999  
Ne peut être jumelé à  
une autre promotion.

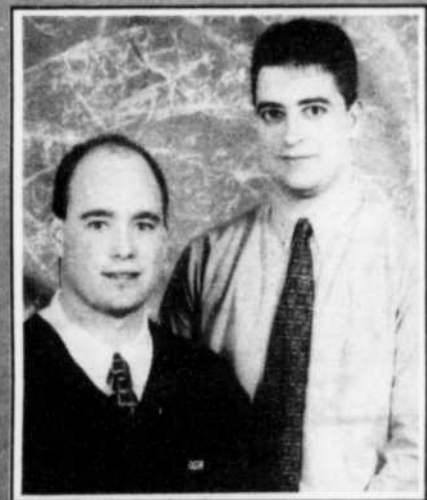

François Arseneault et  
Martin Auger, copropriétaires

IGA  
CLÉMENT  
Nicolet

## LES EMPLOYÉS à l'honneur



Annie Perreault

À notre service depuis bientôt 1 an, Annie est une fille qui n'a pas peur du travail. Souriante, ponctuelle et dynamique, ces qualités font d'elle une personne sur qui on peut toujours compter, donc quelque soit vos questions, Annie fera tout son possible pour vous satisfaire.

Étudiant en sciences humaines au Cégep de Trois-Rivières, Maxime travaille chez nous comme commis-emballeur à temps partiel depuis 1 an. Durant ses loisirs, il aime aller au cinéma et pratiquer ses sports préférés. Taquin, responsable et travaillant, toujours attentif à vos besoins, il se fera un plaisir de vous servir.



Maxime Belletête

*Toujours pour le service, le choix, la qualité et les bas prix!*

Nous nous réservons le droit de limiter les quantités.  
Toute erreur éventuelle sera corrigée ou clarifiée par  
une affiche de rectification à notre comptoir.  
Les photos de ce cahier ne servent qu'à identifier  
la marque de commerce des produits annoncés.  
Certains produits pourront être remplacés  
par un autre de qualité équivalente.  
Vente aux commerçants interdite.  
Jusqu'à épuisement de la marchandise.

Tél. : 293-6937 Livraison gratuite : 293-2999

Heures d'ouverture : 8 h à 22 h 7 jours sur 7



Nicolet



# IGA CLÉMENT

## Contrat de 344 959,98 \$ octroyé pour la réfection du barrage

Rita Dolan Caron

**Nicolet** - Lors de la dernière séance régulière du conseil de ville, un contrat de l'ordre de 344 959,98 \$ a été octroyé au plus bas soumissionnaire, la compagnie Yvan Boisvert inc., de St-Étienne-des-Grès pour la réfection du barrage de la Centrale de traitement de l'eau.

Selon le maire Daniel McMahon

l'objectif de ce contrat est de s'assurer qu'en déposant suffisamment de pierre le long du barrage, celui-ci résiste à la crue des eaux printanière. C'est la première étape de toute la réfection du barrage qui devrait coûter globalement aux alentours de 2,3 millions de dollars. Refaire un nouveau barrage, c'est la solution la moins dispendieuse et la plus sûre.

Signalons qu'après une entente, les partenaires des cinq municipalités desservies par la Centrale de traitement de l'eau devront payer leur quote-part de la facture. La part de la ville est de 54 %. Des négociations sont en cours avec le député Michel Morin afin de voir s'il y a des possibilités d'obtenir de l'aide financière gouvernementale.

## Résultats du programme « Place aux jeunes »

Michel Montambeault

Selon une étude menée par Momentum groupe-conseil pour le compte de Place aux jeunes qui compte 67 organismes répartis sur le territoire du Québec, Place aux jeunes des MRC de Nicolet-Yamaska, Bécancour et le Grand Daveluyville se démarque de la moyenne nationale.

Place aux jeunes Nicolet-Bécancour se démarque pour la quantité d'emplois salariés stables décrochés par ses participants, 51 % contre 40 % au national, la quantité de travailleurs autonomes, 7 % contre 4 %, l'engagement des jeunes dans leur milieu soit 17 % contre 14 %, la prise de responsabilités dans un organisme soit 39 % contre 38 % au national.

Selon Mme Sophie Houde, responsable du programme « **Nous pouvons être fiers de ces résultats, puisque notre Place aux jeunes est en avance du national dans différents secteurs, dont les principaux au niveau des emplois stables et de l'entrepreneuriat** », explique-t-elle.

L'étude a été menée auprès de 48

jeunes qui ont profité des services de Place aux jeunes dans l'ensemble du Québec ces 4 dernières années. L'âge moyen des participants est de 25 ans, 72 % des participants proviennent de municipalités de moins de 5 000 personnes.

Malgré ces résultats Place aux jeunes est bien conscient que beaucoup de travail reste à faire afin de contrer l'exode des jeunes dans leur milieu d'origine « **Ensemble, il faut amplifier la concertation et le partenariat de notre milieu pour continuer à contrer l'exode des jeunes et à leur faire une place de plus en plus active** », concluait Mme Houde.

Lors de la conférence de presse tenue le 30 novembre dernier au secteur St-Grégoire, Place aux jeunes Nicolet-Bécancour-Grand Daveluyville a dévoilé son nouveau symbole, soit le boomerang qui une fois lancé, a la propriété de revenir à son point d'origine « **Le but de Place aux jeunes étant d'avoir le même effet sur ses participants, le symbole ne pouvait mieux nous décrire** », commentait la responsable du projet Place aux Jeunes.

## GRANDE OUVERTURE NOUVELLE SALLE DE MONTRE DE NICOLET



Rabais allant jusqu'à

# 50%

sur nos matelas,  
ensembles sommier-matelas  
et lits ajustables.

**TOUT LE MOIS DE DÉCEMBRE**  
Parmi les clients de toutes nos succursales, une personne chanceuse gagnera la valeur de son achat.  
(excluant les taxes) en bons d'achats (jusqu'à concurrence de 1000 \$)

- Aussi disponibles :**
- Oreillers (grand choix)
  - Couettes
  - Draps
  - Douillettes
  - Couvre-matelas
  - Couvre-oreillers
  - Futons
  - Couvre-matelas anti-acarien.

**OUVERT  
7 JOURS**

**matelas  
Renew**

Plan de  
financement  
sur place

**NICOLET : 2870, boul. Louis-Fréchette 293-4671**

Installons nouveau  
matelas et ramenons  
le vieux

TROIS-RIVIÈRES : 5200, boul. des Forges 379-D0D0 (3636)  
VICTORIAVILLE : 650, rue Jutras Est, no 110 751-D0D0 (3636)  
DRUMMONDVILLE : 943, rue Rivard 475-D0D0 (3636)



Marie-Claude Guilbert, directrice de SADC Nicolet-Bécancour; Pascal Doucet, président d'honneur de la 6<sup>e</sup> édition Place aux jeunes; Michel Pépin de l'Association des caisses Desjardins Bécancour-Nicolet-Yamaska; Sophie Houde, responsable du projet Place aux jeunes et Sylvain Gervais, agent de projet.

REN seignements TEL éphoniques



COMMERCIAL  
**GRATUIT**

**LAISSEZ-NOUS  
CHERCHER  
POUR VOUS !**

**VOUS CHERCHEZ**  
• Un service?  
• Un produit?

**378-0021**

Dimanche de 10 h à 19 h  
Lundi, Mardi, Mercredi de 8 h à 20 h  
Jeudi, Vendredi de 8 h à 21 h  
Samedi de 9 h à 20 h

UN SEUL NUMÉRO SUFFIT

REN TEL se réserve le droit de ne pas divulguer le # de téléphone de tous les commerçants

**Dans le cadre de son projet éducatif**

**L'École Arc-en-Ciel s'enrichit du programme Vers le Pacifique**

**Chantal Morissette**

Programme qui a d'abord pris naissance à Montréal, Vers le Pacifique

trice, et M. Jacques Plouffe, agent de relations humaines, ont joué les professeurs pendant deux journées pédagogiques, donnant aux 21 élèves des

outils faciles et simples pour gérer les conflits.

Ces nouveaux médiateurs oeuvrent



Les nouveaux médiateurs de l'École Arc-en-Ciel.

tend à donner aux jeunes les moyens de résoudre leurs conflits et d'exprimer sainement et de façon autonome ce qu'ils ressentent dans telles ou telles situations.

Depuis septembre dernier, le personnel et les élèves de l'École Arc-en-Ciel de Ste-Monique s'approprient les bases du programme qui vise à prévenir la violence à l'école par la promotion de conduites pacifiques.

Dans le cadre des cours de formation personnelle et sociale, tous les élèves de l'école ont reçu, de leurs enseignants, la formation du programme à partir d'ateliers de sensibilisation, d'écoute, d'expression verbale et de résolutions de conflits.

Puis, dans le cadre du deuxième volet au programme, 21 élèves ont été formés afin de devenir à leur tour médiateurs dans leur milieu.

**Médiation par des pairs**

Ce deuxième volet, basé sur la médiation par des pairs, a permis, de fait, à une vingtaine d'élèves du 2<sup>e</sup> cycle de recevoir la formation adéquate sur le sujet. Mme Josée Garon, psychoéduca-

désormais dans l'école, au nombre de sept par jour (lors des temps de pause des élèves) et sont bien identifiés. « Chacun d'eux est muni d'un sac à dos contenant le matériel nécessaire à une bonne médiation : sablier, dés, sous pour tirer à pile ou face et plus », a précisé Mme Alarie. Des méthodes simples, mais efficaces.

fert depuis seulement quelques jours, permettra également à tout élève de demander l'aide d'un médiateur. Toutefois, si nécessité il y a (on pense ici aux véritables cas de violence, notamment familiale), on référera l'élève aux psychoéducateurs de l'école.

Mentionnons qu'à partir de janvier, on compte offrir la formation aux parents des élèves.

Le service de la boîte aux lettres, of-

**Deux piliers de L'Express**

Marcel Lesage, directeur de l'organisation de L'Express de St-Pierre-les-Becquets au hockey senior AA, et Roland Lépine, du Service agricole Roland Lépine de St-Pierre-les-Becquets et commanditaire de l'équipe.



tend à donner aux jeunes les moyens de résoudre leurs conflits et d'exprimer sainement et de façon autonome ce qu'ils ressentent dans telles ou telles situations.

**Méto m'alimente avec Harmonie**



Par Nadia Courchesne, diététiste-nutritionniste

Pour rendez-vous (819) 370-5862

**LES CANNEBERGES ?**

La canneberge, que l'on nomme souvent atoca au Canada, fait partie de nos traditions à l'Action de Grâce et à Noël en accompagnant merveilleusement le repas de dinde. Ce petit fruit rouge, au goût acidulé, est originaire de l'Amérique du Nord et fait partie de la famille des éricacées, qui comprend notamment le bleuets et la myrtille.

Saviez-vous qu'il existe un Centre d'interprétation de la canneberge au Québec? Et oui, ce centre est localisé dans les Bois-Francs où vous pouvez admirer annuellement la spectaculaire récolte des canneberges. La récolte de ces petites baies rouges s'effectue en inondant les arbustes sur lesquels poussent les fruits de façon à ce qu'une fois secoués, ceux-ci forment un tapis à la surface de l'eau avant d'être ramassés.

Outre l'inséparable duo canneberges-dinde, l'atoca se cuisine de plusieurs façons: gâteaux, muffins, pains, tartes, crêpes, sauces, gelées, sorbets, etc. On peut maintenant retrouver des canneberges séchées sur les tablettes de supermarchés. Celles-ci remplacent très bien les petits raisins secs dans les gâteaux, les biscuits et les muffins. Soyez imaginatif! Les canneberges se marient bien avec les agrumes, les pommes et les poires. Le jus de ce fruit est aussi excellent.

Le mode de cuisson des canneberges recommandé est avec une petite quantité d'eau dans une casserole couverte, car les baies se gonflent sous l'effet de la vapeur et éclatent, à la manière du maïs soufflé. Éviter de laisser les canneberges à la température ambiante. Conservez-les au réfrigérateur. Elles se congèlent aussi facilement telles quelles, sans sucre.

Bonne semaine et bons préparatifs des fêtes!

Je serai présente au Méto, le vendredi 10 décembre. Venez me rencontrer

**La santé débute dans notre assiette!**

**METRO**

2315, Les 40  
Nicolet (Québec) J3T 1W9  
Tél. : (819) 293-5349  
Fax : (819) 293-5798



**ÉCOLE ARMAND LE COIFFEUR**

Ecole hautement reconnue (plus de 30 ans d'expérience)

**Inscription dès maintenant**

**COURS DE SOIR**

débutant en avril 2000

**COURS DE JOUR**

débutant en septembre 2000

DRUMMONDVILLE

(819) 472-6411



Dolorès Camirand propriétaire



Salut!  
Parti en montagne pour tout le week-end!  
Appelle-moi!  
XX

**ÉVADEZ-VOUS!**

Avec le forfait **Mobilité-Loisirs 35**, tous vos appels locaux sont gratuits la fin de semaine.

De plus, vous avez **150 minutes gratuites** durant la semaine! Tout ça pour seulement 35 \$ par mois.



**SOGETEL MOBILITÉ**  
Pour ne rien manquer

*Agents autorisés*

**Sogetel inc.**

Nicolet  
(819) 293-2442

**Gestion Paul Desrosiers**

Nicolet  
(819) 293-2089

**Reynolds Communications**

Trois-Rivières-Ouest  
(819) 376-6849

## « Construire l'avenir : ce sur quoi j'ai encore de l'emprise »

Chantal Morissette

Comme le dit l'adage : « Ce n'est pas parce qu'un arbre est vieux qu'il donne de vieilles pommes ». Les 130 participants du colloque « Les person-

nes âgées, une richesse à partager », se sont, de fait, réapproprié cette vérité fondamentale, le 5 novembre dernier, à l'école secondaire Jean-Nicolet.

L'approche de l'écrivain Louis Caron, qui, en matinée, a pris la parole à titre de conférencier invité, n'a pu faire autrement que de stimuler la réflexion sur le rôle et la richesse des

personnes âgées dans la société actuelle.

Abordant d'abord la mort avec beaucoup de sérénité, dans l'optique, toujours, que la vie passe, il a clamé que : « **Oui, les personnes âgées sont une richesse qui n'est pas assez exploitée. [...] Entre l'immédiat et le monde, a expliqué l'écrivain, nous vivons de certitude et d'incertitude avec, entre les deux, un grand vide** ». Voilà pourquoi il faut réapprendre à concilier le passé et l'avenir.

Adaptant, de fait, la pensée de Victor Hugo, M. Caron a affirmé que : « **Quand les vieux regarderont en avant et que les jeunes regarderont en arrière, les deux axes de la société se réconcilieront** ».

Construire l'avenir

Construire l'avenir, oui, en établissant de nouvelles complicités, en incitant nos dirigeants municipaux à « ajouter une dimension humaine à l'asphalte », comme l'a partagé le conférencier. « **Je vais me lever tôt et construire l'avenir parce que c'est ce sur quoi j'ai encore de l'emprise** », a-t-il ajouté.

L'allocution de M. Caron a ainsi lancé la discussion auprès des participants qui, en ateliers, se sont à leur tour penchés, individuellement, sur leur propre réalité de personnes âgées : « **Avec ce que vieillir représente pour moi, que puis-je faire pour aider la communauté ou la société?** »

« **Soyez des phares dans la nuit, des points de repères vers qui les jeunes s'orienteront, parce que leur drame spirituel, leur a confié Mgr St-Gelais, c'est d'être devant des adultes qui ne leur présentent pas de valeurs** ».

### Défense de droits et santé mentale

## La S.R.A.A.D.D. veut créer des comités de travail dans la région

Chantal Morissette

Ayant comme mandat d'aider et d'accompagner les gens vivant une problématique reliée à la santé mentale et ce, en matière de défense de droits, l'organisme Solidarité régionale d'aide et d'accompagnement en défense de droits (S.R.A.A.D.D.) des régions administratives 04 et 17 désire mettre sur pied, dans chacune des régions respectives, des comités de travail.

« **Ce que l'on voudrait établir, ce sont des comités d'usagers qui se réuniraient une fois par mois, comités à partir desquels il y aurait des échanges et de l'accompagnement**, précise M. Richard Flynn, coordonnateur. **Notre mission première ? La défense des droits en santé mentale** ».

La S.R.A.A.D.D. travaille, de fait, depuis 1992, sur trente-deux créneaux susceptibles de rejoindre les personnes concernées en matière de droits en santé mentale. On pense, notamment, à la médication, aux lois de l'aide sociale et plus encore.

« **Pour toutes personnes vivant ou ayant vécu un problème de santé mentale, ou pour celles qui, dans leur entourage, en connaissent, la S.R.A.A.D.D./Centre-du-Québec/Mauricie offre ses services. Ce que nous désirons, c'est créer un lien entre la communauté et l'organisme** », souligne le coordonnateur.

Les groupes désirant avoir de l'information sur la défense des droits et la santé mentale, de même que toute personne directement concernée par la problématique de la santé mentale peut communiquer avec la S.R.A.A.D.D. aux numéros de téléphone suivants : 693-2212 ou 1 800 563-2212.



Mme Louise Otis, intervenante et M. Richard Flynn, coordonnateur de l'organisme Solidarité régionale d'aide et d'accompagnement en défense de droits Centre-du-Québec/Mauricie.

Démarreur  
à distance  
à partir de  
999\$95\$  
Installation et taxes en sus.  
DURO  
vitres d'autos

NICOLET 4025, Les 40, (819) 293-5777

LE COURRIER SUD

3255, Les 40,  
Nicolet, J3T 1X5, 293-4551  
FAX: (819) 293-8758

Dépôt légal Bibliothèque nationale du Québec

ABONNEMENT:

Canada 75,70 \$, taxes incluses (1 an)  
Extérieur 90 \$

Courrier de 2<sup>e</sup> classe  
Permis # 0582484

ÉDITEUR:  
LES ÉDITIONS DU LAC ST-PIERRE INC.

DIRECTEUR GÉNÉRAL:

Jean Blanchette

CONTRÔLEUR:

Réjean Desfossés

SECRÉTAIRE:

Suzanne Blanchette

SERVICE DE LA RÉDACTION:

Jean Blanchette

Serge Rousseau

Rita Dolan-Caron

Chantal Morissette

Michel Montambeault

André Bouchard

DIRECTEUR DE LA PUBLICITÉ:

Jean Blanchette

CONSEILLERS PUBLICITAIRES:

Chantal Chabot Junior Dubuc

Daniel Dubuc Marie-Pierre Gaudet

RESPONSABLE DE LA DISTRIBUTION

André Lemire

REPRÉSENTANT LOCAL À MONTREAL:

Le Réseau Sélect

(514) 844-3131

DIRECTRICE DE PRODUCTION:

Guylaine Pellerin

ATELIER DE PRODUCTION:

Claire Chevalier Carole Moreau

Francine Chainé

Marie-Claude Laforce

IMPRIMÉ PAR:

T.R. Offset, Trois-Rivières

Tous droits réservés sur la reproduction

des annonces et des nouvelles.

Le journal ne se tient pas responsable

des articles dûment signés.

Distribution: 21 807 copies

Dépôts: 243 copies



OFFICE DE LA DISTRIBUTION CERTIFIÉE ODC

ODC

VÉRIFICATEURS DE LA DISTRIBUTION SAMSON BELAIR ET ASSOCIÉS

Publicité nationale:  
Montréal: (514) 866-3131  
Toronto: (416) 362-4488

# Le prix élevé du quota et des terres profitent à qui?

Suite à différents articles parus dans le journal « La terre de chez nous », suite à d'autres interventions de jeunes qui disent qu'ils ne peuvent pas acheter la ferme de leurs parents parce que le quota et les terres sont trop chers, en tant qu'agente de pastorale et agricultrice en production laitière, cela m'a interpellé.

J'ai eu des échos du colloque sur le thème « Se positionner pour l'avenir » qui s'est tenu à Drummondville le 26 novembre dernier (j'encourage à lire les actes de ce colloque), je me pose la question : « Le prix élevé du quota et du fonds de terre profite à qui? Aux jeunes agriculteurs qui aiment et qui veulent vivre de cette profession? »

Quand un système ne fonctionne plus bien, quand les jeunes n'ont plus

beaucoup d'espérance en l'avenir, on cherche la cause et les solutions. Tout le monde dit : « Ça pas d'allure le quota à ce prix là, le prix des terres augmentent beaucoup trop », mais personne n'ose faire quelque chose. On sait que présentement beaucoup de terres sont achetées ou louées par des personnes et des compagnies riches dans le but de faire de l'argent et de détenir le pouvoir d'achat.

Nous vivons dans une société individualiste, une société où chacun s'arrange pour faire le plus d'argent possible sans penser aux autres et à l'avenir de l'agriculture. Les agriculteurs participent de moins en moins aux réunions, ils sont surchargés de travail et laissent à d'autres le pouvoir de prendre les décisions pour leur avenir. On a de la difficulté à trouver des personnes pour des conseils

d'administration, etc. Le résultat de cette non-participation, c'est qu'on va se retrouver dans les années à venir avec un monde agricole où les agriculteurs n'auront plus d'espoir parce que chacun est resté chez soi et a attendu que d'autres décident à sa place. Quand on ne s'organise pas, ce sont les autres qui nous organisent. Une des solutions que je propose, serait de développer en agriculture l'esprit de solidarité, le sens du bien commun, le sens de la collectivité. Le futur se prépare aujourd'hui.

Si le prophète Amos revenait, (un prophète qui a vécu dans un temps où il y avait des injustices sociales), il dirait : « Parole du Seigneur, vous les gérants de Caisse ou de Banque, vous prêtez à court terme, cela ne fait-il pas votre affaire que le quota et

le prix des terres soient élevés? Vous, les dirigeants de la Fédération du lait, avez-vous le pouvoir de prendre des précautions pour que des personnes ne spéculent pas avec ce système qui est devenu comme un pari à la bourse? Vous les jeunes, pourquoi ne vous rassemblez-vous pas pour proposer des solutions? Quels jeunes auront l'audace d'être les leaders, les rassembleurs pour proposer d'autres solutions d'avenir? Cette situation profite à qui? D'après moi, il y a des gens qui ne veulent pas que ça change parce que cela fait leur affaire. Dans un avenir rapproché, à qui va appartenir la majorité des terres au Québec? Vous, M. le ministre de l'agriculture, ne faudrait-il pas que les parents qui vendent à leurs jeunes aient un abri fiscal plus intéressant? Ne faudrait-il pas que ceux qui n'ont

pas de relève familiale bénéficient d'un programme spécial afin de vendre à un jeune qui n'est pas de leur famille et qui voudrait s'établir sur une ferme? Ce jeune serait heureux et cela empêcherait le démantèlement de belles fermes familiales qui sont rentables.

Nous avons un bon système de quota, il est une garantie pour un avenir en agriculture mais à certaines conditions.

Il est grand temps que tous les agriculteurs, jeunes et anciens, se concertent, fassent une mise au point, assistent aux réunions, voient les possibilités pour corriger cette lacune avant qu'il ne soit trop tard.

Cécile Allard-Lupien,  
Sainte-Brigitte-des-Saults



## Cette semaine à Bécancour

# Club de ski alpin 1999-2000



Accessibilité à tous les citoyens de la Ville, aux non-résidents à tarifs supérieurs  
Privilèges : transport en autobus; tarifs spéciaux aux centres de ski; deux voyages spéciaux à prix réduits.  
Information : HÔTEL DE VILLE AU 294-4455, POSTE 544, AUTOBUS HÉLIE AU 371-1177

### Pour m'inscrire j'ai besoin...

- d'un formulaire dûment signé par un parent ou tuteur pour les membres d'âge mineur;
- inclure 1 photo 3 cm x 4 cm pour la carte de membre;
- paiement par chèque à l'ordre de Ville de Bécancour ou en argent comptant.

Étudiants TOUS LES SECTEURS .....	coût : 40 \$
Adultes TOUS LES SECTEURS .....	coût : 50 \$
Non-résidents .....	coût : 80 \$

#### Règles générales

- Les membres doivent respecter les consignes de sécurité dans l'autobus sous peine de se voir retirer leurs avantages, sans recours possible contre le Club de ski alpin ou le centre de ski.
- Un non-membre peut bénéficier du transport SI ET SEULEMENT SI il reste de la place au dernier arrêt de l'autobus sur le territoire de la Ville au coût de 10 \$. Il n'est pas éligible aux tarifs des membres au centre de ski.
- Les frais de remonte-pente doivent être acquittés dans l'autobus, autant que possible remettre le montant exact.



### Invitation spéciale

En collaboration avec le

## Festival des Neiges de Ste-Gertrude

VendreSKI pédagogique, le 11 février à Vallée du Parc. Pour cette journée, le transport est réduit à 5 \$ pour les non-membres. Pour l'itinéraire, voir horaire régulier.

### HORAIRE DES VOYAGES

#### Vallée du Parc

Le dimanche 26 décembre 1999	En cas d'annulation : les 4 et 8 mars reprises
Le dimanche 2 janvier 2000	Remonte-pente : Membre (étudiant et adulte) : 11 \$
Le samedi 8 janvier 2000	Non-membre : 15 \$
Le samedi 15 janvier 2000	Location d'équipement : Skis : 9 \$
Le samedi 22 janvier 2000	Bottes : 5 \$
Le samedi 29 janvier 2000	Planche à neige : 15 \$
Le samedi 5 février 2000	
Le vendredi 11 février 2000	
Le samedi 19 février 2000	
Le samedi 26 février 2000	

#### Horaire des départs

Secteur Gentilly	7 h 30	église
Secteur Ste-Gertrude	7 h 20	église
Secteur Bécancour	7 h 40	aréna
Secteur Ste-Angèle	7 h 45	Plateau Laval
Secteur Ste-Angèle	7 h 50	église
Secteur Précieux-Sang	7 h 25	église
Secteur St-Grégoire	7 h 45	Centre culturel
Secteur Seigneurie	8 h	entrée du domaine près de la rue St-Onge

**DÉPART DE VALLÉE DU PARC À 16 H 30**

#### Voyages spéciaux

Les coûts incluent le transport par autobus de luxe et le remonte-pente!

#### Attention!

Il faut réserver et payer UNE SEMAINE À L'AVANCE dans l'autobus ou chez « Les autobus Hélie ».

Mont-Ste-Anne		Stoneham	
Le vendredi 28 janvier 2000	2000	Le vendredi 11 février 2000	2000
Étudiant (membre)	35 \$	Étudiant (membre)	26,50 \$
Étudiant (non-membre)	40 \$	Étudiant (non-membre)	31,50 \$
Adulte (membre)	44 \$	Adulte (membre)	32 \$
Adulte (non-membre)	49 \$	Adulte (non-membre)	37 \$

#### Horaire des départs

Secteur Gentilly	6 h 45	église
Secteur Bécancour	6 h 55	aréna
Secteur Ste-Angèle	7 h	Plateau Laval
Secteur Ste-Angèle	7 h 05	l'église
Secteur Seigneurie	7 h 10	entrée du domaine
Secteur St-Grégoire	7 h 15	Centre culturel

**RETOUR DE LA STATION, 17 H. MÊME ITINÉRAIRE**



#### FORMULAIRE D'INSCRIPTIONS

### Club de ski alpin 1999-2000

NOM : \_\_\_\_\_

ADRESSE : \_\_\_\_\_

Tél. : ( ) \_\_\_\_\_

Âge : \_\_\_\_\_

Retourner le tout, dûment signé, avec votre paiement avant le 20 décembre à l'adresse suivante :  
**Hôtel de Ville de Bécancour**  
 Service à la communauté  
 1295, av. Nicolas-Perrot  
 Ville de Bécancour, Qc G0X 1B0

La Ville de Bécancour ne peut être tenue responsable de la perte, vol ou dommage causé à l'équipement d'un membre du club. De même, elle n'est pas responsable des accidents qui pourraient survenir lors de la pratique de l'activité. Les membres, parents ou tuteurs des membres dégagent donc la Ville de toutes responsabilités concernant tout accident pouvant survenir de la pratique de ce sport.

(signature d'un parent ou tuteur)

Pour information : Hôtel de Ville au 294-4455 (poste 544) ou Autobus Hélie au 371-1177

## Investissement de 110 000 \$ par la SOLIDE de la MRC de Bécancour

Michel Montambeault

Le conseil d'administration de la Société locale d'investissement et de

développement de l'emploi (SOLIDE) de la MRC de Bécancour a tenu son assemblée générale annuelle le 24 no-

vembre dernier au secteur Gentilly. Pour l'année financière se terminant au 31 mars 1999, la SOLIDE de la MRC de Bécancour a investi un montant de 110 000 \$ dans 3 entreprises de son territoire.

Ces investissements ont engendré des retombées économiques de l'ordre de 837 700 \$, la création de 15 nouveaux emplois et ont contribué au maintien de 25. Ces prêts ont été consentis à 2 entreprises de la Ville de Bécancour et une entreprise de Ste-Sophie-de-Levrard. Deux dossiers de demande de financement sont pré-

sentement à l'étude.

Depuis la mise sur pied du fonds de la SOLIDE en octobre 1996, 280 000 \$ ont été investis dans 9 entreprises de la MRC. De ce nombre, 8 proviennent du secteur manufacturier et une du secteur récréotouristique. Jusqu'à présent, le support de la SOLIDE a permis le maintien de 87 emplois et la création de 44 nouveaux.

La SOLIDE a pour mission de stimuler l'entrepreneuriat par l'attribution de prêts (entre 5 000 \$ et 50 000 \$) conventionnels ou participatifs.

L'intervention financière de la SOLIDE se veut de type complémentaire aux institutions financières. L'entrepreneur doit faire la démonstration que la participation de la SOLIDE est nécessaire à la réalisation de son projet d'entreprise.

Le fonds de la SOLIDE est de 500 220 \$ et provient de la SOLIDEQ (250 000 \$), le ministère des Régions (125 000 \$), la SADC Nicolet-Bécancour (75 000 \$), la MRC de Bécancour (32 000 \$) et les Caisses populaires de la MRC de Bécancour (18 220 \$).

### Collecte de sang

# Télébec

Jeudi 9 décembre  
**Édifice Télébec**

625, av. Godefroy

**10 h à 20 h**

*En collaboration avec :*



Ville de  
**Bécancour**



Norsk Hydro  
**Canada**

**Le 9 décembre prochain  
 dans les locaux de Télébec**

### Collecte de sang

Le jeudi 9 décembre prochain, Télébec tiendra une collecte de sang à son centre administratif, situé au 625, avenue Godefroy à St-Grégoire, au pied du pont Lavolette. Cette collecte de sang aura lieu de 10 h à 20 h.

Les présidents d'honneur pour cette deuxième collecte chez Télébec sont : Pierre Brochu, président et chef de la direction de Télébec, Serge Huppé, directeur général de Norsk Hydro Canada et Maurice Richard, maire de Bécancour.

Cette collecte annuelle, qui mobilise de nombreux bénévoles de Télébec, avait dépassé son objectif l'an dernier et c'est pourquoi une deuxième équipe d'Héma-Québec sera disponible cette année pour faciliter le processus et minimiser l'attente.

L'objectif de cette année est de 225 donateurs.

La population est invitée à donner le plus beau cadeau qui soit pour Noël, un peu de sang pour sauver des vies... Un cadeau qui ne s'achète pas.

### 51 387 \$ pour améliorer l'approvisionnement en eau potable de la municipalité de Parisville

Le 15 novembre dernier se déroulait à Deschailons-sur-Saint-Laurent l'inauguration du nouveau puits d'alimentation en eau potable qui desservira la municipalité de Parisville en présence de M. Jean-Guy Paré, député de Lotbinière à l'Assemblée nationale, de M. Roland Laquerre, maire de Parisville, de membres du conseil municipal de cette municipalité, de M. Michel R. Caron, ingénieur de la firme H.G.E. inc., qui a supervisé le projet et de M. Réjean Massé, contracteur qui a réalisé le puits et les installations mécaniques.

Le puits permettra d'améliorer l'approvisionnement en eau pota-

ble de toute la population de la municipalité de Parisville et d'une soixantaine de personnes de la municipalité de Deschailons-sur-Saint-Laurent. Parallèlement à l'aménagement du puits, des travaux de réhabilitation de certains équipements existants ont pu être effectués.

Le député de Lotbinière était heureux d'annoncer que le ministère des Affaires municipales a versé une aide financière de 51 387 \$ à ce projet dans le cadre du programme « Les eaux vives du Québec ». Ce montant couvre 50 % des coûts des travaux jugés admissibles, le montant des travaux étant de près de 115 000 \$.

**Maintenant**

on vous offre aussi des **services financiers**

# 10% vite fait!

■ Avec leur rendement croissant offrant des taux d'intérêt atteignant 10 % la 5<sup>e</sup> année, les certificats de placement garantis Promutuel représentent une excellente façon d'atteindre rapidement vos objectifs financiers. Et nos CPG à rendement croissant n'offrent pas que des taux d'intérêt intéressants, ils sont aussi très souples puisqu'ils sont rachetables en tout temps. Que ce soit pour la retraite, les voyages ou les études du petit dernier, les CPG Promutuel vous aident à réaliser vos rêves, vite fait.

**Terme 5 ans**

1	2	3	4	5
4 1/2 %	5 %	5 1/2 %	7 %	10 %

**Services financiers**

ÉPARGNE  
 CRÉDIT

Le rendement composé est de 6,38 %.

Taux d'intérêt sujets à changement sans préavis.  
 Promutuel Capital est inscrite à l'assurance-dépôts du Québec.

**Assurance**

HABITATION - AUTOMOBILE  
 DES ENTREPRISES - AGRICOLE  
 DE PERSONNES

Gentilly • (819) 298-2062

Laurier-Station • (418) 728-4110 / 1 800 561-4110



*Une vision humaine de l'assurance et des services financiers*

## Le CNDA au Mexique



Un groupe de neuf jeunes filles du Collège Notre-Dame-de-l'Assomption a eu le privilège de vivre une expérience missionnaire extraordinaire au Mexique. Après un an de préparation, les cœurs battaient très fort à l'aéroport de Dorval, le 3 août dernier. Pendant deux semaines, elles ont animé des groupes d'enfants dans des quartiers défavorisés. Elles ont été fascinées par les beaux yeux de ces enfants tellement faciles à satisfaire. Et la vie dans les familles : que d'amour, de partage, de simplicité et de joie de vivre! Les filles conservent un souvenir impérissable d'un peuple qui, comme bien d'autres peuples, garde toujours l'espoir et le sens de la fête malgré ses réalités quoti-

diennes parfois pénibles. Une expérience comme celle-ci leur a permis de développer des valeurs comme l'estime de soi, l'entraide et l'adaptabilité.

Conscientes du grand confort québécois, elles disent à qui veut l'entendre qu'il est important de ne pas se plaindre le ventre plein... Finalement, connaître des gens « d'ailleurs » nous ouvre les yeux et fait disparaître nos préjugés. Merci aux Mexicains de Huitzilzingo pour leur accueil chaleureux et merci à toutes les personnes qui ont encouragé ce projet de près ou de loin!

Muchas gracias  
Lucie Plante

## Journée internationale des volontaires

En 1985, l'Assemblée générale des Nations Unies a appelé les communautés, les particuliers et les gouvernements à célébrer tous les ans, le 5 décembre, tout service volontaire partout dans le monde, quelle que soit la nature de ce service, en instituant la Journée internationale des volontaires. À ce jour, plus de la moitié des pays du monde ont déjà commémoré cette journée.

Pourquoi une telle journée? Tout simplement pour faire prendre conscience aux instances et à la population que les bénévoles sont notre plus grande richesse naturelle. Sans le temps, l'énergie et les ressources que ces personnes y consacrent, notre milieu ne serait pas aussi merveilleux et humanitaire que nous le connaissons aujourd'hui. Un sentiment d'unité, de participation sociale, de solidarité et d'altruisme semble être de plus en plus vital.

### Opinion du lecteur

## La déportation des villageois

Actuellement, on est en train de vider nos villages de leurs substances. Au Québec, le village est une agglomération entourant l'église et où sont établis les marchands, artisans, médecins, notaires, rentiers et, en conclusion, les Caisses populaires, banques, s'il y a lieu, ainsi que les bureaux de poste.

Que l'on fusionne deux ou trois villages et villages qui se situent dans un même ensemble; par exemple, la Ville de Nicolet et les paroisses de Nicolet-Sud et Saint-Jean-Baptiste, il n'y a rien à redire. C'est parfaitement compréhensible pour toutes sortes de raisons, surtout administratives. L'Ontario, par contre, avec presque deux fois notre population, dénombre deux fois moins de municipalités qu'au Québec. Mais qu'on se permette, au nom sacré du rendement, de dépeupler nos villages de leurs citoyens en enlevant leurs ressources essentielles à leur survie, c'est impensable et tragique assurément.

À ce rythme, il ne restera plus personne dans ces villages et fatalement, au tout début de l'exode, il va s'en trouver parmi les forces vives de la localité surtout qui s'expatrient vers les services offerts dans les villes qui dévorent les campagnes.

On enlève au compte-gouttes la petite école, la Caisse populaire, le bureau de poste, ce qui se traduira inévitablement par les départs de l'épicier, du restaurateur ainsi que l'abandon des agences, études et cabinets par les officiers publics et ministériels. Toutes ces personnes n'y trouvant plus leur compte. Ce sont les jeunes qui seront les premiers à s'exiler pour aller le plus souvent végéter dans les grandes villes.

C'est plein de villageois qui sont attachés à leur coin de terre. Lorsqu'on aura terminé la besogne qui consiste à arracher toutes leurs institutions que va-t-il arriver à tous ces gens? Au sein de leur patelin, pour ne mentionner qu'un

des problèmes, la Caisse populaire, en exemple d'importance pour ces villageois, est presque autant nécessaire que leur Église. Après l'exercice du culte, c'est l'exercice des affaires.

La plus belle image de ces chambardements, même si pour plusieurs qui me liront va vous paraître incongrue, nous est venue avec les premiers cobayes en quelque sorte, c'est-à-dire le dégarnissement des basses-cours qu'on a sorties de la campagne. Terminé l'heureux temps des poules contentes dans leurs poulaillers. Au nom de la productivité on les enferme toutes dans des usines propices à la ponte poussée à l'extrême. Entassées quatre par quatre dans des cages grillagées avec des prisonnières le cul en sang, picossées par leurs congénères situées en arrière d'elles, conséquences de cette proximité tout autant que du mal de vivre de ces poules malheureuses. Avec comme contrecoup, souventes fois constatés, de lire dans les journaux qu'en vertu de la Loi du marché on a décidé en haut lieu de liquider des centaines de caisses d'œufs. Les poules auront été forcées de pondre en vain.

Et que fait-on de ces volailles après leur avoir extirpé tout ce qu'elles avaient à donner? On les jette dans un dépotir ou encore on en fait une espèce de farine qu'on mélange ensuite à la moulée de ponte? Allez savoir!

Et nous voilà rendus à une nouvelle définition du village telle qu'elle apparaîtra dans nos dictionnaires. Village : une agglomération à laquelle manquera toutes sortes de commodités ainsi que les principaux commerces. On aura édicté des règles basées sur la productivité toujours, pour montrer que le temps leur était compté.

Rosario Bégin  
Saint-Grégoire,  
Ville de Bécancour

# SPÉCIAUX AVANT NOËL!

Spéciaux de Rudolph



**LAMINAGE  
ET  
ENCADREMENT**

(Bois ou métal)

Jusqu'au 18 décembre 99

**20% à 25%**  
de rabais

Emballage prime  
des fêtes!

C'est le temps de  
faire votre  
provision de films



**FUJIFILM**

**APPAREILS PHOTOS FUJI**

SAISISSEZ TOUTE L'ACTION!

Jusqu'au 24 décembre 1999

VENEZ VOIR NOS AUTRES MODÈLES

- Aucune mise au point nécessaire
- Flash intégré avec mise en route par action sur une touche
- Chargement facile de la pellicule
- Comprend une pellicule FujiFilm, pile AA et une dragonne

**CLEAR SHOT II**



Spécial **29,95\$** Rég. : 35,35 \$

**CLEAR SHOT 50 AF**



- Autofocus par infrarouge et 1m à l'infinie
- Large viseur
- Avance du film automatique
- Flash incorporé à départ automatique
- Réduction des

- yeux rouges
- Chargement facile
- Comprend une pellicule FujiFilm, 2 piles AA, une dragonne et un étui

Spécial **69,95\$**  
Rég. : 97,25 \$

- Zoom 2X
- Autofocus
- Mode panorama en option
- 3 modes d'autoflash
- Film et pile compris
- Objectif Fujinon Super EBC 35 à 70 mm

**DL-270S**

Spécial  
**139,95\$**  
Rég. : 185,25 \$



PHOTOGRAPHIE ENCADREMENT

**PHOTOMAJE** ENR.

259, Notre-Dame, Nicolet

293-6722

# Desjardins n'est plus coopératif ?

*Bien voyons donc!*

- ✓ 11 M\$ de ristournes aux membres
- ✓ 1 M\$ en dons et commandites
- ✓ 48 720 participants au Concours des jeunes Desjardins
- ✓ Caisse scolaire dans 170 écoles, rejoignant 27 725 jeunes du primaire
- ✓ Caisse étudiante dans 15 écoles, rejoignant 4 000 jeunes du secondaire
- ✓ 50 000 \$ pour appuyer des projets dans les cégeps et à l'UQTR
- ✓ 100 000 \$ aux Jeux du Québec
- ✓ Création d'emplois grâce aux 9 fonds d'aide aux jeunes entrepreneurs
- ✓ Apport des 1 040 dirigeants bénévoles et des 2 300 employés des caisses
- ✓ 70 M\$ en salaires
- ✓ 10 jeunes dirigeants-stagiaires
- ✓ 6 182 \$ à Centraide (Fédération seulement)
- ✓ Revue Ma Caisse distribuée à 11 000 membres
- ✓ 100 000 \$ pour soutenir le développement économique
- ✓ 100 000 \$ pour soutenir l'éducation
- ✓ 200 000 \$ pour soutenir les services à la communauté
- ✓ 40 000 \$ pour soutenir les activités de pastorale
- ✓ 85 000 \$ aux oeuvres humanitaires
- ✓ Plan d'action pour augmenter la représentativité des femmes
- ✓ Partenariat avec la Coopérative de développement Centre-du-Québec/Mauricie
- ✓ Collaboration à la promotion Hommage aux aînés (CHEM et CHLT)
- ✓ Collaboration à l'émission Plein emploi (CKTM-CKSH)
- ✓ Implication dans Jeunes Entreprises
- ✓ Implication dans Jeunes Coop
- ✓ Implication dans les coopératives jeunesse de services
- ✓ Implication dans Le Havre
- ✓ Appui à la campagne de récupération des arbres de Noël
- ✓ Don d'ordinateurs à des organismes du milieu
- ✓ Financement de 15 ordinateurs à une école primaire (Ste-Geneviève de Batiscan)
- ✓ Classe-neige pour jeunes handicapés (Nicolet)
- ✓ Appui au Noël du Pauvre
- ✓ Appui au Bal des Moissons
- ✓ Appui au Festival international de musique actuelle de Victoriaville
- ✓ Appui au Musée des religions de Nicolet
- ✓ Appui à l'Orchestre symphonique de Trois-Rivières
- ✓ Collaboration au Forum sur l'Entrepreneuriat Centre-du-Québec
- ✓ Appui à la Coopérative du Marché Godefroy
- ✓ Implication dans Entrepreneuriat féminin régional
- ✓ Partenaire du Festival Western de St-Tite
- ✓ Appui au Réseau des travailleurs autonomes de la Mauricie
- ✓ Partenariat pour la tenue du Salon d'investissement des Bois-Francis
- ✓ Appui au Syndicat des agricultrices de la Mauricie
- ✓ Appui au Village québécois d'antan
- ✓ Implication dans les Chambres de commerce
- ✓ Appui à la Fondation Desjardins
- ✓ Appui à Jeunes entreprises du Coeur-du-Québec
- ✓ Appui à la Fête de la Rivière St-Maurice
- ✓ Appui à la Fondation Normand-Léveillé
- ✓ Appui aux Patriotes de l'UQTR
- ✓ Appui à Moisson Mauricie
- ✓ Appui à Inter-Ville, coop de solidarité
- ✓ Appui aux clubs de l'âge d'or
- ✓ Appui à l'AFEAS
- ✓ Appui au Théâtre Parminou (Victoriaville)
- ✓ Collaboration au Gala du Mérite coopératif
- ✓ Collaboration aux Cahiers du Millénaire (Le Nouvelliste)
- ✓ Mise en valeur de réussites locales
- ✓ Achat local et régional par les caisses affiliées et la Fédération
- ✓ Prêt de locaux des caisses à des organismes du milieu
- ✓ Sport Hommage Desjardins
- ✓ Ruban d'or Desjardins
- ✓ Partenaire du projet « Serre éducative » (Wickham)
- ✓ Participation à la création d'une coopérative de service aux artistes (St-François-du-Lac)
- ✓ Appui à la Classique internationale de canots de la Mauricie
- ✓ Distribution de matériel pédagogique aux écoles
- ✓ 5 éditions de l'information aux membres pour un tirage de 500 000 copies
- ✓ Implication à la télévision communautaire
- ✓ Collaboration au Gala Place aux aînés
- ✓ Implication au Collège Laflèche
- ✓ Partenaire du Centre d'accès à la communauté (Durham-Sud)
- ✓ Semaine de la relève coopérative
- ✓ 125 000 \$ à la Fondation universitaire du Centre du Québec (UQTR)
- ✓ Programme Jeunes au travail Desjardins
- ✓ Poupon-bus offert au Centre de la Petite Enfance La Culbute
- ✓ Appui aux athlètes de la région
- ✓ Participation au réaménagement du Parc Marguerite-Bourgeois (Yamachiche)
- ✓ Bourses d'études à plusieurs jeunes
- ✓ Semaine Desjardins
- ✓ Appui à la réalisation d'un terrain multi-sports (St-Narcisse)
- ✓ Semaine de l'action bénévole
- ✓ Prix Reconnaissance Desjardins
- ✓ Appui à la rénovation des bandes de la patinoire (Ste-Hélène-de-Chester)
- ✓ Appui à un centre pour jeunes (Notre-Dame-du-Bon-Conseil)
- ✓ Concours « directeur d'une heure » pour les jeunes de l'école primaire (Ste-Brigitte-des-Saults)
- ✓ Partenaire dans la création du Centre d'accès à la Communauté (Durham-Sud)
- ✓ Week-end Desjardins Nez Rouge
- ✓ Participation aux organismes de développement économique (SOLIDES, CLÉ, CRÉA)
- ✓ Appui à la Coop Santé (St-Étienne-des-Grès)
- ✓ Mise à contribution du réseau des caisses à des fins de collecte humanitaire
- ✓ Soutien technique à des organismes du milieu
- ✓ Partenaire du Concours « Le français à l'affiche »
- ✓ Commandite de bacs à récupération (St-Félix-de-Kingsey)
- ✓ Appui à une campagne auprès des jeunes contre la violence (Trois-Rivières)
- ✓ 25 000 \$ consacrés au patrimoine architectural et religieux (Drummondville)
- ✓ Etc., etc., etc.

**Alphonse Desjardins serait fier de constater jusqu'à quel point les caisses populaires du Centre-du-Québec et de la Mauricie ont été partenaires de leur milieu en 1999.**



Desjardins

## Fête populaire de Noël au musée Pierre-Boucher

Le musée Pierre-Boucher, 858, rue Lavolette, Trois-Rivières, présente sa Fête populaire de Noël, musique, airs et chansons de Noël, le dimanche 12 décembre 1999, à 14 heures, dans les salles d'exposition. Invités : Mme Louise Provencher, accordéoniste et M. Raymond Demers, animateur, chanteur. Dégustation du gâteau de Noël.

### Événement

#### « Regard sur l'oie blanche »

Le comité organisateur de l'événement « Regard sur l'oie blanche » est fier d'annoncer que M. Louis Caron, écrivain de grande renommée, sera le président d'honneur de l'édition 2000. Cette exposition, la plus importante sur l'art animalier au Québec, se déroulera du 8 au 16 avril 2000 à Baie-du-Febvre et regroupera une cinquantaine d'artistes de partout au Québec.

### Les campagnes comme les produits du terroir ont la cote

« À l'occasion du Symposium international sur l'économie des terroirs, Solidarité rurale du Québec, explique son président Jacques Proulx, a fait sonder le cœur et les reins des Québécois et des Québécoises. Essentiellement, on avait deux questions. La première, qu'est-ce que les Québécois pensent du monde rural?, la seconde, qu'est-ce qu'ils pensent des produits du terroir? »

Réalisée par Jolicoeur et associés, cette étude des comportements et des attitudes des québécois à l'égard de la ruralité et des produits du terroir révèle entre autres : que 60 % des personnes de 18 ans et plus vivant en zones urbaines se disent intéressées à vivre en régions rurales dans les années à venir ou lors de leur retraite; et fait encore plus étonnant, 89 % des urbains âgés entre 25 et 34 ans désirent aller vivre en campagne.

Les auteurs de l'étude ajoutent « Que l'attrait qu'exerce le milieu rural parmi les ménages urbains de 25 à 34 ans et la forte corrélation entre cette propension et l'intérêt aux produits du terroir forment une base structurante de nouvelles pratiques de consommation ».

« Par cette étude, commente Jacques Proulx, nous avons aussi appris que 6 % de la population québécoise produit de façon artisanale des biens destinés à la consommation, que plus d'un million de québécois fréquentent les marchés publics, et que 62 % des gens d'ici sont intéressés, dont 24 % très intéressés, par les produits du terroir. Cependant, on a aussi constaté que les personnes ayant la perception la plus dévalorisante du rôle des régions rurales sont les ruraux eux-mêmes. En étant un peu simpliste, on pourrait dire que les urbains ont plus confiance dans la campagne et son économie que les ruraux. Et la preuve en est que les urbains veulent y déménager. »

Éducation  
des  
adultes

## FORMATION EN EMPLOI DANS DES MÉTIERS SEMI-SPECIALISÉS

- L'industrie du meuble
- Les services à la consommation
- La transformation secondaire des métaux

Contenu :	<ul style="list-style-type: none"> <li>- Processus de préparation au stage de formation (5 sem.)</li> <li>- Stage de formation en entreprise dans un métier semi-spécialisé de votre choix (11 sem.)</li> </ul>
Durée totale :	- 16 semaines
Quand :	- 10 janvier 2000 au 28 avril 2000

#### Pour qui ?

- Toute personne qui désire intégrer ou réintégrer le marché du **TRAVAIL**
- Un programme en collaboration avec **EMPLOI-QUÉBEC**

#### LIEU :

### CENTRE NICOLET

497, rue de Mgr-Brunault  
Nicolet, (Qué.) J3T 1Y6

#### Renseignements et inscriptions :

Claire Labrie

☎ sans frais  
ou

(BOÎTE VOCALE)  
**1 888 858-6844**  
(819) 293-5821

Johanne Jacques

☎

(819) 293-5968

Tous les programmes offerts au Collège d'affaires Ellis sont axés sur l'apprentissage de l'anglais.

- Gestion de PME et entrepreneuriat (Techniques administratives) : DEC et AEC
- Téléservice à la clientèle (Techniques administratives, option marketing) : AEC
- Commerce international (Techniques administratives) : DEC et AEC
- Comptabilité informatisée (Techniques administratives) : AEC
- Transport (Techniques administratives) : DEC
- Coordination du travail de bureau (Techniques de bureautique) : DEC
- Micro-édition et hypermédia (Techniques de bureautique) : DEC
- Bureautique : AEC
- Techniques de micro-informatique : AEC
- Techniques juridiques : DEC et AEC

 Collège d'affaires Ellis  
Drummondville

1 800 869-3113  
www.ellis.qc.ca

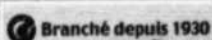
 Branché depuis 1930

# THE SKY IS THE LIMIT!

Lynne et Pierre atteindront  
les plus hauts sommets,  
car ils maîtrisent  
maintenant l'anglais.

Le monde s'ouvre à eux.



Des idées  
cadeaux



Pour Noël!

**LIBRAIRIE  
POIRIER**



1545, rue Royale, Trois-Rivières  
Tél. : 379-1535 Télécopieur : 373-2812

En remettant ce coupon vous obtiendrez un

**RABAIS de 15%**

sur la marchandise à prix régulier.

À l'exception des prix nets, des cahiers d'exercices et manuels scolaires  
Valide un seule fois jusqu'au 1<sup>er</sup> février 2000

**COUPON-RABAIS**



**Ecole Adrienne**

53 ans d'expérience à votre service

Excellente idée-cadeau  
à offrir pour Noël

Joyeux Noël  
et  
Bonne Année!



Liste des cours offerts :

- Couture pour débutant
- Perfectionnement en couture
- Coupe à plat
- Pantalons pour dames
- Pantalons pour hommes
- Couture pour adolescent(e)s
- Coupe et couture intensives
- Possibilité de dépannage en couture
- Cours privés sur rendez-vous



HÉLÈNE HÉROUX  
Propriétaire

13, rue Duguay, Cap-de-la-Madeleine

Information et inscription : 375-6657

**NOTRE SECRET?**

LA QUALITÉ DES COMPOSANTES

PARTICULARITÉS :

- 9MM de mousse isolante entourant tout le pied pour une protection maximale;
- base de caoutchouc naturel de qualité supérieure.
- semelle isothermique exclusive IGLOO
- chausson triple densité avec Radiantex;
- tige de nylon doublée de fibres polyester hydrofuges;
- fabriqué à la main au Québec.



IGLOO

**ACTON**  
FABRIQUÉ AU QUÉBEC

LE SUMMUM DE PROTECTION  
Plusieurs autres spéciaux en magasin  
Venez nous rencontrer!

**105\$**

**Carol Binet inc.**

1480, rue Lavérendrye, Trois-Rivières

(819) 375-7644 Téléc. : (819) 375-7220

Attention vacancières!  
Choix de maillots de bain

Meilleurs voeux  
clients(es) et amis(es) et que le  
nouveau millénaire vous  
comble de bonheur et de santé!

Vêtements de base  
Ajustement  
Service personnalisé  
Certificats cadeaux disponibles



**Madame  
Martin**

367, rue des Forges  
Centre-ville,  
Trois-Rivières  
Tél. : (819) 374-9090

# Télégramme

**Veillez prendre note que des frais de 5,75 \$ (taxes incluses) sont exigés pour la publication d'un télégramme.**

## Âge d'or

**Gentilly** : dîner des fêtes, 12 déc., 12 h, salle Y-Guimond, spectacle avec Sylvain Laporte. 10 \$/membres, 15 \$/non-membres. RSVP avant le 8 déc. au 298-2752 (Guy) ou 298-2387 (Lorraine) ainsi qu'après des membres du comité.

**Bécancour** : soirée dansante, 11 déc., 20 h 30, école Terre des Jeunes. Trio BÉ-GI. Souper des fêtes, 17 déc., 18 h, suivi du gala folklorique. RSVP, Dicne au 294-6666.

**Pierreville** : souper de Noël, 10 déc., 17 h, centre comm. Soirée dansante suivra à 20 h. Fascination. RSVP pour le souper avant le 7 déc. auprès de Florence (568-2073).

**Ste-Eulalie** : soirée dansante et cours de danse, 11 déc., 19 h 30, centre comm. Orchestre M.D. Janelle et Blandine.

## Cercle des fermières de Bécancour

Réunion, 8 déc., salle paroissiale. Souper à 18 h (5 \$) suivi d'une soirée récréative.

# Allô matante... Allô grand-pa...

Isabelle Chabot

Avez-vous déjà remarqué que dès leur plus jeune âge, les enfants savent se défendre? Je ne sais pas si c'est inné mais c'est incroyable comment ils peuvent être méchants entre eux. Mordre, frapper, pincer, tous les moyens sont bons!

Étant jeunes, c'est au niveau physique que les enfants se « défendent ». Au moins, il n'y a pas de défense plus franche! Mais en vieillissant, on devient de vrais requins! Toujours à l'affût d'informations qui seraient susceptibles de blesser son prochain. Hypocrite, on garde ces informations en réserve au cas où l'on en aurait besoin pour se « défendre ».

« Aimez-vous les uns les autres... »! D'où ça sort? Voulez-vous bien me le dire! De nos jours, on ne sait même plus ce qu'est l'amour! Le peu d'amour que l'on a est rangé dans un coffret de sûreté. Comme par peur de se le faire voler. Et devinez quand on le ressort? Dans le temps des fêtes! Évidemment.

« Allô matante, allô mononcle, allô grand-pa, allô grand-ma! » Hypocrite avec le sourire fendu jusqu'aux oreilles, on essaie de se faire croire que l'esprit familial est la plus belle chose au monde! Balivernes que tout cela! À mon avis, ça fait très longtemps qu'on a oublié la signification de ce que je me permet encore d'appeler : Amour.

C'est comme si, avec le temps ou je ne sais quel autre facteur, on était rendu « avare » de l'amour. C'est le classique du : « Je garde tout pour moi et je ne donne rien à personne ». Beau réflexe d'un enfant de 3 ans! On ne vous a jamais dit que le partage est une valeur essentielle, que si l'on fait don de notre amour, il n'en sera que grand!

Mesdames et messieurs, nous faisons face à une légère détérioration de l'esprit humain! Une petite question me brûle les lèvres. C'est pour quand l'évolution?

## Danses de lignes et de groupe à St-Grégoire

Revision des danses apprises dans l'année. 10 déc., 20 h, Centre culturel. Orchestre.

## Danseurs-trotteurs de la Mauricie

Invitation à tous les cow-boys de la Rivière-Sud, dernière soirée country de l'année, 10 déc., 20 h, salle Y-Guimond à Gentilly.

## Centre de femmes Parmi Elles

**Cafés-rencontres** : « J'en ai assez, je veux être respectée » mardi, 7 déc., 13 h 30, Centre d'action bénévole (sous-sol), Ste-Sophie-de-Lévrard.

« Testament, succession et régie des rentes » lundi, 6 déc., 13 h 30 bibliothèque municipale, Ste-Marie-de-Blandford.

**Soirée-causerie** : « Développer sa créativité » mercredi, 8 déc., 19 h 30, Centre

de femmes, St-Pierre-les-Becquets. Pour info. : 263-2586.

## Ass. de parents La Passerelle

(Org. en santé mentale) **Café rencontre** : « Les fêtes ça m'embête! », 7 déc., à 19 h, entrée gratuite au 4825, av. Bouvet, suite 112, St-Grégoire. Info. : (819) 233-9143.

## La Clé de l'Amitié

Ass. pour pers. seules de 40 ans et plus

vous invite le samedi 11 décembre à son souper & soirée de Noël à la salle La Co-Quille, Cap-de-la-Madeleine. Réservation : (819) 691-4414 ou (819) 370-6092

Déjeuner du dimanche, le 12 décembre 99, au Restaurant Normandin (Salon privé du Normandin), Trois-Rivières, accueil 9 h 30, déjeuner 10 h. Information : (819) 379-0525.



# Bruno et Alice

## À genoux

### ONZIÈME ÉPISODE Une histoire d'amour en douze épisodes sur les aînés et la sécurité

Les photos permettent de rappeler à la mémoire les beaux moments de la vie. Mais il est des endroits et des moments où elles ne conviennent pas du tout.

Quand j'ai commencé à fréquenter Bruno, il y avait des photos de sa première femme dans toutes les pièces de la maison. Je suis certaine que c'était une femme formidable, mais ma relation avec Bruno commençait à prendre une tournure romantique et j'aurais bien aimé pouvoir promener mon regard autour de moi sans croiser le sien partout. Bref, je ne me sentais pas à l'aise. J'en ai parlé ouvertement à Bruno et il a accepté de ranger les photos. Du moins, c'est ce que je croyais.

Deux jours plus tard, je l'ai aperçu par la fenêtre de son studio dans la cour arrière : il clouait fiévreusement des crochets à photo sur les murs. Ça m'a fait drôle... Je respecte la vie privée des gens, mais je n'ai pu m'empêcher de penser que mon prétendant était en train d'élever une sorte d'autel à la mémoire de sa première épouse.

Deux jours ont passé. Nous étions maintenant à la veille de mon 81<sup>e</sup> anniversaire. Quand je suis arrivée chez Bruno, je ne l'ai trouvé nulle part. Pourtant, au fond de la cour, la porte de son studio battait au vent. J'ai traversé la cour pour aller la fermer, car la collection d'outils que Bruno y garde a une grande valeur. J'avais monté les trois

marches qui mènent au studio et j'allais fermer la porte lorsque j'ai entendu Bruno m'appeler de la maison.

Me sentant coupable malgré mon innocence, j'ai rapidement fermé la porte et me suis tournée pour descendre les marches au plus vite. À mon âge, je sais comment descendre des marches de façon sûre : la main sur la rampe... descendre de côté... une marche à la fois. Cette fois-ci, cependant, le temps n'était pas à la prudence. Je me suis précipitée dans l'escalier et, sans appui pour aider ma descente, me suis retrouvée à genoux dans le gazon. C'est dans cette position que Bruno m'a surpris.

Il a couru vers moi, m'a entourée de ses bras et m'a demandé si tout allait bien. Tremblante, je lui ai répondu : « Tout va bien. Tout va pour le mieux. » Et c'était vrai.

J'avais eu le temps d'apercevoir à l'intérieur du studio de Bruno une sculpture en argile d'un couple d'aînés lisant sur un banc.

J'avais découvert son secret. Nul doute qu'il s'agissait là de mon cadeau d'anniversaire. Il faudrait feindre la surprise lorsqu'il me l'offrirait!

(à suivre)

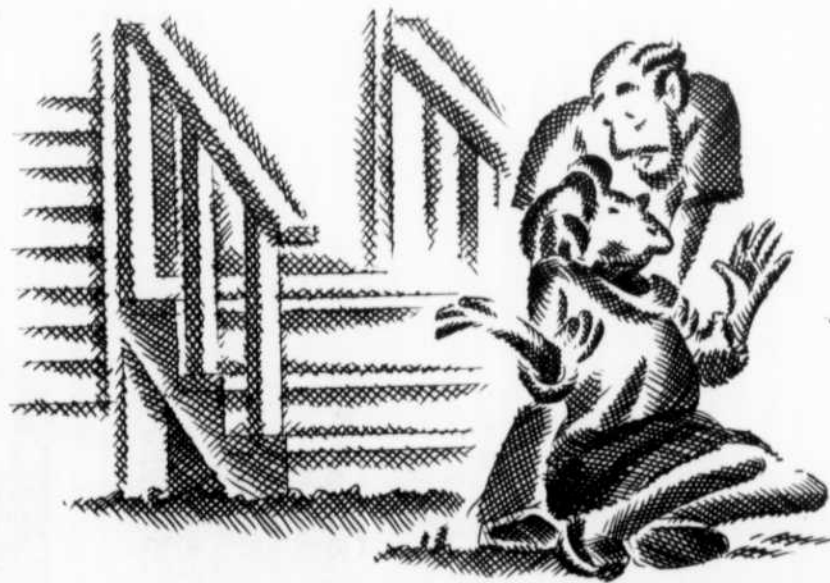

**Aides Auditives** LE GROUPE FORGET PARENT AUDIOPROTHÈSES AIDES AUDITIVES

« Si petites qu'on les oublie... si efficaces qu'on ne peut s'en passer. » Elles s'ajustent automatiquement.

Lucie Badeaux audioprothésiste

1900, des Récollets, Bureau 275 (à la polyclinique de Trois-Rivières) 373-4111 ou 1-800-oreille.673-4553

**Dr Guy Bélanger D.M.D.** Chirurgien dentiste

- Soins dentaires complets
- Prothèses complètes ou partielles
- Traitements de blanchiment
- Urgences

**Polyclinique 55 St-Grégoire**  
Tél. : (819) 233-3040

Une résidence de distinction!

**CENTRE D'HÉBERGEMENT DE NICOLET**

631, rue du Bocage, Nicolet  
(arrière de la cathédrale)  
(819) 293-5494

**Prothèse Auditive**

Certains modèles peuvent être payés par la RAMQ. Téléphonez pour plus d'informations.

Numerique Programmable  
Ajustement automatique  
Discret

**François Bellefeuille** Audioprothésiste  
371-2010  
Trois-Rivières, 1220 Jean Nicolet



# Sortir

SE DIVERTIR OU SE CHANGER UN PEU LES IDÉES, RIEN DE MIEUX QU'UNE BONNE SORTIE! POUR SE DIVERTIR  
SE CHANGER UN PEU LES IDÉES, RIEN DE MIEUX QU'UNE BONNE SORTIE! POUR SE DIVERTIR

## Estampes de Pellan à la Galerie Gala

### BIENVENUE!

#### ASSIETTE DES FÊTES

Dinde, tourtière,  
poutine à la viande

**12<sup>95</sup>\$**

#### TABLE D'HÔTE (midi)

Du lundi au vendredi  
À partir de

**5<sup>50</sup>\$**



Heures d'ouverture :  
OUVERT les 25, 31 déc./1 janvier. FERMÉ les 24 déc. et 3 janvier  
N.B. Réservation des fêtes, toujours quelques places disponibles.



Vos hôtes : Marie-Claude et Benoît

Cuisine canadienne

Spécialités :

- fruits de mer • grillades
  - table d'hôte
  - menus du jour
- Salle de réception

Route 132

1340, Ste-Marie

Nicolet-Sud

Tél. : (819) 293-2302

(A.B.) - « De jeunesse à voltige d'automne », tel était le thème de l'intéressante exposition des estampes du grand peintre Alfred Pellan qui était présentée, il y a quelque temps, à la chic Galerie Gala, de Trois-Rivières. Sur cette photo prise lors du vernissage de ce bel événement artistique et culturel, nous pouvons distinguer en compagnie de Mme Madeleine Pellan (debout), Tere Romero, propriétaire et Maurice Agnan, consultant en œuvres d'art, chercheur et documentaliste en art visuel. Celui-ci étant également agent de liaison et commissionnaire d'artistes et chargé du dépôt de dossiers documentaires auprès des musées et d'organismes culturels.



(J.B.) - C'est sous le thème « Délices et enchantements sous les étoiles » que sera présenté le souper-concert bénéfique annuel de la Fondation Christ-Roi, le vendredi 28 janvier 2000, à l'école secondaire Jean-Nicolet. Le programme musical de la soirée sera mémorable avec des artistes invités comme la harpiste Caroline Lizotte, la flûtiste Catherine Audet, les chanteurs Rita Beaudoin et Jean-Guy Beaudet (Les Amis de la belle chanson), de même que la violoniste Nathalie Rivard qui interprétera spéciale-

ment « La liste de Schindler ». Ce programme musical fera époque dans la vie culturelle de Nicolet et région.

Quant au repas lui-même, des mets exquis préparés par des chefs expérimentés seront servis aux convives, le tout dans un décor constitué principalement de 3 000 étoiles! L'on peut se procurer des billets au coût de 50 \$ auprès des membres de la Fondation Christ-Roi ou encore au Courrier Sud. Une soirée vraiment éblouissante en perspective.

Au Centre culturel de St-Grégoire

## Le rêve de Chrystal : devenir une lutine du Père Noël

Le samedi 4 décembre 1999, à 14 h, au Centre culturel de Ville de Bécancour, secteur St-Grégoire, Diffusions Plein Sud inc. propose aux enfants de 2 à 5 ans de venir partager les aventures de Chrystal dans sa quête pour devenir lutine du Père Noël.

Pour arriver à ses fins, Chrystal fera face à de nombreux défis dont celui de traverser, non sans difficulté, la forêt des animaux. Pirouette-Cacaouette, le plus coquin des lutins, lui donnera assurément du « ruban » à retordre. Heureusement, sur son

chemin, Chrystal rencontrera le petit renne au nez rouge qui lui confiera la vraie recette pour devenir une lutine du Père Noël...

Ce spectacle de Noël, une production de la Masquerèverie plongera de plain-pied les tout-petits dans la féerie du temps des fêtes. Un rendez-vous à ne pas manquer. Prix du billet : 5 \$/par enfant. Gratuit pour les adultes accompagnateurs.

## Concert de Noël à St-Léonard

(J.B.) - L'Harmonie La Riveraine prépare un magnifique concert de Noël à être présenté le dimanche 12 décembre prochain, à 14 heures, à l'église de St-Léonard-d'Aston. Les billets d'admission, au coût modique de 3 \$, seront vendus sur place le jour du concert.

## Dîner de Noël à la Collective des femmes

Sous le thème « Je suis brillante », les femmes sont invitées à participer au dîner de Noël de la Collective. Vous n'avez qu'à revêtir un élément « brillant ». De plus, vous apportez une carte de Noël où vous aurez inscrit ce que vous vous souhaitez pour l'année 2000. Animation et bonne humeur seront au rendez-vous. Le 15 décembre à midi, au 690, Mgr-Panet Nicolet. Coût : 3 \$. Pour réservation 293-5958.

## La Hollande à vélo

Le club de plein air « La Cordelle » du Cégep de Trois-Rivières invite tous les intéressés à participer à une randonnée de vélo en Hollande. Cette randonnée s'effectuera du 15 avril au 1<sup>er</sup> mai 2000. Aussi, M. Yvan Martineau, de TQS et Vélo-Mag, sera du groupe.

Pour information, prière de contacter Daniel Cyrenne au Cégep de Trois-Rivières, téléphone : (819) 376-1721, poste 25-16 ou via Internet : [www.cegepr.qc.ca/cordelle](http://www.cegepr.qc.ca/cordelle)



L'Oie de Baie-du-Febvre

Pour vos partys des fêtes

**POURQUOI PAS LEUR OFFRIR DE L'OIE**

Un produit haut de gamme un produit de notre région

*Soyez différent!*

DISPONIBLE CHEZ :

**MARCHÉ LA BAIE**  
365, Principale  
Baie-du-Febvre  
783-6743

**ALIMENTATION LANDRY**  
4225, rue Landry  
St-Grégoire  
233-2388

## Les rénovations vont bon train

chez

**STRATOS**

à Nicolet

**OUVERTURE**

OFFICIELLE, LE MERCREDI  
**15 DÉCEMBRE 1999**

Ouvert au  
Jour de l'An



Encore quelques dates disponibles

Veillez prendre note que nous serons FERMÉS le 24 décembre dès 20 h et le 25 décembre.

Réouverture le 26 décembre à 7 h 30

Salle à manger plus spacieuse pouvant recevoir 42 personnes de plus.

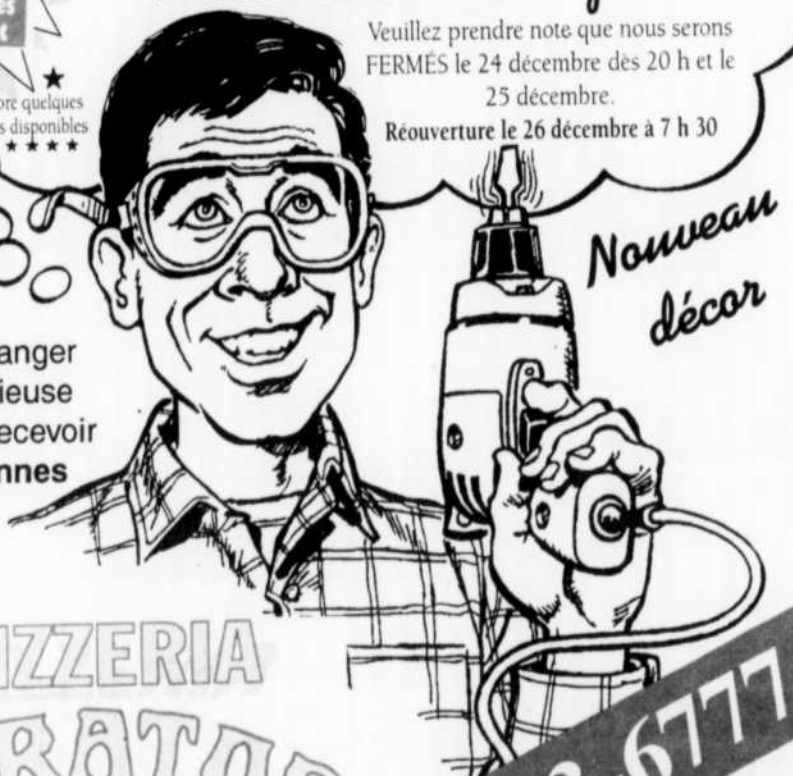

PIZZERIA  
**STRATOS**  
Le Roi de la Poutine!

NICOLET

3270, rang Les 40

**293-6777**

# Sortir

SE DIVERTIR OU SE CHANGER UN PEU LES IDÉES, RIEN DE MIEUX QU'UNE BONNE SORTIE! POUR SE DIVERTIR  
OU SE CHANGER UN PEU LES IDÉES, RIEN DE MIEUX QU'UNE BONNE SORTIE! POUR SE DIVERTIR

Dans le Grand Nicolet

## Est-ce que la réforme fiscale fera renaître de ses cendres le projet de regroupement?

Rita Dolan Caron

**Nicolet** - Après l'étude sur le regroupement des trois municipalités qui a malheureusement abouti à une impasse en octobre 1998, nous sommes maintenant en attente du livre blanc de la ministre des Affaires municipales et de la Métropole, madame Louise Harel, concernant la réforme des structures municipales et de toute la fiscalité s'y rattachant. Est-ce que la réforme fera renaître de ses cendres le projet de regroupement? C'est la question que pose le maire, Daniel McMahon, dans la conclusion de son rapport présenté à la dernière séance du conseil de ville.

Ayant jusqu'au premier décembre pour se conformer à une nouvelle directive gouvernementale relativement à son positionnement par rapport au programme de subvention au regroupement municipal, le conseiller Mario Lemire, appuyé par la conseillère Michelle Paradis, a proposé une nouvelle résolution. Cette résolution démontre clairement par de nombreux considérants que les conditions qui étaient rattachées à la demande de regroupement ont été élaborées dans un but d'équité envers la municipalité de la paroisse St-Jean-Baptiste-de-Nicolet et Nicolet-Sud, compte tenu de l'important transfert fiscal qui aurait prévalu pour ces deux municipalités, une fois écoulée la période de 5 ans à la quelle se rattachait les subventions au regroupement.

La ville précise aussi qu'elle est confiante que le gouvernement, via le nouveau pacte fiscal, règlera la problématique de l'assiette fiscale non imposable, non seulement pour les municipalités du Grand Nicolet mais pour l'ensemble des municipalités vivant

### Le cadeau idéal pour Noël

Le roman de Pierre Chatillon qui raconte l'étonnante histoire d'amour illustrée par l'une des sculptures du parc littéraire *L'arbre de mots*, à Nicolet.

En vente au Musée des religions, à la Maison Duguay et dans les librairies de Trois-Rivières.

une situation similaire, et ce, toujours sur le principe de l'équité. La ville a toujours été favorable au principe du regroupement municipal avec les municipalités St-Jean-Baptiste et

Nicolet-Sud nonobstant les conditions émises lors de la demande commune en 1997.

Ces dernières municipalités ont reconsidéré tout récemment leur position. Elles se sont prononcées favorables au regroupement conditionnellement à ce que l'assiette fiscale soit réglée. Ce qui fait dire au maire Daniel

McMahon que si cette problématique se règle nous serons sur une voie volontaire de la part des trois municipalités à un regroupement.

### Bienvenue à notre nouveau représentant Molson sur la Rive-Sud!



À gauche, M. Réal Tancredi (mieux connu sous le nom de COT), accompagné de M. Alain Guilbert, président de la l'HIMEX.

### Pierre Chatillon Philéodor Beausoleil



Les Éditions Grands Arbres



1145, rte 265  
Parisville  
(819) 292-2994

# BINGO

Tous les dimanches soir  
19 h  
Salle Reine des Érables  
650, Rang 10  
St-Wenceslas  
Au profit de S.O.S. Suicide-Jeunesse

### Restaurant Le Louis Fréchette

**NICOLET 293-4400**  
Florian Lafrance,  
chef-cuisinier  
Venez déguster  
nos excellentes  
tables d'hôte  
tous les jeudis,  
vendredis,  
samedis et di-  
manches soir



Réservez pour parties  
des fêtes, d'amis, bureau,  
famille, anniversaire, etc.

Menu des fêtes  
À partir du 7 décembre  
L'assiette canadienne (ragoût de  
boulettes, dinde, tourtière)

Heures d'ouverture :  
dimanche au mercredi de 5 h a.m. à 20 h  
jeudi, vendredi et samedi de 5 h a.m. à 21 h  
*Bienvenue à tous!*

### Alimentation LANDRY

La boucherie et charcuterie artisanale vous propose

**Nouveaux pâtés de campagne « maison »**  
Recette européenne, caribou et porto, dinde et  
canneberges, oie de Baie-du-Febvre et Grand Marnier, etc.  
Excellent pour 5 à 7, gueuletons, réunions familiales, etc.

Réservez-tôt  
votre buffet  
À partir de  
**1,99\$** par pers.



**Nouveau!**  
Tourtière du Lac St-Jean à St-Grégoire  
6 portions (poulet, boeuf, porc, cerf). Réservez-tôt!

Pâtés à la viande maison, 500 g **3/10\$**  
Pâtés au poulet maison, 500 g **3/12\$**  
Unique poitrine de poulet  
désossée marinée et cuite **14.90\$** kg

**Pour vos soupers raclette ou fondue chinoise**  
Viande de boeuf fraîche, porc frais ou veau frais  
(sanglier, cerf, bison, oie de Baie-du-Febvre congelés)

Sous-marin extra pepperoni  
6 et plus **1\$** ch.

Viande à tourtière maigre **1.99\$** lb  
Boeuf, porc, veau

**Tirage! Voir détails en magasin  
Bonne chance!**  
Valide jusqu'au 31 décembre 23 h 59 1999  
**4225, rue Landry, St-Grégoire, G0X 2T0  
233-2388**

## UN JOYEUX MILLÉNAIRE...

De toute l'équipe du Restaurant L'Arôme,  
du laveur de vaisselle à votre hôtesse

2000 mercis  
**MERCI!**  
Spécialement  
à nos clients  
et clients  
à venir



En haut sur la photo : Cindy, Mario, Mélanie, Sylvie, et Kim. En bas sur la photo : Marie-Anne, Francine, Marc et Nicole. Absents sur la photo : Sophie, Karine, Catherine, Denis et Gilles.

Attention fermé les 24 et 25 décembre et le 31 décembre 1999  
Ouvert : le 1<sup>er</sup> janvier 2000 à partir de 16 h 30

RESTAURANT

*L'Arôme*

1897, boul. Louis-Fréchette, Nicolet  
Réservation : (819) 293-6959

## À la fin de chaque mois, des enfants de chez nous ont faim

Chantal Morissette

Triste réalité que celle de constater qu'à la fin de chaque mois, à l'École Curé-Brassard de Nicolet, une quarantaine d'enfants de 5 à 12 ans ont faim. Les boîtes à lunch sont dégarnies et plus souvent qu'autrement, le peu qu'elles contiennent n'est guère très appétissant.

Depuis quatre ans - soit depuis que la Maison des moins bien nantis a fermée ses portes - l'École Curé-Brassard essaie de pallier à cette problématique de la faim, typique aux fins de mois. Plusieurs des enfants concernés proviennent, de fait, de familles bénéficiant de l'aide sociale.

Selon M. Lévesque, le problème est délicat. D'une part, les ressources financières sont inadéquates pour nourrir le nombre d'enfants qui ne mangent pas à leur faim et qui, parfois, peuvent même se présenter à l'école sans boîte à lunch. D'autre part, comment cibler et répondre aux réels besoins sans que quiconque ne profite du système?

Il y a quatre ans, un comité, composé notamment de parents de bénéficiaires d'aide alimentaire, fut mis sur pied. On s'est mis d'accord sur l'adoption d'une structure et on s'est dit « **On va quêter** » parce que les fonds de tiroirs de l'école étaient loin d'être suffisants.

Au fil des ans, des subventions sont entrées, permettant ainsi aux parents démunis d'acheter des billets de repas à moitié prix. Le prix, bien que modique des billets, évite les abus. Pendant la dernière semaine du mois, l'école permet ainsi de compléter le repas du midi de plusieurs enfants qui, sans supplément, ne mangeraient pas à leur faim.

Puis, en plus du système de billets, des petits clins d'oeil discrets s'échangent régulièrement à la cafétéria : « **Nos surveillantes d'expérience sont autorisées à se présenter à la cuisine et offrir discrètement aux enfants plus démunis une bonne soupe chaude ou un dessert** », conclut M. Lévesque.

*Le Père Noël arrive le 28 novembre à 13 h  
Horaire sur place*

**Magasiner aux**

les **GALERIES de NICOLET**

... peut vous valoir gros!

**À gagner** **1 000**

**En argent Galeries Nicolet\***

1<sup>er</sup> prix : 500\$  
2<sup>e</sup> prix : 300\$  
3<sup>e</sup> prix : 200\$

**BONI** de 100\$ en argent Galeries Nicolet si vous êtes présent lors du tirage final

**Tirage : le 23 décembre, à 16 h 30**

**HEURES D'AFFAIRES DU 1<sup>er</sup> DÉCEMBRE JUSQU'AU 23 DÉCEMBRE 99**  
Du lundi au vendredi de 9 h 30 à 21 h,  
le samedi de 9 h à 17 h et le dimanche de 11 h à 17 h

2000, boul. Louis-Fréchette, Nicolet



## OFFREZ DES VOEUX HUMORISTIQUES, POUR L'ANNÉE 2000

à votre : conjoint(e), frère/soeur, collègue de travail, patron, etc.

*Le Courrier Sud vous donne l'opportunité de souhaiter vos meilleurs voeux pour le 3<sup>e</sup> millénaire.*



### À Gaby Auger

de continuer à suivre  
des cours de golf  
en 2000

Exemple

Seulement 10 \$  
Maximum 20 mots

### À Gaby Auger

de continuer à suivre  
des cours de golf en 2000

Exemple

Seulement 20 \$  
Maximum 20 mots  
avec 1 photo

### ÉDITION DU 26 DÉCEMBRE 99

(Date limite pour réservation 20 décembre 1999)

Cette promotion s'adresse aux particuliers seulement.

Payable à l'avance, comptant ou par carte de crédit. Pour information, contactez le (819) 293-4551 ou présentez-vous au Courrier Sud entre 8 h 30 et 16 h sur semaine ou faites parvenir par courrier à :

**Voeux humoristiques  
3255, Les 40, Nicolet  
J3T 1X5**

Format disponible :

- 10 \$ (maximum 20 mots)  
 20 \$ (maximum 20 mots avec 1 photo)

\* Nous ne retournons pas les photos



**NEWHOLLAND  
NICOLET-YAMASKA**

3525, Les 40, NICOLET  
(819) 293-5252

SERVICE 24 HEURES :  
MÉCANIQUE | PIÈCES  
(819) 372-8491 | (819) 694-2072



# LE MENSUEL AGRICOLE

*Aux Mille et Une pattes*

Bloc de sel bleu 6,60 \$  
 Bloc de sel rouge 6,10 \$  
 Buvette verte à doigts 25,95 \$  
 Moulée à chien, 18 kg 8,99 \$  
 Huile à chaîne légère 3,49 \$  
 Jusqu'à épuisement de la marchandise



1900, des Bouvreuils Gentilly  
819 298-2191

*Spécial  
Bal des  
Moissons 99*



PROCHAIN MENSUEL AGRICOLE  
LE 23 JANVIER 2000

D	M	M	J	V	S
2					
3	4	5	6	7	1
9	10	11	12	13	8
16	17	18	19	20	15
23 30	24/ 31	25	26	27	22
				28	29

PRÉSENT DANS SON MILIEU  
**LE COURRIER SUD**

Félicitations à tous les gagnants des différentes catégories du Bal des Moissons 1999 et en particulier à nos deux sociétaires qui se sont signalés :

**ROGER MICHAUD** (Ferme Jérónico, Nicolet-Sud)  
**PASCAL LEMIRE** (La Visitation)



 **Desjardins**

**ASSOCIATION DES CAISSES  
DESJARDINS DU SECTEUR  
BÉCANCOUR-NICOLET-YAMASKA**



# MENSUEL AGRICOLE

# LE BAL DES MOISSONS



## Dévoilement des personnalités agroalimentaires du Centre-du-Québec au Bal des Moissons

Huit personnalités du secteur agroalimentaire du Centre-du-Québec ont été honorées devant plusieurs centaines de personnes au Bal des Moissons le 27 novembre dernier à Victoriaville. Depuis les débuts du Bal des Moissons en 1976, 116 personnes ou entreprises ont vu leurs mérites soulignés lors de cet événement majeur au Centre-du-Québec. Le Bal des Moissons est organisé conjointement par le ministère de l'Agriculture, des Pêcheries et de l'Alimentation, le conseil régional des sociétés d'agriculture du Centre-du-Québec, ainsi que par les Caisses populaires Desjardins du Centre-du-Québec.

## Plus de 600 personnes ont assisté au Bal des Moissons

L'Honorable Lise Thibault, lieutenant-gouverneur du Québec à titre d'invitée d'honneur rend hommage aux gens du milieu agricole à l'aube de l'an 2000.

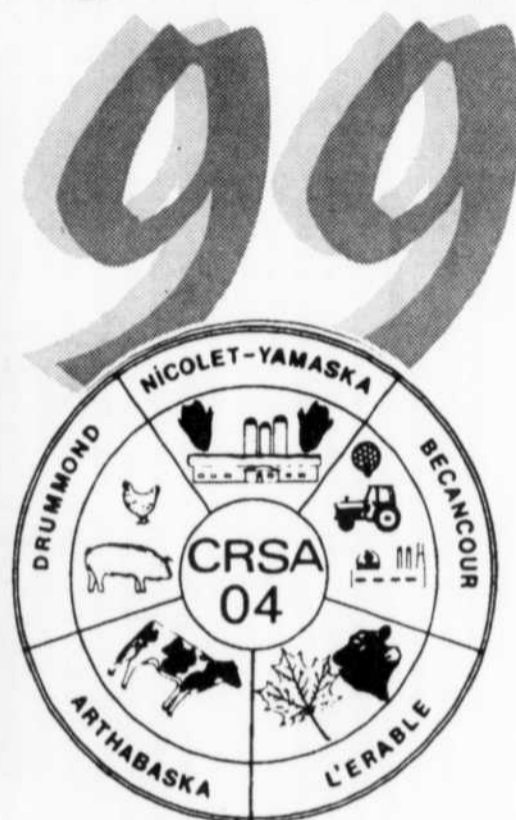

## 24<sup>e</sup> Bal des Moissons

Le samedi 27 novembre dernier à Victoriaville, on a honoré 8 entreprises et personnalités dans le secteur agroalimentaire au Centre-du-Québec.



Devant : Jean Morin, de la Ferme Louis d'Or gagnant du Trophée Agroenvironnement; Pascal Lemire, dans la catégorie « Chef de file »; Gilles Morin, m.v. honoré dans la catégorie « Services » et Roger Michaud, gagnant dans la catégorie « Travailleurs et travailleuses agricoles ».  
Derrière : Germain Désilets, de la Fromagerie l'Ancêtre gagnant dans la catégorie « Transformation et/ou Mise en marché; Christian Lambert, lauréat dans la catégorie « Jeunes »; Mario Lefebvre de la Ferme Bois Mou SENC dans la catégorie « Pratique Agricole » et Raymond Côté sélectionné au « Méritas Élite Agricole Jeunesse ».

## Les membres du jury



De gauche à droite : Hélène Miron, productrice agricole, présidente du jury; Angèle St-Yves, agronome, directrice du Centre de recherche et de développement sur les aliments, Agriculture et agroalimentaire Canada; Yvon Villeneuve, médaillé d'or Ordre du mérite agricole 1998; Robert St-Louis, agronome, professeur Université Laval et Jean-Paul Jacob, agronome (absent).

## Les invités d'honneur



De gauche à droite : Réal Vouligny, président du CRSA-CQ; Denis Lafrenière, président d'honneur; Luc Couture, directeur régional au MAPAQ; Claude Girard, directeur général du CRSA-CQ et Jean-Paul Croteau, maire de Victoriaville. L'Honorable Lise Thibault, lieutenant-gouverneur du Québec, invitée d'honneur.

Cette page est une gracieuseté du CRSA-CQ, du MAPAQ région Centre-du-Québec et de l'Association des caisses populaires du secteur Bécancour-Nicolet-Yamaska, du secteur Drummond et du secteur Bois-Francs

### Le Conseil régional des sociétés d'agriculture région Centre-du-Québec

Réal Vouligny, président  
Muriel Dubois, vice présidente

Mario Sarrazin, dir.  
Guy Lavoie, dir.  
Guy Fournier, dir.  
Martial Pépin, dir.  
Luc Chassé, dir.

Claude Girard, directeur général

Daniel Janelle, dir.  
Claude Lefebvre  
Jean-Claude Gagnon  
Hélène Lizotte  
Michel Delisle  
Mario Roy, agr. Mapa  
Claude Béland,  
Caisse populaire

Et vos Sociétés d'agriculture de :

du Lac St-Pierre  
secteur Drummond  
Bécancour

# BAL DES MOISSONS 99



## Ferme Bois Mou SENC, récipiendaire du Trophée Cérès dans la catégorie « Pratique agricole »

« Une ferme en mesure de répondre à l'agriculture des années 2000! » Ce sont là les termes qu'utilisent la Société coopérative des Bois-Francis, ainsi que la Société d'agriculture du secteur de Drummond pour décrire la Ferme Bois Mou SENC. Les deux organismes ont appuyé officiellement la candidature de Ferme Bois Mou SENC, une entreprise laitière de St-Félix-de-Kingsey, exploitée par M. Robert Lefebvre, son fils Mario et sa brue Mme Denise Joyal. Ferme Bois Mou SENC remporte le Trophée Cérès pour sa réussite en agriculture.

La Ferme Bois Mou SENC compte 52 vaches Holstein dont 44 en lactation et 54 taures avec un quota de 50,2 kg par jour. À sa dernière classification, le troupeau affichait 18 vaches « Très bonnes », 24 « Bonnes plus » et 4 « Bonnes ».

Les gestionnaires de la ferme sont convaincus que la réussite en production laitière passe avant tout par la génétique des vaches. C'est pourquoi ils pratiquent une sélection génétique très rigoureuse des sujets de leur cheptel.

De plus, ils accordent une importance majeure à l'environnement dans lequel sont élevées leurs vaches. Les jeunes sujets sont regroupés par catégorie d'âge jusqu'à leur premier vêlage : ils reçoivent ainsi les soins appropriés selon leur stade de croissance.

La Ferme Bois Mou SENC se distingue également par son mode d'alimentation très particulier et très innovateur. En 1996, elle abandonne la méthode de ration totale mélangée (RTM) traditionnelle. Elle adopte plutôt une formule ayant un seul groupe alimentaire de base au lieu de deux. Cette méthode requiert un suivi quotidien de la condition de chair de la vache, mais la recette s'avère gagnante. La production moyenne du troupeau a crû de 8 400 kg en 1996 à 11 427 kg

en 1998. Le succès de la Ferme Bois Mou SENC se reflète dans ses résultats financiers qui affichent une très bonne performance.



Catégorie « Pratique agricole »

Jean L. Grenier, aide de camp; Denis Lafrenière, président d'honneur; Denis Cloutier, ag. de la Société de financement agricole; Denise Joyal, conjointe de Mario; Mario Lefebvre, récipiendaire du Trophée; Denis Cloutier, ag. SFA et l'Honorable Lise Thibault lieutenant-gouverneur du Québec.

## Remise d'un souvenir à l'Honorable Lise Thibault lieutenant-gouverneur du Québec

Une sculpture sur cuir et or, une oeuvre d'une artiste de Victoriaville, Mme Marthe Forcier Laroche. Nous retrouvons de ses oeuvres à travers le Québec, dans plusieurs grandes villes du Canada ainsi que dans plusieurs pays, présentée par Claude Girard, dir. gén. du CRSA-CQ.

Une gerbe de fleurs présentée par Mme Hélène Lizotte, administratrice au CRSA.



Mme Hélène Lizotte du CRSA; M. Claude Girard, dir. gén. du CRSA; Jean L. Grenier, capitaine et aide de camp et l'Honorable Lise Thibault, lieutenant-gouverneur.

## Dans la catégorie « Chef de file » le Trophée Malvina Chassé-Côté est attribué à Pascal Lemire



Catégorie « Chef de file »

Jean L. Grenier, aide de camp; Chantal Blanchette, Denis Lafrenière, président d'honneur et représentant pour les Caisses populaires; Pascal Lemire, récipiendaire du Trophée; Jacques Côté, président de Covilac et l'Honorable Lise Thibault lieutenant-gouverneur du Québec.

M. Pascal Lemire reçoit le Trophée Malvina Chassé-Côté pour sa contribution remarquable à des organismes de son milieu. M. Lemire exploite une ferme laitière à La Visitation. Son entreprise, les élevages Madystar Holstein, est reconnue pour la qualité de ses sujets pur sang. L'excellence de son troupeau de 92 bêtes Holstein laitières lui a valu de nombreux prix et décorations. C'est la vente de Atlanta Aérostar qui a propulsé les élevages Madystar Holstein sur la scène internationale. Elle fut vendue pour la somme de 32 000 \$.

M. Pascal Lemire âgé de 34 ans est un modèle exemplaire pour le monde agricole. Très jeune, il s'engage dans

plusieurs causes agricoles et sociales. Au fil du temps, on le voit faire ses preuves au sein de plusieurs organismes où sa sérénité et sa disponibilité inspirent confiance. Pendant plus de 8 ans, il est directeur des Loisirs à La Visitation et organise diverses activités dans cette municipalité où il exploite une ferme laitière depuis 1989. De plus, il relève de nombreux autres défis : en 1991 il devient directeur au Club d'amélioration du bétail de Baie-du-Febvre. En 1995, il entre dans la courte liste des jeunes juges de Holstein Canada. Jusqu'à ce jour, il a été appelé à juger plus de 40 expositions à travers le Québec. Il a été juge de la Classique 1999 d'Expo-Québec. En 1998, il est nommé directeur national à Holstein Canada. Simultanément, il devient membre du conseil d'administration de Holstein Québec.

En 1996, M. Lemire est élu à la présidence de l'Exposition agricole de Drummondville. Grâce à l'Exposition de Drummondville, il vise fournir à la population l'occasion de nouer le contact avec l'agriculture à l'aube de l'An 2000.

M. Lemire oeuvre depuis récemment en politique au sein de sa communauté, puisqu'il a accepté un premier mandat au conseil municipal de La Visitation.

**Pour une rentabilité maximale, exigez du travail professionnel!**

*Mon attention première sera de toujours mieux vous servir. Merci à tous mes clients et amis, ainsi que mes vœux de santé et de bonheur en ce nouveau millénaire.*



**LES ENTREPRISES CLAUDE MANSEAU**  
Licence R.B.Q. : 8002-9259-35 INC.

76, rang Pays-Brûlé Baie-de-Febvre    Nivelage au laser    (450) 783-6267    Cell.: (819) 472-9422

## LABONTÉ BELHUMEUR

DE TOUT POUR  
UNE ALIMENTATION  
ADAPTÉE À VOS BESOINS :

*Félicitations à tous les participants!*

**\* UNIQUE EN RÉGION \***

Labonté-Belhumeur est maintenant équipé d'un système automatisé de mélange, garantissant une optimisation du dosage, de l'homogénéité et de la qualité de votre produit à des prix compétitifs.

**(819) 396-2361**  
**ST-BONAVENTURE**

# BAL DES MOISSONS 99



## M. Christian Lambert se mérite le Trophée Gerbe d'Or de la catégorie « Jeunes »

M. Christian Lambert reçoit le Trophée Gerbe d'Or pour souligner ses efforts à bien s'implanter en agriculture. Le jeune homme de 28 ans détient 20 % des parts de la Ferme Aclanta SENC de Lyster avec ses parents. La production laitière est la principale activité de cette entreprise.

Depuis son établissement, Christian se préoccupe particulièrement de la génétique et de l'augmentation de la moyenne

de lait. Aujourd'hui, la ferme compte 44 vaches Holstein pur sang dont 18 sont classées « Bonnes plus », 15 « Bonnes » et 3 sont non classées. Quelques années auparavant, l'exploitation ne possédait que quelques vaches « Bonnes plus » et plusieurs « Bonnes ». La Ferme Aclanta SENC détient aujourd'hui un quota de 36,5 kg/jour de matières grasses.

Les Lambert sont depuis longtemps

soucieux de la qualité de l'environnement. Ils exploitent consciencieusement la valeur fertilisante des fumiers et purins depuis plus d'une décennie dans leurs champs. L'entreprise est membre du Club agro-environnemental de l'Érable depuis 1999.

M. Christian Lambert a complété un diplôme d'études professionnelles en production laitière à l'École d'agriculture de Nicolet, ainsi qu'un diplôme d'études collégiales en génie mécanique du Cégep de Lévis-Lauzon. C'est aussi un leader reconnu dans son milieu. Il a été tour à tour vice-président du Groupe de relève agricole de Mégantic-Nord et administrateur de l'association de la relève agricole de la région de Québec.

L'agriculture est pour M. Lambert un choix de vie d'abord. Sa formation l'aide à gérer l'entreprise dont les bases étaient déjà solides (peu endettée, troupeau pur sang de bonne génétique, sol drainé et fertile).

Il demeure optimiste face à l'avenir, malgré la mondialisation des marchés et les changements qui affectent constamment l'industrie laitière.



### Catégorie « Jeunes »

Jean L. Grenier, aide de camp; Mme Lambert, Denis Lafrenière, président d'honneur; Christian Lambert, récipiendaire du Trophée; Élyse Ménard, agr. Cégep de Victoriaville et l'Honorable Lise Thibault lieutenant-gouverneur du Québec.

### Dans le dossier environnemental

## Les députés de la région sensibilisés aux problèmes vécus par les producteurs agricoles

Les députés du Centre-du-Québec, messieurs Normand Jutras, Michel Morin et Yvon Vallières, ont reçu la visite, la semaine dernière, de représentants de l'UPA. En effet, une délégation formée de présidents et vice-présidents de chaque secteur, de représentants du comité d'aménagement régional et de quelques producteurs agricoles a rendu visite à tous ces députés afin de les sensibiliser aux différents problèmes engendrés depuis l'entrée en vigueur de la loi 23, cette loi qui modifie la loi sur la protection du territoire agricole. En effet, depuis l'entrée en vigueur de cette loi il y a deux ans, il n'y a pas une municipalité à l'intérieur de laquelle certains producteurs n'ont pas eu

à se creuser la tête et à dépenser plusieurs milliers de dollars pour se conformer à différents règlements et obtenir des servitudes.

La délégation de l'UPA a remis à chaque député une liste énumérant certains cas problématiques de leur circonscription électorale qui se retrouvent dérogatoires par rapport à la distance du périmètre urbain. Ces cas sont de bons exemples d'entreprises qui sont bloquées par la nouvelle directive relative aux distances séparatrices. Qui plus est, ces cas ne sont que la pointe de l'iceberg puisque plusieurs autres producteurs sont bloqués dans leurs projets d'expansion par des

voisins qui ne veulent pas signer de servitude.

Les trois députés rencontrés se sont dits conscients de la problématique puisque pour la plupart, ils avaient déjà dû répondre aux questions de quelques producteurs de leur circonscription.

Cette vaste campagne de sensibilisation auprès des députés s'inscrit dans une démarche provinciale où tous les députés de la province seront rencontrés par des représentants de l'UPA. La Confédération, quant à elle, amorcera une démarche de sensibilisation auprès du président de la Commission de l'agriculture et remettra la liste au ministre Rémy Trudel.



**SECTEURS D'ACTIVITÉS**

**Alimentation animale, engrais, semences, centre de grains, produits de protection des cultures, quincaillerie et pétrole**

Bur. : (450) 783-6491  
Centre d'engrais Nicolet : (819) 293-6831  
Télécopieur : (450) 783-6301 Watt : (800) 363-7977



« Des gens efficaces qui font le bon choix »

40, rue de l'Église, Baie-du-Febvre, tél. : (450) 783-6491

## Le seul tracteur ISO 9001

**VALTRA VALMET SÉRIE 100 60-90 CH** : Ces tracteurs sont conçus pour les petites et moyennes exploitations agricoles ainsi que pour les travaux forestiers.

**VALTRA VALMET MEZZO SÉRIE 6000 80-115 CH** : La fiabilité, la polyvalence et les performances de ces tracteurs en font les machines les plus importantes pour vos exploitations. Le succès de cette gamme dans tous les pays confirme sa grande adaptation aux différentes conditions d'utilisations même les plus difficiles.

**VALTRA VALMET SÉRIE 8000 110-190 CH** : Leur robustesse et leur fiabilité extraordinaire ont été démontrées par de nombreux utilisateurs et entrepreneurs. Des moteurs très performants, une transmission semi-powershift sans perte de puissance, un relevage électronique avec compensation des oscillations au transport, un circuit hydraulique puissant, une cabine ergonomique et spacieuse forment un ensemble harmonieux.

**VALTRA VALMET HITECH SÉRIE 80-200 CH** : Les modèles HiTech répondent à la demande des agriculteurs et entrepreneurs les plus exigeants. Ce nouveau confort allie efficacité, ergonomie et simplicité d'utilisation. Cette gamme de tracteurs de 80 à 200 ch est motorisée par des moteurs VALMET dépollués. Ils sont tous turbo-compressés avec un couple moteur impressionnant.

### La QUALITÉ Scandinave

L'obtention de la certification ISO 9001 par toutes nos usines symbolise la consécration de nos efforts

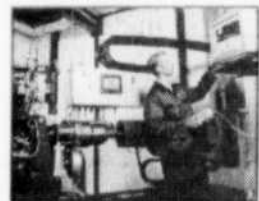

Valtra Valmet HiTech allie confort, efficacité, simplicité et sécurité des manoeuvres par un contrôle de la transmission du bout des doigts.

## Le nouveau tracteur offrant puissance et polyvalence

• location • vente • réparation  
de machineries agricoles neuves et usagées

Halzenbichler SUNFLOWER  
Landini Valmet WHITE  
LIAS GEHL ZETOR



MICHEL GIROUARD

Maintenant

3 succursales pour vous servir!

535, RANG ST-PATRICE  
STE-BRIGITTE-DES-SAULTS, J0C 1E0  
TÉL. : (819) 336-4922  
FAX : (819) 336-4850

339, GRANDE LIGNE  
VICTORVILLE, QC, G6P 6R9  
TÉL. : (819) 758-9566  
FAX : (819) 758-9043

176, DE LA SEIGNEURIE  
LAURIER STATION, QC, G0S 1N0  
TÉL. : (418) 728-4534  
FAX : (418) 728-4535

# BAL DES MOISSONS 99

## Gilles Morin, médecin vétérinaire, est honoré dans la catégorie « Services »

Le Trophée Donat Grégoire est remis à M. Gilles Morin, médecin vétérinaire, pour sa contribution remarquable à l'agriculture. Ce dernier pratique la médecine vétérinaire dans la région des Bois-Francs depuis 1962. Il opère la Clinique vétérinaire de Victoriaville qu'il a édiflée en s'associant avec d'autres vétérinaires.

Clinique vétérinaire de Victoriaville intègre systématiquement la médecine préventive à des traitements de qualité à la fine pointe de la technologie, sont les fondements qui ont



Catégorie « Services »

Jean L. Grenier, aide de camp; Mme Morin, Denis Lafrenière, président d'honneur, Martin d'Argy, agronome; Gilles Morin, m.v. récipiendaire du Trophée et l'Honorable Lise Thibault lieutenant-gouverneur du Québec.

Rapidement, dès les débuts de sa carrière, M. Morin s'est bâti une solide réputation. Il a été très vite apprécié comme communicateur et vulgarisateur. Il soigne les animaux, mais ses interventions portent sur la prévention, l'hygiène et la régie référant aussi aux professionnels du milieu ces cas afin qu'ils contribuent à créer un habitat propice au bétail. Dans notre région, M. Morin est d'embellée reconnu comme le précurseur de la médecine préventive telle que pratiquée de nos jours.

Au début des années 80, la transplantation embryonnaire est à nos portes. Les éleveurs possèdent des bêtes de qualité et désirent profiter de cette technique afin d'améliorer leur troupeau et leurs revenus. M. Morin participe à des séances intensives de formation et se familiarise rapidement avec cette technique afin d'offrir ce service aux éleveurs.

En 1992, conjointement avec ses collègues associés, la

pratique et offre un service d'échographie, de sexage ainsi que de congélation d'embryons.

Simultanément, la clinique prend de l'expansion et implante un service de laboratoire offrant un catalogue d'analyses répondant aux besoins des vétérinaires praticiens. Elle se dote d'appareils modernes afin d'offrir des services d'anesthésie, d'échographie et de stérilisation. Réduire les délais d'intervention et offrir

motivé ces nouveaux investissements.

Ce fils d'agriculteur est également très engagé dans son milieu. Actif en politique à ses heures, il a aussi participé aux activités de la Jeune chambre de commerce de Victoriaville et à la mise sur pied d'une Coopérative d'achat de viandes. Il siège à la Corporation du théâtre Parminou depuis 4 ans et à la Table de concertation en sécurité alimentaire depuis 8 ans.

## M. Raymond Côté sélectionné au Méritas Élite Agricole Jeunesse

M. Raymond Côté a reçu le Trophée « Jeun-I-OR » en guise de reconnaissance pour sa contribution remarquable au développement d'un organisme agricole jeunesse.

Il a fait ses études en agriculture à l'Institut de technologie agroalimentaire de St-Hyacinthe de 1986 à 1989 où il a participé à des nombreuses compétitions intercollégiales

mettant ses connaissances agronomiques à l'épreuve. Sur le plan social, dès la fin de ses études secondaires, M. Côté s'est engagé dans le Cercle des jeunes ruraux du Lac St-Pierre (CJR) ainsi que dans l'Assemblée des jeunes ruraux 04 (AJR-04). En 1989, M. Côté devint membre de l'Association de la relève agricole de Nicolet (ARAN) où il a occupé les postes de directeur, vice-président et président. Toujours à l'affût de nouveaux défis, il s'est engagé régionalement au sein du Syndicat de la relève agricole du Centre-du-Québec (SRACQ) où il a assumé successivement les fonctions de vice-président et de président. Entre-temps, en 1994, M. Côté acquiert des parts dans la ferme laitière familiale. Sa détermination, son entregent et son implication dans les mouvements de jeunes agriculteurs ont fait de M. Raymond Côté le choix numéro un pour le Trophée « Jeun-I-OR » 1999.



Catégorie « Méritas Élite Agricole Jeunesse »

Jean L. Grenier, aide de camp; Mme Côté, Denis Lafrenière, président d'honneur; Guy Lavoie, président régional du CAB; Raymond Côté, récipiendaire du Trophée et l'Honorable Lise Thibault lieutenant-gouverneur du Québec.

# CASE III

## Venez profitez de nos spéciaux

SUR TOUS LES JOUETS  
EN MAGASIN  
JUSQU'AU 31 DÉCEMBRE 99

**NOUS PAYONS  
LES TAXES**



*Hé! Hé!  
les enfants  
faites nous  
un dessin  
de Noël...*

VENEZ NOUS LE PORTER  
AVANT LE 17 DÉCEMBRE 99

et

courez la chance de gagner un tracteur jouet. Le tirage aura lieu le 23 décembre 99, à midi. N'oubliez pas d'inscrire ton nom et ton numéro de téléphone à l'arrière de ton dessin.

*Bonne chance!*

## CENTRE AGRICOLE NICOLET-YAMASKA

2025, BOUL. LOUIS-FRÉCHETTE, NICOLET

(819) 293-4441

Visitez notre site Internet  
<http://www.centreaagricole.qc.ca>

© 1999 CASE CORPORATION  
Visit Case's Web Site at <http://www.casecorp.com>  
Case III and Case Credit are registered trademarks of Case Corporation.

**CASE III**

*Afin de souligner dignement  
l'arrivée du nouveau millénaire...*

Nous prolongeons  
le financement exceptionnel  
sur nos tracteurs Genesis  
jusqu'au 31 décembre 1999

**8870 NEW HOLLAND**

**FORD**

**0%** = 12 mois/24 mois

**1,9%** = 36 mois

**2,9%** = 48 mois

**3,9%** = 60 mois

**OU**

**GROS ESCOMPTE  
SUR COMPTANT**

**GENESIS  
GARANTIE**  
3 ANS  
3000 HEURES  
SANS FRANCHISE



**NEW HOLLAND**

L'équipe gagnante

**Machinerie**

**C. & H. inc.**

12, Route 122, sortie 170, St-Guillaume J0C 1L0

*La vraie force  
des agriculteurs*



**NEW HOLLAND**

(819) 396-2185



**NEW HOLLAND, LES ÉQUIPEMENTS AGRICOLES LES PLUS VENDUS SUR LA PLANÈTE !**

# NOUVEAU POUR L'AN



Disponible aussi  
avec chenilles

LES NOUVEAUX tracteurs  
Série 8000 DIX



Encore  
plus puissant!

4 modèles : 8110 (165 h.p.), 8210 (185 h.p.),  
8310 (205 h.p.) et 8410 (235 h.p.)

NOUVELLE BOÎTE DE  
VITESSE DISPONIBLE



Série 6000 DIX

4 modèles : 6110 (65 h.p.),  
6210 (72 h.p.), 6310 (80 h.p.)  
et 6410 (90 h.p.)

## NOMINATION



**SYLVAIN BEAUGARD**  
M. Louis Roy, directeur général des  
Équipements R.P.L. inc., est heu-  
reux d'accueillir dans son équipe  
**M. Sylvain Beaugard** à  
titre de **gérant des ventes**.  
M. Beaugard compte plus de 20  
ans d'expérience dans le domaine  
de la machinerie agricole.  
Il invite les clients et clientes à  
venir le rencontrer pour des con-  
seils ou pour faire l'achat de leur  
équipement agricole!



Série 7000 DIX

ENCORE PLUS DE NOUVELLES PUISSANCES,  
6 modèles : 7210 (95 h.p.), 7410 (105 h.p.),  
7510 (115 h.p.), 7610 (120 h.p.),  
7710 (135 h.p.) et 7810 (150 h.p.)



Série 9300 et 9400

Nouvelle série articulée avec chenilles

**Moi, j'appelle chez RPL : 1 800 284-0644**



**Solide  
Stable**  
TOUJOURS LA MÊME  
COMPAGNIE  
DEPUIS 142 ANS

# ÉQUIPEMENTS R.P.L. inc.

SERVICE DE  
DÉPANNAGE  
24 heures  
229-3686

230, Marquis, St-Célestin Tél. : (819) 229-3686



# BAL DES MOISSONS 99



## M. Roger Michaud reçoit le Trophée Héraclès dans la catégorie « Travailleurs et travailleuses agricoles »

Inventif, compétent, dévoué et minutieux, M. Roger Michaud mène une véritable carrière en agriculture. Le récipiendaire du trophée Héraclès est travailleur agricole depuis 1989 à la ferme laitière Jérónico, propriété de M. Jean Roy de Nicolet-Sud.

Détenteur d'un diplôme en production laitière de l'École d'agriculture de Nicolet depuis 1985, M. Michaud a tôt fait d'occuper une place importante à la ferme Jérónico. Il démontre un esprit inventif hors du commun tant par la qualité que par la longueur de la liste de ses innovations. Par exemple, il a adapté un semoir pour semer du soya, conçu une rampe pour épandeur d'engrais et les plans d'une niveleuse, fabriqué des grilles pour dalot, etc.

Malgré son diplôme, M. Michaud s'est inscrit à une liste impressionnante de cours depuis la fin de ses études : gestion des ressources humaines, gestion du temps, utilisation rationnelle des pesticides, etc.

En outre, M. Michaud est très dévoué et très minutieux. C'est un employé qui inspire une parfaite confiance chez M. Roy, son employeur. À son arrivée sur l'entreprise en 1989, M. Michaud voyait à

l'entretien général, aux travaux des champs, à l'entretien des érables et à la gestion du troupeau les fins de semaine.

Depuis cette époque, les responsabilités se sont accumulées. Par exemple, il a développé un registre d'entretien pour chaque machinerie et équipement dont il avait la responsabilité. Il se consacre de plus en plus à l'entretien de la machinerie,



ainsi qu'aux travaux des champs et de l'érablière. De plus, il collabore avec M. Roy à la régie des champs.

M. Michaud a choisi de faire carrière en agriculture et il se réalise dans un travail qu'il aime. Rares sont les employés qui démontrent autant d'intérêt dans une entreprise et qui prennent à cœur des projets au point de se les approprier. Avec un parcours rempli d'expériences et doté d'une bonne formation, il peut être fier d'occuper un emploi où il est valorisé et fort apprécié.

### Catégorie « Travailleur, travailleuse agricole »

Jean L. Grenier, aide de camp; Nicole Lauzière, Denis Lafrenière, président d'honneur; Roger Michaud, récipiendaire du Trophée; Denis Bilodeau, président de l'UPA région Centre-du-Québec et l'Honorable Lise Thibault lieutenant-gouverneur du Québec.

## La Fromagerie l'Ancêtre s'illustre dans la catégorie « Transformation et/ou mise en marché »



### Catégorie « Transformation et/ou mise en marché »

Jean L. Grenier, aide de camp ainsi que toute l'équipe de la Fromagerie l'Ancêtre de St-Grégoire, l'Honorable Lise Thibault lieutenant-gouverneur du Québec remet la plaque à Germain Désilets, président de l'Ancêtre.

La Fromagerie l'Ancêtre de St-Grégoire remporte le trophée Desjardins-Agro-performance pour s'être distinguée dans le secteur de la transformation et la mise en marché de ses produits laitiers transformés.

La Fromagerie l'Ancêtre a vu le jour en 1993 grâce à un groupe de producteurs laitiers qui avaient une vision différente de l'agriculture classique. Ces producteurs pratiquent l'agriculture sans l'utilisation d'engrais minéraux, herbicides et pesticides dans leurs champs. Ils produisent un lait biologique qui leur permet d'affirmer notamment des fromages certifiés biologiques au consommateur.

La Fromagerie l'Ancêtre a débuté avec la fabrication d'un fromage cheddar biologique au lait cru. Depuis sa gamme de produits s'est beaucoup étendue. Ainsi elle a développé le fromage allégé Frugal qui a remporté le prix de l'industrie de la Sélection Caseus. Ce concours provincial s'est déroulé en juin dernier dans le cadre du Festival des fromages de Warwick.

De plus, elle a mis au point d'autres types de fromages et de produits laitiers qui sont très appréciés du consommateur : mozzarella, fromage en grain, beurre de type fermier, Ricotta et parmesan au lait cru.

La Fromagerie l'Ancêtre emploie une quinzaine de personnes et produit annuellement quatre fois plus de kilogrammes de fromage et de beurre qu'à ses débuts. Actuellement, les produits de l'Ancêtre sont distribués au Québec, en Ontario, dans les provinces Maritimes et dans l'Ouest canadien où les produits certifiés biologiques de l'Ancêtre sont très recherchés. Depuis peu, l'Ancêtre est présente sur les marchés de l'Angleterre et des États-Unis.

L'avenir s'annonce très prometteur pour la Fromagerie l'Ancêtre. Ses promoteurs sont visionnaires. Ils ont su innover en développant des produits qui s'inscrivent dans les tendances de l'heure; leurs produits répondent aux attentes des consommateurs soucieux de l'environnement et qui recherchent des produits de santé au goût incomparable!

## L'ÉVÉNEMENT DU NOUVEAU MILLÉNAIRE CLAAS 0% D'INTÉRÊT\* JUSQU'EN MAI 2001

SUR LA MACHINERIE À FOIN

DES PRIX IMBATTABLES SUR LA MACHINERIE À FOIN



LA MEILLEURE PRESSE SUR LE MARCHÉ

La famille de rotopresses, les rotopresses à chambres fixes et à chambres variables les plus fiables et les mieux construites sur le marché. Une technologie de pointe vous offre une flexibilité pour tous les fourrages, même pour les manipulations difficiles d'ensilage et des balles de densité uniforme. Votre choix d'enrobage avec filet ou de ficelage ROLLATEX®, et en option le système de coupe ROTO CUT.

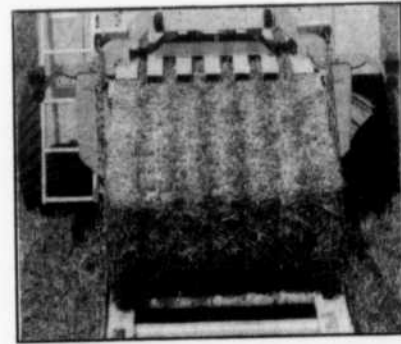

Les presses à balles carrées de haute performance conviennent à tous les fourrages, sous toutes conditions. Elles sont offertes avec le système de coupe ROTO CUT en option



Les faneuses équipées de six bras dentelés par rotor, accélèrent le séchage



Le râteau rotatif avec des axes, en tandem, pour des andains uniformes et aérés.



Les faucheuses à disque avec la barre de coupe résistante CLASS, pour une coupe efficace à haute vitesse



MICHEL GIROUARD

### RENSEIGNEZ-VOUS AUPRÈS DE VOTRE CONCESSIONNAIRE

• location • vente • réparation de machineries agricoles neuves et usagées

Maintenant 3 succursales pour vous servir!

535, RANG ST-PATRICE  
STE-BRIGITTE-DES-SAULTS, J0C 1E0  
TÉL. : (819) 336-4922  
FAX : (819) 336-4850

339, GRANDE LIGNE  
VICTORIAVILLE, QC, G6P 6R9  
TÉL. : (819) 758-9566  
FAX : (819) 758-9043

176, DE LA SEIGNEURIE  
LAURIER STATION, QC, G0S 1N0  
TÉL. : (418) 728-4534  
FAX : (418) 728-4535





# ANNONCES CLASSÉES



TOUTES LES PETITES ANNONCES SONT PAYABLES D'AVANCE  
**Le prix d'une petite annonce :**  
 15 mots maximum ou 13c du mot additionnel par semaine  
 Nombre de parution(s) : \_\_\_\_\_  
 Rubrique no. : \_\_\_\_\_  
 Total : \_\_\_\_\_

1 parution : 7, 18 taxes incluses  
 2 parutions : 13, 28 taxes incluses  
 3 parutions : 19, 91 taxes incluses  
 4 parutions : 26, 55 taxes incluses  
 5 parutions : 33, 19 taxes incluses  
 6 parutions : 39, 82 taxes incluses

Inscrire le texte de votre annonce sur une feuille de papier et le joindre à votre chèque.  
**Faites votre chèque à l'ordre de : COURRIER SUD**  
 3255, Les 40, Saint-Jean-Baptiste-de-Nicolet, J3T 1X5, (819) 293-4551 ou vous pouvez nous les communiquer par téléphone contre le paiement par carte de crédit.  
 Veuillez lire le texte de votre annonce.  
 Le Courrier Sud ne sera pas responsable pour plus d'une parution incorrecte.

## Automobile 105

Attention financement de véhicules: autos et camions disponibles sur place, véhicules 1990 et +. Sans endosseur, sans enquête de crédit. Aucun cas refusé. Conditions: dépôt minimum, permis de conduire valide du Québec, assurances. Tél.:450-446-2800

Buick Century 1999, bourgogne, 134000km, 4 portes, a.c., radiocassette, CD, mags, V6, 3.1l, garantie GM, comme neuf, 20900\$. Properfex: 819-336-2388

Chrysler Intrepid ES 94, tout équipé. Spécial 7995\$. Chrysler Concorde 93, tout équipé. Spécial 5995\$. Auto Action: 450-568-3382

Dodge Spirit 90, aut., très propre. Spécial 2900\$. Dodge Shadow 90, aut. Spécial 1000\$. Chevrolet Sprint 88, 4 portes, 5 vit., 800\$. Auto Action: 450-568-3382

Honda Civic 97 hatchback, 5 vit. Spécial 9900\$. Honda Civic Ex 92, tout équipé, 4 portes, aut. Spécial 6900\$. Auto Action: 450-568-3382

LINCOLN CONTINENTAL bourgogne 1989, 3.8l, tout équipé, 2900\$. Properfex: 819-336-2388

Pontiac Sunfire 1996, 67000km, 9950\$, évaluation certifiée. Tél.:819-297-2287

## Automobile 105

OLDSMOBILE INTRIGUE GLS 1998, noir, 26000 km, 4 portes, radiocassette, CD, toit ouvrant, intérieur en cuir, tout électrique, mags, 3.8l, 22800\$. Properfex: 819-336-2388

Pièces d'autos Turcotte, achetons autos et camions accidentés ou non et pour ferraille 1970 à 1997. 819-378-4846

Pontiac Sundbird 89, 500\$. Tél.: 819-399-2317

Pontiac Sunfire GT 96, rouge, 66000km, 5 vit., tout équipé, mags. Spécial 10900\$. Auto Action: 450-568-3382

Suzuki Esteem GL 1998, gris/bleu, 13000km, auto., 4 portes, a.c., radiocassette, comme neuf, 10300\$. Properfex: 819-336-2388

## Véhicule récréatif 110

A vendre, tout terrain Yamaha Grizzly, 600 c.c., 4X4, 1998, seulement 1200km, état de neuf, prix demandé 6500\$. Tél.: 819-336-2081

Bombardier Touring LE 1996, excellente condition, bas millage. Clément Bergeron, Aston-Jonction: 819-226-3325

Polaris XLT touring 700, 1997, long trac, reculs, 6500 milles, tout équipé, prix 4800\$. Tél.:450-568-3028, 568-3382

VTT Polaris Magnum 425, 4X4, 1996, 4 temps, 1550 milles, avec pelle à neige 5', prix 4800\$. Tél.: 450-568-3028, 568-3382

Yamaha Phaser 1985, moteur refait à neuf, pont neuf, inspection faite, très propre. Tél.:233-3624 après 18h30

## Véhicule récréatif 110

ACHETONS MOTOS, 1984 et plus. Payons comptant. Plus de 30 motos en inventaire: ZX-7, GSX-R, Katana, CBR, Intruder, Virago, Vulcan, 4501, boul. St-Joseph, Drummondville. Tél.:819-477-3306

## Camion 120

Ford F-250, 1986, 2X4, cab-rég., 6.9, diesel. Spécial 2500\$. Auto Action: 450-568-3382

Plymouth Voyager 1989 à vendre, 2.5l, 4 cylindres. Tél.:819-288-0182

Plymouth Voyager SE Expresso 1998, bleu, 7400 km, 4 portes, 4 sièges capitaines, mags, CD, tout équipé, 3.3l, comme neuf, 20900\$. Properfex: 819-336-2388

Suzuki sidekick JX 95, classique, 5 vit., 4 portes. Spécial 9900\$. Auto Action: 450-568-3382

Dodge Dakota sport 96, club-cab, 4X4, 5 vitesses, V6, magnum. Spécial 14900\$. Auto Action: 450-568-3382

Dodge Ram 3500, 4X4, 1997, noir, tout équipé, 168 000km, 1 seul propriétaire. Tél.: 819-263-2265

## Camion 120

Ford F-250, 1986, 2X4, cab-rég., 6.9, diesel. Spécial 2500\$. Auto Action: 450-568-3382

Plymouth Voyager 1989 à vendre, 2.5l, 4 cylindres. Tél.:819-288-0182

Plymouth Voyager SE Expresso 1998, bleu, 7400 km, 4 portes, 4 sièges capitaines, mags, CD, tout équipé, 3.3l, comme neuf, 20900\$. Properfex: 819-336-2388

Suzuki sidekick JX 95, classique, 5 vit., 4 portes. Spécial 9900\$. Auto Action: 450-568-3382

Dodge Dakota sport 96, club-cab, 4X4, 5 vitesses, V6, magnum. Spécial 14900\$. Auto Action: 450-568-3382

Dodge Ram 3500, 4X4, 1997, noir, tout équipé, 168 000km, 1 seul propriétaire. Tél.: 819-263-2265

## Chambres à louer 205

2 1/2, chauffé, meublé, éclairé, stat., entrée privée, près de la poly. Tél.:819-293-9197, 293-6371

Edifice Chamberlin, 242, boul. St-Frédéric, Nicolet, CHAMBRES ET PENSION (chambres privées avec salle de bains), 700\$/mois, 3 repas, entretien, meubles fournis si désiré. Tél.:819-293-4369, Sylvain Mercier

## Local commercial 215

A louer, garage 2180, Les 40, prêt à recevoir un commerce de motos, motoneiges ou autres (ancien local Moto-Pro Nicolet). Garage 1539, du Port, idéal pour entreposage, petit commerce. Tél.:819-293-4274

St-François-du-Lac, local commercial 3600pi, très bien situé, construction 5 ans, peut-être subdivisé. Prix intéressant. Tél.: 450-568-3382, 568-3028

## Local commercial 215

Centre-ville Nicolet, local à louer, ch., écl., 800pi. Tél.:819-233-2948 ou 377-5805.

Local commercial 800', centre-ville, libre, rez-de-chaussée avec vitrines. Tél.:819-374-1775, 371-7750

## Local commercial 215

Local commercial à louer au centre-ville Nicolet (face à l'hôtel de ville) 3000 pi ca. Tél.: 819-293-2265

Local commercial, centre-ville Nicolet, anciennement Boulevard Mes Jeans. Tél.:819-293-5673

## Local commercial 215

Local commercial, centre-ville de Nicolet, 850'. Tél.: 819-293-2258

**SCIERIE MOBILE**  
 René Hélie  
 St-Wenceslas  
 Tél.: (819) 224-7547  
 Cell.: 696-1850  
 Depuis plus de 5 ans dans le domaine.

**À VENDRE OU À LOUER**  
 Ste-Gertrude, rue des Frères.  
 Maison, construction 1997,  
 425 \$/mois, libre immédiatement  
**Pour informations :**  
 tél. : (819) 352-1221  
 (819) 357-2785

**LES IMMEUBLES IMACQ**  
 COURTIER IMMOBILIER AGRÉÉ

**NICOLE ALLARD** 20 ans d'expérience  
**293-6888**

NOUVEAU CONTRAT - NICOLET - INVESTISSEUR

**IMMEUBLE 12 LOGEMENTS**, brique et aluminium, excellent état, très bons locataires, 12 x 4 1/2 pièces avec porte patio. Près polyvalente. PRIX INTÉRESSANT.

NOUVEAU CONTRAT - 69 500 \$ - NICOLET

**SPLIT LEVEL 42X26**, pièces principales à aires ouvertes, portes patio, 4 chambres, 2 salles d'eau, salle familiale. PORTES + TOITURE RÉCENTES. Terrain paysager 80x130, piscine, grand patio, remise et entrée double asphaltée.

PORT-ST-FRANÇOIS - TERRAINS...

- 9 000 \$ = 3<sup>e</sup> rue, 61x90, sans voisin arrière.
- 20 000 \$ = Fleuve Ouest, 80x100, vue au fleuve, possibilité d'acheter plus grand = 240 x 100.

UNE VISITE VOUS CONVAINCRA - URGENT

**SUPERBE BUNGALOW**, 42x26, cuisine moderne avec îlot, porte patio, plancher bois franc, 4 chambres + bureau, salle de jeux + séjour avec poêle, entrée au sous-sol. TERRAIN 80x100, boisé à l'arrière, grand patio, remise. S.J.B.-DE-NICOLET.

CENTRE-VILLE - 50 000 \$ - NICOLET

**JOLI BUNGALOW** tout brique, 9 1/2 pièces + 2 vérandas, 3 chambres, salle familiale + salle de lavage, salle de bains céramique, entrée au sous-sol. Terrain 44x102.

**SECTEUR NICOTERRE :**

Superbe propriété avec garage, 3 chambres au 1<sup>er</sup> plancher, bois franc, foyer au salon, terrain aménagé avec gicleurs, plusieurs extras.

**CONDO - NICOLET :**  
 Soyez en vacances à l'année! Près du centre d'achats, 2<sup>e</sup> étage, 3 chambres, foyer au salon, 2 stationnements, remise.

Pour une opinion gratuite de la valeur marchande de votre propriété, me contacter.

**SDG**  
 COURTIER IMMOBILIER AGRÉÉ

**DENISE POULIN**  
 Agent immobilier agréé  
**819-373-8010**

*Seigneurie Godefroy*

Maison à vendre (jumelée), clé en main, construction neuve 30 X 32, 4 1/2 pièces à l'étage, possibilité de chambre à coucher au sous-sol, salon verrière, bois franc, céramique.

**COMPAREZ NOS PRIX**  
 Visite sur rendez-vous.  
 Inf. : (819) 233-3088/371-8457  
 CONSTRUCTION G.M. COURTOIS INC.

*Pour un service de qualité!*

**SDG**  
 COURTIER IMMOBILIER AGRÉÉ

**JEAN LAFOND**  
 Agent immobilier affilié  
**819-373-8010**

**ST-ZÉPHIRIN :** À 10 minutes de Drummondville, 16 pièces, const. 1989 sur terrain de 53 821 pi<sup>2</sup>, espaces de bureau, entrée indépendante, chauffage bi-énergie, pas voisin arrière.

**345, ALEX-POIRIER, NICOLET :** 10 pièces, acier et brique, terrain 15 947 pi<sup>2</sup>, garage et piscine, intérieur sur bois franc et céramique, cuisine et salle de bains à rêver, libre présentement.

**156, CURÉ-BRASSARD :** Immeuble à revenus, vendu sous l'évaluation, secteur commercial, très peu d'investissement, devenez propriétaire avec 9 revenus.

**833, MARTIN :** 10 pièces sur magnifique terrain, cuisine très éclairée, armoires récentes en chêne, salle de bains neuve, sous-sol semi-aménagé, garage 24x13.

**19240, RHEAULT, ST-GRÉGOIRE :** Directement sur le bord du fleuve, 11 pièces avec vue magnifique sur coucher de soleil, abri d'auto, garage isolé, petite érablière fonctionnelle, sous-sol aménagé.

**165, MGR COURCHESNE, NICOLET :** Duplex reprise de caisse, libre présentement, vendu 10 000 \$ en bas de l'évaluation, devenez propriétaire occupant et vous logerez à peu de frais.

**3340, BAS DE LA RIVIÈRE, NICOLET :** Directement sur le bord de l'eau, terrain 86 087 pi<sup>2</sup>, maison 5 pièces, très propre, poêle à bois, intimité assurée!

**11, PRINCIPALE, LA VISITATION :** Un rêve à votre portée, petite ferme bien située, près de la rivière, maison 1994, étable, écurie, parc à cervidés, près du village. À voir!

**2305, BAS DE LA RIVIÈRE, NICOLET :** Cottage brique et agréga, 9 pièces sur le bord de l'eau, espace de bureau, garage isolé, secteur tranquille, très belle vue sur la rivière.

**788, HENRI-VALLIÈRES, NICOLET :** Brique et acier, 8 pièces, réaménagée récemment de très bon goût, verrière, garage isolé, chauffage dans le plancher, céramique, etc., secteur très apprécié.

**1430, GÉRARD-GRENIER :** Cottage pierre taillée et cèdre, 14 pièces, foyer au salon, bois franc, céramique, garage isolé, piscine creusée, thermo-pompe, etc.

**3050, AV. DES HIRONDELLES, STE-GERTRUDE :** Bâtisse commerciale bien située, beaucoup de possibilités, 30'x130' sur terrain de 34 790 pi<sup>2</sup>, vendue sous l'évaluation.

**LES IMMEUBLES 04**

COURTIER IMMOBILIER AGRÉÉ  
**REJEAN LABARRE**  
 COURTIER IMMOBILIER AGRÉÉ

Bur.: (819) 751-6262  
 Rés.: (819) 399-3084

**SECTEUR ST-LEONARD-D'ASTON**

Occasion d'affaires pour investisseur, bâtisse commerciale avec équipement de restaurant plus 2 logements, tout est loué, prix : 115 000 \$.

**ST-LEONARD :** Maison centre du village, trois logements, un 5 1/2 très propre pour propriétaire et deux 3 1/2 loués présentement, prix 73 000 \$.

**STE-MARIE-DE-BLANDFORD :**

Bungalow de 10 pièces, très propre avec garage de 20x43 et terrain de 4 800 m<sup>2</sup>, prix 56 500 \$.

**SECTEUR ST-LEONARD :**

Construction 1984, façade en brique, 4 chambres, sous-sol fini, chambre froide, grand patio avec solage, terrain 32 300 pi<sup>2</sup>, remise de 9x10 et atelier chauffé de 12x20, prix : 69 500 \$.

**RIVE-SUD À 10 MINUTES DU PONT DE TROIS-RIVIERES :**

Terre à bois de 10 arpents avec maison construite en 1996, de 3 chambres, climatisé, système d'alarme, en bois, porte patio et balcon dans une chambre, eau de la ville, pas de voisin, prix 92 000 \$.

**SECTEUR ST-LEONARD :**

Petite terre de 14 arpents avec maison construite en 1955 et 2 garages dont 1 de 50x60 situé sur la route 155. Prix 75 000 \$.

**PROPRIO HEBDO**

**Ginette Désilets**

**Vous désirez vendre votre propriété directement du propriétaire?**

**- sans intermédiaire?  
 - sans commission ?**

**PROPRIO HEBDO s'en occupe**  
**(819) 691-2590**

**Logement à louer 225**

\*\*\*3 1/2 meublé, 4 1/2 à Nicolet. Chambre près UQTR et Cégep Trois-Rivières. Tél.:819-695-2338

1 1/2, meublé, chauffé, éclairé, câble fourni, près de l'école. Tél.: 819-293-4853

193, Mgr-Signay, Nicolet, grand 3 1/2, 2e étage, entrée laveuse-sécheuse, très propre, libre, peut-être semi-meublé, rangement au sous-sol. Tél.:819-336-6345

3 1/2, chauffé, éclairé, avec buanderie, pour personne seule ou couple retraité, services complets si désiré aussi possibilité de chambre et pension à la semaine. Tél.:819-399-2875

**Logement à louer 225**

2 1/2 chauffé, éclairé, semi-meublé, et 4 1/2, conciergerie, près du terrain de jeux, aréna (école primaire), 2 stat. déneigés, endroit paisible, peinture fraîche. Sans bail. Tél.:819-293-6782, 819-696-6630 pagette

2 1/2, 4 1/2, 5 1/2, chauffés, éclairés, situés 2200 Les 40, près des Galeries et du Métro à Nicolet. Tél.:819-293-4274

3 1/2 à louer. Le charme de la campagne à proximité de la ville. Christian: 293-4312 jour, 293-4564 soir.

4 1/2, chauffé, éclairé, semi-meublé si désiré. Tél.: 819-293-6098

**Logement à louer 225**

3 1/2 au sous-sol et 2 1/2, Nicolet, centre-ville, chauffés, éclairés, semi-meublés, 250\$ et 200\$/mois, libres. Tél.:374-1775 ou 371-7750

4 1/2 à louer, centre-ville de Nicolet, frais peint, garage intérieur. Libre en janvier. Tél.:819-293-8307

4 1/2 à louer, village Ste-Monique, non ch., non écl., 2 60 \$ / mois. Tél.:819-293-2911

4 1/2 et 3 1/2 meublés ou non, situés voisin du centre d'achats à Nicolet. Service de conciergerie, stat. déneigé, remise ext., boisé à l'arrière, libres immédiatement. Tél.:293-5517, 293-2503

**Logement à louer 225**

4 1/2, 300\$/mois, 5 1/2, 350\$/mois, libres, Ste-Angèle, porte patio, style condo, moderne. Tél.:819-378-5192, 375-8707

4 1/2, libre pour occupation immédiate, centre-ville, près des services, 400\$/mois, chauffé, éclairé. Georges :819-293-2131, Guy: 293-5891

5 1/2, 423, Châtillon, 405\$/mois. 3 1/2, 459, Châtillon, 300\$/mois, pas d'animaux, locataire tranquille et paisible seulement. Tél.:293-6723

5 1/2, très propre, ensoleillé, 368, St-Jean-Baptiste, Nicolet, 2 stat. déneigés, 365\$/mois. Tél.:819-293-8628

**Logement à louer 225**

4 1/2 à louer, centre-ville Nicolet. Tél.:819-293-5673

A Baie-du-Febvre, grands 3 1/2 et 4 1/2 à louer, rue Principale, près de tous les services, sorties laveuse-sécheuse, stat. déneigé, endroit tranquille, libre imméd. Contactez Robert: 450-783-6489

A Bécancour, beau 4 1/2, libre en janvier, 410\$/mois, secteur tranquille. Tél.:819-294-4287

A louer, logement 4 1/2, appartements 4 1/2, 3 1/2, 2 1/2, meublés, St-Léonard-d'Aston. Tél.:819-399-2120

A Nicolet, 8 1/2 pièces, 203, Lamarche. Tél.:819-695-2338

A SOUS-LOUER, St-Grégoire, village, grand 5 1/2, libre immédiatement. Tél.:819-233-4844

**Logement à louer 225**

A St-Grégoire, grand 4 1/2, centre du village, libre immédiatement, 2 9 5 \$ / mois. Tél.:819-233-2094

Centre-ville, 4 1/2, chauffé, éclairé. Aussi 1 1/2 meublé, chauffé, éclairé. Tél.:819-293-5688

Gentilly, 2 1/2 et 3 1/2 meublés, chauffés, éclairés, laveuse-sécheuse, à partir de 225\$/mois. Paquette: 695-5946

Gentilly, 3 1/2 et 4 1/2, ch., écl., centre du village. Tél.:819-298-2880

Gentilly, centre du village, 4 1/2, espace, garage. 290\$/mois. Libre immédiatement. Tél.:819-233-4504

Grand 3 1/2, chauffé, éclairé, centre-ville Nicolet, 350\$/mois. Pour visite contacter Guy: 819-293-5891, Georges: 819-293-2131

**Logement à louer 225**

Gentilly (village), 4 1/2 ensoleillé, frais repeint, stationnement, déneigement, paisible, 220\$/mois. Tél.:819-294-4305

Grand 4 1/2 à louer, 1 mois gratuit, fraîchement peinturé. Tél. 1-800-489-8189 sans frais, 819-293-8471

Grand logement à louer, 9 1/2, chauffé, éclairé, 400\$/mois, centre du village à Ste-Eulalie. Tél.:819-225-4218

Maddington, maison de campagne et garage, 10e rang, aucun animal permis, 325\$/mois. Tél.:819-367-2086

Nicolet, 1 1/2, 200\$/mois, tout compris. Les 2 livres immédiatement. Tél.:819-293-6336

St-Léonard-d'Aston, app. Marelu, 380, rue Dauth, 3 1/2, chauffés, meublés, service laveuse-sécheuse, ouverts au public. Tél:(819) 399-2475.

Ste-Angèle-de-Laval, 4 1/2, 5 1/2, 2 6 5 \$ / mois. Inf.:819-222-5237

**Logement à louer 225**

Nicolet, centre-ville, grand 4 1/2, ch., non écl., 385\$/mois, 226, Mgr-Plessis. Sylvain Mercier: 819-293-8287

Nicolet, rue Tousignant, 3 1/2, 1 X 4 1/2 rue St-Jean-Baptiste, non ch., non écl., libre imméd. Tél.:293-2728 après 17h.

St-Grégoire, centre du village, 3 1/2, chauffé ou non, 1 mois gratuit, libre immédiatement. Tél.:819-233-3703

**Maison à revenus 245**

6 logements à vendre, construction 1993 et 1994, revenu intéressant, directement du propriétaire, rue J.C.-Mercier, Nicolet, très bien situé. Tél.:371-8457

St-François-du-Lac, village, maison à revenus 68X28, comprenant 2 X 4 1/2, terrain 16725', remise, garage, 76000\$. Après 17h: 450-568-3027

**Maison à vendre 250**

A St-Léonard-d'Aston, maison à vendre, 5 1/2, avec grand terrain, bien paysager, village, 15, rue Caya. Tél.:819-229-1601 ou 399-2809

Bécancour, bungalow 7 1/2, 4 chambres, foyer, solarium, piscine, 79000\$. Tél.:819-379-9779

Boulevard Louis-Frèchette, Nicolet, 12 pièces, 2 salles de bains, chauffage central à l'huile. Prix d'évaluation. Tél.:819-226-3115

Bungalow 3 c.c., sous-sol fini, grande remise, combustion lente, terrain 90X130, coin tranquille, St-Jean-Baptiste-de-Nicolet. Tél.:819-293-8203

Cap-de-la-Madeleine, tout briqué, 2 entrées, abri d'auto, garage, sortie sous-sol, piscine creusée, remise, 3 c.c., bois franc, sous-sol fini. Évaluée à 96500\$, prix 89 000\$. Tél.:819-693-4211

Gentilly, 4 c.c., 2 s.b., planchers bois franc, terrain 72X100, remise, prix d'évaluation. Jean:819-298-2593 après 17h

Gentilly, maison avec grand terrain paysager, beaucoup de rénovations faites, fenestration refaite. A vendre au prix de l'évaluation (négociable). Tél.:693-4806

Maison à St-Louis, rue Principale, chauffage électrique et au bois, 75X100, rénové en 1991, sous-sol isolé 1997, très bien situé, 45500\$. Tél.:450-792-2394

**Maison à vendre 250**

Nicolet, maison avec petit revenu, centre-ville, combustion lente au salon, chauffage central à l'huile. Tél.:819-293-2566

Port-St-François, Nicolet, joli bungalow 1990, armoires mélamine avec îlot, portepatio, salle de bains en angle, 2 chambres, salle de couture, poêle aux granules, remise, terrain 80X 120, notre prix 74500\$. Tél.:819-293-6609

**SECTEUR PAISIBLE, NICOLET.**

Unifamiliale 28X44, terrain paysager, 4 chambres, 2 s.b., salon cuisine à aires ouvertes, plancher bois franc, armoires chêne, foyer, entrée indépendante au sous-sol, garde-robe en cèdre, beaucoup d'extras, très bien entretenue. Tél.:293-5372

St-Grégoire, secteur recherché, bungalow 1990, piscine creusée, bois franc, céramique, beaucoup d'inclus. Tél.:819-233-3630

St-Robert près de Sorel, ancien couvent des soeurs situé centre du village, 2 logis, 1 loué et l'autre pas fini, rénovés 1998. châssis neufs, couverture neuve et garage, 65000 \$, cave isolée 1999, chauffage électrique. Tél.:450-792-2394

Petite maison, réparations faites à l'intérieur 1997, chauffage électrique, 53X90, terrain idéal pour chalet, centre du village, 35 Descheneaux, 15000 \$. Tél.:450-792-2394 laissez message

**DEMANDE DE DISSOLUTION**

(Article 37, Loi sur la publicité légale des entreprises individuelles, des sociétés et des personnes morales) Prenez avis que la compagnie/corporation 9019-5900 Québec inc. ayant son siège social au 1840, route 161, St-Wenceslas, GOZ 1L0 demandera à l'inspecteur général des Institutions financières la permission de se dissoudre et à cet effet dépose au registre des entreprises individuelles, des sociétés et des personnes morales, la présente déclaration requise par les dispositions de l'article 37 de la Loi sur la publicité légale des entreprises individuelles, des sociétés et des personnes morales. Yvon Morin

# Offrez-vous un Noël blanc...

ou argent... ou vert...  
ou bleu clair... ou bleu foncé... ou noir...  
ou rouge... ou jaune!

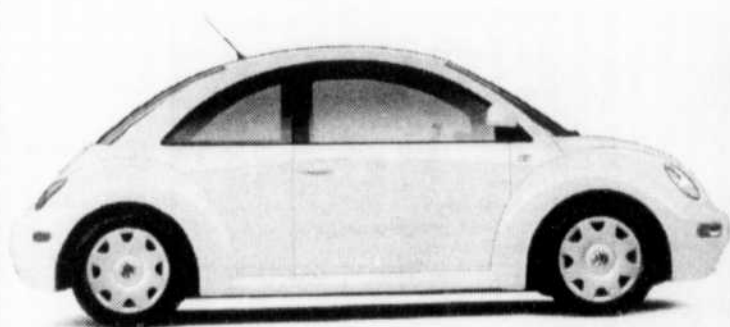

Et quand vous aurez choisi votre couleur, le choix ne s'arrête pas là. Vous pouvez combiner votre couleur avec le modèle GL, GLS ou bien GLX. Et c'est pas fini, car vous avez aussi le choix du moteur : turbo, 2 litres ou TDI. Joyeuse New Beetle et Bonne Année!

## New Beetle 2000

À partir de **299\$** par mois\*

Location 36 mois

\*L'offre s'applique à une New Beetle GLS 2000 neuve, de base, 5 vitesses. Photos à titre indicatif seulement. Versement initial de 1 700 \$ ou échange équivalent. Dépôt de garantie de 350 \$ remis à la transaction. Transport et préparation inclus. Taxe d'accise de 100 \$ sur climatiseur, immobilisation, assurances et taxes en sus. Frais de 0,10 \$ du km additionnel après 40 000 km. Sujet à l'approbation de crédit de Crédit VW Canada inc. Offre valide pour un temps limité. L'offre ne s'applique qu'aux particuliers et que pour un usage personnel et non commercial.

Êtes-vous fait pour Volkswagen?

**MAURICIE VOLKSWAGEN**  
6875, boul. JEAN-XXIII, Trois-Rivières-Ouest  
(819) 377-7777

### La Capitale

CENTRE DU QUÉBEC INC.  
COURTIER IMMOBILIER AGRÉÉ



**RICHARD LEBLEU**  
Agent immobilier affilié  
371-2722 ou  
298-2734

Nous sommes les seuls à donner une garantie à l'acheteur. Informez-vous!

**STE-CÉCILE-DE-LÉVRARD :**  
Fermette, cottage 4 chambres, terrain 30 arpents, garage 36x90, porcherie 30x110, avec fraisières, framboisières et bleuetières.

**LECLERCVILLE :**  
Cottage, 4 chambres, vue sur le fleuve, situé à proximité d'un quai. Idéal comme première maison ou résidence d'été.

**ST-PIERRE-LES-BECQUETS :**  
4 logements, centre du village, très propre, rénovations majeures, prix de vente 16 000 \$, en bas de l'évaluation.

**STE-SOPHIE :**  
Fermette, maison 5 chambres à coucher, 42 500 \$.

**STE-CÉCILE-DE-LÉVRARD :**  
Fermette, maison, hangar, grand bâtiment de ferme, équipé, écurie, fosse réglementaire de 2 ans, idéal pour veaux de lait ou élevage de chevaux, terrain 110 000 pf.

**TROIS-RIVIÈRES :**  
Deux 6 logements de 5 1/2, secteur recherché, bonne demande de location. Pour investisseur sérieux seulement.

**ST-SYLVÈRE :**  
Résidence d'accueil, 8 chambres à coucher, 3 salles de bains, construction 1995 de qualité supérieure, fonctionnelle pour handicapé ou personne semi-autonome. Votre propre entreprise à très bon prix. Contactez-moi pour des informations supplémentaires.

**PARISVILLE :**  
Ferme équestre et laitière, écurie 11 stalles plus étable avec vaches laitières et machineries, maison 4 chambres à coucher, terrain 130 arpents, secteur paisible sans voisin.

### BIJOUTERIE PRÉCOURT

215, Léon-XIII, Nicolet, 293-4597

## VENTE

Bijoux or, argent, perles  
RÉPARATION de MONTRES et BIJOUX

### VILLE DE BÉCANCOUR

## AVIS PUBLIC

Budget 2000 et programme triennal d'immobilisations

Conformément à l'article 474.2 de la Loi sur les cités et villes, avis public est par les présentes donné, que le budget pour l'année 2000 ainsi que le programme des dépenses en immobilisations des années 2000, 2001 et 2002 seront adoptés par le conseil municipal, lors de la séance spéciale du lundi 20 décembre 1999, à 20 h, tenue à la salle du conseil, à l'hôtel de ville, sise au 1295 avenue Nicolas-Perrot, Ville de Bécancour. Les délibérations du conseil et la période de questions lors de cette séance porteront exclusivement sur le budget et le programme triennal d'immobilisations. Fait et donné à Ville de Bécancour, ce cinquième jour du mois de décembre, mil neuf cent quatre-vingt-dix-neuf.

Le Greffier  
Me France Leclerc, avocate

**Maison à vendre 250**

St-Grégoire, village, petite maison ancestrale, sous-sol 8', terrain 80X100 paysager. Tél.:819-233-4489

**Maison-mobile à louer 255**

Maison mobile, beau terrain, Port-St-François, Nicolet. Tél.:819-293-8315

**Maison-mobile à vendre 260**

Maison-mobile 14X60, 7500\$. Roulotte du CN 10X35, 1500\$. Roulotte de voyage 8X20, 2800\$. Enseigne lumineuse 5X7, 500\$. Tél.:819-364-7046

**Terrain 270**

A vendre, terre à bois située entre Baie-du-Febvre et St-Elphège, 1 3/4 arpent de large X 10 arpents de profond, prix demandé 10000\$. Tél.: 819-336-2081

Terrains boisés de différentes grandeurs dans la Paroisse St-Jean-Baptiste et Ville de Nicolet, secteur domiciliaire de prestige, prêts à bâtir. Pour inf.:819-293-6498, 293-6490, 293-4260

**Terrain 270**

Terrains pour maison mobile avec services municipaux, situés dans la municipalité de St-Jean-Baptiste-de-Nicolet. Pour inf.:819-293-6498, 293-6490, 293-4260

Terre à bois à vendre environ 4 arpents rang Beauchemin à St-Louis, dézonnage, prête pour bâtir chalet ou maison, près de rivière Yamaska. Tél.:450-792-2394 laissez message

**Divers immobilier 290**

Terre de 122 arpents, érablière 1500 entailles, ruisseau, maison, endroit paisible. Agri-Immeuble Provincial, agent affilié David Chasé. Tél.:450-778-0343

**Agriculture 300**

Pneus A. Falardeau ltée. Ste-Sophie-de-Lévrard. Réparation de pneus de ferme, pompage de calcium sur le champ, grossiste en pneus: passager-camion-ferme. Tél.:819-288-5833, 1-800-308-5833

**Agriculture 300**

Recherche un pont de fer 4' de diamètre usagé. Tél.:819-224-7612

**Machinerie agricole 320**

ACHETONS TRACTEURS de ferme de toutes sortes, incluant: pépinière, "bull", timberjack, skider, engin stationnaire. Tél.:(819)364-2666 Yvan ou 364-2021 Gervais.

**Bois 380**

RAMONAGE L.G.F. ENR. Formation technique en chauffage à combustible solide. Service d'inspection cheminée. Réparation de tout genre de cheminée. Licence RBQ #8231-6530-49 Tél.:819-293-4421

**Appareils électroménagers 415**

Cuisinière Hotpoint 50\$, réfrigérateur Hotpoint 175\$, blancs, très propres, parfaites conditions. Tél.: 819-289-2248

Mini-laveuse Inglis, seulement 3 ans d'utilisation. Un vrai bijou. Prix demandé 250\$. Pour Inf.:819-293-6008

**Appareils électroménagers 415**

Laveuses automatiques reconditionnées à neuf, poêles et réfrigérateurs, ensembles laveuses-sécheuses Inglis et Maytag. Faisons service à domicile. P.N.G. Service: 819-233-9077

R.M.R. enr. Laveuses, sécheuses, poêles et réfrigérateurs de différentes marques, refroidisseurs d'eau. Faisons service à domicile. Tél.:233-2946, laissez message.

**Vêtement 600**

A Lotbinière: Tournicoti Tournicoton. Vous trouverez dans ma maison de beaux vêtements pour la saison. Entre le neuf et l'usagé, ils sont très propres et à bon prix: 10\$ et moins (sauf quelques habits). Tournicoti Tournicoton. Vous êtes bienvenus dans ma maison, les jeudis et vendredis de 9h à 21h au 7350, Route Marie-Victorin. Tél.:418-796-2863

**Animaux 700**

3 femelles Husky Sibérien, 4 mois, vermifugées, 50\$/chacune. Tél.:819-294-1415

Achèterais chevaux et poneys, selles et voitures, aussi chevaux pour abattoir. Tél.: 819-372-0079

Achetons, vendons toutes sortes de chiots pure race. Prenons chiots croisés que vous avez à donner. Tél.:819-233-1711, 819-691-9503

Border Collie, 9 semaines, femelle, vermifugée, 200\$. Tél.:819-229-1506

Gentilly, pension pour chevaux, soit hivernement intérieur ou extérieur avec accès au sentier de randonnée. Tél.:819-298-3006

Jument Standerbred, enregistrée, 8 ans, 1300\$. Acheteur sérieux seulement. Tél.: 819-399-2317

Labradors chocolats 6 semaines, 3 mâles. Tél.:819-233-3624

**Animaux 700**

Chiots Boston Terrier. Tél.:819-298-3694

Viande Santé. Jeune mâle Wapiti hybride pour congélateur. 4 fois moins gras que le boeuf, plus riche en protéines, moins de calories, très tendre, 2.75\$/lb, carcasse. Jean Martel. Tél.: 819-283-2042

**Animaux perdus ou retrouvés 715**

PERDUE CANICHE BLANCHE 6 livres, Chemin St-Laurent Précieux-Sang, porte gilet gris. Récompense. Tél.:819-294-6081

**Animaux de ferme 725**

A vendre 3 vaches à boeuf Limousin, vélant janvier et février. Tél.: 819-224-7612

**Animaux de ferme 725**

A Parisville, nous prenons taures en pension. Tél.:819-292-2701

**Emploi 800**

Herbalife; dist. indép. pour les produits ou pour le travail, appelez-moi: 819-695-3255

**Emploi 800**

Chocolat qualité de luxe, souvent imité, jamais égalé depuis 1982. Vends nouveaux produits et fais-toi full \$\$\$ pour acheter ce que tu veux. Gérants d'équipes recherchés. Possibilité levée de fonds. Tél.:514-277-0083, 1-800-561-2395

**PIEDS PESANTS RALENTISSEZ!**

**Épile-tout**  
Electrolyse & cire  
Faites-vous un cadeau cette année  
Offrez-vous de l'électrolyse  
Marielle Milette  
5650, Port-Royal,  
Saint-Grégoire, Bécancour  
**696-3140**

**FABRICATION DE PROTHÈSES DENTAIRES et réparation (1 heure seulement) DENTUROLOGISTE Luc Paquin**  
1888, boul. Louis-Frêchette, Nicolet  
Tél.: (819) 293-8707

**PORTES DE GARAGE Courchesne**  
-Vente et installation - Estimation gratuite  
-Maintenance d'usine  
-Résidentiel - Commercial  
-Industriel - Agricole  
Pour informations  
Rés.: (450) 568-5792  
Pagette: (514) 760-0416  
Cell.: (819) 472-0882  
Réparation de portes de camion. Service 24 h  
No. RBQ Licence 8113-0411-19 Prop. René Courchesne

**LOGEMENT À LOUER À STE-ANGÈLE-DE-LAVAL**  
3 1/2 À 295 \$ • 4 1/2 À 330 \$  
5 1/2 À 365 \$  
• Concierge-résident •  
• Transport en commun •  
• Possibilité de 2 stationnements •  
• Vue magnifique sur le fleuve •  
• Endroit paisible • Chauffé • Éclairé •  
• Eau chaude fournie •  
Bureau de location : 222-9897  
370-7383  
201, Ave. Pierre Laporte, App. 101  
Ste-Angèle-de-Laval

**Nous sommes en déménagement au**  
**2260, Les 40, Nicolet**  
(face au Métro) local plus vaste  
**Moto Pro 293-5005**  
Michel Bourbeau

**OFFICE MUNICIPAL D'HABITATION DE LA VILLE DE BÉCANCOUR**  
« LOGEMENTS À LOUER »  
1. Pour personnes retraitées autonomes (50 ans et plus)  
Territoire agrandi à la province de Québec.  
Secteur Bécancour 3 1/2  
Secteur St-Grégoire 3 1/2  
Secteur Ste-Gertrude 3 1/2  
Logements pour familles Plateau Laval  
Ste-Angèle 5 1/2 - 4 1/2  
Territoire agrandi à la zone 17  
Pour informations : 222-5628 (jour)

**AVIS DE CLÔTURE D'INVENTAIRE**  
Avis est par les présentes donné, que, à la suite du décès de Alphonse Manseau, en son vivant domicilié au 50, rue Paul-Comtois, à Pierreville, province de Québec, JOG 1J0, survenu le 30 août 1999, un inventaire des biens du défunt a été fait par le liquidateur successoral Joseph-Albert Manseau, le 30 novembre 1999, devant Me Guy Gélinas, notaire, 406, rue Principale, à Baie-du-Febvre, province de Québec, JOG 1A0, conformément à la Loi.  
Cet inventaire peut être consulté par les intéressés, à l'étude de Me Guy Gélinas, notaire, sise au 406, rue Principale, à Baie-du-Febvre, province de Québec.  
Guy Gélinas, notaire

**FERMETURE LIQUIDATION COMPLÈTE**  
• Uniformes  
• Sous-vêtements  
• Bas • Maillots de bain  
• Vêtements de nuit  
**TOUT TOUT TOUT EST RÉDUIT DE 30% à 80%** de 3 à 26 ans  
*Lingerie France Labonté enr.*  
**275, Notre-Dame, Nicolet Tél. : 819-293-5353**

**Emploi 800**

16 à 29 ans recherchés. Tu as un projet en tête, tu veux du support technique et financier pour le réaliser. Communique au Carrefour jeunesse-emploi au 819-298-4752 ou sans frais au 1-888-293-2592.

Besoin personnes pour déneigement du trottoir de la rue à la porte d'entrée principale. 556, Principale, Lemieux. 2645, des Galaxies, Gentilly. 2370, la Licorne, Gentilly. Tél.: 450-473-3025

**Occasion d'affaires 890**

Trop de paiements mensuels, notre solution: 1 seul paiement par mois. Consolidation, paiements en retard, saisie, impôts, avis de 60 jours, TVQ, TPS. Consultation gratuite, aucun frais d'ouverture de dossier, 7 jours/7, 8H à 8H. Evitez les intermédiaires. Gestion Laurentides: 514-342-0444 ou 819-429-5550

**Occasion d'affaires 890**

**CHAUFFEUR DE CAMION** classe 1, USA/Canada. Nouveau plan de location avec aucun comptant. Deviens propriétaire de ton camion. Drummondville: 819-395-4213. Extérieur: 1-800-363-4216 poste 2233

**Offre de services 900**

Pour vos besoins de rénovation, menuiserie, peinture, joints, plomberie, électricité, pose de céramique, etc. Ouvrage garanti, 25 ans d'expérience. Tél.: 819-377-5607, pagette 819-695-8667

Traitement de texte, thèses, rapports, travaux d'étudiants, etc. Correction grammaticale et orthographique. Service rapide. Tél.: Simone au 819-293-8319

Je ferais transport local et général. Tél.: 450-568-5705, cell.: 450-780-2685, fax: 450-568-5705

**Cours 920**

**A P P R E N E Z FACILEMENT A DANSER.** La Salsa, claquette, rumba, rock, samba, merengue, cumbia, valse, reggea, charleston, cha-cha, tango, swing, mambo, fox-trot, etc. Cours sur cassette vidéo, expliquée lentement pas à pas et dansée sur musique, écrivez-moi pour recevoir l'inventaire de plus de 500 danses différentes: country, ligne, folklore, sociale. Droit d'auteur enregistré à la Régie du Cinéma # 11568, Gérard Contant, 2021, Aylwin, Montréal, H1W 3C4. Tél.: 514-523-1010 ou visitez: www.canada-america.com

Devenez un auteur à succès avec notre cours d'écriture par correspondance. Appelez pour obtenir gratuitement notre brochure 1-800-267-1543. L'Ecole de rédaction, 582-38, av. McArthur, Ottawa (Ontario), K1L 6R2.

**Amour Amitié 930**

Eblouissante blonde, douce, chaleureuse. Reçoit, se déplace avec discrétion. Service assuré, duo-solo. Bienvenue aux voyageurs, Drummondville 10h à 3h am. Sandra: 819-478-3561 ou Québec: 418-836-1410

Souper amical: rencontre pour célibataires le samedi soir, ambiance chaleureuse, venez faire de nouvelles connaissances, pour différents groupes d'âge. Monic: 819-752-5070, Suzanne: 819-752-4362

Acadien 35 ans, gentil, honnête, évolué, propre, cheveux bruns, yeux verts, 160 lb, en forme, cherche femme pour relation amicale ou plus. Alcoolique ou droguée s'abstenir. Sheldon: 819-293-8864

**Amour Amitié 930**

Nadia très affectueuse et chaleureuse, oreille attentive, très compréhensive. Pour homme d'affaires, 40 ans et plus. Si intéressé me rejoindre au: 819-474-3013, fin de semaine incluse

"Cadeau de rêve". Spécial des fêtes. Offrez-vous une relaxation en bonne compagnie. Fini solitude. Un arrêt et tout y est à Drummondville, Jackie et compagnie. Tél.: 819-475-0576

**Astrologie Cartomancie 935**

Astro-Club, ligne de voyance en direct 24 heures à seulement 2.85\$/min. Consultez dès maintenant Lise, tarologue d'expérience, au 1-900-830-6767. Spécial: 1.99\$/min. en direct avec Visa, MasterCard 1-800-571-3999, 1-514-766-8411.

**Astrologie Cartomancie 935**

Aide, voyance, tarot, numérogie, astrologie, 20 ans d'expérience. Visa/Mastercard. 1.50\$/min. seulement 1-888-220-5222 ou composez le 1-900-451-5240, 2.99\$/min. Pour plus d'information, visitez le site internet: astro-plus.com

8 minutes gratuites, voyance, tarot, numérogie. Je me présente Justine j'ai plus de 41 ans d'expérience en voyance, mes collègues sont: Nicole, Mindy et Marie-Huguette. Nous sommes de véritables voyantes hautement qualifiées, vous serez surpris par l'extrême précision de nos prédictions. Cet appel pourrait changer votre vie, amour, argent, santé et travail. 1-900-451-5276, 3.79\$/min.

Jo Soleil voyante, 10 ans d'expérience, consultation en direct, 24h/24h, 7jrs/7, 4.25\$/min., 18 ans et +. 1-900-451-8883

**Astrologie Cartomancie 935**

**AVEZ-VOUS** déjà consulté de vrais clairvoyants qui peuvent vous aider à résoudre vos problèmes quel que soit le problème? Tél.: Karonanna Zarmort pour parler avec un clairvoyant compétent 1-900-451-9602, 4.99\$/min. Pour écouter la voyance pure de Mme Karonanna 2.99\$/min. 1-900-630-6262. Visa/MC. 10 minutes gratuites. Vous aurez des frissons parce que vous allez faire face à la réalité.

La Clinique d'éso-térisme du Québec Louise Haley, astrologue recon-nue. Lucie, numé-rogie d'expé-rience. Consultez maintenant le 1-900-830-4400 et devenez membre Privilège gratuite-ment Visa/Master 1.99\$/min. 1-800-799-6395, 24h, 4.89\$/min., 18+, vu à la télévision 1-900-830-4400.

**Astrologie Cartomancie 935**

Astrologue, voyante réputée, tarot 17 ans, service qualité, Junon DeGaspé, 1-900-643-5779, 2.99\$/min. et des minutes gratuites, 18+

Nouveauté, 1re minute gratuite. Parlez en direct aux voyants de L'ERE DU VER-SEAU pour une consultation confidentielle sur amour, argent, santé, futur. Appelez maintenant à seulement 3.79\$/min. (aucun minimum) au 1-900-451-6675

**Acheterais divers 940**

Achetons bijoux en or cassés, pour raffinage, vente et réparation de bijoux faites sur place. Ouverture à 10h30 a.m. et fermé le lundi. Bijouterie Réal Garneau, 211, Saint-Damase, Drummondville.

**Prière 950**

Prière au Sacré-Coeur. Que le Sacré-Coeur-de-Jésus soit loué, adoré et glorifié à travers le monde pour des siècles et des siècles. Amen. Dites cette prière 6 fois par jour pendant 9 jours et vos prières seront exaucées même si cela semble impossible. N'oubliez pas de remercier le Sacré-Coeur avec promesse de publication quand la faveur sera obtenue. Remerciements au Sacré-Coeur pour faveur obtenue. H.C.

Prière au Sacré-Coeur. Que le Sacré-Coeur-de-Jésus soit loué, adoré et glorifié à travers le monde pour des siècles et des siècles. Amen. Dites cette prière 6 fois par jour pendant 9 jours et vos prières seront exaucées même si cela semble impossible. N'oubliez pas de remercier le Sacré-Coeur avec promesse de publication quand la faveur sera obtenue. Remerciements au Sacré-Coeur pour faveur obtenue. P.B.

**DISTRIBUTEUR INDÉPENDANT HERBALISE**  
Notre équipe est maintenant établie dans plus de 45 pays, pour vous AIDER et pour vous MOTIVER à acquérir votre POIDS SANTÉ et REGAIN D'ÉNERGIE.  
Suivi de progression personnalisé à votre domicile.  
Résultat ou remboursement (819) 222-8061 (819) 222-9813  
Brigitte Mainville S.H.  
Jean Normandin S.H.  
Manon Deshaies S.H.  
Yvon Beaudet Inf.

**ENCANS D'ANIMAUX DE DANVILLE INC.**

**ATTENTION PRODUCTEURS DE BOEUF ENCANS D'ANIMAUX DE DANVILLE INC.**

Vous offre quatre (4) grandes ventes par encan de vaches à boeuf de toutes races en consignment

LE SAMEDI 11 décembre 1999, à 12 h  
LE SAMEDI 22 janvier 2000, à 12 h  
LE SAMEDI 8 avril 2000, à 12 h  
LE SAMEDI 6 mai 2000, à 12 h

Nous acceptons vos vaches en consignment et les gestations seront vérifiées en veaux par le vétérinaire.

Si d'autres producteurs désirent réserver des dates pour faire encan, appelez-nous.

Pour de plus amples renseignements, appelez :

**ENCANS D'ANIMAUX DE DANVILLE INC.**  
(819) 839-2781 ou (819) 839-2303  
Fax : (819) 839-3849  
1451, route 116, C.P. 178, Danville (Québec) J0A 1A0

**PROVINCE DE QUÉBEC VILLE DE NICOLET AVIS PUBLIC**

Adoption du budget 2000  
Adoption du programme triennal 2000-2001-2002

Aux contribuables de la Ville de Nicolet, avis public est par les présentes donné qu'il y aura une séance spéciale du conseil municipal, le lundi 20 décembre 1999, à 19 h 30, pour l'adoption du budget 2000 et du programme triennal d'immobilisations 2000-2001-2002.

Les délibérations du conseil et la période de questions lors de cette réunion porteront exclusivement sur le budget et le programme triennal d'immobilisations.

Donné à Nicolet ce 5 décembre 1999.

Me Monique Corriveau Greffière

**SUCCESSION ROLLAND LEBLANC AVIS DE CLÔTURE D'INVENTAIRE**

Avis est par les présentes donné que, à la suite du décès de **Rolland Leblanc**, en son vivant domicilié au 91, rue St-Thomas à Notre-Dame-du-Bon-Conseil, survenu le 26 septembre 1999, un inventaire des biens du défunt a été fait par la liquidatrice successorale, Rollande Leblanc, le 19 novembre 1999, devant Me François Comeau, notaire, au 422, rue Germain, Saint-Léonard-d'Aston, J0C 1M0, Québec, conformément à la Loi.

Cet inventaire peut être consulté par les intéressés, à l'étude de Me François Comeau, notaire, sise au 422, rue Germain à Saint-Léonard-d'Aston, Québec, J0C 1M0.

Donné ce 24 novembre 1999.  
Me François Comeau, notaire

**ENCAN - ENCAN - ENCAN SPÉCIAL COMMERCIAL**

Le samedi 11 décembre 1999, à compter de midi et demi (12 h 30) pour André BOURGAULT

L'encan se tiendra à l'intérieur de l'entrepôt « chauffé et confortable de MASKA FIBRE enr. », situé au 6230, Frontenac, St-Hyacinthe, à un mille du pont Douville, direction St-Damase.

**Seront vendus :** quelques lots de fer; lot Auto Parts; lot racking; 2 armoires de métal; 1 photocopieuse Xerox; 1 moteur 10 hp, 575 volts; 1 moteur 10 hp, 207 volts avec « brake-clutch »; 1 pompe à eau 1 1/2"; lots de « bearings », mixte; container de métal 4x4; lot de tôle gaulfrée; 40 feuilles aluminium; 17 gages; tapis; lots de petits prélatrs; lots de toiles blanches pour fenêtre; 1 ensemble de vaisselle en « poterie »; 4 tables pliantes, 8'; 1 lot de meubles en mélamine, bureaux, étagères; 2 ensembles de conditionnement physique; et beaucoup d'autres matériaux, trop long à énumérer.

Pour information : **ANDRÉ BOURGAULT** TÉL. : (450) 774-6188  
**ROLLAND LAVIGNE, ENCANTEUR-LICENCIÉ** TÉL. : (450) 774-2427

**LETTREUR NORD-SUD**

• Lettrage de vinyle  
• Enseignes lumineuses  
• Banderoles  
• Location d'enseignes mobiles  
4605, Arseneault St-Grégoire (819) 233-4656  
Alain Piché, prop.

**AVIS DE CHANGEMENT DE NOM D'UNE PERSONNE MAJEURE**

Prenez avis que Marie Elizabeth Mathilde Rochefort, domiciliée au 414, des Érables, Ste-Eulalie, présentera au directeur de l'Etat civil une demande pour changer son nom en celui de Francine Rochefort. Le 29 novembre 1999.

Francine Rochefort

**SCIERIE MOBILE JML**  
Jocelyn Lambert et Maryse Labarre, propriétaires  
17900, chemin Prince, St-Grégoire  
(819) 233-3652

**On se déplace pour vous!**  
**Équipement haute performance Wood-Mizer**  
Jusqu'à 36 pouces de diamètre et 21 pieds de long

**Québec**  
Ministère des Finances  
Projet 99-033  
**RECHERCHE D'UN LOCAL À BÉCANCOUR MODIFICATION**  
Dans l'appel de propositions publié le 28 novembre dernier, on aurait dû lire **RECHERCHE D'UN LOCAL DANS LA MRC BÉCANCOUR** et être conforme aux règlements d'urbanisme de la ville concernée.  
Merci de votre collaboration.  
Bureau de développement de la nouvelle économie

# DU NOUVEAU DANS L'ÈRE

ACCENT GS 2000

3 portes

1984-1999

15<sup>e</sup>  
anniversaire

0\$  
COMPTANT

À partir de  
**179\$\***  
par mois/48 mois

Venez  
les essayer!

ELANTRA BERLINE 2000

« CHOIX  
POPULAIRE »  
MAGAZINE CARGUIDE

0\$  
COMPTANT

À partir de  
**229\$\***  
par mois/48 mois

SONATA 2000

0\$  
COMPTANT

À partir de  
**299\$\***  
par mois/48 mois



2000



\* Programme de location de Les Services financiers HYUNDAI. Offre d'une durée limitée. Location de 48 mois, 20 000 km annuel accordés, 10c du km additionnel. Sujet à l'approbation du crédit. Immatriculation, taxes et frais d'administration en sus. Les frais de transport et de préparation en sus. Plus de détails chez le concessionnaire.

**0%** FINANCEMENT  
Jusqu'à 36 mois  
sur tous nos modèles  
2000  
OU

  
**HYUNDAI**  
Une ère nouvelle



**TROIS-RIVIÈRES  
HYUNDAI**

5225, boul. Jean-XXIII, TROIS-RIVIÈRES-OUEST,  
tél. : (819) 374-3330



L'UNE DES MEILLEURES  
GARANTIES  
DE L'INDUSTRIE  
• 5 ans/100 000 km  
(éléments propulsants)  
• Programme d'assistance  
routière 24 heures  
(3 ans/60 000 km)

Divers 990

4 pneus d'hiver P205/70/15, 100\$. Tél.:819-399-3140

A vendre! Tous les modules d'armoires pour une cuisine complète en mélamine blanche et bois blond. En très bon état. S'ajustent bien. Comptoir blanc très propre et îlot central fournis. Si intéressé avant les fêtes, 600\$ pour le tout. Tél.: 819-293-6420

Achèterais abri d'auto usagé avec ou sans toile. Tél.:819-233-2675

Divers 990

A vendre, fusil de chasse de calibre 12, Browning semi-automatique, magasin 5 cartouches, choke ajustable, étui, 550\$. Pas de vente aux mineurs. Demandez Jean. Jour: 819-293-4551, soir:293-5227

CHANSONNIER. J'offre mes services comme chansonnier pour événements en tous genres. Répertoire de 400 chansons. Paquette: 696-4844

Divers 990

Adoucisseur d'eau complet avec schéma de montage, très bon état, 250\$ ferme. Tél.:819-297-2472 le soir

AUCUNS PAIEMENTS PENDANT 6 MOIS. Crédit immédiat. Un vrai système maison. 32" TV, hi-fi, VCR, 5 haut-parleurs "Surround Sound", stéréo, ordinateur, vidéo, caméra... Appelez maintenant: 1-888-722-9009, poste 301. www.aventisdirect.com

Divers 990

Idéal pour personne seule, système d'alarme Microcom, boutons panique et incendie, 1 an d'usure. Tél.:819-293-8981 après 18h

Boutique L'Artisane. Choix de laine. Tricots fait à la main, tels que: bérets, tuques, bas, mitaines, ensembles de bébé. Cofrets en chêne, merisier, cèdre. Fait par un artisan. 1024, Ste-Angèle, Trois-Rivières. Tél.:819-378-8470

Divers 990

Cuisinière, 75\$. Laveuse-sécheuse, 225\$. Frigidaire Pepsi, 125\$. Slicer pour boulangerie, 150\$. Bureau secrétaire, 100\$. Buvette réfrigérée. Tél.:450-568-2246 après 17h

DINDONS SAUVAGES, VENTE OU CHASSE, sur réservation Centre d'archerie traditionnelle, Ste-Gratude, Bécancour. Tél.:819-297-2770 achat, vente et réparation d'arc traditionnel

Je distribue la santé, demandez-moi comment? Tél.:819-695-3255

Divers 990

Infra rouge pour télévision pour malentendant, 60\$. Tél.:819-371-2293 après 17h

Game Gear comme neuf avec adaptateur AC et jeux (3 cassettes). Le tout avec étui souple pour transport, 125\$ nég. Tél.:819-298-2955

Magique! Perdez jusqu'à 30 lb au prix de base de 30\$ pour 30 jours. Tél.:819-695-3255

Magnifique cuisinière au bois Friendly de couleur blanche, prix 600\$ nég. Tél.: 819-293-5645 entre 11h et 16h

Divers 990

Piano ancien debout, près de 100 ans, noir, verni original, avec banc pattes de lion, vitré. Feuilles de musique anciennes. Tél.:819-233-2686

Poêle à bois à combustion lente Voyageur, 250\$. Tél.:450-568-2341

Poêle à bois avec réchaud L'Islet, propre, 350\$. Motocross Honda XR 100, 1999. Yamaha YZ 80 c.c., 1997. Suzuki RM 125, 1997. Tél.: 819-399-2288

Divers 990

Portes de garage usagées, en acier, très propres, avec ou sans ferrures. 1 de 12'X14' thermos et 1 de 12'X12'. Aussi 2 panneaux en acier 16'X2'. Tél.:819-289-2600 téléphoner matin ou soir

Réfrigérateur brun, 150\$. Poêle de marque Frigidaire amande, 175\$. Overlock 4 fils Benz, 350\$. Scie à chaîne Poulan no 365, peu servie, 350\$. Tél.:819-283-2365

Divers 990

Poêle à bois pour chalet. Cheminée 7 po (2 sections 36") avec chapeau. Vêtements m é d i é v a u x . Dactylo. Tél.:819-263-2258

Souffleuse à neige MTD 10 forces, 28" de largeur, très peu servi. Tél.:418-443-2018 laissez message sur répondeur

Table de massage ou d'esthétique avec vibromasseur et moteur, chaise d'esthétique à roulettes, 850\$. Tél.:450-564-2735

Divers 990

Scierie portative, 4895\$. Sciez des bûches et obtenez des planches, des madriers et des poutres. Capacité large. La scierie la plus avantageuse n'importe où. Renseignements gratuits. Les Industries Norwood inc. 1-800-408-9995.

Tous genres de matériaux de construction, bois de toutes sortes: plywood, ripe pressée, préfini, revêtement (vinyle), bardeaux d'asphalte, plancher bois franc, portes d'acier, portes patio, fenêtres, dormants de chemin fer, barils de plastique, très propres, etc. Tél.: 819-221-5437

# MOTEURS ÉLECTRIQUES

## DRUMMOND

Vente et reconditionnement de moteurs et de réducteurs (gear box)

DISTRIBUTEUR



SIEMENS



MEMBRE



Agricole et industriel

565, boul. Lemire  
Drummondville  
475-4010

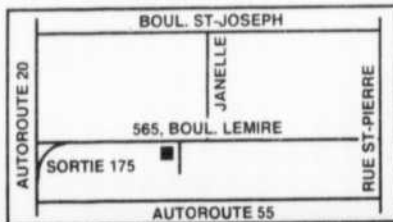

Réparation en 24 heures :  
- Moteur de fournise



Laissez-vous emporter!

Suzuki présente les modèles 2000 avec le tout nouveau QuadMaster et QuadRunner

- Complètement automatique
- 2 roues ou 4 roues motrices
- Nouvelle suspension
- Facile à conduire
- Garantie prolongée jusqu'à 36 mois



FINANCEMENT SUR PLACE

REMISE COMMERCIALE

- Agriculteurs
- Foresterie, etc.

# 5%

Super Moto  
**DESCHAILLONS**

PASCAL LEMAY, prop.  
438, 12<sup>e</sup> Avenue, Deschailions, Qué.  
(819) 292-3438

# EMPLOI EMPLOI

## DAMES

Recherchons dames sérieuses  
Vous désirez augmenter votre revenu?  
Recevez une formation gratuite  
Horaire variable  
POUR RENSEIGNEMENTS  
Composez : 1 888 702-1152  
SANS FRAIS

Vous recherchez un emploi dans le domaine financier?

AGENT DE SERVICE AUX MEMBRES  
FORMATION SANS FRAIS

Caissiers, caissières pour la région de la Mauricie  
Poste de remplacement à court, à moyen ou à long terme, dans différentes Caisses Desjardins de votre région.

### EXIGENCES

- Candidat avec expérience obligatoire dans une institution financière OU candidat sans expérience :
- DEC en administration
- BAC en administration
- Secrétaire - Technique bureautique.

Automobile  
Emploi garanti si qualifié  
Disponibilité du lundi au vendredi

Faire parvenir votre C.V. à :

Agence de placement H. Roy  
« Sur appel »

5366, boul. Jean XXIII  
Trois-Rivières-Ouest  
(Québec) G8Z 4A7  
Fax : (819) 374-6683  
Tél. : (819) 374-5999

### OFFRE D'EMPLOI

## TECHNICIEN(NE) EN ADMINISTRATION (IMPÔT DES PARTICULIERS)

- Bonne connaissance de l'impôt et les différents relevés
- Aptitudes à travailler dans un environnement informatisé
- Aimer travailler en équipe

### EXIGENCES :

Vous êtes une personne organisée, capable de prendre des initiatives, autonome, désirent une variété de tâches. La durée du travail sera du mois de février à avril.



Jules Leblanc & Associés

307, rte de l'École, St-Sylvestre (Québec) G0Z 1H0  
ou par télécopieur : (819) 285-2375  
Avant le 17 décembre 1999

### PROBLÈME DE DROGUE?

SI TU VEUX ARRÊTER NOUS POUVONS T'AIDER. APPELLE : NARCOTIQUES ANONYMES  
T.R. : 372-2119  
SHAW. : 371-0944



Spécialisé dans la distribution des autobus Blue Bird et la fabrication des véhicules minibus scolaires, commerciaux et adaptés, GIRARDIN RECHERCHE :

## MAIN-D'OEUVRE SPÉCIALISÉE DANS UN OU PLUSIEURS DES DOMAINES SUIVANTS :

- ASSEMBLAGE DE TÔLE
- ASSEMBLAGE DE FIBRE DE VERRE
- MONTAGE ET SOUDAGE
- PRÉPARATION ET PEINTURE DE CARROSSERIE
- ENTREPÔT

Les postes sont prévus pour la production 2000

FAIRE PARVENIR VOTRE CURRICULUM VITAE AVANT LE 18 décembre 1999

à l'attention du service des ressources humaines chez :

## A. GIRARDIN INC.

Route transcanadienne, Drummondville, Qc J2B 6V4

Courriel : grh@girardin.com

Télé. : (819) 477-1278

# Le Trophée Agroenvironnement décerné à la Ferme Louis d'Or

C'est en raison de ses actions et réalisations exemplaires en matière de conservation de l'eau, du sol et de la valorisation des ressources à la ferme, que la Ferme Louis d'Or reçoit le Trophée Agroenvironnement. La ferme laitière localisée à Ste-Élizabéth-de-Warwick est la propriété des frères Jean et Dominic Morin.

## Opinion

### C'est la maison de... De qui déjà?

Isabelle Chabot

Un de ces beaux après-midi d'automne, j'avais décidé, comme toutes bonnes chrétiennes qui se respectent, d'aller faire ma visite annuelle de la cathédrale de Nicolet. En temps normal, je dois dire que la pratique de la religion ne passe pas dans mes priorités. À vrai dire, bien que mon éducation ait constamment priorisé les valeurs religieuses, j'ai toujours trouvé qu'aller m'asseoir une fois par semaine sur des vieux bancs de bois et écouter un homme vêtu d'une grande jaquette blanche en train d'essayer de me convaincre que Dieu existe était... disons inutile pour être poli.

Il reste que mes bonnes résolutions ont tout juste servi à me conduire au pas de la porte principale de la cathédrale... pour me rendre compte qu'elle était barrée! Surprise et un peu contrariée, je décidai de faire le tour des entrées en me disant que c'était pratiquement impossible que cet établissement, qui se dit « maison de Dieu » et « ouverte pour ses enfants » soit fermé! Belle image pour notre cathédrale.

Mais je dois tout de même souligner qu'au moment où j'ai eu mon élan de christianisme, l'heure de la messe était passée! J'ai toujours cru que le rôle d'une église était d'être là pour accueillir les « chrétiens et chrétiennes » peu importe le moment du jour! C'est vrai qu'avec la nouvelle génération, le temps est révolu!

Finalement, ça devait être moi qui étais mal informée. De nos jours, la cathédrale n'est présente dans notre milieu que du lundi au vendredi, à 8 h, le samedi à 16 h 30 et le dimanche à 11 h. La « maison de Dieu » est moderne maintenant, suivez son horaire ou prenez un numéro, on vous rappellera! On me reproche de vivre ma foi trop dans l'ombre... je fais quoi alors!? Il faudrait que j'attende sur le pas de la porte tant et aussi longtemps que Dieu ne daigne m'ouvrir sa demeure?

N.D.L.R. : Ce texte d'opinion personnelle n'engage que son auteur.

RENSEIGNEMENT TÉLÉPHONIQUE COMMERCIAL - PROFESSIONNEL - CULTUREL

GRATUIT 378-0021 GRATUIT

Laissez-nous chercher pour vous!

La Ferme Louis d'Or possède 130 animaux dont 35 vaches laitières, ainsi que 197 hectares en culture répartis comme suit : 67 hectares en foin, 47 hectares en grains mélangés, 47 hectares en soya, 18 hectares en maïs et 18 hectares en pâturage. La forêt couvre une superficie de 60 hectares, soit 6 hectares d'érablière et 54 hectares de boisé.

Les deux frères appliquent une rotation planifiée des cultures. Une rotation typique débute par une année de maïs, une année de soya puis une année de grains mélangés semés en plante-abri avec du fourrage, suivie de trois années de prairies. L'application des engrais de ferme est effectuée en fonction de cette rotation et selon le type de sol.

La lutte intégrée contre les mauvaises herbes est également adaptée à la rotation des cultures. Principalement, la ferme a recours à l'enfouissement des prairies à l'échéance de leur troisième année, puis au be-

soin à une jachère d'été s'il y a présence de chiendent. Une application dosée de fumier de volaille sur les engrais verts ainsi que le passage de certains sarcloirs favorisent le contrôle des mauvaises herbes. Ceux-ci remplacent avantageusement les herbicides tout en maintenant d'excellents rendements.

Les deux associés pratiquent également une gestion écologique de l'eau et des sols. Ils ont pris une série de mesures pour prévenir l'érosion et préserver la qualité de l'eau.

La Ferme Louis d'Or est membre fondateur du Club agroenvironnemental du Centre de développement d'agrobiologie. Chaque année, la ferme reçoit la visite de plusieurs groupes d'agriculteurs qui proviennent du Québec, de l'Ontario et même de France et d'Afrique. M. Jean Morin est souvent appelé à partager son vécu en matière d'agroenvironnement auprès d'auditoire d'agriculteurs et d'agricultrices.

## Catégorie « Agroenvironnement »



Jean L. Grenier, aide de camp; Jean Morin, récipiendaire du Trophée et coactionnaire Fromagerie l'Ancêtre; Jacques Corriveau, président du Comité d'aménagement régional et d'environnement; Denis Lafrenière, président d'honneur; Dominic Morin, récipiendaire du Trophée et l'Honorable Lise Thibault lieutenant-gouverneur du Québec.

## REMERCIEMENTS REMERCIEMENTS REMERCIEMENTS

### SINCÈRES REMERCIEMENTS



« Un être humain qui s'éteint, ce n'est pas un mortel qui finit, c'est un immortel qui commence. Mourir ce n'est pas finir, c'est continuer autrement ».

MME THÉRÈSE RHEAULT BOISVERT  
décédée le 10 novembre 1999

Nous remercions du fond du coeur tous les parents et amis(es) qui nous ont témoigné leur sympathie. Un merci particulier au personnel dévoué de la médecine de jour de l'hôpital St-Joseph.

Ses enfants : Jacques, Annette et Gisèle.

### SINCÈRES REMERCIEMENTS

« On ne garde du passé que les plus doux souvenirs ».

Merci du fond du coeur à tous les parents et amis(es) qui nous ont apporté leur réconfort lors du décès de :

M. GÉRARD CHABOT  
survenu le 13 novembre 1999

soit par offrandes de messes, affiliations de prières, cartes, fleurs, dons, visites ou assistance aux funérailles. Son épouse Antonia et ses enfants Raymond, René, Mario, Nicole, Claude, Liette et Michel, ainsi que leur conjoint(e), et ses petits-enfants vous prient de considérer ces remerciements comme personnels.



### SINCÈRES REMERCIEMENTS



Nous vous exprimons la plus vive gratitude pour la part généreuse que vous avez prise au deuil profond qui nous a frappés lors du décès de :

M. JACQUES CAMIRÉ  
de St-Zéphirin  
survenu le 10 novembre 1999  
à l'âge de 67 ans

Nous remercions bien sincèrement toutes les personnes qui, par offrandes de messes, fleurs, cartes de sympathie, dons pour le coeur ou assistance aux funérailles, nous ont témoigné de la sympathie.

Veillez considérer ces remerciements comme personnels. Son épouse Rolande, ses enfants Diane, Claude, André et leur conjoint(e) et ses petits-enfants.

## les cartes PROFESSIONNELLES

### DENTUROLOGISTE

Denis Boisvert d.d.



DENTUROLOGISTE  
233-4344

RÉPARATION ET FABRICATION  
DE PROTHÈSES DENTAIRES

SUR RENDEZ-VOUS

4330, boul. Port-Royal, St-Gregoire  
(Près de l'église) G0X 2T0

### OPTICIEN



jean petit  
opticien d'ordonnances

• Lunettes • Lentilles cornéennes

Lunettes à forfait : 135 \$ et plus

Polyclinique de la Rive-Sud  
257, Mgr Courchesne Trois-Rivières  
Nicolet 293-2020 455, Des Forges  
375-2635



michel morin  
optométriste

POLYCLINIQUE DE LA RIVE-SUD  
257, Courchesne, Nicolet 293-2020

### OPTOMÉTRISTE



DUFRESNE,  
DUFRESNE,  
GÉLINAS & ASS

OPTOMÉTRISTES

- Dr Julie Prud'homme, o.d.
- Dr Alain Gélinas, o.d.
- Dr Gaétan Dufresne, o.d.
- Dr Ginette Dufresne, o.d.
- Dr Hélène Cossette, o.d.
- Dr Bernard Poliquin, o.d.

Polyclinique 55

4825, rue Bouvet, St-Gregoire  
233-4242

• Centre-ville de Trois-Rivières  
1515, rue Royale (coin des Forges), Trois-Rivières 376-6776

• Centre médical de Trois-Rivières-Ouest  
5605, boul. Jean XXIII, Trois-Rivières-Ouest 376-8886

### DENTUROLOGISTE

SERVICE À DOMICILE  
ET D'URGENCE  
(819) 293-4777



CLINIQUE DE  
DENTUROLOGIE

Marc Ducharme

1717, boul. Louis-Frèchette  
(Édifice voisin du Jean Coutu)  
NICOLET

### DENTUROLOGISTE



Alain Lemire, d.d.

DENTUROLOGISTE

Sur rendez-vous Tél.: 293-2217  
348, Courchesne Nicolet

## Du volley-ball de haut calibre!



(CM) - Merveilleuse soirée pour les 125 visiteurs qui se sont rendus à l'école secondaire Jean-Nicolet le 25 novembre dernier! Ils ont eu droit à du volley-ball de haut calibre, grâce à des joueuses déterminées et prêtes à relever des défis.

De fait, jouant contre Les Condors de la Beauce, équipe collégiale AAA, les anciennes joueuses des équipes Sudistes de Nicolet, dont deux jouent encore pour le juvénile, ont remporté une victoire lors du premier set, avec 25-

Sur la photo, de gauche à droite, le coeur de l'équipe des Condors : Sandy Marquis (passeur de l'équipe); Marika Giguère (Championnat du monde à Saskatoon); Valérie Côté (équipe du Québec) et Cindie Nadeau (équipe du Québec)

23. « Les Sudistes ont toujours été bonnes en défensive. Elles ont une excellente attaque à la défensive », a précisé M. Luc Labrecque, entraîneur.

Puis, Valérie Côté de La Visitation, maintenant capitaine des Condors, a donné une excellente performance. « Valérie joue partout. Sa grosse force, c'est qu'on peut l'utiliser partout », a rappelé M. Labrecque, entraîneur alors qu'elle jouait pour les Sudistes. Valérie a également eu droit à une belle ovation du fait qu'elle se soit classée parmi une des plus fortes équipes au Canada.

Les Diablos de Trois-Rivières, collégial AA, ont à leur tour remporté une victoire sur l'équipe de la Beauce.

## On cherche de l'hébergement pour des jeunes joueurs de hockey russes à Nicolet

(JB) - L'organisation du Tournoi bantam annuel de Nicolet recevra une équipe russe à Nicolet. Les personnes intéressées à recevoir chez elles un ou des jeunes russes d'une quinzaine d'années, les 2 et 3 janvier prochain, peuvent communiquer avec Isabelle Cournoyer, au 293-5761. Par le passé, l'hébergement bénévole de jeunes étrangers s'est avéré une expérience très positive.

## Deux gains importants de L'Express sur la route

(CM) - L'Express de St-Pierre-les-Becquets a démontré au cours de la dernière fin de semaine qu'il pouvait remonter la pente au hockey senior AA. Il a, de fait, gagné ses deux parties sur la route en surprenant, vendredi dernier, le meneur de la division ouest, St-Gilles, 4-1. Les marqueurs furent Pascal Périgny, Stéphane Déry, Sébastien Lemay et Louis Villeneuve.

Puis dimanche, dans un match rempli d'émotions à Clermont, L'Express a défilé Les Montagnards de Charlevoix 8-7 en prolongation. Les compteurs sont Simon Marchand (2), André Charland (2), Mathieu Laflamme, Stéphane Déry, Louis Villeneuve et Sébastien Lemay.

Dans cette rencontre, Les Montagnards prenaient l'avance, mais L'Express a égalé, peu de temps après que Sébastien Lemay ait donné les devants à son équipe 7-6, avec 13 secondes à faire. L'adversaire a toutefois réussi à égaliser 7-7 avec encore 5 secondes de jeu. C'est finalement le deuxième fils d'André Charland qui a permis à L'Express de se sauver, avec une victoire de 8-7 sur

une échappée après une interception à la ligne bleue.

Grâce à ces deux victoires, L'Express améliore sa position au troisième rang de la division ouest avec quinze points, cinq d'avance sur Les Cobras de Princeville.

Ces deux formations s'affronteront, sur la glace des Cobras, dimanche le 5 décembre à 19 h. Notons que c'est le seul programme en cette fin de semaine pour L'Express qui sera de retour devant ses supporters, dimanche prochain le 12 décembre 19 h, à l'aréna de Les Becquets. Il affrontera alors Black Lake.

Entre temps, il visitera Les Prédateurs de St-Marc-des-Carières, vendredi à 21 h.



Ces joueurs apportent beaucoup plus de puissance à la formation L'Express de St-Pierre-les-Becquets. De gauche à droite : Sylvain Dion, le nicolétain André Charland, Simon Marchand et Steve Trépanier. Dion est de retour dans la formation depuis deux semaines.

## À Bécancour, du 8 au 19 décembre 13<sup>e</sup> édition du Tournoi provincial de hockey novice-midget

Du 8 au 19 décembre prochains, se déroulera la 13<sup>e</sup> édition du Tournoi provincial de hockey novice-midget de Bécancour. Plus de 600 jeunes hockeyeurs et hockeyeuses sont attendus à ce tournoi qui connaît une très grande popularité.

Au total, 38 équipes venues des quatre coins du Québec se disputeront 56 matchs où l'esprit sportif sera maître. Parmi celles-ci, on compte douze équipes novices A dont trois de la Rive-Sud, soit deux de Bécancour et une de Nicolet; c'est aussi douze équipes novices B dont trois équipes de Bécancour, Lotbinière et Nicolet et huit équipes de novice C, deux de Bécancour et une de Nicolet.

Dans la catégorie midget CC, six équipes se disputeront la victoire.

### Dates des rencontres

La première rencontre se tiendra mercredi le 8 décembre, à 17 h 30. Puis, il y aura cinq matchs le vendredi 10 décembre à compter de 17 h 30, dont trois novices et deux midgets CC avec Nicobec à 20 h 30. Les rencontres se poursuivront le samedi 11 décembre, les parties débutant à 10 h ainsi que le dimanche dès 8 h.

L'ouverture officielle, quant à elle, aura lieu samedi le 11 décembre à 13 h, alors que les Riverains 1 de Bécancour, dans la catégorie novice A, affronteront les Sénateurs de Charlemagne, Legardeur et l'Assomption. Ce sera une cérémonie haute en couleur avec fumée, musique et jeux de lumière.

Un rendez-vous à ne pas manquer!

**QUILLES NICOLET INC.**

Pour toutes soirées de fêtes, partys de bureau, nous offrons notre collaboration.

Possibilité de réservation de salle pour groupe de 60 personnes (réunions, buffets après funérailles, etc.).

**Notre 5 à 8 est de retour tous les jeudis, doublez votre plaisir**

**AILES DE POULET 25 c**  
**HOT-DOG ET NACHOS 99 c**

Prochains tournois : 5 et 29 décembre  
Challenge de quilles RDS

679, rue Mgr-Courchesne, Nicolet.  
Tél. : 293-6790

**LIGUE FÉMININE : RESTAURANT L'ARÔME**

22 nov. 1999		Pierrette Bélanger	4
Huguette Pinard	6	Jacqueline Proulx	6
Thérèse Laforge	2	Bernadette Gaudreault	2
Carole Héon	4		
Hélène Bill	4	P.h. simple : Jacqueline Proulx 191	
Suzette Leblanc	4	P.h. triple : Bernadette Gaudreault 518	
		P.h. moy. : Huguette Pinard 154	

**LIGUE : LUNDI PLAISIR**

22 nov. 1999		Restaurant Le Nimaluge	6
Auger Automobiles	6	Armand St-Onge	2
Florian O'Bomsawin	2		
Lorraine René	6	P.h. simple : Pierre Massicotte 242	
Cordonnerie Bécancour	2	Carole Héon 192	
Esso Métèque	4	P.h. triple : Raymond Leblanc 621	
Ferme Hort. UH	4	Rita Lampron 536	
IGA Clément	6	P.h. moy. : René Bouvette 197	
La Clef de Sol	2	Maryse Courchesne 169	

**LIGUE : COMMERCIALE NICOLET**

23 nov. 1999		Amusements Roberge	0
Animalerie Taz	8		
Imprimerie de la Rive Sud	0	P.h. simple : Yvon Bourbeau 235	
Lemire Poirier inc.	6	Lyne St-Jean 175	
Laurier Bill	2	P.h. triple : Pascal Letendre 652	
Boucher Meubles	6	Lyne St-Jean 466	
P.L. Conciergerie	2	Laurier Bill 208	
Stratos	8	P.h. moy. : France Montambeault 167	

**LIGUE : PICKSEED**

23 nov. 1999		Michel Chabot	8
Jean-Léo Fleurant	6	Sylvain Laplante	0
Gérard Rousseau	2		
René Rousseau	8	P.h. simple : Michel Chabot 211	
Jean-Guy Rousseau	0	P.h. triple : Michel Chabot 609	
Jean-Guy Beauchemin	6	P.h. moy. : Michel Chabot 182	
André Rousseau	2		

**LIGUE : J. L. NADEAU AUTO LTÉE**

23 nov. 1999		P.h. simple : Michel Morin 181	
		P.h. quad. : Sylvain Thibodeau 628	
		P.h. moy. : Normand Champagne 167	

**LIGUE : DES AÎNÉS**

24 nov. 1999		Claude St-Laurent	8
Alain Beaudet	8	Louise Hamel	0
Mariette Pinard	0		
Thérèse Laforge	8	P.h. simple : Roger Leblanc 197	
Leandre Laforge	0	Huguette Auger 175	
André Lavertu	6	P.h. triple : Robert Goulet 551	
Margo St-Onge	2	Bernadette Gaudreault 498	
Fernand Bergeron	8	P.h. moy. : Alain Beaudet 168	
Claudine Beaudet	0	Nicole Rousseau 151	
Gilles Labarre	6	Gisèle Courchesne 151	
Nicole Rousseau	2		

**LIGUE : AMICALE STRATOS NOVICO**

24 nov. 1999		Guy St-Amand	0
Simon Vouigny	6		
Raymond Leblanc	2	P.h. simple : Pierre Derpentigny 242	
Michel Simoneau	6	Lise Martel 247	
Yves Brouillard	2	P.h. triple : Raymond Leblanc 636	
Pierre Dery	8	Lise Martel 600	
Victor Martineau	0	P.h. moy. : Victor Martineau 210	
Clément Dubois	6	Lise Martel 179	
Jean Lemire	2		
Pierre Derpentigny	8		

**LIGUE : MAMMA MIA**

25 nov. 1999		Roger Dubuc 238	
Pierrette Morin	4	Réjeanne Désilets 177	
Jacqueline Proulx	4	P.h. triple : Roger Dubuc 547	
Jean Bellerose	6	Réjeanne Désilets 494	
Paul-André Bellerose	2	P.h. moy. : Jean Bellerose 182	
Réjeanne Désilets	8	Jacqueline Proulx 144	
Gaëtan Adams	0	Réjeanne Désilets 144	
Daniel Bourassa	6		
Robert Jutras	2		

**LIGUE : D.G. ÉLECTRIQUE**

26 nov. 1999		Michel Chabot 213	
D.G. Électrique	4	Agathe Morin 176	
Centre mécanique Nicolet	4	P.h. triple : Michel Chabot 539	
Courrier Sud	8	Agathe Morin 477	
Aiments Baril	0	P.h. moy. : Pierre Morissette 173	
		Agathe Morin 135	

**LIGUE : A BOUBOU**

26 nov. 1999		Daniel Cloutier 223	
Bar Le Château	4	Francine Guay 204	
Pro Pêche	4	P.h. triple : Daniel Pépin 565	
L'Érablière	4	Réjeanne Désilets 466	
IGA	4	P.h. moy. : René Bouvette 192	
Lemire & Blais	6	Louise Bouvette 163	
Stratos	2		

**LIGUE : VENDREDI 21 H**

26 nov. 1999		Steve St-Jean	2
Lyne Jutras	8		
Yvon Therrien	0	P.h. simple : Jean-Guy Rousseau 269	
Yvon Bourbeau	8	France Montambeault 191	
Dépanneur Jean SENC	0	P.h. triple : Yvon Bourbeau 656	
Pierre Derpentigny	8	France Montambeault 529	
M. Dubuc & Fils	0	P.h. moy. : Yvon Bourbeau 167	
P.L. Conciergerie	6	France Montambeault 167	

**PETITE LIGUE**

27 nov. 1999		École de quilles FASQ 27 nov. 99	
		Les Balles de feu	28
P.h. simple : Antoine Cloutier 104		Les Abets	22
Johania Courchesne 94		Les Rois des Quilles	20
P.h. triple : Antoine Cloutier 192		Les Courbes	10
Jeanie Courchesne 185			
P.h. moy. : Antoine Cloutier 88		P.h. simple : Guillaume Lemay 219	
Isabelle St-Jean 95		Marie-Pierre Côté 136	
		P.h. triple : Guillaume Lemay 610	
		Tara Béliveau 340	
		P.h. moy. : Tom Côté 179	
		Tara Béliveau 113	

**LIGUE : JUNIOR**

27 nov. 1999		Steven Bellerose 164	
P.h. simple : Steven Bellerose 164		Caroline L. Champagne 92	
P.h. triple : Steven Bellerose 361		P.h. moy. : Steven Bellerose 108	
Caroline L. Champagne 247		Valérie Lamothe 65	

**LIGUE : ELITES**

28 nov. 1999		Paul Landy 235	
P.h. simple : Paul Landy 235		P.h. moy. : Claude Milot 208	
P.h. triple : Paul Landy 628			



# LIGUE DE HOCKEY INTERMÉDIAIRE MOLSON EX

**Vendredi  
10 décembre  
C'est la  
soirée**

**Excellence  
Sports**

PRÉSENT DANS SON MILIEU  
**LE COURRIER SUD**



**SI VOUS VOUS RECONNAISSEZ  
SUR UNE DE CES PHOTOS**

Présentez-vous chez EXCELLENCE SPORTS,  
aux Galeries Nicolet, avant le jeudi 9 décembre, à 20 h,  
et obtenez UNE PASSE V.I.P. pour 2 personnes  
pour la soirée du VENDREDI 10 DÉCEMBRE

*En plus  
gagnez :*

**1<sup>er</sup> PRIX = 125\$**  
(Certificat)

**2<sup>e</sup> PRIX = 50\$**  
(Certificat)

**3<sup>e</sup> PRIX = 25\$**  
(Certificat)

UNE COMMANDITE  
DE EXCELLENCE SPORTS

\*Voir détails chez  
Excellence sports lors de  
l'obtention de votre passe V.I.P.



## NICOLET

### Programme à venir :



**À NE PAS MANQUER**

**VENDREDI**

« LE LANCER CHANCEUX »

**100 \$**

à gagner

Le vendredi 3 décembre

**SOGETEL**

MOBILITÉ

#### RÉSULTATS DE LA SEMAINE

J.G. Déboisement	3	Paradise /Auger Autos	9
Bar Le Vestige	5	Autobus Hélie	5
(2 buts pour Yannick Morin, Vestige)		(1 but, 1 passe pour Denis Fréchette, Paradise)	
M.B.I. Ste-Angèle	2	Bar Le Vestige	10
Autobus Hélie	5	M.B.I. Ste-Angèle	4
(2 buts pour Gilles Côté, Hélie)		(1 but, 2 passes pour Jean-Michel Cloutier jr, Vestige)	

#### MEILLEURS MARQUEURS

NOM	PJ	B	P	PTS
Morin, Yannick (Vestige)	14	16	8	24
Fréchette, Dominic (Paradise)	13	10	11	21
Hamel, Steven (Hélie)	15	9	11	20
Gignac, Patrick (M.B.I.)	12	8	12	20
Boudreault, Donald (M.B.I.)	14	8	12	20
Therrien, Eric (Paradise)	14	13	6	19
Garceau, Steve (Hélie)	13	5	14	19
Houle, Ghyslain (Vestige)	13	3	16	19
Guillemette, Stéphane (Hélie)	15	12	6	18
Cloutier, Jean-Michel (Vestige)	14	9	9	18

#### CLASSEMENT GÉNÉRAL

ÉQUIPE	PJ	V	D	DF	BP	BC	PTS
Bar Le Vestige	14	9	2	3	69	43	21
J.G. Déboisement	14	8	5	1	54	52	17
Paradise/Auger Autos	14	7	5	2	62	63	16
Autobus Hélie	15	6	7	2	59	68	14
M.B.I. Ste-Angèle	15	6	7	2	57	75	14

#### MEILLEURS GARDIENS

NOM	PJ	V	D	MOY
Tourigny, Pierre	6	4	2	3,00
Beaudoin, Martin	6	3	3	3,00
Therrien, Jonathan	13	8	5	3,62

**Dimanche 5 décembre 99**  
13 h M.B.I. vs J.G. Déboisement

**Vendredi 10 décembre 99**  
20 h Autobus Hélie vs Le Vestige  
21 h 30 Paradise/Auger vs M.B.I.

**Dimanche 12 décembre 99**  
13 h Le Vestige vs J.G. Déboisement  
14 h 30 Autobus Hélie vs Paradise/Auger



# ATTENTION! ATTENTION!

Avec l'arrivée des fêtes  
New Holland  
Nicolet-Yamaska  
vous offre  
deux idées cadeaux  
soit :



Grande  
variété  
de jouets



## Programme d'entretien pour équipements de fenaison

Jusqu'au 10 janvier 2000

À L'ACHAT DE PIÈCES D'ORIGINE N. H.  
POSÉES EN ATELIER SEULEMENT

De 1\$ à 500\$ recevez **10%** esc.\*

De 501\$ à 1 000\$ recevez **15%** esc.\*

De 1 001\$ et + recevez **20%** esc.\*

\*Esc. donné sur le prix des pièces d'origine New Holland

LE TRANSPORT SERA **GRATUIT**

SUR TOUTES LES FACTURES DE RÉPARATION DE

**500\$ ET PLUS.**

PAYABLE NET DANS 30 JOURS

(Sur acceptation de crédit)

Pour plus de détails S.V.P. appelez le responsable du service. **NEW HOLLAND**  
tel. : (819) 293-5252

PS. : le programme de réparation de tracteur suivra bientôt...

**NEW HOLLAND**  
**NICOLET-YAMASKA**

3525, Les 40,  
**NICOLET**  
(819) 293-5252

**SERVICE 24 HEURES :**

**MÉCANIQUE**  
(819) 372-8491

**PIÈCES**  
(819) 694-2072

