

Données de surveillance des infections à

# *Clostridium difficile*

dans les centres hospitaliers au Québec

Bulletin n° 20, février 2010

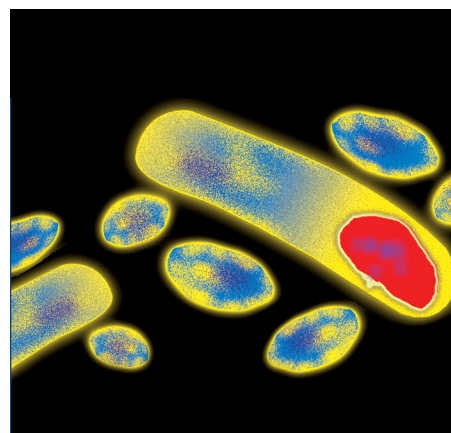

**Édition produite par :**  
**La Direction des communications du ministère de la Santé et des Services sociaux**

**Ce document est disponible uniquement en version électronique.**  
**[www.msss.gouv.qc.ca](http://www.msss.gouv.qc.ca), section Documentation, rubrique Publications.**

**Dépôt légal**  
**Bibliothèque et Archives nationales du Québec, 2010**  
**Bibliothèque nationale du Canada, 2010**

**ISSN 1911-6101 (PDF)**

**Toute reproduction totale ou partielle de ce document est autorisée, à condition que la source soit mentionnée.**

**© Gouvernement du Québec, 2010**

## Données de surveillance des infections à *Clostridium difficile* dans les centres hospitaliers au Québec

À la demande du ministère de la Santé et des Services sociaux (MSSS), le système de surveillance des infections à *Clostridium difficile* a été mis en place à la fin du mois d'août 2004. Il est opéré par l'INSPQ. Les travaux ont été réalisés avec la collaboration d'experts du Comité des infections nosocomiales du Québec (CINQ) et de son sous-comité Surveillance provinciale des infections nosocomiales (SPIN).

La surveillance des infections à *Clostridium difficile* s'effectue avec la participation de 95 centres hospitaliers de soins généraux et spécialisés (CHSGS) répartis sur l'ensemble du territoire québécois. La majorité des centres hospitaliers (CH) participants ont tous plus de 1 000 admissions en soins de courte durée par année hors psychiatrie, pouponnière et néonatalogie.

L'objectif principal du système de surveillance est de suivre l'évolution des infections à *Clostridium difficile* dans les CHSGS de la province afin d'adopter des mesures de contrôle appropriées à chaque CH.

Diffusé sur le site Internet du MSSS ([www.msss.gouv.qc.ca](http://www.msss.gouv.qc.ca)), le présent document a pour but d'informer la population sur la surveillance des infections nosocomiales à *Clostridium difficile* en présentant les taux d'incidence par CH, par région sociosanitaire et pour l'ensemble du Québec.

Les taux sont calculés à partir de données validées, c'est-à-dire qui ont été vérifiées afin de s'assurer de leur exactitude. L'exercice de validation prend 3 mois et nécessite plusieurs étapes. La mise à jour se fera périodiquement.

### MISE EN GARDE

Il importe de souligner **qu'il faut être prudent dans l'interprétation des données d'incidence** de cette maladie, notamment lorsqu'on tente de faire des comparaisons entre les établissements et entre les régions. Plusieurs facteurs peuvent influencer les taux présentés : la taille de l'établissement, la complexité des services offerts, le type de clientèle soignée, l'aménagement physique des lieux, le nombre de personnes hospitalisées pour une infection respiratoire, l'utilisation d'antibiotiques, le pourcentage de personnes âgées de plus de 65 ans dans le CH et évidemment la souche circulante de *Clostridium difficile*.

Également, l'infection à *Clostridium difficile* subit des variations saisonnières. Il faut s'attendre à voir les taux augmenter pour plusieurs centres au cours de la période hivernale. De plus, les taux peuvent fluctuer de façon importante d'une période à l'autre en raison d'un faible dénominateur. Les fluctuations dues au hasard s'atténuent en regroupant les périodes.

Pour bien comprendre le sens de ces données, nous vous invitons à vous référer aux rapports épidémiologiques détaillés produits par l'INSPQ qui présentent une analyse et une interprétation des données. Ces rapports peuvent être consultés sur le site Internet de l'INSPQ à l'adresse suivante : [www.inspq.qc.ca](http://www.inspq.qc.ca).

### Présentation des données de *Clostridium difficile*

Les données sur le *Clostridium difficile* impliquent uniquement les infections nosocomiales; c'est-à-dire les infections dont les symptômes ont débuté plus de 72 heures après l'admission

dans un CH ou moins de 4 semaines après le congé du patient. La surveillance inclut tous les nouveaux cas d'infections à *C. difficile* hospitalisés dans le CH où l'infection a été acquise.

Les données sont présentées sous forme de tableaux et de graphiques regroupés par région.

Les **tableaux** contiennent les données des taux d'incidence par période administrative et par CH participant à la surveillance dans la région. Le taux d'incidence est calculé en rapportant le nombre de cas observés dans le CH sur le nombre de jours-présence de patients par période administrative dans l'établissement (ex. : 1 000 patients séjournant en moyenne 10 jours = 10 000 personnes-jours). Ceci permet de prendre en compte le niveau d'activité hospitalière qui fluctue dans le temps et entre les CH. Les taux sont ainsi exprimés en nombre de cas/10 000 patients-jours. Les données sont agrégées par période administrative de quatre semaines. La taille du CH est exprimée en nombre de lits et le pourcentage de personnes âgées de plus de 65 ans. Les périodes administratives sont définies au tableau 1.

Chaque taux d'incidence régional est présenté sous forme **graphique** et est comparé au taux d'incidence provincial. Il s'agit de données agrégées. Les taux d'incidence régionaux englobent les données des CH d'une même région. De même, les taux provinciaux englobent les données de l'ensemble des CH participants.

**Tableau 1. Les périodes administratives se définissent de la façon suivante :**

Période finissant le :

| Période | 2004-05  | 2005-06  | 2006-07  | 2007-08  | 2008-09  |
|---------|----------|----------|----------|----------|----------|
| 1       | 01-05-04 | 30-04-05 | 29-04-06 | 28-04-07 | 26-04-08 |
| 2       | 29-05-04 | 28-05-05 | 27-05-06 | 26-05-07 | 24-05-08 |
| 3       | 26-06-04 | 25-06-05 | 24-06-06 | 23-06-07 | 21-06-08 |
| 4       | 24-07-04 | 23-07-05 | 22-07-06 | 21-07-07 | 19-07-08 |
| 5       | 21-08-04 | 20-08-05 | 19-08-06 | 18-08-07 | 16-08-08 |
| 6       | 18-09-04 | 17-09-05 | 16-09-06 | 15-09-07 | 13-09-08 |
| 7       | 16-10-04 | 15-10-05 | 14-10-06 | 13-10-07 | 11-10-08 |
| 8       | 13-11-04 | 12-11-05 | 11-11-06 | 10-11-07 | 08-11-08 |
| 9       | 11-12-04 | 10-12-05 | 09-12-06 | 08-12-07 | 06-12-08 |
| 10      | 08-01-05 | 07-01-06 | 06-01-07 | 05-01-08 | 03-01-09 |
| 11      | 05-02-05 | 04-02-06 | 03-02-07 | 02-02-08 | 31-01-09 |
| 12      | 05-03-05 | 04-03-06 | 03-03-07 | 01-03-08 | 28-02-09 |
| 13      | 31-03-05 | 31-03-06 | 31-03-07 | 31-03-08 | 31-03-09 |

**Données de surveillance des infections à *Clostridium difficile***  
dans les centres hospitaliers au Québec

**RÉGION 01, Bas-Saint-Laurent**

Taux d'incidence de DACD nosocomiale par 10 000 patients-jours par période administrative avec intervalle de confiance à 95 %, Bas-Saint-Laurent et province de Québec, 1er avril 2006 au 15 août 2009

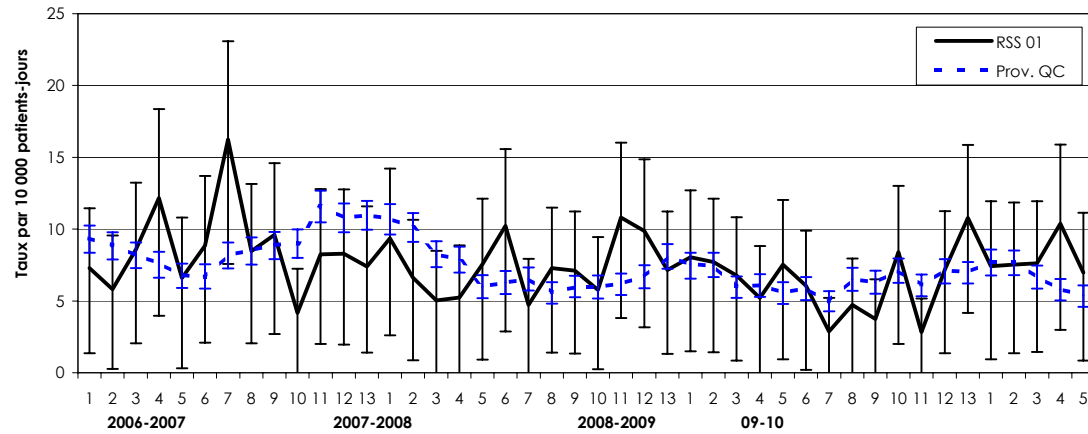

**Définition des périodes administratives**

**Période finissant le :**

| Période | 2006-07  | 2007-08  | 2008-09  | 2009-10  |
|---------|----------|----------|----------|----------|
| 1       | 29-04-06 | 28-04-07 | 26-04-08 | 25-04-09 |
| 2       | 27-05-06 | 26-05-07 | 24-05-08 | 23-05-09 |
| 3       | 24-06-06 | 23-06-07 | 21-06-08 | 21-06-08 |
| 4       | 22-07-06 | 21-07-07 | 19-07-08 | 18-07-09 |
| 5       | 19-08-06 | 18-08-07 | 16-08-08 | 15-08-09 |
| 6       | 16-09-06 | 15-09-07 | 13-09-08 | 12-09-09 |
| 7       | 14-10-06 | 13-10-07 | 11-10-08 | 10-10-09 |
| 8       | 11-11-06 | 10-11-07 | 08-11-08 | 07-11-09 |
| 9       | 09-12-06 | 08-12-07 | 06-12-08 | 05-12-09 |
| 10      | 06-01-07 | 05-01-08 | 03-01-09 | 02-01-10 |
| 11      | 03-02-07 | 02-02-08 | 31-01-09 | 31-01-10 |
| 12      | 03-03-07 | 01-03-08 | 28-02-09 | 27-02-10 |
| 13      | 31-03-07 | 31-03-08 | 31-03-09 | 31-03-10 |

Taux d'incidence de DACD nosocomiale par 10 000 patients-jours par période administrative et installation Bas-Saint-Laurent et province de Québec, 1er avril 2006 au 15 août 2009

| Territoire et installation  | Nombre de lits | % de 65 ans ou plus | Période administrative |          |          |           |          |          |           |          |           |          |           |           |           |           |           |          |          |          |           |          |          |          |          |           |           |           |          |          |          |          |          |          |          |          |          |           |          |          |           |          |          |          |           |          |    |   |
|-----------------------------|----------------|---------------------|------------------------|----------|----------|-----------|----------|----------|-----------|----------|-----------|----------|-----------|-----------|-----------|-----------|-----------|----------|----------|----------|-----------|----------|----------|----------|----------|-----------|-----------|-----------|----------|----------|----------|----------|----------|----------|----------|----------|----------|-----------|----------|----------|-----------|----------|----------|----------|-----------|----------|----|---|
|                             |                |                     | 2006-2007              |          |          |           |          |          |           |          |           |          |           |           |           | 2007-2008 |           |          |          |          |           |          |          |          |          |           |           | 2008-2009 |          |          |          |          |          |          |          |          |          | 2009-2010 |          |          |           |          |          |          |           |          |    |   |
|                             |                |                     | 1                      | 2        | 3        | 4         | 5        | 6        | 7         | 8        | 9         | 10       | 11        | 12        | 13        | 1         | 2         | 3        | 4        | 5        | 6         | 7        | 8        | 9        | 10       | 11        | 12        | 13        | 1        | 2        | 3        | 4        | 5        | 6        | 7        | 8        | 9        | 10        | 11       | 12       | 13        | 1        | 2        | 3        | 4         | 5        |    |   |
| CHR DE RIMOUSKI             | 100 à 249      | 35% à 49%           | 11                     | 11       | 12       | 20        | 15       | 16       | 22        | 7        | 7         | 5        | 11        | 7         | 7         | 6         | 6         | 7        | 9        | 10       | 9         | 6        | 4        | 10       | 2        | 12        | 10        | 9         | 9        | 9        | 11       | 8        | 8        | 7        | 4        | 2        | 2        | 8         | 4        | 14       | 10        | 17       | 11       | 16       | 22        | 17       |    |   |
| CHR DU GRAND-PORTAGE        | 100 à 249      | 35% à 49%           | 4                      | 4        | 12       | 5         | 0        | 0        | 0         | 4        | 27        | 4        | 10        | 7         | 19        | 15        | 8         | 8        | 4        | 9        | 17        | 8        | 15       | 4        | 16       | 19        | 18        | 11        | 12       | 7        | 4        | 4        | 0        | 11       | 4        | 11       | 4        | 8         | 0        | 0        | 13        | 0        | 11       | 4        | 0         | 0        |    |   |
| CENTRE NOTRE-DAME-DE-FATIMA | < 100          | >= 50%              | 0                      | 0        | 0        | 14        | 0        | 0        | 0         | 0        | 0         | 0        | 0         | 11        | 0         | 0         | 0         | 0        | 15       | 0        | 12        | 0        | 0        | 9        | 0        | 0         | 0         | 0         | 0        | 0        | 0        | 0        | 32       | 0        | 0        | 0        | 0        | 0         | 0        | 10       | 0         | 0        | 10       | 0        | 0         | 0        | 0  |   |
| CH DE MATANE                | < 100          | 35% à 49%           | 0                      | 0        | 0        | 0         | 0        | 9        | 20        | 9        | 0         | 10       | 0         | 10        | 0         | 19        | 9         | 0        | 0        | 0        | 23        | 0        | 11       | 18       | 11       | 0         | 9         | 0         | 9        | 0        | 0        | 20       | 0        | 0        | 0        | 10       | 0        | 0         | 0        | 0        | 0         | 0        | 0        | 0        | 0         | 0        | 0  |   |
| CH D'AMQUI                  | < 100          | >= 50%              | 25                     | 0        | 0        | 15        | 0        | 12       | 58        | 30       | 0         | 0        | 12        | 12        | 0         | 12        | 13        | 0        | 0        | 0        | 0         | 0        | 0        | 0        | 0        | 0         | 0         | 0         | 0        | 0        | 13       | 0        | 0        | 0        | 0        | 0        | 12       | 14        | 0        | 0        | 12        | 0        | 0        | 0        | 0         | 0        |    |   |
| CH NOTRE-DAME-DU-LAC        | < 100          | >= 50%              | 0                      | 0        | 0        | 0         | 0        | 0        | 13        | 26       | 0         | 0        | 0         | 13        | 0         | 0         | 0         | 0        | 0        | 0        | 0         | 0        | 0        | 0        | 0        | 0         | 0         | 0         | 0        | 12       | 14       | 15       | 16       | 0        | 0        | 0        | 0        | 15        | 0        | 29       | 14        | 16       | 23       | 0        | 0         | 0        | 15 | 0 |
| <b>Bas-Saint-Laurent</b>    | —              | —                   | <b>7</b>               | <b>6</b> | <b>9</b> | <b>12</b> | <b>7</b> | <b>9</b> | <b>16</b> | <b>8</b> | <b>10</b> | <b>4</b> | <b>8</b>  | <b>8</b>  | <b>7</b>  | <b>9</b>  | <b>7</b>  | <b>5</b> | <b>5</b> | <b>8</b> | <b>10</b> | <b>5</b> | <b>7</b> | <b>7</b> | <b>6</b> | <b>11</b> | <b>10</b> | <b>7</b>  | <b>8</b> | <b>8</b> | <b>7</b> | <b>5</b> | <b>8</b> | <b>6</b> | <b>3</b> | <b>5</b> | <b>4</b> | <b>8</b>  | <b>3</b> | <b>7</b> | <b>11</b> | <b>7</b> | <b>8</b> | <b>8</b> | <b>10</b> | <b>7</b> |    |   |
| <b>Province de Québec</b>   | —              | —                   | <b>9</b>               | <b>9</b> | <b>8</b> | <b>8</b>  | <b>7</b> | <b>7</b> | <b>8</b>  | <b>9</b> | <b>9</b>  | <b>9</b> | <b>12</b> | <b>11</b> | <b>11</b> | <b>11</b> | <b>10</b> | <b>8</b> | <b>8</b> | <b>6</b> | <b>6</b>  | <b>7</b> | <b>6</b> | <b>6</b> | <b>6</b> | <b>6</b>  | <b>7</b>  | <b>8</b>  | <b>8</b> | <b>7</b> | <b>6</b> | <b>6</b> | <b>6</b> | <b>6</b> | <b>5</b> | <b>7</b> | <b>6</b> | <b>7</b>  | <b>6</b> | <b>7</b> | <b>7</b>  | <b>8</b> | <b>8</b> | <b>7</b> | <b>6</b>  | <b>5</b> |    |   |

Source des données : Système de surveillance des infections à *Clostridium difficile*, INSPQ.

- Note: 1. DACD : diarrhée à *Clostridium difficile* (d'origine nosocomiale).  
2. Les données ont été validées et la date d'extraction des données est le 29 janvier 2010.  
3. La région regroupe les installations participantes à la surveillance du DACD.

**Données de surveillance des infections à *Clostridium difficile***  
dans les centres hospitaliers au Québec

**RÉGION 02, Saguenay—Lac-Saint-Jean**

**Taux d'incidence de DACD nosocomiale par 10 000 patients-jours par période administrative avec intervalle de confiance à 95 %, Saguenay—Lac-Saint-Jean et province de Québec, 1er avril 2006 au 15 août 2009**

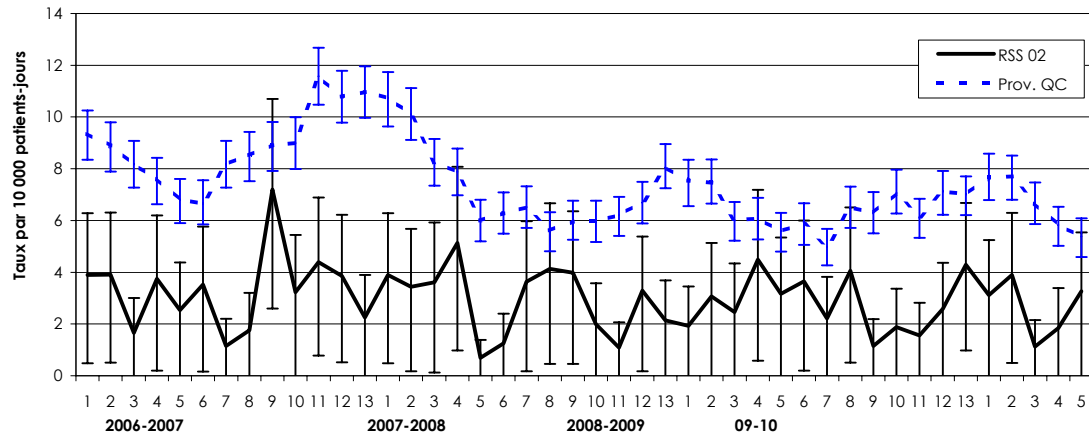

**Définition des périodes administratives**

| Période finissant le : |          |          |          |          |
|------------------------|----------|----------|----------|----------|
| Période                | 2006-07  | 2007-08  | 2008-09  | 2009-10  |
| 1                      | 29-04-06 | 28-04-07 | 28-04-08 | 25-04-09 |
| 2                      | 27-05-06 | 26-05-07 | 24-05-08 | 23-05-09 |
| 3                      | 24-06-06 | 23-06-07 | 21-06-08 | 21-06-08 |
| 4                      | 22-07-06 | 21-07-07 | 19-07-08 | 18-07-09 |
| 5                      | 19-08-06 | 18-08-07 | 16-08-08 | 15-08-09 |
| 6                      | 16-09-06 | 15-09-07 | 13-09-08 | 12-09-09 |
| 7                      | 14-10-06 | 13-10-07 | 11-10-08 | 10-10-09 |
| 8                      | 11-11-06 | 10-11-07 | 08-11-08 | 07-11-09 |
| 9                      | 09-12-06 | 08-12-07 | 06-12-08 | 05-12-09 |
| 10                     | 06-01-07 | 05-01-08 | 03-01-09 | 02-01-10 |
| 11                     | 03-02-07 | 02-02-08 | 31-01-09 | 31-01-10 |
| 12                     | 03-03-07 | 01-03-08 | 28-02-09 | 27-02-10 |
| 13                     | 31-03-07 | 31-03-08 | 31-03-09 | 31-03-10 |

**Taux d'incidence de DACD nosocomiale par 10 000 patients-jours par période administrative et installation Saguenay—Lac-Saint-Jean et province de Québec, 1er avril 2006 au 15 août 2009**

| Territoire et installation         | Nombre de lits | % de 65 ans ou plus | Période administrative |          |          |          |          |          |          |          |          |          |           |           |           |           |           |          |          |          |          |          |          |          |          |          |          |          |           |          |          |          |          |          |          |          |          |          |          |          |          |           |          |          |          |          |          |          |
|------------------------------------|----------------|---------------------|------------------------|----------|----------|----------|----------|----------|----------|----------|----------|----------|-----------|-----------|-----------|-----------|-----------|----------|----------|----------|----------|----------|----------|----------|----------|----------|----------|----------|-----------|----------|----------|----------|----------|----------|----------|----------|----------|----------|----------|----------|----------|-----------|----------|----------|----------|----------|----------|----------|
|                                    |                |                     | 2006-2007              |          |          |          |          |          |          |          |          |          |           |           |           | 2007-2008 |           |          |          |          |          |          |          |          |          |          |          |          | 2008-2009 |          |          |          |          |          |          |          |          |          |          |          |          | 2009-2010 |          |          |          |          |          |          |
|                                    |                |                     | 1                      | 2        | 3        | 4        | 5        | 6        | 7        | 8        | 9        | 10       | 11        | 12        | 13        | 1         | 2         | 3        | 4        | 5        | 6        | 7        | 8        | 9        | 10       | 11       | 12       | 13       | 1         | 2        | 3        | 4        | 5        | 6        | 7        | 8        | 9        | 10       | 11       | 12       | 13       | 1         | 2        | 3        | 4        | 5        |          |          |
| COMPLEXE HOSPITALIER DE LA SAGAMIE | >= 250         | <35%                | 7                      | 3        | 3        | 6        | 3        | 8        | 0        | 0        | 11       | 3        | 6         | 1         | 2         | 0         | 3         | 3        | 7        | 2        | 2        | 6        | 4        | 7        | 0        | 0        | 6        | 1        | 1         | 3        | 1        | 6        | 4        | 7        | 4        | 7        | 1        | 3        | 2        | 4        | 8        | 7         | 6        | 3        | 4        | 6        |          |          |
| CH JONQUIÈRE                       | < 100          | >= 50%              | 3                      | 3        | 0        | 0        | 0        | 0        | 0        | 3        | 0        | 3        | 0         | 6         | 0         | 3         | 3         | 0        | 0        | 3        | 3        | 0        | 0        | 0        | 0        | 0        | 0        | 0        | 0         | 0        | 0        | 0        | 4        | 0        | 0        | 0        | 0        | 0        | 0        | 3        | 3        | 0         | 3        | 0        | 0        | 3        |          |          |
| CENTRE MARIA-CHAPDELAINÉ - DOLBEAU | < 100          | 35% à 49%           | 7                      | 0        | 0        | 7        | 0        | 0        | 0        | 7        | 7        | 16       | 0         | 6         | 6         | 12        | 0         | 0        | 7        | 0        | 0        | 7        | 13       | 13       | 15       | 13       | 6        | 13       | 8         | 16       | 15       | 8        | 0        | 7        | 0        | 6        | 0        | 0        | 0        | 0        | 0        | 0         | 0        | 0        | 0        | 0        | 0        |          |
| HÔTEL-DIEU DE ROBERVAL             | 100 à 249      | <35%                | 0                      | 7        | 3        | 4        | 0        | 0        | 0        | 4        | 4        | 4        | 4         | 7         | 0         | 4         | 4         | 0        | 4        | 0        | 4        | 0        | 4        | 0        | 5        | 0        | 0        | 3        | 0         | 4        | 4        | 4        | 0        | 0        | 0        | 0        | 4        | 0        | 0        | 3        | 0        | 0         | 0        | 0        | 0        | 0        |          |          |
| PAVILLON DE L'HÔTEL-DIEU D'ALMA    | 100 à 249      | 35% à 49%           | 0                      | 7        | 0        | 0        | 7        | 3        | 6        | 0        | 9        | 0        | 6         | 6         | 6         | 6         | 10        | 11       | 4        | 0        | 0        | 0        | 0        | 0        | 0        | 0        | 0        | 0        | 4         | 0        | 0        | 0        | 8        | 0        | 4        | 4        | 4        | 0        | 3        | 3        | 0        | 0         | 4        | 0        | 0        | 0        |          |          |
| <b>Saguenay—Lac-Saint-Jean</b>     | —              | —                   | <b>4</b>               | <b>4</b> | <b>2</b> | <b>4</b> | <b>3</b> | <b>4</b> | <b>1</b> | <b>2</b> | <b>7</b> | <b>3</b> | <b>4</b>  | <b>4</b>  | <b>2</b>  | <b>4</b>  | <b>3</b>  | <b>4</b> | <b>5</b> | <b>1</b> | <b>1</b> | <b>4</b> | <b>4</b> | <b>4</b> | <b>2</b> | <b>1</b> | <b>3</b> | <b>2</b> | <b>2</b>  | <b>3</b> | <b>2</b> | <b>4</b> | <b>3</b> | <b>4</b> | <b>2</b> | <b>4</b> | <b>1</b> | <b>2</b> | <b>2</b> | <b>3</b> | <b>4</b> | <b>3</b>  | <b>4</b> | <b>1</b> | <b>2</b> | <b>3</b> |          |          |
| <b>Province de Québec</b>          | —              | —                   | <b>9</b>               | <b>9</b> | <b>8</b> | <b>8</b> | <b>7</b> | <b>7</b> | <b>8</b> | <b>9</b> | <b>9</b> | <b>9</b> | <b>12</b> | <b>11</b> | <b>11</b> | <b>11</b> | <b>10</b> | <b>8</b> | <b>8</b> | <b>6</b> | <b>6</b> | <b>7</b> | <b>6</b> | <b>6</b> | <b>6</b> | <b>6</b> | <b>7</b> | <b>8</b> | <b>8</b>  | <b>7</b> | <b>6</b> | <b>6</b> | <b>6</b> | <b>6</b> | <b>6</b> | <b>5</b> | <b>7</b> | <b>6</b> | <b>7</b> | <b>6</b> | <b>7</b> | <b>6</b>  | <b>7</b> | <b>8</b> | <b>8</b> | <b>7</b> | <b>6</b> | <b>5</b> |

Source des données : Système de surveillance des infections à *Clostridium difficile*, INSPQ.

- Note: 1. DACD : diarrhée à *Clostridium difficile* (d'origine nosocomiale).  
2. Les données ont été validées et la date d'extraction des données est le 29 janvier 2010.  
3. La région regroupe les installations participantes à la surveillance du DACD.

**Données de surveillance des infections à *Clostridium difficile***  
dans les centres hospitaliers au Québec

**RÉGION 03, Québec**

**Taux d'incidence de DACD nosocomiale par 10 000 patients-jours par période administrative avec intervalle de confiance à 95 %, Québec et province de Québec, 1er avril 2006 au 15 août 2009**

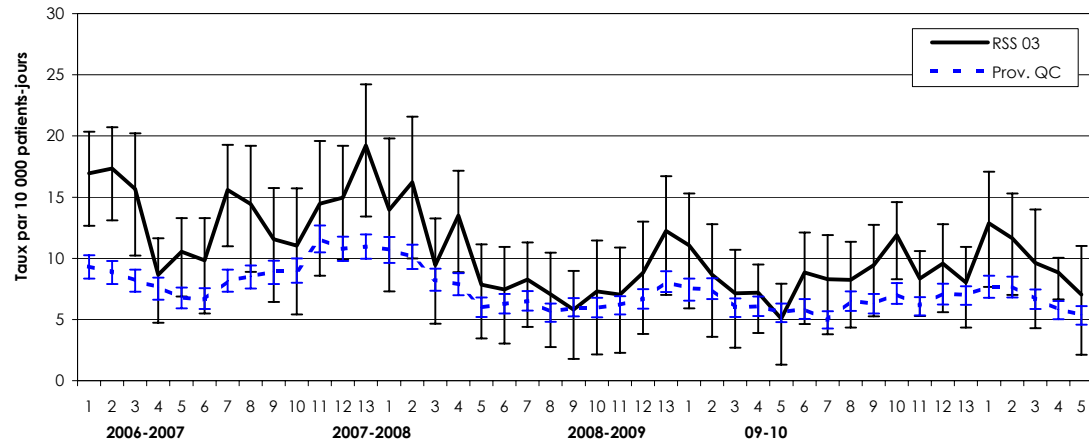

**Définition des périodes administratives**

| Période finissant le : |          |          |          |          |
|------------------------|----------|----------|----------|----------|
| Période                | 2006-07  | 2007-08  | 2008-09  | 2009-10  |
| 1                      | 29-04-06 | 28-04-07 | 28-04-08 | 25-04-09 |
| 2                      | 27-05-06 | 26-05-07 | 24-05-08 | 23-05-09 |
| 3                      | 24-06-06 | 23-06-07 | 21-06-08 | 21-06-08 |
| 4                      | 22-07-06 | 21-07-07 | 19-07-08 | 18-07-09 |
| 5                      | 19-08-06 | 18-08-07 | 16-08-08 | 15-08-09 |
| 6                      | 16-09-06 | 15-09-07 | 13-09-08 | 12-09-09 |
| 7                      | 14-10-06 | 13-10-07 | 11-10-08 | 10-10-09 |
| 8                      | 11-11-06 | 10-11-07 | 08-11-08 | 07-11-09 |
| 9                      | 09-12-06 | 08-12-07 | 06-12-08 | 05-12-09 |
| 10                     | 06-01-07 | 05-01-08 | 03-01-09 | 02-01-10 |
| 11                     | 03-02-07 | 02-02-08 | 31-01-09 | 31-01-10 |
| 12                     | 03-03-07 | 01-03-08 | 28-02-09 | 27-02-10 |
| 13                     | 31-03-07 | 31-03-08 | 31-03-09 | 31-03-10 |

**Taux d'incidence de DACD nosocomiale par 10 000 patients-jours par période administrative et installation Québec et province de Québec, 1er avril 2006 au 15 août 2009**

| Territoire et installation        | Nombre de lits | % de 65 ans ou plus | Période administrative |           |           |          |           |           |           |           |           |           |           |           |           |           |           |          |           |          |          |          |          |          |          |          |          |           |           |          |          |          |          |          |          |          |          |           |          |           |          |           |           |           |          |          |          |
|-----------------------------------|----------------|---------------------|------------------------|-----------|-----------|----------|-----------|-----------|-----------|-----------|-----------|-----------|-----------|-----------|-----------|-----------|-----------|----------|-----------|----------|----------|----------|----------|----------|----------|----------|----------|-----------|-----------|----------|----------|----------|----------|----------|----------|----------|----------|-----------|----------|-----------|----------|-----------|-----------|-----------|----------|----------|----------|
|                                   |                |                     | 2006-2007              |           |           |          |           |           |           |           |           |           |           |           |           | 2007-2008 |           |          |           |          |          |          |          |          |          |          |          |           | 2008-2009 |          |          |          |          |          |          |          |          |           |          |           |          | 2009-2010 |           |           |          |          |          |
|                                   |                |                     | 1                      | 2         | 3         | 4        | 5         | 6         | 7         | 8         | 9         | 10        | 11        | 12        | 13        | 1         | 2         | 3        | 4         | 5        | 6        | 7        | 8        | 9        | 10       | 11       | 12       | 13        | 1         | 2        | 3        | 4        | 5        | 6        | 7        | 8        | 9        | 10        | 11       | 12        | 13       | 1         | 2         | 3         | 4        | 5        |          |
| HÔPITAL DE L'ENFANT-JÉSUS         | >= 250         | 35% à 49%           | 16                     | 13        | 13        | 4        | 15        | 12        | 15        | 17        | 11        | 19        | 13        | 13        | 12        | 13        | 10        | 3        | 23        | 13       | 8        | 3        | 4        | 11       | 8        | 4        | 7        | 9         | 6         | 3        | 3        | 4        | 4        | 10       | 10       | 8        | 12       | 11        | 8        | 7         | 9        | 9         | 5         | 10        | 11       | 8        |          |
| PAVILLON L'HÔTEL-DIEU DE QUÉBEC   | >= 250         | 35% à 49%           | 9                      | 23        | 17        | 8        | 10        | 9         | 16        | 23        | 28        | 15        | 11        | 16        | 36        | 21        | 28        | 12       | 20        | 12       | 6        | 18       | 19       | 10       | 6        | 13       | 19       | 26        | 23        | 21       | 6        | 9        | 3        | 6        | 10       | 7        | 14       | 3         | 13       | 18        | 8        | 13        | 22        | 9         | 9        | 3        |          |
| HÔPITAL DU SAINT-SACREMENT        | >= 250         | <35%                | 11                     | 7         | 7         | 4        | 0         | 3         | 10        | 13        | 6         | 6         | 5         | 14        | 21        | 3         | 8         | 11       | 6         | 3        | 5        | 5        | 2        | 0        | 8        | 5        | 17       | 19        | 19        | 8        | 14       | 0        | 14       | 18       | 5        | 17       | 3        | 6         | 8        | 3         | 7        | 3         | 0         | 11        | 3        | 8        |          |
| PAVILLON CH DE L'UNIVERSITÉ LAVAL | >= 250         | <35%                | 17                     | 15        | 8         | 13       | 16        | 8         | 8         | 7         | 3         | 5         | 13        | 18        | 16        | 16        | 9         | 4        | 6         | 5        | 6        | 8        | 5        | 1        | 7        | 5        | 5        | 5         | 14        | 9        | 12       | 5        | 7        | 6        | 11       | 5        | 1        | 11        | 9        | 12        | 11       | 14        | 15        | 6         | 9        | 6        |          |
| PAVILLON SAINT-FRANCOIS D'ASSISE  | >= 250         | <35%                | 23                     | 26        | 24        | 9        | 8         | 3         | 15        | 10        | 7         | 5         | 19        | 19        | 27        | 21        | 25        | 18       | 15        | 7        | 10       | 14       | 9        | 1        | 3        | 16       | 10       | 17        | 8         | 7        | 9        | 18       | 6        | 12       | 7        | 14       | 19       | 29        | 11       | 5         | 3        | 20        | 15        | 17        | 15       | 17       |          |
| HÔPITAL LAVAL                     | >= 250         | 35% à 49%           | 22                     | 16        | 23        | 13       | 8         | 20        | 29        | 18        | 11        | 10        | 18        | 14        | 12        | 8         | 21        | 15       | 9         | 3        | 10       | 4        | 4        | 6        | 13       | 1        | 3        | 5         | 4         | 7        | 4        | 6        | 2        | 8        | 5        | 5        | 9        | 3         | 13       | 11        | 15       | 11        | 6         | 2         | 2        |          |          |
| CSSS DE CHARLEVOIX                | < 100          | >= 50%              | —                      | —         | —         | —        | —         | —         | —         | —         | —         | 17        | 42        | 0         | 0         | 0         | 14        | 0        | 0         | 0        | 0        | 0        | 0        | 14       | 0        | 11       | 0        | 0         | 0         | 0        | 0        | 0        | 0        | 0        | 0        | 0        | 0        | 0         | 0        | 0         | 0        | 0         | 0         | 0         | 16       | 0        |          |
| CH SAINT-JOSEPH DE LA MALBAIE     | < 100          | 35% à 49%           | 13                     | 13        | 0         | 0        | 0         | 0         | 0         | 0         | 35        | 24        | 13        | 0         | 0         | 0         | 0         | 0        | 0         | 12       | 0        | 0        | 0        | 13       | 0        | 0        | 0        | 0         | 13        | 0        | 0        | 0        | 0        | 0        | 0        | 0        | 0        | 0         | 11       | 11        | 0        | 13        | 22        | 11        | 12       | 0        |          |
| <b>Québec</b>                     | —              | —                   | <b>17</b>              | <b>17</b> | <b>16</b> | <b>9</b> | <b>11</b> | <b>10</b> | <b>16</b> | <b>14</b> | <b>12</b> | <b>11</b> | <b>14</b> | <b>15</b> | <b>19</b> | <b>14</b> | <b>16</b> | <b>9</b> | <b>13</b> | <b>8</b> | <b>7</b> | <b>8</b> | <b>7</b> | <b>6</b> | <b>7</b> | <b>7</b> | <b>9</b> | <b>12</b> | <b>11</b> | <b>9</b> | <b>7</b> | <b>7</b> | <b>5</b> | <b>9</b> | <b>8</b> | <b>8</b> | <b>9</b> | <b>12</b> | <b>8</b> | <b>10</b> | <b>8</b> | <b>13</b> | <b>12</b> | <b>10</b> | <b>9</b> | <b>7</b> |          |
| <b>Province de Québec</b>         | —              | —                   | <b>9</b>               | <b>9</b>  | <b>8</b>  | <b>8</b> | <b>7</b>  | <b>7</b>  | <b>8</b>  | <b>9</b>  | <b>9</b>  | <b>9</b>  | <b>12</b> | <b>11</b> | <b>11</b> | <b>11</b> | <b>10</b> | <b>8</b> | <b>8</b>  | <b>6</b> | <b>6</b> | <b>7</b> | <b>6</b> | <b>6</b> | <b>6</b> | <b>6</b> | <b>7</b> | <b>8</b>  | <b>8</b>  | <b>7</b> | <b>6</b> | <b>6</b> | <b>6</b> | <b>6</b> | <b>6</b> | <b>5</b> | <b>7</b> | <b>6</b>  | <b>7</b> | <b>6</b>  | <b>7</b> | <b>7</b>  | <b>8</b>  | <b>8</b>  | <b>7</b> | <b>6</b> | <b>5</b> |

Source des données : Système de surveillance des infections à *Clostridium difficile*, INSPQ.

- Note: 1. DACD : diarrhée à *Clostridium difficile* (d'origine nosocomiale).  
2. Les données ont été validées et la date d'extraction des données est le 29 janvier 2010.  
3. La région regroupe les installations participantes à la surveillance du DACD.

**Données de surveillance des infections à *Clostridium difficile***  
dans les centres hospitaliers au Québec

**RÉGION 04, Mauricie et Centre-du-Québec**

**Taux d'incidence de DACD nosocomiale par 10 000 patients-jours par période administrative avec intervalle de confiance à 95 %, Mauricie et Centre-du-Québec et province de Québec, 1er avril 2006 au 15 août 2009**

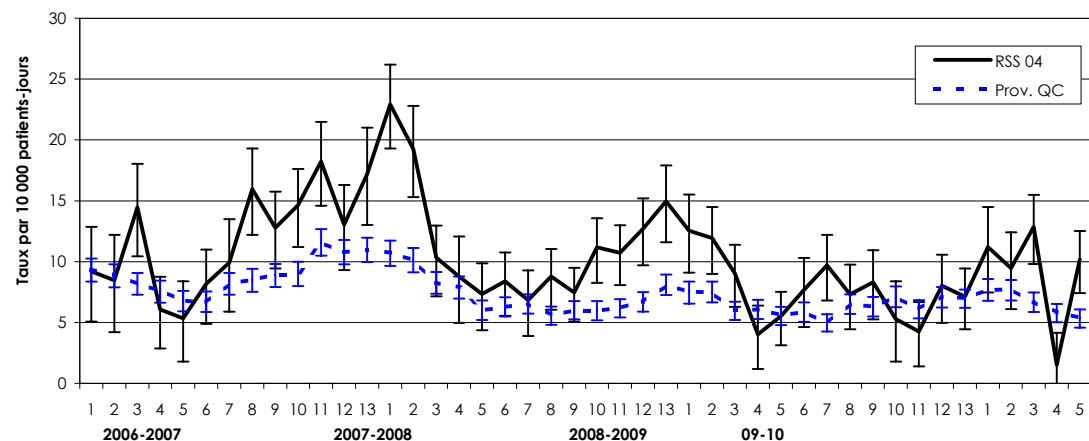

**Définition des périodes administratives**

| Période finissant le : |          |          |          |          |
|------------------------|----------|----------|----------|----------|
| Période                | 2006-07  | 2007-08  | 2008-09  | 2009-10  |
| 1                      | 29-04-06 | 28-04-07 | 28-04-08 | 25-04-09 |
| 2                      | 27-05-06 | 26-05-07 | 24-05-08 | 23-05-09 |
| 3                      | 24-06-06 | 23-06-07 | 21-06-08 | 21-06-09 |
| 4                      | 22-07-06 | 21-07-07 | 19-07-08 | 18-07-09 |
| 5                      | 19-08-06 | 18-08-07 | 16-08-08 | 15-08-09 |
| 6                      | 16-09-06 | 15-09-07 | 13-09-08 | 12-09-09 |
| 7                      | 14-10-06 | 13-10-07 | 11-10-08 | 10-10-09 |
| 8                      | 11-11-06 | 10-11-07 | 08-11-08 | 07-11-09 |
| 9                      | 09-12-06 | 08-12-07 | 06-12-08 | 05-12-09 |
| 10                     | 06-01-07 | 05-01-08 | 03-01-09 | 02-01-10 |
| 11                     | 03-02-07 | 02-02-08 | 31-01-09 | 31-01-10 |
| 12                     | 03-03-07 | 01-03-08 | 28-02-09 | 27-02-10 |
| 13                     | 31-03-07 | 31-03-08 | 31-03-09 | 31-03-10 |

**Taux d'incidence de DACD nosocomiale par 10 000 patients-jours par période administrative et installation Mauricie et Centre-du-Québec et province de Québec, 1er avril 2006 au 15 août 2009**

| Territoire et installation          | Nombre de lits | % de 65 ans ou plus | Période administrative |          |           |          |          |          |           |           |           |           |           |           |           |           |           |           |          |          |          |          |          |          |           |           |           |           |           |           |          |          |          |          |           |          |          |          |          |          |          |           |          |           |          |           |          |
|-------------------------------------|----------------|---------------------|------------------------|----------|-----------|----------|----------|----------|-----------|-----------|-----------|-----------|-----------|-----------|-----------|-----------|-----------|-----------|----------|----------|----------|----------|----------|----------|-----------|-----------|-----------|-----------|-----------|-----------|----------|----------|----------|----------|-----------|----------|----------|----------|----------|----------|----------|-----------|----------|-----------|----------|-----------|----------|
|                                     |                |                     | 2006-2007              |          |           |          |          |          |           |           |           |           |           |           |           | 2007-2008 |           |           |          |          |          |          |          |          |           |           |           |           | 2008-2009 |           |          |          |          |          |           |          |          |          |          |          |          | 2009-2010 |          |           |          |           |          |
|                                     |                |                     | 1                      | 2        | 3         | 4        | 5        | 6        | 7         | 8         | 9         | 10        | 11        | 12        | 13        | 1         | 2         | 3         | 4        | 5        | 6        | 7        | 8        | 9        | 10        | 11        | 12        | 13        | 1         | 2         | 3        | 4        | 5        | 6        | 7         | 8        | 9        | 10       | 11       | 12       | 13       | 1         | 2        | 3         | 4        | 5         |          |
| HÔTEL-DIEU D'ARTHABASKA             | 100 à 249      | 35% à 49%           | 5                      | 3        | 5         | 0        | 8        | 5        | 3         | 2         | 8         | 7         | 10        | 10        | 0         | 3         | 12        | 2         | 0        | 3        | 10       | 2        | 4        | 11       | 0         | 7         | 7         | 4         | 5         | 10        | 16       | 5        | 3        | 7        | 5         | 7        | 5        | 0        | 2        | 0        | 0        | 0         | 0        | 8         | 0        | 5         |          |
| PAVILLON ST-JOSEPH                  | >= 250         | 35% à 49%           | 10                     | 7        | 15        | 4        | 6        | 10       | 13        | 23        | 21        | 13        | 21        | 17        | 35        | 35        | 31        | 21        | 15       | 14       | 11       | 13       | 9        | 4        | 11        | 10        | 18        | 13        | 14        | 14        | 4        | 2        | 7        | 6        | 11        | 5        | 6        | 7        | 4        | 10       | 9        | 16        | 6        | 16        | 1        | 9         |          |
| HÔPITAL DU CENTRE-DE-LA-MAURICIE    | 100 à 249      | >= 50%              | 11                     | 6        | 6         | 4        | 0        | 0        | 9         | 6         | 0         | 0         | 6         | 11        | 3         | 8         | 3         | 3         | 0        | 0        | 3        | 3        | 3        | 9        | 15        | 7         | 6         | 5         | 0         | 3         | 3        | 3        | 0        | 13       | 20        | 16       | 15       | 3        | 5        | 11       | 7        | 17        | 12       | 3         | 3        | 7         |          |
| HÔPITAL SAINTE-CROIX                | 100 à 249      | 35% à 49%           | 10                     | 18       | 29        | 17       | 6        | 13       | 12        | 22        | 11        | 31        | 26        | 13        | 10        | 30        | 17        | 2         | 10       | 5        | 7        | 2        | 18       | 10       | 21        | 20        | 16        | 37        | 26        | 16        | 13       | 7        | 7        | 9        | 4         | 4        | 12       | 9        | 4        | 10       | 11       | 9         | 25       | 20        | 2        | 21        |          |
| CSSS DE LA SAINT-MAURICE            | < 100          | 35% à 49%           | 0                      | 0        | 0         | 0        | 0        | 0        | 0         | 0         | 0         | 14        | 39        | 0         | 13        | 0         | 0         | 0         | 15       | 0        | 0        | 0        | 0        | 0        | 0         | 0         | 0         | 0         | 15        | 34        | 0        | 18       | 0        | 0        | 16        | 0        | 0        | 16       | 0        | 0        | 0        | 0         | 0        | 0         | 0        | 0         | 0        |
| <b>Mauricie et Centre-du-Québec</b> | —              | —                   | <b>9</b>               | <b>8</b> | <b>14</b> | <b>6</b> | <b>5</b> | <b>8</b> | <b>10</b> | <b>16</b> | <b>13</b> | <b>15</b> | <b>18</b> | <b>13</b> | <b>17</b> | <b>23</b> | <b>19</b> | <b>10</b> | <b>9</b> | <b>7</b> | <b>8</b> | <b>7</b> | <b>9</b> | <b>7</b> | <b>11</b> | <b>11</b> | <b>13</b> | <b>15</b> | <b>13</b> | <b>12</b> | <b>9</b> | <b>4</b> | <b>6</b> | <b>8</b> | <b>10</b> | <b>7</b> | <b>8</b> | <b>5</b> | <b>4</b> | <b>8</b> | <b>7</b> | <b>11</b> | <b>9</b> | <b>13</b> | <b>2</b> | <b>10</b> |          |
| <b>Province de Québec</b>           | —              | —                   | <b>9</b>               | <b>9</b> | <b>8</b>  | <b>8</b> | <b>7</b> | <b>7</b> | <b>8</b>  | <b>9</b>  | <b>9</b>  | <b>9</b>  | <b>12</b> | <b>11</b> | <b>11</b> | <b>11</b> | <b>10</b> | <b>8</b>  | <b>8</b> | <b>6</b> | <b>6</b> | <b>7</b> | <b>6</b> | <b>6</b> | <b>6</b>  | <b>6</b>  | <b>6</b>  | <b>7</b>  | <b>8</b>  | <b>8</b>  | <b>7</b> | <b>6</b> | <b>6</b> | <b>6</b> | <b>6</b>  | <b>5</b> | <b>7</b> | <b>6</b> | <b>7</b> | <b>6</b> | <b>7</b> | <b>7</b>  | <b>8</b> | <b>8</b>  | <b>7</b> | <b>6</b>  | <b>5</b> |

Source des données : Système de surveillance des infections à *Clostridium difficile*, INSPQ.

Note: 1. DACD : diarrhée à *Clostridium difficile* (d'origine nosocomiale).

2. Les données ont été validées et la date d'extraction des données est le 29 janvier 2010.

3. La région regroupe les installations participantes à la surveillance du DACD.

**Données de surveillance des infections à *Clostridium difficile***  
dans les centres hospitaliers au Québec

**RÉGION 05, Estrie**

**Taux d'incidence de DACD nosocomiale par 10 000 patients-jours par période administrative avec intervalle de confiance à 95 %, Estrie et province de Québec, 1er avril 2006 au 15 août 2009**

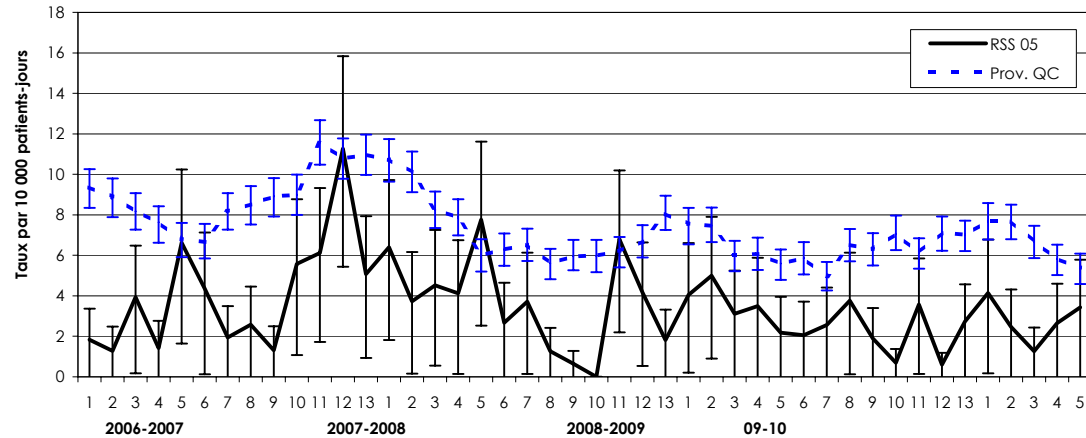

**Définition des périodes administratives**

| Période finissant le : |          |          |          |          |
|------------------------|----------|----------|----------|----------|
| Période                | 2006-07  | 2007-08  | 2008-09  | 2009-10  |
| 1                      | 29-04-06 | 28-04-07 | 28-04-08 | 25-04-09 |
| 2                      | 27-05-06 | 26-05-07 | 24-05-08 | 23-05-09 |
| 3                      | 24-06-06 | 23-06-07 | 21-06-08 | 21-06-08 |
| 4                      | 22-07-06 | 21-07-07 | 19-07-08 | 18-07-09 |
| 5                      | 19-08-06 | 18-08-07 | 16-08-08 | 15-08-09 |
| 6                      | 16-09-06 | 15-09-07 | 13-09-08 | 12-09-09 |
| 7                      | 14-10-06 | 13-10-07 | 11-10-08 | 10-10-09 |
| 8                      | 11-11-06 | 10-11-07 | 08-11-08 | 07-11-09 |
| 9                      | 09-12-06 | 08-12-07 | 06-12-08 | 05-12-09 |
| 10                     | 06-01-07 | 05-01-08 | 03-01-09 | 02-01-10 |
| 11                     | 03-02-07 | 02-02-08 | 31-01-09 | 31-01-10 |
| 12                     | 03-03-07 | 01-03-08 | 28-02-09 | 27-02-10 |
| 13                     | 31-03-07 | 31-03-08 | 31-03-09 | 31-03-10 |

**Taux d'incidence de DACD nosocomiale par 10 000 patients-jours par période administrative et installation Estrie et province de Québec, 1er avril 2006 au 15 août 2009**

| Territoire et installation       | Nombre de lits | % de 65 ans ou plus | Période administrative |          |          |          |          |          |          |          |          |          |           |           |           |           |           |          |          |          |          |          |          |          |          |          |          |          |           |          |          |          |          |          |          |          |          |          |          |          |          |           |          |          |          |          |
|----------------------------------|----------------|---------------------|------------------------|----------|----------|----------|----------|----------|----------|----------|----------|----------|-----------|-----------|-----------|-----------|-----------|----------|----------|----------|----------|----------|----------|----------|----------|----------|----------|----------|-----------|----------|----------|----------|----------|----------|----------|----------|----------|----------|----------|----------|----------|-----------|----------|----------|----------|----------|
|                                  |                |                     | 2006-2007              |          |          |          |          |          |          |          |          |          |           |           |           | 2007-2008 |           |          |          |          |          |          |          |          |          |          |          |          | 2008-2009 |          |          |          |          |          |          |          |          |          |          |          |          | 2009-2010 |          |          |          |          |
|                                  |                |                     | 1                      | 2        | 3        | 4        | 5        | 6        | 7        | 8        | 9        | 10       | 11        | 12        | 13        | 1         | 2         | 3        | 4        | 5        | 6        | 7        | 8        | 9        | 10       | 11       | 12       | 13       | 1         | 2        | 3        | 4        | 5        | 6        | 7        | 8        | 9        | 10       | 11       | 12       | 13       | 1         | 2        | 3        | 4        | 5        |
| CHUS - HÔPITAL FLEURIMONT        | >= 250         | <35%                | 2                      | 2        | 0        | 1        | 5        | 5        | 1        | 2        | 1        | 6        | 3         | 8         | 3         | 3         | 1         | 4        | 4        | 5        | 1        | 4        | 0        | 0        | 0        | 5        | 3        | 2        | 5         | 5        | 2        | 4        | 2        | 2        | 2        | 2        | 1        | 0        | 4        | 0        | 3        | 5         | 1        | 1        | 2        | 6        |
| CHUS - HÔTEL-DIEU                | 100 à 249      | >= 50%              | 2                      | 0        | 8        | 2        | 0        | 2        | 4        | 4        | 2        | 2        | 6         | 8         | 8         | 8         | 6         | 2        | 2        | 9        | 4        | 2        | 2        | 0        | 0        | 12       | 4        | 2        | 4         | 4        | 6        | 5        | 2        | 2        | 2        | 8        | 0        | 0        | 2        | 0        | 3        | 4         | 5        | 2        | 2        | 0        |
| CSSS MEMPHRÉMAGOG - SIÈGE SOCIAL | < 100          | >= 50%              | 0                      | 0        | 12       | 0        | 64       | 14       | 0        | 0        | 0        | 22       | 39        | 76        | 13        | 32        | 10        | 10       | 22       | 14       | 10       | 10       | 10       | 10       | 0        | 0        | 22       | 0        | 0         | 11       | 0        | 0        | 0        | 0        | 0        | 11       | 10       | 10       | 11       | 0        | 0        | 0         | 0        | 12       | 0        |          |
| CSSS DU GRANIT (SIÈGE SOCIAL)    | < 100          | >= 50%              | 0                      | 0        | 15       | 0        | 0        | 0        | 0        | 0        | 0        | 0        | 0         | 0         | 0         | 0         | 15        | 15       | 0        | 35       | 0        | 0        | 0        | 0        | 0        | 0        | 0        | 0        | 0         | 0        | 0        | 0        | 0        | 0        | 0        | 0        | 0        | 0        | 0        | 0        | 0        | 0         | 0        | 0        | 0        | 0        |
| <b>Estrie</b>                    | —              | —                   | <b>2</b>               | <b>1</b> | <b>4</b> | <b>1</b> | <b>7</b> | <b>4</b> | <b>2</b> | <b>3</b> | <b>1</b> | <b>6</b> | <b>6</b>  | <b>11</b> | <b>5</b>  | <b>6</b>  | <b>4</b>  | <b>5</b> | <b>4</b> | <b>8</b> | <b>3</b> | <b>4</b> | <b>1</b> | <b>1</b> | <b>0</b> | <b>7</b> | <b>4</b> | <b>2</b> | <b>4</b>  | <b>5</b> | <b>3</b> | <b>3</b> | <b>2</b> | <b>2</b> | <b>3</b> | <b>4</b> | <b>2</b> | <b>1</b> | <b>4</b> | <b>1</b> | <b>3</b> | <b>4</b>  | <b>2</b> | <b>1</b> | <b>3</b> | <b>3</b> |
| <b>Province de Québec</b>        | —              | —                   | <b>9</b>               | <b>9</b> | <b>8</b> | <b>8</b> | <b>7</b> | <b>7</b> | <b>8</b> | <b>9</b> | <b>9</b> | <b>9</b> | <b>12</b> | <b>11</b> | <b>11</b> | <b>11</b> | <b>10</b> | <b>8</b> | <b>8</b> | <b>6</b> | <b>6</b> | <b>7</b> | <b>6</b> | <b>6</b> | <b>6</b> | <b>6</b> | <b>7</b> | <b>8</b> | <b>8</b>  | <b>7</b> | <b>6</b> | <b>6</b> | <b>6</b> | <b>6</b> | <b>5</b> | <b>7</b> | <b>6</b> | <b>7</b> | <b>6</b> | <b>7</b> | <b>7</b> | <b>8</b>  | <b>8</b> | <b>7</b> | <b>6</b> | <b>5</b> |

Source des données : Système de surveillance des infections à *Clostridium difficile*, INSPQ.

- Note: 1. DACD : diarrhée à *Clostridium difficile* (d'origine nosocomiale).  
2. Les données ont été validées et la date d'extraction des données est le 29 janvier 2010.  
3. La région regroupe les installations participantes à la surveillance du DACD.

**Données de surveillance des infections à *Clostridium difficile***  
dans les centres hospitaliers au Québec

**RÉGION 06, Montréal-Centre**

Taux d'incidence de DACD nosocomiale par 10 000 patients-jours par période administrative avec intervalle de confiance à 95 %, Montréal-Centre et province de Québec, 1er avril 2006 au 15 août 2009

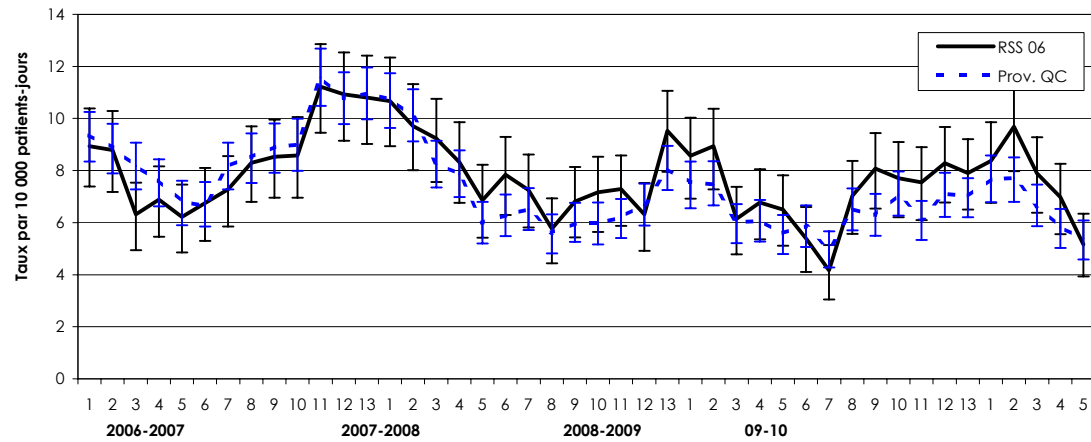

**Définition des périodes administratives**

| Période finissant le : |          |          |          |          |
|------------------------|----------|----------|----------|----------|
| Période                | 2006-07  | 2007-08  | 2008-09  | 2009-10  |
| 1                      | 29-04-06 | 28-04-07 | 28-04-08 | 25-04-09 |
| 2                      | 27-05-06 | 26-05-07 | 24-05-08 | 23-05-09 |
| 3                      | 24-06-06 | 23-06-07 | 21-06-08 | 21-06-08 |
| 4                      | 22-07-06 | 21-07-07 | 19-07-08 | 18-07-09 |
| 5                      | 19-08-06 | 18-08-07 | 16-08-08 | 15-08-09 |
| 6                      | 16-09-06 | 15-09-07 | 13-09-08 | 12-09-09 |
| 7                      | 14-10-06 | 13-10-07 | 11-10-08 | 10-10-09 |
| 8                      | 11-11-06 | 10-11-07 | 08-11-08 | 07-11-09 |
| 9                      | 09-12-06 | 08-12-07 | 06-12-08 | 05-12-09 |
| 10                     | 06-01-07 | 05-01-08 | 03-01-09 | 02-01-10 |
| 11                     | 03-02-07 | 02-02-08 | 31-01-09 | 31-01-10 |
| 12                     | 03-03-07 | 01-03-08 | 28-02-09 | 27-02-10 |
| 13                     | 31-03-07 | 31-03-08 | 31-03-09 | 31-03-10 |

Source des données : Système de surveillance des infections à *Clostridium difficile*, INSPQ.

Note: 1. DACD : diarrhée à *Clostridium difficile* (d'origine nosocomiale).

2. Les données ont été validées et la date d'extraction des données est le 29 janvier 2010.

3. La région regroupe les installations participantes à la surveillance du DACD.



**Données de surveillance des infections à *Clostridium difficile***  
dans les centres hospitaliers au Québec

**RÉGION 07, Outaouais**

**Taux d'incidence de DACD nosocomiale par 10 000 patients-jours par période administrative avec intervalle de confiance à 95 %, Outaouais et province de Québec, 1er avril 2006 au 15 août 2009**

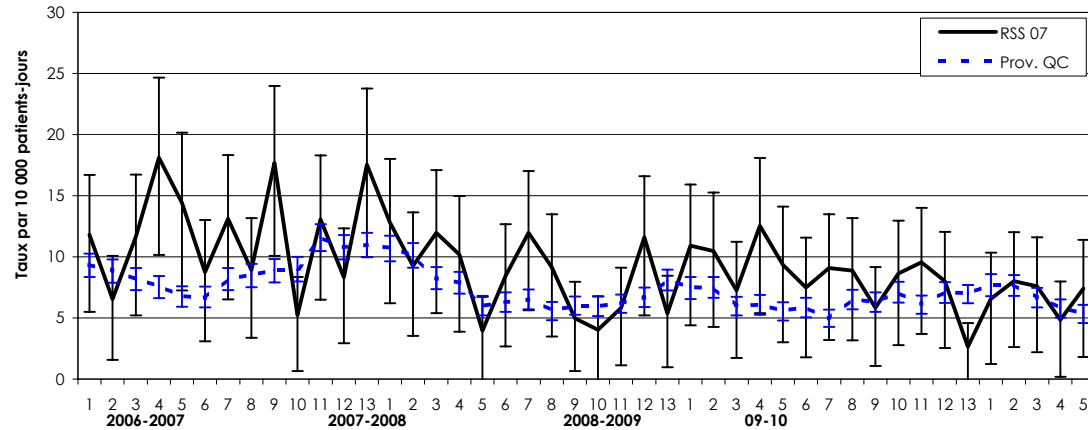

**Définition des périodes administratives**

| Période | 2006-07  | 2007-08  | 2008-09  | 2009-10  |
|---------|----------|----------|----------|----------|
| 1       | 29-04-06 | 28-04-07 | 28-04-08 | 25-04-09 |
| 2       | 27-05-06 | 26-05-07 | 24-05-08 | 23-05-09 |
| 3       | 24-06-06 | 23-06-07 | 21-06-08 | 21-06-08 |
| 4       | 22-07-06 | 21-07-07 | 19-07-08 | 18-07-09 |
| 5       | 19-08-06 | 18-08-07 | 16-08-08 | 15-08-09 |
| 6       | 16-09-06 | 15-09-07 | 13-09-08 | 12-09-09 |
| 7       | 14-10-06 | 13-10-07 | 11-10-08 | 10-10-09 |
| 8       | 11-11-06 | 10-11-07 | 08-11-08 | 07-11-09 |
| 9       | 09-12-06 | 08-12-07 | 06-12-08 | 05-12-09 |
| 10      | 06-01-07 | 05-01-08 | 03-01-09 | 02-01-10 |
| 11      | 03-02-07 | 02-02-08 | 31-01-09 | 31-01-10 |
| 12      | 03-03-07 | 01-03-08 | 28-02-09 | 27-02-10 |
| 13      | 31-03-07 | 31-03-08 | 31-03-09 | 31-03-10 |

**Taux d'incidence de DACD nosocomiale par 10 000 patients-jours par période administrative et installation Outaouais et province de Québec, 1er avril 2006 au 15 août 2009**

| Territoire et installation | Nombre de lits | % de 65 ans ou plus | Période administrative |          |           |           |           |          |           |          |           |          |           |           |           |           |           |           |           |          |          |           |          |          |          |           |           |          |           |           |          |           |          |          |          |           |          |          |           |          |          |          |          |          |          |          |   |   |
|----------------------------|----------------|---------------------|------------------------|----------|-----------|-----------|-----------|----------|-----------|----------|-----------|----------|-----------|-----------|-----------|-----------|-----------|-----------|-----------|----------|----------|-----------|----------|----------|----------|-----------|-----------|----------|-----------|-----------|----------|-----------|----------|----------|----------|-----------|----------|----------|-----------|----------|----------|----------|----------|----------|----------|----------|---|---|
|                            |                |                     | 2006-2007              |          |           |           |           |          |           |          |           |          |           |           |           | 2007-2008 |           |           |           |          |          |           |          |          |          | 2008-2009 |           |          |           |           |          |           |          |          |          | 2009-2010 |          |          |           |          |          |          |          |          |          |          |   |   |
|                            |                |                     | 1                      | 2        | 3         | 4         | 5         | 6        | 7         | 8        | 9         | 10       | 11        | 12        | 13        | 1         | 2         | 3         | 4         | 5        | 6        | 7         | 8        | 9        | 10       | 11        | 12        | 13       | 1         | 2         | 3        | 4         | 5        | 6        | 7        | 8         | 9        | 10       | 11        | 12       | 13       | 1        | 2        | 3        | 4        | 5        |   |   |
| PAVILLON DE GATINEAU       | 100 à 249      | <35%                | 10                     | 11       | 9         | 7         | 9         | 15       | 8         | 10       | 8         | 7        | 17        | 12        | 8         | 6         | 0         | 9         | 9         | 4        | 16       | 16        | 14       | 4        | 2        | 4         | 22        | 4        | 14        | 7         | 5        | 15        | 17       | 10       | 20       | 11        | 8        | 5        | 13        | 10       | 2        | 5        | 8        | 4        | 2        | 7        |   |   |
| PAVILLON DE HULL           | >= 250         | 35% à 49%           | 19                     | 4        | 13        | 21        | 17        | 6        | 17        | 10       | 27        | 6        | 14        | 9         | 32        | 24        | 16        | 19        | 12        | 6        | 8        | 12        | 9        | 7        | 8        | 11        | 5         | 10       | 12        | 19        | 13       | 16        | 9        | 11       | 4        | 11        | 8        | 19       | 11        | 11       | 5        | 10       | 11       | 10       | 7        | 13       |   |   |
| CSSS VALLÉE-DE-LA-GATINEAU | < 100          | >= 50%              | 0                      | 0        | 8         | 0         | 0         | 0        | 9         | 9        | 0         | 0        | 0         | 0         | 0         | 0         | 34        | 20        | 23        | 0        | 0        | 0         | 0        | 0        | 0        | 0         | 0         | 0        | 0         | 0         | 0        | 0         | 0        | 0        | 0        | 0         | 0        | 0        | 0         | 0        | 0        | 0        | 0        | 0        | 0        | 0        | 0 | 0 |
| CH DU PONTIAC              | < 100          | 35% à 49%           | 0                      | 20       | 31        | 78        | 47        | 10       | 41        | 0        | 34        | 13       | 21        | 12        | 12        | 13        | 0         | 0         | 13        | 0        | 0        | 20        | 10       | 0        | 0        | 0         | 0         | 0        | 23        | 11        | 0        | 13        | 0        | 0        | 11       | 10        | 0        | 0        | 12        | 0        | 0        | 12       | 0        | 10       | 10       | 0        | 0 |   |
| PAVILLON DU CH             | < 100          | >= 50%              | 6                      | 0        | 7         | 23        | 15        | 7        | 0         | 6        | 13        | 0        | 5         | 0         | 6         | 0         | 0         | 0         | 0         | 0        | 0        | 0         | 0        | 6        | 0        | 0         | 17        | 0        | 0         | 0         | 6        | 6         | 0        | 0        | 0        | 0         | 0        | 0        | 0         | 0        | 0        | 0        | 0        | 0        | 6        | 6        | 6 | 0 |
| <b>Outaouais</b>           | —              | —                   | <b>12</b>              | <b>7</b> | <b>12</b> | <b>18</b> | <b>14</b> | <b>9</b> | <b>13</b> | <b>9</b> | <b>18</b> | <b>5</b> | <b>13</b> | <b>8</b>  | <b>18</b> | <b>13</b> | <b>9</b>  | <b>12</b> | <b>10</b> | <b>4</b> | <b>8</b> | <b>12</b> | <b>9</b> | <b>5</b> | <b>4</b> | <b>6</b>  | <b>12</b> | <b>5</b> | <b>11</b> | <b>10</b> | <b>7</b> | <b>13</b> | <b>9</b> | <b>7</b> | <b>9</b> | <b>9</b>  | <b>6</b> | <b>9</b> | <b>10</b> | <b>8</b> | <b>3</b> | <b>7</b> | <b>8</b> | <b>8</b> | <b>5</b> | <b>7</b> |   |   |
| <b>Province de Québec</b>  | —              | —                   | <b>9</b>               | <b>9</b> | <b>8</b>  | <b>8</b>  | <b>7</b>  | <b>7</b> | <b>8</b>  | <b>9</b> | <b>9</b>  | <b>9</b> | <b>12</b> | <b>11</b> | <b>11</b> | <b>11</b> | <b>10</b> | <b>8</b>  | <b>8</b>  | <b>6</b> | <b>6</b> | <b>7</b>  | <b>6</b> | <b>6</b> | <b>6</b> | <b>6</b>  | <b>7</b>  | <b>8</b> | <b>8</b>  | <b>7</b>  | <b>6</b> | <b>6</b>  | <b>6</b> | <b>6</b> | <b>5</b> | <b>7</b>  | <b>6</b> | <b>7</b> | <b>6</b>  | <b>7</b> | <b>7</b> | <b>8</b> | <b>8</b> | <b>7</b> | <b>6</b> | <b>5</b> |   |   |

Source des données : Système de surveillance des infections à *Clostridium difficile*, INSPQ.

- Note: 1. DACD : diarrhée à *Clostridium difficile* (d'origine nosocomiale).  
2. Les données ont été validées et la date d'extraction des données est le 29 janvier 2010.  
3. La région regroupe les installations participantes à la surveillance du DACD.

**Données de surveillance des infections à *Clostridium difficile***  
dans les centres hospitaliers au Québec

**RÉGION 08, Abitibi-Témiscamingue**

Taux d'incidence de DACD nosocomiale par 10 000 patients-jours par période administrative avec intervalle de confiance à 95 %, Abitibi-Témiscamingue et province de Québec, 1er avril 2006 au 15 août 2009

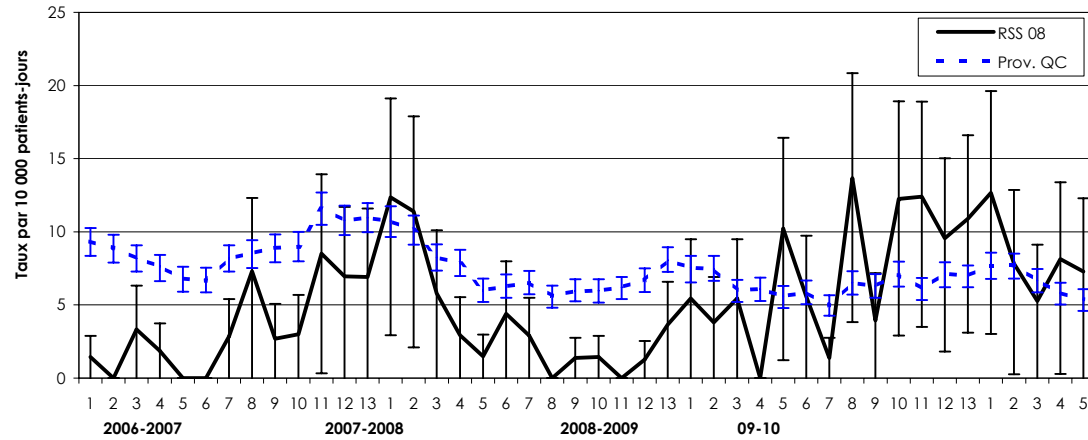

**Définition des périodes administratives**

**Période finissant le :**

| Période | 2006-07  | 2007-08  | 2008-09  | 2009-10  |
|---------|----------|----------|----------|----------|
| 1       | 29-04-06 | 28-04-07 | 28-04-08 | 25-04-09 |
| 2       | 27-05-06 | 26-05-07 | 24-05-08 | 23-05-09 |
| 3       | 24-06-06 | 23-06-07 | 21-06-08 | 21-06-08 |
| 4       | 22-07-06 | 21-07-07 | 19-07-08 | 18-07-09 |
| 5       | 19-08-06 | 18-08-07 | 16-08-08 | 15-08-09 |
| 6       | 16-09-06 | 15-09-07 | 13-09-08 | 12-09-09 |
| 7       | 14-10-06 | 13-10-07 | 11-10-08 | 10-10-09 |
| 8       | 11-11-06 | 10-11-07 | 08-11-08 | 07-11-09 |
| 9       | 09-12-06 | 08-12-07 | 06-12-08 | 05-12-09 |
| 10      | 06-01-07 | 05-01-08 | 03-01-09 | 02-01-10 |
| 11      | 03-02-07 | 02-02-08 | 31-01-09 | 31-01-10 |
| 12      | 03-03-07 | 01-03-08 | 28-02-09 | 27-02-10 |
| 13      | 31-03-07 | 31-03-08 | 31-03-09 | 31-03-10 |

Taux d'incidence de DACD nosocomiale par 10 000 patients-jours par période administrative et installation Abitibi-Témiscamingue et province de Québec, 1er avril 2006 au 15 août 2009

| Territoire et installation   | Nombre de lits | % de 65 ans ou plus | Période administrative |          |          |          |          |          |          |          |          |          |           |           |           |           |           |          |          |          |          |          |          |          |          |          |          |          |           |          |          |          |           |          |          |           |          |           |           |           |           |           |          |          |          |          |          |
|------------------------------|----------------|---------------------|------------------------|----------|----------|----------|----------|----------|----------|----------|----------|----------|-----------|-----------|-----------|-----------|-----------|----------|----------|----------|----------|----------|----------|----------|----------|----------|----------|----------|-----------|----------|----------|----------|-----------|----------|----------|-----------|----------|-----------|-----------|-----------|-----------|-----------|----------|----------|----------|----------|----------|
|                              |                |                     | 2006-2007              |          |          |          |          |          |          |          |          |          |           |           |           | 2007-2008 |           |          |          |          |          |          |          |          |          |          |          |          | 2008-2009 |          |          |          |           |          |          |           |          |           |           |           |           | 2009-2010 |          |          |          |          |          |
|                              |                |                     | 1                      | 2        | 3        | 4        | 5        | 6        | 7        | 8        | 9        | 10       | 11        | 12        | 13        | 1         | 2         | 3        | 4        | 5        | 6        | 7        | 8        | 9        | 10       | 11       | 12       | 13       | 1         | 2        | 3        | 4        | 5         | 6        | 7        | 8         | 9        | 10        | 11        | 12        | 13        | 1         | 2        | 3        | 4        | 5        |          |
| CH ROUYN-NORANDA             | 100 à 249      | 35% à 49%           | 5                      | 0        | 0        | 8        | 0        | 0        | 0        | 7        | 11       | 7        | 13        | 0         | 0         | 17        | 13        | 0        | 0        | 5        | 0        | 6        | 0        | 0        | 0        | 0        | 0        | 0        | 0         | 15       | 0        | 10       | 0         | 15       | 14       | 0         | 32       | 5         | 5         | 0         | 9         | 9         | 0        | 0        | 0        | 0        | 6        |
| CH HÔTEL-DIEU D'AMOS         | < 100          | <35%                | 0                      | 0        | 5        | 0        | 0        | 0        | 6        | 0        | 0        | 6        | 0         | 15        | 0         | 0         | 0         | 5        | 12       | 0        | 11       | 0        | 0        | 5        | 0        | 0        | 0        | 0        | 5         | 5        | 0        | 0        | 6         | 5        | 0        | 0         | 0        | 34        | 24        | 4         | 8         | 0         | 5        | 0        | 5        | 0        |          |
| CH DE VAL-D'OR               | 100 à 249      | <35%                | 0                      | 0        | 5        | 0        | 0        | 0        | 5        | 9        | 0        | 0        | 0         | 5         | 10        | 0         | 9         | 5        | 0        | 0        | 5        | 5        | 0        | 0        | 0        | 0        | 4        | 8        | 0         | 9        | 10       | 0        | 5         | 0        | 5        | 0         | 5        | 10        | 4         | 4         | 0         | 24        | 18       | 19       | 14       | 9        |          |
| CH LA SARRE                  | < 100          | 35% à 49%           | 0                      | 0        | 0        | 0        | 0        | 0        | 27       | 0        | 0        | 49       | 11        | 0         | 13        | 27        | 15        | 0        | 0        | 0        | 0        | 0        | 0        | 0        | 0        | 0        | 0        | 0        | 13        | 0        | 0        | 43       | 0         | 0        | 52       | 13        | 0        | 43        | 49        | 65        | 57        | 12        | 0        | 31       | 40       |          |          |
| CSSS STE-FAMILLE             | < 100          | 35% à 49%           | —                      | —        | —        | —        | —        | 0        | 0        | 0        | 0        | 0        | 0         | 47        | 85        | 34        | 15        | 0        | 0        | 0        | 0        | 0        | 0        | 19       | 0        | 0        | 0        | 0        | 0         | 0        | 0        | 0        | 0         | 0        | 0        | 0         | 0        | 0         | 0         | 0         | 0         | 0         | 0        | 0        | 0        | 0        |          |
| <b>Abitibi-Témiscamingue</b> | —              | —                   | <b>1</b>               | <b>0</b> | <b>3</b> | <b>2</b> | <b>0</b> | <b>0</b> | <b>3</b> | <b>7</b> | <b>3</b> | <b>3</b> | <b>9</b>  | <b>7</b>  | <b>7</b>  | <b>12</b> | <b>11</b> | <b>6</b> | <b>3</b> | <b>1</b> | <b>4</b> | <b>3</b> | <b>0</b> | <b>1</b> | <b>1</b> | <b>0</b> | <b>1</b> | <b>4</b> | <b>5</b>  | <b>4</b> | <b>5</b> | <b>0</b> | <b>10</b> | <b>6</b> | <b>1</b> | <b>14</b> | <b>4</b> | <b>12</b> | <b>12</b> | <b>10</b> | <b>11</b> | <b>13</b> | <b>8</b> | <b>5</b> | <b>8</b> | <b>7</b> |          |
| <b>Province de Québec</b>    | —              | —                   | <b>9</b>               | <b>9</b> | <b>8</b> | <b>8</b> | <b>7</b> | <b>7</b> | <b>8</b> | <b>9</b> | <b>9</b> | <b>9</b> | <b>12</b> | <b>11</b> | <b>11</b> | <b>11</b> | <b>10</b> | <b>8</b> | <b>8</b> | <b>6</b> | <b>6</b> | <b>7</b> | <b>6</b> | <b>6</b> | <b>6</b> | <b>6</b> | <b>7</b> | <b>8</b> | <b>8</b>  | <b>7</b> | <b>6</b> | <b>6</b> | <b>6</b>  | <b>6</b> | <b>6</b> | <b>5</b>  | <b>7</b> | <b>6</b>  | <b>7</b>  | <b>6</b>  | <b>7</b>  | <b>7</b>  | <b>8</b> | <b>8</b> | <b>7</b> | <b>6</b> | <b>5</b> |

Source des données : Système de surveillance des infections à *Clostridium difficile*, INSPQ.

- Note: 1. DACD : diarrhée à *Clostridium difficile* (d'origine nosocomiale).  
2. Les données ont été validées et la date d'extraction des données est le 29 janvier 2010.  
3. La région regroupe les installations participantes à la surveillance du DACD.





**Données de surveillance des infections à *Clostridium difficile***  
dans les centres hospitaliers au Québec

**RÉGION 11, Gaspésie—Îles-de-la-Madeleine**

Taux d'incidence de DACD nosocomiale par 10 000 patients-jours par période administrative avec intervalle de confiance à 95 %, Gaspésie—Îles-de-la-Madeleine et province de Québec, 1er avril 2006 au 25 avril 2009

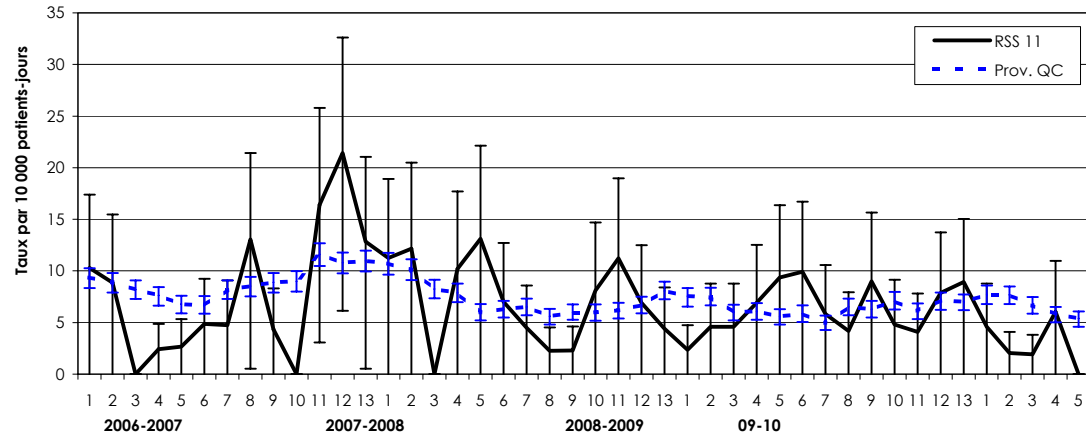

**Définition des périodes administratives**

| Période | 2006-07  | 2007-08  | 2008-09  | 2009-10  |
|---------|----------|----------|----------|----------|
| 1       | 29-04-06 | 28-04-07 | 28-04-08 | 25-04-09 |
| 2       | 27-05-06 | 26-05-07 | 24-05-08 | 23-05-09 |
| 3       | 24-06-06 | 23-06-07 | 21-06-08 | 21-06-08 |
| 4       | 22-07-06 | 21-07-07 | 19-07-08 | 18-07-09 |
| 5       | 19-08-06 | 18-08-07 | 16-08-08 | 15-08-09 |
| 6       | 16-09-06 | 15-09-07 | 13-09-08 | 12-09-09 |
| 7       | 14-10-06 | 13-10-07 | 11-10-08 | 10-10-09 |
| 8       | 11-11-06 | 10-11-07 | 08-11-08 | 07-11-09 |
| 9       | 09-12-06 | 08-12-07 | 06-12-08 | 05-12-09 |
| 10      | 06-01-07 | 05-01-08 | 03-01-09 | 02-01-10 |
| 11      | 03-02-07 | 02-02-08 | 31-01-09 | 31-01-10 |
| 12      | 03-03-07 | 01-03-08 | 28-02-09 | 27-02-10 |
| 13      | 31-03-07 | 31-03-08 | 31-03-09 | 31-03-10 |

Taux d'incidence de DACD nosocomiale par 10 000 patients-jours par période administrative et installation Gaspésie—Îles-de-la-Madeleine et province de Québec, 1er avril 2006 au 25 avril 2009

| Territoire et installation           | Nombre de lits | % de 65 ans ou plus | Période administrative |          |          |          |          |          |          |           |          |          |           |           |           |           |           |          |           |           |          |          |          |          |          |           |          |          |           |          |          |          |          |           |          |          |          |          |          |          |          |           |          |          |          |          |   |    |   |   |
|--------------------------------------|----------------|---------------------|------------------------|----------|----------|----------|----------|----------|----------|-----------|----------|----------|-----------|-----------|-----------|-----------|-----------|----------|-----------|-----------|----------|----------|----------|----------|----------|-----------|----------|----------|-----------|----------|----------|----------|----------|-----------|----------|----------|----------|----------|----------|----------|----------|-----------|----------|----------|----------|----------|---|----|---|---|
|                                      |                |                     | 2006-2007              |          |          |          |          |          |          |           |          |          |           |           |           | 2007-2008 |           |          |           |           |          |          |          |          |          |           |          |          | 2008-2009 |          |          |          |          |           |          |          |          |          |          |          |          | 2009-2010 |          |          |          |          |   |    |   |   |
|                                      |                |                     | 1                      | 2        | 3        | 4        | 5        | 6        | 7        | 8         | 9        | 10       | 11        | 12        | 13        | 1         | 2         | 3        | 4         | 5         | 6        | 7        | 8        | 9        | 10       | 11        | 12       | 13       | 1         | 2        | 3        | 4        | 5        | 6         | 7        | 8        | 9        | 10       | 11       | 12       | 13       | 1         | 2        | 3        | 4        | 5        |   |    |   |   |
| CH DE CHANDLER                       | < 100          | 35% à 49%           | 13                     | 14       | 0        | 0        | 0        | 8        | 8        | 8         | 7        | 0        | 0         | 15        | 0         | 9         | 18        | 0        | 0         | 0         | 18       | 0        | 0        | 0        | 11       | 9         | 0        | 0        | 0         | 0        | 0        | 0        | 0        | 0         | 17       | 16       | 0        | 11       | 0        | 0        | 10       | 8         | 0        | 0        | 0        | 8        | 0 |    |   |   |
| PAVILLON HÔTEL-DIEU                  | < 100          | 35% à 49%           | 20                     | 18       | 0        | 11       | 11       | 10       | 9        | 0         | 0        | 0        | 41        | 24        | 15        | 8         | 0         | 0        | 9         | 0         | 0        | 8        | 0        | 10       | 0        | 16        | 0        | 8        | 16        | 0        | 18       | 10       | 0        | 0         | 0        | 0        | 0        | 9        | 17       | 0        | 11       | 0         | 0        | 0        | 0        | 0        | 0 | 0  | 0 | 0 |
| CH BAIE-DES-CHALEURS                 | < 100          | 35% à 49%           | 0                      | 0        | 0        | 0        | 0        | 0        | 0        | 0         | 22       | 0        | 0         | 19        | 34        | 28        | 20        | 22       | 0         | 26        | 46       | 7        | 16       | 0        | 8        | 9         | 29       | 7        | 15        | 0        | 0        | 0        | 8        | 24        | 21       | 0        | 7        | 7        | 7        | 0        | 0        | 6         | 0        | 7        | 0        | 0        | 0 | 0  | 0 |   |
| HÔPITAL DES MONTS                    | < 100          | >= 50%              | 12                     | 0        | 0        | 0        | 0        | 0        | 0        | 0         | 29       | 16       | 0         | 0         | 0         | 0         | 0         | 0        | 0         | 0         | 0        | 0        | 0        | 0        | 0        | 0         | 0        | 0        | 0         | 0        | 0        | 0        | 0        | 28        | 0        | 0        | 0        | 0        | 0        | 16       | 0        | 0         | 0        | 25       | 0        | 0        | 0 | 14 | 0 |   |
| CH DE L'ARCHIPEL                     | < 100          | 35% à 49%           | —                      | —        | —        | —        | —        | —        | —        | —         | —        | —        | —         | —         | —         | —         | —         | —        | —         | —         | —        | —        | —        | —        | —        | —         | —        | —        | —         | —        | —        | —        | —        | —         | —        | —        | —        | —        | —        | —        | —        | —         | —        | —        | —        | —        | — | —  | — | — |
| <b>Gaspésie—Îles-de-la-Madeleine</b> | —              | —                   | <b>10</b>              | <b>9</b> | <b>0</b> | <b>2</b> | <b>3</b> | <b>5</b> | <b>5</b> | <b>13</b> | <b>4</b> | <b>0</b> | <b>16</b> | <b>21</b> | <b>13</b> | <b>11</b> | <b>12</b> | <b>0</b> | <b>10</b> | <b>13</b> | <b>7</b> | <b>4</b> | <b>2</b> | <b>2</b> | <b>8</b> | <b>11</b> | <b>7</b> | <b>4</b> | <b>2</b>  | <b>5</b> | <b>5</b> | <b>7</b> | <b>9</b> | <b>10</b> | <b>6</b> | <b>4</b> | <b>9</b> | <b>5</b> | <b>4</b> | <b>8</b> | <b>9</b> | <b>5</b>  | <b>2</b> | <b>2</b> | <b>6</b> | <b>0</b> |   |    |   |   |
| <b>Province de Québec</b>            | —              | —                   | <b>9</b>               | <b>9</b> | <b>8</b> | <b>8</b> | <b>7</b> | <b>7</b> | <b>8</b> | <b>9</b>  | <b>9</b> | <b>9</b> | <b>12</b> | <b>11</b> | <b>11</b> | <b>11</b> | <b>10</b> | <b>8</b> | <b>8</b>  | <b>6</b>  | <b>6</b> | <b>7</b> | <b>6</b> | <b>6</b> | <b>6</b> | <b>6</b>  | <b>6</b> | <b>6</b> | <b>6</b>  | <b>6</b> | <b>6</b> | <b>6</b> | <b>5</b> | <b>7</b>  | <b>6</b> | <b>7</b> | <b>6</b> | <b>7</b> | <b>6</b> | <b>7</b> | <b>7</b> | <b>8</b>  | <b>8</b> | <b>7</b> | <b>6</b> | <b>5</b> |   |    |   |   |

Source des données : Système de surveillance des infections à *Clostridium difficile*, INSPQ.

- Note: 1. DACD : diarrhée à *Clostridium difficile* (d'origine nosocomiale).  
2. Les données ont été validées et la date d'extraction des données est le 29 janvier 2010.  
3. La région regroupe les installations participantes à la surveillance du DACD.

**Données de surveillance des infections à *Clostridium difficile***  
dans les centres hospitaliers au Québec

**RÉGION 12, Chaudière-Appalaches**

**Taux d'incidence de DACD nosocomiale par 10 000 patients-jours par période administrative avec intervalle de confiance à 95 %, Chaudière-Appalaches et province de Québec, 1er avril 2006 au 15 août 2009**

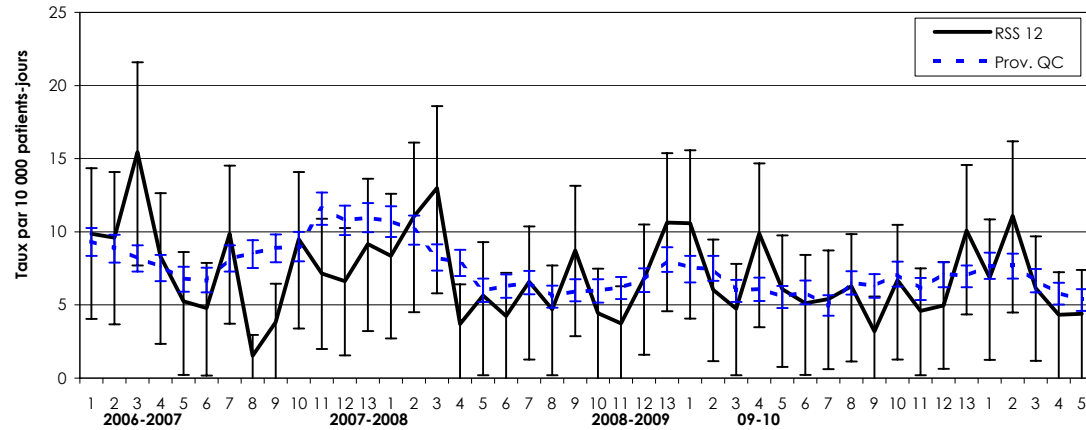

**Définition des périodes administratives**

| Période | 2006-07  | 2007-08  | 2008-09  | 2009-10  |
|---------|----------|----------|----------|----------|
| 1       | 29-04-06 | 28-04-07 | 28-04-08 | 25-04-09 |
| 2       | 27-05-06 | 26-05-07 | 24-05-08 | 23-05-09 |
| 3       | 24-06-06 | 23-06-07 | 21-06-08 | 21-06-08 |
| 4       | 22-07-06 | 21-07-07 | 19-07-08 | 18-07-09 |
| 5       | 19-08-06 | 18-08-07 | 16-08-08 | 15-08-09 |
| 6       | 16-09-06 | 15-09-07 | 13-09-08 | 12-09-09 |
| 7       | 14-10-06 | 13-10-07 | 11-10-08 | 10-10-09 |
| 8       | 11-11-06 | 10-11-07 | 08-11-08 | 07-11-09 |
| 9       | 09-12-06 | 08-12-07 | 06-12-08 | 05-12-09 |
| 10      | 06-01-07 | 05-01-08 | 03-01-09 | 02-01-10 |
| 11      | 03-02-07 | 02-02-08 | 31-01-09 | 31-01-10 |
| 12      | 03-03-07 | 01-03-08 | 28-02-09 | 27-02-10 |
| 13      | 31-03-07 | 31-03-08 | 31-03-09 | 31-03-10 |

**Taux d'incidence de DACD nosocomiale par 10 000 patients-jours par période administrative et installation Chaudière-Appalaches et province de Québec, 1er avril 2006 au 15 août 2009**

| Territoire et installation   | Nombre de lits | % de 65 ans ou plus | Période administrative |           |           |          |          |          |           |          |          |          |           |           |           |           |           |           |          |          |          |          |          |          |          |          |          |           |           |          |          |           |          |          |          |          |          |          |          |          |           |           |           |          |          |          |  |
|------------------------------|----------------|---------------------|------------------------|-----------|-----------|----------|----------|----------|-----------|----------|----------|----------|-----------|-----------|-----------|-----------|-----------|-----------|----------|----------|----------|----------|----------|----------|----------|----------|----------|-----------|-----------|----------|----------|-----------|----------|----------|----------|----------|----------|----------|----------|----------|-----------|-----------|-----------|----------|----------|----------|--|
|                              |                |                     | 2006-2007              |           |           |          |          |          |           |          |          |          |           |           |           | 2007-2008 |           |           |          |          |          |          |          |          |          |          |          |           | 2008-2009 |          |          |           |          |          |          |          |          |          |          |          |           | 2009-2010 |           |          |          |          |  |
|                              |                |                     | 1                      | 2         | 3         | 4        | 5        | 6        | 7         | 8        | 9        | 10       | 11        | 12        | 13        | 1         | 2         | 3         | 4        | 5        | 6        | 7        | 8        | 9        | 10       | 11       | 12       | 13        | 1         | 2        | 3        | 4         | 5        | 6        | 7        | 8        | 9        | 10       | 11       | 12       | 13        | 1         | 2         | 3        | 4        | 5        |  |
| HÔTEL-DIEU DE LÉVIS          | >= 250         | 35% à 49%           | 6                      | 10        | 18        | 2        | 10       | 5        | 15        | 3        | 3        | 17       | 11        | 7         | 12        | 10        | 20        | 19        | 8        | 11       | 4        | 4        | 4        | 15       | 2        | 3        | 2        | 8         | 7         | 2        | 2        | 16        | 7        | 5        | 7        | 3        | 7        | 12       | 11       | 2        | 16        | 13        | 14        | 6        | 4        | 6        |  |
| CH BEAUCE-ETCHEMIN           | 100 à 249      | 35% à 49%           | 24                     | 16        | 28        | 24       | 3        | 10       | 8         | 0        | 6        | 6        | 5         | 11        | 6         | 6         | 3         | 9         | 0        | 0        | 6        | 6        | 6        | 3        | 3        | 3        | 14       | 15        | 13        | 12       | 3        | 6         | 4        | 0        | 3        | 11       | 0        | 3        | 0        | 14       | 2         | 0         | 3         | 9        | 9        | 0        |  |
| HÔTEL-DIEU DE MONTMAGNY      | < 100          | 35% à 49%           | 0                      | 5         | 0         | 6        | 0        | 0        | 5         | 0        | 6        | 0        | 6         | 0         | 6         | 11        | 12        | 13        | 0        | 0        | 6        | 12       | 5        | 11       | 18       | 6        | 6        | 0         | 6         | 0        | 13       | 0         | 0        | 6        | 6        | 0        | 0        | 0        | 0        | 0        | 5         | 0         | 18        | 6        | 0        | 8        |  |
| CH DE LA RÉGION DE L'AMIANTE | 100 à 249      | 35% à 49%           | 5                      | 0         | 0         | 0        | 0        | 0        | 0         | 0        | 0        | 0        | 0         | 4         | 9         | 5         | 0         | 5         | 0        | 6        | 0        | 10       | 5        | 0        | 0        | 5        | 10       | 18        | 21        | 14       | 11       | 7         | 12       | 12       | 6        | 11       | 0        | 0        | 0        | 4        | 14        | 10        | 11        | 0        | 0        | 6        |  |
| <b>Chaudière-Appalaches</b>  | —              | —                   | <b>10</b>              | <b>10</b> | <b>15</b> | <b>8</b> | <b>5</b> | <b>5</b> | <b>10</b> | <b>2</b> | <b>4</b> | <b>9</b> | <b>7</b>  | <b>7</b>  | <b>9</b>  | <b>8</b>  | <b>11</b> | <b>13</b> | <b>4</b> | <b>6</b> | <b>4</b> | <b>7</b> | <b>5</b> | <b>9</b> | <b>4</b> | <b>4</b> | <b>7</b> | <b>11</b> | <b>11</b> | <b>6</b> | <b>5</b> | <b>10</b> | <b>6</b> | <b>5</b> | <b>5</b> | <b>6</b> | <b>3</b> | <b>7</b> | <b>5</b> | <b>5</b> | <b>10</b> | <b>7</b>  | <b>11</b> | <b>6</b> | <b>4</b> | <b>4</b> |  |
| <b>Province de Québec</b>    | —              | —                   | <b>9</b>               | <b>9</b>  | <b>8</b>  | <b>8</b> | <b>7</b> | <b>7</b> | <b>8</b>  | <b>9</b> | <b>9</b> | <b>9</b> | <b>12</b> | <b>11</b> | <b>11</b> | <b>11</b> | <b>10</b> | <b>8</b>  | <b>8</b> | <b>6</b> | <b>6</b> | <b>7</b> | <b>6</b> | <b>6</b> | <b>6</b> | <b>6</b> | <b>7</b> | <b>8</b>  | <b>8</b>  | <b>7</b> | <b>6</b> | <b>6</b>  | <b>6</b> | <b>6</b> | <b>5</b> | <b>7</b> | <b>6</b> | <b>7</b> | <b>6</b> | <b>7</b> | <b>7</b>  | <b>8</b>  | <b>8</b>  | <b>7</b> | <b>6</b> | <b>5</b> |  |

Source des données : Système de surveillance des infections à *Clostridium difficile*, INSPQ.

- Note: 1. DACD : diarrhée à Clostridium difficile (d'origine nosocomiale).  
2. Les données ont été validées et la date d'extraction des données est le 29 janvier 2010.  
3. La région regroupe les installations participant à la surveillance du DACD.

**Données de surveillance des infections à *Clostridium difficile***  
dans les centres hospitaliers au Québec

**RÉGION 13, Laval**

**Taux d'incidence de DACD nosocomiale par 10 000 patients-jours par période administrative avec intervalle de confiance à 95 %, Laval et province de Québec, 1er avril 2006 au 15 août 2009**

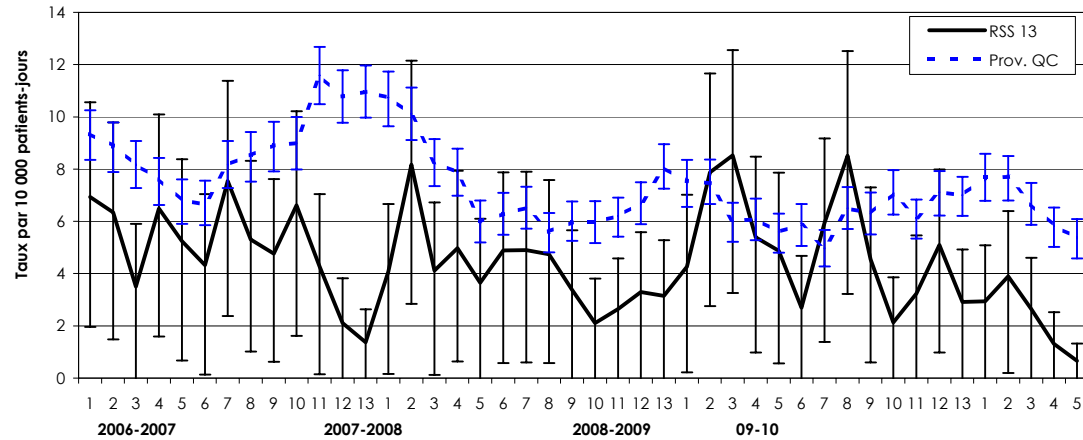

**Définition des périodes administratives**

| Période finissant le : |          |          |          |          |
|------------------------|----------|----------|----------|----------|
| Période                | 2006-07  | 2007-08  | 2008-09  | 2009-10  |
| 1                      | 29-04-06 | 28-04-07 | 28-04-08 | 25-04-09 |
| 2                      | 27-05-06 | 26-05-07 | 24-05-08 | 23-05-09 |
| 3                      | 24-06-06 | 23-06-07 | 21-06-08 | 21-06-08 |
| 4                      | 22-07-06 | 21-07-07 | 19-07-08 | 18-07-09 |
| 5                      | 19-08-06 | 18-08-07 | 16-08-08 | 15-08-09 |
| 6                      | 16-09-06 | 15-09-07 | 13-09-08 | 12-09-09 |
| 7                      | 14-10-06 | 13-10-07 | 11-10-08 | 10-10-09 |
| 8                      | 11-11-06 | 10-11-07 | 08-11-08 | 07-11-09 |
| 9                      | 09-12-06 | 08-12-07 | 06-12-08 | 05-12-09 |
| 10                     | 06-01-07 | 05-01-08 | 03-01-09 | 02-01-10 |
| 11                     | 03-02-07 | 02-02-08 | 31-01-09 | 31-01-10 |
| 12                     | 03-03-07 | 01-03-08 | 28-02-09 | 27-02-10 |
| 13                     | 31-03-07 | 31-03-08 | 31-03-09 | 31-03-10 |

**Taux d'incidence de DACD nosocomiale par 10 000 patients-jours par période administrative et installation Laval et province de Québec, 1er avril 2006 au 15 août 2009**

| Territoire et installation   | Nombre de lits | % de 65 ans ou plus | Période administrative |          |          |          |          |          |          |          |          |          |           |           |           |           |           |          |          |          |          |          |          |          |          |           |          |          |          |          |          |          |          |          |          |           |          |          |          |          |          |          |          |          |          |          |
|------------------------------|----------------|---------------------|------------------------|----------|----------|----------|----------|----------|----------|----------|----------|----------|-----------|-----------|-----------|-----------|-----------|----------|----------|----------|----------|----------|----------|----------|----------|-----------|----------|----------|----------|----------|----------|----------|----------|----------|----------|-----------|----------|----------|----------|----------|----------|----------|----------|----------|----------|----------|
|                              |                |                     | 2006-2007              |          |          |          |          |          |          |          |          |          |           |           |           | 2007-2008 |           |          |          |          |          |          |          |          |          | 2008-2009 |          |          |          |          |          |          |          |          |          | 2009-2010 |          |          |          |          |          |          |          |          |          |          |
|                              |                |                     | 1                      | 2        | 3        | 4        | 5        | 6        | 7        | 8        | 9        | 10       | 11        | 12        | 13        | 1         | 2         | 3        | 4        | 5        | 6        | 7        | 8        | 9        | 10       | 11        | 12       | 13       | 1        | 2        | 3        | 4        | 5        | 6        | 7        | 8         | 9        | 10       | 11       | 12       | 13       | 1        | 2        | 3        | 4        | 5        |
| CITE DE LA SANTÉ DE LAVAL    | >= 250         | <35%                | 8                      | 6        | 5        | 7        | 4        | 6        | 8        | 6        | 5        | 7        | 4         | 3         | 1         | 4         | 7         | 5        | 7        | 5        | 5        | 6        | 4        | 3        | 3        | 3         | 3        | 4        | 5        | 8        | 9        | 6        | 5        | 3        | 8        | 7         | 6        | 2        | 4        | 4        | 4        | 4        | 5        | 1        | 2        | 0        |
| HÔPITAL JUIF DE RÉADAPTATION | 100 à 249      | >= 50%              | 3                      | 6        | 0        | 3        | 11       | 0        | 6        | 3        | 3        | 6        | 6         | 0         | 3         | 3         | 11        | 0        | 0        | 6        | 3        | 6        | 6        | 0        | 3        | 3         | 0        | 0        | 6        | 6        | 3        | 3        | 0        | 0        | 13       | 0         | 3        | 0        | 9        | 0        | 0        | 0        | 9        | 0        | 3        |          |
| <b>Laval</b>                 | —              | —                   | <b>7</b>               | <b>6</b> | <b>3</b> | <b>6</b> | <b>5</b> | <b>4</b> | <b>8</b> | <b>5</b> | <b>5</b> | <b>7</b> | <b>4</b>  | <b>2</b>  | <b>1</b>  | <b>4</b>  | <b>8</b>  | <b>4</b> | <b>5</b> | <b>4</b> | <b>5</b> | <b>5</b> | <b>3</b> | <b>2</b> | <b>3</b> | <b>3</b>  | <b>3</b> | <b>4</b> | <b>8</b> | <b>9</b> | <b>5</b> | <b>5</b> | <b>3</b> | <b>6</b> | <b>9</b> | <b>5</b>  | <b>2</b> | <b>3</b> | <b>5</b> | <b>3</b> | <b>3</b> | <b>4</b> | <b>3</b> | <b>1</b> | <b>1</b> |          |
| <b>Province de Québec</b>    | —              | —                   | <b>9</b>               | <b>9</b> | <b>8</b> | <b>8</b> | <b>7</b> | <b>7</b> | <b>8</b> | <b>9</b> | <b>9</b> | <b>9</b> | <b>12</b> | <b>11</b> | <b>11</b> | <b>11</b> | <b>10</b> | <b>8</b> | <b>8</b> | <b>6</b> | <b>6</b> | <b>7</b> | <b>6</b> | <b>6</b> | <b>6</b> | <b>6</b>  | <b>7</b> | <b>8</b> | <b>8</b> | <b>7</b> | <b>6</b> | <b>6</b> | <b>6</b> | <b>6</b> | <b>5</b> | <b>7</b>  | <b>6</b> | <b>7</b> | <b>6</b> | <b>7</b> | <b>7</b> | <b>8</b> | <b>8</b> | <b>7</b> | <b>6</b> | <b>5</b> |

Source des données : Système de surveillance des infections à *Clostridium difficile*, INSPQ.

- Note: 1. DACD : diarrhée à *Clostridium difficile* (d'origine nosocomiale).  
2. Les données ont été validées et la date d'extraction des données est le 29 janvier 2010.  
3. La région regroupe les installations participantes à la surveillance du DACD.

**Données de surveillance des infections à *Clostridium difficile***  
dans les centres hospitaliers au Québec

**RÉGION 14, Lanaudière**

**Taux d'incidence de DACD nosocomiale par 10 000 patients-jours par période administrative avec intervalle de confiance à 95 %, Lanaudière et province de Québec, 1er avril 2006 au 15 août 2009**

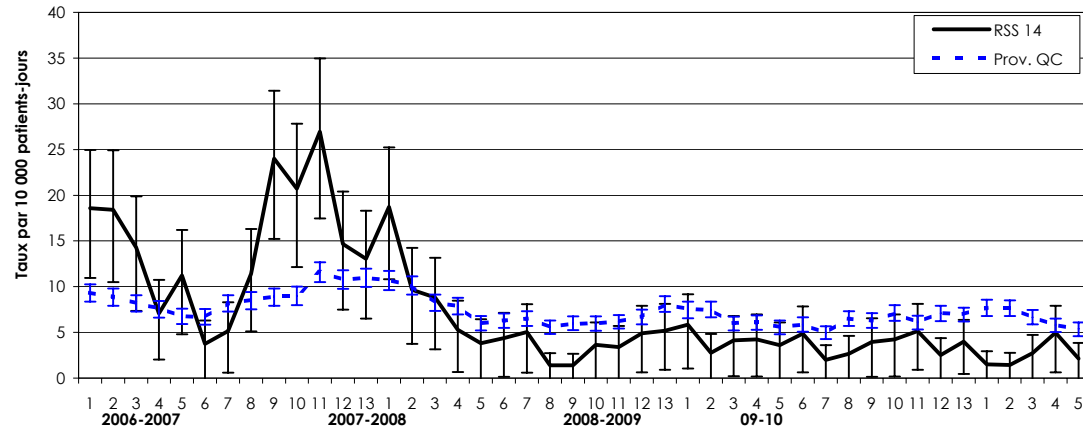

**Définition des périodes administratives**

| Période | 2006-07  | 2007-08  | 2008-09  | 2009-10  |
|---------|----------|----------|----------|----------|
| 1       | 29-04-06 | 28-04-07 | 28-04-08 | 25-04-09 |
| 2       | 27-05-06 | 26-05-07 | 24-05-08 | 23-05-09 |
| 3       | 24-06-06 | 23-06-07 | 21-06-08 | 21-06-08 |
| 4       | 22-07-06 | 21-07-07 | 19-07-08 | 18-07-09 |
| 5       | 19-08-06 | 18-08-07 | 16-08-08 | 15-08-09 |
| 6       | 16-09-06 | 15-09-07 | 13-09-08 | 12-09-09 |
| 7       | 14-10-06 | 13-10-07 | 11-10-08 | 10-10-09 |
| 8       | 11-11-06 | 10-11-07 | 08-11-08 | 07-11-09 |
| 9       | 09-12-06 | 08-12-07 | 06-12-08 | 05-12-09 |
| 10      | 06-01-07 | 05-01-08 | 03-01-09 | 02-01-10 |
| 11      | 03-02-07 | 02-02-08 | 31-01-09 | 31-01-10 |
| 12      | 03-03-07 | 01-03-08 | 28-02-09 | 27-02-10 |
| 13      | 31-03-07 | 31-03-08 | 31-03-09 | 31-03-10 |

**Taux d'incidence de DACD nosocomiale par 10 000 patients-jours par période administrative et installation Lanaudière et province de Québec, 1er avril 2006 au 15 août 2009**

| Territoire et installation | Nombre de lits | % de 65 ans ou plus | Période administrative |           |           |          |           |          |          |           |           |           |           |           |           |           |           |          |          |          |          |          |          |          |          |           |          |          |          |          |          |          |          |          |          |           |          |          |          |          |          |          |          |          |          |          |          |
|----------------------------|----------------|---------------------|------------------------|-----------|-----------|----------|-----------|----------|----------|-----------|-----------|-----------|-----------|-----------|-----------|-----------|-----------|----------|----------|----------|----------|----------|----------|----------|----------|-----------|----------|----------|----------|----------|----------|----------|----------|----------|----------|-----------|----------|----------|----------|----------|----------|----------|----------|----------|----------|----------|----------|
|                            |                |                     | 2006-2007              |           |           |          |           |          |          |           |           |           |           |           |           | 2007-2008 |           |          |          |          |          |          |          |          |          | 2008-2009 |          |          |          |          |          |          |          |          |          | 2009-2010 |          |          |          |          |          |          |          |          |          |          |          |
|                            |                |                     | 1                      | 2         | 3         | 4        | 5         | 6        | 7        | 8         | 9         | 10        | 11        | 12        | 13        | 1         | 2         | 3        | 4        | 5        | 6        | 7        | 8        | 9        | 10       | 11        | 12       | 13       | 1        | 2        | 3        | 4        | 5        | 6        | 7        | 8         | 9        | 10       | 11       | 12       | 13       | 1        | 2        | 3        | 4        | 5        |          |
| CH PIERRE-LE GARDEUR       | 100 à 249      | <35%                | 4                      | 3         | 2         | 1        | 3         | 3        | 2        | 0         | 0         | 3         | 3         | 4         | 13        | 4         | 2         | 3        | 2        | 5        | 3        | 3        | 0        | 0        | 0        | 1         | 1        | 3        | 3        | 3        | 1        | 1        | 1        | 4        | 1        | 3         | 4        | 5        | 1        | 1        | 1        | 0        | 0        | 0        | 3        | 4        |          |
| CHR DE LANAUDIÈRE          | >= 250         | 35% à 49%           | 32                     | 32        | 26        | 14       | 19        | 5        | 9        | 22        | 49        | 40        | 53        | 26        | 13        | 33        | 17        | 14       | 9        | 3        | 6        | 7        | 3        | 3        | 7        | 5         | 8        | 8        | 9        | 3        | 8        | 8        | 7        | 6        | 3        | 3         | 4        | 3        | 9        | 4        | 7        | 3        | 3        | 5        | 7        | 0        |          |
| <b>Lanaudière</b>          | —              | —                   | <b>19</b>              | <b>18</b> | <b>14</b> | <b>7</b> | <b>11</b> | <b>4</b> | <b>5</b> | <b>11</b> | <b>24</b> | <b>21</b> | <b>27</b> | <b>15</b> | <b>13</b> | <b>19</b> | <b>10</b> | <b>9</b> | <b>5</b> | <b>4</b> | <b>4</b> | <b>5</b> | <b>1</b> | <b>1</b> | <b>4</b> | <b>3</b>  | <b>5</b> | <b>5</b> | <b>6</b> | <b>3</b> | <b>4</b> | <b>4</b> | <b>4</b> | <b>4</b> | <b>5</b> | <b>2</b>  | <b>3</b> | <b>4</b> | <b>4</b> | <b>5</b> | <b>3</b> | <b>4</b> | <b>2</b> | <b>1</b> | <b>3</b> | <b>5</b> | <b>2</b> |
| <b>Province de Québec</b>  | —              | —                   | <b>9</b>               | <b>9</b>  | <b>8</b>  | <b>8</b> | <b>7</b>  | <b>7</b> | <b>8</b> | <b>9</b>  | <b>9</b>  | <b>9</b>  | <b>12</b> | <b>11</b> | <b>11</b> | <b>11</b> | <b>10</b> | <b>8</b> | <b>8</b> | <b>6</b> | <b>6</b> | <b>7</b> | <b>6</b> | <b>6</b> | <b>6</b> | <b>6</b>  | <b>7</b> | <b>8</b> | <b>8</b> | <b>7</b> | <b>6</b> | <b>6</b> | <b>6</b> | <b>6</b> | <b>5</b> | <b>7</b>  | <b>6</b> | <b>7</b> | <b>6</b> | <b>7</b> | <b>7</b> | <b>8</b> | <b>8</b> | <b>7</b> | <b>6</b> | <b>5</b> |          |

Source des données : Système de surveillance des infections à *Clostridium difficile*, INSPQ.

- Note: 1. DACD : diarrhée à *Clostridium difficile* (d'origine nosocomiale).  
2. Les données ont été validées et la date d'extraction des données est le 29 janvier 2010.  
3. La région regroupe les installations participantes à la surveillance du DACD.

**Données de surveillance des infections à *Clostridium difficile***  
dans les centres hospitaliers au Québec

**RÉGION 15, Laurentides**

Taux d'incidence de DACD nosocomiale par 10 000 patients-jours par période administrative avec intervalle de confiance à 95 %, Laurentides et province de Québec, 1er avril 2006 au 15 août 2009

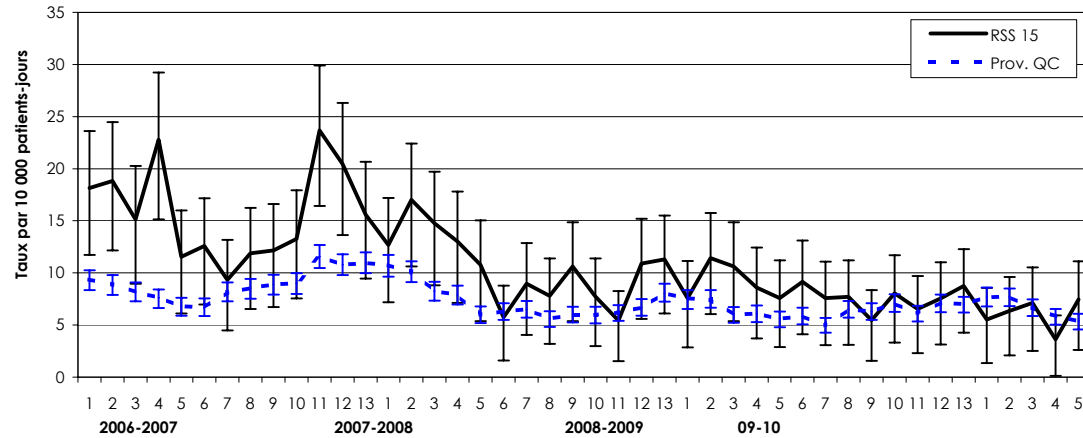

**Définition des périodes administratives**

| Période | 2006-07  | 2007-08  | 2008-09  | 2009-10  |
|---------|----------|----------|----------|----------|
| 1       | 29-04-06 | 28-04-07 | 28-04-08 | 25-04-09 |
| 2       | 27-05-06 | 26-05-07 | 24-05-08 | 23-05-09 |
| 3       | 24-06-06 | 23-06-07 | 21-06-08 | 21-06-08 |
| 4       | 22-07-06 | 21-07-07 | 19-07-08 | 18-07-09 |
| 5       | 19-08-06 | 18-08-07 | 16-08-08 | 15-08-09 |
| 6       | 16-09-06 | 15-09-07 | 13-09-08 | 12-09-09 |
| 7       | 14-10-06 | 13-10-07 | 11-10-08 | 10-10-09 |
| 8       | 11-11-06 | 10-11-07 | 08-11-08 | 07-11-09 |
| 9       | 09-12-06 | 08-12-07 | 06-12-08 | 05-12-09 |
| 10      | 06-01-07 | 05-01-08 | 03-01-09 | 02-01-10 |
| 11      | 03-02-07 | 02-02-08 | 31-01-09 | 31-01-10 |
| 12      | 03-03-07 | 01-03-08 | 28-02-09 | 27-02-10 |
| 13      | 31-03-07 | 31-03-08 | 31-03-09 | 31-03-10 |

Taux d'incidence de DACD nosocomiale par 10 000 patients-jours par période administrative et installation Laurentides et province de Québec, 1er avril 2006 au 15 août 2009

| Territoire et installation | Nombre de lits | % de 65 ans ou plus | Période administrative |           |           |           |           |           |          |           |           |           |           |           |           |           |           |           |           |           |          |          |          |           |           |          |           |           |          |           |           |          |          |          |          |           |          |          |          |          |          |          |          |          |          |          |          |
|----------------------------|----------------|---------------------|------------------------|-----------|-----------|-----------|-----------|-----------|----------|-----------|-----------|-----------|-----------|-----------|-----------|-----------|-----------|-----------|-----------|-----------|----------|----------|----------|-----------|-----------|----------|-----------|-----------|----------|-----------|-----------|----------|----------|----------|----------|-----------|----------|----------|----------|----------|----------|----------|----------|----------|----------|----------|----------|
|                            |                |                     | 2006-2007              |           |           |           |           |           |          |           |           |           |           | 2007-2008 |           |           |           |           |           |           |          |          |          |           | 2008-2009 |          |           |           |          |           |           |          |          |          |          | 2009-2010 |          |          |          |          |          |          |          |          |          |          |          |
|                            |                |                     | 1                      | 2         | 3         | 4         | 5         | 6         | 7        | 8         | 9         | 10        | 11        | 12        | 13        | 1         | 2         | 3         | 4         | 5         | 6        | 7        | 8        | 9         | 10        | 11       | 12        | 13        | 1        | 2         | 3         | 4        | 5        | 6        | 7        | 8         | 9        | 10       | 11       | 12       | 13       | 1        | 2        | 3        | 4        | 5        |          |
| CH SAINT-EUSTACHE          | 100 à 249      | <35%                | 9                      | 18        | 15        | 24        | 23        | 22        | 13       | 15        | 12        | 11        | 9         | 18        | 34        | 9         | 30        | 23        | 31        | 22        | 4        | 24       | 17       | 23        | 16        | 13       | 27        | 29        | 11       | 9         | 13        | 9        | 7        | 15       | 10       | 2         | 8        | 11       | 8        | 14       | 21       | 13       | 13       | 0        | 2        | 7        |          |
| L'HÔPITAL D'ARGENTEUIL     | < 100          | >= 50%              | 29                     | 30        | 38        | 16        | 12        | 14        | 0        | 16        | 6         | 7         | 6         | 13        | 13        | 20        | 14        | 7         | 8         | 0         | 14       | 14       | 14       | 7         | 8         | 0        | 22        | 8         | 0        | 23        | 23        | 8        | 15       | 0        | 0        | 0         | 7        | 22       | 14       | 0        | 21       | 9        | 15       | 15       | 7        | 0        |          |
| CENTRE DE MONT-LAURIER     | < 100          | 35% à 49%           | 0                      | 0         | 0         | 0         | 7         | 14        | 7        | 13        | 7         | 0         | 0         | 0         | 13        | 7         | 14        | 14        | 8         | 0         | 0        | 0        | 0        | 0         | 0         | 0        | 0         | 7         | 0        | 14        | 7         | 32       | 7        | 23       | 14       | 15        | 0        | 0        | 7        | 8        | 0        | 16       | 0        | 0        | 0        | 0        |          |
| HÔTEL-DIEU DE SAINT-JÉRÔME | >= 250         | 35% à 49%           | 19                     | 23        | 16        | 27        | 8         | 8         | 9        | 10        | 16        | 20        | 45        | 33        | 7         | 18        | 10        | 12        | 8         | 9         | 7        | 4        | 5        | 7         | 5         | 5        | 5         | 5         | 10       | 12        | 11        | 6        | 9        | 6        | 9        | 12        | 6        | 7        | 5        | 6        | 3        | 0        | 4        | 13       | 4        | 8        |          |
| CH LAURENTIEN              | < 100          | 35% à 49%           | 39                     | 12        | 8         | 23        | 4         | 8         | 8        | 8         | 8         | 4         | 8         | 0         | 5         | 0         | 12        | 12        | 4         | 8         | 0        | 0        | 0        | 4         | 5         | 0        | 0         | 0         | 0        | 8         | 0         | 0        | 0        | 4        | 0        | 4         | 0        | 4        | 4        | 4        | 0        | 0        | 0        | 0        | 4        | 14       |          |
| <b>Laurentides</b>         | —              | —                   | <b>18</b>              | <b>19</b> | <b>15</b> | <b>23</b> | <b>12</b> | <b>13</b> | <b>9</b> | <b>12</b> | <b>12</b> | <b>13</b> | <b>24</b> | <b>20</b> | <b>16</b> | <b>13</b> | <b>17</b> | <b>15</b> | <b>13</b> | <b>11</b> | <b>6</b> | <b>9</b> | <b>8</b> | <b>11</b> | <b>8</b>  | <b>5</b> | <b>11</b> | <b>11</b> | <b>8</b> | <b>11</b> | <b>11</b> | <b>9</b> | <b>8</b> | <b>9</b> | <b>8</b> | <b>8</b>  | <b>5</b> | <b>8</b> | <b>7</b> | <b>8</b> | <b>9</b> | <b>6</b> | <b>6</b> | <b>7</b> | <b>4</b> | <b>7</b> |          |
| <b>Province de Québec</b>  | —              | —                   | <b>9</b>               | <b>9</b>  | <b>8</b>  | <b>8</b>  | <b>7</b>  | <b>7</b>  | <b>8</b> | <b>9</b>  | <b>9</b>  | <b>9</b>  | <b>12</b> | <b>11</b> | <b>11</b> | <b>11</b> | <b>10</b> | <b>8</b>  | <b>8</b>  | <b>6</b>  | <b>6</b> | <b>7</b> | <b>6</b> | <b>6</b>  | <b>6</b>  | <b>6</b> | <b>6</b>  | <b>7</b>  | <b>8</b> | <b>8</b>  | <b>7</b>  | <b>6</b> | <b>6</b> | <b>6</b> | <b>6</b> | <b>6</b>  | <b>5</b> | <b>7</b> | <b>6</b> | <b>7</b> | <b>6</b> | <b>7</b> | <b>8</b> | <b>8</b> | <b>7</b> | <b>6</b> | <b>5</b> |

Source des données : Système de surveillance des infections à *Clostridium difficile*, INSPQ.

- Note:
1. DACD : diarrhée à *Clostridium difficile* (d'origine nosocomiale).
  2. Les données ont été validées et la date d'extraction des données est le 29 janvier 2010.
  3. La région regroupe les installations participantes à la surveillance du DACD.

**Données de surveillance des infections à *Clostridium difficile***  
dans les centres hospitaliers au Québec

**RÉGION 16, Montérégie**

Taux d'incidence de DACD nosocomiale par 10 000 patients-jours par période administrative avec intervalle de confiance à 95 %, Montérégie et province de Québec, 1er avril 2006 au 15 août 2009

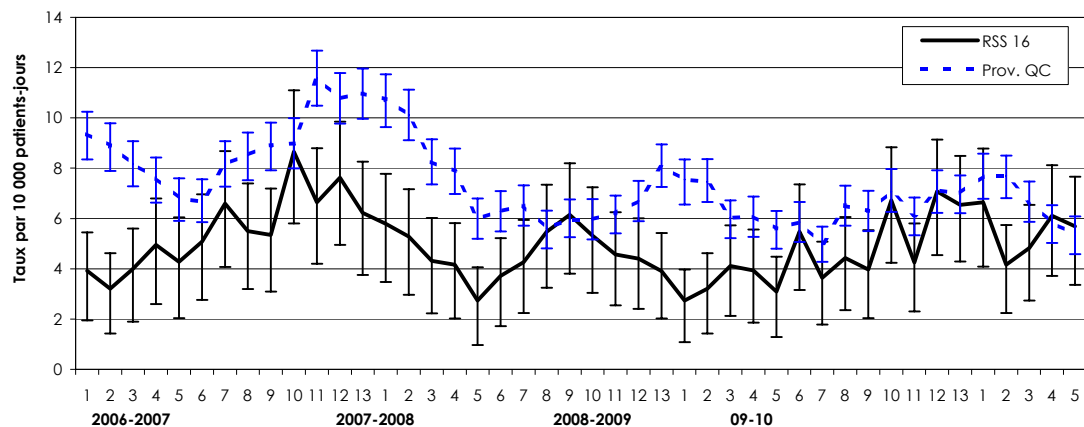

**Définition des périodes administratives**

**Période finissant le :**

| Période | 2006-07  | 2007-08  | 2008-09  | 2009-10  |
|---------|----------|----------|----------|----------|
| 1       | 29-04-06 | 28-04-07 | 28-04-08 | 25-04-09 |
| 2       | 27-05-06 | 26-05-07 | 24-05-08 | 23-05-09 |
| 3       | 24-06-06 | 23-06-07 | 21-06-08 | 21-06-08 |
| 4       | 22-07-06 | 21-07-07 | 19-07-08 | 18-07-09 |
| 5       | 19-08-06 | 18-08-07 | 16-08-08 | 15-08-09 |
| 6       | 16-09-06 | 15-09-07 | 13-09-08 | 12-09-09 |
| 7       | 14-10-06 | 13-10-07 | 11-10-08 | 10-10-09 |
| 8       | 11-11-06 | 10-11-07 | 08-11-08 | 07-11-09 |
| 9       | 09-12-06 | 08-12-07 | 06-12-08 | 05-12-09 |
| 10      | 06-01-07 | 05-01-08 | 03-01-09 | 02-01-10 |
| 11      | 03-02-07 | 02-02-08 | 31-01-09 | 31-01-10 |
| 12      | 03-03-07 | 01-03-08 | 28-02-09 | 27-02-10 |
| 13      | 31-03-07 | 31-03-08 | 31-03-09 | 31-03-10 |

Taux d'incidence de DACD nosocomiale par 10 000 patients-jours par période administrative et installation Montérégie et province de Québec, 1er avril 2006 au 15 août 2009

| Territoire et installation       | Nombre de lits | % de 65 ans ou plus | Période administrative |          |          |          |          |          |          |          |          |          |           |           |           |           |           |          |          |          |          |          |          |          |          |          |          |          |           |          |          |          |          |          |          |          |          |          |          |          |          |           |          |          |          |          |          |          |
|----------------------------------|----------------|---------------------|------------------------|----------|----------|----------|----------|----------|----------|----------|----------|----------|-----------|-----------|-----------|-----------|-----------|----------|----------|----------|----------|----------|----------|----------|----------|----------|----------|----------|-----------|----------|----------|----------|----------|----------|----------|----------|----------|----------|----------|----------|----------|-----------|----------|----------|----------|----------|----------|----------|
|                                  |                |                     | 2006-2007              |          |          |          |          |          |          |          |          |          |           |           |           | 2007-2008 |           |          |          |          |          |          |          |          |          |          |          |          | 2008-2009 |          |          |          |          |          |          |          |          |          |          |          |          | 2009-2010 |          |          |          |          |          |          |
|                                  |                |                     | 1                      | 2        | 3        | 4        | 5        | 6        | 7        | 8        | 9        | 10       | 11        | 12        | 13        | 1         | 2         | 3        | 4        | 5        | 6        | 7        | 8        | 9        | 10       | 11       | 12       | 13       | 1         | 2        | 3        | 4        | 5        | 6        | 7        | 8        | 9        | 10       | 11       | 12       | 13       | 1         | 2        | 3        | 4        | 5        |          |          |
| HÔPITAL CHARLES LEMOYNE          | >= 250         | <35%                | 1                      | 3        | 4        | 4        | 5        | 7        | 6        | 4        | 4        | 13       | 2         | 13        | 7         | 4         | 6         | 2        | 5        | 1        | 6        | 6        | 10       | 12       | 8        | 12       | 12       | 8        | 3         | 2        | 2        | 6        | 0        | 5        | 3        | 4        | 6        | 11       | 5        | 15       | 4        | 13        | 6        | 3        | 2        | 4        |          |          |
| HÔPITAL DU HAUT-RICHELIEU        | >= 250         | 35% à 49%           | 5                      | 5        | 5        | 11       | 0        | 2        | 5        | 7        | 9        | 11       | 11        | 2         | 6         | 2         | 2         | 2        | 5        | 2        | 3        | 9        | 5        | 3        | 5        | 3        | 1        | 0        | 2         | 3        | 4        | 3        | 2        | 5        | 2        | 6        | 2        | 7        | 3        | 3        | 1        | 0         | 6        | 6        | 8        | 3        |          |          |
| CH PIERRE-BOUCHER                | >= 250         | 35% à 49%           | 2                      | 2        | 1        | 3        | 4        | 1        | 5        | 1        | 0        | 3        | 10        | 0         | 3         | 3         | 2         | 0        | 1        | 0        | 0        | 0        | 6        | 8        | 2        | 5        | 5        | 0        | 1         | 3        | 1        | 3        | 1        | 0        | 0        | 0        | 3        | 1        | 1        | 1        | 1        | 0         | 0        | 1        | 4        | 3        |          |          |
| CH HONORÉ-MERCIER                | 100 à 249      | 35% à 49%           | 4                      | 0        | 9        | 6        | 6        | 14       | 20       | 17       | 2        | 10       | 4         | 13        | 9         | 7         | 6         | 0        | 2        | 2        | 0        | 6        | 5        | 4        | 4        | 5        | 0        | 0        | 4         | 2        | 4        | 4        | 2        | 11       | 5        | 7        | 7        | 4        | 9        | 5        | 16       | 12        | 7        | 7        | 9        | 4        |          |          |
| HÔTEL-DIEU DE SOREL              | 100 à 249      | 35% à 49%           | 8                      | 0        | 3        | 6        | 0        | 3        | 3        | 9        | 6        | 3        | 3         | 3         | 6         | 14        | 3         | 0        | 6        | 3        | 5        | 5        | 5        | 5        | 3        | 2        | 7        | 14       | 11        | 5        | 8        | 5        | 5        | 8        | 3        | 5        | 5        | 8        | 2        | 19       | 18       | 3         | 0        | 17       | 16       | 15       |          |          |
| CH ANNA-LABERGE                  | 100 à 249      | 35% à 49%           | 4                      | 2        | 4        | 2        | 8        | 8        | 6        | 2        | 14       | 16       | 11        | 9         | 5         | 5         | 13        | 7        | 4        | 2        | 0        | 2        | 0        | 0        | 2        | 2        | 2        | 3        | 4         | 5        | 6        | 8        | 4        | 2        | 5        | 2        | 9        | 11       | 5        | 3        | 16       | 6         | 5        | 4        | 5        | 11       |          |          |
| CH DE GRANBY                     | 100 à 249      | 35% à 49%           | 9                      | 3        | 0        | 7        | 11       | 0        | 6        | 6        | 9        | 6        | 12        | 6         | 9         | 0         | 3         | 12       | 0        | 13       | 17       | 9        | 19       | 12       | 3        | 3        | 0        | 3        | 12        | 9        | 6        | 10       | 3        | 3        | 3        | 0        | 3        | 3        | 0        | 0        | 10       | 0         | 0        | 0        | 9        |          |          |          |
| CHRS DU SUROÏT                   | 100 à 249      | 35% à 49%           | 4                      | 5        | 2        | 0        | 0        | 5        | 0        | 5        | 2        | 2        | 2         | 9         | 7         | 12        | 10        | 15       | 6        | 3        | 2        | 0        | 0        | 5        | 10       | 5        | 0        | 2        | 0         | 2        | 2        | 0        | 6        | 7        | 0        | 2        | 0        | 7        | 9        | 5        | 4        | 10        | 7        | 5        | 2        | 0        |          |          |
| HÔPITAL BROME-MISSISQUOI-PERKINS | < 100          | 35% à 49%           | 5                      | 15       | 10       | 5        | 5        | 0        | 10       | 0        | 0        | 5        | 5         | 0         | 0         | 21        | 0         | 5        | 11       | 5        | 5        | 5        | 15       | 10       | 0        | 0        | 5        | 0        | 0         | 0        | 5        | 0        | 5        | 5        | 16       | 0        | 10       | 0        | 0        | 5        | 0        | 6         | 5        | 5        | 16       | 5        |          |          |
| HÔPITAL BARRIE MEMORIAL          | < 100          | >= 50%              | —                      | —        | —        | —        | —        | 11       | 0        | 0        | 9        | 11       | 0         | 50        | 19        | 10        | 10        | 19       | 9        | 11       | 11       | 0        | 12       | 0        | 0        | 0        | 0        | 0        | 0         | 0        | 0        | 0        | 30       | 29       | 46       | 0        | 0        | 0        | 10       | 0        | 0        | 0         | 11       | 12       |          |          |          |          |
| <b>Montérégie</b>                | —              | —                   | <b>4</b>               | <b>3</b> | <b>4</b> | <b>5</b> | <b>4</b> | <b>5</b> | <b>7</b> | <b>5</b> | <b>5</b> | <b>9</b> | <b>7</b>  | <b>8</b>  | <b>6</b>  | <b>6</b>  | <b>5</b>  | <b>4</b> | <b>4</b> | <b>3</b> | <b>4</b> | <b>4</b> | <b>5</b> | <b>6</b> | <b>5</b> | <b>5</b> | <b>4</b> | <b>4</b> | <b>3</b>  | <b>3</b> | <b>4</b> | <b>4</b> | <b>3</b> | <b>5</b> | <b>4</b> | <b>4</b> | <b>4</b> | <b>7</b> | <b>4</b> | <b>7</b> | <b>7</b> | <b>7</b>  | <b>4</b> | <b>5</b> | <b>6</b> | <b>6</b> |          |          |
| <b>Province de Québec</b>        | —              | —                   | <b>9</b>               | <b>9</b> | <b>8</b> | <b>8</b> | <b>7</b> | <b>7</b> | <b>8</b> | <b>9</b> | <b>9</b> | <b>9</b> | <b>12</b> | <b>11</b> | <b>11</b> | <b>11</b> | <b>10</b> | <b>8</b> | <b>8</b> | <b>6</b> | <b>6</b> | <b>7</b> | <b>6</b> | <b>6</b> | <b>6</b> | <b>6</b> | <b>7</b> | <b>8</b> | <b>8</b>  | <b>7</b> | <b>6</b> | <b>6</b> | <b>6</b> | <b>6</b> | <b>6</b> | <b>5</b> | <b>7</b> | <b>6</b> | <b>7</b> | <b>6</b> | <b>7</b> | <b>6</b>  | <b>7</b> | <b>8</b> | <b>8</b> | <b>7</b> | <b>6</b> | <b>5</b> |

Source des données : Système de surveillance des infections à *Clostridium difficile*, INSPQ.

- Note: 1. DACD : diarrhée à Clostridium difficile (d'origine nosocomiale).  
2. Les données ont été validées et la date d'extraction des données est le 29 janvier 2010.  
3. La région regroupe les installations participantes à la surveillance du DACD.