

# LES PETITES ANNONCES

**progrès-dimanche**

1051, BOUL. TALBOT CHICOUTIMI - G7H 5C1

• 545-4014  
SAGUENAY

• 668-4506  
ALMA  
et les environs

• 679-3832  
SAINT-FÉLICIEN  
et les environs

## INFORMATIONS GÉNÉRALES

### PROGRÈS-DIMANCHE

Toute annonce réservée au plus tard le vendredi à 16 h 30 pourra être publiée le dimanche suivant. Aucune annonce ne peut être corrigée ou annulée après 16 h le vendredi précédant la parution.

### QUOTIDIEN

Toute annonce réservée avant 11 h 30 pourra être publiée le lendemain. Toute correction ou annulation devra être faite avant 11 h 30 pour être effective le lendemain.

### RESTRICTION

L'éditeur se réserve le droit d'accepter, de refuser ou d'annuler la publication de toute annonce pour toute raison jugée valable.

### VOTRE ANNONCE EST INCOMPLÈTE?

Dès la première journée, veuillez lire attentivement votre annonce. En cas d'erreur, il faut nous en aviser le plus tôt possible, car notre responsabilité se limite à la période comprise entre la première parution erronée et le premier jour ouvrable suivant cette parution. Nous ne sommes responsables que du montant facturé pour la période précitée.

## HEURES D'AFFAIRES

8 h 30 à 16 h 30  
DU LUNDI  
AU VENDREDI

## INDEX DES RUBRIQUES

### IMMEUBLES COMMERCIAUX

Bâtisses commerciales  
Blocs appartements  
Bureaux à louer  
Commerces à louer  
Commerces à louer  
Entrepôts à louer  
Fermes  
Garages  
Locaux à louer  
Terrains commerciaux

### HABITATIONS RÉSIDENTIELLES

À partager  
À vendre ou à louer  
Chalets à vendre  
Chalets à louer  
Chambres à louer  
Condominiums à vendre  
Condominiums à louer  
Logements à louer  
Maisons à vendre  
Maisons à louer  
Maisons mobiles à vendre  
Maisons mobiles à louer  
Terrains à vendre

### VÉHICULES

Abris d'auto  
Autos à vendre  
Avions à vendre  
Bateaux à vendre  
Camions à vendre  
Camions 4X4  
Campeurs à vendre  
Machinerie  
Motos à vendre  
Motos 3 et 4 roues  
Motoneiges à vendre  
Pièces et accessoires  
Remorques à vendre  
Souffleuses à vendre  
Tracteurs à vendre  
Véhicules divers

### EMPLOI

Gardien(ne) demandé(e)  
Personnel demandé

### FORMATION

Enseignement / cours

### OCCASIONS D'AFFAIRES

Finances  
Occasion d'affaires

### SERVICES PROFESSIONNELS

Construction / rénovation  
Impôt  
Massage  
Offres de service  
Services de garde

### MARCHANDISES ET SERVICES

À vendre ou à échanger  
Ameublement  
Animaux  
Antiquités  
Bois de chauffage  
Coin du bébé  
Demandé  
Divers  
Équipement de bureau  
Équipement de commerce  
Ésotérisme  
Marché aux puces  
Matériaux de construction  
Poêle à bois  
Réceptions  
Santé  
Vêtements  
Ventes de garage

### AVIS

Activités diverses  
Agences de rencontres  
Messages personnels  
Perdu ou retrouvé  
Recherche

### SPORTS / LOISIRS

Articles de sport  
Bicyclettes  
Camping  
Chasse et pêche  
Musique et accessoires  
Ordinateurs et jeux  
Photos et vidéos  
Piscines et acc.  
Roulottes à vendre  
Roulottes à louer  
Vacances / voyages

## L'UNE DE NOS CONSEILLÈRES



BRIGITTE

## T A R I F S

10 mots ou moins  
PROGRÈS-DIMANCHE  
8,34 \$

10 mots ou moins  
QUOTIDIEN

1 jour..... 6,35 \$  
2 jours..... 7,65 \$  
3 jours..... 9,00 \$  
4 jours..... 10,10 \$  
5 jours..... 11,30 \$  
6 jours..... 13,15 \$

Mots additionnels:  
0,38 \$ mot/par semaine

• Lettrage majuscule  
• Caractères gras  
• Encadrement  
• Titre centré  
3,00 \$ par semaine

• AVEC PHOTO:  
5,95 \$ par parution

## INFORMEZ-VOUS SUR NOS PETITES ANNONCES DE STYLE COMMERCIAL

PRIÈRES..... 35,00 \$  
AVIS DE DÉCÈS..... 75,00 \$

Les taxes ne sont pas comprises dans les prix.

Aucune facturation.  
Acceptons les chèques,  
cartes de crédit.



## IMMEUBLES COMMERCIAUX

### Bâtisses commerciales

A LOUER ou à vendre; Jonquière: 45X75, (3.000 pieds carrés), vaste, propre, rez-de-chaussée, sous-sol avec grande porte, du propriétaire. Tél. 549-0500

A VENDRE OU A LOUER: terrain 45.000 pieds carrés, bâtisse, 50'X120', 4045 du Vieux Pont, Jonquière. Tél. 545-7840

### Blocs appartements

CHICOUTIMI: 3 logements, revenus \$16.000. Offre raisonnable acceptée. Tél. 693-8206

INVESTISSEUR: bloc 6 logements, bons revenus. Tous loués. Prix avantageux. Economie d'impôt. Tél. 543-7600

JONQUIÈRE: 8 logements, revenu annuel 26.000\$. En très bon état. Condition avantageuse. Très propre. Financement disponible. Cause: retraite. Tél. 542-7385

KÉNOGAMI: près Mont-Fortin, 4 logements de 5 1/2, bons revenus. Tél. 548-1649

### Bureaux à louer

CENTRE-VILLE: Côte Racine, bureau 2ième étage, 1300 pieds carrés, 575 \$/mois. Tél. 543-6017, Chantale Hudson.

CHICOUTIMI-NORD: Entièrement équipé, entrée indépendante, stationnement, idéal pour comptable, agent immobilier, le prix que vous pouvez payer. Tél. 545-0722

### Commerces à vendre

CAUSE DEPART: Tabagie, boutique-cadeaux. Bien située. Tél. 547-2274, 548-1838.

ÉPICERIE Fine, vins et fromages à vendre. Christine Veillette, agent immobilier, affilié Image 2000 Inc. Tél. 698-7016

### TABATOUT DISPONIBLE

À  
Place du Royaume

TABATOUT est une chaîne de franchises comptant 18 tabagies situées dans des centres commerciaux régionaux et édifices à bureaux majeurs.

TABATOUT est spécialisée dans la vente au détail de magazines, journaux, livres, confiseries, boissons gazeuses, cadeaux, tabac et autres produits. Franchiseur sérieux. TABATOUT offre une formation complète, un support et un service continu à ses franchiseés.

Vous possédez le comptant requis, vous aimez le public et le commerce de détail, vous êtes dynamique et ambitieux? Il s'agit là d'une excellente opportunité d'affaires. Demandez:

Jean-Gilles Boisvert  
(514)768-7676 (Montréal)

### Entrepôt à louer

ATTENTION: Service d'entreposage pour voiture, moto, sea-doo et autres. Tél. 698-1217

### Fermes

BEGIN: Lot à bois 100 acres, pour villégiature, avec chalet, 2 lacs privés, chemin pour auto avec plantation. Tél. 672-2311.

RECHERCHE ferme ou fermette dans les environs de Chicoutimi ou Jonquière. Pour bureaux, commerces. Tél. 543-4622

### Locaux à louer

600 A 10.000 pieds carrés, Chicoutimi. Pour bureaux, commerces. Tél. 543-4622

CHICOUTIMI: centre-ville bureau ou commerce, rez-de-chaussée, 600 pieds carrés, libre immédiatement. Tél. 543-9636, 545-4994.

CHICOUTIMI: 800 pieds carrés, 350\$. AUSSI possibilité d'acheter bâtisse sans comptant. Tél. 549-9795, 698-8405.

CHICOUTIMI: 333 Bégin, environ 1.500 pieds carrés, chauffé, libre 1er octobre. Tél. 543-7771, Bertrand Picard

CHICOUTIMI: boulevard du Royaume, local commercial avec garage 23'x26', (2 portes), chauffé, éclairé. Tél. 696-1700

CHICOUTIMI: 600 à 2000 pieds carrés, rue Thérèse Casgrain, coin Talbot Université. Tél. 543-8886

ESPACE disponible dans dépanneur, pour boutique ou autre. Prix à discuter. Boul. St-Jean-Baptiste. Tél. 549-3349

### PLACE CHAMPS-ELYSEES:

Local commercial à louer, superficie 2.400 pieds carrés.  
696-1948, 678-9765

### PLACE CHAMPS-ELYSEES:

Local commercial à louer, superficie 2.400 pieds carrés.  
696-1948, 678-9765

PRÈS DE LA S.A.Q. Place de la Gare, Christine Veillette, agent immobilier, affilié Image 2000 Inc. Tél. 698-7016

## HABITATIONS RÉSIDENTIELLES

### A partager

APPARTEMENT à partager: Super 4 1/2, près université, Place du Royaume. Tél. 693-8809

RECHERCHE colocataire pour logement 4 1/2, situé Chicoutimi. Tél. 698-4874

### Chalet à vendre

A VENDRE ou louer, Falardeau, habitable à l'année. Tél. 673-6240

CHALET SITUÉ à 800 mètres du Mont Edouard. Tél. 544-9422.

FERLAND BOILEAU, hors Zec, isolé, endroit tranquille, beau paysage. Tél. 696-0978.

### Chalet à louer

FALARDEAU: ou à vendre: finition récente, moderne, habitable à l'année. Semaine, mois ou année. Tél. 418-673-3018, 418-541-2565, pagette

LAC OSMAN: St-Fulgence, pour période des Fêtes. Tél. 543-0084

RECHERCHE chalet pour semaine du 30 décembre, à environ 20 minutes de Chicoutimi. Tél. 543-2465

VALINOUET: pour période de Noël, bord des pentes. Tél. 543-8276, 673-7022

### Chambres à louer

Arrière Place Royaume, entrée indépendante, stationnement, cuisine, salon, laveuse, sècheuse, télévision payante, téléphone, très propre. Faut voir. Tél. 690-5356.

ARRIÈRE place Saguenay, salon, cuisine, buanderie, non fumeur(se). Tél. 549-7389.

CHICOUTIMI, près centre-ville, \$175/mois. Tél. 695-4763, 543-7966.

CHICOUTIMI-NORD, cuisine, salon commun, entrée indépendante, stationnement, câble. Très propre 40\$/semaine. Tél. 543-7611

CHICOUTIMI-NORD: Quartier tranquille, moderne, service d'autobus, 200 \$/mois. Tél. 543-1252, 674-1147

CHICOUTIMI: A qui la chance? Grande chambre, rez-de-chaussée, moderne, salon, cuisine, buanderie, câble, stationnement, 200 \$/mois. Personne sérieuse. Tél. 690-0080

CHICOUTIMI: adjacent Cégep Université, entrée indépendante, laveuse sècheuse gratuit, cuisine, câble. Personne sérieuse. Tél. 549-4415

CHICOUTIMI: meublée ou non, accès à laveuse, sècheuse, cuisine, salon, \$42/semaine. Tél. 693-4696.

CHICOUTIMI: quartier St-Joachim, chambre avec service, propre, accessible à tout. Tél. 545-7041

CHICOUTIMI: Angoulême, cuisine et salon commun, 235\$/mois. Tél. 696-0457.

RANG ST-MARTIN: chambre meublée à neuf, rez-de-chaussée dans 5 1/2 à partager avec couple, accès sous-sol et accessoires de la maison, 280\$/mois. Tél. 549-2884

### Condominiums à vendre

CHICOUTIMI: situé à proximité de tous les services (2 centres d'achat), rue tranquille, grand 5 1/2, (1.300 pieds carrés), foyer, remise, 2 stationnements, service conciergerie, bien insonorisé. Prix raisonnable. Belle opportunité. Tél. 543-0050, 544-1706.

HALLANDALE FLORIDE: condo luxueux, 2 chambres, 2 salles de bains, cuisine, grand salon, renové, entièrement meublé, équipé, bien situé. Tél. 543-5217.

SKI STONEHAM: condo pied des pentes, 1040 pi. car., 3 chambres, 1 salle de bains, entièrement équipé, meublé, \$98.000. Tél. (418)651-3800.

### Condominiums à louer

LUXUEUX condo 3 étages, rue St-Dominique, Jonquière, libre immédiatement. Tél. 690-4510 après 18h00.

### Logements à louer

A VISITER: CHICOUTIMI, beau grand 4 1/2, moderne, peinture neuve, quartier St-Isidore. Libre immédiatement. Information 696-0927, 549-1741. Visite à partir de 15h00.

MA PHOTO, VOUS L'AVEZ ASSEZ VUE? MA RÉPUTATION VOUS LA CONNAÎSSEZ! PARLONS -COMMERCE-



Bar - Restaurant  
SAINT-FÉLIX-D'OTIS  
Robert-G. Larouche, agent affilié

**La Capitale**

Bur.: 543-5511 • Cell.: 690-7288

A VOIR! UNIVERS DE LA COULEUR: 296 AVENUE STE-ANNE, CHICOUTIMI. VENTE, REPARATION DE TOILES VERTICALES, HORIZONTALES. MANUFACTURIER FERNAND TREMBLAY, TEL.:543-0432.

A VOIR: Chicoutimi-Nord, très grand 5 1/2, chauffé, éclairé, eau chaude fournie, sur 2 étages. Tél. 549-2014, 543-7492 jour.

ALMA, grands 4 1/2, 5 1/2, renovés, près d'Heritage, semi-meublés ou non Pierre. Tél. 662-8203, ou paget numérique 1-514-556-5926 sans frais

ARRIÈRE Place du Royaume, 3 1/2 meublé, non chauffé, non éclairé, libre, peinture fraîche. Tél. 545-7360, 696-4293

ARVIDA, 3 1/2, meublé, chauffé, ou non, eau chaude fournie, bloc. Tél. 548-7501.

ARVIDA 3 1/2, très éclairé, 2282 Barrette. Libre immédiatement. Tél. 545-2767, 548-9878 après 17h00

ARVIDA NOUVEAU! ON VOUS DEMENAGE, 2 mois gratuits, 3 1/2, 4 1/2, 5 1/2. Chauffés, éclairés, remis à neuf, avec porte-patio. A côté d'un centre d'achat. Tél. 548-1806, 548-0889

ARVIDA, 3 1/2, 4 1/2, 5 1/2, chauffés, éclairés, premier étage, près tous les services. Tél. 548-8643

ARVIDA, secteur Ste-Thérèse, grand 5 1/2, très propre, près église et écoles, libres. Tél. 548-4793, 544-3504

ARVIDA: 1848 Neilson, 4 1/2, style condo, frais peint, près Foyer des Loisirs, remise, stationnement déneigé, etc. libre immédiatement. \$455. Tél. 548-8687, 549-3847.

ARVIDA: 2 MOIS GRATUITS OU DEMENAGEMENT + 1 MOIS GRATUIT pour 3 1/2, 4 1/2, 5 1/2, chauffés, éclairés, près d'un centre d'achats. Tél. 548-1860, 548-4534, 547-0051, 548-9111

ARVIDA 3 mois gratuits, près centres d'achat, balcons, portes-patio, couvres-planchers neufs, remises, chauffés, éclairés. 5 1/2, 4 1/2, 2 1/2. Excellent rapport qualité/prix. Libres immédiatement. Tél. 548-4448

ARVIDA, 3 1/2, meublé ou non, chauffé, éclairé, toiles fourmées, 1er plancher, remise extérieure, déneigement, libre immédiatement. Tél. 678-9753

ARVIDA jumelé, 4 1/2, près services, 435 \$/mois. Tél. 548-2421

ARVIDA: boul. Mellon, grand 5 1/2 grand patio. Tél. 548-3604

ARVIDA boulevard Saguenay, 1 mois gratuit, grand 5 1/2, 375\$. Tél. 548-1735.

ARVIDA: grand 5 1/2, centre-ville, air climatisé, libre immédiatement

Tél. 693-3875, 548-3914.

BEAU 4 1/2, rez-de-chaussée, déneigé, toiles incluses Chicoutimi-Nord. SPECIAL FIN DE BAIL \$375. Jour 698-5400, soir 698-3977.

CHICOUTIMI, 3 1/2, chauffés, éclairés, remis à neuf, avec porte-patio. A St-Paul 300\$/mois. Tél. Roland: 695-4763, 543-7966

CHICOUTIMI, 3 1/2, idéal pour personne 3e âge, chauffé, éclairé. Tél. 545-9701 soir.

CHICOUTIMI, 3 1/2 meublé, chauffé, éclairé, rue Sydenham, près Cégep, UQAC, Hôpital. Tél. 690-4648, 696-1948, 693-8776

CHICOUTIMI: 3 1/2, rue Gilbert, chauffé, éclairé, libre immédiatement. \$350. Tél. 549-7446

CHICOUTIMI, 3 1/2, non chauffé, non éclairé, 564 Verreault, libre. Tél. 543-1953

CHICOUTIMI, 3 1/2, sous-sol, chauffé, éclairé, meublé, 285\$/mois. Tél. 547-3207

## GENS DU GRAND JONQUIÈRE «POUR VENDRE VOTRE PROPRIÉTÉ»

J.E. FALARDEAU

### COURTIER IMMOBILIER AGRÉÉ «AUTONOME»

Un COURTIER qui s'occupe personnellement de votre CAS  
- Toutes mes inscriptions résidentielles sont S.I.A. sans surcharge  
- Mes taux de commissions sont adaptés à votre cas.

548-6997

2959, SAINT-PATRICK, JONQUIÈRE

## À LOUER



### LOCAL COMMERCIAL

libre le 1er mars 1996  
4500 pi car.  
avec stationnement, centre-ville,  
3830, BOUL. HARVEY, JONQUIÈRE  
Peut être converti en 2 locaux de 2300 pi car.  
• Commerce  
• Services Professionnels  
• Ou autres

Pour informations: 547-6611  
demandez M. Sylvain ou Yvon-Marie Bergeron

## BÂTISSE COMMERCIALE À LOUER

CHICOUTIMI - COIN BARRETTE ET SAINT-PAUL  
Possibilité jusqu'à 7700 pi car. (ou moins)  
Terrain très vaste, pouvant servir pour industrie, entrepôt, services, etc.

Prix avantageux

544-1583 - 544-2836

CHICOUTIMI, 4 1/2, 338 Champs-Elysées, chauffé, eau chaude fournie. \$430. Tél. 549-5652.

CHICOUTIMI, 4 1/2, 668, rue Taché, très propre, 400\$/mois, chauffé. Tél. 693-0576

CHICOUTIMI, 5 1/2, non chauffé, non éclairé, près Cégep et Université. 556-B rue Morin, 400\$/mois. Libre immédiatement. Tél. 696-4356.

CHICOUTIMI, 737 Chemin de la Réserve, 1er plancher, petit 4 1/2, \$250. Tél. 549-9795, 698-8405.

CHICOUTIMI, 914 Saguenay Ouest, 4 1/2, chauffé, eau chaude fournie, 340 \$/mois, libre 1er décembre. Tél. 545-7043

CHICOUTIMI, boul. St-Jean-Baptiste, 4 1/2, 2ième étage, près dépanneur, 250\$/mois. Tél. 549-3349

CHICOUTIMI, rue des Crécerelles, Joseph-Dandurand, Lorenzo-Genest 3 1/2, 4 1/2, 5 1/2, grands logements, beaucoup de commodités, très propre. Tél. 549-2376, 549-2122.

CHICOUTIMI, rue Racine, 1 1/2, 2 1/2, 4 1/2, chauffés, éclairés, avec stationnement. Tél. 690-0254 lundi au vendredi.

CHICOUTIMI, rue William, 2 1/2, 3 1/2, chauffé, éclairé, eau chaude fournie. Tél. 690-0254 lundi au vendredi.

CHICOUTIMI, maison de campagne 2 4 1/2, 275\$/mois 425\$/mois. Tél. 549-8492

CHICOUTIMI-NORD 1 mois gratuit, 3 1/2 semi meublé, vu sur le Saguenay, 280\$/mois. Tél. 549-0548

CHICOUTIMI-NORD (St-Claire) 3 1/2, non chauffé, non éclairé, conciergerie, peinture neuve, toiles, près services. \$230/mois. Tél. 693-0822 (soir)

CHICOUTIMI-NORD, 4 1/2 chauffé, éclairé. Recouvrement état neuf. 425 \$/mois. Tél. 543-5175, 549-8183

CHICOUTIMI-NORD, 3 1/2, 4 1/2, 5 1/2 immeubles rénovés, près Polyvalente Charles-Gravel, chauffés, eau chaude. Un mois gratuit. Prix compétitif. Tél. 543-5330. En tout temps paget vocal 696-7365, 543-7966.

CHICOUTIMI-NORD, rue Bois-Clair, 3 1/2, hors-sol, chauffé, éclairé, déneigé, entrée indépendante, \$390/mois. Libre 1er décembre ou avant. Tél. 543-9880.

CHICOUTIMI-NORD, 118 St-Ephrem, 4 1/2 non chauffé, non éclairé, peinture fraîche, 325 \$/mois, micro-onde et deux mois gratuits. Tél. 543-8498, Madame Hudon.

CHICOUTIMI-NORD: 2, 4 1/2, libres 1er novembre. Tél. 545-1042

CHICOUTIMI-NORD: jumelé 5 1/2, 490\$/mois, non chauffé, non éclairé. Tél. 696-1152, 696-0340

CHICOUTIMI-NORD 4 1/2, chauffé, éclairé, aspirateur central, libre immédiatement. \$425/mois. Tél. 543-2896.

CHICOUTIMI-NORD: 4 1/2, eau chaude fournie, 375 \$/mois. COTE RESERVE: 5 1/2, eau chaude fournie, \$450/mois, libres immédiatement. Tél. 693-8416.

CHICOUTIMI-NORD: 4 1/2, 2ième étage, non chauffé, non éclairé, 450 \$/mois. Tél. 696-4787, 545-9506.

CHICOUTIMI-NORD: 4 1/2, non chauffé, non éclairé, possibilité meublé ou non, 325 \$/mois. Tél. 698-2515.

CHICOUTIMI-NORD: 5 1/2, boul. Tadoussac, 3 1/2 rénové à neuf, boul. Ste-Genevieve. Tél. 549-9999, 698-2299.

CHICOUTIMI-NORD: Boul. Tadoussac, 3 1/2, très propre, bas résidence, semi-meublé, chauffé, éclairé. 330 \$/mois. Tél. 543-5335.

CHICOUTIMI-NORD: Grand 5 1/2, très propre, eau chaude fournie, remise intérieure et extérieure. Tél. 549-0459

CHICOUTIMI-NORD: vue sur la ville, 4 1/2, 400\$/mois, chauffé, éclairé. Tél. 698-2362

CHICOUTIMI-NORD: Grand 5 1/2, très propre, eau chaude fournie, remise intérieure et extérieure. Tél. 549-0459

CHICOUTIMI-NORD: vue sur la ville, 4 1/2, 400\$/mois, chauffé, éclairé. Tél. 698-2362

CHICOUTIMI-NORD: vue sur la ville, 4 1/2, 400\$/mois, chauffé, éclairé. Tél. 698-2362

CHICOUTIMI-NORD: vue sur la ville, 4 1/2, 400\$/mois, chauffé, éclairé. Tél. 698-2362

CHICOUTIMI-NORD: vue sur la ville, 4 1/2, 400\$/mois, chauffé, éclairé. Tél. 698-2362

CHICOUTIMI-NORD: vue sur la ville, 4 1/2, 400\$/mois, chauffé, éclairé. Tél. 698-2362

CHICOUTIMI-NORD: vue sur la ville, 4 1/2, 400\$/mois, chauffé, éclairé. Tél. 698-2362

CHICOUTIMI-NORD: vue sur la ville, 4 1/2, 400\$/mois, chauffé, éclairé. Tél. 698-2362

CHICOUTIMI-NORD: vue sur la ville, 4 1/2, 400\$/mois, chauffé, éclairé. Tél. 698-2362

CHICOUTIMI-NORD: vue sur la ville, 4 1/2, 400\$/mois, chauffé, éclairé. Tél. 698-2362

CHICOUTIMI-NORD: vue sur la ville, 4 1/2, 400\$/mois, chauffé, éclairé. Tél. 698-2362

CHICOUTIMI-NORD: vue sur la ville, 4 1/2, 400\$/mois, chauffé, éclairé. Tél. 698-2362

CHICOUTIMI-NORD: vue sur la ville, 4 1/2, 400\$/mois, chauffé, éclairé. Tél. 698-2362

CHICOUTIMI-NORD: vue sur la ville, 4 1/2, 400\$/mois, chauffé, éclairé. Tél. 698-2362

CHICOUTIMI-NORD: vue sur la ville, 4 1/2, 400\$/mois, chauffé, éclairé. Tél. 698-2362

CHICOUTIMI-NORD: vue sur la ville, 4 1/2, 400\$/mois, chauffé, éclairé. Tél. 698-2362

CHICOUTIMI-NORD: vue sur la ville, 4 1/2, 400\$/mois, chauffé, éclairé. Tél. 698-2362

CHICOUTIMI-NORD: vue sur la ville, 4 1/2, 400\$/mois, chauffé, éclairé. Tél. 698-2362

CHICOUTIMI-NORD: vue sur la ville, 4 1/2, 400\$/mois, chauffé, éclairé. Tél. 698-2362

CHICOUTIMI-NORD: vue sur la ville, 4 1/2, 400\$/mois, chauffé, éclairé. Tél. 698-2362

CHICOUTIMI: A sous-louer 4 1/2, non chauffé, non éclairé, 900 Thérèse Casgrain. Tél. 545-3459, 677-2627.

CHICOUTIMI: 3 1/2 rénové à neuf, meublé, libre 1er décembre, 230 \$/mois, non chauffé, non éclairé. Tél. 549-7663

CHICOUTIMI: grand 5 1/2, non chauffé, non éclairé, 500 \$/mois. Tél. 543-1240, 673-7729

CHICOUTIMI: rez-de-chaussée, 3 1/2, chauffé, éclairé, près de tous services. 430 \$/mois. Tél. 545-2197

CHICOUTIMI: 1 1/2, 2 1/2, meublés, centre-ville, 3 1/2, 4 1/2, très grand, St-Paul. Tél. 693-6078, 693-4676

CHICOUTIMI: 1 1/2, 2 1/2, 4 1/2, près centre-ville et Cégep. Tél. 695-4763, 543-7966

CHICOUTIMI: 1 1/2, meublé, eau chaude fournie, près Université et Hôpital. 210\$/mois. Tél. 690-9132

CHICOUTIMI: rue Racine, 1 1/2, meublé, chauffé, éclairé, 285 \$/mois, personne seule seulement, libre. Tél. 698-2515

CHICOUTIMI: 130 Place des Ecorceurs, grands 4 1/2, 5 1/2, eau chaude fournie, entrée lave-vaisselle encastree, entrée contrôlée, repeints à neuf. Pour visiter Roland Gilbert 549-7923, 693-3284, radio-chasseur 696-8355

CHICOUTIMI: 2 1/2, libre 1er janvier, 448 Ste-Marthe, 225 \$/mois non chauffé, non éclairé. Tél. 693-8683, 547-2878, 547-6869.

CHICOUTIMI: 24 Lorne Ouest, 3 1/2, 290\$/mois, non chauffé, non éclairé, déneigé, installation laveuse sècheuse, remise extérieure. Tél. 690-1679, 673-4468, 545-0382.

CHICOUTIMI: jumelé 4 1/2, toiles et lustres fournis, 435 \$/mois, non chauffé, non éclairé dans quartier des Oiseaux. Libre immédiatement. Tél. 693-1286.

CHICOUTIMI: grand 4 1/2, repeint à neuf, avec sous-sol, plancher bois, près Cégep et Université, chauffé, 600\$/mois, libre immédiatement. Tél. 543-0449

CHICOUTIMI: grand 5 1/2, neuf, vu panoramique, libre 1er janvier, 467\$/mois. Tél. 696-6589, 549-4402.

CHICOUTIMI: grand 5 1/2, rue des Oblats, non chauffé non éclairé, 375\$/mois. Tél. 695-4763, 543-7966.

CHICOUTIMI: immeuble rénové, 2 1/2, 3 1/2, près Cégep et Université, Tél. 549-4567.

CHICOUTIMI: 3 1/2, chemin Réserve, non chauffé, non éclairé 285\$/mois, Tél. 698-6654

CHICOUTIMI: 3 1/2, meublé ou semi-meublé, non chauffé, non éclairé, Tél. 696-1763

CHICOUTIMI: 3 1/2, meublé ou non, centre-ville, 340 \$/mois, chauffé, libre. Tél. 545-0033, 549-2980

CHICOUTIMI: (face au Saguenay) 3 1/2, non chauffé, non éclairé, \$340, 2 balcons, grande remise, entrée indépendante. Très propre. Libre immédiatement. Tél. 549-0174, 549-1253 après 17h00.

CHICOUTIMI: 3 1/2, 821B, Boul. St-Paul. Tél. 545-2021, 696-1571.

CHICOUTIMI: 3 1/2, très propre, rénové à neuf, près Cégep, centre-ville, libre immédiatement novembre gratuit. Tél. 543-7093.

CHICOUTIMI: 325 Malraux, 4 1/2, bien insonorisé, moderne, libre, 450\$/mois. Tél. 693-9198, 696-1817.

CHICOUTIMI: grand 4 1/2, Angoulême, frais peint, chauffé, éclairé. Tél. 696-0457.

CHICOUTIMI: 4 1/2, 1.000 pieds carrés, moderne, tranquille, ensoleillé, déneigé, entrées laveuse et sècheuse, lave-vaisselle \$400. Décembre gratuit. Tél. 698-4279

CHICOUTIMI: 4 1/2, 36-B boul. Université, 350\$/mois, chauffé, éclairé, libre immédiatement. Tél. 545-3425

CHICOUTIMI: 4 1/2, 5 1/2, site exceptionnel, près Cégep, Université, centre-d'achats, entrée contrôlée, prix compétitifs, possibilité meublé, semi-meublé. Tél. 690-5308

CHICOUTIMI: 4 1/2, CHAUFFE LIBRE IMMEDIATEMENT, SITUÉ RUE BEGIN, RENOVE, ARMOIRES NEUVES, COUVRE-PLANCHERS NEUFS, PEINTURE REFAITE. TEL. 549-6288, 545-3235.

CHICOUTIMI: 4 1/2, chauffé, éclairé, eau chaude fournie, libre immédiatement. Tél. 549-4159

CHICOUTIMI: 4 1/2, non chauffé, non éclairé, toiles vénitiennes. 325 \$/mois. Tél. 543-3126

CHICOUTIMI: 4 1/2, chauffé, éclairé, eau chaude fournie, libre immédiatement. Tél. 549-4159

CHICOUTIMI: 4 1/2, non chauffé, non éclairé, toiles vénitiennes. 325 \$/mois. Tél. 543-3126

CHICOUTIMI: 4 1/2, chauffé, éclairé, eau chaude fournie, libre immédiatement. Tél. 549-4159

CHICOUTIMI: 4 1/2, non chauffé, non éclairé, toiles vénitiennes. 325 \$/mois. Tél. 543-3126

CHICOUTIMI: 4 1/2, chauffé, éclairé, eau chaude fournie, libre immédiatement. Tél. 549-4159

CHICOUTIMI: 4 1/2, non chauffé, non éclairé, toiles vénitiennes. 325 \$/mois. Tél. 543-3126

CHICOUTIMI: 4 1/2, chauffé, éclairé, eau chaude fournie, libre immédiatement. Tél. 549-4159

CHICOUTIMI: 4 1/2, non chauffé, non éclairé, toiles vénitiennes. 325 \$/mois. Tél. 543-3126

CHICOUTIMI: 4 1/2, chauffé, éclairé, eau chaude fournie, libre immédiatement. Tél. 549-4159

CHICOUTIMI: 4 1/2, non chauffé, non éclairé, toiles vénitiennes. 325 \$/mois. Tél. 543-3126

CHICOUTIMI: 4 1/2, chauffé, éclairé, eau chaude fournie, libre immédiatement. Tél. 549-4159

CHICOUTIMI: 4 1/2, non chauffé, non éclairé, toiles vénitiennes. 325 \$/mois. Tél. 543-3126

CHICOUTIMI: 4 1/2, chauffé, éclairé, eau chaude fournie, libre immédiatement. Tél. 549-4159

CHICOUTIMI: 4 1/2, non chauffé, non éclairé, toiles vénitiennes. 325 \$/mois. Tél. 543-3126

CHICOUTIMI: 4 1/2, chauffé, éclairé, eau chaude fournie, libre immédiatement. Tél. 549-4159

CHICOUTIMI: 4 1/2, non chauffé, non éclairé, toiles vénitiennes. 325 \$/mois. Tél. 543-3126

CHICOUTIMI: 4 1/2, chauffé, éclairé, eau chaude fournie, libre immédiatement. Tél. 549-4159

CHICOUTIMI: 4 1/2, non chauffé, non éclairé, toiles vénitiennes. 325 \$/mois. Tél. 543-3126

CHICOUTIMI: 4 1/2, chauffé, éclairé, eau chaude fournie, libre immédiatement. Tél. 549-4159

CHICOUTIMI: 4 1/2, non chauffé, non éclairé, toiles vénitiennes. 325 \$/mois. Tél. 543-3126

CHICOUTIMI: 4 1/2, chauffé, éclairé, eau chaude fournie, libre immédiatement. Tél. 549-4159

CHICOUTIMI: 4 1/2, non chauffé, non éclairé, toiles vénitiennes. 325 \$/mois. Tél. 543-3126

CHICOUTIMI: 4 1/2, chauffé, éclairé, eau chaude fournie, libre immédiatement. Tél. 549-4159

CHICOUTIMI: 4 1/2, non chauffé, non éclairé, toiles vénitiennes. 325 \$/mois. Tél. 543-3126

CHICOUTIMI: 4 1/2, chauffé, éclairé, eau chaude fournie, libre immédiatement. Tél. 549-4159

CHICOUTIMI: 5 1/2 dans duplex, 1750 Zola, libre 1er décembre. Tél. 543-8447.

CHICOUTIMI: 50 rue du Parc, 4 1/2 non chauffé, non éclairé, \$365. Tél. 690-3716, 543-9548.

CHICOUTIMI: 6 1/2, rue Morin, grand, très éclairé, 380 \$/mois. Tél. 545-9307

CHICOUTIMI: arrière Place Royaume, 3 1/2, moderne, 2 paliers, entrée indépendante, semi-meublé, laveuse, sècheuse, non chauffé, non éclairé, libre immédiatement. Tél. 549-7274 soir.

CHICOUTIMI: arrière McDonald's, 3 1/2, chauffé, éclairé, semi-meublé, mois gratuit. Tél. 543-2904, Mme Martin, 693-1976, 543-5286.

CHICOUTIMI: 560, des Crécerelles, 3 1/2, 4 1/2, rangement, non chauffés, non éclairés, très propres, libres, Mme Martin 543-2904.

CHICOUTIMI: beau 3 1/2, neuf, rez-de-chaussée ou 2ième étage, 320 \$/mois. Tél. 543-1958

CHICOUTIMI: centre-ville, 4 1/2 meublé ou non, 400 \$/mois. Libre immédiatement. Tél. 549-2299

CHICOUTIMI: grand 4 1/2, repeint à neuf, avec sous-sol, plancher bois, près Cégep et Université, chauffé, 600\$/mois, libre immédiatement. Tél. 543-0449

CHICOUTIMI: grand 5 1/2, neuf, vu panoramique, libre 1er janvier, 467\$/mois. Tél. 696-6589, 549-4402.

CHICOUTIMI: grand 5 1/2, rue des Oblats, non chauffé non éclairé, 375\$/mois. Tél. 695-4763, 543-7966.

CHICOUTIMI: immeuble rénové, 2 1/2, 3 1/2, près Cégep et Université, Tél. 549-4567.

CHICOUTIMI: jumelé 4 1/2, toiles et lustres fournis, 435 \$/mois, non chauffé, non éclairé dans quartier des Oiseaux. Libre immédiatement. Tél. 693-1286.

CHICOUTIMI: grand 4 1/2, repeint à neuf, avec sous-sol, plancher bois, près Cégep et Université, chauffé, 600\$/mois, libre immédiatement. Tél. 543-0449

CHICOUTIMI: grand 5 1/2, neuf, vu panoramique, libre 1er janvier, 467\$/mois. Tél. 696-6589, 549-4402.

CHICOUTIMI: grand 5 1/2, rue des Oblats, non chauffé non éclairé, 375\$/mois. Tél. 695-4763, 543-7966.

CHICOUTIMI: immeuble rénové, 2 1/2, 3 1/2, près Cégep et Université, Tél. 549-4567.

CHICOUTIMI: jumelé 4 1/2, toiles et lustres fournis, 435 \$/mois, non chauffé, non éclairé dans quartier des Oiseaux. Libre immédiatement. Tél. 693-1286.

CHICOUTIMI: quartier Barette, duplex, 5 1/2, construction récente, repeint à neuf, 2 étages, 3 chambres, 500 \$/mois. Tél. 543-7815

CHICOUTIMI: rue Georges-Vanier, 3 1/2, chauffés, éclairés, semi-meublés, tél. 693-8544, 690-3612, 543-5286.

CHICOUTIMI: rue Jean Langevin, grand 4 1/2, 450 \$/mois, non chauffé, non éclairé. Tél. 690-1253, 693-8309, 543-7966.

CHICOUTIMI: très beau 3 1/2, 385\$/mois, libre immédiatement. Tél. 698-4582

CHICOUTIMI: très beau 3 1/2, style condo, derrière Place du Royaume, semi meublé, porte-patio, balcon, vue Mont Valin, stationnement, libre janvier. Tél. 549-5464

CHICOUTIMI: très grand 5 1/2, chauffé, disposé sur 3 étages, situé immeubles Murdoch, libre immédiatement. Tél. 698-2986 Chantale

CHICOUTIMI: 325 Malraux, 4 1/2, bien insonorisé, moderne, libre, 450\$/mois. Tél. 693-9198, 696-1817.

CHICOUTIMI: grand 4 1/2, Angoulême, frais peint, chauffé, éclairé. Tél. 696-0457.

CHICOUTIMI: 4 1/2, 1.000 pieds carrés, moderne, tranquille, ensoleillé, déneigé, entrées laveuse et sècheuse, lave-vaisselle \$400. Décembre gratuit. Tél. 698-4279

CHICOUTIMI: 4 1/2, 36-B boul. Université, 350\$/mois, chauffé, éclairé, libre immédiatement. Tél. 545-3425

CHICOUTIMI: 4 1/2, 5 1/2, site exceptionnel, près Cégep, Université, centre-d'achats, entrée contrôlée, prix compétitifs, possibilité meublé, semi-meublé. Tél. 690-5308

CHICOUTIMI: 4 1/2, CHAUFFE LIBRE IMMEDIATEMENT, SITUÉ RUE BEGIN, RENOVE, ARMOIRES NEUVES, COUVRE-PLANCHERS NEUFS, PEINTURE REFAITE. TEL. 549-6288, 545-3235.

CHICOUTIMI: 4 1/2, chauffé, éclairé, eau chaude fournie, libre immédiatement. Tél. 549-4159

CHICOUTIMI: 4 1/2, non chauffé, non éclairé, toiles vénitiennes. 325 \$/mois. Tél. 543-3126

CHICOUTIMI: 4 1/2, chauffé, éclairé, eau chaude fournie, libre immédiatement. Tél. 549-4159

CHICOUTIMI: 4 1/2, non chauffé, non éclairé, toiles vénitiennes. 325 \$/mois. Tél. 543-3126

CHICOUTIMI: 4 1/2, chauffé, éclairé, eau chaude fournie, libre immédiatement. Tél. 549-4159

CHICOUTIMI: 4 1/2, non chauffé, non éclairé, toiles vénitiennes. 325 \$/mois. Tél. 543-3126

CHICOUTIMI: 4 1/2, chauffé, éclairé, eau chaude fournie, libre immédiatement. Tél. 549-4159

CHICOUTIMI: 4 1/2, non chauffé, non éclairé, toiles vénitiennes. 325 \$/mois. Tél. 543-3126

CHICOUTIMI: 4 1/2, chauffé, éclairé, eau chaude fournie, libre immédiatement. Tél. 549-4159

CHICOUTIMI: 4 1/2, non chauffé, non éclairé, toiles vénitiennes. 325 \$/mois. Tél. 543-3126

CHICOUTIMI: 4 1/2, chauffé, éclairé, eau chaude fournie, libre immédiatement. Tél. 549-4159

CHICOUTIMI: 4 1/2, non chauffé, non éclairé, toiles vénitiennes. 325 \$/mois. Tél. 543-3126

CHICOUTIMI: 4 1/2, chauffé, éclairé, eau chaude fournie, libre immédiatement. Tél.



**CHICOUTIMI:** directement du propriétaire, 1989, 28X40', terrain 65X150', pas voisin arrière, toit cathédrale, plancher bois franc, salle de bain sur podium, sous-sol fini. Tél. 543-6874



**DIRECTEMENT DU PROPRIÉTAIRE,** construction 3 ans, très moderne, plancher de bois, 3 chambres au rez-de-chaussée, 3 chambres sous-sol, piscine, patio, remise, offre raisonnable acceptée \$. Tél. 696-2829

**CHICOUTIMI,** 184, Desisles, fini extérieur brique, entièrement rénover, planchers bois franc, foyer, armoires stratifiées, portes françaises, vrai bijou. Tél. 543-5208, 545-9862.

**CHICOUTIMI,** prix révisé super aubaine. Faites une offre, 1800, des Centis Associés, Domaine-du-Roy, Tél. 545-7840

**CHICOUTIMI-NORD:** brique, foyer, grand terrain, revenu 300 \$/mois, 65 000 \$, toiture refaite à neuf. Tél. 545-2280.

**CHICOUTIMI-NORD:** directement du propriétaire, quartier tranquille, meublée ou non. Tél. 543-1252, 674-1147.

**CHICOUTIMI-NORD:** ou à louer 2 étages, 3 chambres, moderne, prix spécial. Tél. 543-7397

**CHICOUTIMI-NORD:** 25, Candide, quartier Elie, avec garage 18X28, piscine, système d'alarme, possibilité de logement 3 1/2 ou 4 1/2. Faut voir! Tél. 690-0759.



**CHICOUTIMI-NORD:** très luxueuse, 6 ans, beau grand terrain, à voir. Tél. 696-9841.

**CHICOUTIMI:** 1064 boul. Saguenay Est, 1-4 1/2, 2e étage, 2-3 1/2, 1er étage, revenus annuels 13 400 \$, Revenus 1er étage paient votre hypothèque. Tél. 693-4869

**CHICOUTIMI:** 29 Boul. Université, 4 chambres, 2 étages, unifamiliale, 42 000 \$, (achat sans mise de fond). Tél. 543-7815

**CHICOUTIMI:**  
547 Marcel Portal  
Avec logement 3 1/2 occupant une partie du sous-sol, construction 1983, 26X40, 3 chambres au rez-de-chaussée, remise, clôture, asphalte, terrain paysager, sous-sol fini.  
88.500\$.  
Tél. 545-9745

**CHICOUTIMI:** 755, De Tracy, canadienne, brique, garage, 3 chambres, 117 000 \$, Tél. 549-5055

**CHICOUTIMI:** 800 Sydenham, unifamiliale avec revenus, 125 000 \$ négociable. Tél. 544-4025

**CHICOUTIMI:** centre-ville, rue des Peupliers, arbres centenaires, foyers, garage attaché, four encastré, plaque Thermador, plus de 1400 pieds carrés sur un même plancher. Doit être visitée pour apprécier. Rendez-vous: 693-1907, Agent s'abstenir.

**CHICOUTIMI:** maison de chambres et pension avec permis à vendre ou à louer. Possibilité de 10 chambres. Complètement rénover, partiellement meublée, chambres prêtes à occuper. 160 000 \$, Ecrire à C.P. 20018, succursale Place Saguenay, Chicoutimi, G7H7S2.

**PIECES D'AUTOS USAGÉES**  
Vente de pièces usagées  
Remorque  
Prix compétitifs  
**SPÉCIALITÉ** Récupération de voitures usagées et accidentées  
**698-4727**  
1129, boul. Saint-Paul,  
Chicoutimi G7J 3Y2  
Rémi, propriétaire 543-4236

**RICHARD**  
PIECES D'AUTOS NEUVES ET USAGÉES MÉCANIQUE GÉNÉRALE  
7116, chemin Saint-Anicet Ville de La Baie QC - G7B 3H6  
Tél.: Bur.: (418) 677-2082  
Tél.: Rés.: (418) 690-8924  
Richard Aselin 20 ans d'expérience

**A VOIR:** Devenez propriétaire d'une maison avec 2 revenus pour environ 375\$/mois. Situées sur une rue du patrimoine dans un beau quartier tranquille à Jonquière. Tél. 548-1074

**Maisons à louer**

**201, RUE Des Bains, St-Honoré, Lac Docteur, beau grand terrain boisé, à 15 minutes de la ville, face au lac. Tél.: 673-4222**

7037 Portage Nord, à 10 minutes de Chicoutimi, cottage anglais 2 étages, très beau site, 6 mois, décembre à juin 1996 550\$/mois. Tél. 678-9877

**A 5 minutes du Pont Dubuc,** location avec option d'achat, meublée, cachet d'antan, grand terrain, janvier à été 1996, 500\$/mois. Tél. 673-7309

**ARVIDA:** jumelé, 4 1/2, près services, 435 \$/mois. Tél. 548-2421

**ARVIDA:** ou à vendre, centre-ville, maison en rangée, 5 1/2, 450 \$/mois. Tél. 690-7591, après 20h00.

**BAGOTVILLE:** Bungalow, 4 chambres, sous-sol fini, libre immédiatement 595 \$/mois. Tél. 544-7576

**CHICOUTIMI MAISON DE CAMPAGNE,** rang Ste-Famille, 500\$/mois, libre immédiatement. Tél. 549-8492

**CHICOUTIMI,** à vendre ou à louer, 2 chambres, salon et cuisine vastes et bien éclairés, plancher bois, piscine creusée, près centres d'achats, libre 1er novembre \$600/mois, non chauffé, non éclairé, si achat de la maison, revenu de 450 \$/mois. Tél. 543-1690.

**CHICOUTIMI,** duplex arrière Polyclinique, 2 étages, 5 1/2, \$585/mois. Tél. 693-8754, 693-4499.

**CHICOUTIMI:** à sous-louer duplex luxueux 5 1/2, 2 salles de bains, plancher bois franc, conditions négociables. Tél. jour: 545-1998, 549-1464 (soir)

**CHICOUTIMI:** 1295 des Roitelets, à paliers, clôture, remise. Tél. 549-7438 (jour semaine) 543-3242, 549-4187 (soir).

**CHICOUTIMI:** 1634 des Hérons, neuve, 2 étages, équipement complet: abri d'auto, patio, terrain aménagé, chauffage convecteur, échangeur d'air, système d'alarme, armoire stratifiée au complet, plancher bois franc au salon, céramique (hall, cuisine, salle de bain), douche et bain en coin. Prix réduit. Libre. Tél. 696-1817.

**CHICOUTIMI:** deux duplex, 5 1/2, très luxueux, domaine Pulperie et quartier des Ecrivains. Plancher bois franc et céramique. Tél. 693-8754, 693-4499 cellulaire, 545-5999 paget.

**CHICOUTIMI:** jumelé 5 1/2, bain tourbillon, secteur boul. Barrette, 650\$/mois, non chauffé, non éclairé. Tél. 678-2450

**CHICOUTIMI:** Quartier Panoramique, 4 chambres, meublée, janvier à juin 1996, 550 \$/mois. Tél. 693-1494

**CHICOUTIMI:** unifamiliale, meublée et équipée, non chauffée, janvier, février, mars 1996 Cause: voyage, 500\$/mois. Tél. 545-1665

**JONQUIÈRE:** 10 pièces, très grand et moderne, toiles et aspirateur central, grande remise, possibilité de bureau ou clinique au sous-sol, près Cegep. Tél. 545-2419, 549-5548.

**JONQUIÈRE (CEPAL)** ou à vendre, maison de luxe, bord de l'eau, 30X50, garage jumelé, bain tourbillon, 750 \$/mois. Tél. 548-2951

**JUMELÉE,** 5 1/2, 600\$, non chauffé, non éclairé, 392, Sainte-Catherine, Chicoutimi-Nord. Aussi 4 1/2, 575\$, non chauffé, non éclairé, 162, rue Julie, Chicoutimi-Nord. Tél.: 543-1268

**LAC-CLAIR No1,** embranchement 4, chalet habitable à l'année, 5 pièces, chauffe, éclairé, entièrement meublé, foyer. Tél. 1-148-527-7331

**MAISON luxueuse** située près des centres d'achat, 3 chambres, 2 salles de bain, foyer, aspirateur central, système d'alarme, abri d'auto. Tél. 693-8656, 690-9590

**MAISON** près des centres d'achats, avec beaucoup de commodités. Tél. 690-3698

**Maisons mobiles à louer**

**ST-HONORÉ:** 4 1/2, beau terrain, poêle combustion lente, 350\$/mois. Tél. 696-4818.

**Terrains à vendre**

**A VENDRE TERRAIN:** situé à Jonquière sur la rue Monet, superficie de 7300 pi. car. avec 2 servitudes, prêt à construire. Téléphoner à 545-4403 le soir.

**A vendre,** très grand terrain de 28.383 pi. car., situé à l'Anse-Saint-Jean, dans un développement domiciliaire prestigieux et plein d'avenir. Vue magnifique sur le Saguenay, Re/Max Saguenay, Courtier, Muriel Godin, 548-9191 (bur.), 698-6273 (rés.), 548-2327 (fax).

**DOMAINE DES CERVIDES,** terrains 43.000 pieds carrés chacun, sur les berges du Lac Kénogami, 5 minutes du centre ville Jonquière, \$16.500 à \$30.000. Tél. 542-8883.

**LA BAIE:** 2 terrains: Rue St-Pascal, 7.112 pieds carrés, 7.473 pieds carrés avec servitude, prêts à construire. Tél. 544-8089, 544-4645

**VÉHICULES**

**Abris d'auto**

**ABRIS d'auto** servi seulement 1 hiver 11 5X11 5X20, 550\$ négociable. Tél. 542-8883

**ABRIS D'AUTOS NEUVES,** toutes grandeurs à partir de 425 \$. Livraison gratuite. Tél. 1-800-565-5146, (418) 662-2621

**Autos à vendre**

**130 VOITURES** à vendre, de \$500 à \$34.000. Tél. 543-2886, O.P. Enr.

**1987 CAVALIER** 4 portes, automatique, impeccable, 114.000 kilomètres, 2.500\$ 1989 COLT GT, automatique, 78.000 kilomètres, comme neuve, 3.995\$. Tél. 547-0292, 696-7218 paget

**1989 Tempest** 2.8, V6, 4 portes, impeccable, \$4.200 négociable. Tél. 693-2738, 693-7734

**A VOIR:** Acura LS 1992, tout équipée, 58.000 kilomètres, impeccable. Tél. 548-7586

**A VOIR:** Topaz 1988, 4 portes, parfaite condition. Tél. 674-1043 Demander Alain ACHETERAIS moteur 2.8 litres de traction arrière de Chevrolet. Tél. 548-3085

**ACURA Integra** 1987, 4 portes, manuelle, pneus neufs, très propre, prix à liquider, 2 300 \$ Tél. 542-0685, 542-5322.

**ATTENTION:** achetons voitures usagées de 1990 à 1996. Tél. 696-1774

**ATTENTION:** entreposage autos, bateaux, campeurs, 85 espaces sécuritaires. Taxes, assurances incluses. Tél.: 673-7070.

**AUBAINE!** Jetta 1991, noire, 130.000 kilomètres, propre, toute équipée, mécanique A-1, disponible 20 décembre. Cause: départ en France, 7 500 \$. Tél. 545-5517, ext 6571 (jour), 545-0131, après 18h00.

**AUBAINE, PONTIAC Grand Am LE** 1989, 2 portes, automatique, très propre, mécanique A1, blanc, toit ouvrant, 4,150\$ négociable. Tél. 542-5877

**AUBAINE Grand-Am** 1994, 6 cylindres, 21.000 kilomètres, 14.900\$ négociable. Tél. 690-0971

**AUBAINE:** Vente et achat. Le maître de l'automobile: je suis celui qui vous offre le plus pour votre véhicule usagé et celui qui vend le moins cher pour votre véhicule neuf. Serge Maisonneuve: 1-800-893-9990

**BLASER CHEVROLET** 4X4, 1991, blanc, 4 portes, 100.000\$ kilomètres, 4.3 litres, excellente condition, 13.500\$ Tél. 548-9815, 543-5553

**BMW 325i,** automatique, 1989, 117.000\$ kilomètres, équipé. Tél. 545-3905 après 16h00

**BUICK Electra** 225, 1966, convertible, blanche, intérieur cuir noir, peinture neuve, plusieurs options, très bonne condition, 6.500\$ Tél. 542-1300

**CELEBRITE** 1983, 4 portes, automatique, 700\$. Tél. 543-5283

**CADILLAC** blanche, 1985, coupée de ville, comme neuve, négociable avec roue arrière décorative. Tél. 668-8018

**CADILLAC** Sedan de Ville 1985, \$3.800 Oldsmobile Cutlass Sierra 1986, \$2.000 TAURUS 1986, \$1.500 Dodge Reliant K LE 1987, \$1.900 Dodge Van Ram 1986, \$1.250. Automobiles M & M, vente, achat, échange, 543-6666, paget 698-8531

**CAPRICE CLASSIC** 1991, balance de garantie 2 ans, 80.000 kilomètres, 12.500\$ négociable. Tél. 544-4332, 544-7690

**CAVALIER** 1986, 4 cylindres, automatique, 90.000 kilomètres, 8 pneus, 2.200 \$. Tél. 698-2485.

**CAVALIER** 1988, 2 portes, noir, avec bas de caisse, effet de sol, 127.000 kilomètres. Tél. 547-3416

**CELEBRITY Euro-Sport** 1986, moteur 2.5, 4 portes, automatique, très propre, parfaite condition. Tél.: 547-2258, 542-0851, 695-6906.

**CHEVETTE** 1987, 4 portes, automatique, propriétaire féminin, 4 pneus d'été inclus, 4 pneus d'hiver \$1.200. Tél. 547-5330, 542-7789.

**CHEVROLET** Celebrity 1988, 4 cylindres, 158.000 kilomètres, bonne condition, 3 200 \$. Tél. 547-0669

**CHEVROLET** Cavalier 1989, 2 portes, automatique, rouge, très propre. Tél. 548-6077

**CHEVROLET** Cavalier 1985, familiale, manuelle, 600\$. Tél. 678-9243

**CHRYSLER LAZER** 1985, très bonne condition, propre, \$1.500 négociable. Tél. 690-1894

**CHRYSLER** New Yorker 1984, 120.000 kilomètres, bonne condition. Tél. 549-7389

**DODGE Aries** 1986, seulement 63.000 kilomètres, originale, carrosserie et mécanique A-1. Tél. 543-8239

**DODGE** Charger 1987, manuelle, bonne condition. Tél. 549-6420

**FORD** Aerostar 1988, 92.000 kilomètres, 7 passagers, très bonne condition. 5.200\$. Tél. 662-4922, 662-6334

**FORD** AÉROSTAR, Sport, 1993, air climatisé, 73.000 kilomètres, 2.000 \$ sous la cotation. Tél. 343-2096

**FORD** CROWN Victoria, 1990, (police pack), peinture et pneus neufs, excellente condition. Tél. 547-3365

**FORD** Escort LX, 1986, manuelle, 475\$ négociable. Tél. 542-1265

**SPÉCIAL DE LA SEMAINE**

**1993 Van Aérostar Sport**  
7 places, air climatisé, comme neuf.

**CAMIONS**

**1994 GMC,** Cabine allongée, automatique, air climatisé, boîte longue, 37 000 km.

**1992 GMC 4X4,** boîte courte, 78 000 km, équipé au complet, cabine allongée.

**1991 GMC,** Cabine allongée, équipé au complet.

**AUTOS**

**1994 PONTIAC Grand-Am,** 2 portes, 40 000 km, équipement complet.

**1993 GRAND PRIX,** 4 portes, 46 000 km. UN VRAI BIJOU!!

**1995 CHRYSLER Néon,** 10 000 milles, balance de garantie, 4 portes, 5 vitesses.

**1993 HYUNDAI Scoupe,** Turbo, équipée au complet, 46 000 km, garantie 100 000 km.

**1992 CAVALIER Z-24,** équipée au complet, 60 000 km, automatique.

**1994 PONTIAC Trans-Am GT,** automatique, 350, intérieur cuir, 57 000 km, balance de garantie 100 000 km, toit en T, rouge.

Spécial: 20 900 \$

**AUTOS DE LA BAIE**

2883, rue Bagot VILLE DE LA BAIE  
Tél.: 544-3659  
Fax: 544-6835



Benoît Lévesque  
co-propriétaire



Jean-Eudes Boivin  
co-propriétaire

**NOUS SOMMES LES SPÉCIALISTES DE VENTE ENTRE LES PARTICULIERS**

**NOUS PRENONS DES VÉHICULES EN CONSIGNATION**



**1988 FORD F150 4X4 LARIAT:** Cabine allongée, automatique, mécanique A-1, peinture neuve.



**1989 CHEVROLET 4X4:** Cabine allongée, moteur V8, 305, automatique, peinture neuve.



**1993 DODGE DAKOTA 4X4:** V6, cab. 1/2, peinture neuve, bal. de garantie de Chrysler.



**1991 CHEVROLET 2X4:** Cab. 1/2, 1/2 tonne, boîte longue, mot. 305, autom., très propre.



**1993 CHEVROLET 2X4:** Cab. régulier, moteur V6, 4.3 L., autom., de couleur bleu, mécanique OK.



**1992 GMC SONOMA S15 4X4:** Cab. allongée, blanc, 4.3 litres, automatique.



**1990 CHEVROLET S10:** Cab. demi, manuelle, 5 vitesses, moteur 2.8 litres



**1991 TOYOTA SR5:** V6, cab. allongée, manuelle 5 vitesses, équip. complet, bal. de garantie du concessionnaire.

**Financement sur place**  
Caisses populaires Desjardins

**698-2250**



FORD ESCORT, 1986, bonne condition, 800 \$ Tel.696-0089  
 FORD Escort, 1988, peinture et moteur neufs 2.200\$ négociable Tel.696-1277, 696-0994  
 FORD EXP 1986, roues d'hiver et mags, 900 \$ négociable. Tel.673-4052, 698-0493

FORD Tempo, 1989, GL air climatisé, verrouillage électrique, régulateur de vitesse, 90.000 kilomètres, 3.800\$ négociable Tel.549-0494

FORD Thundebird 1981, bon état, 400\$ Tel.545-4051, 545-3331.

FOURGONNETTE Chrysler, 4X4, (Eagle Summit), 1992, automatique, 4 cylindres (2.4), 70.000 kilomètres, garantie prolongée Tel.673-3133

GRAND Prix 1983, V6, intérieur très propre, mécanique A1, avec pneus d'hiver compris \$1.500. Tel.542-7482

HONDA Accord 1984, à vendre pour les pièces. Tel.545-8585.

HONDA ACCORD 1984, automatique, très propre, 1.400\$ négociable, Tel.549-4518

HONDA ACCORD, 1983, 500 \$. Oldsmobile Calais Supreme, 2 portes, 1987, 2.600 \$ Tel.542-9387

HONDA Civic 1985, 1 200 \$. Dodge Plymouth Voyager 1985, 2 000 \$. Très bon état Tel.693-8416

HONDA Civic 1989, 4 portes, 166.000 kilomètres, 800 \$. Tel.549-2719, 695-0066

HONDA Civic familiale, 1987, excellente condition. Faut voir! Tel.696-2597, 549-5452.

HONDA Civic Si, 3 portes, 1990, 89.000 kilomètres, comprenant 2.000\$ d'équipement, comme neuve, 8.500\$ négociable, Tel.669-1075

HONDA CIVIC Wagon familiale, 1986, manuelle, 165.000 kilomètres, 1.500\$ négociable. Tel.547-0758

HONDA Civic, 1991, blanche, impeccable, mécanique A-1, manuelle, 128.000 kilomètres, Tel.275-0466.

HONDA CRX 1986, très bonne condition, 120.000 kilomètres, \$1.900. Tel.542-3615, paget.545-8949.

HONDA CRX 1990, noire, toit ouvrant, pneus neufs, peinture neuve, excellente condition. Tel.695-7544 après 19h00

HONDA Del Sol 1993, 35.000 kilomètres, manuelle, bleue, 14.500\$. Tel.545-8624, 698-5878

HONDA Prelude 1985, manuelle, \$1.800 négociable Tel.547-6218, 542-4375.

HONDA Prelude 1986, automatique, bonne condition \$2.500. Soir.678-2793

HONDA Prelude, 1985, très propre, 150.000 kilomètres, manuelle, 2 000 \$ négociable Tel.678-1909, 690-2720.

HONDA PRELUDE 1984, pneus d'hiver, 1.000 \$ négociable. Tel.545-8733, 543-7199 heure souper

HONDA PRELUDE, 1986, rouge, manuelle, 4 pneus neufs, bien entretenue. Tel.545-6250

HYUNDAI Accent GL 1995, 11.900 kilomètres, 5 vitesses, 2 portes, \$9.400. Tel.662-4016, 662-7344

HYUNDAI Stellar 1987, légèrement accidentée, meilleur offre acceptée. Tel.672-6113

LUMINA Van, 1994, 7 passagers, 56.000 kilomètres, garantie GM plus, jusqu'au 13-05-98, 100.000 kilomètres, excellente condition, très très propre, 14.700 \$. Tel.673-3018, 541-2565 pagette

MAZDA 323 DX, 1986, 105.000 kilomètres, très propre, à voir. Tel.698-1632

MAZDA 323, 1988, 120.000 kilomètres, mags, très propre, mécanique A-1, 2.900 \$. Tel.547-0065

MAZDA 323, 1989, automatique, 115.000 kilomètres, plus pneus d'hiver, 3.600 \$. Tel.547-0572

MAZDA 323, 1988, 120.000 kilomètres, mags, très propre, mécanique A-1, 2.900 \$. Tel.547-0065

MAZDA 323, 1989, automatique, 115.000 kilomètres, plus pneus d'hiver, 3.600 \$. Tel.547-0572

MAZDA 323, 1988, 120.000 kilomètres, mags, très propre, mécanique A-1, 2.900 \$. Tel.547-0065

MAZDA 323, 1989, automatique, 115.000 kilomètres, plus pneus d'hiver, 3.600 \$. Tel.547-0572

MAZDA 323, 1988, 120.000 kilomètres, mags, très propre, mécanique A-1, 2.900 \$. Tel.547-0065

MAZDA 323, 1989, automatique, 115.000 kilomètres, plus pneus d'hiver, 3.600 \$. Tel.547-0572

MAZDA 323, 1988, 120.000 kilomètres, mags, très propre, mécanique A-1, 2.900 \$. Tel.547-0065

MAZDA 323, 1989, automatique, 115.000 kilomètres, plus pneus d'hiver, 3.600 \$. Tel.547-0572

MAZDA 323, 1988, 120.000 kilomètres, mags, très propre, mécanique A-1, 2.900 \$. Tel.547-0065

MAZDA 323, 1989, automatique, 115.000 kilomètres, plus pneus d'hiver, 3.600 \$. Tel.547-0572

MAZDA 323, 1988, 120.000 kilomètres, mags, très propre, mécanique A-1, 2.900 \$. Tel.547-0065

MAZDA 323, 1989, automatique, 115.000 kilomètres, plus pneus d'hiver, 3.600 \$. Tel.547-0572

MAZDA 323, 1988, 120.000 kilomètres, mags, très propre, mécanique A-1, 2.900 \$. Tel.547-0065

MAZDA 323, 1989, automatique, 115.000 kilomètres, plus pneus d'hiver, 3.600 \$. Tel.547-0572

MAZDA 323, 1988, 120.000 kilomètres, mags, très propre, mécanique A-1, 2.900 \$. Tel.547-0065

MAZDA 323, 1989, automatique, 115.000 kilomètres, plus pneus d'hiver, 3.600 \$. Tel.547-0572

MAZDA 323, 1988, 120.000 kilomètres, mags, très propre, mécanique A-1, 2.900 \$. Tel.547-0065

MAZDA 323, 1989, automatique, 115.000 kilomètres, plus pneus d'hiver, 3.600 \$. Tel.547-0572

MAZDA 323, 1988, 120.000 kilomètres, mags, très propre, mécanique A-1, 2.900 \$. Tel.547-0065

MAZDA 323, 1989, automatique, 115.000 kilomètres, plus pneus d'hiver, 3.600 \$. Tel.547-0572

MAZDA 323, 1988, 120.000 kilomètres, mags, très propre, mécanique A-1, 2.900 \$. Tel.547-0065

MAZDA 323, 1989, automatique, 115.000 kilomètres, plus pneus d'hiver, 3.600 \$. Tel.547-0572

MAZDA 323, 1988, 120.000 kilomètres, mags, très propre, mécanique A-1, 2.900 \$. Tel.547-0065

MAZDA 626, automatique, 1984, bonne condition, prix d'aubaine. Tel.690-1538  
 MAZDA 626, SE, 1991, 75.000 kilomètres, garantie mai 1996, 8.700 \$ Tel.549-4463  
 MAZDA Cronos LX 1993, 89.000 kilomètres. Cause: voiture fournie. Prix à discuter Tel.695-3031.

MAZDA MX-6, 1989, 131.000 kilomètres, 5 vitesses, très bonne condition, 5.500\$. Tel.678-2411

MAZDA MX3 Précidia 1994, manuelle, 24.000 kilomètres, 12.895\$ négociable Tel.693-5976

MAZDA MX6, 1989, automatique, 115.000 kilomètres, très propre, prix à discuter. Tel.693-0457.

MAZDA PRÉCIDIA GS, 1994, noire, moteur V6, toute équipée, 43.000 kilomètres. Tel.344-1099

MERCURY Lynx, 1986, manuelle, 500 \$ négociable. Tel.678-9468

MERCURY Marquis 1980, 300 \$, très propre, acheteur sérieux seulement. Tel.672-2372

MERCURY Topaz GS 1990, air climatisé, 2 portes, automatique, 2.800\$ négociable. Tel.543-0305

MERCURY Tracer, 1993, 4 portes, air climatisé, 4 pneus neufs, très propre, 73.000 kilomètres. Tel.548-8039.

MUSTANG 1986, automatique, V6. Accepterais échange contre motoneige. Tel.543-9272

MUSTANG GT Edition Cobra 1991, 5 vitesses, rouge, 64.000 kilomètres, équipement complet, à vendre ou à échanger. Tel.698-1381, soir entre 6h00 et 8h00.

MUSTANG GT Edition Cobra 1991, 5 vitesses, rouge, 64.000 kilomètres, équipement complet, à vendre ou à échanger. Tel.698-1381, soir entre 6h00 et 8h00.

MUSTANG GT Edition Cobra 1991, 5 vitesses, rouge, 64.000 kilomètres, équipement complet, à vendre ou à échanger. Tel.698-1381, soir entre 6h00 et 8h00.

MUSTANG GT Edition Cobra 1991, 5 vitesses, rouge, 64.000 kilomètres, équipement complet, à vendre ou à échanger. Tel.698-1381, soir entre 6h00 et 8h00.

MUSTANG GT Edition Cobra 1991, 5 vitesses, rouge, 64.000 kilomètres, équipement complet, à vendre ou à échanger. Tel.698-1381, soir entre 6h00 et 8h00.

MUSTANG GT Edition Cobra 1991, 5 vitesses, rouge, 64.000 kilomètres, équipement complet, à vendre ou à échanger. Tel.698-1381, soir entre 6h00 et 8h00.

MUSTANG GT Edition Cobra 1991, 5 vitesses, rouge, 64.000 kilomètres, équipement complet, à vendre ou à échanger. Tel.698-1381, soir entre 6h00 et 8h00.

MUSTANG GT Edition Cobra 1991, 5 vitesses, rouge, 64.000 kilomètres, équipement complet, à vendre ou à échanger. Tel.698-1381, soir entre 6h00 et 8h00.

MUSTANG GT Edition Cobra 1991, 5 vitesses, rouge, 64.000 kilomètres, équipement complet, à vendre ou à échanger. Tel.698-1381, soir entre 6h00 et 8h00.

MUSTANG GT Edition Cobra 1991, 5 vitesses, rouge, 64.000 kilomètres, équipement complet, à vendre ou à échanger. Tel.698-1381, soir entre 6h00 et 8h00.

MUSTANG GT Edition Cobra 1991, 5 vitesses, rouge, 64.000 kilomètres, équipement complet, à vendre ou à échanger. Tel.698-1381, soir entre 6h00 et 8h00.

MUSTANG GT Edition Cobra 1991, 5 vitesses, rouge, 64.000 kilomètres, équipement complet, à vendre ou à échanger. Tel.698-1381, soir entre 6h00 et 8h00.

MUSTANG GT Edition Cobra 1991, 5 vitesses, rouge, 64.000 kilomètres, équipement complet, à vendre ou à échanger. Tel.698-1381, soir entre 6h00 et 8h00.

MUSTANG GT Edition Cobra 1991, 5 vitesses, rouge, 64.000 kilomètres, équipement complet, à vendre ou à échanger. Tel.698-1381, soir entre 6h00 et 8h00.

MUSTANG GT Edition Cobra 1991, 5 vitesses, rouge, 64.000 kilomètres, équipement complet, à vendre ou à échanger. Tel.698-1381, soir entre 6h00 et 8h00.

MUSTANG GT Edition Cobra 1991, 5 vitesses, rouge, 64.000 kilomètres, équipement complet, à vendre ou à échanger. Tel.698-1381, soir entre 6h00 et 8h00.

MUSTANG GT Edition Cobra 1991, 5 vitesses, rouge, 64.000 kilomètres, équipement complet, à vendre ou à échanger. Tel.698-1381, soir entre 6h00 et 8h00.

MUSTANG GT Edition Cobra 1991, 5 vitesses, rouge, 64.000 kilomètres, équipement complet, à vendre ou à échanger. Tel.698-1381, soir entre 6h00 et 8h00.

MUSTANG GT Edition Cobra 1991, 5 vitesses, rouge, 64.000 kilomètres, équipement complet, à vendre ou à échanger. Tel.698-1381, soir entre 6h00 et 8h00.

MUSTANG GT Edition Cobra 1991, 5 vitesses, rouge, 64.000 kilomètres, équipement complet, à vendre ou à échanger. Tel.698-1381, soir entre 6h00 et 8h00.

MUSTANG GT Edition Cobra 1991, 5 vitesses, rouge, 64.000 kilomètres, équipement complet, à vendre ou à échanger. Tel.698-1381, soir entre 6h00 et 8h00.

MUSTANG GT Edition Cobra 1991, 5 vitesses, rouge, 64.000 kilomètres, équipement complet, à vendre ou à échanger. Tel.698-1381, soir entre 6h00 et 8h00.

MUSTANG GT Edition Cobra 1991, 5 vitesses, rouge, 64.000 kilomètres, équipement complet, à vendre ou à échanger. Tel.698-1381, soir entre 6h00 et 8h00.

MUSTANG GT Edition Cobra 1991, 5 vitesses, rouge, 64.000 kilomètres, équipement complet, à vendre ou à échanger. Tel.698-1381, soir entre 6h00 et 8h00.

MUSTANG GT Edition Cobra 1991, 5 vitesses, rouge, 64.000 kilomètres, équipement complet, à vendre ou à échanger. Tel.698-1381, soir entre 6h00 et 8h00.

MUSTANG GT Edition Cobra 1991, 5 vitesses, rouge, 64.000 kilomètres, équipement complet, à vendre ou à échanger. Tel.698-1381, soir entre 6h00 et 8h00.

MUSTANG GT Edition Cobra 1991, 5 vitesses, rouge, 64.000 kilomètres, équipement complet, à vendre ou à échanger. Tel.698-1381, soir entre 6h00 et 8h00.

MUSTANG GT Edition Cobra 1991, 5 vitesses, rouge, 64.000 kilomètres, équipement complet, à vendre ou à échanger. Tel.698-1381, soir entre 6h00 et 8h00.

MUSTANG GT Edition Cobra 1991, 5 vitesses, rouge, 64.000 kilomètres, équipement complet, à vendre ou à échanger. Tel.698-1381, soir entre 6h00 et 8h00.

MUSTANG GT Edition Cobra 1991, 5 vitesses, rouge, 64.000 kilomètres, équipement complet, à vendre ou à échanger. Tel.698-1381, soir entre 6h00 et 8h00.

MUSTANG GT Edition Cobra 1991, 5 vitesses, rouge, 64.000 kilomètres, équipement complet, à vendre ou à échanger. Tel.698-1381, soir entre 6h00 et 8h00.

MUSTANG GT Edition Cobra 1991, 5 vitesses, rouge, 64.000 kilomètres, équipement complet, à vendre ou à échanger. Tel.698-1381, soir entre 6h00 et 8h00.

MUSTANG GT Edition Cobra 1991, 5 vitesses, rouge, 64.000 kilomètres, équipement complet, à vendre ou à échanger. Tel.698-1381, soir entre 6h00 et 8h00.

MUSTANG GT Edition Cobra 1991, 5 vitesses, rouge, 64.000 kilomètres, équipement complet, à vendre ou à échanger. Tel.698-1381, soir entre 6h00 et 8h00.

MUSTANG GT Edition Cobra 1991, 5 vitesses, rouge, 64.000 kilomètres, équipement complet, à vendre ou à échanger. Tel.698-1381, soir entre 6h00 et 8h00.

MUSTANG GT Edition Cobra 1991, 5 vitesses, rouge, 64.000 kilomètres, équipement complet, à vendre ou à échanger. Tel.698-1381, soir entre 6h00 et 8h00.

MUSTANG GT Edition Cobra 1991, 5 vitesses, rouge, 64.000 kilomètres, équipement complet, à vendre ou à échanger. Tel.698-1381, soir entre 6h00 et 8h00.

MUSTANG GT Edition Cobra 1991, 5 vitesses, rouge, 64.000 kilomètres, équipement complet, à vendre ou à échanger. Tel.698-1381, soir entre 6h00 et 8h00.

MUSTANG GT Edition Cobra 1991, 5 vitesses, rouge, 64.000 kilomètres, équipement complet, à vendre ou à échanger. Tel.698-1381, soir entre 6h00 et 8h00.

MUSTANG GT Edition Cobra 1991, 5 vitesses, rouge, 64.000 kilomètres, équipement complet, à vendre ou à échanger. Tel.698-1381, soir entre 6h00 et 8h00.

MUSTANG GT Edition Cobra 1991, 5 vitesses, rouge, 64.000 kilomètres, équipement complet, à vendre ou à échanger. Tel.698-1381, soir entre 6h00 et 8h00.

MUSTANG GT Edition Cobra 1991, 5 vitesses, rouge, 64.000 kilomètres, équipement complet, à vendre ou à échanger. Tel.698-1381, soir entre 6h00 et 8h00.

MUSTANG GT Edition Cobra 1991, 5 vitesses, rouge, 64.000 kilomètres, équipement complet, à vendre ou à échanger. Tel.698-1381, soir entre 6h00 et 8h00.

PLYMOUTH Colt 1989, manuelle, 118.000 kilomètres, mécanique A1. Tel.276-2989.

PLYMOUTH familiale Reliant 1987, peinture originale, 5 vitesses, manuelle, 89.000 kilomètres, moteur refait à 65.000 kilomètres, pneus neufs, 3.000\$. FENÊTRE de porte d'acier, 37X24, \$25. Tel.669-2213

PLYMOUTH HORIZON 1985, automatique, \$600. Tel.545-3804.

PLYMOUTH VOYAGER 1993, blanche, 60.000 kilomètres, garantie 7ans/115.000 kilomètres, 4 pneus d'hiver sur jantes inclus. 14.500 \$ négociable. Tel.542-7789.

PLYMOUTH VOYAGEUR 1992, 81.000 kilomètres, garantie prolongée de 115.000 kilomètres, prix à discuter. Tel.349-8767, 344-1224, Joséée Tremblay

PONEY 1987, manuelle, 5 vitesses, bon état, 95.000 kilomètres, 1.000\$. Tel.544-3991, 544-5138 après 14h00

PONTIAC GRAND AM 1987, 4 cylindres, bon état, prix 2.000 \$. négociable Tel.693-1415

PONTIAC GRAND AM, 1987, très bonne condition, démarreur à distance, 3.000\$ négociable. Tel.545-4543

PONTIAC SUNBIRD 1986, 4 portes, manuelle, à l'état neuf. Tel.690-0542

PONTIAC SUNBIRD 1986, peinture neuve, à vendre ou à échanger. Tel.549-5018.

PONTIAC Sunbird LE 1989, moteur 2.2, 130.000 kilomètres, manuelle, peinture mécanique A1 \$3.500. Tel.672-4308.

PONTIAC Sunbird LE 1991, 4 portes, automatique, 62.000 kilomètres, Tel.673-4110

PONTIAC Sunbird LE 1991, 4 portes, automatique, 62.000 kilomètres, Tel.673-4110

PONTIAC Sunbird LE 1991, 4 portes, automatique, 62.000 kilomètres, Tel.673-4110

PONTIAC Sunbird LE 1991, 4 portes, automatique, 62.000 kilomètres, Tel.673-4110

PONTIAC Sunbird LE 1991, 4 portes, automatique, 62.000 kilomètres, Tel.673-4110

PONTIAC Sunbird LE 1991, 4 portes, automatique, 62.000 kilomètres, Tel.673-4110

PONTIAC Sunbird LE 1991, 4 portes, automatique, 62.000 kilomètres, Tel.673-4110

PONTIAC Sunbird LE 1991, 4 portes, automatique, 62.000 kilomètres, Tel.673-4110

PONTIAC Sunbird LE 1991, 4 portes, automatique, 62.000 kilomètres, Tel.673-4110

PONTIAC Sunbird LE 1991, 4 portes, automatique, 62.000 kilomètres, Tel.673-4110

PONTIAC Sunbird LE 1991, 4 portes, automatique, 62.000 kilomètres, Tel.673-4110

PONTIAC Sunbird LE 1991, 4 portes, automatique, 62.000 kilomètres, Tel.673-4110

PONTIAC Sunbird LE 1991, 4 portes, automatique, 62.000 kilomètres, Tel.673-4110

PONTIAC Sunbird LE 1991, 4 portes, automatique, 62.000 kilomètres, Tel.673-4110

PONTIAC Sunbird LE 1991, 4 portes, automatique, 62.000 kilomètres, Tel.673-4110

PONTIAC Sunbird LE 1991, 4 portes, automatique, 62.000 kilomètres, Tel.673-4110

PONTIAC Sunbird LE 1991, 4 portes, automatique, 62.000 kilomètres, Tel.673-4110

PONTIAC Sunbird LE 1991, 4 portes, automatique, 62.000 kilomètres, Tel.673-4110

PONTIAC Sunbird LE 1991, 4 portes, automatique, 62.000 kilomètres, Tel.673-4110

PONTIAC Sunbird LE 1991, 4 portes, automatique, 62.000 kilomètres, Tel.673-4110

PONTIAC Sunbird LE 1991, 4 portes, automatique, 62.000 kilomètres, Tel.673-4110

PONTIAC Sunbird LE 1991, 4 portes, automatique, 62.000 kilomètres, Tel.673-4110

PONTIAC Sunbird LE 1991, 4 portes, automatique, 62.000 kilomètres, Tel.673-4110

PONTIAC Sunbird LE 1991, 4 portes, automatique, 62.000 kilomètres, Tel.673-4110

PONTIAC Sunbird LE 1991, 4 portes, automatique, 62.000 kilomètres, Tel.673-4110

PONTIAC Sunbird LE 1991, 4 portes, automatique, 62.000 kilomètres,

FORD F-150, 1985, 6 cylindres, manuelle, bonne condition, 1 900 \$. Tél. 693-7938

FORD F-150, king cab, 1985, avec boîte, A-1, 63.000 kilomètres, à voir, 4.500 \$. 4 pneus d'hiver P155-R13, 1 hiver 55 \$ Tél. 543-1449

FORD F-150, manuelle, 5 vitesses, air climatisé, équipement complet garantie 1996, état neuf, prix à discuter. Tél. 418-343-3987

FORD Ranger 1986, moteur sauté. Tél. 542-0247

GMC S-15, 1985, moteur 2.5 litres, 133.000 kilomètres, 4 pneus hiver, 4 pneus été, boîte fibre de verre, prix à discuter. Tél. 545-2036, 699-2599 (jour semaine)

ISUZU 1990, 91.000 kilomètres. Excellente occasion. \$7.000 négociable. DODGE 4x4 \$400. CAMION avec bras hydraulique (hiab). Tél. 695-2432, 543-4133.

MAZDA B-2000 1986, 136.000 kilomètres, King-Cab, 2.700\$. Tél. 678-2411

MAZDA B-2000, 1986, manuelle avec siège supplémentaire arrière, 650\$. Tél. 547-5965

NISSAN Hustler 1985, excellente condition. Avec Roll Bar, mags. Tél. 544-6671

PICK UP Jeep Comanche 1986, 5 vitesses, très propre, excellente condition. Tél. 549-0866

PICK-UP Datsun king-cab, 1983, très bonne condition, 1.600\$. Tél. 548-2208

PICK UP Dodge Ram 1988, 3/4 tonne, 3.500\$. Tél. 547-1087

PICK-UP DODGE Ram 50, 1986, 146.000 kilomètres, bon état. Tél. 545-8555

PICK-UP FORD 1980, peinture neuve, très bon état. 1 500 \$. Tél. 696-0089

PICK-UP GMC, 1980 Nissan King cab, 1986. Très bon état. Tél. 696-1277, 696-0994

PICK-UP, CHEVROLET S-10 1987, moteur refait à neuf, 2.000\$ négociable. Tél. 349-8130

PIECES de PICK UP S10 ou S15 1984. Aussi pièces Blazer 1984 4x4. Tél. 695-5986

TOYOTA 1987, automatique, boîte fibre de verre, rouge et gris, peinture neuve, 4.200 \$. Négociable. Tél. 668-2814

**Camions 4 X 4**

4X4, DODGE Power Ram, 350, 1984, 4 portes, 2.900 \$ négociable. Tél. 549-3040

ATTENTION! DAKOTA Sport King Cab, 4X4, automatique, 1992, 50.000 kilomètres, comme neuf. Tél. 696-4393

AUBAINE: Mazda 4X4, 1990, excellent état, 151.000 kilomètres, cabine ordinaire, 6.900\$ négociable. Tél. 690-0971

BLAZER 4X4, 1984, vitres électriques, 1 200 \$. 2081 Route Coulombe, Tél. 695-5986

DAKOTA Sport 4X4, 1989, V-6, 3,9 litres, 79.000 kilomètres, équipement complet, balance garantie. Tél. 543-9516

F-150, 1985, 4X4, automatique, peinture neuve, très propre, 4.500\$ négociable. Tél. 697-1094

F-150, king cab, 4X4, 1990, 302, manuel, 148.000 kilomètres, freins, radiateur, pneus neufs, cabine fibre verre, 10.000 \$. Tél. 342-6315

FORD F-150, 1987, 4X4, 128.000 kilomètres. PONTIAC 1951. Tél. 673-3005

FORD, F-150 XL, 4X4, 1994, 302 automatique, king cab, boîte courte, 36 000 kilomètres. Tél. 548-2974

G.M.C. JIMMY 1992, 4x4, 4 portes, tout équipé, 97.000 kilomètres, \$20.000. Tél. 698-2049, soir.

JEEP Cherokee 1984, 2 portes, 4x4, 6 cylindres, manuelle, crémalière neuve, amortisseurs excellents, conduite parfaite, peinture rouge parfaite condition, \$2.000. Tél. 698-5805.

JEEP Cherokee Limited, 1988, gris, 4 portes, 125.000 kilomètres, 6 cylindres, équipement complet, intérieur cuir, 10.000\$. Tél. 549-2424

JEEP Cherokee, 4X4, 1986, automatique, excellente condition. Tél. 698-3167 jour, 545-4289 soir.

JEEP Renegade 1985, 124.000 kilomètres, peinture neuve, 3.800\$ négociable. Tél. 673-7277

JIMMY 4X4, 1986, automatique, moteur V6 reconditionné, peinture neuve, très propre. Tél. 698-6023, 545-3671

MAZDA 1988, B-2600, 4x4, mécanique A-1, \$4.850. Tél. 543-0323, Daniel.

NISSAN 1987, 4x4, king cab, 121.600 kilomètres, prix intéressant. Tél. 543-2748

NISSAN King Cab 4x4 1984, boîte fibre de verre, mags, plusieurs réparations effectuées 121.000 kilomètres Super propre. Faut voir. \$4.000 négociable. Tél. 662-3740.

PATHFINDER, 1995, XE sport, rouge, 27.600 kilomètres, tout équipé, disque laser, système antivol, 25 000 \$. Tél. 544-3236

PICK UP 4x4 Dakota 1993, cabine allongée, 49.000 kilomètres, V8, automatique, \$16.000. Tél. 544-8508.

TOYOTA Four Runner 1989, parfaite condition, automatique, prix à discuter. Tél. 669-2086.

TOYOTA FOUR RUNNER, 1992, 4 cylindres, manuel, 79.000 kilomètres, roues mags, attache remorque, etc., rouge, prix de cotation. Tél. 548-3877

TRACKER GÉO, 1990, 4X4 noir, décapotable, 5.900 \$. Tél. 548-4209

**Campeurs à vendre**

CAMPEUR Unick, 1980, classe C, 27', 62.000 kilomètres, refait à neuf en 1995, mécanique intérieure et suspension A-1 de A à Z. 18 000 \$ négociable. Tél. 668-6341

CAMPEUR Westfalia, 1986, automatique, très bon état. Tél. 696-4356

**Estimation gratuite**  
30 ans d'expérience  
**Garage**  
**CHARLES-DAVID GAGNON**  
PEINTURE - DÉBOSELAGE  
Autos et camions  
401, boul. Tadoussac,  
Saint-Fulgence  
**674-2738**

**ROYAUME DU CAMION**  
Sainte-Jeanne-d'Arc  
751, route 169  
**276-2247**  
Spécialité: **PICK-UP**  
Vente de pièces usagées  
Livraison disponible  
Vente de pneus usagés et neufs  
1994 G.M. 2500, 4X4.  
1994 Dakota, 4X4, King Cab, V6, auto., Magnum. **11 895 \$**  
1989 Toyota, 2X4, double roue, automatique. **5895 \$**  
1987 S-10, 2X4, King Cab, automatique. Spécial: 2500 \$  
1986 Dodge **VENUE** Spécial: 1500 \$  
1995 Chevrolet Impala SS.  
1983 Camion 1 tonne GMC, diesel, avec lift. **5895 \$**  
1987 GMC **VENUE** benne, 305.  
1987 Ford 1 tonne, 4X4, Crew Cab.  
Lot de réservoirs pour Pick-Up, comme neufs, 50 \$ chacun.  
Boîte de fibre de verre pour Pick-Up F150.  
Boîte de camion en acier pour forestiers pour camion 1 tonne. **301260**

SOUTHWIND 1983 Classe A, 33' 454 GM génératrice, 2 airs climatisé, chambre fermée. Tél. 672-2602, 672-6350

**Machinerie**

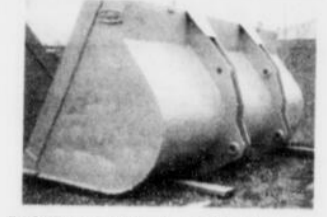

BACKET à neige, 7 verges cubes. Hewith, pour loader cat. 966 ou autres marques, comme neuf. Tél. 543-9384

CONVOYEURS de 15 pieds et 20 pieds A voir! COMPRESSEUR 15hp Tablettes industrielles. Loader non articulé, 2 verges. Lifts. Tél. 543-4133 M.E.C.

DÉBROUSAILLEUSE 6 pieds pour tracteur de ferme, neuve, 950\$. Tél. 275-0205

Débroussailleuse Shindaywa, modèle RC-45, 15 semaines d'utilisation, \$350 négociable. Tél. 543-4663

DÉBUSQUEUSE, Timberjack, 450, légèrement endommagée par le feu. Tél. 251-5129

DEGAUCHISSEUSE 6' large, moteur 1 force, Rex-Cut, Tél. 544-5373

GENERATRICE "ONAN" 12,5Kw, 4 temps, 4 cylindres, super condition, valeur 12.500\$, laissée moitié prix. Tél. 544-2276

Gratte à neige pour pick-up, full hydraulique. Équipement à neige avec sableur, niveleuse Wabco. Tél. 481-2077

LOADER John Deere, JD-644B, parfaite condition, prix à discuter. Tél. 544-8089, 544-4645

MACK SUPER-LINER 1986, moteur 500, transmission 12, différentiel 44, VR région 02. REMORQUE Manac forestière Trop-Teck, 1993. Prix à discuter. Acheteur sérieux seulement. Tél. 662-4922

SYSTEME de grappe avec sableur pour petit camion. Tél. 544-3791

**Motos à vendre**

ACHETONS Moto Grand Prix. Tél. 1-514-963-3456

EQUIPEMENT de moto-cross complet, avec casque. Tél. 662-6302.

**Pièces d'Auto Roussel Inc.**  
Vente de pièces et autos usagées  
Mécanique générale  
953, boulevard de l'Anse, Roberval, (Québec) G8H 1Z1  
Watt: 1-800-452-1576  
Bur.: (418) 275-1576  
Fax.: (418) 275-4474

**Automobiles Bouchard**  
1757, SAVANE SAINT-JEAN-EUDES JONQUIÈRE  
Téls: 548-8192 548-2041

**AUTOS**

1995 GEO METRO, 4 cylindres, automatique, 4 portes, 10 000 km. **10 395 \$**

1994 DODGE SHADOW, 4 portes, 4 cylindres, automatique, air climatisé, 16 000 km, balance de garantie. **11 595 \$**

1991 CHEVROLET CAVALIER, familiale, 4 cylindres, automatique. Garantie prolongée. **SPÉCIAL: 6495 \$**

1991 MERCURY TOPAZ, 4 cyl., 4 portes, automatique, air climatisé, 48 000 km. **6895 \$**

1990 CHRYSLER NEW YORKER, Landau, intérieur en cuir, toit ouvrant cie, balance de garantie, un bijou. **11 895 \$**

1990 CHEVROLET CAVALIER, 2 portes, 4 cylindres, auto. **5895 \$**

1990 BUICK SKYLARK, GRAND SPORT, 2 portes, 3,3 litres. **5995 \$**

1988 BUICK CENTURY LTD, V6, automatique, 4 portes, équipement complet. **Spécial: 5895 \$**

1988 FORD ESCORT L, 2 portes, 4 cylindres, manuelle. **2895 \$**

1988 LINCOLN TOWN CAR, 8 cylindres, automatique, 4 portes, excellente condition. **8995 \$**

**FOURGONNETTES**

1995 FORD WINDSTAR, 7 passagers, 3,8, air climatisé, garantie Ford. **19 995 \$**

1994 DODGE CARAVAN SE, V6, automatique, 7 passagers, balance de garantie, air climatisé. **18 495 \$**

1992 VAN CHEVROLET BEAUVILLE, V8, automatique, 8 passagers, équipement complet. **8995 \$**

1991 DODGE CARAVAN SE, 7 passagers, 6 cylindres, automatique, air climatisé, Chrysler. **12 695 \$**

**CAMIONS**

1995 FORD F-150, Super Cab 4X4, 351 p.c., automatique, air climatisé, 3000 km. **26 995 \$**

1992 FORD F150 SUPER CAB 4X2, 8 cylindres, automatique, équipement complet. **13 495 \$**

1991 FORD F-150, 6 cylindres, automatique, noir, air climatisé. Garantie prolongée. **9895 \$**

1989 GMC S10 CAB PLUS V6, 4,3 litres, automatique. **7295 \$**

1989 FORD F150, 8 cylindres, automatique, très propre. **8495 \$**

1988 FORD F150, 4X4, 302, automatique, air climatisé. **7495 \$**

1987 FORD BRONCO II, 4X4, 6 cylindres, manuelle. **4495 \$**

1986 GMC 1/2 tonne, V-8, automatique, en bonne condition. **3495 \$**

1984 JEEP CHEROKEE, 4X4, V6 automatique, 4 portes, en bonne condition. **3895 \$**

**Moteur Électrique Chicoutimi Ltée**  
2121, boulevard du Royaume Ouest, Chicoutimi

543-4133

**VENTE & RÉPARATION DE MOTEURS ÉLECTRIQUES**

**REMBOURNAGE Distribution 2000**  
Distributeur gros et détail

- Tissus-cuirette, foam
- Fournitures de rembourrage
- Composantes de meubles
- Chaises
- Rembourrage de tout genre

**AU PRIX DU GROS**  
Le plus grand choix de tissus exclusifs et fournitures pour rembourrage

**Venez économiser et visiter notre salle de montre**

Diane Lamoureux, prop. 22 ans d'expérience

801-B, rue Alma, Chicoutimi - Tél./Fax: (418) 696-2001 (Face à Potvin et Bouchard)

**1000 AUTOS... D'OCCASION**

**VENTE - ACHAT - CONSIGNATION**

Pierre Tremblay, directeur des ventes  
1000, boulevard du Royaume Ouest - CHICOUTIMI, P.Q.  
Pagelette numéro: 696-5859

Tél.: (418) 543-1000 • Fax: (418) 543-0045

**URGENT**  
Besoin de véhicules, autos et camions pour pièces ou pour revente. Payons comptant. Crédit de plaques S.A.A.Q.

**BATTERIES**  
Reconditionnées au prix de l'usagé  
À partir de: **25\$** Garantie de 100 jours

**TRANSFERTS**  
Sans TPS entre particuliers. Jour: 696-0597 Soir/Fin de semaine: 543-7183

**PAYSAN**  
PIÈCES D'AUTO USAGÉES ENR. **696-0597**

**MEILLEURS PRIX EN VILLE sur ces véhicules «choisis» et inspectés de A à Z**

<p><b>1994 CHEVROLET C1500 Z71 4X4 SILVERADO</b> CABINE ALLONGÉE Moteur 350 pc. Automatique. Vitres électriques. 25 000 km seulement. Boîte courte. Équipé de A à Z. Air climatisé, etc.</p>	<p><b>1993 FORD RANGER XLT</b> Spécial: 11 450 \$ V6, king cab, automatique, état de neuf avec garantie.</p>	<p><b>1992 CHEVROLET S10</b> King cab, automatique, V6, 4,3 L., bas millage.</p>	<p><b>1992 DODGE DAKOTA 4X4 • Boîte longue</b> Spécial: 9850 \$ V6 Magnum, automatique.</p>	<p><b>1988 CHEVROLET C1500 SCOTTSDALE 4X4</b> Moteur V8, 305 pc, état de neuf.</p>
<p><b>1989 ISUZU XS</b> King cab, bas millage. À VOIR!</p>	<p><b>1988 ISUZU TROOPER LS 4X4</b> Spécial: 7450 \$ 4 portes, bas millage.</p>	<p><b>1988 MAZDA 4X4 B2600</b> King cab, modèle sport. À VOIR!</p>	<p><b>1988 DODGE DAKOTA 4X4 • Boîte courte</b> Spécial: 8750 \$ V6, autom., bas millage.</p>	<p><b>1989 JEEP CHEROKEE 4X4 LAREDO</b> 4 portes, automatique, 6 cyl., vitres élect., équipée de A à Z.</p>
<p><b>1990 SUZUKI SIDEKICK JX 4X4</b> Automatique, servodirection, bas millage, état de neuf.</p>	<p><b>1992 ELANTRA GLS</b> Spécial: 8450 \$ Autom., vitres élect., etc. Balance de garantie Hyundai.</p>	<p><b>1992 HONDA CIVIC LX 4 PORTES</b> Automatique, balance de garantie Honda.</p>	<p><b>1991 EAGLE GTX DOHC 2000 PREMIUM</b> Équipée de A à Z, toit ouvrant élect., air climatisé, etc. Balance de garantie Chrysler.</p>	<p><b>1989 ECONOLINE FORD • Modèles Cargo</b> Spécial: 5950 \$ Automatique, bas millage. Garantie 12 mois/20 000 km.</p>
<p><b>1989 CADILLAC ELTORADO</b> Équipement complet de A à Z, état neuf, bas millage, garantie 12 mois ou 20 000 km. <b>VOITURE DE GRAND LUXE!</b></p>	<p><b>1992 SUZUKI SIDEKICK JX 4X4</b> Automatique. Servodirection. Toit rigide. 60 000 km. Balance de garantie jusqu'à 120 000 km.</p>	<p><b>1989 CHEVROLET SILVERADO C1500 4X4</b> À VOIR! Automatique, 53 000 km seulement, peinture 2 tons.</p>	<p><b>1990 NISSAN PULSAR NX</b> Automatique, toit en «T», état de neuf.</p>	<p><b>SPÉCIAUX DE 1988 Ford Ranger 1995 \$ LA SEMAINE: 1984 Cherokee 4X4 3950 \$</b></p>

PROGRES-DIMANCHE/LES PETITES ANNONCES, le 19 Novembre 1995 - ES

**HARLEY DAVIDSON** modèle Panhead 1956, FL 1200cc, Tél. (418)565-3033  
**RACER CBR-600**, bon état, doit vendre, 1.500 \$ Tél.549-0564  
**VESTE** de moto en cuir avec franges et doublure, de marque Angora, grandeur 12 ans, portée une fois. Bottes cow-boy en cuir pour femme marque Boulet, avec franges, grandeur 7. Tél.696-3695, Danielle.  
**YAMAHA Venture** 1984, 50.000 kilomètres, très propre, équipement complet, Tél.542-9764

**ARTIC CAT Lynx 1992**, très propre, 340cc, 2.000\$, Tél.549-1339  
**ARTIC CAT Panthera 1992**, reculons, démarreur, poignées chauffantes, parfaite condition, bas millage, habit Artic Cat inclus, 4.200\$, Tél.543-8273  
**ARTIC CAT Prowler 1990**, parfaite condition, très bas prix, Tél.690-3066  
**ATTENTION! FORMULA 111**, 1996, neuve, avec équipement. Prix spécial, Tél.696-4393



### Motos 3 et 4 roues à vendre

3 roues HONDA 1985, 200M, \$800, Tél.545-3326  
 3 ROUES Yamaha, pneus neufs, très propre, 650\$, Tél.672-4740  
**BAYOU 300**, 1987, état neuf, support à canot, pare-choc, marche pied, 2.695 \$ négociable, Tél.668-2814  
**FABRIQUONS** graille électrique, pour 4 roues de tout genre, Tél.547-2720  
 Graille pour 4 roues, \$320, Tél.547-6636  
**SUZUKI 300, 4X4**, 1995, avec treuil 5.500 \$ Tél.690-5327  
**SUZUKI QUADSPORT 230**, 1985, en bonne condition, 1.200 \$ Tél.678-2345  
**YAMAHA Big Bear 350** avec graille, 5.500 \$ Tél.545-3669 (résidence) 543-2903(bureau)

### Motoneiges à vendre

1990-91 Arctic Cat Prowler, 440cc, reculons, siège double, dossier, poignées chauffantes, skis plastique, reconstruit à neuf, 2.700\$ Tél.678-9578  
 1991 WILDCAT 700 Long Track, chenille neuve, impeccable, \$2.750, Tél.548-4955  
 1991 Panthera mountain cat, 6.500 milles, prix à discuter. CHAUFFERETTE au kérosène, 19.500 BTU, tél.548-5446 Martin  
 1992 FORMULA Mach-1 Long Track, incroyablement propre, 3.117 kilomètres, Tél.548-5120  
 1995 PANTHER DELUXE état neuf, 900 milles, balance de garantie mars 1996, Automobile J. Bouchard, 548-8192  
**A VOIR:** Mach-1 1993, XTCE, comme neuf, long Track, reculons, démarreur électrique, siège double, 5.200\$, Tél.693-8432  
**ALPIN 1977**, chenilles neuves, moteur 640cc, prix 1.650\$ négociable, Tél.542-1287  
**ALPINE 1968** et 1978 avec "team" à bois, parfaite condition, 3.200\$/deux négociable, Tél.693-9191  
**ALPINE II**, 1989, 5.200\$ et ALPINE 1987, 4.200\$, excellente condition, Tél.349-3712, soir  
**ARTIC CAT Bear Cat 440**, 1995, 700 milles, prix de cotation, Tél.673-7686  
**ARTIC CAT Cougar**, 1990, très bon état 2.100 \$ Tél.343-3598

**AUBAINE ARCTIC CAT PANTHERA** 1995, 1.700 milles, reculons, démarreur, etc. \$6.000, Tél.549-5149, 693-3270

**ARCTIC CAT Prowler 440 liquide**, 1990, dossier, très propre, laissée à 1.900 \$, Tél.543-9543  
**ARCTIC CAT Wildcat 700, MC**, 1992, très propre, 4.200 \$ Tél.343-3693  
**ARCTIC Cat Super Jag**, 1992, 2 vitesses, marche arrière, poignées, puce chauffantes, très propre, Tél.374-2580  
**ARTIC CAT EXT Eltigré**, 1989, 4.000 milles, très propre, 1600\$ Tél.673-3485  
**ARTIC CAT LYNX**, 1992, état neuf, suspension neuve, 1.800\$ Tél.543-7378

**TRAINEAU POUR** moto-neige, fabrication régionale, à très bon prix, modèle en démonstration au Faubourg Sagamie, mini-boutique Créations Lounel, 10% de réduction sur présentation de cette publicité. Pour informations Tél.549-8337  
**BOMBARDIER Cheyenne 503R**, 1991, très propre, équipée, 4.300 kilomètres, Tél.695-5370  
**BOMBARDIER CHEYENNE**, 503-R, 1991, bas millage, 2.995\$ non négociable, Tél.668-8629  
**BOMBARDIER Cheyenne**, 1990, moteur 503, marche arrière, démarreur électrique, Tél.548-0152  
**BOMBARDIER ELAN** 1982, 12 forces, très propre, \$575, Tél.678-9604  
**BOMBARDIER Escapade 1988**, remonté à neuf, prix d'aubaine, Tél.690-1538  
**BOMBARDIER Escapade 1988**, moteur 503cc, démarreur électrique, 1.200 \$, Tél.545-1392

**BOMBARDIER ESCAPADE** 1989, tout équipé, 5.000 kilomètres, \$2.000 négociable, tél.542-3628  
**BOMBARDIER Escapade**, 1987, moteur 500, démarreur électrique, poignées puce chauffantes, siège double, dossier, porte-bagages, accouplement, toile, (moteur, suspension, chenille refait à neuf), 2.000 \$. A voir très très propre, Tél.668-3880

**BOMBARDIER FORMULA MX** 1989, modèle court, \$1.750, Tél.693-5888  
**BOMBARDIER Formula MX**, 1993, 5.900 kilomètres, très propre, 3.600\$ négociable. Vente rapide, Tél.674-2802, page 693-7069  
**BOMBARDIER Formula MXLT**, 1989, très bonne condition, 1.900\$ négociable, Tél.545-7021

**BOMBARDIER Formula MX**, 1988, excellente condition. A voir! Tél.547-6082  
**BOMBARDIER Formula MX XTCE**, 1991, Long Track, électrique, siège double 2.650 \$ négociable, Tél.547-1690  
**BOMBARDIER Formula MX**, 1991, impeccable, 2.500 \$ Tél.673-7708  
**BOMBARDIER Formula Plus XTCE** 1991, tou équipé, extra propre, impeccable, \$3.400 négociable, Tél.690-2437.  
**BOMBARDIER Formula Z**, 1994, 6.700 kilomètres, très propre, 5.400 \$, Tél.696-3524  
**BOMBARDIER SKANDIC II**, 503, reculons, 1993, Bombardier Formula MX LT 1990, Tél.547-2720

**BOMBARDIER Grand Touring SE** 1994, balance garantie jusqu'à 1-12-95. Parfaite condition, \$6.000 négociable, Tél.696-4652, après 17h00.

**BOMBARDIER MACH I**, 1993, 2.400 kilomètres, 5.300 \$ négociable, Tél.549-7560

**BOMBARDIER Mach-1** 1992, 9.000 kilomètres, vêtements cuir, casque. Votre offre? Tél.693-0488

**BOMBARDIER Mirage II**, 1981, 377cc, très bonne condition, prix abordable, Tél.548-4103

**BOMBARDIER Nordic50**, 1987, 3.095 kilomètres, très bonne condition, 2.500\$, Tél.696-4236

**BOMBARDIER Skandic II**, 1993, 503R, 3.700 kilomètres, excellente aubaine, Tél.545-1113

**CITATION SS, 377, 1980**, complètement neuf, Tél.545-0734.

**ELAN 18 forces**, très bonne condition, 800\$, Tél.548-8030

**FORMULA MX, 1990**, moteur 521, très bien entretenue, prix à discuter. A voir. Tél.690-9092 laissez message.

**BOMBARDIER FORMULA MX**, 1990, excellente condition, Tél.548-1754  
**FORMULA MXE**, 1991, toute équipée, bas millage, Tél.542-1815

**FORMULA PLUS 1991**, très propre, très bon état, Tél.347-5417

**FORMULA PLUS 1991, XTCE**, 580, neuve, suspension refaite, très propre, 3.300 \$, Tél.543-1096

**FORMULA PLUS XTCE**, 1991, 8.000 kilomètres, très propre, 3.000\$ négociable, Tél.543-1153

**FORMULA Plus, XTC**, 1993, 3.640 milles, long track, marche arrière, équipée, très propre, 3.975\$, Tél.274-3163

**FORMULA Z** 1994, 4.500 kilomètres, Tél.347-3697 heures repas.

**FUTURA 500**, 1980, mécanique A-1, 500\$, Tél.547-5102

**HABIT** motoneige noir pour homme grandeur large de marque Taurus, 200\$, Tél.549-8137

**JAG A.F.S.** 1991, 156X16, 2 vitesses, reculons, 2.500 \$ Tél.673-6240

**JAG AFS Long Track**, marche-arrière 1992, 3.000 milles, \$3.500 négociable, Tél.676-2583.

**LONG TRACK**, reculons, Yamaha Enticer 340, 1986, mécanique A-1, 1.250 \$, Tél.548-5120.

**MACH I** 1990, siège double, dossier, 9.800 kilomètres, très propre, 2.850\$, Tél.672-2262

**MACH I**, 1991, excellent état, skis en teflon, siège double, mécanique A-1, 2.900 \$, Tél.542-8320

**MACH I**, 1994, siège double, marche-arrière, 2 pare-brises, 2.700 milles, \$6.500, Tél.544-0082.

**MACH-1** 1989, chenille neuve, excellente condition. A voir! Tél.545-3955  
**MACH-1** 1991, bien équipé, strip 1994, 13.000 kilomètres, très bonne condition, \$3.200, Tél.547-2073.

**MACH-1** 1993, très propre, \$4.800, Tél.698-1569.

**EXCAVATION DM LABERGE**  
 DRAINAGE LOCATION DE PELLES MÉCANIQUES AVEC OPÉRATEUR SABLE & GRAVIER  
 EXCAVATION TERRASSEMENT DÉNEIGEMENT ASPHALTE FOSSES SEPTIQUES  
 547-5252  
 299325

**ATTAQUEZ L'HIVER**  
 Pose et réparations de tous genres (Coupe-froid, fenêtre, calfeutrage, etc.)  
 Pour tous vos travaux de rénovation  
**DANY RACINE**  
 Tél.: 547-9383  
 Cell.: 693-3123  
 306078

USAGÉES	
1995 BEAR CAT, démonstrateur	6200\$
1994 EXT 580 Montain Cat reculons 2 essieux	6000\$
1993 THUNDER CAT, moteur neuf	6200\$
1992 TUNDRA, très propre	?
1991 NORDIC 50, très très propre	3500\$
1991 POLARIS	1995\$
1990 COUGAR, très propre	2500\$
1990 PROWLER	2300\$
1979 PANTHER	1995\$

**Sport Mécanique RT**  
 545-4766  
 306595

**MACH-1 1994**, 3.400 kilomètres, **FORMULA MX 1988**, 13.000 kilomètres, excellente condition, Tél.348-6360.

**MACH-1 1995**, 2.600 kilomètres, très propre, prix à discuter, Tél.690-0765, 543-9875

**MACH-Z**, 1995, 3.000 kilomètres, comme neuve, Tél.695-2737, 690-6593

**MACH-1, 1992**, 7.500 kilomètres, impeccable, 4 000 \$, Tél.547-4527 (soir) Martin.

Moteur Yamaha Bravo (usage) 592 kilomètres, Tél.543-2293.

**PANTHER 1970**, Panthera 1990, 3.000 milles, Tél.548-3370, 699-2751.

**PHASER 1990**, impeccable avec remorque, 1.800 \$ non négociable, Tél.547-8233, 548-0859, Steeve.

**POLARIS 1994, Indy Classic**, équipement complet, comme neuf, Tél.693-0299

**POLARIS 1991, indy lite**, 1700\$ négociable, Tél.678-2849

**POLARIS 1995, XLT 600 SKS**, 2.000 milles, 6.000\$ Tél.678-9861

**POLARIS 440 1982**, "fan", propre, \$800, Tél.543-8381.

**POLARIS indy 500 1991**, selle double, impeccable, Tél.547-5068.

**POLARIS INDY 500 Classic** 1990, 5.900 milles, siège double, très propre, 2.800 \$ négociable, Tél.548-6621.

**POLARIS indy 500, trail**, 1987, bonne condition, 1.800\$ négociable, Tél.549-8859.

**POLARIS indy Lite 340**, 1991, Long Track 2 500 \$, Tél.662-9412

**POLARIS INDY Lite**, 340, 1991, excellente condition, 1.400 \$, Tél.544-4218

**POLARIS INDY RXL**, 1994, 6.200 milles, très bonne condition, 5.500 \$ négociable, Tél.542-4405

**POLARIS indy Starlite** 1992, poignées et puce chauffantes, compteur et toile, 1 cylindre, 250cc, 1.800 milles, état neuf, Tél.347-5437

**POLARIS RXL650**, 1991, sièges double, simple, toile, dossier, comme neuve, 3 500 \$, Tél.543-7031, 693-1581.

**POLARIS SKS EFI 500 1993**, impeccable, à voir, Tél.549-2395

**POLARIS Star track** 1988, 1.500\$ négociable, Tél.543-9474

## MOTONEIGES USAGÉES SPÉCIAL

**POLARIS**  
 95 Storm SKS  
 95 XLT Spécial  
 95 RXL  
 94 XLT  
 93 Classic Touring  
 93 XCR 440  
 92 Classic SKS  
 92 Trail Deluxe  
 92 Trail Deluxe  
 92 XCR 440  
 91 Trail Deluxe  
 91 500 SP  
 91 500  
 90 Indy 650  
 89 Sprint ES  
 86 Star

**ARCTIC CAT**  
 95 Panthera  
 94 EXT EFI MC  
 94 Panthera  
 93 Panthera  
 93 Panther Deluxe  
 91 EXT SP  
 91 EXT  
 91 Prowler 2 UP  
 90 Prowler  
 89 Cougar  
 89 Wildcat

**BOMBARDIER**  
 95 Scandic 500 E  
 93 Formula MX XTC E  
 92 Mach I XTC ER  
 90 Safari LXE  
 90 Formula LT  
 90 Cheyenne 503R  
 87 Formula MX

**YAMAHA**  
 91 Exciter LE  
 91 Exciter LE  
**VTT**  
 94 Polaris Sportman

POUR LIVRAISON IMMÉDIATE QUELQUES MODÈLES 1994 ET 1995 ARCTIC CAT ET POLARIS À DES PRIX... (FINANCEMENT SUR PLACE) «Votre spécialiste 4 saisons»

**Sport Bellevue**  
 1395, boul. Sacré-Cœur Saint-Félicien  
 679-1005  
 306757

**POLARIS Storm 800**, 1994, parfaite condition, 3500 milles, accessoires compris, Prix réduit, Tél.548-7379

**POLARIS Wide Track LX**, 1994, 3.900 milles condition A-1, très propre, Tél.542-8278.

**POLARIS Wide Track LX**, 1995, état neuf, garantie, équipée, valeur initiale 9.500\$ prix demandé 7.500\$ négociable, Tél.547-0187.

**REMORQUE**, Carboneau pour moto-neige, très bonne condition, 250\$, Tél.547-3651.

**SAFARI 377 LE**, 1990 avec dossier et toile Super propre, 1.650\$, Tél.547-5863

**SAFARI 377**, 1987, mécanique A-1, poignées, puce chauffantes, dossier, A voir! Tél.699-1038.

**SAFARI LE**, 1992, démarreur électrique, 3.100 kilomètres, comme neuve, Tél.549-2914

**SAFARI LXE**, 1990, moteur 447 neuf, environ 7.000 kilomètres, 1.200\$, Tél.276-4086

**SAFARI SAGA**, 1989, électrique, 1.500\$, Graille pour 4 roues, 275\$, Tél.549-7876, 673-4032

**SKANDIC II**, 1993, 503R, électrique, marche-arrière, poignées et puce chauffantes, 139 pouces, tél.693-9067.

**SKANDIC Wide Track** 1995, 900 milles, prix à discuter, Tél.679-4556

**FOUNDRA** 1987, long track, 795 \$

**FORMULA MX 1987**, 60 HP, bonne mécanique, chenille neuve, 1.195 \$, Tél.545-3064

**TRÂINE (casse-cul)**, 2 places, excellente état, 120\$, Tél.548-2075

**V-MAX 4**, 1994, 5000 kilomètres, garantie jusqu'au 31-10-1996, comme neuve, Tél.548-2974

**V-MAX 600, DX**, 1995, garantie 3 ans, toute équipée, Tél.679-4108

**YAMAHA 1980**, 292cc, bonne condition, \$650, Tél.678-9513.

**YAMAHA ENTICER II Long Track** 1992, 410, électrique, Tél.543-9272.

**YAMAHA Bravo LT 1988**, 6.600 kilomètres, très propre, \$1.800, Tél.549-8005.

**YAMAHA ET 340**, long track, 1985, Béline qui va derrière une motoneige, Tél.251-2275

**YAMAHA Excel V 1982**, moteur remonté à neuf, très propre, 350\$ non négociable. Demander Steeve 547-7463

**YAMAHA EXCITER 1987**, siège double, dossier, toile, chenille neuve, pa'tns teflon, bonne condition, \$2.000, Tél.697-0520.

**YAMAHA EXCITER II**, 1991, parfaite condition, \$3.500 négociable, Tél.549-2792.

**YAMAHA EXCITER SX** 1993, siège double, 6.200 kilomètres, \$4.500, Tél.548-1832.

**YAMAHA Exciter**, 570, 1989, moteur refait au complet, embrayage et chenille neuve, prix 2.400\$, Tél.690-0246

**YAMAHA Phaser 11**, 1991, électrique, poignées puce chauffantes, 3.300 \$, Tél.548-1232

**YAMAHA Phaser 1986**, excellente condition, Prix à discuter, Tél.678-1942

**YAMAHA Phaser II** 1991, très bonne condition, Tél.678-2809.

**YAMAHA Phaser**, 1985, toile, ski de teflon, démarreur électrique, très propre, 1.450\$ négociable, Tél.693-8720

**YAMAHA Phaser**, 1989, bas millage, super propre, Tél.542-1902 soir

**YAMAHA V-Max 600 LT**, 1995, rouge, 1.700 kilomètres, Tél.544-0692

**YAMAHA Venture** 1991, 14.000 kilomètres parfaite condition, \$3.300, Tél.693-9496.

**YAMAHA Venture** 1991, 12.000 kilomètres, Démarrateur électrique, reculons, Tél.548-1113.

**YAMAHA Venture XL**, 1992, excellente condition, 3.900\$, Tél.662-7154, 668-6421

**NOUVEAU**  
  
**Poêle à granules**  
 • SÉCURITÉ • EFFICACITÉ • FIABILITÉ  
**55 000 BTU NET**  
 • THERMOSTATIQUE  
 • ALLUMAGE ÉLECTRONIQUE  
**Centre de service Propane Gravel**  
 125, ROUTE 172  
 Voisin de P. Bouchard & Fils  
 Saint-Ambroise, 672-4290  
 306080

**ADM**  
**Les spécialistes**  
**NOUVEAU NOUVEAU**  
 Habits de motoneige de haute qualité. Vortex est le fabricant des habits de Challenge Kanada et disponible en magasin  
**Habit de motoneige en nylon Entrant Régulier 41995\$ Spécial 29995\$**  
**Habit de motoneige tout cuir de CKX**  
 Habit de motoneige Cuir et nylon Régulier 467 \$ Spécial 346 \$  
 Modèle Régulier Euro 66795\$ Spécial 495 \$  
**Casques H.J.C. Spécial 14995\$ L.S. Airtech. 8995\$ 2 rég. 17995\$**  
**Casque C.T.S. Régulier 11995\$ Spécial 8995\$**  
**Dépositaire Kimpex**  
 Jusqu'à épuisement de la marchandise et ne peut être jumelée avec une autre promotion. Modèle peut différer  
**ADM** Alain Tremblay, propriétaire  
**549-7972**  
 1354, boul. Saint-Paul, Chicoutimi  
 ACCESSOIRES DE MOTOS - MOTONEIGES SAGUENAY INC.  
**PLAN MISE DE CÔTÉ**  
 306772

**Pièces et accessoires**

2 jantes 15", pour voiture GM. 55 \$/ensemble. Tél.544-9127  
 4 PNEUS à clous 1 an d'usure, 185-70R14, 180\$. Tél.673-3993  
 4 PNEUS à clous P18570R13, 3 mois d'usure, 250 \$. Tél.695-4459  
 4 PNEUS 185/70-R14, 150\$ négociable, 2 pneus 185/75-R14, 75\$ négociable. Tél.547-3267  
 4 pneus 4 Saisons LT225-175R16. \$200/4. Très bonne condition. Tél.547-8902  
 4 PNEUS Bridgestone avec jantes et enjoliveurs, P20575R14, 400 \$ servis un hiver. Tél.549-7880  
 4 pneus d'hiver neufs, LT245-75R16, valeur 800\$ laissés 525\$. Tél.544-9427.  
 4 Pneus d'hiver (F32), 185-75-14. Tél.690-1538.

4 PNEUS d'hiver Bridestone P2056515, 1 an d'usure, 600 \$ laissés 275 \$. Tél.693-9038.

4 PNEUS d'hiver Marshall, 175-70R14, excellente condition. Tél.542-5010, 672-1079

4 PNEUS d'hiver Michelin radial X, 155-80-R13 avec jantes Mazda. 100 \$. Tél.548-1341

4 PNEUS d'hiver P185R13, état neuf, 150\$. Tél.673-3590 après 18h00

4 PNEUS d'hiver Yokohama, 159-60R15, 100 \$/ensemble, idéal pour voiture sport. Tél.543-1066

4 PNEUS D'HIVER, P-215-60R1593S, 1 hiver d'usure, 200 \$ négociable. Tél.543-8339

4 PNEUS Honda avec roues, 155-80-R13, 1 hiver, 100 \$. Tél.673-7779

4 ROUES 13" pour Honda Civic, état neuf, 125 \$. Tél.698-4180, après 5h00.

A ECHANGER \$\$\$, siège arrière couleur gris, avec banc d'enfant intégré pour camionnette Chrysler. Tél.693-0537.

**ATTENTION, acheteurs véhicules accidentés, défectueux, 1987 et plus, ainsi que hors-bord, chaloupes, motoneiges, souffleuses, 4 roues, tracteurs. Tél.:418-345-8129, 668-2950**

BOITE FIBRE de verre, Ranger 7, 125 \$, 4 mags Ranger 15X10, 125 \$, 4 roues F-250, 16", 125 \$. Boite plastique GM, 125 \$. Tél.542-9921

BOITE fibre de verre 8" pour camion. Tél.542-3035

Carrosserie complète pour Corvette 1979, \$700. Tél.693-9181.

FORD F350 1981, pour pièces. Tél.676-2222.

GOOD YEAR F32 Pneus d'hiver 185-70-14. Excellent état. Tél.677-2417

GRATTE Fisher 7 pour pick-up 4X4, 1.300\$. Tél.542-8883

MOTEUR 350, bonne condition, prix débarras 150\$. Tél.698-6961

PNEUS d'hiver Radial Steel, P175-80R13, un hiver, moins de 5.000 kilomètres. Comme neuf. 225\$. Tél.693-1583.

PNEUS neufs. Meilleur prix en ville. Tél.696-1277, 696-0994

SYSTEME DE SON d'auto Kenwood complet, equaliser, 2-12" 450 watts, 2-6X9, radio-cassette et laser avec amplificateur. valeur 2.400 \$ laissé 1.500 \$. Tél.549-5523

**Remorques à vendre**

NOUVEAU: Remorques domestiques et pour motoneiges, choix de 11 modèles. Atelier Boily Ltée. Face à Toyota. Tél.545-0533.

REMORQUE 4X8, basculante, roues 13", ridelles robustes, 450 \$. Tél.693-7938

REMORQUE 4X8, très robuste. Remorque 6.5X8 plate-forme, seulement 550 \$/chacune, négociables. Tél.542-9387

REMORQUE double pour motoneige, 800 \$. Tél.548-2526

REMORQUE DOUBLE à bascule, prix spécial pour débarras. Tél.548-6077

REMORQUE Trémobile, 48", "flat bed", 4 essieux, très bonne condition. Tél.272-2603

Remorque, 4X8, simple, bonne condition. 300 \$. Tél.542-3073

SUPER remorque robuste à tandem pour 4 roues et auto. Aussi 4X8 idéal pour motoneige. Tél.549-6996

**Souffleuses à vendre**

SOUFFLEUSE 10 HP, 26", très propre, 350 \$. Tél.695-3963, 547-5807

SOUFFLEUSE TORO, 724, 300\$, excellente condition. Tél.542-3073

SOUFFLEUSES à vendre. Tél.543-4103

**Nouveau!**

**Argent Comptant**

ACHAT - VENTE ACCOMODATION SUR ARTICLES DE VALEUR  
 Téléviseurs - audio - CD - magnétoscopes - caméras - instruments de musique - outils - bijoux - or - etc.  
 3569, suite 5,  
 boul. Harvey, Jonquière  
 (face à la station d'essence Canadian Tire)  
**Tél.: 547-3693**

**Tracteurs à vendre**

BOLENS 19 HP Industriel, hydrostatique, hydrolique souffleur 46", cabine, 5.000\$. Tél.698-4143

INTER B250, 1964, diesel, souffleur grappe chaîne, etc. parfaite condition, prix à discuter. Tél.672-2847

**JE SUIS acheteur de tracteur de ferme. Tel que Massey-Ferguson, Ford, John-Deere, Kubota, etc. Payons bon prix comptant. Tél.:(819) 364-2666, Yvan, 819-364-2021 Gervais.**

TRACTEUR John Deere, 316, 1986, avec souffleur et grappe, 5.700 \$. Acheur sérieux seulement. Tél.542-7862

**EMPLOI**

**Gardien(ne) demandé(e)**

VANCOUVER famille francophone recherche gardienne pour garçons de 4 et 6 ans, entretien ménage et préparation des repas. Loger et nourrir. Pour début Janvier 1996. Tél.548-2140

**Personnel demandé**

\$\$\$ AH! AH! CHOCOLATI! Vendez 70 tablettes plus bonus et recevez 114 \$. Pour votre campagne de financement, optez pour un produit de chez-nous. Tél.690-1296, 1-800-265-1296.

\$\$\$ATTENTION CHOCOLAT\$\$\$ SUPER PROMOTION: Vends 1.42 g de chocolat pour le prix de 100g et fais-toi 1.00\$ par produit vendu. Coupon rabais sur les produits. Tu n'as rien à payer à l'avance. Nous livrons chez toi. Services de levée de fonds disponibles. Montréal et environs: (514) 277-0083. Partout au Québec: 1-800-561-2395.

A LA RECHERCHE D'EMPLOI ? Regional, provincial, international. Nous sommes spécialisés dans l'acheminement d'emploi de C.V. (demande d'emploi) sur une base personnalisée auprès des entreprises sélectionnées selon des critères spéciaux. Tél.:547-0775.

ASSISTANT(E) photographe temps partiel, expérience photo non requise. Tél.:542-4672

BARMAID (man) avec ou sans expérience, de belle apparence. Se présenter de 11h00 à midi ou de 18h00 à 19h00 au 1313 Boul. du Royaume. Tél.696-3598.

BARMAID(man), belle apparence, expérience un atout. Pour bar à Chicoutimi-Nord. Page1:696-8888, 543-1513.

EMPLOI d'étudiant. Aide un organisme à but non lucratif en vendant des cartes à gratter. Tél.:549-2554.

LE CACTUS Rock Café, recherche des candidat(e) s, dynamiques pour combler les postes suivants: plongeur (euse) s, serveur (euse) s, cuisinier (ère) s. Se présenter au Cactus, 200 de la Grande-Baie, Ville de La-Baie, mardi le 21 novembre de 13h00 à 16h00.

NOUVEAU: Bar Saint-Paul, barmaid (man) demandé (e). Tél.:696-3166

RECHERCHE Esthéticienne avec clientèle désirant s'associer. Investissement minime. Tél.:693-1330, 690-1372. Manon

RECHERCHE plongeur avec de bonnes références. Se présenter au 1313 Boul. du Royaume. Tél.:696-3598

RECHERCHONS personne avec expérience pour travailler dans un plan de nettoyage à sec (40 heures). Tél.:695-0533 Jonquière.

RECHERCHONS Couturier(ère) avec expérience pour travailler dans un centre de nettoyage. Tél.:549-9628

SALON D'ESTHÉTIQUE à louer, jumelé à un salon de coiffure, équipement et produits inclus. Tél.696-3288

**FORMATION**

**Enseignement / cours**

BIOLOGIE, CHIMIE, PHYSIQUE, mathématiques, cours privés, professeur avec expérience. Tél.:549-6502, demander Philippe Lapointe.

**OCCASION D'AFFAIRES**

**Finances**

**VOUS souhaiteriez obtenir les meilleures conditions d'emprunt qui existent présentement sur le marché?** Emprunt personnel, hypothécaire, consolidation ou refinancement? Aucun frais ne vous seront imputés. Exigence: Bon dossier de crédit.  
**696-3564**  
 Mme Lépine

DÉNEIGEMENT avec souffleur, Chicoutimi-Nord. Tél.549-2913

DÉNEIGEMENT Résidentiel seulement. Estimation gratuite. Secteur Chicoutimi seulement. Sylvain Villeneuve. Déneigement Tempête, 545-2716, 690-5098

DÉNEIGEMENT secteur Jonquière et Shipshaw. Nous avons les meilleurs prix. Résidentiel seulement. Tél.547-6292 Jonquière, 542-9887 Shipshaw.

DÉNEIGEMENT: service rapide et compétitif, résidentiel et commercial, secteur Jonquière. Tél.542-9792 midi et soir.

FAITES réparer votre voiture par des professionnels, et ne payez que \$25/l'heure. Vente de pneus neufs et usagés. Tél.696-1277, 696-0994.

GROUPE Lalancette Contracteur. Renovation de tout genre. Programme de subvention. Estimation gratuite. Tél.690-3347

J'OFFRE mes services pour garder des enfants/semaine à mon domicile, à Chicoutimi-Nord, quartier Ste-Claire. Tél.696-4182

J'OFFRE MES SERVICES pour tout genre de réparations de soudure. Tél.548-5302

SOUDURE GENERALE, REPARATIONS, MODIFICATION, FABRICATION. BON PRIX. Tél.693-7938

**MARCHANDISES ET SERVICES**

**A vendre ou échanger**

CHEVI VAN 1985, fini campeur, 4.500\$. Ou échangerait pour moto-neige de même valeur. Tél.549-8859

MOTONEIGE COUGAR 1995, 550 litre, 275 milles, échangerait pour POLARIS Wide track 1995. Tél.236-4680, 236-4517

TOYOTA 1985, grappe hydraulique, boîte, rollbar, pneus d'été+ hiver, 6 500 \$. Tél.695-2310, 699-2282

**Ameublement**

ACHAT ET VENTE d'appareils électroménager, vente de pièces, service de réparation à domicile. Tél.543-0000, 545-4386. Minuterie du Québec.

AUBAINE: mobilier salon modulaire, vendeur, T.V. Hitachi 26". Le tout 175\$. Tél.698-2581

BAHUT en frêne massif, 3 portes 1.100\$. Lave vaisselle GE amande, 300\$. Poêle GE éléments fonte, four auto-nétoyant, amande 350\$. Réfrigérateur GE 1.8 p.c.u. GE amande 350\$. Micro-ondes GE 1.8 p.c.u. 200\$. Métier à tisser 48 po. 150\$. Machine à boules 300\$. Excellente condition.

BUREAU mélamine blanc, 50 \$. bureau triple brun 40 \$. base roulette pour lit 60", 30 \$. Causeuse 30 \$. Tél.:542-7757

CUISINIÈRE BLANCHE, 150 \$. Table blanche moderne, 6 chaises. Tél.696-0943

CUISINIÈRE couleur moison, 50 \$ 2 tables de salon, \$20. Meuble télévision \$15. Tél.:544-3992, 697-1902

CUISINIÈRE, réfrigérateur Kenmore, 350\$/ensemble. Laveuse, sècheuse Hotpoint 300\$/ensemble. Divan pour chalet 50\$. Tél.:547-6531

CUISINIÈRE électrique, Moffat, 5 ans, état neuf, 350 \$ négociable. Tél.542-3610

FERMETURE de maison: cuisinière jaune, unité murale pour télévision. Petits appareils électriques (cafetière, moulin à couder, grille-pain). Tél.549-3851

FOUR micro-ondes 1.5 pied cube; matériel 39" servi 3 fois seulement. Le tout en excellente condition. Tél.:544-5075

LAVEUSE Général Electricque, 300\$ ferme, 3 ans d'usure. Mobilier de cuisine, 150\$, blanc, siège en velours uni. Tél.:542-5351, Gina.

LAVEUSE, sècheuse, blanche, 375\$/ensemble. Tél.690-2818

LAVEUSE, SÈCHEUSE, Inglis, Jaune or, très bonne condition, 175 \$/ensemble. Tél.696-0729

MENAGE COMPLET, ensemble ou séparément. Tél.672-2508.

MINI-LAVEUSE ESSOREUSE Kenmore, blanche, état neuf, 250\$ négociable. Tél.547-0289, 543-5791

MINIS-LAVEUSE SECHEUSE 400 \$. Poêle, réfrigérateur, Kenmore, amande, 600 \$. Tél.:690-3716, 543-9548.

DÉNEIGEMENT avec souffleur, Chicoutimi-Nord. Tél.549-2913

DÉNEIGEMENT Résidentiel seulement. Estimation gratuite. Secteur Chicoutimi seulement. Sylvain Villeneuve. Déneigement Tempête, 545-2716, 690-5098

DÉNEIGEMENT secteur Jonquière et Shipshaw. Nous avons les meilleurs prix. Résidentiel seulement. Tél.547-6292 Jonquière, 542-9887 Shipshaw.

DÉNEIGEMENT: service rapide et compétitif, résidentiel et commercial, secteur Jonquière. Tél.542-9792 midi et soir.

FAITES réparer votre voiture par des professionnels, et ne payez que \$25/l'heure. Vente de pneus neufs et usagés. Tél.696-1277, 696-0994.

GROUPE Lalancette Contracteur. Renovation de tout genre. Programme de subvention. Estimation gratuite. Tél.690-3347

J'OFFRE mes services pour garder des enfants/semaine à mon domicile, à Chicoutimi-Nord, quartier Ste-Claire. Tél.696-4182

J'OFFRE MES SERVICES pour tout genre de réparations de soudure. Tél.548-5302

SOUDURE GENERALE, REPARATIONS, MODIFICATION, FABRICATION. BON PRIX. Tél.693-7938

**MARCHANDISES ET SERVICES**

**A vendre ou échanger**

CHEVI VAN 1985, fini campeur, 4.500\$. Ou échangerait pour moto-neige de même valeur. Tél.549-8859

MOTONEIGE COUGAR 1995, 550 litre, 275 milles, échangerait pour POLARIS Wide track 1995. Tél.236-4680, 236-4517

TOYOTA 1985, grappe hydraulique, boîte, rollbar, pneus d'été+ hiver, 6 500 \$. Tél.695-2310, 699-2282

**Ameublement**

ACHAT ET VENTE d'appareils électroménager, vente de pièces, service de réparation à domicile. Tél.543-0000, 545-4386. Minuterie du Québec.

AUBAINE: mobilier salon modulaire, vendeur, T.V. Hitachi 26". Le tout 175\$. Tél.698-2581

BAHUT en frêne massif, 3 portes 1.100\$. Lave vaisselle GE amande, 300\$. Poêle GE éléments fonte, four auto-nétoyant, amande 350\$. Réfrigérateur GE 1.8 p.c.u. GE amande 350\$. Micro-ondes GE 1.8 p.c.u. 200\$. Métier à tisser 48 po. 150\$. Machine à boules 300\$. Excellente condition.

BUREAU mélamine blanc, 50 \$. bureau triple brun 40 \$. base roulette pour lit 60", 30 \$. Causeuse 30 \$. Tél.:542-7757

CUISINIÈRE BLANCHE, 150 \$. Table blanche moderne, 6 chaises. Tél.696-0943

CUISINIÈRE couleur moison, 50 \$ 2 tables de salon, \$20. Meuble télévision \$15. Tél.:544-3992, 697-1902

CUISINIÈRE, réfrigérateur Kenmore, 350\$/ensemble. Laveuse, sècheuse Hotpoint 300\$/ensemble. Divan pour chalet 50\$. Tél.:547-6531

CUISINIÈRE électrique, Moffat, 5 ans, état neuf, 350 \$ négociable. Tél.542-3610

FERMETURE de maison: cuisinière jaune, unité murale pour télévision. Petits appareils électriques (cafetière, moulin à couder, grille-pain). Tél.549-3851

FOUR micro-ondes 1.5 pied cube; matériel 39" servi 3 fois seulement. Le tout en excellente condition. Tél.:544-5075

LAVEUSE Général Electricque, 300\$ ferme, 3 ans d'usure. Mobilier de cuisine, 150\$, blanc, siège en velours uni. Tél.:542-5351, Gina.

LAVEUSE, sècheuse, blanche, 375\$/ensemble. Tél.690-2818

LAVEUSE, SÈCHEUSE, Inglis, Jaune or, très bonne condition, 175 \$/ensemble. Tél.696-0729

MENAGE COMPLET, ensemble ou séparément. Tél.672-2508.

MINI-LAVEUSE ESSOREUSE Kenmore, blanche, état neuf, 250\$ négociable. Tél.547-0289, 543-5791

MINIS-LAVEUSE SECHEUSE 400 \$. Poêle, réfrigérateur, Kenmore, amande, 600 \$. Tél.:690-3716, 543-9548.

MENAGE COMPLET, ensemble ou séparément. Tél.672-2508.

MINI-LAVEUSE ESSOREUSE Kenmore, blanche, état neuf, 250\$ négociable. Tél.547-0289, 543-5791

MINIS-LAVEUSE SECHEUSE 400 \$. Poêle, réfrigérateur, Kenmore, amande, 600 \$. Tél.:690-3716, 543-9548.

MENAGE COMPLET, ensemble ou séparément. Tél.672-2508.

MINI-LAVEUSE ESSOREUSE Kenmore, blanche, état neuf, 250\$ négociable. Tél.547-0289, 543-5791

MINIS-LAVEUSE SECHEUSE 400 \$. Poêle, réfrigérateur, Kenmore, amande, 600 \$. Tél.:690-3716, 543-9548.

MENAGE COMPLET, ensemble ou séparément. Tél.672-2508.

MINI-LAVEUSE ESSOREUSE Kenmore, blanche, état neuf, 250\$ négociable. Tél.547-0289, 543-5791

MINIS-LAVEUSE SECHEUSE 400 \$. Poêle, réfrigérateur, Kenmore, amande, 600 \$. Tél.:690-3716, 543-9548.

MENAGE COMPLET, ensemble ou séparément. Tél.672-2508.

MOBILIER de salon; 1 lit 54" Tél.545-4403, le soir. TRACTEUR 18 forces, 48" large.

MOBILIER de salon: sofa, fauteuil, pouf seulement 1 an. Tél.690-3831

POÈLE Electrique amande bonne condition. Tél.545-8626

POÈLE, réfrigérateur, lave-vaisselle, amande, 2 causeuses Soft-Touch, état de neuf, prix intéressant. \$1,250 négociable. Tél.673-3567.

**Animaux**

2 CHEVAUX, selles, remorque et autre équipement. Tél.348-6858

2 PONEY, 3 oies, 1 selle de poney. Tél.690-0445

A VENDRE: superbes chats Persans Chinchilla et aussi hybrides. Réservez maintenant. Tél.:547-3308.

**A voir absolument!**

Magnifique "Labrador noir" mâle, pure race, âge junior 17 mois, (beau body), dressé pour la chasse oiseaux migrateurs, rapporte très bien, répond au sifflet, très calme mais énergique dans ses mouvements. Démonstration sur demande. Visible au 210 Saguenay, St-Fulgence 300 \$ + tous ses vaccins 100 \$. dressage 100 \$, laissé 500 \$. prix fixe. Tél.674-2277.

AQUARIUM d'eau salée, récif corallien magnifiques coraux et poissons. Aquarium plus meuble en chêne inclus. A voir. Tél.:543-8866

BEBES Shih-Tzu femelles, nées 4 octobre, vaccinées, vermifugées. Tél.:549-8305.

Berger Allemand de très belle lignée, no 1 au Saguenay Lac St-Jean, enregistré, tatoué, vermifugé, école de dressage R.K.B., technique et perfection. Tél.673-6279, sans frais: 1-800-474-6279

BERGER Allemand, Labrador, Husky, Dalmatien. Tous pure race. 25\$ à 100\$. Tél.549-1128

BOXER femelle, 6 mois, pure race, vermifugé, vacciné, prix de débarras. Tél.678-3333

CANICHE miniatures, aussi Toy, chiots et adultes enregistrés. \$150 et plus. Tél.:373-2471

**CAVALIEREMENT économique**  
 écurie Halley annonce l'ouverture d'une sellerie et d'un service de vente de chevaux, aujourd'hui, 771 Route Jean, St-Ambroise. Tél.:547-6821

CHATONS pure race Himalayen, Persan Chinchilla, exotique. Disponible à Elevage Régence. Tél.:549-4708.

CHATONS Persan Chinchilla. Chaton siamois. Tél.:690-0772

CHATTERIE Cayou: Chatons persans, Persans Chinchillas, et Himalayens. Prix raisonnable. Tél.:545-0645 après 18h30, dimanche en tout temps.

CHATTERIE MARJO: chatons vaccinés, enregistrés, bon tempérament. Tél.:418-48

**Coin du bébé**  
2 SIÈGES d'auto 0-7 ans. Siège bébé. Parc filet. Tél. 693-1467

**AVALANCHE**  
Du nouveau dans la région pour votre bébé. Ensembles de literies complètes (6 morceaux) pour bébé avec douillettes et motifs. Choix de 28 modèles et couleurs disponibles en exclusivité. Venez voir nos jouets spécialement pour votre poupon, aussi lits pour bébé. De 15% à 20% de rabais. Plan mise de côté nous payons les 2 taxes! Une visite vaut le déplacement. Mini Boutique, Faubourg Sagamie à Jonquière. Du mercredi au dimanche inclusivement. Tél. 696-4994, 697-0435.

DESIRE acheter couchette et meubles en bois naturel, régentaire. Tél. 696-1240.

LIT de bébé avec matelas, presque neuf, valeur 700\$ prix à discuter. Tél. 696-0841

LIT de bébé 2 sièges d'auto. Tél. 548-0247

**Demandé**  
ACHETERAIT lecteur de micro fiches. Tél. 690-0655  
ACHETERAIT souffleuse usagée ou défectueuse. Tél. 698-2581  
RECHERCHE CHAINES pour tracteur de ferme, grandeur des pneus 13-28, prix raisonnable. Tél. 695-7686, 695-3366

**Divers**  
15 TOILES d'aluminium, 24"X10", 100 \$. Remorque 4X8 neuve 450 \$. Tél. 693-7938

2 SOUFFLEUSES Carnole de moto-neige Labrador. Moto-Ski Spirit 1983. Tél. 543-7378

20 FOSSES SEPTIQUES, flotteurs pour quai, 300 portes de chambres, 30 portes d'acier 59.95 \$, 10 cheminées, 2100 clapboard de vinyle, tôles de couleurs à 50 \$, laine minérale et styrofoam, 25 châssis neufs. Noël Bouchard, 346-5644

3 CROQUIS du peintre Arthur Villeneuve à vendre. Tél. 543-8659

4.000 balles de paille à vendre, 1.00 \$/chacune. Tél. 549-0446

ARGENT achat ou prêt sur marchandise électronique de valeur. Tél. 543-7738

ASPIRATEUR Electrolux avec balai électrique et accessoire. 2 tables de salon en chêne dessus vitrées. Appareil photo Kodak 35mm avec étui. Support à skis large. Tél. 548-7794

**ATTENTION PRIX SPECIAUX**  
Fournaise à l'huile, réservoir à l'huile, échangeur d'air, thermo-pompe central et mural. P.S. Achetons et vendons vieilles fournaises. Tél. 547-2702

**AVALANCHE**  
Nouveau dans la région, voir rubrique Coin du Bébé.

BANC DE SCIE 8", Porter Cable, moteur 2HP, 300 \$. Corroyeur 6", Beaver, moteur 1/2, 300 \$. Scie radiale 10", Demalt, 450 \$. Attache pour Filthwheel, 200 \$, 2 pneus neufs Atlas 225-75R15 avec jantes pour camion 75 \$/chacune, 2 pneus 4 saisons avec jantes, 25 \$/chacune, 225-75R15. Tél. 662-7408

DÉGAUCHISSEUSE 6", 3 couteaux, état neuf. Tél. 545-8781

DEUX Electrolux électroniques, servis à 3 fois, valeur \$950, laissés \$485. Une autre Electrolux complète, \$195. Tél. 678-2760

DEUX baignoires en fibre de verre neufs, 3 lavabos sur pied neufs, 4 portes de douche neuves, lavabo blanc imitation marbre, neuf. Bain antique sur pied, 4 toilettes usagées. Tél. 542-9387

FOIN en balle carré à vendre. Tél. 349-8240

FOND de boîte en plastique et coffre pour boîte de 7". Tél. 542-0247

Gratte électrique et attache pour 4 roues, état neuf, \$275. Tél. 545-2775

Gratte 6 pieds pour camion 4x4, fonctionne avec treuil (winch), prêt à installer, sunbeam inclus, \$800 négociable. Tél. 698-1942

JONSERED 520 et pièces de scies mécaniques de toutes marques. Tél. 673-4589

LAVE-VAISSELLE Hotpoint, très propre, 50\$. ORDINATEUR 286 IM 40 megs, écran CGA couleur, imprimante Raven PR-2416. Tél. 549-2981

LAVEUSE SECHEUSE avec garantie. Scie radiale 10" Tondeuse Bureaux de chambre. Tél. 690-1440, 698-7188

Lot de fenêtres et portes, idéal pour chalet, four micro-onde Quasar convection, prix raisonnable. Tél. 696-1644

**MÉTIER à tisser, accessoires de piscine, chauffe-piscine Maxtemp, lit d'eau Queen, jouets, bicyclettes pour dame, ect. Tél. 544-9422**

MINI-SCIERIE de marque Jober 800\$. Tél. 693-0006, 548-4250.

NOUS RENOVONS, nous vendons: poêle, réfrigérateur, divan-lit, portes, châssis coulissants, douche, vanité, meuble micro-ondes. Tél. 544-6798

PEINTURE de Angélie Ouellet, grandeur 24X30. Si intéressé. Tél. (418)542-7614 après 17h00

PIÈCES de collection: 2 machines à boules des années 50, bonne condition. AUSSI beaucoup d'articles rétro des machines à gomme. Annonces en toile Coca-Cola, Pepsi, etc. etc. Acheteur sérieux S.V.P. Tél. 678-9820

**PLIEUSE** pour aluminium 10', Tapco, état de neuf, 1.100 \$. Tél. 549-3482

Pompe à eau avec réservoir et filtre au fer et carbone, vendu complet ou séparément. Tél. 673-3683

POMPE à l'eau "Red Jacket" 3/4 force, remontée à neuf. Toilette, lavabo gris, évier double stainless. Tél. 673-6103

PORTE PATIO, et 3 fenêtres, excellent pour chalet, 125\$. Tél. 542-5043

POUR NOËL fabriquez votre chocolat maison, bas prix nouveauté. Tél. 690-1296

**RÉCUPÉRATION**  
À bas prix: matériaux construction, ameublement de bureau, vétiennes d'aluminium, coeurs de portes, parfait pour isolation: tuyaux en stainless 1 1/2" par 20'; palettes de bois de toutes grandeurs, etc. Récuperat Enr. 1709, Avenue Lavoie, Chicoutimi. Tél. 696-2036

RADIO-TÉLÉPHONE Marconi CP-34, avec antenne et sac de transport, 2.200\$. Tél. 696-4236.

RESERVOIRS pour "calvet" 4pi. à 10pi. de diamètre. Tél. 693-8080

Sièges d'auto pour bébé: deux pour plus de 20 livres, deux pour moins de 20 livres dont un flambant neuf, poussette-landau double, 2 baby-sitters, bottes de snow Air-Walk 10 points. Tél. 548-2989.

SIX "TRUSTS" charpente de 20', pour garage de toile double avec poteaux. 295 \$. Tél. 545-3064

GENERATRICE Souffleuse à neige, MOTEUR 4 temps 5, 8 11, 16 HP. Wisconsin 4 cylindres, 45 HP. Tracteur 16 H.P. Châssis de souffleuse à neige. Tracteur siège, à pelouse 8 HP. Pompe à l'huile. Tél. 673-4124

STATIONNEMENT au centre-ville à louer, déneigement inclus. Tél. 543-9003

TELEPHONE cellulaire Panasonic, 125\$. Tél. 548-1770

TELEVISION 28", RCA, avec base 700 \$. Système de son JVC 80 watts, meuble compris 250 \$. Tél. 545-8716

T.V. 28", imprimante jet d'encre, bureau d'ordinateur, mobilier salon, berceuse, système d'alarme. Tél. 544-3510

TABLES de billard, achat, vente. Tél. 690-0580, 418-679-1484, 679-3505.

TOILE vénitienne 8' de haut X 11' de large. Tél. 543-7872

**Vente d'équipements, matériaux, articles divers:** persiennes, garde en chêne 8', porte de bain en verre, skis de fond et bottes, chauffefer 500W-220V, chauffefer de chantier 550V, corroyeur 4" Rockwell, tour à bois vitresse variable Rockwell, scie radiale Craftman 10" avec base, tour à bois, sableuse industrielle à bois 120" et plus, plaqueuse de chants Brand KDT63, réservoir d'eau sous pression pour pompe, comptois moulés, feuilles formica et arborite couleurs diverses, portes moulées pour armoires et meubles, chêne mural 3 1/2", différents petits outils, toupies, sableuse, etc. Tél. 693-0259, 545-0937.

**VENTE d'équipements, matériaux, articles divers:** persiennes, garde en chêne 8', porte de bain en verre, skis de fond et bottes, chauffefer 500W-220V, chauffefer de chantier 550V, corroyeur 4" Rockwell, tour à bois vitresse variable Rockwell, scie radiale Craftman 10" avec base, tour à bois, sableuse industrielle à bois 120" et plus, plaqueuse de chants Brand KDT63, réservoir d'eau sous pression pour pompe, comptois moulés, feuilles formica et arborite couleurs diverses, portes moulées pour armoires et meubles, chêne mural 3 1/2", différents petits outils, toupies, sableuse, etc. Tél. 693-0259, 545-0937.

**Equipement de bureau**  
A LIQUIDER: Equipement de bureau, chaises avec roulettes, séparateurs, table de conférence. Tél. 548-2128

**Equipement de commerce et restaurant**  
CONGELATEUR verticale 2 portes vitrées, de marque COF, valeur 3.500\$ laissée 1.800\$. ENSEIGNE mobile sur roues 4X8", 2.000\$ ou à louer 175\$/mois. Tél. 545-6607, 690-8607 paget.

Equipement de boucherie complet ou individuel, à vendre. Tél. 545-2021, 696-1571, demandez Daniel.

EQUIPEMENT de coiffure, meubles et chaises, 2 ans d'usage. Tél. 542-9882.

EQUIPEMENT de restaurant et bar, complet. Alto-Shaam, four à pizzas, grille-pain rotatif, tables chaudes, Charcoal, etc. Tél. 696-6111

FOUR à convection Garland avec porte vitrée. Bar à salade mobile réfrigérée Julian. Bac à nourriture sèche. Réchaud à vapeur électrique MKE. Sliceur Hobart 12". Evier à chaudron double. Dispensateur à glaçon Scotsman. Four à micro-onde Menu Master Litton. Prix compétitif. Tél. 548-7515, Réal.

LA DISCOTHEQUE GARBO se rafraichit: 40 bancs de bar, presque neufs. Faites votre offre. Tél. 696-4144, Mireille, du lundi au vendredi.

MACHINE A GLACE, chaises, tables, bancs, tables froides 3' et 5', mélangeur 30 pintes. Tél. 548-2128

**Esotérisme**  
AFIN D'EN SAVOIR vraiment plus. Appelez les voyants qui vous en diront plus sur votre futur, amour, travail et confiance. Composez maintenant. 4.49\$/min. 18 ans + 1.900-451-5756. Ext. 4008.

NOUVEAU! L'astrologie chinoise vieille de 4000 ans, pour vos prédictions mensuelles, annuelles. Compatibilité amoureuse entre les 2 signes. Spécial d'ouverture 1.49\$/minute, 18 ans+. Tél. 1-900-451-6678

Voyant Plus. Afin d'en savoir plus. 24h, 7 jours/semaine. 18 ans + Touch-Tone, 90 premières secondes gratuites. 4.49 \$/min. 1-900-451-5756 Ext. 3195, 3196.

**Marché aux puces**  
MARCHÉ AUX PUCES de la Maison des Jeunes. Tous les dimanches de 13h00 à 16h00. 885 du Boulevard, Laterrière.

**MARCHE AUX PUCES**  
70 RACINE EST  
CHICOUTIMI  
Meubles usagés et antiques  
543-4380

Électronique, librairie, couturière, restaurant, gilets Rock, importation, Mod Podge, cartes collection, bandes dessinées, informatique, bijouterie, musique, timbres et monnaie, articles western, variété.

693-0716  
ACHAT ET VENTE

**Matériaux de construction**  
FENÊTRES différente grandeur dont une vitrine de 8'X6', bas prix. Tél. 548-4958, 673-3323

PANNEAUX pré-fabriqués 4X10 ainsi que tout matériaux pour bâtir chalet, remise ou garage isolés. Lot de "H Beam d'acier" de 6'X8'X24. Tél. 544-5197

**Poêle à bois**  
ANCIEN POELE à bois (Bélanger) très bon état. Tél. 696-0220 (jour), 543-3233 (soir)

BOULEAUX, FRÈNE, ÉRABLE SEC, 50\$/corde non livrée, 60\$/corde livrée. Tél. 549-1485

**Profitez de nos spéciaux sur poêles à combustion lente et chemisées 2100 degrés. Les meilleurs prix dans la région. Quincailleries Du Moulin, 1387 Boul. Saguenay Est, Chicoutimi. Tél. 545-9119**

**Vêtements**  
ACHÈTE vêtements à l'état neuf. Tél. 548-7940, 548-1646

JOLIE ROBE DE MARIÉE, 11/12 ans, style Sissi, moitié prix. Tél. 696-2979

MANTEAU de vison long, 10 ans, très belle qualité. Tél. 542-6847

MANTEAU chat sauvage, état neuf, grandeur 11 ans, 500 \$. Tél. 672-4171

MANTEAU vison femelle, 7 ans, couleur acajou, 900 \$. Tél. 547-9471

ROBE DE MARIÉE, 1995, 18 ans, traîne, diadème, 1.250 \$ pour 750 \$. Tél. 548-0994

ROBE de mariée, style Sissi avec accessoires, 800 \$ négociable. Tél. 544-1548

**Ventes de garage**  
SUPER VENTE de garage intérieure, 564 Boul. du Saguenay Ouest, près Aubaines Choc. Tél. 548-1548

**AVIS**  
AMOUREUX DU NORD. Inscription gratuite à tous. Prix spécial. Grande liste de noms avec téléphone. (Toutes tendances). 6620-5 Cachée, St-Damien, JOK 2E0. Télécopieur (514)835-2800. Tél. (514)835-3820. Franchise disponible.

FEMME 49 ans, désire rencontrer homme entre 45 et 60 ans, sobre, doux, aimant sortie à deux. But sérieux. Tél. 698-6830.

HOMME dans la quarantaine, libre, recherche femme ouverte de 25 à 40 ans, entre 100 et 130 livres, aimant musique, restaurant, cinéma, soirée intime etc. But: amitié sincère et peut-être plus, qui sait? Tél. 541-3177.

**Messages personnels**  
COUPLE dans la trentaine, cherche femme entre 25 et 40 ans pour rencontre occasionnelle. Ecrire à C.P. 2131 Chicoutimi-Nord, G7G 3W2

**Perdu ou retrouvé**  
Perdu chat persan prénommé Kim, collier rouge, rue Price, Bossé, Lévesque, récompense promise. Tél. 549-4628.

**SPORTS / LOISIRS**  
**Articles de sports**  
AUBAINE! SKIS Rossignol 1995, 7XK, 1.98 mètre, fixations M41, bâtons Rossignol. Tél. 544-8135

BANC D'EXERCICE York, 7700 avec barre 6' plus poids en fonte 130 livres, 150 \$. Fusil revolver, à plomb CO2, 50 \$. Tél. 544-5106

EQUIPEMENT de plongée sous-marine, 600 \$. Tél. 542-4108

EQUIPEMENT de ski alpin complet, prix à discuter. Tél. 542-3672.

PATINS neufs garçon grandeur 2. 35\$. Tél. 549-5783

RECHERCHONS PLANCHES À NEIGE, VELO & SPORT, 3785 BOUL. HARVEY, JONQUIÈRE. Tél. 695-3863, 542-8913.

SET de poids et haltères, plusieurs accessoires. Tél. 548-5414

SKIS alpin 190cm, avec attelage Salomon, bottes taille 12. \$175 négociable. Tél. 545-8435.

SNOW K2 modèle HC152cm, fixes Nor-tech, état de neuf. \$425. Tél. 544-7923.

**Chasse et pêche**  
CABANE à pêche à vendre, 8'x14', Sainte-Rose du Nord. Tél. 673-7043

**VOUS ÊTES AMANTS de la nature!**  
Dans une soirée autour d'une table, vous voulez tout savoir simplement comment vous servir d'une boussole et d'une carte topographique. En même temps, des explications sur l'avenir de l'orientation (G.P.S.). Aussi nous fraterniserons (si le désir est exprimé) sur différentes sortes de chasse (avec ou sans chien). Confiance et sécurité en forêt. Prix: \$40.00.- Laval Côté Tél. 549-8056 Chenil Chicoutimi Inc. ou 543-1874 à la résidence.

**VILLE DE LA BAIE.** Cabane à Pêche isolée, 10X12, chauffage huile. Tél. 542-6125

**Musique et accessoires**  
486 tout équipé, 1 000 \$. Aussi réparations à domicile. Tél. 693-8082

A VENDRE: Amplificateur ROLAND 60, neuf, avec chorus. Tél. 543-7093

AMPLI de bass Peavey Mark 3, 210 watts avec colonne. Tél. 678-9468

CLAVIER Technics KN-2000, 61 notes, 250 sons, 200 rythmes, séquenceur, unité de disquette, General Midi. Tél. 544-3828

CLAVIER Yamaha PSR-150, 5 octaves, état neuf avec support. Tél. 696-2110, (jour) Christian, 696-0811, (soir) Marc.

ENSEMBLE guitare électrique amplificateur avec case pour guitare, 300\$/ensemble non négociable. Tél. 690-2348

GUITARE électrique El Degas de luxe, avec amplificateur Fender 20 watts. Etat de neuf. \$495. Tél. 548-4951.

**ORGUE** Magic Genie Lowrey, en bon état. Tél. 545-4575

PIANO à queue laqué noir, 5'2", Yamaha, état neuf. Tél. 548-5438

PIANO DROIT, Lindsay, 600 \$. bon état. Tél. 548-6679

PIANO Technics, SX-PX-5, état neuf. Tél. 547-6297

PIANOS ordinaires 42" de haut à partir de 1.300\$. Piano à queue, 5', très propre, demande ajustement, 3.800\$. Tél. 548-8886

**TU JOUES de la guitare ou autres instruments.** Tu veux monter un bon band? Appelle-moi. Tél. 549-1128 Johnny

**Ordinateurs et jeux**  
ACHETONS vendons échangeons, Nintendo et Super, Genesis, Game Boy, Game Gear. Tél. 544-6747

AMIGA 500 avec plusieurs jeux, 350 \$. Tél. 696-4787, 545-2756.

CARTE-MERE 386DX 25Mz. Tél. 674-2232.

CONSOLE Panasonic 3DO, 1 mois d'usage, 450\$. Tél. 543-6463

FAX Modem USR, Sportster 14,400, 95 \$. Tél. 549-2445, demandez Charles.

IBM-PS2-50Z, 60 MB, écran couleur 14", souris, modem, jeux, logiciels. Tél. 545-6312

INFORMATIQUE - Recherche associée(e). Jeune consultant spécialisé dans le domaine des réseaux informatiques, recherche un(e) associée(e), avec compétences dans le domaine de la programmation ou comptabilité, pour l'ouverture d'un bureau de vente et consultation à Jonquière. Communiquer avec Gilles Dumais. Tél. 542-2517

NINTENDO ET SUPER, génésis, game boy's, vente, achat, échange, réparation, 70 Racine est Chicoutimi. Tél. 543-7738.

ORDINATEUR 286, disque dur "SCSI" modem intégré, écran monochrome, Tél. 547-8023.

PORTABLE 486DX2-66, 4 megs, disque dur 250 megs, monochrome, 1.599 \$. Tél. 548-7093

RECHERCHE 486 ou Pentium équipé, à bon prix. Tél. 693-3369

TABLE de snoker à échanger contre table de billard 4X8. Tél. 544-8290

**Photos et vidéos**  
DEVELOPPEUR A PMT, MODELE NUARC DIFFUSION TRANSFER PROCESSOR P.2500. POUR RESEIGNEMENTS, TEL.: 690-8819, SUR SEMAINE ENTRE 8H30 ET 16H30.

CONDO A LOUER: Fort Lauderdale: libre entre le 15 décembre et le 15 janvier, 2 chambres, 2 salles de bains, télévision française. Tél. 542-7088

FLORIDE: Clearwater, côte ouest, maison à vendre, 24X36, très propre, 2 chambres, 2 salles de bains, Florida room, abri d'auto, arbres fruitiers, près de tous les services. Cause: maladie, 18 000 \$ canadiens. Tél. 547-4064

HALLANDALE FLORIDE: grande maison neuve ou studios, piscine, T.V. française, près services. Tél. 668-2632

MAISON MOBILE 18X46, Hallandale, Floride, très bonne condition, 2 chambres, 1 salle de bains, bord de l'eau, 15 500 \$ négociable. Tél. 418-678-9533, 954-981-4134.

PRESTIGE HÔTEL, centre-ville Hollywood, 1 mille de la plage. Sem. \$299, mois \$999. Chambre spacieuse, frigo, micro-ondes, T.V., air climatisé, piscine, téléphone, BBQ, Parions français. Tél.: 1-800-230-4206.



**NEZ ROUGE- Nez rouge Lac-Saint-Jean-Est pour être à nouveau rejoint cette année au 662-2611. Pour une troisième année consécutive, l'organisation s'installera au collège d'Alma pour la durée de l'Opération Nez rouge, du 7 au 23 décembre. On ne dépassera pas cette date cette année non plus, même si à d'autres endroits au Québec, les travailleurs bénévoles sont en fonction jusqu'au 31 décembre. Le coordonnateur Gilles Harvey rappelle la présence à l'année de Tax-Hic.**

De gauche à droite: Arthur Lapointe, président d'honneur, Gaétan Simard, représentant de la SAAQ, la mascotte Nez rouge, Claude Côté, représentant des Assurances Desjardins et Richard Carlos, président du comité organisateur.

(Photo Steve Tremblay)

# Santé

## La consommation d'oeufs n'aurait pas d'incidence sur le taux de cholestérol

ANAHEIM, California (AP)-Contrairement à une idée longtemps admise par la médecine, les oeufs ne nuiraient pas à la santé des victimes d'hypercholestérolémie.

Selon une étude communiquée lors d'une réunion de l'Association américaine de cardiologie, elles pourraient même manger deux oeufs par jour sans risque.

Le cholestérol présent dans le sang est mauvais pour le coeur. Et puisqu'il y en a beaucoup dans l'oeuf, les spécialistes ont longtemps supposé que cet aliment était néfaste. Mais les choses sont plus compliquées que cela.

En fait, le cholestérol présent dans les aliments a une faible incidence sur son taux dans le sang. Si tous les praticiens ne sont pas d'accord avec cette théorie, bon nombre pensent que les oeufs ont été injustement diabolisés et que le véritable danger vient en fait des graisses saturées.

«Deux oeufs par jour ne changeront pas grand chose si vous suivez un régime sans graisses», soutient Barbara Retzlaff, une diététicienne qui a présenté l'étude.

La médecine a fondé sa théorie en observant l'incidence des oeufs chez les personnes ayant un taux de cholestérol normal.

Mais la nouvelle étude, menée par les chercheurs de l'Université de Washington, a porté sur des personnes présentant un taux moyen de cholestérol de 227, supérieur au taux maximum recommandé de 200.

**Faible progression**  
Cent quarante-et-un volontaires ont mangé deux oeufs par jour: la moitié du groupe a consommé des oeufs normaux alors que l'autre moitié a mangé, sans le savoir, des oeufs sans cholestérol.

Après trois mois de ce régime, les patients ne supportaient plus les oeufs mais leur taux de cholestérol n'avait enregistré qu'une faible progression en passant à 233. Cette augmentation était due pour moitié à une élévation du niveau du bon cholestérol (lipoprotéine haute-densité, ou LHD) qui joue un rôle protecteur contre les maladies cardiaques.

Selon le Dr Robert Knopp, un chercheur qui a participé à l'étude, cela laisse supposer que l'organisme produit davantage de LHD pour compenser l'augmentation du niveau de cholestérol dans le régime alimentaire.

ACHETONS vendons échangeons, Nintendo et Super, Genesis, Game Boy, Game Gear. Tél. 544-6747

AMIGA 500 avec plusieurs jeux, 350 \$. Tél. 696-4787, 545-2756.

CARTE-MERE 386DX 25Mz. Tél. 674-2232.

CONSOLE Panasonic 3DO, 1 mois d'usage, 450\$. Tél. 543-6463

FAX Modem USR, Sportster 14,400, 95 \$. Tél. 549-2445, demandez Charles.

IBM-PS2-50Z, 60 MB, écran couleur 14", souris, modem, jeux, logiciels. Tél. 545-6312

INFORMATIQUE - Recherche associée(e). Jeune consultant spécialisé dans le domaine des réseaux informatiques, recherche un(e) associée(e), avec compétences dans le domaine de la programmation ou comptabilité, pour l'ouverture d'un bureau de vente et consultation à Jonquière. Communiquer avec Gilles Dumais. Tél. 542-2517

NINTENDO ET SUPER, génésis, game boy's, vente, achat, échange, réparation, 70 Racine est Chicoutimi. Tél. 543-7738.

ORDINATEUR 286, disque dur "SCSI" modem intégré, écran monochrome, Tél. 547-8023.

PORTABLE 486DX2-66, 4 megs, disque dur 250 megs, monochrome, 1.599 \$. Tél. 548-7093

RECHERCHE 486 ou Pentium équipé, à bon prix. Tél. 693-3369

TABLE de snoker à échanger contre table de billard 4X8. Tél. 544-8290

**Photos et vidéos**  
DEVELOPPEUR A PMT, MODELE NUARC DIFFUSION TRANSFER PROCESSOR P.2500. POUR RESEIGNEMENTS, TEL.: 690-8819, SUR SEMAINE ENTRE 8H30 ET 16H30.

CONDO A LOUER: Fort Lauderdale: libre entre le 15 décembre et le 15 janvier, 2 chambres, 2 salles de bains, télévision française. Tél. 542-7088

FLORIDE: Clearwater, côte ouest, maison à vendre, 24X36, très propre, 2 chambres, 2 salles de bains, Florida room, abri d'auto, arbres fruitiers, près de tous les services. Cause: maladie, 18 000 \$ canadiens. Tél. 547-4064

HALLANDALE FLORIDE: grande maison neuve ou studios, piscine, T.V. française, près services. Tél. 668-2632

MAISON MOBILE 18X46, Hallandale, Floride, très bonne condition, 2 chambres, 1 salle de bains, bord de l'eau, 15 500 \$ négociable. Tél. 418-678-9533, 954-981-4134.

PRESTIGE HÔTEL, centre-ville Hollywood, 1 mille de la plage. Sem. \$299, mois \$999. Chambre spacieuse, frigo, micro-ondes, T.V., air climatisé, piscine, téléphone, BBQ, Parions français. Tél.: 1-800-230-4206.

# Carières

## Représentants de services financiers

MFQ Vie désire combler immédiatement plusieurs postes de représentant et se constituer une banque de candidats dynamiques pour des postes éventuels partout au Québec.

Chicoutimi, Saint-Félicien / Dolbeau, Chibougamau

**V**ous êtes à la recherche d'une carrière enrichissante et pleine de défis? MFQ Vie, une institution financière au service exclusif des employés des secteurs public et parapublic du Québec, vous offre l'occasion de donner votre pleine mesure.

Dans le cadre de notre programme d'expansion, nous sommes à la recherche de candidat(e)s possédant de l'entregent, un grand sens de l'autonomie et beaucoup de détermination afin d'offrir l'ensemble de nos services financiers à une clientèle bien précise.

Un programme complet de formation, entièrement assumé par l'entreprise et

axé exclusivement sur les secteurs public et parapublic du Québec, vous familiarisera avec nos produits (assurance-vie, assurance générale, épargne, placements, fonds d'investissement).

La rémunération de nos représentants se compose d'une allocation d'établissement, de commissions sur les ventes, de commissions de renouvellement et offre aussi des possibilités de bonis. Au cours des dernières années, la rémunération moyenne de nos représentants de plus d'un an était de 47 500 \$.

Nous vous offrons également une gamme complète d'avantages sociaux assortie d'un système de stabilisation de la rémunération.

Cette carrière représente une avenue très intéressante pour ceux et celles qui désirent un revenu au-dessus de la moyenne et qui détiennent un DEC ou une formation universitaire.

Toute candidature sera tenue strictement confidentielle et devra être expédiée avant le 29 novembre 1995 à l'adresse suivante :

Direction des ventes  
MFQ Vie,  
corporation d'assurance  
C.P. 16040  
Québec (Québec)  
G1K 7X8

  
**MFQ Vie**  
corporation d'assurance  
306819

**RÉSERVE**

Voulez-vous élargir vos horizons? La Réserve navale, en plus de vous offrir une formation pratique, des possibilités de voyager et un revenu supplémentaire, vous permet aussi de poursuivre votre carrière civile.

En travaillant à temps partiel durant certains soirs et week-ends, vous découvrirez de nouvelles possibilités d'emplois et rencontrez des gens intéressants.

Action! Satisfaction! Joignez-vous à la Réserve navale dès aujourd'hui!  
Pour obtenir plus de renseignements et voir notre nouveau vidéo, rendez-nous visite ou téléphonez-nous au:

NCSM CHAMPLAIN  
405, boul. Saguenay Est  
Chicoutimi PQ G7H 7R4  
698-5705 ou 1-800-856-8488

**OPÉRATION  
À TEMPS PARTIEL**



**FORCES  
ARMÉES  
CANADIENNES**  
RÉGULIÈRE ET DE RÉSERVE

Canada

306404



## SCIERIE DES OUTARDES

Une division de Corporation QUNO, important producteur de bois d'oeuvre au Québec, recrute une **CENTAINÉ D'OPÉRATEURS DE MACHINERIES FORESTIÈRES**. Notre recherche s'oriente vers :

### OPÉRATEURS D'ABATTEUSE OPÉRATEURS DE DÉBUSQUEUSE OPÉRATEURS D'ÉBRANCHEUSE

Ce recrutement fait suite à la modernisation de la scierie où la main-d'oeuvre forestière passera de 400 à 525 employés. Vous habiterez dans un camp forestier où l'on retrouve toutes les commodités. **L'HORAIRE DE TRAVAIL SERA DE 7 JOURS CONSÉCUTIFS DE 12 HEURES SUIVI DE 7 JOURS DE CONGÉ**. Le salaire de ces opérateurs sera de **18,34 \$/HEURE**. De plus, vous bénéficierez d'une gamme **D'AVANTAGES SOCIAUX** tels : assurance vie, assurance dentaire, assurance soins médicaux et assurance salaire.

Nous sommes également à la recherche d'opérateurs de camion de bois en longueur.

Toutes personnes intéressées par ces postes sont priées de faire parvenir leur curriculum vitae **AVANT LE 27 NOVEMBRE 1995 À 16 h** à l'adresse suivante:

Agente de personnel  
Scierie des Outardes  
C.P. 2250  
Baie-Comeau (Québec)  
G5C 2S9  
Fax : (418) 589-5176

Une division de : Corporation QUNO



Développement des ressources  
humaines Canada

et

le Service d'éducation permanente  
du Cégep de Jonquière



offrent dans le cadre d'un projet ALFEPAC,  
le programme de formation de niveau  
collégial en

## audio-visuel / multimédia-production

Par ce projet, la candidate ou le candidat qui possède les aptitudes requises, pourrait accéder à des postes de concepteur, rédacteur, technicien en production multimédia.

### Critères d'admissibilité

- Diplôme d'études secondaires (DES) incluant le français de secondaire V réussi
- Aptitudes créatrices
- Intérêt pour l'audio-visuel (multimédia)
- Aptitudes pour l'informatique
- Intérêts pour les communications

**Durée :**  
52 semaines à raison de 25 heures/semaine  
**Début des cours :**  
11 décembre 1995  
**Fin des cours :**  
décembre 1996

### Particularités

- Les participantes et participants au programme devront à la fin de ce projet être capables de faire fonctionner une mini-entreprise de production multimédia. Ils devront effectuer toutes les étapes de production d'un produit multimédia. Cette entreprise sera alimentée par des projets de développement multimédia (usages pédagogiques ou entreprises ou organismes à but non lucratifs). Ils seront soumis aux mêmes contraintes et exigences que l'on retrouve sur le marché du travail.
- Les participantes et participants acceptés dans ce programme peuvent bénéficier de leurs périodes de prestations après une entente avec le DRHC.
- Les participantes et participants recevront une attestation d'études collégiales du Cégep de Jonquière (A.E.C.) suite à la réussite de leur formation.

Le nombre de places est limité

Pour plus  
de renseignements

Communiquez avec  
Diane Guay,  
conseillère pédagogique

Tél. : (418) 547-3672, poste 357  
Télécopieur : (418) 547-6765



CEGEP de Jonquière

# Carrières



Être un leader de l'industrie laitière québécoise, c'est fabriquer une large gamme de produits de qualité, s'attacher les meilleurs employés et progresser de façon continue sur les marchés national et international.

## Coordonnateur, développement

En poste à Normandin et relevant du directeur d'usine, vous planifierez et organiserez les essais dans le but de développer et de modifier les différents procédés, et ce, pour améliorer les rendements et les produits tels les fromages Mozzarella et les non-affinés. De plus, vous ferez la mise au point de la nouvelle technologie et travaillerez en étroite collaboration avec le service Recherche et développement sur ces projets.

Vous devez posséder une formation universitaire ou collégiale dans l'une des disciplines suivantes : technologie des produits laitiers, recherche et développement, sciences et technologie des aliments ou ingénierie (ou dans tout autre domaine connexe). De plus, vous comptez deux ou trois années d'expérience pertinente en fabrication fromagère dans une entreprise manufacturière. Toute expérience en recherche et développement des produits laitiers, particulièrement en ce qui concerne les fromages, constituera un atout important, tout comme la maîtrise de Lotus 1-2-3 et de WordPerfect ainsi que le bilinguisme. Par ailleurs, l'autonomie, la capacité de travailler en équipe, la disponibilité, le dynamisme de même que la facilité à communiquer comptent parmi vos qualités professionnelles.

Veillez faire parvenir votre curriculum vitae avant le 29 novembre 1995, en mentionnant le titre du poste, à la Direction des ressources humaines, Groupe Lactel, 1205, rue Ampère, bureau 101, Boucherville (Québec) J4B 7M6.

Nous offrons des chances d'emploi égales à tous.



## OFFRE D'EMPLOI RÉGULIER #95-085

### DESCRIPTION SOMMAIRE

Le MÉCANICIEN I entretient et répare tous les véhicules en fonction pour la municipalité.

## MÉCANICIEN I

### EXIGENCES

- Posséder un certificat de secondaire V, option mécanique diesel.
- Posséder un certificat de qualification de mécanicien de machinerie lourde émise par la Société québécoise de développement de la main-d'oeuvre ou la carte (COMPAGNON) émise par la Commission de la construction du Québec: (mécanicien de machines lourdes).
- Posséder de très bonnes connaissances en soudure (préférence sera accordée au détenteur d'une carte de compétence).
- Posséder deux (2) ans d'expérience pertinente.
- Posséder un permis de conduire de classe «3».
- Posséder la carte de sécurité générale sur les chantiers de construction.
- Être résidant de la ville de Chicoutimi.

### SALAIRE

Selon la convention collective des employés municipaux cols bleus/cols blancs.

### HORAIRE

40 heures/semaine.

Toute personne intéressée devra faire parvenir son curriculum vitae accompagné d'une photocopie des documents pertinents (diplômes, cartes de compétence, etc.) au plus tard le 29 novembre 1995 à 16 h 30, au:

SERVICE DES RESSOURCES HUMAINES  
VILLE DE CHICOUTIMI  
201, Racine Est  
Case Postale 129  
Chicoutimi (Québec)

N.B.: Possibilité d'un 2<sup>e</sup> poste régulier à combler en janvier 1996.

306771

## CONSEILLER(ÈRE)S EN MODE



Associez-vous au chef de file de la mode à domicile en offrant une collection exclusive de vêtements pour dames.

Gérez votre propre commerce et bénéficiez d'un excellent revenu.

Appelez dès maintenant pour connaître les postes disponibles dans votre région ou dans tout autre région du Québec.

Possibilité d'avancement à un poste de gérant (e)

Avec ou sans expérience.

## Relance

1-800-463-1624

(lun. au ven. 8h à 16h)

306785

## REPRÉSENTANTS(ES)

Entreprise de distribution alimentaire très dynamique et en pleine expansion recherche des représentants(es) à temps plein et temps partiel pour couvrir la région du Saguenay - Lac-Saint-Jean auprès des commerces, institution et la restauration.

### CONDITIONS:

- Aimer les défis de taille.
- Posséder une automobile récente.
- Disponibilité.
- Expérience dans la représentation, minimum 2 ans.

### RÉMUNÉRATION:

- Salaire de base + commission.
- Allocation pour voiture.

Faire parvenir vos curriculum vitae à:

PROGRÈS-DIMANCHE  
1051, boul. Talbot  
Chicoutimi - G7H 5C1  
Dept: #1017

306866

## LES MINES

## INMET

### BANQUE DE CANDIDATS NÉCESSAIRES À L'OPÉRATION ET À LA MAINTENANCE FUTURE DE L'USINE DU PROJET TROILUS

Le Projet Troilus est une décision de la Corporation minière Inmet, une compagnie minière canadienne se spécialisant en exploration, développement et l'exploitation de gisements de métaux de base et de métaux précieux sur une échelle internationale.

Corporation minière Inmet se prépare à bâtir une banque de candidats afin de combler les postes d'opération et de maintenance de son usine future de 10 000 t/j. Le Projet Troilus est située à 175 km au Nord de Chibougamau et est desservie par la Route du Nord. Les employés seront appelés à travailler sur des cédules 4-3 ou 7-7 et seront hébergés dans un camp de première qualité sur le site minier.

Les employés recherchés auront préférentiellement une expérience pertinente au niveau de l'extraction de l'or et du cuivre ainsi qu'une connaissance au niveau du broyage semi-autogène, flottaison du cuivre et d'un circuit «carbon in leach». Un cours de formation à cet effet serait un atout important.

Les postes à combler sont les suivants:

- Chefs d'équipe.
- Formateur.
- Opérateur CIL.
- Opérateur SAG.
- Opérateur flottaison.
- Opérateur filtreur (pression).
- Opérateur concasseur (giratoire).
- Mécanicien d'usine (Millwright).
- Technicien en instrumentation.
- Électriciens d'usine.

Corporation minière Inmet offre un salaire concurrentiel et une gamme complète d'avantages sociaux.

Les postes s'adressent aux hommes et aux femmes.

Corporation minière Inmet encourage et s'engage à l'embauche des Cris.

Les personnes intéressées feront parvenir leur curriculum vitae, au plus tard le 22 décembre 1995:

Projet Troilus  
129, rue des Forces-Armées  
Chibougamau (Québec)  
G8P 3A1

À l'attention du Directeur des ressources humaines

Référence:

Banque de candidats Opération/Maintenance usine

306050



Le Centre d'études collégiales en Charlevoix sous la juridiction du cégep de Jonquière recherche une professeure ou un professeur pour enseigner à temps partiel, à la session hiver 1996, dans la discipline suivante:

## ÉDUCATION PHYSIQUE (1.5 jour/semaine)

### Exigences:

- Baccalauréat en sciences de l'activité physique;
- Expérience ou formation pédagogique souhaitable.

Faire parvenir votre curriculum vitae complet accompagné de vos relevés de notes, avant 16 h 30, le 24 novembre 1995, au...

CENTRE D'ÉTUDES COLLÉGIALES  
EN CHARLEVOIX  
a/s Directeur du centre  
82, rue Principale  
Case postale 520  
La Malbaie, Pointe-au-Pic  
G0T 1M0

306816

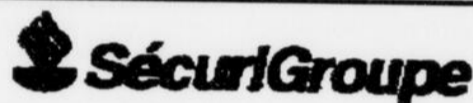

Entreprise qui se spécialise dans le remboursement des frais non couverts par la Régie d'Assurance-maladie du Québec

## Recherche représentants(es)

Régions Saguenay - Lac-Saint-Jean

### Nous offrons:

- Formation spécialisée
- Clientèle établie
- Produits innovateurs
- Promotion selon le mérite
- Équipe gagnante
- Environnement de travail de qualité

### Vous possédez:

- Automobile
- Diplôme d'études collégiales
- Aptitudes avec les gens du 3<sup>e</sup> âge
- Dynamique
- Désir de réussir
- Entregent

Bienvenue aux femmes en réorientation de carrière ainsi que les membres de l'A.I.A.P.Q.

Veillez faire parvenir votre curriculum vitae par courrier ou par Fax à:

Sylvie Gaudreault, directrice régionale  
2251-A, rue Jodoin  
Jonquière (Québec)  
G7X 5T6  
Fax: (418) 547-6738

306814

## FAITES LE «point»

Vous êtes prestataire d'assurance-chômage.  
Vous désirez faire le point sur votre situation professionnelle.

Joignez le

## Groupe d'orientation du 27 NOVEMBRE 1995

Potentiel +, en collaboration avec Développement ressources humaines Canada offre une démarche d'orientation de

4 semaines

Une approche individuelle et de groupe axée sur la connaissance de soi, la connaissance du marché du travail, l'élaboration d'un objectif professionnel et la préparation d'un plan d'action.

Un service gratuit

POUR INFORMATION, INSCRIPTION  
CONTACTEZ:

Un agent d'aide à la clientèle du C.E.C. de:

Chicoutimi: 541-4020  
La Baie: 544-2871  
Jonquière: 542-8184



Développement des  
ressources humaines Canada

306740

## REPRÉSENTANT(E)

Construction Goscobec inc., une entreprise innovatrice spécialisée dans la fabrication de bâtiments à ossature de bois, implantée depuis 1974 et ayant plus de soixante employés, est à la recherche de deux personnes pour consulter et vendre directement aux consommateurs dans les régions de Rivière-du-Loup et Rimouski.

### EXIGENCES:

- Expérience de trois à cinq ans dans la vente auprès de clients ainsi que des résultats démontrables.
- Une connaissance du domaine de la construction (un atout).
- Bilinguisme (un atout).

### PROFIL:

- Personne dynamique qui veut faire une carrière dans la vente avec une entreprise sérieuse.

### CONDITIONS DE TRAVAIL:

- Disponibilité à ajuster son horaire.
- Salaire et conditions très intéressantes pour les candidat(es) qualifié(s).

Faites parvenir votre curriculum vitae avant le 16 octobre 1995 à:



CONSTRUCTION  
GOSCOBEC INC.  
C.P. 907  
103, rue Lebrun  
Rivière-du-Loup  
(Québec) - G5R 3Z5  
Télécopieur:  
(418) 862-0583

## Pizza Salvatoré

se pointe!

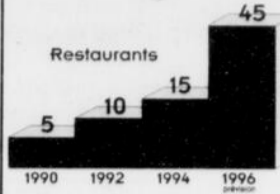

PLUS DE 30 RESTAURANTS  
EN OPÉRATION  
AU QUÉBEC

TERRITOIRES  
DISPONIBLES

- Roberval
- Alma
- Jonquières **vendu**
- Chicoutimi **vendu**
- La Baie

COMPTOIR LIVRAISON  
EMPORTER

- FORMATION COMPLÈTE
- MISE DE FONDS 25.000\$

Demandez votre brochure gratuite  
1-800-611-5500  
ou 698-0000 306794



## OFFRE D'EMPLOI

Compagnie du Québec recherche diplômé universitaire ou collégial en:

- FINANCE
- COMPTABILITÉ
- ADMINISTRATION

Pour nouveau poste dans votre région.  
Faire parvenir curriculum vitae au:

**DIRECTEUR DU PERSONNEL**  
Casier 532  
Jonquières  
G7X 7W4

306749

## OFFRE D'EMPLOI

### Technicien de contrôle AC/DC AUTOMATISATION INC.

Une entreprise de la région, en pleine croissance, est à la recherche d'un technicien de contrôle pour augmenter son équipe d'intervention en usine.

#### Profil du candidat recherché:

- Débrouillard, autonome et honnête.
- Minimum de 5 ans d'expérience en industrie à temps plein.
- Capable de programmer différentes marques d'automates.
- Concevoir des systèmes automatisés.
- Comprendre la mécanique et l'hydraulique de base.
- Capable de s'adapter à toute situation.
- Faire du dépannage industriel.
- Pouvant travailler dans la région du Saguenay - Lac-Saint-Jean.

Salaire très intéressant, défi captivant, expérience enrichissante.

Faire parvenir votre curriculum vitae:

AC/DC AUTOMATISATION INC.  
200, des Pins Ouest  
Alma (Québec)  
G8B 6P9  
(418) 668-2300

306059

## EMPLOI IMMÉDIAT À LA SEMAINE MONDIALE DE LA MARIONNETTE Un (une) responsable au financement

### Tâches:

Préciser les besoins financiers de l'organisme, rechercher des avenues de financement, planifier, organiser, réaliser et contrôler les démarches à entreprendre, travailler à l'atteinte des objectifs de financement autonome (billetterie, commandite, articles promotionnels, etc.).

### Formation:

Bac en administration, relations publiques ou équivalent et expérience.

### Qualités requises:

Autonome, responsable, dynamique, entrepreneurship, fonceur.  
Prestataire de l'assurance-chômage.

Appeler au **695-4649** avant 16 h 30 le lundi 20 novembre 1995.

306817

## COMMIS AUX PIÈCES

### IMPORTANT CONCESSIONNAIRE DE CAMIONS DU SAGUENAY

### RECHERCHE 1 COMMIS AUX PIÈCES AVEC 5 ANS D'EXPÉRIENCE

Les personnes intéressées doivent faire parvenir leur curriculum vitae avant le 30 novembre 1995 à:

DEPT: 1016  
a/s Progrès-Dimanche  
1051, boul. Talbot  
Chicoutimi  
G7H 5C1

\* Poste ouvert également aux hommes  
et aux femmes

306599

## NOMINATION



M. Gilles Bouchard

La direction de B.B.G. Réfrigération est heureuse d'annoncer M. Gilles Bouchard au poste de frigoriste pour notre clientèle. Comptant plus de 23 ans dans le domaine de la réfrigération, B.B.G. est fière de la venue de M. Gilles Bouchard parmi son équipe. Nous invitons notre clientèle présente et future à profiter de nos services et de notre personnel qualifié.



3120, boulevard Talbot  
C.P. 1671, Chicoutimi, QC  
G7H 5B1 — Fax: 543-3019  
Tél.: 543-9736

306801



HOTEL-MOTEL  
**LE MONTAGNAIS**  
PLACE DES CONGRÈS

Nous recrutons présentement des:

### SERVEURS, SERVEUSES

pour notre bar «LE CALUMET PASSION • DANCE»

- Vous êtes âgé(e) entre 20 et 30 ans.
- Vous êtes honnête, avez le sens du travail et des responsabilités.
- L'expérience du service de bar et la connaissance des langues seraient un atout.
- Pour entrevue, prendre rendez-vous avec Jacques Proulx au 543-1521

Et présentez-vous avec votre c.v. entre 13 h et 16 h, les 22, 23, 24 novembre au 1080, boul. Talbot, Chicoutimi, PQ.

«LE CALUMET PASSION • DANCE»

Le plus beau bar  
Le plus beau monde

306828



P.M.E. de plus de 10 ans d'opération  
L'équipe est à la recherche d'un(e):

### MACHINISTE (tâche à temps plein)

Le ou la candidat(e) doit avoir un minimum d'un an d'expérience et posséder les qualifications valides et appropriées à la fonction.

Son emploi consiste à effectuer une variété de travaux sur machines-outils telles que tour, fraiseuse, aléseuse (boring), perceuse, etc.

Il ou elle doit aussi être capable de lire et d'interpréter un plan. Avoir les capacités dans le domaine de la soudure sera un atout. Remunération établie en fonction des qualifications et de l'expérience.

Veuillez faire parvenir votre curriculum vitae avant le **1<sup>er</sup> décembre 1995** à:

Les Entreprises TechMec inc.  
1541, boul. Sacré-Cœur  
Saint-Félicien, Qué.  
G8K 1B4

306791

## TU ES PRESTATAIRE D'ASSURANCE-CHÔMAGE ET TU VEUX TROUVER DU TRAVAIL?

La Compagnie des Jeunes Travailleurs de Chicoutimi inc. t'offre un programme d'intégration à l'emploi afin d'améliorer ton employabilité face au marché du travail.

Durée du programme: Quatorze (14) semaines.

### EXIGENCES:

- Être âgée de 17 à 30 ans.
- Scolarité: minimum secondaire I.
- Éprouver de la difficulté à trouver et conserver un emploi.
- Rechercher l'autonomie.

### DATES D'INSCRIPTIONS:

Les 21, 22 et 23 novembre 1995  
De 8 h 30 à 11 h 45 et 13 h 15 à 16 h.

### SE PRÉSENTER À:

La C.J.T.C. inc.  
416, rue Racine Est, Local 300  
Chicoutimi, G7H 1T3  
Tél.: 545-9405

306709



LAR MACHINERIE (1983) INC.  
entreprise dynamique, située au cœur du Lac-Saint-Jean à Métabetchouan, leader dans la fabrication des produits mécano-soudés est à la recherche de candidats d'expérience pour travailler comme:

## SOUDEURS

Les candidats recherchés devront posséder un minimum de (1) an d'expérience.

Les cartes de qualifications du C.W.B. seront un atout majeur dans la sélection.

La rémunération sera établie en fonction des qualifications, de l'expérience et de la convention collective.

Les candidats intéressés sont invités à transmettre leur curriculum vitae sous pli confidentiel à Monsieur Tony Duchesne, Coordonnateur ressources humaines avant le **25 novembre 1995** à l'adresse suivante:

LAR MACHINERIE (1983) INC.  
63, ROUTE 169  
MÉTABETCHOUAN (QUÉBEC)  
GOW 2A0

306670



L'INDUSTRIELLE  
ALLIANCE

COMPAGNIE D'ASSURANCE SUR LA VIE

### DIRECTEUR DES VENTES HOMME OU FEMME

Si vous désirez vous joindre à une équipe dynamique et relever un défi, nous avons ce qu'il vous faut.

**FONCTIONS:** Vous agirez à titre d'adjoint au directeur d'agence et verrez à la formation et au soutien du personnel de vente.

**QUALIFICATIONS REQUISES:** Vous avez le sens du travail et de l'organisation. Vous possédez un minimum de 2 ans d'expérience et de succès comme intermédiaire de marché ou directeur des ventes.

Vous détenez un diplôme universitaire ou collégial et une expérience professionnelle équivalente.

**RÉMUNÉRATION:** La rémunération sera établie selon les normes de la compagnie.

VOUS DÉSIREZ FAIRE CARRIÈRE AVEC NOUS.  
FAITES PARVENIR VOTRE CURRICULUM VITÆ À:

**M. Richard Beauregard**  
Surintendant des ventes

Agences de carrière  
1080, chemin Saint-Louis, Sillery  
C.P. 1907, succursale Terminis  
Québec (Québec) G1K 7M3

Nous souscrivons au principe de l'accès à l'égalité dans l'emploi.



306747

# Carières

## ACCÈS-TRAVAIL-FEMMES du Saguenay recherche

### Femmes prestataires de l'assurance-chômage

Pour son programme  
d'intégration en emploi.

#### CONDITIONS D'ADMISSION:

- Être âgées entre 25 et 54 ans.
- Sec. V et moins.
- Avoir besoin d'orientation.

Début: janvier 1996

Inscrivez-vous dès maintenant:

Tél.: 548-0834  
(frais d'appel acceptés)

304923

## MÉCANICIEN

Compagnie du Saguenay - Lac-Saint-Jean œuvrant dans le domaine des véhicules 2 temps et 4 temps est à la recherche d'un mécanicien.

#### EXIGENCES:

- Diplôme mécanique véhicule récréatif.
  - Avoir de l'initiative serait un atout.
- Salaire à déterminer selon l'expérience.  
Poste ouvert également aux hommes et aux femmes.

Envoyez votre curriculum vitae avant le 1<sup>er</sup> décembre 1995, à:

Dép. 1018  
a/s Progrès-Dimanche  
1051, boul. Talbot  
Chicoutimi  
G7H 5C1

306869

# Avis

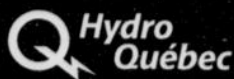

## Appel d'offres

pour 14 h (heure locale)

BSA-95-UEB-016

le jeudi 30 novembre 1995

Vice-présidence Approvisionnement et Services

Direction Gestion du matériel et Exploitation Est

Unité de service Est (Baie Comeau)

Vente de matériel divers usagés :

- mobilier et équipement de bureau, ameublement, outillage, etc.

Examen du matériel

les 23 et 24 novembre 1995 de 9 h 00 à 12 h 00 et de 13 h 00 à 15 h 30

À l'endroit suivant : Route 389, Manic 2

Garantie de soumission

Chèque visé, 10% du montant soumissionné

Renseignements

Yvon Lavoie

Tél.: (418) 296-8429

306674



MUNICIPALITÉ de  
SAINT-FÉLIX-DOTIS  
Comté Dubuc  
Province de Québec

## RAPPORT DU MAIRE SUR LES ÉTATS FINANCIERS

Mesdames, messieurs,

Je vous transmets, par la présente, mon rapport sur la situation financière de la municipalité. En premier, je traiterai des états financiers vérifiés pour l'année 1994, des indications préliminaires de l'exercice financier 1995 et, pour terminer, des orientations pour l'année 1996.

En 1994, au Fonds d'administration, les recettes s'élevaient à 496 105 \$ et provenaient de taxes pour un montant de 335 220 \$, en paiements lieu de taxes 301 411 \$, autres recettes de sources locales 37 651 \$ et des subventions pour 93 063 \$. Les dépenses totalisaient 445 330 \$ et se répartissent comme suit: administration générale 118 500 \$, sécurité publique 29 633 \$, transport (voirie) 120 558 \$, hygiène du milieu 97 870 \$, urbanisme et mise en valeur du territoire 36 262 \$, loisirs et culture 19 516 \$ et frais de financement 22 991 \$. Nous avons eu des dépenses en immobilisations de 54 869 \$ et nous avons approprié une partie de la réserve et du surplus pour un montant de 51 844 \$ pour un résultat net de l'exercice de 47 750 \$. Le bilan au 31 décembre 1994 montre un actif de 192 157 \$ et un passif de 30 462 pour un surplus accumulé de 54 418 \$ et une réserve de 107 277 \$. À cette date, la dette à long terme était de 239 423 \$.

Au fonds des dépenses en immobilisations, le financement permanent provient d'un emprunt de 18 000 \$, de subventions 134 287 \$, du fonds d'administration 94 869 \$ et autres sources de 4840 \$. Les dépenses s'inscrivent à l'administration générale 69 673 \$, transport 78 945 \$ et loisirs et culture 53 425 \$ pour un résultat de l'exercice de 49 953 \$; lequel résultat financera les projets en cours au 31 décembre 1994, soit la poursuite des travaux d'infrastructures.

Pour l'année financière 1995, nous anticipons des recettes au fonds général de 782 274 \$ qui proviennent des taxes 284 894 \$, paiement tenant lieu de taxes 29 167 \$, autres recettes de sources locales 44 333 \$, des subventions de 377 119 \$ et appropriation du surplus au montant de 46 761 \$. Les dépenses à l'administration générale sont de 130 958 \$, sécurité publique de 40 017 \$, transport 301 358 \$, hygiène du milieu 50 012 \$, urbanisme et mise en valeur du territoire (incluant le projet de lots intramunicipaux) 112 083 \$, loisirs et culture 31 498 \$, service de la dette 7783 \$, et les dépenses en immobilisations de 91 138 \$ pour un montant total de 764 847 \$. Le surplus anticipé de l'exercice est de 17 425 \$.

Au fonds aqueduc et égouts, les recettes totales se chiffrent à 79 720 \$, les dépenses d'entretien à 53 001 \$, le financement à

23 842 \$ pour un résultat avant affectations de 2877 \$. Les dépenses en immobilisations au montant de 6564 \$ et l'appropriation du surplus 13 137 \$ pour un surplus de l'exercice de 9449 \$.

En 1995, nous avons reçu des subventions pour l'amélioration du Vieux Chemin et du chemin du Lac-à-la-Croix pour un montant de 186 000 \$ et nous avons reçu une subvention de 54 000 \$ pour un projet de mise en valeur des lots intramunicipaux. Avec la gestion et la mise en valeur des lots intramunicipaux, nous croyons être en mesure de créer des emplois permanents dans la municipalité.

Nous avons complété les travaux d'infrastructures débutés en 1994, soit l'aménagement de l'édifice municipal et le parc municipal. En 1995, avons effectué des travaux de rénovation majeure pour un montant de 64 000 \$ pour transformer notre bibliothèque en foyer culturel. À cet effet, nous avons reçu une subvention de 32 000 \$ du ministère des Affaires culturelles. Ce projet permettra aux citoyennes et citoyens d'avoir des services améliorés au domaine culturel.

Je rappelle que les contribuables peuvent consulter plus en détail les états financiers au bureau de la municipalité.

Pour l'année 1996, nous prévoyons maintenir notre budget à un niveau comparable à l'année 1995 en ce qui a trait aux recettes et dépenses normales d'entretien. Nous continuerons nos démarches auprès du gouvernement provincial pour qu'il nous aide financièrement pour l'amélioration des chemins et nous serons vigilants quant au transfert de responsabilités pour ne pas charger le fardeau fiscal de nos contribuables. Avec l'aide de nos différents partenaires municipaux et régionaux, nous poursuivrons nos efforts pour améliorer la situation économique et touristique dans la municipalité.

En terminant, je voudrais remercier mes collègues à la table du conseil pour leur implication dans leurs dossiers respectifs. Ensemble, nous essayons d'administrer et assurer l'avenir de la municipalité pour qu'elle demeure un endroit où il fait bon vivre dans un climat harmonieux et avantageux pour les contribuables. Je veux aussi remercier les organismes socio-économiques et communautaires de la municipalité et leur membres pour leur engagement et travail qui visent à faire avancer et prospérer la municipalité. Je lance un appel à toute la population de collaborer et de participer à la vie sociale et économique de la municipalité.

Jean-Marie Claveau, maire  
1995-11-06

306657

## AVIS PUBLIC

CANADA  
PROVINCE DE QUÉBEC  
DISTRICT DE CHICOUTIMI  
COUR SUPÉRIEURE  
No: 150-04-000400-924

DENISE GAGNÉ, partie défende-  
resse.

-VS-  
JEAN-LOUIS SIMARD, partie défen-  
deresse.

Le 29<sup>e</sup> jour de novembre 1995 à  
13 h, au domicile du défendeur situé au  
no 3774, rue Saint-Jules, à Jonquière,  
district de Chicoutimi, seront vendus par  
autorité de justice les biens et effets  
dudit défendeur saisis en cette cause,  
consistant en:

- 1 véhicule de marque Honda Ac-  
cord, année 1984, immatriculé: TVY  
937.

Conditions: SELON LA LOI.

Huissier: Serge Chaput  
Me(s) PETITES CREANCES  
JONQUIÈRE

3950, boul. Harvey, Jonquière  
CLAVEAU ET ASSOCIÉS, HUISSIERS  
(418) 543-3942  
306846

## AVIS PUBLIC

PROVINCE DE QUÉBEC  
DISTRICT DE CHICOUTIMI  
COUR DU QUÉBEC (CHAMBRE CIVILE)  
No: 150-02-000899-954

LES IMMEUBLES CENTROSHOP 1991  
INC.

Demandeur

-VS-  
L.T. IMPORTATIONS INC.

Défendeur

Le 1<sup>er</sup> jour de décembre 1995, à 10 h de  
l'avant-midi au domicile ou place d'affaires du  
défendeur situé au 1401, boulevard Talbot  
(Place du Royaume) (anciennement Galene  
La Boétie) en la Ville de Chicoutimi, district  
de Chicoutimi, seront vendus par autorité de  
justice les biens et effets dudit défendeur saisis  
en cette cause, consistant en:

TOUS LES STOCKS SITUÉS AU 1401,  
BOULEVARD TALBOT ET COMPRENANT:  
BIBELOTS, DÉCORATIONS, POSTERS,  
CHANDAILS, ETC.

CONDITIONS: ARGENT COMPTANT OU  
CHÈQUE VISÉ.

HUISSIER: ROBIN DUCHESNE

247, rue Racine est, Chicoutimi

Tel.: (418) 543-5107

AVOCATS: GAGNON, GAUTHIER ET ASS.

(PAUL GUIMOND)  
1401, boulevard Talbot, Chicoutimi

Tel.: (418) 545-1888  
306864



Les Centres  
jeunesse du  
Saguenay -  
Lac-Saint-Jean

## AVIS PUBLIC

La prochaine réunion  
régulière du conseil d'ad-  
ministration des Centres  
jeunesse se tiendra, à  
18 h30, le mercredi 22  
novembre 1995, au  
bureau du Centre de  
protection de l'enfance  
et de la jeunesse, 350,  
côte du Collège, Alma.

Donné à Chicoutimi, ce  
19<sup>e</sup> jour du mois de no-  
vembre 1995.

Guy Villeneuve  
Secrétaire

306707

# Avis

## ENCAN D'ŒUVRE D'ART

**DATE:** Le dimanche 26 novembre 1995  
10 h Examen des œuvres - 14 h Encan.

**LIEU:** HÔTEL LE MONTAGNAIS  
1080, boul. Talbot  
Chicoutimi (Québec) G7H 4B6  
Tél.: (418) 543-1521

**COMMISSAIRE-PRISEUR:** Guy Joncas

**CONDITIONS:** Comptant; chèques personnalisés;  
carte de crédit VISA et MASTER CARD.

### Quelques artistes dont les œuvres sont mises en vente

Alley Edmond	Dufour Marcellin	Mercier Monique	Souliklas Paul
Bellefleur Léon	Gervais Lise	Miro	Surrey Philip
Bergeron Christian	Gransow Helmut	Mongrain Henri	Tapies
Beaulieu P.V.	Houde Louise	Mushstock Louis	Toupin Fernand
Chicoine Owen	Hudon Normand	Pellan Alfred	Tremblé Léo-Paul
Constantineau Fleurimond	Lemieux Jean-Paul	Richard René	Tremblay Louis
Cosgrove Stanley	Little John	Riopelle Jean-Paul	Villeneuve Arthur
Delsignore Littorio	Mauro Mario	Rousseau Albert	Etc.



**PETITION-** Le président du Conseil régional de l'âge d'or, Roland Saucier, était bien fier, cette semaine, lors de la réunion d'une instance du Conseil régional de l'âge d'or, de voir les 6000 signatures accumulées dans la région. Ici: le président Roland Saucier et le directeur général Patrice St-Pierre.

Photos Steve Tremblay

### AVIS DE DEMANDE DE CHANGEMENT DE NOM

Prenez avis que Mainville BLACKBURN, domicilié au 90, rue Saint-Benoît, à Chicoutimi, province de Québec, G7G 2R6, présentera au directeur de l'État civil, une demande pour changer son nom en celui de Mivill BLACKBURN.

SIGNÉ À CHICOUTIMI, ce 14e jour de novembre 1995.

Me Hubert Claveau, notaire  
Procureur du requérant.

306665

### AVIS DE DEMANDE DE DISSOLUTION

Avis est donné que Distribution Michel-Eau Inc. située au 235, Mgr-Martel, Chicoutimi-Nord, G7G 2B1 (Québec), demandera au ministre du Revenu du Québec la permission de se dissoudre.

Chicoutimi, le 17 novembre 1995

306674

## TREMBLAY & CIE LTÉE

SYNDICS ET GESTIONNAIRES

## Appel d'offres

AVIS EST PAR LES PRÉSENTES DONNÉ que des SOUMISSIONS CACHETÉES seront reçues par le syndic soussigné à son bureau d'affaires, 582, boulevard Saguenay Est, Chicoutimi, le ou avant le mardi 5 décembre 1995 à 14 h, pour les lots suivants, savoir:

### DANS L'AFFAIRE DE LA FAILLITE DE: 950-148

**LOT 1** Résidence sise au 2, lac Caché, Saint-David-de-Falardeau

Sujette à hypothèque

Évaluation municipale: 65 700,00 \$

**LOT 2** Volkswagen Westfalia 1975, transmission manuelle, N/S: 2352094746

### DANS L'AFFAIRE DE LA FAILLITE DE: 395-086

**LOT 3** Plymouth Voyager 1987, 7 passagers, transmission automatique, 136300 km à l'odomètre.

### VISITE DES ACTIFS ET CONDITIONS

La visite des actifs se fera sur rendez-vous. Pour informations, veuillez vous adresser à M. Denis Maltais, au bureau du syndic soussigné, (418) 549-5642.

Les enveloppes devront porter au recto la mention «SOUMISSION 5 DÉCEMBRE 1995». Les soumissions devront être accompagnées d'un chèque visé à l'ordre du syndic de 5 % du montant de la soumission pour le lot 1 et de 15 % du montant de la soumission pour les lots 2 et 3.

Le syndic et les inspecteurs ne sont pas tenus d'accepter la plus haute ni quelque soumission que ce soit. Les conditions de vente et des formules de soumission seront remises aux intéressés lors de la visite ou sur demande au bureau du syndic. Il est de la responsabilité des soumissionnaires de se procurer ces conditions pour les respecter, les conditions faisant partie intégrante de l'appel d'offres.

### OUVERTURE DES SOUMISSIONS

Tous les soumissionnaires sont invités à assister à l'ouverture des soumissions lors de l'assemblée à être tenue au bureau du syndic soussigné, au 582, boulevard Saguenay Est, Chicoutimi, le mardi 5 décembre 1995, à 14 h. Les soumissions remises au syndic avant le début de l'assemblée seront acceptées.

### CONDITIONS DE PAIEMENT: COMPTANT

Chicoutimi, ce 16ième jour de novembre 1995

TREMBLAY & CIE LTÉE, SYNDIC

582, boul. Saguenay Est  
Chicoutimi, QC  
G7H 1L2  
Tél.: (418) 549-5642

755, boul. Saint-Joseph #207  
Roberval, QC  
G8H 2L4  
Tél.: (418) 275-5626

420, Collard O. #102  
Alma, QC  
G8B 1N2  
Tél.: (418) 662-5657

306831



La Commission scolaire  
De La Jonquière

## APPEL D'OFFRES

La Commission scolaire De La Jonquière lance un appel d'offres pour la production d'une œuvre d'art (aquarelle, huile, pastel) qui sera remise aux retraitées et retraités de la commission.

Les personnes intéressées devront satisfaire aux conditions suivantes:

1. Avoir une certaine production artistique et ce, depuis quelques années.
2. Avoir leur résidence permanente dans le territoire de la région du Saguenay - Lac-Saint-Jean.
3. Soumettre leur candidature en fournissant un curriculum vitæ et un porte-folio comportant un minimum de 12 diapositives ou photographies d'œuvres différentes produites au cours des dernières années, dont quelques-unes la dernière année, c'est-à-dire dans les 12 mois précédant la date de l'appel d'offres.
4. Décrire globalement, dans leur offre de service, leur projet ainsi que les coûts exigés pour chacune des pièces produites, lesquelles devront être d'un format minimum de 8" x 10" avant encadrement.
5. S'engager à produire le dessin requis pour la carte d'invitation et le programme publié pour la circonstance, selon le thème de la fête.
6. S'engager à fournir les œuvres produites au plus tard le 15 mai 1996 et à signer un contrat à cet effet.
7. Chacune des œuvres sera fournie encadrée.

La commission scolaire se réserve le droit de choisir un ou plusieurs artistes pour l'année scolaire en cours.

8. Il est à noter que le nombre approximatif de personnes retraitées qui recevront une œuvre en mai 1996 est de 50. L'appel d'offres devra parvenir, sous pli cacheté, à M. Pierre Lévesque, directeur des Services des ressources matérielles, avant 16 h, le 1<sup>er</sup> décembre 1995, au 3644, Saint-Jules, Jonquière (Québec), G7X 7X4.

Pour tout renseignement, les soumissionnaires devront s'adresser à la direction des Services des ressources humaines.

La Commission scolaire De La Jonquière ne s'engage à accepter aucune des soumissions reçues.

Donné à Jonquière, QC, le 14 novembre 1995.

Centre administratif  
3644, rue Saint-Jules  
C.P. 1600  
Jonquière (Québec)  
G7X 7X4  
Tél.: (418) 542-7551  
Télé.: (418) 542-7673

Le directeur des Services  
des ressources matérielles,  
Pierre Lévesque

306535

## Pétition pour la paix

ALMA (PET) - On a présenté cette semaine, lors de la réunion d'une des instances du Conseil régional de l'âge d'or, soit le comité des finances, la pétition signée dernièrement dans la région pour la non-violence, la paix et la tolérance sociale.

Lors de la Journée internationale des aînés, plusieurs personnes avaient été approchées sur les parvis d'église. Autotal, le Conseil régio-

nal de l'âge d'or a obtenu 6000 signatures dans la région. La pétition doit être acheminée aux gouvernements et éventuellement à l'Organisation des Nations-Unies.

La pétition régionale sera remise entre les 21 et 23 novembre à la FADOQ qui la remettra à la FIAPA, Fédération internationale des associations de personnes âgées, dont elle est membre; la FIAPA siège à l'ONU



**VISIBLE-** Dans le cadre du congrès du 75e anniversaire de l'Ordre des infirmières et infirmiers du Québec, tenu les 30 et 31 octobre à Montréal, l'Hôtel-Dieu d'Alma a présenté un stand exposant ses nouveaux services en pérennité. On a fait le nécessaire pour bien montrer aux visiteurs de quoi il en retournait. Les réactions ont été bonnes.



RÉGIE RÉGIONALE  
DE LA SANTÉ ET DES  
SERVICES SOCIAUX  
DU SAGUENAY -  
LAC-SAINT-JEAN

### AVIS PUBLIC

### AVIS PUBLIC SÉANCE RÉGULIÈRE DU CONSEIL D'ADMINISTRATION DE LA RÉGIE RÉGIONALE

AVIS est par la présente donné qu'il y aura séance publique (régulière) du conseil d'administration de la Régie régionale de la santé et des services sociaux du Saguenay - Lac-Saint-Jean.

LE JEUDI 23 NOVEMBRE 1995

À 19 HEURES

AU CHÂTEAU ROBERVAL

(1225, boulevard Saint-Dominique - Roberval)

Au cours de cette réunion, les principaux sujets à l'ordre du jour sont:

- Examen et décision en regard du plan stratégique de transformation du système de la santé et des services sociaux.
- Adoption de la recommandation du Comité administratif concernant la mise à jour du plan d'organisation.
- Rapport du comité de vérification.
- Dépôt du compte rendu du 7 novembre 1995.
- Adoption du budget détaillé de la Régie régionale pour l'exercice financier 1995-1996.
- Adoption de la Politique d'approvisionnement en biens et services.
- Signature d'un bail avec l'Hôtel-Dieu de Roberval pour les locaux de la Santé publique.
- Rapport du comité de suivi budgétaire.
- Création d'un service régional de main-d'œuvre.
- Acceptation d'un projet de fusion de l'Oasis de Mistassini et le Foyer Saint-Cyrille de Normandin.
- Dépôt et présentation du rapport annuel du CRAG.
- Désignation d'un membre votant représentant la Régie régionale au conseil d'administration du Centre régional d'achats en groupe.
- Adoption d'une modification au règlement de régie interne du conseil d'administration à l'effet de prévoir l'élection d'un deuxième vice-président.
- Désignation d'une personne représentant la Régie régionale au conseil d'administration du CRCD.
- Nominations sur les divers comités du CA:
  - Comité d'allocation des ressources.
  - Comité de suivis budgétaire.

Serge Fortin  
Secrétaire du conseil d'administration

Une période de questions du public suivra cette réunion.

«Une préoccupation première à la Régie régionale: une population bien informée».

306830

# Le bunker ultra secret du Congrès américain ouvre ses portes

WHITE SULPHUR SPRINGS, Virginie Occidentale (AP) — En 1958, le président Dwight Eisenhower a ordonné la construction d'un bunker ultra secret destiné à abriter le Congrès en cas d'attaque nucléaire. A l'époque seules quelques rares personnes avaient connaissance du projet.

L'ouvrage n'est plus confidentiel depuis que le Washington Post en a révélé l'existence en 1992. Et une équipe de télévision ainsi que des journalistes de l'Associated Press ont été autorisés à visiter le bunker situé à 305 kilomètres au sud-ouest de Washington.

L'abri en acier et en béton est installé à 19,5 mètres sous le complexe hôtelier The Greenbrier, dans les monts Appalaches. En cas de guerre, ses occupants auraient vécu de manière austère par comparaison avec les clients de l'hôtel qui paient entre 340 et 2600 dollars la nuit pour dormir dans des chambres

luxueuses et manger des plats préparés par des chefs-cuisiniers chevronnés.

Ils étaient censés dormir dans des lits de camp métalliques à l'intérieur d'étroits dortoirs et manger des rations militaires à base d'aliments lyophilisés. La nourriture devait être servie dans une cafétéria meublée de chaises et de tables en métal et en plastique. Par ailleurs, deux salles de travail étaient réservées aux parlementaires.

### Équipement complet

Le bunker, qui comprend deux étages, est un véritable dédale de couloirs étroits reliant des petites chambres et des bureaux. Chaque étage mesure une centaine de mètres. Les quartiers du personnel et des familles sont séparés de ceux des parlementaires. A une extrémité de chaque dortoir se trouve une salle de bains avec douche commune et, à l'autre, un salon équipé d'une télévision et d'une bicyclette d'appartement.

## Avis



Hôtel-Dieu  
d'Alma

### APPEL D'OFFRES PUBLIC

PROJET: 7308-01-95  
ÉTABLISSEMENT: HÔTEL-DIEU D'ALMA  
VILLE: ALMA

L'HÔTEL-DIEU D'ALMA, propriétaire, demande des soumissions pour L'AMÉNAGEMENT D'UNE UNITÉ DE PSYCHIATRIE À L'HÔTEL-DIEU D'ALMA.

Les documents contractuels pourront être obtenus au bureau des architectes Anicet Tremblay & Serge Harvey, Architectes, au 400, rue Scott Ouest, ALMA (Québec), G8B 1R2, tél.: (418) 668-3384, contre un chèque visé non remboursable de cinquante dollars (50,00 \$) à l'ordre du propriétaire.

Les soumissions devront être accompagnées soit d'un cautionnement de soumission, établi au montant de 10 % de la soumission, valide pour une période de quarante-cinq (45) jours de la date d'ouverture des soumissions, soit d'un chèque visé au montant de 10 % de la soumission, fait à l'ordre du propriétaire, soit d'obligations conventionnelles au porteur émises ou garanties par les gouvernements du Québec ou du Canada dont la valeur nominale est de 10 % de la soumission.

Les soumissions seront reçues à l'endroit suivant: **Direction des services financiers et techniques, HÔTEL-DIEU D'ALMA, 300, boulevard Champlain Sud, ALMA (Québec), G8B 3N8, le 14 DÉCEMBRE 1995 à 14 h, heure locale en vigueur, pour être ouvertes publiquement au même endroit, le même jour et à la même heure.**

Seuls sont admis à soumissionner les entrepreneurs ayant une principale place d'affaires au Québec, en Ontario ou au Nouveau-Brunswick et détenant la licence requise en vertu de la Loi sur le bâtiment.

Les entrepreneurs soumissionnaires sont responsables du choix des sous-traitants, tant pour leur solvabilité que pour le contenu de leur soumission, et doivent les informer des conditions qu'ils entendent leur imposer et s'assurer qu'ils détiennent les permis et licences requis.

Le propriétaire ne s'engage pas à accepter la plus basse ou quelque autre des soumissions reçues.

M. Gabriel Collard  
directeur général  
Hôtel-Dieu d'Alma

# Nécrologie

## Services anniversaires



DESBIENS (Jimmy) — La messe anniversaire de Jimmy Desbiens fils de M. Serge Desbiens et de dame Claire Tremblay demeurant au 3285 rue Savard, Shipshaw sera chantée samedi le 25 novembre 1995 à 19h00 à l'église St-Jean Vianney de Shipshaw. Parents et amis sont invités à y assister.



DESCHÊNES (M. Paul-Émile) — La messe anniversaire de M. Paul-Émile Deschênes, époux de dame Marie-Jeannine Gauthier, sera chantée samedi le 25 novembre 1995 à 19h15 à l'église de Métabetchouan. Parents et amis sont invités à y assister. Direction funéraire: Desbiens & Frères Inc.



Déjà un an.  
DESCHÊNES (Mme Rose-Aimée Gauthier) — Pour notre maman, qui toujours présente dans nos cœurs, nous invitons parents et amis à assister à la célébration anniversaire le samedi 25 novembre 1995 à 19h00 à l'église Ste-Anne. Son époux, ses enfants.

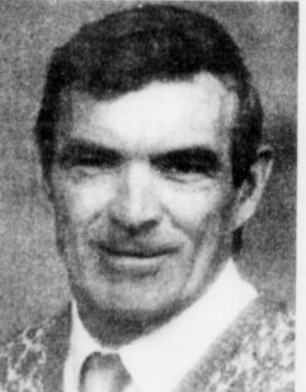

DESROSIERS (M. Raymond) — La résignation fut lente, mais nous y sommes tout de même parvenu. Depuis ton départ, la vie n'est plus ce qu'elle était, mais tu continues toujours à veiller sur nous comme tu le faisais merveilleusement bien. Tout l'amour que nous avions en toi pour l'autre demeure intact, ni le temps, ni personne y changera quelque chose. En attendant de se réunir à nouveau, nous te disons merci. Merci pour la vie. Tu

es et resteras à jamais dans nos cœurs. Nous t'aimerons toujours. Odette, Romain, Claudine et Michel, invitons parents et amis à se joindre à nous pour la messe anniversaire de M. Raymond Desrosiers qui aura lieu le samedi 25 novembre 1995 à 16h00 à l'église St-David. Direction funéraire: Emery Gravel Inc.



DUBOIS (Mme Berthe-Alice) — La messe anniversaire de Mme Berthe-Alice Dubois, épouse de feu M. Roland Latulipe, demeurant autrefois rue Simard à Jonquière, secteur Arvida, sera chantée dimanche le 26 novembre 1995 à 9h30 à l'église St-Jacques de Jonquière. Parents et amis sont invités à y assister. Direction funéraire: La Résidence funéraire du Saguenay.



FORTIN (M. Yvon) — La messe anniversaire de M. Yvon Fortin, époux de dame Monique Tremblay, demeurant au 977 rang 2, Notre-Dame d'Hébertville, sera chantée samedi le 25 novembre 1995 à 19h15 à l'église de Lac à la Croix. Après la cérémonie, parents et amis sont invités à se joindre à la famille à la salle du Conseil Municipal de Lac-à-la-Croix. Direction funéraire: Maison Fortin & Fils, Notre-Dame d'Hébertville.



GAUTHIER (M. Rosario) — La messe anniversaire de M. Rosario Gauthier, époux de dame Fernande Claveau, demeurant à St-Charles-de-Bourget, sera chantée samedi le 25 novembre 1995 à 19h30 à l'église St-Charles-de-Bourget. Parents et amis sont invités à y assister.



HAMEL (Mme Marguerite Lévesque) — La messe anniver-

saire de dame Marguerite Lévesque, épouse de feu M. Raymond Hamel, demeurant au 1065, Angoulême à Chicoutimi, sera chantée samedi le 25 novembre 1995 à 19h15 à la Cathédrale de Chicoutimi. Parents et amis sont invités à y assister. Direction funéraire: Gravel & Fils Ltée.



LANGÉVIN (M. Jean-Charles) — Cher époux, cher papa et grand-papa, il y a déjà un an, tu nous as quittés. Nous t'avons donné au Seigneur mais tu resteras toujours dans nos pensées et dans nos prières. La messe anniversaire de M. Jean-Charles Langevin, époux de dame Angéline Côté, demeurant autrefois rue St-Maurice à Jonquière, sera chantée samedi le 25 novembre 1995 à 19h00 à l'église St-Georges, Jonquière. Parents et amis sont invités à y assister. Direction funéraire: La Résidence funéraire du Saguenay.



NADEAU (M. Alphé) — La messe anniversaire de M. Alphé Nadeau, époux de dame Marie-Paul Doucet, père de Patrice, sera chantée le dimanche 26 novembre 1995 à 11h00 à l'église Ste-Marie d'Isle-Maligne. Parents et amis sont invités à y assister.



PRONOVOST (Yvon) — Depuis un an, une étoile de plus brille dans le firmament. Cher fils, cher frère, il y a un an, tu nous quittais pour toujours laissant derrière toi tous ceux qui t'aimaient. Dieu te voyait épuisé et ta guérison impossible, alors il t'a tendu les bras et t'a chuchoté: Viens, je t'emmène au Paradis. A cette minute, un cœur d'or cesse de battre. Le grand vide que ton départ a causé dans nos vies demeure aussi douloureux qu'au premier jour. Tu nous manques beaucoup et nous ne t'oublierons jamais. Ton souvenir restera gravé dans nos cœurs et nos yeux reverront la douce image du passé. Tu es trop aimé pour être oublié. De là-haut, continue de veiller sur nous. Nous t'aimons beaucoup. Pour honorer ta mémoire, une messe anniversaire sera célébrée samedi le 25 novembre 1995 à 19h00 à l'église de St-Jean-de-la-Croix à Dolbeau. Ses parents Janet et Léo Pronovost; ses frères Réjean et André, ses sœurs: Francine, Jocelyne, Marlène et Guylaine remercieront ceux et celles qui se

joindront à nous pour souligner le premier anniversaire du décès d'Yvon.



SOUCY (M. Pierre-Laurent) — La messe anniversaire de M. Pierre-Laurent Soucy, époux de dame Gabrielle Guite, demeurant au 666, 3ième rue à Ville de la Baie, sera chantée samedi le 25 novembre 1995 à 19h00 à l'église St-Edouard de Ville de la Baie. Parents et amis sont invités à y assister. Direction funéraire: Gravel & Fils Ltée.

## Remerciements



BORDELEAU (M. Jacques) — Les membres de la famille de M. Jacques Bordeleau, soit son épouse dame Colette Tremblay; ses enfants: feu Louis Bordeleau, Jean, Claude (Linda Morency), Jacques Jr (Esther Després); ses petits-enfants: Julie, Manon, Elise, Martine, Maude et Maxime, ainsi que ses neveux et nièces, remercient sincèrement toutes les personnes qui leur ont témoigné des marques de sympathie lors du décès de M. Jacques Bordeleau, demeurant au 2471 Roussel, Chicoutimi (nord), soit par offrandes de messes, visites au salon funéraire, assistance aux funérailles, bouquets spirituels, tributs floraux ou de toute autre manière que ce soit. Direction funéraire: Maison Emery Gravel Inc. de Chicoutimi (nord).



BOURGET (M. Bernard) — Les membres de la famille de M. Bernard Bourget, soit son épouse dame Aline Potvin, sa mère: Mme Léonie Beaudin (feu Omer Bourget); son fils: feu Pierre Bourget; ses frères: Edwing Bourget (Francine Jelly), René Bourget; sa belle-mère: dame Cécile Lafontaine (feu Joseph Potvin); ses beaux-frères et belles-sœurs: Rolande Potvin (Paul-Émile Ross), Roger Potvin (Cécile Guérin); ses neveux et nièces: Hélène Ross (Pierre Couillard), Michel Potvin (Francine Gauthier), Carole Potvin, Suzanne Potvin, Richard Potvin (Nathalie Hamel), Hélène Potvin (Carl Beaulieu), remercient sincèrement toutes les personnes qui leur ont témoigné des marques de sympathie lors du décès de M. Bernard Bourget, demeurant au 1171, 2ième rue, Ville de la Baie, soit par offrandes de messes, visites au salon funéraire, assistance aux funérailles, bouquets spirituels, tributs floraux ou de toute autre manière que ce soit. Direction funéraire: Gravel & Fils Ltée.

# Nécrologie



**BRUNELLE (Laura Brassard)** — Les membres de la famille de Mme Laura Brassard, soit ses enfants: Rachelle Brunelle (W.J. McWilliams), Suzanne (Gaston Larouche), Madeleine (David McIntosh), Lucille (Paul Byatt), Diane (Marian Riverin), Hélène (Ghislain Paré), Monique, Claudette, Charlotte, Bernard (Diane Milot), Louis (François Reid), feu Jean (Rachel Perreault); ses frères et soeurs: Mme Juliette Brassard, feu Germaine, feu Marie, feu Jeannette (feu Robert Plamondon), feu Davy Brassard (feu Marie Tremblay), feu Jos (11èmes noces feu Éléonore Simard, 21èmes noces feu Charlotte Chassé); ses beaux-frères et belles-soeurs: Mme Germaine Couture (feu Roméo Brunelle), feu Gérard Brunelle (feu Angéline Côté); ses 23 petits-enfants et 21 arrière-petits-enfants, ses neveux et nièces, remercient sincèrement toutes les personnes qui leur ont témoigné des marques de sympathie lors du décès de Mme Laura Brassard, épouse de feu M. Paul-Émile Brunelle demeurant autrefois sur la rue Bienville, Chicoutimi-Nord, soit par offrandes de messes, visites au salon funéraire, assistance aux funérailles, bouquets spirituels, tributs floraux ou de toute autre manière que ce soit. Direction funéraire: Maison Emery Gravel inc. Chicoutimi-Nord



**DION (M. Charles-Auguste)** — Les membres de la famille de M. Charles-Auguste Dion, soit son épouse dame Denise Laliberté, ses enfants: Marc, Josée, Caroline, Jérôme; ses parents M. Mme Eugène Dion (Lucille Mathieu); ses frères et soeurs: Bérançère (Normand Lamontagne), MarcelDenis (Lucie Bergeron), Laurence; ses beaux-frères et belles-soeurs de la famille Laliberté: Lionel, Rita (feu Ulric Langevin), feu Laurette (feu Louis-Georges Dubé), Irène (Patricien Tremblay), Alfred (Rolande Trotter), Lilianne (feu Paul-Eugène Duchesne), Jean (Florence Delaunière), Gérardine -Mimi (Marie-Joseph Mailloux), Lucie (Marcel Munger), Jeannette, Sylvio (Nicole Pagé); son parrain M. Charles-Henri Dion (feu Aurore Noël), ainsi que ses oncles, tantes, neveux, nièces, remercient sincèrement toutes les personnes qui leur ont témoigné des marques de sympathie lors du décès de M. Charles-Auguste Dion, demeurant au 1859 St-Cyrille, Normandin, soit par offrandes de messes, visites au salon funéraire, assistance aux funérailles, bouquets spirituels, tributs floraux ou de toute autre manière que ce soit. Direction funéraire: Marcel Dion de Normandin.

**COTÉ (Mme Louise Gingras)** — Les membres de la famille de dame Louise Gingras, soit son époux M. Jacques Côté, ses enfants: Jonathan, Maxime, Frédéric (Jennifer Pelletier), Charles (Julie Roy); son frère: Michel Gingras (Monique Larouche); sa jumelle: Nicole Gingras (Denis Boily), sa soeur: Jocelyne Gingras (Roger Cossette), son frère: Serge Gingras (Cécile Baron); sa soeur: Anne-Marie Gingras (Jacques Lavoie); sa soeur: Lilianne Gingras (Denis Desmeules); sa soeur: Josée Gingras; son frère: Jean Gingras (Debbie Fitzpatrick); son frère: François Gingras (Nathalie Vaudry); ses beaux-frères et belles-soeurs: Nicole Côté (André Potvin), Claudette Côté (Claude Dufour), Françoise Côté (Donald Bérubé), Jeannot Côté, Doris Côté (Jean-Yves Girard); ses petits-enfants: Scott et Daphnée; ses neveux et nièces, remercient sincèrement toutes les personnes qui leur ont témoigné des marques de sympathie lors du décès de Mme Louise Gingras, demeurant au 1024 Curé-Labelle, Alma, soit par offrandes de messes, visites au salon funéraire, assistance aux funérailles, bouquets spirituels, tributs floraux ou de toute autre manière que ce soit. Direction funéraire: Bérubé & Fils inc.



**DUBÉ (M. Rock)** — Les membres de la famille de M. Rock Dubé, soit sa mère dame Colombe Tremblay, son grand-père: Charles Tremblay (Anita Simard); ses tantes: Lucette Tremblay (Réal Tremblay), Alfred Tremblay (Solange Jean), Jérôme Tremblay (Raymond Simard), Robert Tremblay (Charlotte Gaudreault), Berthe Tremblay (Julien Goderre), Marie-Paule Tremblay (Jean Couturier), Marie-Claire Tremblay (Maurice Bérubé), feu Antonio Tremblay (Fernand Boucher), Rita Tremblay (Maurice Gagné), Jérémie Tremblay (Brigitte Mathieu), Bertrand Tremblay (Lise Deschênes), Hélène Tremblay (Yvan Morais), Lise Tremblay (André Villeneuve), Michel Tremblay, ainsi que feu M. Stanislas Dubé (feu Lucienne Boissonneault), Gracia Dubé (feu Joseph-Louis Girard), Louis Dubé (feu Hélène Gagnon), Thérèse Dubé, Raymond Dubé (Lucette Dubé), feu Yvette Dubé, feu Antoine Dubé, Jeannine Dubé, feu Huguette Dubé et Eugène Dubé, remercient sincèrement toutes les personnes qui leur ont témoigné des marques de sympathie lors du décès de M. Rock Dubé, fils de dame Colombe Tremblay et de feu M. Lucien Dubé, demeurant au 3, rue Commerciale, Hébertville-Station, soit par offrandes de messes, visites au salon funéraire, assistance aux funérailles, bouquets spirituels, tributs floraux ou de toute autre manière que ce soit. Direction funéraire: Philippe Fortin & Fils, Notre-Dame d'Hébertville.



**DUFOUR (Mme Monique Gauthier)** — Les membres de la famille de dame Monique Gauthier Dufour, soit son époux M. J. Alfred (Freddy) Dufour, ses filles:

Marie-Josée (Jean-Pierre Tremblay), Annie (Serge Poulin); ses soeurs: Nicole Gauthier (feu Raymond Vachon), Claudette Gauthier (feu Serge Frère), Pauline Gauthier; ses parents: feu Louis-Nérée Gauthier (feu Stella Gaudreault); ses beaux-parents: feu Herménégilde Dufour (Gilberte Bouchard); ses beaux-frères et belles-soeurs: Gaétan Dufour (Gaétane Gauthier), Bertrand (Claudette Savard), Paul-Yvon (Ginette Tremblay), Laurier (Francine Belley), Louis-Marie (Lina Blackburn), feu Denis (Ghislain Fortin), Lucien (Vivienne Kirouack), Roger, Anthony (Sylvie Blouin), Lucette (Réal Tremblay), Yvette (Christian Breton), Lisette (Pierre-André Bouchard), Ginette (Daniel Girard); ses filleuls: Alain Dufour, Alain Vachon, Caroline Larouche, Jessica Girard, ainsi que ses neveux et nièces, remercient sincèrement toutes les personnes qui leur ont témoigné des marques de sympathie lors du décès de Mme Monique Gauthier, demeurant au 1666 rue Gay Lussac, Jonquière (secteur Arvida), soit par offrandes de messes, visites au salon funéraire, assistance aux funérailles, bouquets spirituels, tributs floraux ou de toute autre manière que ce soit. Direction funéraire: Maison Nault & Caron inc.



**FORTIN (Mme Desneiges)** — Les membres de la famille de dame Desneiges Fortin, soit son époux M. Lorenzo Munger, ses enfants: René Ouellet (Marie-Paule Bergeron), feu Julien et feu Raymond (Cécile Tremblay), Carmen Ouellet (Robert Lachance), Colombe Ouellet (Raymond Bergeron), Nicole Munger (feu André Bouchard) et Lili (Guy Therrien); les enfants de son époux: Thérèse (Yvon Cyr), Marie (Jean-Paul Dufresne) et Rita; ses soeurs: Soeur Hermance Fortin et Soeur Gertrude Fortin de la Congrégation des Soeurs du Bon Pasteur, Lucienne Fortin (Adjutor Lapointe), sa belle-soeur: Hermeline Ouellet (feu Armand Fortin) et ses petits-enfants et arrière-petits-enfants, remercient sincèrement toutes les personnes qui leur ont témoigné des marques de sympathie lors du décès de Mme Desneiges Fortin, épouse en premières noces de feu M. Eugène Ouellet et en secondes noces de M. Lorenzo Munger, soit par offrandes de messes, visites au salon funéraire, assistance aux funérailles, bouquets spirituels, tributs floraux ou de toute autre manière que ce soit. Direction funéraire: Philippe Fortin & Fils Enr., Notre-Dame d'Hébertville.



**FORTIN (Mme Rose-Alma Jobin)** — Les membres de la famille de dame Rose-Alma Jobin, soit ses enfants: Fernande Fortin (feu André Dagenais), feu Roland Fortin (Antoinette Vandal), Léopold Fortin (Béatrice Bilodeau), Gérard Fortin (Gisèle Guimond), Marcel Fortin (feu Evelynne Coullombe), Guy Fortin (Hélène Gau-

dreault), Claire Fortin (feu Placide Gauthier); ses 14 petits-enfants et ses 15 arrière-petits-enfants; sa belle-soeur: Marie-Louise Bilodeau (feu Jean-Baptiste Fortin); ses neveux et nièces, remercient sincèrement toutes les personnes qui leur ont témoigné des marques de sympathie lors du décès de Mme Rose-Alma Jobin, épouse de feu M. Louis Fortin, autrefois de Chicoutimi, soit par offrandes de messes, visites au salon funéraire, assistance aux funérailles, bouquets spirituels, tributs floraux ou de toute autre manière que ce soit. Direction funéraire: La Maison funéraire Aubin inc.



**FORTIN (M. Gérard)** — Les membres de la famille de M. Gérard Fortin, soit son épouse dame Béatrice Beaulieu, ses enfants: Hélène (Jean-Denis Hébert), Céline (Jacques Lamontagne), Lise (Jacques Tremblay), Daniel, Marc (Charlotte Girard), André, Christine (Bryan Callighan), Lùc (Hélène Lavoie), Pierre (Christine Ellefsen); ses petits-enfants: Marie-Claude, Chantale, Caroline, Jean-François Hébert, Sara, Louis, Sophie Lamontagne, Myriam, Carl-David Fortin, Marc-Antoine Fortin, Jean-Daniel, Michaël, Marie-Eve, Charles Fortin, Mélissa, Josiane Fortin; ses arrière-petits-enfants: Michaël, Jonathan, Guillaume, Sara, Maude Tremblay; ses frères et soeurs: feu Simone (feu Eugène Fortin), Alice (feu Achille Côté), feu Yvette (feu Léonce Marcotte), feu Marie-Rose, Marie-Blanche, feu Florent (Gilberte Girard), Noëlla (feu Joseph-Louis Lemieux), Jean-Charles (Berthe Boivin), David, Rose Lessard, Fernand (Marie-Paule Harvey), Emma (Jean-Paul Briand), ses neveux et nièces, remercient sincèrement toutes les personnes qui leur ont témoigné des marques de sympathie lors du décès de M. Gérard Fortin, demeurant au 100 rue de la Gare, St-Gédéon, soit par offrandes de messes, visites au salon funéraire, assistance aux funérailles, bouquets spirituels, tributs floraux ou de toute autre manière que ce soit. Direction funéraire: Bérubé & Fils Inc.



**GAUTHIER (M. Adrien)** — Les membres de la famille de M. Adrien Gauthier soit son épouse dame Hélène Villeneuve, ses enfants: Jean-Claude (Huguette Duchesne), France (Lisette Poitras), Yvan (Ghislain Desbiens), Céline, Ginette (Alain Gauthier), Richard (Lucie Doyon) et Alain; ses petits-enfants, ses arrière-petits-enfants, son frère: Alber; (Marguerite Gagnon); sa soeur: Laurette; ses beaux-frères et belles-soeurs, ses ne-

veux et ses nièces, remercient sincèrement toutes les personnes qui leur ont témoigné des marques de sympathie lors du décès de M. Adrien Gauthier demeurant au 40, de l'Hôpital à Métabetchouan, soit par offrandes de messes, visites au salon funéraire, assistance aux funérailles, bouquets spirituels, tributs floraux ou de toute autre manière que ce soit. Direction funéraire: Maison Desbiens et Frères inc.



**GAGNON (M. Louis-Arthur)** — Les membres de la famille de M. Louis-Arthur Gagnon, soit ses enfants: Robert (Germaine Langlais), Jeannine (Louis-Joseph Tremblay), Adrienne (Sylvio Hébert), Aldéi (Lise Lamontagne); ses 8 petits-enfants et ses 8 arrière-petits-enfants; ses frères et ses soeurs, beaux-frères et belles-soeurs: Marie-Louise Gagnon (Théodore Girard), Rose-Anna Gagnon (feu Joseph Aude), feu Ildonia Gagnon (feu Adrien Coudé), Edmond Gagnon, Laurette Gagnon (feu Joseph Langlais), Bertha Gagnon (feu Georges Brassard), feu Emmanuel Gagnon (Hénédine Lepage), Marie-Luce Gagnon (feu Eloi Lavertu), Juliette Gagnon; ses beaux-frères et belles-soeurs: Médéric Potvin (Lucienne Lavoie), Almas Potvin (Gertrude Fortin), Eva Potvin (Jean-Baptiste Dumas), Yvette Potvin (feu Mériidé Ménard), Marcel Povin (Marie-Almas Turcotte), Normand Potvin (Annette Perron), feu Jean-Baptiste Potvin, feu Marie-Thérèse Potvin, ainsi que ses neveux et nièces, remercient sincèrement toutes les personnes qui leur ont témoigné des marques de sympathie lors du décès de M. Louis-Arthur Gagnon, époux de feu dame Juliette Potvin, demeurant au 1229 Boul. Sacré-Coeur à St-Félicien, soit par offrandes de messes, visites au salon funéraire, assistance aux funérailles, bouquets spirituels, tributs floraux ou de toute autre manière que ce soit. Direction funéraire: Gilles Arcand de St-Félicien

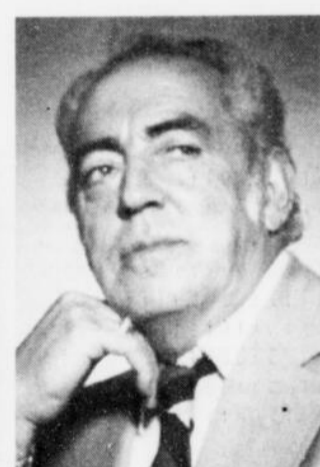

**GILBERT (M. Fernand)** — Les membres de la famille de M. Fernand Gilbert, soit son épouse dame Thérèse Boily, ses fils: Jean (Danielle Michaud), Daniel (Manon Lachance); ses petits-enfants: Claudia et Alexandre; ses frères et soeurs: feu Jeannette Gilbert (feu Paul-Émile Brassard), feu Georges Gilbert (feu Madeleine Boily), feu Henri Gilbert (Lorraine Desbiens (21èmes noces Joseph Poulin), feu René Gilbert (feu Deneige Brassard), Paul Gilbert (Lucienne Claveau), feu Emile Gilbert, Rose Gilbert (Donat Tremblay); ses beaux-frères et belles-soeurs: Desneiges Boily (feu Arthur Bilodeau), Bertha Boily (feu Charles-Eugène Lavoie), Frédérick Boily (Émi-

lienne Grenon), feu Gertrude Boily (feu Jean-Marie St-Gelais), Charles-Eugène Boily, Edmour Boily (Lucienne St-Gelais), Vincent Boily (Oveline Gagné), Patrick Boily (Isabelle St-Gelais), feu Cyrenus Boily (Pierrette St-Gelais), Germain Boily (Denise Taché), ainsi que ses neveux et nièces, remercient sincèrement toutes les personnes qui leur ont témoigné des marques de sympathie lors du décès de M. Fernand Gilbert, fils de feu M. Arthur Gilbert et de feu dame Arianne Gagnon, demeurant au 5446, boulevard Talbot, Laterrière, soit par offrandes de messes, visites au salon funéraire, assistance aux funérailles, bouquets spirituels, tributs floraux ou de toute autre manière que ce soit. Direction funéraire: Gravel & Fils Ltée.

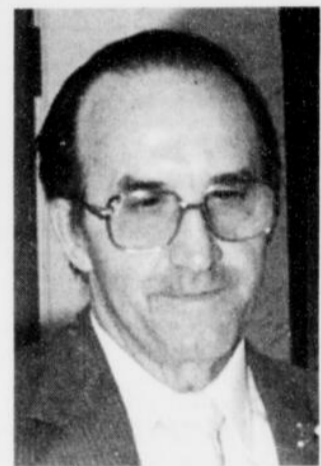

**GILBERT (M. Joseph)** — Les membres de la famille de M. Joseph Gilbert, soit son épouse Mme Normande Bouchard, ses enfants: Monique (Vital Larouche), Jasmine (Robert Chayer), Manon (Guy Lemieux), Dany (Renée Chamberland), Roby (Chantale Pellerin), ainsi que ses 9 petits-enfants; ses frères et soeurs: feu Edmond Gilbert (Lucienne Pageau), feu Louis Gilbert (feu Thérèse Bergeron), feu Lucie Gilbert (Gérard Simard), feu Solange Gilbert (feu Almaraz Fillion), Georgette Gilbert, Rita Gilbert (Ovide Tremblay), feu Fernande Gilbert (feu Laurent Bergeron), feu Hubert Gilbert (Lucille Tremblay), Gemma Gilbert (feu Johnny Lajoie), feu Reno Gilbert (feu Marcelle Brassard), Louiselle (feu Eugène Pageau); ses beaux-frères et belles-soeurs: feu Clermont (Yvonne Martel), feu Armand, Robert, Françoise, ainsi que ses neveux, nièces, remercient sincèrement toutes les personnes qui leur ont témoigné des marques de sympathie lors du décès de M. Joseph Gilbert, demeurant au 3651, rue Wolfe, Jonquière, soit par offrandes de messes, visites au salon funéraire, assistance aux funérailles, bouquets spirituels, tributs floraux ou de toute autre manière que ce soit. Direction funéraire: Maison Nault & Caron Inc.

C'EST NOËL

## ENVOYEZ DON

UNE PREUVE D'AMOUR AUX ENFANTS HANDICAPÉS

TIMBRES DE PAQUES

1800 263-1969

# Nécrologie



**GIRARD (M. Ovila)** — Les membres de la famille de M. Ovila Girard, soit ses enfants: Pierre (Suzanne Dostaler), Jean-Yves (France Chapdelaine), Denis (Anne-Marie Balac), Jacynthe (Yves Boudreault); ses petits-enfants: Cynthia, Pier-Olivier, Guillaume, Amélie, Hugo, Charles, Francis et Mathieu; son frère et sa sœur: Sr Yvette (en religion Sr Marie), Joseph-Eugène (Marie-Louise Minier), sa demi-sœur Antoinette Simard (Philippe Boivin), son demi-frère Camil Simard (Henriette Raymond) ainsi que ses neveux et nièces, remercient sincèrement toutes les personnes qui leur ont témoigné des marques de sympathie lors du décès de M. Ovila Girard, époux de feu dame Rita Gagnon et beau-fils de feu M. Eugène Simard, demeurant au 3851 Boul. de la Grande-Baie Sud, La Baie, soit par offrandes de messes, visites au salon funéraire, assistance aux funérailles, bouquets spirituels, tributs floraux ou de toute autre manière que ce soit. Direction funéraire: La Résidence funéraire Aubin Inc.



**GIRARD (M. Roland)** — Les membres de la famille de M. Roland Girard, soit ses enfants: Francine Girard (Réginald Desgagné), Bertrand, Alain, Line (André Villeneuve); ses petits-enfants: Steeve, Francis, Mathieu et Julie; ses frères et sœurs: Germaine Girard (Alonzo Turcotte), Antoinette (Paul-Eugène Girard), Rita, Jacqueline, Liliane (Philippe Fernand); sa grande amie Mme Simone Girard, remercient sincèrement toutes les personnes qui leur ont témoigné des marques de sympathie lors du décès de M. Roland Girard, époux de feu dame Thérèse Levesque demeurant au 4181 rue des Pins app 10 à Shipshaw, soit par offrandes de messes, visites au salon funéraire, assistance aux funérailles, bouquets spirituels, tributs floraux ou de toute autre manière que ce soit. Direction funéraire: Emery Gravel inc. de Chicoutimi-Nord.



**LESSARD (Mme Hélène Lalancette)** — Les membres de la famille de Mme Hélène Lalancette, soit son époux M. Daniel Lessard, ses enfants: Marie-Hélène, Laurianne, Emilie; sa mère: Mme Lili Boivin (feu François Lalancette); ses beaux-parents: Candide Danis, M. Jean Lessard (Gabrielle Côté); ses frères et sœurs: André Lalancette (Lucie Gauthier), Lucie Lalancette (Robin Morel), Roger Lalancette; ses beaux-frères et belles-sœurs: Richard Lessard, Josée

Lessard, Suzie Lessard, ainsi que ses oncles et tantes, neveux et nièces, remercient sincèrement toutes les personnes qui leur ont témoigné des marques de sympathie lors du décès de Mme Hélène Lalancette, demeurant au 1917 rue Powell, Jonquières, soit par offrandes de messes, visites au salon funéraire, assistance aux funérailles, bouquets spirituels, tributs floraux ou de toute autre manière que ce soit. Direction funéraire: Maison Nault & Caron inc.



**MERETTE (Mme Dora)** — Les membres de la famille de Mme Dora Mérette, soit ses frères et sœurs: Bertha Mérette (feu Thomas Maurais), Ovila (Rachel Laforest), feu Albert (feu Marie-Louise Corneau), feu Victor, feu Laurent (feu Rosanne Bouchard), feu Paul-Henri (feu Cécile Villeneuve, Georgette Girard), feu Wilfrid (feu Odette Villeneuve), feu Marguerite (feu Irène Perron), ses neveux, nièces, remercient sincèrement toutes les personnes qui leur ont témoigné des marques de sympathie lors du décès de Mme Dora Mérette, fille de feu dame Eva Tardif et de feu M. Louis Mérette, demeurant au 3707, rue Cabot, Jonquières, autrefois de la rue Notre-Dame, Jonquières, soit par offrandes de messes, visites au salon funéraire, assistance aux funérailles, bouquets spirituels, tributs floraux ou de toute autre manière que ce soit. Direction funéraire: La Résidence funéraire du Saguenay.



**PARADIS (M. Léonce)** — Les membres de la famille de M. Léonce Paradis, soit ses enfants: Micheline (Alain Maltais), Christiane, Wilbrod (Rina Gagnon), Joachim (Danielle Dubois), Olivine (Denis Rancourt), Alain, Lorry (Jean Larouche); ses petits-enfants: Frédéric, François, Pascal, Benoit, Sébastien, Candide, Gabriel, Mireille, Francis et Roxanne; ses frères et sœurs: Gérard (Lucille Tremblay), Hermance, Rémi (Lucille Brassard), Cécile Sr Antonienne de Marie; Raymond (Thérèse Lavoie), Gabriel (Florence Villeneuve), feu Georges Emond, Claire (Rosaire Brassard), Pierrette (feu Gaétan Gagnon), feu Rose-Ange (Michel Boudreault); ses beaux-frères et belles-sœurs: Alma Fortin (Léonce Imbeault), Eliane Fortin (feu Armand Imbeault), Rita Fortin (Jean-Marie Néron), Magella, ainsi que ses neveux et nièces, remercient sincèrement toutes les personnes qui leur ont témoigné des marques de sympathie lors du décès de M. Léonce Paradis, époux de feu dame Amande Fortin et fils de feu M. Louis-Joseph Paradis et feu dame Eugénie Duchesne, demeurant au 5 rue Duchesne, Hébertville-Station, soit par offrandes de messes, visites au salon funéraire, assistance aux funérailles, bouquets spirituels, tributs floraux ou de toute autre manière que ce soit. Direction funéraire: Maison Fortin & Fils Enr. de Notre-Dame d'Hébertville.



**PARADIS (Isabelle)** — Les membres de la famille de Isabelle Paradis, soit son père M. Yvon Paradis et sa mère dame Bernadette Paquet, son frère: Dominique: sa grand-mère maternelle: Mme Lydia Fortin (feu Alfred Paquet); ses oncles et tantes, cousins et cousines, neveux et nièces, remercient sincèrement toutes les personnes qui leur ont témoigné des marques de sympathie lors du décès de Isabelle Paradis, demeurant au 1337 Saint-Cyrille, Normandin, soit par offrandes de messes, visites au salon funéraire, assistance aux funérailles, bouquets spirituels, tributs floraux ou de toute autre manière que ce soit. Direction funéraire: Marcel Dion inc.



**PEARSON (M. Albany)** — Les membres de la famille de M. Albany Pearson, soit son épouse dame Irène Fortin, ses enfants: Antonio (Pierrette Bergeron), Nicole (Yvon Lefresne), Suzanne (Maurice Bergeron); ses petits-enfants: Louis, Nathalie, Sylvain, Martine, Diane, Régis, Josée; ses 2 arrière-petits-fils: Kevin, Timothée; ses frères et sœurs: feu Paul-Émile (feu Élisabeth Fortin), Mariette, feu Marie, Simone, Lauréat (Claire Harvey), René (Thérèse Savard), feu Maurice, feu Raymonde, Jean-Marc (Yolande Thériault), feu Antonio, Carmen (religieuse congrégation Notre-Dame), feu Benoit (1ères noces de feu dame Émilienne Fortin et 2ièmes noces dame Pauline), Aline (feu Alphonse Villeneuve), ainsi que ses beaux-frères et belles-sœurs, neveux et nièces, remercient sincèrement toutes les personnes qui leur ont témoigné des marques de sympathie lors du décès de M. Albany Pearson, fils de feu Adélaïde Pearson et de feu dame Caroline Jauvin, demeurant au 3780 rue du Roi-Georges, app.2, Jonquières (secteur Kénogami), soit par offrandes de messes, visites au salon funéraire, assistance aux funérailles, bouquets spirituels, tributs floraux ou de toute autre manière que ce soit. Direction funéraire: Maison Nault & Caron inc.



**POTVIN (Mme Ginette)** — Les membres de la famille de Mme Ginette Potvin, soit son époux M. Fernand Gauthier, ses filles: Audrey, Josée, Mélissa; ses parents: Mme Aurélie Tailon et M. Roméo Potvin; ses frères et ses belles-sœurs: Réjean (Francine

Fortin), Yvan (Louise Lapointe), Mario (Suzanne Bélanger); son beau-père M. Rémi Gauthier (feu dame Marie Bouchard); ses beaux-frères et belles-sœurs: Julien Gauthier (Diane Tremblay), Eliana Gauthier, Rosy Gauthier (Jean Lauzier), Serge Gauthier, Jocelyn Gauthier, Madeleine Gauthier, Christiane Gauthier, Moïsette Gauthier, Claude Gauthier (Johanne Duchesneau), ainsi que ses neveux et nièces, remercient sincèrement toutes les personnes qui leur ont témoigné des marques de sympathie lors du décès de Mme Ginette Potvin, demeurant au 146 de la Rivière à St-Prime, soit par offrandes de messes, visites au salon funéraire, assistance aux funérailles, bouquets spirituels, tributs floraux ou de toute autre manière que ce soit. Direction Funéraire: Gilles Arcand de St-Félicien



**POULIOT (M. Joseph-Henri)** — Les membres de la famille de M. Joseph-Henri Pouliot soit son épouse dame Rita Allard, ses enfants: Paul-Henri Pouliot (Hélène Tremblay), Irène Pouliot (Léon Viger), Michel Pouliot (Esther Desbiens), Bruno Pouliot (Francine Doré), Pierre Pouliot (Ginette Savard), Réjean Pouliot (Anita Burke), Francine Pouliot (Marc Lemieux), Gaston Pouliot, Marie-Reine Pouliot; ses petits-enfants; ses frères et sœurs: feu Adélaïde Pouliot (feu Marie-Joséphine Bouchard), feu Armand Pouliot (feu Alberta Huard), Yvonne Pouliot (feu Gabriel Simard), Marie-Marthe Pouliot (Maurice Tremblay), feu Marie-Berthe Pouliot (feu Raymond Munger), feu Honoré Pouliot (Olivette Lapointe), feu Gérard Pouliot (Marguerite Savard), feu Mariette Pouliot (Gilles Tremblay), Jacqueline Pouliot (Raymond Gauthier), Jeannine Pouliot (Olivier Tremblay); ses beaux-frères et belles-sœurs: John Allard (Madeleine Baribeau), Gérard Allard (Rita Métivier), ainsi que ses neveux et nièces, remercient sincèrement toutes les personnes qui leur ont témoigné des marques de sympathie lors du décès de M. Joseph-Henri Pouliot, fils de feu M. Jean-Baptiste Pouliot et de feu dame Oliva Savard, demeurant au 100 rue Hudon, St-David de Faladeau, soit par offrandes de messes, visites au salon funéraire, assistance aux funérailles, bouquets spirituels, tributs floraux ou de toute autre manière que ce soit. Direction funéraire: Gravel & Fils Ltée.



**TREMBLAY Mme M.G. (Mariette) GRAVEL** — Les membres de la famille de Mme Maria Gabrielle (Mariette) Gravel, soit ses enfants: Brigitte Tremblay (feu Omer Cormier), Gisèle Tremblay (Georges Goulet), Louise Tremblay (Anicet Martel); ses petits-enfants: Ginette (Bertin Lavoie), Benoit (Linda Barr), Louise (Miville Hudon), France (Daniel Carbonneau), Josée Cormier (Dany Gilbert), Denis (Gilaine Trem-

blay), Michel (Denise Arsenault), Claire (Germain Pelletier), Lise (Yves Munger), Luc (Edie Monbourquette), Chantal Goulet (Yves St-Hilaire), Réjean (Carole St-Denis), André, Sylvie Martel (Pierre Ruel); ses arrière-petits-enfants; ses frères et sœurs: feu Wilfrid Gravel (feu Simone Truchon), feu Jacques (Marie-Berthe Lavoie), Alida (feu Roland Poitras), feu Roméo Gravel, feu Antoinette (Lorenzo Roy), Marguerite (Roland Lavoie), Joseph (Ginette Dubois), Rita (feu Antonio Beaulieu), Antoinette (Exilda Lavallée), Thérèse (Raymond Morin), Gérard (Nicole Gauthier), Rolande (Carmel Bellavance), Bernard (Liliane Lorrillard), ainsi que ses beaux-frères et belles-sœurs: feu Alma Tremblay (feu Rodolphe Gagnon), feu Marie-Louise (feu Louis Bédard), feu Henri (Marie-Berthe Chayer), feu Adolphe (Candide Dubé), Charles-Émile (Hélène Gauthier), Marie-Marthe (Jacques Roberge), Jean-Baptiste (Madeleine Laforest), feu Romuald, Fernand (Rosie Landry), ainsi que ses neveux et nièces, remercient sincèrement toutes les personnes qui leur ont témoigné des marques de sympathie lors du décès de Mme Maria Gabrielle (Mariette) Gravel, épouse de feu M. Jean-Joseph Tremblay, demeurant au 2675 rue Tremblay, Jonquières, soit par offrandes de messes, visites au salon funéraire, assistance aux funérailles, bouquets spirituels, tributs floraux ou de toute autre manière que ce soit. Direction funéraire: Maison Nault & Caron Inc.



**VILLENEUVE (Anne-Marie)** — Les membres de la famille de Anne-Marie Villeneuve soit sa mère dame Denyse Perron, ses frères et sœurs: Hugues (Nathalie Gobeil), Claudia (François Lemay), Valérie (Eric Fillion), Dominic (Maryse Tremblay), Elisabeth, François et Myriam; sa marraine: Ghislaine Brassard (feu Rodrigue Perron); son neveu Jean-Robert Fillion Villeneuve; sa nièce: Julie Villeneuve; sa grande amie: Valérie Lepagne; ses oncles et tantes, ses cousins, et cousines, remercient sincèrement toutes les personnes qui leur ont témoigné des marques de sympathie lors du décès de Anne-Marie Villeneuve fille de dame Denyse Perron et de feu M. Robert Villeneuve demeurant au 29 rue Dequen à St-André, soit par offrandes de messes, visites au salon funéraire, assistance aux funérailles, bouquets spirituels, tributs floraux ou de toute autre manière que ce soit. Direction funéraire: Desbiens et Frères inc.

## Prières



**BIENHEUREUSE Dina Bélanger**, profonde reconnaissance pour faveur obtenue avec promesse de parution. Signé: D.G.H.



**FAVEURS OBTENUES - MERCI MON DIEU.** Dites 9 fois "Je vous salue Marie" par jour durant 9 jours. Faites 3 souhaits, le 1er contenant les affaires, les 2 autres pour l'impossible. Publier cet article le 9ième jour, vos souhaits se réaliseront même si vous n'y croyez pas. Merci mon Dieu. C'est incroyablement vrai. Signé: O.T.



**FAVEURS OBTENUES - MERCI MON DIEU.** Dites 9 fois "Je vous salue Marie" par jour durant 9 jours. Faites 3 souhaits, le 1er contenant les affaires, les 2 autres pour l'impossible. Publier cet article le 9ième jour, vos souhaits se réaliseront même si vous n'y croyez pas. Merci mon Dieu. C'est incroyablement vrai. Signé: R.B.



**SAINT-JUDE** — Prière à Saint-Jude, patron des causes désespérées. O glorieux apôtre Saint-Jude, l'Eglise vous honore et vous invoque comme patron des causes désespérées. Nous vous supplions humblement d'accueillir avec ferveur, ceux qui dans leur détresse, mettent en vous leur confiance. Venez au secours de tous ceux qui vous invoquent, exaucez leurs prières, obtenez-leur, avec la vie éternelle, la grâce qu'ils sollicitent de votre puissante intercession. Nous vous promettons, en retour, de nous souvenir toujours de vos faveurs et de mieux vous faire connaître comme "patron des causes désespérées". Amen pour faveur obtenue. Signé: Y.L.

**AUTRES DÉCÈS EN PAGES A20 - A21**