

les Petites Annonces

Avis / Carrières et professions

• 545-4014
SAGUENAY

• 668-4506
ALMA et les environs

• 679-3832
SAINT-FÉLICIEN et les environs

1051, BOUL. TALBOT
CHICOUTIMI - G7H 5C1

INDEX

- HABITATIONS/IMMEUBLES / 1 à 20
- MOTORIZÉS / 30 à 42
- EMPLOI/ENSEIGNEMENT / 50 à 63
- MESSAGES PERSONNELS /AVIS 80 à 82
- SPORTS/LOISIRS 60 à 69
- DIVERS / 90 à 101

TARIFS

En vigueur le 1^{er} janvier 1994

PRIÈRES: 35,00 \$

AVIS DE DÉCÈS: 60,00 \$

PLUS 7 % T.P.S. et 6,5 % T.V.Q.

10 mots ou moins	1 jour	8,17 ^{\$}
	2 jours	7,45 ^{\$}
	3 jours	8,77 ^{\$}
	4 jours	8,84 ^{\$}
	5 jours	11,00 ^{\$}
	6 jours	12,88 ^{\$}

10 mots ou moins	8,10 ^{\$}	par parution
Mots additionnels:	0,37 \$	par semaine
Lettre majuscule:	3,00 \$	par semaine
Caractères gras:	3,00 \$	par semaine
Encadré:	3,00 \$	par semaine
Titre centré:	3,00 \$	par semaine

N° de département: 65,00 \$

Accuse réception.

Acceptons les chèques

Cartes de crédit

INFORMATIONS GÉNÉRALES

QUOTIDIEN
Aucune annonce classée ne peut être corrigée ou annulée après 11 h 30 la veille de parution.

PROGRÈS-DIMANCHE
Aucune annonce classée ne peut être corrigée ou annulée après 16 h, le vendredi précédant la parution.

Nous nous réservons le droit d'accepter, de refuser ou d'annuler la publication de toute annonce pour toute raison jugée valable par la direction.

VOTRE ANNONCE EST INCOMPLÈTE!
Dès la première journée, veuillez lire attentivement votre annonce. En cas d'erreur, il faut nous en aviser le plus tôt possible car notre responsabilité se limite à la période comprise entre la première parution erronée et le premier jour ouvrable suivant cette parution. Nous ne sommes responsables que du montant facturé pour la période précitée.

HEURES D'AFFAIRES

8 h 30 à 12 h, 13 h 30 à 16 h 30 du lundi au jeudi. Vendredi de 8 h 30 à 16 h.

Nous prenons les annonces classées au comptoir sur l'heure du midi.

Les annonces classées du Progrès-Dimanche, jusqu'au vendredi 16 h précédant la publication.

progrès-dimanche

Les Petites Annonces

01 A partager

DIVORCÉ 41 ans recherche co-locatrice pour partager grande maison meublée et rénover à neuf. Prix à discuter. Tél.: 542-5283 ou laisser message.

03 Bâtisses commerciales

ENTREPOT situé 4214 Boulevard Talbot, 100x125, 24' hauteur. Libre immédiatement. Tél.: 549-5149, 543-4514.

04 Blocs appartements

CHICOUTIMI: FAUT VENDRE! Cause départ!, en bas de l'évaluation bancaire. 10 appartements, genre condo, \$70.000 revenus annuels, occupation 100%. Tél.: 543-7550.

05 Chalet à vendre

CHALET de chasse, rivière Simon-Couche, 3 miradors. Fini en claboard de mansonite blanc. Très propre. \$5.000. Tél.: 542-4075, 542-6188.

DEUX chalets meublés modernes, habitables à l'année, au lac Osman à 15 minutes de Chicoutimi, \$79.500. Tél.: 547-2935.

LAC-REMI, chalet à vendre, terrain boisé, prix à discuter. Tél.: 542-5988

MONTS VALIN: 28X30, fini claboard extérieur, prix discutable. Tél.: 690-3656, 543-7372.

NOUS désirons acheter chalet situé au bord du Lac-St-Jean, environ 45.000\$. Tél.: 674-2250.

ST-LÉON: chalet-maison habitable à l'année, meublée, très belle plage, Lac Labrecque. Tél.: 662-9219, 481-2561.

TERRAIN prêt à construire, sur Zec ONATCHIWAY, Grand Lac Clair. Tél.: 542-2283.

A VENDRE OU LOUER pour la saison: VALINOUET, 37 Val-D'Isère, chalet neuf avec mezzanine, foyer. Prix réduit. Tél.: 549-7995 après 16h00.

ZEC BREBOEUF: chalet ou terrain de chalet. Très accessible. Tél.: 544-2192.

ZEC-BREBOEUF, chalet 12x24, chasse et pêche, près Rivière St-Jean. Tél.: 678-1354.

06 Chalet à louer

LAC CLAIR: nu, 1, embranchement numéro 4, 26X38, niveau du lac, minimum 6 mois, meublé. Tél.: 418-527-7331, 681-2058 (soir).

STONEHAM: condo à louer au pied des pentes. Tél.: (418)848-1000

VALINOUET: disponible à Noël, accès direct aux pentes. Tél.: 543-8276, 673-7022

VALINOUET: liste de chalets à louer, boîte vocale. 693-0440.

07 Chambres à louer

A QUI LA CHANCE? appartement à partager dans haut de maison, boul. Université, tout inclus. Tél.: 698-0119 après 17h00.

CHICOUTIMI cuisine et salon communaux, laveuse, sècheuse, stationnement, 180\$/mois. Tél.: 549-7607, 690-1158.

CHICOUTIMI, 649 St-Paul, cuisine commune, laveuse/sècheuse, rénové, câble, 185\$/mois. Tél.: 690-3331, soir.

CHICOUTIMI, avec accès laveuse sècheuse cuisine \$45/semaine. Tél.: 545-6612, 690-3326.

CHICOUTIMI: grandes chambres, près Place Royaume, modernes, salon, cuisine, câble, stationnement, buanderie, \$45/semaine. Tél.: 690-0080, 690-5356.

CHICOUTIMI: chambre et pension, personnes âgées autonomes, service d'infirmerie. Tél.: 696-0643

CHICOUTIMI: grande chambre avec cuisine et salon, câble, télévision, neuf, très propre, près université. Libre immédiatement. Tél.: 690-1296

CHICOUTIMI: Quartier Polyclinique, buanderie gratuite, 150\$/mois. Tél.: 545-9847.

CHICOUTIMI: très belles chambres, très propres, près Université, centre-ville, 150\$ à 185\$/mois. Libres immédiatement. Tél.: 698-1485.

JONQUIÈRE chambre, coin Montfort et St-Pierre, cuisine, salon, salle de bain communs, entrée indépendante, 50\$/semaine. Tél.: 542-0991

JONQUIÈRE: grandes chambres, entrée indépendante, cuisine commune, très propres, désire personne sérieuse, 5 minutes du centre-ville en auto, \$175/mois. Tél.: 547-9208

L'ATERRIERE, non-fumeur(se), salle de lavage, cuisine. Propre et tranquille. Tél.: 549-8459.

08 Commerces à vendre

BOUTIQUE

Boutique de cadeaux, bijoux, PLACE DU ROYAUME

543-3454

547-1933

CHICOUTIMI, super salon d'esthétique, concept unique, bonne rentabilité. Tél.: 673-3548.

15 Locaux à louer

ARVIDA: Local commercial, boulevard du Royaume, 525 pi.ca. Tél.: 678-9753.

CHICOUTIMI: 451 Racine Est, 6.050 p.c. rez-de-chaussée et 6.000 p.c., sous-sol, louer chauffé, libre 1er juillet 1995. B. Picard, 543-7771.

CHICOUTIMI, 1177 Angoulême, espace commercial pour salon de coiffure. Tél.: 543-1268.

CHICOUTIMI, superbe local pour salon d'esthétique et massage, disponible maintenant. Aussi local 620 pi.ca., libres immédiatement. Tél.: 543-7966.

CHICOUTIMI-NORD, local commercial, 1.100 pi.ca., 2182 Rousssel, libre immédiatement. Tél.: 543-3308.

CLINIQUE de 500 pi.ca., chauffée, éclairée, à louer temps plein ou partagé. Parfait pour clinique médicale ou autre. Comprenant une salle d'attente meublée bureau meublé, 2 salles de traitements meublées (possibilité 3 salles), salle de bain. Face Hôpital, rue Jacques Cartier. Prix intéressant. Tél.: 549-6863 entre 18h00 et 21h00.

Deux espaces de bureau à louer, meublés. Remisage. Tél.: 543-4004, 693-0605.

DIVERS locaux commerciaux neufs à louer, Parc Industriel Arvida, prix économique en fonction de la longueur du bail. Libres immédiatement. Offre de service en commun. Inf.: 548-1184, Rémi.

09 Commerces à louer

DEVENEZ VOTRE PROPRE PATRON!

Restaurant à louer pour la saison estivale. Soyez en vacances tout en travaillant à votre compte. Faites parvenir vos demandes avant le 10 décembre 1994. Jardin de Mon Père, 4080 Chemin St-Louis, Ville de la Baie, G7B 3P6.

10 Condominiums

A LOUER Pompano 3 chambres, 2 salles de bain. Tél.: 543-8802, 543-8894.

A VENDRE: Joli condo 3 1/2. Pas de TPS. Situé à Place du Royaume. Tél.: 696-1737.

ACHETEUR sérieux seulement, agent s'abstenir, près de l'Hôpital, Jonquières, condo 4 1/2 bien décoré, très propre, 6 ans. Tél.: 542-2182.

CHICOUTIMI: 2202 Des Rotelets, construction neuve, directement du propriétaire, \$71.500 Possibilité de financement à 95% et de louer avec option d'achat. Tél.: 693-5454. Serge Gaudreault.

JONQUIÈRE: 4 1/2, près hôpital, acheteur sérieux. Tél.: 542-6160

12 Garages

GARAGE de toile 11x11x20, 5 mois d'usage, 550\$. Tél.: 542-8883.

GARAGE en toile CBI, 11x20, 85\$. Tél.: 548-8619.

PORTE de garage à louer pour l'hiver. Pour camion. Tél.: 678-2632.

13 Fermes

TERRAINE avec petit chalet, 20.000\$. Tél.: 673-7065

ENTREPOSAGE ATTENTION!

Entrepôts ou garages à louer, chauffés ou non ainsi qu'espaces disponibles servant à l'entreposage de bateaux, campeurs, automobiles, roulettes ou autres. Egalement bureaux à louer disponibles pour entrepreneurs en construction ou autres. 2253 Chemin de la Réserve, Chicoutimi.

Tél.: 698-2222

ESPACE COMMERCIAL à louer, 4.100 pi.ca. carrés disponibles, excellent pour professionnel, situé au centre-ville de La Baie, pour informations, Paul Tremblay ou Marc Duchesne 542-9505

A VOIR! Rivière-du-Moulin: Grand duplex moderne, 2 étages, libre. Prix réduit 485\$/mois. Tél.: 698-2258.

ABSOLUMENT Voir: Chicoutimi: 3 1/2, idéal pour personne recherchant tranquillité, chauffé, meublé ou non, 500' place Royaume, 465\$/mois, libre novembre décembre. Tél.: 543-1032, 698-4627, 549-6624

ALMA, grands 4 1/2, 5 1/2, rénovés, près d'Héritage, semi-meublé ou non, 1 mois gratuit. Tél.: 668-6714, 662-2481.

BUREAUX À LOUER

475, TALBOT CHICOUTIMI

Aménagements de qualité supérieure

Superficies disponibles

750 p.c. et 450 p.c.

INFORMATIONS:

549-8293

549-6136

249371

DU LUNDI AU DIMANCHE de 7 H AM à 10 H PM

DISPONIBLE

Pour acheter, vendre ou demander un conseil

APPELEZ-MOI

Robert-G. Larouche

agent affilié

Le Permanent Saguenay enr.

Tél.: 696-4888

Rés.: 696-2173

ACTION IMMOBILIÈRE SAGUENAY ENR.

MAISON OUVERTE DIMANCHE DE 14h à 16h

82, Duvernay, Chicoutimi. Construction solide en pierres naturelles, à pailiers, 4 chambres, près des centres d'achats.

OLIVIER FILLON

Courtier agréé

690-6932

693-9552

693-1024

AUSSI:

Jumelé. Construction neuve 3 ans, 55 000 \$

Petite maison centre-ville Chicoutimi, 40 000 \$

COMMERCE À VENDRE

DEVENEZ VOTRE PROPRE PATRON

– Entreprise de fournitures de carrosseries.

– Clientèle établie.

– Secteur Saguenay – Lac-Saint-Jean

– Bon chiffre d'affaires. Inventaire et camion inclus.

Informations: 349-8368 ou 349-2774

ou 1-800-205-8368

DEMANDEZ BERNARD

275200

16 Logements à louer

2 MOIS GRATUITS

LA-BAIE: rue Adéard-Grenon, 4 1/2, 5 1/2, immeuble rénové, 2 mois gratuits. Tél.: 697-0806, 544-7247, 690-3612, 547-5286.

3 MOIS GRATUITS

LES PLUS BEAUX 3 1/2, 4 1/2, 5 1/2, près des centres commerciaux à Jonquières. Tél.: 547-0969, 690-3612, 547-5286.

A BAS PRIX CHICOUTIMI; très grand 3 1/2, rez-de-chaussée, grandes fenêtres. Tél.: 678-1047, 693-9439.

A BAS PRIX: Déménagement Julien Gagnon, local, long distance, emballage. Service d'entreposage biens et meubles. Tél.: 548-2084, 693-3216.

A DÉMÉNAGEMENT BLACKBURN les meilleurs prix. Local et longue distance. Tél.: 548-5533.

A NE PAS MANQUER de visiter: très grand 3 1/2, libre immédiatement, moderne, très éclairé, porte-patio, idéal pour personne seule ou jeune couple, quartier St-Isidore. Tél.: 696-0927, 549-1741.

A VOIR ABSOLUMENT: Chicoutimi: Côte Réserve, grand 3 1/2, entrée laveuse, sècheuse, entrée indépendante, stationnement. Tél.: 543-7053

A VOIR! Chicoutimi-Nord, 5 1/2, très propre, secteur Polyvalente, paisible. Tél.: 673-7401.

A VOIR! Rivière-du-Moulin: Grand duplex moderne, 2 étages, libre. Prix réduit 485\$/mois. Tél.: 698-2258.

ABSOLUMENT Voir: Chicoutimi: 3 1/2, idéal pour personne recherchant tranquillité, chauffé, meublé ou non, 500' place Royaume, 465\$/mois, libre novembre décembre. Tél.: 543-1032, 698-4627, 549-6624

ALMA, grands 4 1/2, 5 1/2, rénovés, près d'Héritage, semi-meublé ou non, 1 mois gratuit. Tél.: 668-6714, 662-2481.

BUREAUX À LOUER

475, TALBOT CHICOUTIMI

Aménagements de qualité supérieure

Superficies disponibles

750 p.c. et 450 p.c.

INFORMATIONS:

549-8293

549-6136

249371

DU LUNDI AU DIMANCHE de 7 H AM à 10 H PM

ARVIDA: 3 1/2, 4 1/2, 5 1/2, meublés, ou non, chauffés, eau chaude fournie. Tél.: 548-7501.

ARVIDA: à sous-louer, 5 1/2 moderne, très bon prix, chauffé, éclairé. \$450 négociable. Tél.: 542-4174.

ARVIDA: à sous-louer, grand 5 1/2, carré Davis, \$450. Libre immédiatement. Tél.: 548-1730.

ARVIDA: gros spécial, prix compétitifs, 3 1/2 \$292/mois, 4 1/2 \$355/mois, 5 1/2 \$396/mois ou 2 mois gratuits plus le troisième mois, chauffés, éclairés, rénovés, porte-patio neuve, près des services. Tél.: 548-1860, 547-0051, 693-5596.

ARVIDA: 3 1/2, libre immédiatement, rue Dubose, près des services, 300\$/mois. Tél.: 545-2355, 1-345-2991.

ARVIDA: 4 1/2, non chauffé, non éclairé, entrée indépendante, libre immédiatement. Tél.: 548-6438.

ARVIDA: grand 4 1/2 repeint, couvre-plancher neuf, balcon, porte-patio, chauffé, éclairé, 395\$/mois. Tél.: 548-4448.

ARVIDA: grand 4 1/2, boul. Mellon. Tél.: 548-3604.

ARVIDA: Quartier résidentiel, 4 1/2, propre, repeint, entrée entretenue, près d'un terrain de jeux, 385\$/mois, chauffé. Tél.: 548-3302, 547-4152, 693-7342 pagette

ARVIDA: rue Berthier, 5 1/2 non chauffé, non éclairé, 425\$/mois, libre. Un mois gratuit. Tél.: 548-7101, 548-0290, demande Nancy.

ARVIDA: ST-MATHIAS, 4 1/2, ensoleillé, planchers érable vernis, entrée et stationnement privés, remise extérieure, non chauffé, non éclairé. Tél.: 548-6530

ARVIDA: 3 MOIS GRATUITS avec bail d'un an pour les 3 1/2, 4 1/2, 5 1/2, chauffés, éclairés, remis à neuf, près tous les services. Tél.: 548-1806, 548-0889.

Local à louer

POLYCLINIQUE DU SAGUENAY

LES IMMEUBLES DE LA POLYCLINIQUE DU SAGUENAY INC.

874, boul. de l'Université Est Chicoutimi, QC G7H 6B9

Local aménagé pour personne ouvrant dans le domaine de la santé, 250 pi², libre immédiatement. Pour informations, contactez:

Dr Luc Gravel

696-4371

275110

ESPACES COMMERCIAUX A LOUER MODERNES

ARVIDA: très grand 2 1/2, haut de maison rénové, entrée indépendante, stationnement, conviendrait pour personne seule ou jeune couple. Tél.: 548-4037.

ARVIDA, 4 1/2, non chauffé, non éclairé, repeint, toiles verticales incluses, remise extérieure. Tél.: 678-9753.

CHICOUTIMI-NORD: quartier Ste-Claire, grand 3 1/2, non meublé, non chauffé, non éclairé, demi-sous-sol, \$310/mois. Tél.: 698-3922, après 17h00.

CHICOUTIMI 1 MOIS GRATUIT
4.1/2, 5.1/2, arrière place saguenay, entrée contrôlée.
Tél.: 693-0065

CHICOUTIMI, 23-A St-Dominique Ouest, 4 1/2, demi sous-sol, non chauffé, non éclairé, stationnement, vélinettes fournies, déneigé. Libre immédiatement. \$300/mois. Tél.: 544-0964.

CHICOUTIMI, 3 1/2 chauffé, eau chaude fournie, \$335. Tél.: 547-2873, 690-0798.

CHICOUTIMI, 3 1/2, 4 1/2, 5 1/2, arrière Place Saguenay. Tél.: 548-6273, 548-2015.

CHICOUTIMI, 3 1/2, chauffé, éclairé, près des centres d'achats. Roland, 690-2396, en tout temps 543-7966.

CHICOUTIMI: 3 1/2, 10 Price Est, près centre-ville, moderne, beaucoup de commodités, stationnement, remise extérieure, non chauffé, non éclairé. Libre immédiatement, 330\$/mois. Tél.: 543-4383, après 17h00.

CHICOUTIMI, 319 Mauriac, grand 6 1/2, 3 chambres, mezzanine, bain double, aspirateur central, remise, à sous-louer jusqu'en juin 1995, libre immédiatement. Tél.: 549-9679.

CHICOUTIMI, 4 1/2, non chauffé, non éclairé, 195 Price Ouest, libre immédiatement. \$305. Tél.: 543-8879.

CHICOUTIMI, 4 1/2, chauffé, déneigé, frais peint, couvre-plancher neuf. \$400. Tél.: 549-5397.

CHICOUTIMI, 5 1/2, rénové, au prix d'un 3 1/2. Libre immédiatement. Tél.: 690-0492, répondre.

CHICOUTIMI, Coop, 6 1/2, 2ième étage, \$470/mois non chauffé, non éclairé. 1er mois gratuit. Tél.: 696-1076, 545-2785.

CHICOUTIMI, duplex 5 1/2, 2 étages, 2 salles de bain, fraîchement repeint. Très propre. \$460. Jour: 693-0929, soir: 693-4913.

CHICOUTIMI, meublés, chauffés, 3 1/2, 4 1/2, demi sous-sol, \$325, stationnement, terrain paysager, 248 St-Sacrement, ST-PAUL: 3 1/2, BOUL. RENAUD: 3 1/2, 1er étage, 245\$/mois, Tél.: 696-3071 Trépin Inc.

CHICOUTIMI, Rivière-du-Moulin, duplex 5 1/2, propre, tranquille. Tél.: 543-8480.

CHICOUTIMI, RIVIERE-DU-MOULIN: sous-louer, 4 1/2, peinture fraîche, non chauffé, non éclairé, 365\$/mois. Tél.: 543-0708, 543-8229.

CHICOUTIMI, rue des Crécerelles, Joseph-Dandurand, Lorenzo-Genest 3 1/2, 4 1/2, 5 1/2, grands logements, beaucoup de commodités, très propre. Tél.: 549-2376, 549-2122.

CHICOUTIMI: rue Dubé 4 1/2 libre 1er septembre. Tél.: 548-3604.

CHICOUTIMI, rue Racine, 3 1/2, chauffé, éclairé, stationnement. Tél.: 690-0254.

CHICOUTIMI, rue William, 2 1/2, 3 1/2, 4 1/2, chauffés, éclairés. Tél.: 690-0254 lundi au vendredi.

CHICOUTIMI, très beau 3 1/2, meublé, non chauffé, non éclairé, \$320. Tél.: 698-3918, 542-4023.

CHICOUTIMI-NORD: boulevard Tadoussac, 4 1/2 et 5 1/2. Tél.: 698-2299, 549-9999.

CHICOUTIMI-NORD: 2 1/2 meublé, chauffé, éclairé, 332-B Ste-Geneviève, \$300. Tél.: 693-9189.

CHICOUTIMI-NORD: 3 1/2, 4 1/2, 5 1/2, près de Polyvalente Charles-Gravel, chauffés, eau chaude. Un mois gratuit. Prix compétitif. Tél.: 543-5330. En tout temps paget vocal 696-7365, 543-7966.

CHICOUTIMI-NORD: 344 Ste-Marie, 4 1/2, chauffé, eau chaude fournie, \$400. Libre immédiatement. Tél.: 543-7981, 545-0851.

CHICOUTIMI-NORD: 2416 Roussel, 5 1/2, chauffé, déneigé, libre immédiatement. Tél.: 549-9623.

CHICOUTIMI-NORD: 3 1/2, 4 1/2, très bien situé, modernes. Tél.: 673-7093, 543-6695.

CHICOUTIMI-NORD: 3 1/2, semi-meublé, non chauffé, non éclairé, remise, très propre, toiles, 295\$/mois, 1 mois gratuit. Tél.: 690-1166, 690-0764.

CHICOUTIMI-NORD: 30 jours gratuit, 4 1/2, 2005 Tadoussac, style condo, 425\$/mois, non chauffé, non éclairé, libre. Tél.: 690-1247, 693-6069 bureau. André Gagnon.

CHICOUTIMI-NORD: 4 1/2, meublé ou non, eau chaude fournie, 375\$/mois. Tél.: 693-8416.

CHICOUTIMI-NORD: 4 1/2, non chauffé, non éclairé, libre 1er novembre. Tél.: 543-1479.

CHICOUTIMI-NORD: 4 1/2, chauffé, eau chaude fournie, 400\$/mois, libre immédiatement. Tél.: 549-7932, 698-0628.

CHICOUTIMI-NORD: super spécial, Ste-Claire, arrière centres d'achats, 4 1/2, très grand, \$310, eau chaude fournie. Libre immédiatement. Tél.: 543-5060, 549-7707.

CHICOUTIMI-NORD: 4 1/2, construction récente, remise extérieure. Tél.: 548-4793.

CHICOUTIMI-NORD: 644 Cabot, grand 5 1/2, chauffé, éclairé, remise intérieure, 530\$/mois. Tél.: 549-7868.

CHICOUTIMI-NORD: on combat l'inflation, 3 ans sans augmentation du prix de base du loyer, pour un 4 1/2 au premier plancher, sur la rue Saint-Calixte, libre immédiatement, 330\$/mois. Tél.: 236-4886.

CHICOUTIMI-NORD: recherche co-colocataire(co-colocatrice) pour partager grande maison toute meublée. Tél.: 696-4763.

CHICOUTIMI-NORD: rue du Pont, garçonnière meublée, chauffée, \$250. Tél.: 693-5454, 693-5254.

CHICOUTIMI-NORD: superbe grand 4 1/2, rez-de-chaussée, 2 entrées indépendantes, près du Saguenay, à voir. \$390/mois. Tél.: 698-2131, 549-5054.

CHICOUTIMI-NORD: 3 1/2, 365\$/mois, 4 1/2, 400\$/mois, semi-meublé, chauffé, éclairé, 2691 Rousset, Tél.: 543-0938.

CHICOUTIMI: à sous-louer, rue Angoulême, grand 4 1/2, chauffé, éclairé, stationnement, 470\$/mois. Tél.: 698-2982, 696-2845.

CHICOUTIMI: 130-120-112-100-82-70, Place Des Ecorseurs, grands 4 1/2, 5 1/2, eau chaude fournie, entrée pour lave-vaisselle, neuf, entrée contrôlée, repeints à neuf, tirage d'une année de loyer gratuit le 5 novembre 1994. Sujet à certaines conditions. Roland Gilbert 549-7923, radio-chasseur: 696-8355.

CHICOUTIMI: 2 1/2, 3 1/2, 4 1/2, près Université, centres d'achats. Possibilité location au mois. Tél.: 543-4037, cellulaire: 693-3590.

CHICOUTIMI: 2 1/2, quartier Murdock, proximité des services (à pied), unifamiliale, calme assuré, 300\$/mois, chauffé, éclairé, semi-meublé. Tél.: 693-8684.

CHICOUTIMI: 3 1/2 non chauffé, non éclairé, 564 Verreault, libre. Tél.: 543-1953.

CHICOUTIMI: 3 1/2 sur 2 étages, rez-de-chaussée et 1er étage, chauffé, éclairé, déneigé. Tél.: 696-1436.

CHICOUTIMI: 3 1/2, chauffé, éclairé, meublé, près UQAC, hôpital et CEGEP. Tél.: 549-4567.

CHICOUTIMI: 3 1/2, très propre, libre immédiatement, novembre gratuit, 340\$. Tél.: 696-1779.

CHICOUTIMI: 371, Champs-Élysées, 5 1/2, chauffé, éclairé, 600\$/mois, près école, arrêt d'autobus. Tél.: 549-2299, 696-2710.

CHICOUTIMI: 4 1/2, 3 1/2, secteur ouest, très propre, abri d'auto, remise, non chauffé, non éclairé, possibilité semi-meublé, 295\$/mois, 335\$/mois, Tél.: Mme Martin 543-2904.

CHICOUTIMI: 4 1/2, 1 chambre à coucher, 385\$/mois. Libre immédiatement. Tél.: 543-3157.

CHICOUTIMI: 4 1/2 ET 5 1/2. SITE EXCEPTIONNEL, PROXIMITÉ CEGEP, UNIVERSITÉ, CENTRES D'ACHATS. ENTREE CONTRÔLÉE, CONCIERGERIE SUR PLACE. PRIX COMPÉTITIF. POSSIBILITÉ MEUBLE OU SEMI-MEUBLE. TEL. 690-5308, 696-7459.

CHICOUTIMI: 4 1/2, moderne, design, porte-patio sur grande terrasse, vue exceptionnelle, secteur Pulperie, stationnement. Tél.: 18h30 à 20h30, 690-1385.

CHICOUTIMI: 4 1/2, profitez d'une sous-location pour le 1er novembre: petit rez-de-chaussée, genre condo, béton, bain tourbillon, porte-patio, patio, remise extérieure. Tél.: 543-7550.

CHICOUTIMI: 914, rue Nio, 4 1/2, sous-sol, 300\$/mois. 4 1/2 repeint, 375\$/mois. 5 1/2, libre 01-12-94, 400\$. Tél.: 544-8896, 544-5078, 544-3232.

CHICOUTIMI: 46 des Oblats, 3 1/2, chauffé, semi-meublé, 355\$/mois, Tél.: 549-0828.

CHICOUTIMI: 5 1/2 \$300, sous-sol, bien éclairé. Dans maison de campagne. 1562 Chemin du Plateau, Tél.: 549-8492.

CHICOUTIMI: 5 1/2, chauffé, à sous-louer, grandes pièces, entrée laveuse sècheuse, secteur tranquille. Tél.: 698-2600

CHICOUTIMI: 5 1/2, non chauffé, non éclairé, 350\$/mois. Tél.: 696-2914.

CHICOUTIMI: 5 1/2, sous-sol, moderne, stationnement, rangement, 360\$/mois, non chauffé, non éclairé, 1 mois gratuit, boul. St-Jean Baptiste. Tél.: 549-5373

CHICOUTIMI: 551-A Taché, 5 1/2 non chauffé, non éclairé, libres immédiatement. 325\$/mois. Tél.: 678-9018.

CHICOUTIMI: 63 Price Est, 3 1/2, 1er étage, buanderie, stationnement, meublé chauffé, éclairé. Rénové 375\$/mois. Tél.: 693-4869.

CHICOUTIMI: 979-B, St-Paul, 2 1/2, meublé, chauffé, buanderie gratuite, libre 17 décembre, 290\$/mois. 3 1/2, près Place Royaume, semi-meublé, chauffé, libre immédiatement, 350\$. Tél.: 543-9813.

CHICOUTIMI: AU 560 et 562 des Crécerelles, 4 1/2 avec espace de rangement, non chauffés, non éclairés, très propres, libres immédiatement. Mme Martin 543-2904.

CHICOUTIMI: centre-ville, grand 5 1/2, rénové à neuf, non chauffé, non éclairé, tél.: 693-0372.

CHICOUTIMI: DUPLEX à sous-louer, foyer, bain tourbillon, 600\$/mois négociable. Tél.: 698-0675.

CHICOUTIMI: grand 4 1/2, 1774 boul. Saguenay Ouest, \$400. Novembre gratuit. Tél.: 690-0581.

CHICOUTIMI-NORD: grand 4 1/2, haut, chauffé, eau chaude fournie, près Charles-Gravel, sous-location jusqu'en mai 1995, 440\$/mois. Tél.: 698-2235

CHICOUTIMI: grand 4 1/2, 5 1/2, négociable sur place. Tél.: 693-3284, 545-8517.

CHICOUTIMI: jumelé neuf, 5 1/2, non chauffé, non éclairé, près centres commerciaux, rue l'Estacade, toiles vélinettes incluses, 575\$/mois. Tél.: 543-0027, 695-3744.

CHICOUTIMI: près cégep et université, 3 1/2 semi-meublé, chauffé, \$370/mois. Vue exceptionnelle, tél.: 698-2643, après 17h00.

CHICOUTIMI: rue Brébeuf, grand, 5 1/2, 450\$/mois non chauffé, non éclairés. Tél.: 545-0679, 543-5946, 543-7966.

CHICOUTIMI: rue Caron, grand 4 1/2, non chauffé, non éclairé, 365\$/mois. Tél.: 690-2396, 543-7966.

CHICOUTIMI: rue Elie, 3 1/2, 4 1/2, endroit tranquille. Tél.: 549-9927, Philippe

CHICOUTIMI: rue Jean Langevin, grand 5 1/2, 475\$/mois, non chauffé, non éclairé. Tél.: 543-7966, 690-1253.

CHICOUTIMI: secteur Côte Résève, 3 1/2, chauffé, éclairé, eau chaude fournie, entrée laveuse, sècheuse, entrée indépendante de stationnement, 360\$/mois. Libre 1 décembre. Tél.: 545-9104.

CHICOUTIMI: Super Spécial, 3 mois gratuits, quartier St-Paul, 4 1/2, style condo, balcon, porte-patio, entrée lave-vaisselle, remise. Tél.: 698-2117.

COOPERATIVE d'habitation. Arvida, 4 1/2, non chauffé, libre immédiatement. Inf.: 548-8123, 548-9427.

COTE-RESERVE: 2 1/2 meublé, chauffé, éclairé, salle de lavage fournie. 295\$/mois. Tél.: 545-4029.

GRANDS 4 1/2, 5 1/2 de qualité, Petite-France, JONQUIERE, entrée indépendante, patio, déneigement, non chauffés, non éclairés, \$460 et \$550 libres. Tél.: 547-0078, 547-0064.

JONQUIERE, 5 1/2 non chauffé, non éclairé, très propre, 1 mois gratuit, armoires mélamine, près centre-ville, \$400/mois. Tél.: 668-5350 (jour), 668-5843 (soir) 693-4855 (jour et soir, concierge)

JONQUIERE, 5 1/2, sous-location, centre-ville, près de tout, \$300/mois, non chauffé, non éclairé. Tél.: 547-6198.

JONQUIERE, grand 4 1/2, moderne, non chauffé, non éclairé, armoires mélamine, libre immédiatement. Tél.: 542-5292.

JONQUIERE, paroisse Ste-Marie, 3 1/2, 4 1/2, meubles ou non, chauffés, eau chaude fournie. Tél.: 548-7501.

JONQUIERE, près Cégep et centre-ville, 5 1/2 meublé, idéal pour étudiant. Tél.: 668-7870, 668-4766.

JONQUIERE, rue St-Pierre, 3 1/2, non chauffé, non éclairé, remis à neuf, semi-meublé ou non. \$325. Tél.: 672-4193.

JONQUIERE, Ste-Claire, grand 4 1/2, style condo, non chauffé, non éclairé. Tél.: 548-7888 (demander Mario).

JONQUIERE: 3 1/2 Des Epinettes, chauffé, éclairé, meublé, demi sous-sol, grandes fenêtres, 330\$/mois. Tél.: 547-3207.

JONQUIERE: 3 1/2 haut de maison. Rénovations récentes. Tél.: 542-6142, 547-2553.

JONQUIERE: 3 1/2, idéal pour personne seule recherchant tranquillité, rez-de-chaussée, centre-ville, moderne, semi-meublé, non chauffé, non éclairé, 320\$/mois. Tél.: 547-4394.

JONQUIERE: grands 4 1/2, 5 1/2, Boulevard Des Etudiants, secteur Kénogami, \$360/mois et \$380/mois, eau chaude fournie, libres immédiatement. Tél.: 543-7966, 542-8182.

JONQUIERE: 5 1/2, chauffé, non éclairé, libre immédiatement. Tél.: 695-0644.

JONQUIERE: 7 1/2 pièces, rénové, libre immédiatement, \$500/mois, non chauffé, non éclairé. Tél.: 548-0959, 695-3698, après 17h00.

JONQUIERE: beau grand 4 1/2, demi sous-sol, repeint, commodités, 385\$/mois. Tél.: 542-7059

JONQUIERE: duplex, rue du Roi-Georges, 5 1/2, 2 étages, non chauffé, non éclairé, 525\$/mois. Libre 1er octobre. Tél.: 545-6520, semaine, 545-2025 après 17h00 et fin de semaine.

JONQUIERE: grand 5 1/2, patio 16X30, près centre-ville, libre immédiatement. Tél.: 542-0070

JONQUIERE: rue Notre-Dame, 3 1/2 non chauffé, non éclairé, très propre avec 1 mois gratuit. Prés centre-ville, 285\$/mois. Tél.: 668-5350 (jour), 668-5843 (soir) 693-4855 (jour et soir, concierge).

JONQUIERE: rue St-Clement, 5 1/2, 4 1/2 chauffés, non éclairés. Tél.: 542-1377, 543-7966.

JONQUIERE: sous-location, 4 1/2 moderne, libre, 325\$/mois non chauffé, non éclairé, jusqu'au 1er juillet 1995. Tél.: 542-5531, 547-4317, 542-5717.

JONQUIERE: 2 1/2, chauffé, éclairé, meublé Aussi 4 1/2 et 5 1/2, centre-ville, libres immédiatement. Tél.: 547-8171, 548-1432.

JONQUIERE: 5 1/2, s'adresser au 3661 rue St-Louis. Tél.: 542-4315.

JONQUIERE: très beau 4 1/2, neuf, rue du Roi-Georges, stationnement, remise, libre 1er novembre. Tél.: 695-4441, 673-3710.

KENOGAMI: 4 1/2, du Roi-Georges, moderne, porte-patio, déneigement, 2ième étage, non chauffé, non éclairé, \$395/mois, négociable. Tél.: 542-0573

KENOGAMI: grand 5 1/2 moderne, beaucoup de commodités, près des écoles. Tél.: 542-3897.

LA-BAIE, 4 1/2, 5 1/2, secteur Bagotville, Réal, 544-6163, 543-7966.

JONQUIERE: centre-ville, 4 1/2, 2198 Jodoin, non chauffé, non éclairé, libre immédiatement, repeint. 310\$/mois. 4 1/2, 2202 Jodoin, bas de maison, non chauffé, non éclairé, libre 1er septembre, repeint. 360\$/mois. Tél.: 547-6611, 542-3919, demmander M. Bergeron ou Sylvain.

KENOGAMI: rue Joliette, 4 1/2 rez-de-chaussée, très propre, 330\$/mois. Tél.: 547-8654

KENOGAMI: 1 mois gratuit, qualité supérieure, état neuf, deux 4 1/2, avec ou sans balcon, armoires mélamine, salle de bain céramique, intercom, \$395/mois, \$440/mois. Conciergerie, remise, etc. Tél.: 547-8170, 542-6463.

LA-BAIE: 2 1/2, non meublé, chauffé, éclairé, libre immédiatement. Tél.: 544-7589 après 17h00.

LA-BAIE, 3 1/2, 4 1/2, rue du Côteau, non chauffé, non éclairé. Tél.: 544-4361, 543-7966.

LA-BAIE, 3 1/2, chauffé, éclairé, des Saules. Un mois gratuit. Patrice, 544-4361, 543-7966.

LA-BAIE, 4 1/2, non chauffé, non éclairé, secteur Port-Alfred, \$325. Tél.: 544-2574, 544-7457.

LA-BAIE: 4 1/2, très bien situé, près des services, novembre gratuit. Tél.: 544-7682, 544-5075.

LA-BAIE: 4 1/2, près hôpital, grand terrain, 300\$/mois. Tél.: 544-3760.

LA-BAIE: 4 1/2, rénovés au complet, près de tous les services, planchers bois franc, libres immédiatement. Tél.: 696-0288, 544-1288 (après 17h00), 544-0303.

LATERRIERE: 5 1/2, rénovés, 3 kilomètres Base Bagotville, 350\$/mois, 1 mois gratuit. Tél.: 678-2492, 678-2747.

LATERRIERE: 3 1/2, 4 1/2 meublés, semi-meublés ou non meublés, chauffés, éclairés. Tél.: 690-2396, 678-9742.

LATERRIERE: 5 1/2, 4 1/2, près Base, frais peints, stationnement, déneigement, 1 mois gratuit. Tél.: 678-9746, 548-1566.

LATERRIERE: grand 4 1/2, frais peint, 320\$/mois, non chauffé, non éclairé. Tél.: 678-1960

LATERRIERE: très grand 5 1/2, remise, entrée indépendante, déneigement, 375\$/mois non chauffé, non éclairé, libre immédiatement. Tél.: 678-9028

RIVIERE-DU-MOULIN: UN mois gratuit 5 1/2, non chauffé, non éclairé, \$375/mois, stationnement et remise, libre. Tél.: 545-9771 soir.

RIVIERE-DU-MOULIN: Rivière-du-Moulin: grand 4 1/2, chauffé, libre immédiatement, bien éclairé. Tél.: 543-5469, 690-7895.

RIVIERE-DU-MOULIN, 4 1/2, style condo, meublé, entrée indépendante, porte-patio, remise. Peinture fraîche. Tél.: 693-8899.

RIVIERE-DU-MOULIN, Père-Honorat, 5 1/2, pas de stationnement. Tél.: 690-0254 lundi au vendredi.

RIVIERE-DU-MOULIN: 3 1/2, poêle, réfrigérateur, laveuse, sècheuse inclus, non chauffé, non éclairé, 300\$/mois. Tél.: 549-1668, 549-0453.

RIVIERE-DU-MOULIN: 2 1/2, 3 1/2, 4 1/2, prix réduit. Tél.: 549-9927, Philippe

RIVIERE-DU-MOULIN: 3 1/2, chauffé, non éclairé, 350\$/mois, possibilité de meublé, 410\$/mois. Tél.: 690-3967, 549-6117

RIVIERE-DU-MOULIN: 3 1/2, meublé, chauffé, éclairé, grand ménage fait, libre immédiatement. Tél.: 673-4552

RIVIERE-DU-MOULIN: 4 1/2, chauffé, toiles incluses, sous-sol, entrée au 1er palier, 370\$/mois. Tél.: 549-7362, 698-4216

RIVIERE-DU-MOULIN: grand 4 1/2, demi-sous-sol, \$325/mois. Tél.: 549-8195.

RIVIERE-DU-MOULIN: 4 1/2, non chauffé, non éclairé, libre immédiatement. Tél.: 545-3137.

SAINT-JEAN-EUDES: 4 1/2, 2ième étage, 280\$/mois. Tél.: 548-1865.

ST-AMBROISE: 3 1/2, meublé, chauffé, éclairé, avec ou sans bail. Libre immédiatement. Tél.: 690-0259, 672-4018.

ST-AMBROISE: 4 1/2, non chauffé, non éclairé, moderne, libre immédiatement. Tél.: 672-2294

ST-JEAN-EUDES, 5 1/2, rez-de-chaussée, entrée indépendante, entièrement repeint, libre immédiatement \$375. Tél.: 548-6306.

ST-JEAN-EUDES: 4 1/2, 350\$/mois, Tél.: 548-4040 laisser message.

Très grand 6 1/2 (3 chambres) aménagé sur 3 étages, armoires de mélamine, bois franc, \$625 chauffé (mois), libre 1er décembre 1994, 675 boulevard Talbot (coin Pierre-Bédard). Demandez Mme Labrie 543-3357 ou Isabelle Duguay 690-6704.

17 Maisons à vendre

A VENDRE OU À LOUER
sur option d'achat. LA-BAIE: grande maison, grand

CHICOUTIMI-NORD: directement du propriétaire, avec revenus, conditions impeccables, grand terrain, 404 St-Emile, 74.000\$. Tél. 693-5894, 545-2280.

CHICOUTIMI-NORD: 4 chambres, magnifique vue sur le Saguenay, toute offre raisonnable acceptée. Tél. 698-1870, 690-3924 poste 102.

CHICOUTIMI-NORD: rue de la Gaillarde, à louer avec option d'achat, 10 pièces, 2 salles de bain, planchers bois franc, libre, 600\$/mois. Tél. 549-8791, laissez message.

CHICOUTIMI: 220 St-Sacrement, 14 pièces, 7 chambres, garage, piscine, près Cégep et Université, \$170.000. Tél. 696-2584.



CHICOUTIMI: 755 De Tracy, cuisine dienne, briques, 3 chambres, garage, piscine creusée, 145.000\$. Tél. 549-5055.

CHICOUTIMI: 840 Marguerite Bourgeoise, bungalow en brique, reprise de banque, Inf. Gérard Vachon 548-7418. Service Immobilier Image 2000.

CHICOUTIMI: duplex neuf, très luxueux, moderne, planchers bois franc, armoires stratifiées, bain sur podium, 808 du Séchoir (quartier Pulpier), AUSSI 179 Marnac. Tél. 693-8754, 545-5999.

CHICOUTIMI: maison 1.12 étage, 10 ans, quartier des Oiseaux, tél. 698-2907, 549-5155, après 17h00.

CHICOUTIMI: Maison de chambres, 8 chambres bien installées, possibilité de financement. Tél. 690-3331, 696-1385.

CHICOUTIMI: Unifamiliale, 913, rue Provençier (quartier Murdoch), 3 chambres, Tél. 549-1075.

DIRECTEMENT du propriétaire, arrière place Royaume, maison tout brique, abri d'auto, fenêtres manuelles, foyer, 5 chambres, 2 salles de bain, sous-sol fini, libre immédiatement. Tél. 549-7379, 547-1933.



JONQUIERE, directement du propriétaire, maison avec revenu, garage 20x24, près Cégep de Jonquière. Tél. 547-8716, 547-1827.

JONQUIERE, quartier Cégep, maison à palier 26x42, + extension de 16x20, sous-sol fini, remise, libre immédiatement. Tél. 542-2807.

JONQUIERE, spécial automne, maison à revenu, près Cégep. Rendez-vous 542-1232.

JONQUIERE: unifamiliale, 26x36, construction 1987, sous-sol fini, patio, remise, terrain 70x100. PRIX REDUIT Tél. 542-6205, 547-8027.

JONQUIERE: rue Montfort, 2 logements 5 1/2 et 6 1/2, 65.000\$. Tél. 542-6185.

KENOGAMI: maison 2 logements, rénovation 1987, garage 40x40x12, rapporte 800\$/mois. Maison unifamiliale, 4 chambres, garage 16x24, rapporte 600\$/mois. Financement possible. Tél. 542-0094.



JONQUIERE: Porte ouverte aujourd'hui de 13h00 à 16h00, maison neuve, directement du constructeur, prix 105.000\$, toute offre raisonnable acceptée. 3704 rue Bellevue. Tél. 547-4335.

PRIX REDUIT: ARVIDA; cottage anglais, 3 étages finis, rénovation faite, 2 salles de bain, salon, cuisine, 3 chambres, salle de séjour, planchers boules. Extérieur paysagé avec patio à l'arrière. Réduction \$65.000.00. Tél. 548-3503.

ROBERVAL: libre immédiatement, unifamiliale, terrain paysager, 66x100, 3 chambres à coucher rez-de-chaussée, sous-sol fini 2 chambres et rangement. Située 913 Pointe Scott. Prix négociable. Tél. 698-4660 soir, 696-6740 jour.



VERITABLE AUBAINE moins de \$65.000. Grande maison en brique, à la campagne, 7 grandes pièces, 4 chambres, aire ouverte pour cuisine, salle à dîner, salon, salle de lavage, chambre froide, beaucoup de rangement, chauffage à l'eau chaude, garage, grand terrain, petit logement loué 2782 Boul. Ste-Geneviève, Canton-Tremblay. Cause transfert. Tél. 693-4868, 549-3015, M. Gagnon.

18 Maisons à louer

ARVIDA: bungalow 4 chambres, 2 salles de bain, planchers de bois, lave-vaisselle, bain tourbillon, abri d'auto, meublé ou non, 650\$/mois. Tél. 548-2937.

ARVIDA: St-Philippe, rue de Régina, 4 chambres, 2 salles de bain, 3 étages, poêle, réfrigérateur, lave-vaisselle, 800\$/mois. Tél. 548-6935.

CHICOUTIMI (quartier Ecrivains): 3 chambres, 2 salles de bain rinnovées, sous-sol aménagé. Tél. 543-3951, 543-5511.

CHICOUTIMI, Rang St-Pierre, 4 1/2, non chauffé, non éclairé. Tél. 549-4218.

CHICOUTIMI-NORD: 4 chambres, sous-sol fini, libre 1er décembre. Tél. 693-9165.

CHICOUTIMI: 3 chambres, moderne, foyer, patio, 2 minutes Place Royaume, 750\$/mois. Tél. 549-6628.

CHICOUTIMI: duplex 5 1/2, style condo, récent, 714 Degascogne. 550\$/mois. Tél. 549-4655.

CHICOUTIMI: duplex neuf, très luxueux, moderne, planchers bois franc, armoires stratifiées, bain sur podium, 808 du Séchoir, 700\$/mois. Tél. 693-8754, 545-5999.

OU A VENDRE: FALARDEAU, maison 5 chambres, rénovation intérieure extérieure 1990, garage porte électrique construction 1991, terrain 140x140, 360\$/mois non chauffé, non éclairé, à voir. Tél. 673-3567.

19 Maisons mobiles à vendre

MAISON MOBILE près aéroport Roberval, excellente construction, 40.000\$. Tél. 690-9061, 275-7025.

CHICOUTIMI: maison 1.12 étage, 10 ans, quartier des Oiseaux, tél. 698-2907, 549-5155, après 17h00.

CHICOUTIMI: Maison de chambres, 8 chambres bien installées, possibilité de financement. Tél. 690-3331, 696-1385.

CHICOUTIMI: Unifamiliale, 913, rue Provençier (quartier Murdoch), 3 chambres, Tél. 549-1075.

DIRECTEMENT du propriétaire, arrière place Royaume, maison tout brique, abri d'auto, fenêtres manuelles, foyer, 5 chambres, 2 salles de bain, sous-sol fini, libre immédiatement. Tél. 549-7379, 547-1933.

JONQUIERE, directement du propriétaire, maison avec revenu, garage 20x24, près Cégep de Jonquière. Tél. 547-8716, 547-1827.

JONQUIERE, quartier Cégep, maison à palier 26x42, + extension de 16x20, sous-sol fini, remise, libre immédiatement. Tél. 542-2807.

JONQUIERE, spécial automne, maison à revenu, près Cégep. Rendez-vous 542-1232.

JONQUIERE: unifamiliale, 26x36, construction 1987, sous-sol fini, patio, remise, terrain 70x100. PRIX REDUIT Tél. 542-6205, 547-8027.

JONQUIERE: rue Montfort, 2 logements 5 1/2 et 6 1/2, 65.000\$. Tél. 542-6185.

KENOGAMI: maison 2 logements, rénovation 1987, garage 40x40x12, rapporte 800\$/mois. Maison unifamiliale, 4 chambres, garage 16x24, rapporte 600\$/mois. Financement possible. Tél. 542-0094.

JONQUIERE: Porte ouverte aujourd'hui de 13h00 à 16h00, maison neuve, directement du constructeur, prix 105.000\$, toute offre raisonnable acceptée. 3704 rue Bellevue. Tél. 547-4335.

PRIX REDUIT: ARVIDA; cottage anglais, 3 étages finis, rénovation faite, 2 salles de bain, salon, cuisine, 3 chambres, salle de séjour, planchers boules. Extérieur paysagé avec patio à l'arrière. Réduction \$65.000.00. Tél. 548-3503.

ROBERVAL: libre immédiatement, unifamiliale, terrain paysager, 66x100, 3 chambres à coucher rez-de-chaussée, sous-sol fini 2 chambres et rangement. Située 913 Pointe Scott. Prix négociable. Tél. 698-4660 soir, 696-6740 jour.

DIRECTEMENT du propriétaire: bloc de terrain avec résidence, vue panoramique exceptionnelle, vaste terrain de 144.000 pieds carrés, quartier Centre de Chicoutimi, 785 rue Mc Laren, comprenant résidence de 2 logements, zonage, multifamiliale, conviendrait pour construction de condos. Tél. 549-8455, 549-1760.

LA-BAIE: 6 terrains de 20.000 pieds carrés dont 2 cadastrés à 3 milles du Mont Bélu, près Baie des HA-HA. Tél. 544-2435.

ST-FULGENCE: pour amateur de pêche blanche, terrain pour chalet ou maison, tél. 674-9467.

ST-LEON, bord Lac Labrecque, 150x1.000', Sara, 662-6573, résidence 481-2460.

TERRAIN boisé 50 acres, partie dézonnée, prêt à construire. Prix de l'évaluation: \$39.000. Tél. 549-8440.

VENTE FIN DE SAISON: Aubaine: 3 terrains (43.000 pi. ca. chacun), accès direct Lac Kénogami, 18.500\$. Tél. 542-8883.

30 Autos à vendre

AEROSTAR 1990, Edies Bawer 130.000 kilomètres, cotation 12.000\$, laissée 9.800\$. Tél. 544-6636.

A VOIR: Oldsmobile Regency 1985, 4 portes, peinture initiale, très propre, 2.500\$. Tél. 549-1738.

1985 PONTIAC Bonneville, état de neuf, 1987, Toyota Tercel, 4 vitesses, 108.000 kilomètres, 2.600\$. Bronco 1988, automatique, 80.000 kilomètres, 6.950\$. 1991, Ranger Super Cab, 4x4, automatique, équipement complet, 31.000 kilomètres, garantie 4 ans, 17.000\$. Tél. 547-0292, 696-7218 (page)

ACURA INTEGRA RS 1993, 28.000 kilomètres, 6 mois d'usage, acheteur sérieux seulement, tél. 548-6739.

ASUNA SUNFIRE 1993, automatique, 35.000 kilomètres, garantie, \$9.800. Tél. 696-2193, 690-7781.

ATTENTION ATTENTION: Je suis acheteur de voitures usagées de toutes marques de 1988 à 1995. Automobiles Ghislain Leroux Inc., 696-1774.

ENTREPOSAGE autos, bateaux, roulettes, campeurs, 85 espaces sécuritaires, taxes/assurances incluses. 673-7070

AUBAINE! Daytona Turbo Z, parfaite condition. Vente rapide 2.250\$. Tél. 696-3480.

AUDI 1990, 200 Turbo, état de neuf. Garantie. Tél. 547-2526.

BMW, 535 i, automatique, blanche. 1991 Eagle 2000 GTX, 4 portes, automatique. 1990 Subaru Justy GL 4x4, automatique. 1990 DODGE Spirit, V6, automatique. 1990 Sunbird LE, 4 portes, air.

1989 Cadillac Fleetwood (petit modèle), état neuf, blanche. 1987 Daytona, automatique, \$2.495. 1987 MAZDA 323 DX, 4 portes, automatique.

1984 CAMARO Z-28, T-Top, \$3.950. Automobiles G. Leroux Inc. 696-1774 690-7444

BUICK Century 1975, 116.000 kilomètres, 4 pneus neufs d'hiver sur jantes, très bonne condition. Faites votre offre. Tél. 543-2169.

CADILLAC Fleetwood, 1989, plaqué or, 110.000 kilomètres, bleu marine, 4 portes, état neuf, prix à discuter. Tél. 549-5149.

CAMARO Z-28, 350, 1978, 1.700\$. Tél. 548-9369. CAMARO Z28 1986, propre, \$3.700. Tél. 693-9189.

CAVALIER 1988 bon état, 1986 pour pièces, 3.500\$/deux. Tél. 672-4389.

CELEBRITY 1986, 4 portes, automatique, bonne condition, 103.000 kilomètres, 2.500\$. Tél. 343-2758.

CHEVETTE 1984, automatique, bonne mécanique, très propre. Tél. 548-4715. CHEVETTE 1986, 4 portes, automatique, 97.000 kilomètres, 1.500\$. Tél. 343-2758.

CHEVROLET Beretta GTZ 1991, rouge, 50.000 kilomètres, moteur 4 cylindres 185 chevaux, équipement complet, prix incroyable. Faut vendre! Tél. 544-6224.

CHEVROLET Celebrity 1987, 115.000 kilomètres, très bon état, 3.000\$. Tél. 548-3477.

CHEVROLET Monté Carlo 1981, automatique, Dodge 600, 1985, automatique, toute équipée, toute offre raisonnable acceptée. Tél. 549-4268.

CHRYSLER Dynastie 1989, 6 cylindres, 66.000 kilomètres, balance achetée jusqu'en 1995, très très propre, acheteur sérieux seulement. Tél. 548-3490, 548-6077.

CHRYSLER Fifth Avenue, 1986, 1.850\$. Tél. 347-5850 après 17h00. CHRYSLER Intrepid 1994. Tél. 672-4956.

CHRYSLER N.Y. 1983, 4 cylindres, 79.000 kilomètres (vrai millage), pour les pièces. Mécanique A1. \$300. Tél. 693-8429.

CITATION 1984, prix à discuter. Tél. 543-8662. COCCINELLE Volkswagen 1972, entièrement refait à neuf \$4.900. Tél. 693-4746.

DATSUN Sentra, 1983, très bonne condition. Tél. 673-7542.

DODGE Aries 1985, 95.000 kilomètres, prix négociable. Tél. 696-1904, 549-2238. DODGE Caravan LE 1987, 7 passagers, impeccable, pneus d'hiver et été, 6.000\$. Tél. 542-9246.

DODGE Lancer 1985, 4 cylindres, automatique, 85.000 kilomètres, 4 portes, très très propre, mécanique A-1, 2.350\$. Tél. 547-6117.

DODGE Omni 1988, automatique, balance garantie d'un an Chrysler, 71.000 kilomètres, 3.500\$. Tél. 549-9996.

DODGE Omni 1985, accidenté mais en état de marche. \$500. Tél. 545-8872.

FIREBIRD 1984, très bonne condition, peinture neuve, 2.800\$ négociable. Tél. 696-2258.

FIREFLY 1988, manuelle, moteur neuf, très propre. \$2.000. Tél. 349-2968.

FORD Aérostar XL 1991, blanche, 62.000 kilomètres, 7 passagers, pneus neufs, condition A-1, balance garantie, 9.800\$. Tél. 544-3912.

FORD AEROSTAR XL 1988, 7 passagers, équipé, automatique, 6 cylindres, impeccable. Sous cotation. MERCEDES sport 1975, prix débarras. Tél. 549-9565.

FORD Escort 1986, en marche, pour pièces. Tél. 543-9629 Bernard.

FORD Escort LX, 1989, automatique, 69.000 kilomètres, 4 pneus d'hiver. Propriétaire féminin, 4.000\$ négociable. Tél. 548-6496.

FORD Probe GT, 1989, 5 vitesses, manuelle, freins ABS, air climatisé, balance de garantie. Prix à discuter. Tél. 545-8171.

FORD Taurus GL 1987, 4 portes, familiale, gris, 128.400 kilomètres, très propre, \$5.000. Tél. 548-2421.

FORD Tempo 1989, automatique, air climatisé, très propre. \$2.600. Cause 2ème voiture. Tél. 542-0685.

FORD Thunderbird, 1985, toute équipée, 3.700\$ négociable. Tél. 695-0617, 547-8892.

FORD Thunderbird 1988, 2.3 Turbo, équipement complet, très propre. 135.000 kilomètres.

FORD Escort GT 1987, 1.9 HO, 114.000 kilomètres. Accepterais échange.

PONTIAC Grand Prix, 1981, automatique au plancher, vitres électriques, 1-top, 108.000 kilomètres. Tél. 679-1745, 679-2064.

GEO Storm 1992, blanche, manuelle, air climatisé, très propre. Tél. 668-3195.

HONDA Accord LX 1991, manuelle, 2 portes, couleur champagne, 68.000 kilomètres, garantie jusqu'à 100.000 kilomètres, 11.700\$. Tél. 696-2318.

HONDA Accord 1984, 145.000 kilomètres, manuelle, 4 portes, 1.250\$. Tél. 547-3416.

HONDA Accord 1986, automatique, 114.000 kilomètres. A voir, 2.300\$. Tél. 690-7672.

HONDA CIVIC 1985, 3 portes, 145.000 kilomètres, mécanique A-1, très propre, 1.200\$. Tél. 547-3365.

HONDA CIVIC SI 1992, 45.000 kilomètres, 5 vitesses, blanc, \$11.900. Tél. 662-7344, 662-4016.

HONDA Civic Wagon, 5 portes, 4x4, 1987, impeccable. 3.500\$ négociable. Tél. 696-0688.

HONDA Prélude 1985, 126.000 kilomètres, peintur freins silencieux neufs. \$2.500. Tél. 543-6076.

HYUNDAI EXCEL, GLS, 1987, 4 portes, toit ouvrant, \$1.600 négociable. Tél. 548-3828.

HYUNDAI Pony 1987, bonne mécanique, manuelle, aurait besoin peinture. \$200 ferme. Tél. 696-5086.

LADA 4X4, 1992, 19.000 kilomètres, état neuf, prix à discuter. Tél. 698-0684, 548-5847.

LEXUS LS-400, 1991, 60.000 kilomètres, blanche, garantie 110.000 kilomètres, 47.500\$. Tél. 695-7280, 542-0672.

LINCOLN TOWN CAR 1983, grise, peinture neuve, moteur remis à neuf, 2.000\$. Tél. 544-4941.

MAXIMA GXE 1991, 87.000 kilomètres, freins ABS, excellente condition, garantie 72 mois/160.000 kilomètres, offre raisonnable acceptée. Tél. 349-3584, après 17h00.

MAZDA 323 Familiare, 1989, 5 vitesses, 114.500 kilomètres, 8 pneus neufs, très propre, 4.300\$. Tél. 549-7612.

MAZDA 323, 1993, manuelle, 40.000 kilomètres, impeccable, balance garantie, \$7.900. Tél. 549-1024 après 17h00.

MAZDA 626 LX 1984, 4 portes, toit ouvrant, vitres, barres électriques, roues mag, régulateur de croisiers, \$1.500. Tél. 678-9425.

MAZDA 626 LX 1985, \$400. Pneus d'hiver 14" avec jantes de Mazda, \$200. Pneus d'hiver 12" \$100. Tél. 542-8829.

MAZDA Protégé DX 1992, 34.000 kilomètres, manuelle, lecteur CD, attache remorque, coffre légèrement accidenté, acheteur sérieux 10.000\$. Encore 4 ans garantie. Tél. 678-9782.

MAZDA Protégé, SE, 1992, 54.000 kilomètres, 5 vitesses, lecteur laser, prix à discuter. Tél. 696-0601.

MERCEDES 280SE 1978, vente rapide seulement 3.000\$, provenant d'Europe. Tél. 544-2245.

MERCURY 1988, 4 portes, manuelle 5 vitesses, air climatisé, 105.000 kilomètres. G.M.C. 1/2 tonne, 1992, moteur diesel, garantie 160.000 kilomètres, entièrement équipé. Tél. 549-8685.

MERCURY Cougar LS 1987, blanche, 148.000 kilomètres, très très bonne condition, 2.700\$. Tél. 542-7789.

MERCURY Sable LS, 1989, 110.000 kilomètres, Tél. 549-4021.

MERCURY TOPAZ 1984, 118.000 kilomètres, bonne condition. Tél. 549-8982.

MERCURY TOPAZ 1984, 98.000 kilomètres, 4 portes, 4 cylindres, excellente condition. 800\$. Tél. 548-2735.

MERCURY TOPAZ 1989, 4 portes, automatique, 121.000 kilomètres, très très propre. 2.650\$ négociable. Tél. 549-4518.

NISSAN 200SX 1985, 2.000\$ avec Ford Mustang 1980, 400\$. Tél. 547-7714.

NISSAN AXCESS 1990, 70.000 kilomètres, 1 an de garantie complète, 8.999\$. Tél. 545-2324.

NISSAN MICRA 1986, impeccable, 108.000 kilomètres, pneus neufs, \$1.700 négociable. Tél. 547-5395, Michel.

NISSAN MULTI 1986, 5 vitesses, très propre, 3.200\$. Tél. 548-4757.

NISSAN SENTRA 1989, manuelle, très bon état, 2.950\$ négociable. Tél. 548-1022.

NOUVEAU AU LAC ST-JEAN, TRANSFERT DE PARTI-CULIER. AUTOS, CAMIONS, MOTOS, MOTONEIGES, ACHAT, VENTE, CONSIGNATION, RICHARD DESMEULES AUTOS, 66 ROUTE 169, METABETCHOUAN, 349-8306, RESIDENCE: 346-5437.

OLDSMOBILE Calais 1986, 6 cylindres, automatique, parfaite condition. Aussi Capri 1981. Tél. 690-3834, 690-9478, 698-1633.

OLDSMOBILE CUTLASS 1987, très propre, air climatisé, etc... \$2.950 négociable. Tél. 542-5877.

OLDSMOBILE Delta 88, 1987, vert 2 tons, toute équipée, automatique, 3.250\$. Dodge Charger 1987, automatique, Rouge, 2 portes, 2.500\$. Taxes incluses. Tél. 545-2716.

OLDSMOBILE Delta Royale 1985, 56.000 milles, état neuf. 6.000\$ négociable. Tél. 696-3185.

OLDSMOBILE Firenza petite, 1986, automatique, 4 portes, peinture neuve, A-1, 1.500\$. Tél. 542-4483.

OLDSMOBILE Firenza, 1984, 650\$. Bronco II, 4x4, 1984, 100.000 kilomètres, 2.500\$. Tél. 543-4543.

32 Bateaux à vendre

CHALOUPE fibre de verre, 12', neuve, 1 mois d'usage, moteur Evinrude 2 forces, état neuf, 1,100\$ négociable. Tél. 544-4517, 544-7710 fin de semaine.

33 Camions à vendre

14500 FORD Aerostar 1993, air climatisé, balance garantie. Tél. 549-6141.

1993 CHEROKEE sport, 4x4, 4 portes, 6 cylindres, automatique, air climatisé, 20,000 kilomètres, spécial \$20,750

1993 GEO TRACKER 4x4, toit dur, automatique, 33,000 kilomètres, balance garantie GM.

1990 Ford F-150, 4x4, V8, 302 pc, automatique, balance de garantie Ford mai 1996.

1990 TRACKER 4x4, 5 vitesses.

1990 SIDEKICK JX 4x4 automatique, blanc, servo-direction.

1989 Tracker 4x4 modèle CL, automatique, toit dur.

1989 Pathfinder (SE), 4x4, V6, automatique, air climatisé, vitres électriques. Bas millage.

1989 Dakota 4x4, V6 automatique, balance de garantie Chrysler 24-11-96.

1989 FORD F150 4x4, 6 cylindres, 5 vitesses.

1988 GMC VAN, moteur 305 p.c., automatique.

1988 NISSAN Multi (mini-van), 4 cylindres, automatique.

1988 Ford Ranger King Cab, V6.

1988 GMC C1500, automatique.

1986 BRONCO II 4x4, automatique, bas millage.

Automobiles G. Leroux Inc.

696-1774

690-7444

A voir absolument Lada Niva 4x4, 1991, 38,000 kilomètres, état neuf. Tél. 673-4483.

ATTENTION! Je suis acheteur de camions usagés de toutes marques de 1988 à 1995. Automobiles Ghislain Leroux Inc., 696-1774.

ATTENTION! Ford F-150 1988, 93,000 kilomètres, super propre, prix spécial. Tél. 696-4393.

BOITE fibre de verre 6 1/2', 275\$. Tél. 548-2161, après 17h00.

BRONCO II, 1984, manuelle, refait à neuf, 4,500\$. Tél. 543-7417

CAMION de déneigement. Tél. 549-7895.

CHEVROLET 1/2 tonne 1982, 1,000\$ négociable. Tél. 542-1711, 699-2746.

CHEVROLET Blazer 1986, 4x4, bonne condition, 6,000\$. Tél. 547-8486.

CHEVROLET Pick-up 1981, boîte 78"x9" long, moteur 305, repeint, idéal pour transporter motoneige, 2,500\$ ferme. Tél. 549-5973, lundi après 18h00.

CHEVROLET Pick-up 1985, V-8, automatique, 305 p.c., boîte fibre de verre, 52,000 kilomètres, très propre. Tél. 549-6505.

CHEVROLET S-10 1984, 4x4, manuelle, king-cab, repeint, bon état. Tél. 668-9239.

DODGE Ram D50 1991, cab régulier, boîte longue, automatique, 49,000 kilomètres, balance de garantie. \$7,200 négociable. Tél. 349-3448.

DODGE Van 1989, 62,500 kilomètres, siège arrière serge capitaine, tout vitre, moteur V6. Garantie 7 ans Chrysler. Tél. 549-3081, soir 549-6763.

F-150 1981, King-Cab, repeint, radio cassette Alpine, mécanique A-1, 3,000\$ négociable. Tél. 549-7194, 545-9029 (paget)

FORD EXPLORER 1991, 66,000 kilomètres, 4 portes, automatique, équipement complet. Tél. 275-0862 après 16h00.

FORD F-150 4x4 1986, XLT Lanai, demicab, automatique, 115,000 kilomètres, boîte fibre de verre, impeccable, 7,500\$ ferme. Tél. 668-4028.

FORD F-150 XLT LARIAT 1987, manuelle, 4 vitesses, suspension renforcée, propre, \$4,200 négociable, tél. 672-4187.

FORD F150 4x4 1994 3,600 kilomètres. Tél. 544-1552.

FORD F150 Super Cab 4x4 1995, 302 automatique, air climatisé. Automobiles Jacques Bouchard, 548-8192.

G.M.C. S15, KING CAB 1986, V-6, automatique, 121,000 kilomètres, mécanique A-1, très propre, \$4,000. Tél. 542-6748.

GMC 1986, king cab Sierra, 120,000 kilomètres, besoin peinture. Tél. 542-9079

GMC 1993, 4x4, option mécanique complète, excellente condition, Tél. 296-0224, 547-0121.

GMC SONOMA SLE 1992 4x4, automatique, 36,000 kilomètres, mags, état neuf. \$16,500 négociable. Tél. 698-4180.

JEEP 4x4, 1977, CJ-5, mécanique excellent état. Prix à discuter. Tél. 544-1450 Régis.

JEEP Cherokee 4x4 1979, mécanique A-1, très propre, 1,100\$ négociable. Tél. 542-6265.

JEEP Cherokee 1986, 4x4, 2,800\$ non négociable. Tél. 695-7467.

JEEP Cherokee, 1987, 4 portes, 4x4, très propre, Tél. 548-5340.

JEEP SUZUKI 4x4, 1986, bonne condition, \$2,500. Tél. 545-6263.

JIMMY 4x4 1991, 4 portes, SLE. Très bonne condition. \$13,500. Tél. 549-8440.

MAZDA 1986, king cab, très bonne condition, \$1,950. Tél. 547-5321.

NISSAN Pick-Up 4x4 à vendre pour les pièces. Tél. 544-4541, paget. 693-7746, 544-4261.

PANEL 1979 GMC, très bon état. Aussi 4 pneus ordinaires, 4 mags. Pièces de bois 8"x4"x20". Tél. 542-4315.

PETIT camion Dodge Ram 50 1985, 74,000 kilomètres, 4 cylindres, manuelle 5 vitesses, parfaite condition, 1,325\$. Tél. 547-6117.

PICK UP Ford F150 1982, king cab, 6 cylindres, 4 vitesses. Tél. 548-2450.

PICK UP GMC S15 4x4 1986, peinture neuve, à voir. Tél. 690-1590.

PICK-UP Dodge 1992, 4x4, Ram 250, diesel, équipement complet, king cab. Tél. 662-6390.

Pick-up GMC 1988, 2x4, moteur V-6, automatique, 119,000 kilomètres, très propre, équipé. Pick-up Chevrolet 1979, custom Deluxe. Tél. 679-1745, 679-2064.

PICK-UP GMC 4x4, 1985 muni d'une grappe Fisher 1994 hydraulique 7', 7,000\$. Tél. 542-8883.

PICK-UP King Cab Mazda, B-2000, 1986, manuelle, peinture neuve, mécanique A-1, \$3,800 non négociable. Tél. 543-1579.

PICK-UP Ranger 1985, refait au complet à neuf. Tél. 275-5849.

PICK-UP Ranger 1988, 4x4, 1.5 cab, V-6. Tél. 668-7440.

PICK-UP S-10, 1984, King Cab, 2.8 litres, automatique, 113,000 kilomètres, peinture neuve, parfaite condition, \$2,700. Tél. 545-9105, 696-2909

PLYMOUTH VOYAGER 1992, balance de garantie, très bon état. Tél. 548-2449

SIDEKICK 1994, GX, bleu, 8,700 kilomètres, 3 ans de garantie, 14,000\$ négociable. Tél. 544-8837, 697-0938

SUNRUNNER (Tracker), 1992, automatique, convertible, 26,000 kilomètres, état neuf, balance de garantie. \$10,600. Tél. 543-0435.

SUZUKI Samourai 1989, 60,000 kilomètres, 2 toits, mags. \$5,500. Tél. 543-0824.

SUZUKI Samourai noir 1992, très propre, 48,000 kilomètres, toit bikini. \$7,000 négociable. Tél. 678-9397, 678-9511.

SUZUKI SJ 410 4x4 1983, propre, mécanique A1. Tél. 542-1290.

SUZUKI SJ-410, 4x4, 1984, état de marche, pour bricoleur ou pour pièces, tél. 698-0865.

TOYOTA 1986, très très bonne condition, à voir. Tél. 547-0603.

VAN SAFARI 1988, 130,000 kilomètres, \$7,850 négociable. Tél. 693-1025.

VAN TOYOTA CARGO 1988, 122,000 kilomètres, \$4,500. Tél. bur. 547-6624, rés. 547-9323, Sabin.

2 SILLOS à grain marque VICTORIA à louer ou à vendre, capacité 87 tonnes, \$10,000, âges 10 ans. Tél. 690-0259, 672-2808.

COMPRESSEUR à air Ingersoll-Rand, 10 HP, moteur au gaz 10 forces Kohler. Etat de neuf. Tél. 543-6845 soir Jean-Yves, jour. 696-2011 Laval.

ELEVATEUR électrique, 3 étages, 3 1/2' de profond x 3' large, moteur électrique 1h.p., chaîne de montage 1 1/4". Prix négociable. Tél. 672-6266 soir, 672-6134 jour, Marc.

INTERESSE à vendre machinerie, tracteur toute grosseur?, contacter 1-418-728-2092.

Koehring 618-1994 2000 heures. Tanquay AC200 1984

Timco 2520 1988

Timco 2518 1987

Abatteuse Cat 227 1987, tête à scie.

3 transporteurs Timber 230 86-89

Valmet BT-12 1983

Timber 230 1979 et 68

John Deere 640D 1978 et 1987

3 Tanquay CC100B

Pelle Komatsu PC300

Tête abatteuse Harmacana à scie.

Achetons aussi équipements.

OHLIN TRACTEUR INC, 542-8747.

LAME à neige pouvant s'adapter sur péne ou tracteur de ferme. Camion GMC 1986, 4x4 avec grappe Fisher 8', système hydraulique complet. Tél. 549-7776.

LOADER Massey Ferguson MF44 1972, endommagé par le feu. A vendre en pièces. Tél. 251-5129.

PEPINÉ International 4x4, diesel, 1970, bonne condition, \$7,500 négociable. Tél. 542-8883.

PICK-UP Ford, 1979, 3/4 tonne, 4x4, monté avec essieux supplémentaires de surcharge 10 roues avec grappe avant 9', boîte à sable en acier 10', pompe, mécanique A-1, peinture neuve, prêt à travailler, investi 10,000\$, 7,500\$ négociable.

PICK-UP GMC 1974, grappe avant Fisher 7', 6 cylindres, manuelle 4 vitesses, entièrement équipé hydraulique, suspension air, mécanique A-1, 4,500\$ négociable. Tél. 693-6652 après 18h00.

REMORQUE 48'X102', 4 essieux, refait à neuf, excellente condition. Tél. 678-1389, 678-2632.

35 Motos à vendre

HONDA Goldwing 1984, 1200cc, Custom, 68,000 kilomètres, mécanique A-1, toile, 3,200\$ ferme. Tél. 548-4924.

MINI TRAIL Honda 72 c.c., excellente condition. Tél. 673-6181

YAMAHA Virago, 1994, 1100cc, comme neuve. Tél. 668-6913 après 17h00.

PIÈCES D'AUTOS USAGÉES CHATEAUGUAY 92 ENR.

Moteur, transmission, différentiel, cardan, crémaille, garantie 3 mois.

4383, rue Châteauguay

1-800-561-7398 Jonquière (Québec) 547-5495

SUPER LIQUIDATION VENEZ NÉGOCIÉ

FORD L-9000 10 roues, 1988
Moteur L-10 Cummins, transmission 10 vitesses, essieu avant 12 000 lb, essieu arrière 40 000 lb, peinture neuve. Inspection gouvernementale faite.
FAUT VOIR! Unité 88353
NOTRE PRIX: 38 500 \$

VENEZ NOUS VOIR! INTERNATIONAL EAGLE 9300, 1988
Unité V001 UN VRAI BIJOU!
Moteur Caterpillar 425, Jacob, transmission 8 LL, essieu avant 16 000 lb, essieu arrière 46 000 lb, suspension R-S 46 000, peinture neuve. Inspection gouvernementale faite.
FAUT VOIR! UN SEUL PRIX: 42 895 \$

AEROSTAR 1992 SPORT
Unité 92261 1 SEULEMENT
Équipement complet, air climatisé, bas millage, garantie prolongée 48 mois ou 100 000 km
UN VRAI BIJOU! FAUT VOIR! UN SEUL PRIX: 14 995 \$

GARANTIE DISPONIBLE SUR LA PLUPART DES UNITÉS

545-4444 NOLICAM 545-4444

1910, BOUL. SAINT-PAUL, CHICOUTIMI

NOUS LOUONS DES CAMIONS À LONG TERME

Automobiles Bouchard

1757, SAVANE SAINT-JEAN-EUDES JONQUIÈRE
Tél.: 548-8192 548-2041

1995 PONTIAC BONNEVILLE SE, V6, automatique, équipement complet. Garantie prolongée. **SPECIAL: 27 495 \$**

1992 BUICK REGAL LIMITED, blanc, V6, automatique, 4 portes, 4 sièges baquets, équipements complet. 44 000 km., balance de garantie. **14 895 \$**

1992 MERCURY TOPAZ GS, 4 cylindres, automatique, 4 portes, 50 000 km, air climatisé. Balance de garantie Ford. **SPECIAL: 7995 \$**

1992 FORD ESCORT LX, 4 portes, 4 cylindres, automatique, air climatisé, 39 000 km. Balance de garantie. **SPECIAL: 8595 \$**

1991 COLT 200 E, 4 cylindres, manuel P.B.P.S., balance de garantie. 7295 \$

1991 CHEVROLET CAVALIER, 4 portes, 4 cylindres, auto., air climatisé. **7495 \$**

1991 CHEVROLET CAVALIER, familiale 4 cylindres, automatique, garantie prolongée. **7495 \$**

1991 PONTIAC TEMPEST, blanc, V6, automatique, air climatisé. Garantie prolongée. **8895 \$**

1990 BUICK CENTURY LTD, V6, automatique, 4 portes, équipement complet. **9995 \$**

1990 PONTIAC SUNBIRD SE, 2 portes, 4 cylindres, manuelle, blanche. **6595 \$**

1991 DODGE CARAVAN, 6 cylindres, automatique. **10 995 \$**

1990 OLDSMOBILE CIERRA, V6, auto., 4 portes, air climatisé. **6995 \$**

1988 PLYMOUTH VOYAGEUR V6, automatique, 7 passagers, en très bonne condition. **8595 \$**

CAMIONS

1991 CHEVROLET S-10, Cab Plus, V6, 4,3 litres, automatique, bas millage, garantie G.M. **10 595 \$**

1990 FORD F-150, 6 cylindres, manuel **8995 \$**

1988 FORD F-150, 6 cylindres, manuelle. Seulemeent 43 000 km. **7995 \$**

1989 CHEVROLET CHEYENNE, 6 cylindres, manuelle, 1/2 tonne. **8795 \$**

1989 CHEVROLET 4X4, 8 cylindres, automatique, 1/2 tonne. **10 895 \$**

1988 CHEVROLET S-10 CAB PLUS, 6 cylindres, automatique, bas millage. **7495 \$**

1987 NISSAN KING-CAB, 4 cylindres, manuel avec boîte de fibre. **5495 \$**

1986 FORD F-150, Super Cab, 6 cylindres, manuel. **4495 \$**

NOUVEAU SERVICE DE MÉCANIQUE GÉNÉRALE

CHANGEMENTS SAISONNIERS DES PNEUS

- Démontre du pneu de la jante
- Inspection du pneu et de la roue
- Montage du pneu
- Vérification de l'étanchéité et du réglage de la pression de gonflage
- Équilibrage d'une roue

6,75 \$

Sur la plupart des roues + taxes

LUBRIFICATION, CHANGE-MENT D'HUILE ET DE FILTRE

- Changement de l'huile moteur
- Inspection de l'élément du filtre à air
- Inspection des phares, du klaxon et des essuie-glace
- Vérification des niveaux du liquide de refroidissement, de la batterie, des freins et du lave-glace

24,95 \$

+ taxes

Notre tarif horaire est l'un des plus bas

3850 \$

On vit... avec le monde!

Gaudreault Auto Enr. CHICOUTIMI 545-3403

990, boul. du Royaume Ouest Chicoutimi G7H 5B1

Achetons!... Vendons!... Consignons!...

N.B.: NOUS SOMMES DE VRAIS SPÉCIALISTES ET NOUS SOMMES RESPONSABLES DE CE QUE NOUS VENDONS!

Voulez-vous: Vendre votre voiture usagée?

Voulez-vous: Changer votre voiture usagée pour une autre voiture usagée?

Voulez-vous: Placer votre voiture en consignment?

Voulez-vous: Récupérer votre taxe?

DONC!... VENEZ NOUS RENCONTRER ON VIT!... avec le MONDE!

JEAN-MARC GAUDREULT, prop.

1993 CHEVROLET VAN ASTRO 4.3L, automatique, 7 passagers, air climatisé, AM/FM stéréocassette, 2 tons, 18 000 km, bal. de garantie du fabricant 3 ans ou 60 000 km complet. Rég.: 16 890 - Spécial: 15 950 \$

1989 PULSAR NX SE T-top, manuel, blanche état exceptionnel, 95 000 km. Rég.: 6950 \$ - SPÉCIAL: 5850 \$

1989 CHRYSLER DYNASTIE 6 cylindres, 4 portes, automatique, blanche, 72 000 km, air climatisé, balance de garantie du fabricant 7 ans ou 115 000 km. très propre

1987 BUICK SKYHAWK 2 portes, 5 vitesses, 55 000 kilomètres, 2 tons, très propre, état de neuf. Rég.: 5650 \$ - Spécial: 4650 \$

1987 CHRYSLER FIFTH AVENUE 8 cylindres, automatique, 1987, un seul équipement d'origine, voiture exceptionnelle. 52 000 km. À VOIR!

1986 BUICK SKYLARK 88 000 kilomètres, automatique, 4 portes

1989 PICK UP NISSAN KING CAB 4x4, 2.4 litres, 5 vitesses, 79 000 km, peinture neuve, très propre À VOIR!

1991 MAZDA 323 Automatique, 2 portes, rouge, bal. garantie 5/100 000 km. Rég.: 7450 \$ - Spécial: 6950 \$

1990 MAZDA B-2600 KING CAB 4 x 4 5 vitesses, peinture neuve, très propre. À VOIR!

1987 DODGE CARAVAN 7 passagers, 6 cylindres, automatique, blanche, 95 000 kilomètres. Spécial: 8200 \$

1989 CAVALIER Familiale, 4 cylindres, automatique, radio AM/FM cassette, blanche. Rég.: 5650\$ - Spécial: 3750 \$

1987 HYUNDAI PONEY Mag chrome, bien équipé, très propre, aut. Prix à discuter.

NOUVEAU SERVICE DE MÉCANIQUE GÉNÉRALE

GAUDREULT AUTO MÉCANIQUE GÉNÉRALE

VENTE FINANCEMENT ACHAT CONSIGNATION

990, boul. du Royaume Ouest, Chicoutimi G7H 5B1

Gaudreault Auto Enr. CHICOUTIMI 545-3403

36 Motoneiges à vendre

A VOIR: FORMULA Plus 1993, démarreur électrique, 3.800 kilomètres, toile, puce et poignées chauffants, mécanique A-1, prix de débarras. Tél.: 549-5149.

ARCTIC CAT 1993, Jag, 440, siège double, dossier, poignées et puce chauffants, seulement 1.700 milles, état neuf. Tél.: 544-5726.

ARCTIC CAT EXT MC-580 1994, Long-Track, siège allongé, dossier, garantie jusqu'en mars 1995, 750 milles, 5.900\$. Team pour motoneige, 500\$. Chauffe-eau propane, 125\$. Tél.: 345-8258.

ARCTIC CAT EXT-580, 1994, reculsions, dossier, carburateur, 2.000 milles, 4.900\$. Tél.: 344-4528, 543-3750 Gilles.

ARCTIC CAT Jag AFS, long track, 1992, bas millage, excellente condition. Tél.: 543-8179.

ARCTIC CAT Jag de luxe 1993, 400 kilomètres, garantie 1 an. Tél.: 542-9415.

ARCTIC CAT JAG LT 1993, 2 vitesses, 1.400 milles, état neuf, tél.: 679-5662.

ARCTIC CAT LYNX 340 Mountain Cat 1992, état neuf. Tél.: 545-6066.

ARCTIC CAT Super Jag 1990, bonne condition, 7.000 milles, \$2.500 négociable. Tél.: 698-2757, 673-3640.

ARCTIC CAT Cougar 1989, 500cc, siège double, démarreur électrique, poignées et puce chauffants, excellente condition, propriétaire féminin, 2.500\$. Tél.: 344-1323.

ARCTIC CAT EXT, spéciale, 1991, 5.900 milles, amortisseurs au gaz, 3.400\$. Tél.: 678-2862, heures repas.

ARCTIC CAT Panther 1980, comme neuve, bas millage. Tél.: 542-3049.

ARCTIC CAT Panther 1984, poignée chauffante, dossier, \$1250 négociable. Tél.: 547-3405.

ATTENTION COLLECTIONNEUR: Boa-Ski 1973, original, parfaite condition. Tél.: 549-2640.

ATTENTION Rembourrage siège de motoneige, modification, identification. Tél.: 698-0445

AUBAINE pour mécanicien: Formula Plus XTCE 1991, moteur sauté, complet, cab 1992, toile, casque et plus, \$2.000. Tél.: 548-4946.

AUBAINE! Bombardier Safari LE 1990, 377cc, démarreur électrique, dossier, toile inclus, 7.000 kilomètres, 1.200\$. Tél.: 276-2561.

BLIZZARD 5500, 1981, 7.500 kilomètres, 950\$ négociable. Tél.: 547-0897, 547-4740.

BOMBARDIER Citation, 3500, 1980, excellente condition. 600\$. Tél.: 544-7349.

BOMBARDIER Formula Plus 1990, état neuf. Tél.: 696-1774.

BOMBARDIER Grand Touring 1993, parfaite condition, tél.: 251-4975.

BOMBARDIER MACH 1 1991, look 1994, \$3.500 ferme. Tél.: 549-9900.

BOMBARDIER MX 1994, tout équipé, reculsions. Tél.: 690-6953 André.

BOMBARDIER Stratos 1988, électrique, très propre, 4.621 kilomètres, toile. Tél.: 696-3280.

BOMBARDIER Stratos 1987, très propre, bonne condition, 1.500\$. Tél.: 544-2988.

BOMBARDIER Tundra 1987, bon état, 1.100\$ négociable. Tél.: 548-2130.

BOMBARDIER Tundra, 1992, millage 5 réservoirs d'essence, petit bijou, 2.800\$ négociable. Tél.: 547-4508.

BOMBARDIER tundra, 1988, Citation 1987, bon état, 3.000\$/deux. Tél.: 549-6690.

BRAVO Transporteur court, 1987, super propre, femme propriétaire, 1.100\$. Tél.: 548-0162.

CABS récents 1993-1994, Mach 1, VMax Prowler, Indy, etc. Tél.: 672-2655.

CITATION 1986, Ski-doo, 22 forces, électrique, état neuf, traîne pour bagage, 1.000\$. Tél.: 549-8305 après 17h00.

DEUX habits de motoneige en cuir, grandeur large homme, petit femme, \$300/chaque. Tél.: 549-4041.

ELAN 250 1986, très bonne condition. Tél.: 690-5327.

EVEREST 340, 1977, parfaite condition, 450\$ négociable. Tél.: 693-8187.

FORMULA MX 1994, 3.100 kilomètres, forme jusqu'en 1996. Tél.: 693-6167.

FORMULA MX, 1989, 1.800\$. Tél.: 543-3955

FORMULA PLUS 1992, électrique, long track, 3.600 kilomètres. Tél.: 544-3228, soir.

FORMULA plus XTCE, 1991, 5.800 kilomètres. Tél.: 678-1563 après 18h00.

FORMULA ST 1994, siège double, poignées et puce chauffants, balance garantie du fabricant, toile, 5.000\$ ferme. Tél.: 544-5511, 544-0039.

GRAND TOURING 1994, 580, 2.550 kilomètres. Tél.: 272-2398.

JAG 1980, bonne condition, \$650 négociable. Tél.: 695-6238.

JAG AFS 1989, puce et poignées chauffants, dossier, court. Tél.: 674-2226.

MACH-1, 1993, 3.970 kilomètres, double, chenille, embrayage(clutch) neufs, très propre. PLUS XTC, 1991, 9.000 kilomètres, très propre, 3.400\$. Tél.: 690-9069, 548-6728.

MACH-1 1991, siège double, état neuf, 3.900\$. Tél.: 690-3374, 549-3903.

MACH-1 1990, 7.000 milles, A1, Deux sièges, \$2.400 négociable. Tél.: 545-1426.

PANTHÉRA 1993, 3.500 milles. Tél.: 549-2697 après 17h00 (sur semaine).

PANTHÉRA 1979, très bonne condition, 550\$. Tél.: 678-2492.

POLARIS 650 SKS 1991, siège double, marche-arrière, état neuf. Tél.: 693-0529.

POLARIS 650, 1988, parfaite condition, prix à discuter. Tél.: 545-3450.

POLARIS Indy 400 1988, excellente condition, \$2.300 négociable. Tél.: 696-2505.

POLARIS Indy 400, 1990, excellente condition, 2.300\$ négociable. Tél.: 695-8716, 690-8719 paget.

MACK-1 1992, A1, 617cc, 7400 kilomètres, tune-pipe \$4900. Tél.: 545-9954.

POLARIS INDY 400, liquide, 1988, parfaite condition. Tél.: 698-0047.

POLARIS Indy 650, refait à neuf, \$3500. Tél.: 548-4351.

POLARIS Indy Lite 340cc 1991, équipement complet, \$2.000. Tél.: 544-9858, 17h00.

POLARIS Indy Sport 340 1987. Tél.: 548-1764, 548-9427.

POLARIS INDY Sport, 340, 1990, excellente condition. Tél.: 549-4869, heures repas.

POLARIS Indy Trail 1991, selle double, 2.750\$. Impeccable. Tél.: 547-3459.

POLARIS Indy Trail 1990, marche-arrière, moteur refait, propriétaire féminin. Tél.: 549-5504.

POLARIS Indy Trail 1989, 7.900 milles, protège-skis, toile, support, très bonne condition. \$2.175. Tél.: 668-0825, 662-7553.

POLARIS RXL 1991, 5.500 milles, siège double, dossier, toile, impeccable. Tél.: 662-6105.

POLARIS RXL 1994, 2.000 milles, état neuf, Garantie 1 an. \$6.700. Tél.: 679-1326, soir.

POLARIS RXL 650 1992, selle double, dossier, toile. Prix à discuter. Tél.: 272-2486.

POLARIS Sprint 1989, excellente condition, 1.300\$. Tél.: 696-0070, après 18h00.

REMORQUE 6x8 pour motoneige, état neuf. Tél.: 544-0421.

SAFARI 377 1987, très propre, mécanique A-1, poignées chauffants, toile et dossier porte-bagage, chenille neuve. Tél.: 547-8317.

SAFARI 377, 1989, électrique, dossier, toile, très propre, \$1.800. Tél.: 690-3069.

SAFARI 503 1988, bas millage avec train-neu, 1.700\$. Tél.: 542-4186.

SAFARI Deluxe tout équipé, moteur 503cc 1992, 3.400 kilomètres, \$2.500. Tél.: 690-2437.

SAFARI Rally Deluxe 1993, équipement complet, impeccable. Tél.: 542-8747.

SAFARI SAGA 1989, électrique, puce chauffant, 6.900 kilomètres, propre, 1.695\$ négociable. Tél.: 545-9264, après 17h00.

YAMAHA Enticer 400cc, 1989, sans reculsions, 1.200\$. Tél.: 696-2182.

YAMAHA Enticer Long track 1988, skis tefflon, 1.500\$ ferme. Tél.: 344-1859.

YAMAHA Exciter 1987, siège double, chenille neuve de montagne, dossier, toile, parfaite condition, VETEMENTS et casques (homme, femme) Yamaha en nylon noir, 2.800\$. Tél.: 697-0520, Guy.

YAMAHA Exciter 340 1986, court track, 8.600 kilomètres, chenille neuve, électrique, ultra propre. \$1.200. Tél.: 696-1499.

YAMAHA Enticer 340, 1987, long track, reculsions, prix à discuter. Tél.: 543-9272.

YAMAHA Enticer 400 LT, 1990, marche-arrière. Tél.: 549-7895.

YAMAHA Exciter 1990, très propre, \$3.500. Tél.: 678-9254.

YAMAHA EXCITER SX 1993, en bon état, 3.000 kilomètres, prix à discuter. Tél.: 256-3696.

SKANDIC 377R, 1986, toile, parfaite condition. Tél.: 696-9869.

TOUNDRRA 1988 LT, bon état, 1.300\$. Tél.: 343-3797.

V-MAX 4 1994, très propre, garantie complète. Prix à discuter. Tél.: 690-1383.

V-MAX 600 LE 1994, siège double, 2 ans garantie. Tél.: 673-3129.

WILDCAT 1993, selle double, appui dos, très propre. Tél.: 275-0180.

ARCTIC CAT Wildcat 700, 1992, bas millage, très propre. Tél.: 690-0586.

YAMAHA 1989, très propre, démarreur électrique, \$1.800 négociable. Tél.: 548-7424.

HONDA PRÉLUDE 1983
Mécanique en très bonne ordre, pneus d'hiver Yokoi et pneus d'été Pirelli avec démarreur à distance. Seulement 2.000 \$.
Tél.: 544-4859

ROI DES PIÈCES D'AUTOS USAGÉES ENR.
- Achat d'autos et camions - Réparation - Achat - Vente de pièces usagées
696-1036
4028, chemin de l'Eglise LATERRIERE GOV 1K0

TRANSFERT DE PARTICULIERS LE N 1 AU SAGUENAY
Autos - Camions - Motos - Motoneiges
ACHAT - VENTE - CONSIGNATION
AUTOMOBILE BEAU-CHIC
2745, boul. du Royaume
Tél.: 548-2026

MACHINERIES FORESTIÈRES

Nous avons besoin de machineries forestières pour effectuer de la coupe de bois, du débusquage, de l'ébranchage, tronçonnage, multifonctionnel.

Pour informations:
275-0698 fin de semaine
275-7371, 275-4114

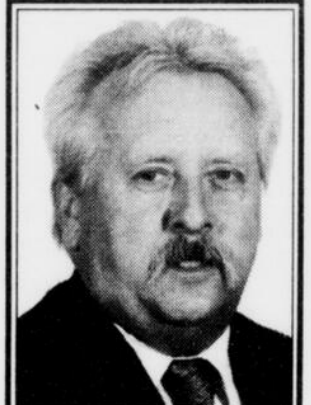

Lucien Jean
Directeur des ventes des véhicules usagés

1994 CENTURY
Tout équipée, air climatisé.
Rég.: 24 500 \$
17 950 \$

1991, BLAZER
4 portes, 6 cyl., aut., tout équipé, air climatisé, gris.
12 950 \$

1994 CADILLAC
Sedan de Ville, 4 portes, tout équipée.
Rabais de 8 000 \$

1990 vendu
1991 et 1989
1 PICK-UP GMC
1/2 tonne, cabine allongée, automatique, 8 cylindres.

1994 REGAL CUSTOM
4 portes, 22 000 km.
Rég.: 24 449 \$. À voir.
SPECIAL:
18 950 \$

1993 Skandic 503-R	3995 \$
1993 Grand Touring	5895 \$
1993 Polaris Indy 500, EFI-R	4695 \$
1994 Mach Z	7795 \$
1994 V-Max 600	5695 \$

Payable en avril '95

L & L SPORTS ENR.
251, rue Normandie - Chicoutimi - G7H 3G3
Tél.: (418) 549-8195

SUPER SPÉCIAL
TRX-300 4 x 4 5595\$ plus taxes
(5 seulement) Payable en avril '95

TRAILER pour 4 roues 1999\$

L & L SPORTS ENR.
251, rue Normandie - Chicoutimi - G7H 3G3
Tél.: (418) 549-8195

1 SEMAINE SEULEMENT
VENTE AU PRIX COÛTANT

Faut faire de la place aux 1995

PRIX COÛTANT -250\$ SUR NOS 1993

PRIX COÛTANT + GRATUITE SUR NOS 1994

ARCTIC CAT
DES MOTONEIGES DE CLASSE MONDIALE

Prowler 1993 440 liquide	Puma 1994 340 fan
Lynx M.C. 1993 340 fan	Jag de luxe 1994 440 fan
Cougar 1993 440 liquide	Cougar M.C. 1994 440 liquide
EXT M.C. 1993 550 liquide	Prowler EFI 1994 2 niveaux, 440 liquide
Jag de luxe 1993 440 fan	EXT 580 EFI 1994 580 liquide
ZR 440 440 liquide	Cheetah 1994 440 fan

Sport Mécanique inc.
1 AN
Possibilité de garantie prolongée
QUANTITÉ LIMITÉE - TRANSPORT ET PRÉP. EN SUS
PLAN DE FINANCEMENT SUR PLACE
755, boul. Tadoussac, Chicoutimi-Nord (Voisin du 2^e club de Yacht) 545-4766

Duchesne Auto
450, boul. Dequen Nord ALMA
662-3431
1-800-463-8333

YAMAHA Exciter 1991, très propre, selle double. Tél.: 547-8401.
YAMAHA V-Max 600 LE, 1994, 1200 kilomètres, siège simple, \$6500. Tél.: 698-2758.
YAMAHA VK, 540, 1993, 3,400 kilomètres, garantie prolongée. Tél.: 672-2185, 672-6117.
YAMAHA VK-540, 1993, remis à neuf de a à z, garantie 1 an, 6,500\$ négociable. Tél.: 662-9534.
YAMAHA XL-5, 1989, excellente condition, 10,900 kilomètres, 2,900\$ négociable. Tél.: 544-8476 après 17h00.

37 Pièces et accessoires

2 PNEUS BRIDGESTONE P205-75R15, peu d'usure, 80\$. Tél.: 690-3285.
 2 PNEUS d'hiver 185-75R14, 70\$. 2 pneus d'hiver 165-70R13, 50\$. état neuf, Tél.: 545-9848.
 2 PNEUS d'hiver P205-75R14, 2 mois d'usure, 100\$/paire. Tél.: 544-4866.
 4 jantes de Mazda 626, 1983, 2 jantes de GM 15 pouces. Brassière pour Camaro Z-28, 1985. Tél.: 547-6755.
 4 PNEUS à clous sur jantes, Oldsmobile 1986, cause accident, 250\$, Tél.: 672-4308.
 4 PNEUS à clous Yokohama 1 an d'usure, P175-70R13, 200\$. Tél.: 543-1866.
 4 PNEUS à crampons Pirelli, 195-75R14, servis 1 hiver, Tél.: 543-5477.
 4 pneus d'hiver 195R6015 état neuf, Tél.: 673-7892, 549-1691.
 4 PNEUS d'hiver avec jantes pour Plymouth Colt, 200\$. Tél.: 548-1017.
 4 PNEUS d'hiver F32 Goodyear P165-80-13, 4 mois d'usure, \$175. Tél.: 698-0857.
 4 pneus d'hiver P-175-80R13, un hiver d'usure, \$125. Tél.: 547-1901.
 4 pneus d'hiver P-225-75R15, servis un hiver, \$450 négociable. Tél.: 549-8927.
 4 PNEUS d'hiver P205-75R15, avec roues, 1 an d'usure. Tél.: 698-0489.
 4 PNEUS d'hiver Pirelli, 2 mois d'usure, 175-70R14. Tél.: 698-2467.
 4 PNEUS d'hiver Road Handler, 195-75R14, 160\$. Tél.: 690-2056, 543-4236.
 4 PNEUS d'hiver Sears RoadHandler P215-65R15, \$100. Tél.: 698-1866.
 4 PNEUS d'hiver Yokohama, 205-55R16, 320\$. Tél.: 547-2786.
 4 PNEUS d'hiver, 195-75R14 à clous, comme neuf, 195\$ négociable, tél.: 698-2258.
 4 PNEUS Nokia avec clous, 205-75R16, Tél.: 545-2229.
 4 pneus P-205-75R15; 2 pneus P-215-75R15, tous montés sur jantes GM. Tél.: 549-6959.
 4 PNEUS P155-80R13, 100\$. 4 pneus P195-60R14, 100\$. Tél.: 543-2572.
 BOITE fibre de verre, 8 pieds, neuve, pour F-150, 350\$ négociable, Tél.: 542-4483.
 BRASSIERE neuve pour Jeep YJ, 4 pneus à clous 215-80R15, un hiver, Tél.: 548-1695.
 CHEVETTE 1982 pour pièces. Tél.: 693-9281.
 CHRYSLER Le Baron 1980, transmission 1 an, moteur 98,000 kilomètres, A-1, pour les pièces. Tél.: 548-5510.
 GRATTE pour pick-up F-150. Pièces pour pick-up Nissan. Tél.: 549-3721.
 LOT de pneus d'hiver, différentes grandeurs. AUTOMOBILES Ghislain Leroux. Tél.: 696-1774.
 MOTEUR Ford 351 Windsor. Tél.: 698-1633.
 MOTEUR pick-up Ford, 6 cylindres, transmission 4 vitesses, et pièces de pick-up Ford 1984. Tél.: 542-0718.
 PIÈCES pour gros pick-up GMC, ailes avant, réservoir à essence, drum de roue, lames de charge, 4 roues 15" 5 trous, brassière pour Eagle Talon, moteur, transmission, différentiel pour pick-up Ford. Tél.: 547-3876.
 PICK-UP Toyota 1981, pour les pièces, pneus 31". Tél.: 542-4350.
 PNEUS d'hiver 14" et 15", parfait état. Tél.: 696-4818.
 PNEUS d'hiver 185-60R14, servis un hiver \$175. Tél.: 549-4092.
 PNEUS Marshall pour camion 3512.50, 550\$. Roll bar double, chromé, 800\$. Tél.: 542-9415.
 Pneus YOKOHAMA à crampons P-205-75R14, tél.: 693-0083.
 QUATRE jantes GM 14", 5 trous, très propre. Tél.: 696-0599.
 QUATRE pneus d'hiver Yokohama avec jantes pour Renault 5. Tél.: 548-5375.
 QUATRE pneus d'hiver Sumitomo 165-SR14 Radial, excellente condition, \$100. Tél.: 672-4569.
 QUATRE pneus d'hiver 75-70R13, pour Jetta, avec jantes. \$200. Tél.: 548-5375.
 QUATRE pneus d'hiver 155/80R13, 100\$. Tél.: 696-3383.
 QUATRE pneus d'hiver 185/60R14, 1 mois d'usure. Tél.: 549-6706.
 QUATRE pneus d'hiver Nokia 195-70-14. Neufs. Tél.: 678-9193.
 QUATRE pneus Roadhandler P175-70R13 montés sur jantes Honda Civic. Tél.: 690-3032.
 RECHERCHE pneus usagés de 13" et 14". Tél.: 695-2432.

ROUES mags de Pontiac Trans Am, avec 2 pneus d'hiver, \$575. Tél.: 693-1025.

38 Remorques à vendre

REMORQUE 3.1/2x6'. Bon état. \$2,500. Tél.: 672-6175.
 REMORQUE 4X9' basculante et pivotante, 475\$. Tél.: 544-6553.
 Remorque 4x5, prix à discuter. Tél.: 696-1029.
 Remorque 4x8 basculante avec ridelles, un an d'utilisation, \$450. Tél.: 547-4144.
 REMORQUE double roues 120"X90", 1,100\$. Tél.: 696-1601.
 REMORQUE double, 7x10, en métal. Tél.: 698-2581.

REMORQUE double, 85x96". 300\$. Tél.: 542-0205.
 REMORQUE fermée, Tandem, 12X7, hauteur 6'. 600\$ négociable. Tél.: 547-5330.



REMORQUE isolée, 9,10X6.2. Tél.: 343-3857.

REMORQUE neuve 4x8, basculante, \$450. Gratte pour 3 roues, manuelle, \$250. Tél.: 693-7938.

39 Campeurs à vendre

1986 Travelaire 27'11", Ford 460, équipement complet, incluant génératrice 4500, suspension à air, impeccable, état neuf "Grand special". Tél.: 347-4445, 347-4211.
 CAMPEUR Dauphine 1979, 23', excellente condition, très propre, 16,000\$. Tél.: 547-8306.

CAMPEUR UNICK Classe C, 28' 1980, bonne mécanique, \$17,000. Tél.: 548-6951.

FLAIR 29 pieds 1991, moteur 454 GM, équipement complet, 39,500\$. Tél.: 696-4652 fin semaine, semaine après 17h00.
 GOLF Sun-street 1985, 24', 40,000 kilomètres, moteur 454, airs climatisés, mécanique A-1, peut échanger. Tél.: 662-6278, 668-4341.
 PACE ARROW 1988, basement, 34', 2 A.C. génératrice, auvent, T.V., vidéo, micro-onde, levier hydraulique, T.V. de recul, etc. Tél.: 549-6932.
 WESTFALIA Vanagon GL 1985, 97,000 kilomètres, bonne condition. Prix à discuter. Tél.: 693-1284.

40 Motos 3 et 4 roues à vendre

3 roues BIG RED 1985, très très propre, \$1,700 négociable. Tél.: 549-8927.
 TROIS ROUES Honda 200cc, 700\$ négociable. Tél.: 547-2267.
 3 roues HONDA 250R, 1984, pneu arrière neuf, \$600 négociable. Tél.: 544-4401.
 4 roues SUZUKI 230, 1986, 3,000 kilomètres, 4 pneus neufs, impeccable, \$1,900. Tél.: 544-3963.
 POLARIS 4X4, 1994, 400 c.c., état neuf, 6,400\$. Tél.: 547-0187.
 QUAD RACER 250, 1987, 2,500\$. Tél.: 542-5233.
 QUATRE roues Honda 350cc 4x4, 1992, avec moteur Honda 5 forces, chargeur et cabine, 8,200\$. Visible chez Cam-Trac boul. St-Paul. Tél.: 698-1188, page: 1-553-0866.
 QUATRE roues Kawasaki Bayou 4x4 1992, excellente condition. \$4,595. Tél.: 548-1944.
 QUATRE roues Kawasaki Mojave 250, 1987, 2,250\$ négociable. Tél.: 698-4239.
 TROIS roues Honda 110cc 1983, état neuf, impeccable, 1,300\$ ferme. Tél.: 547-0625, sur semaine.

41 Souffleurs à vendre

ARIENS 10/32 1989, démarreur électrique, chauffe-moteur, chaînes, excellente condition, 900\$ négociable. Sécheuse blanche 25\$, poêle 40\$, mobilier salon bois travaillé 100\$. Tél.: 343-3366 (répondeur).
 Souffleuse à chenille 10-32 Craftman, parfaite condition, prix à discuter, tél.: 693-8405.
 SOUFFLEUSE Toro 8/26, 350\$. Maison d'enfants sur pilotis transportable. Tél.: 698-2501.

42 Tracteurs à vendre

TRACTEUR 786 Inter, 4X4, moteur 100 forces, chargeuse case, cabine, 28,000\$. Tél.: 349-3792.

43 Véhicules divers

SNOW-MOBILE 1945, refait à neuf. Avec pièces de rechange. \$8,500 négociable. Tél.: 418-665-4168 après 18h00.
 TERRA-JET 1972, très bonne condition, prix à discuter. Tél.: 673-7472.
 DÉTECTIVE DE MAGASIN pour la prévention du vol à l'étalage, session de formation durée 16 heures. Coût 175\$ déductible d'impôt. Protection Régionale du Québec, district Saguenay. Tél.: 544-2399.

50 Enseignement / cours

CHAPAIS: RESTAURANT-BAR, salle de réception, salle à dîner, restaurant et bar, vente ou location. Tél.: 1-745-3515, 745-3105, 745-3600(FAX).
 CREEZ VOTRE EMPLOI: CHICOUTIMI: Résidence pour retraités(ées); 30 chambres plus logement. Envoyez coordonnées Foyer, C.P. 1132, Chicoutimi, G7H 5G7.

51 Occasion d'affaires

GOUVERNEMENT: prêts, subventions pour petites entreprises, nouvelles, existantes. Tél.: 1-514-728-0594.
 À vendre ou à échanger, bâtisse commerciale zone portuaire de Chicoutimi, 4 logements résidentiels, 2 loyers commerciaux dont 1 disponible pour le propriétaire. Toute offre raisonnable sera considérée. Tél.: 696-2278.
 KIOSQUES à louer, marché aux puces, jour, semaine, mois. Un essai vous convaincra. Tél.: 696-3613, 693-5254.

PROBLEME FINANCIER d'entreprise ou personnel. Consultez-nous. Les Conseillers Bernander, Bureau Chicoutimi 1-800-463-9311 code 8560.

TROIS FAÇONS DE FAIRE DES \$\$\$- Être au bon endroit au bon moment - Avoir sa propre entreprise - Travailler. Investissement. DEMANDER POUR NOTRE BROCHURE. Tél.: (514)-449-4011. 1-800-561-1518.

Vous voulez partir en affaires à votre compte, à temps partiel, presque sans investissement et vous bâtir un revenu solide. Demandez Alain Girard, sur semaine entre 17h00 et 19h00 au 698-0938.

51a Finances

ASSOCIE demandé avec mise de fond pour chaîne de restaurants bien connue. Financement possible. Tél.: 542-0094, 693-9846 (radio-chasseur).
 ASSUMERAI hypothèque plus arrérage. Tél.: 543-8935.
 SUIS À LA RECHERCHE de financement, prêt, garantie sur inventaire, taux d'intérêt élevé. Tél.: 548-7649.

52 Offres de services

A BAS le stress, massage (détente complète) 7 jours. (Engageons masseuses). Appelle au 698-2709.
 DÉNEIGEMENT résidentiel et commercial, estimation gratuite. Tél.: 543-4236, 698-3427.

DAME d'expérience offre ses services pour entretien ménager. Tél.: 548-0083.

DAME garderait enfants à son domicile, quartier St-Luc, Chicoutimi-Nord. Tél.: 545-7470.

DAME garderait enfants en tout temps, Chicoutimi. Tél.: 545-2202.

DÉNEIGEMENT résidentiel et commercial. Secteur Chicoutimi. Tél.: 549-7606, 696-7467 (paget), Robin.

DÉNEIGEMENT résidentiel et commercial, à l'heure ou à contrat. Secteur Arvida. Tél.: 548-2993, Michel, page: 545-5149.

DESSIN D'ARCHITECTURE, plans originaux, maisons neuves, rénovation, aménagement paysager. Marie-Luce Biron, technicienne en architecture, 693-1894.
 DESSINATEUR: conception de plans de maison, rénovation. 10 ans d'expérience. Serge Gagnon, T.Sc.A. Tél.: 543-1574.

EBENISTERIE
 Fabrication d'armoires de cuisine, salle de bain, mobiliers de salon et chambre à coucher. Plan sur DAO. Tél.: 698-2152.

ENTRETIEN MENAGER

Dames offrent leurs services pour nettoyage complet de vos appareils ménagers, produits nettoyants inclus, poêle électrique 20\$, réfrigérateur 18\$, congélateur 15\$ et poêle B.B.Q. 10\$. Disponibles jour, soir, week-end, Jonquière et environs, 542-2198 ou 547-9432.

FAITES REPARER votre voiture par des PROFESSIONNELS et NE PAYEZ que \$25.00/heure seulement. Tél.: 696-1277.
 J'OFFRE mes services pour entretien ménager. Fais de beau ménage. Tél.: 547-8849.

J'offre mes services pour garder des enfants chez l'employeur. Tél.: 543-8051.

MENUISERIE, EBENISTERIE, fabrication de meubles de tous genres, armoires de cuisine. Façade d'armoire refaite à neuf. Rénovation intérieure, extérieure, recouvrement de toiture. Tél.: 542-0162.
 NOUVEAU CARTE DU CIEL sur poster couleur avec interprétation et prévisions annuelles. Compatibilité amoureuse. Tél.: 543-7180.

OPÉRATEUR d'abatteuse à tête multifonctionnelle possédant diplôme d'étude professionnelle. Tél.: 348-9597, Guy.

PLOMBERIE, menuiserie, revêtement extérieur, toitures, plâtrage, peinture, 20 ans d'expérience. Tél.: 549-4748.

Pour faire le ménage de votre terrain (ramasser les feuilles), tél.: 698-2469 (laissez message).
 RÉPARATION ET NETTOYAGE de vos appareils électroniques. Récupération d'appareils fonctionnant ou non. Apporter vos appareils pour qu'on puisse les vendre pour vous. La Puce Electronique Jonquière, 2425 St-Dominique. Tél.: 695-3085.

TRAVAUX de tous genres, C.V., etc... sur Word Perfect 6.0 et présentation au laser. Int. 695-2118.

OPÉRATEUR DES VIANDES ou boucher qualifié avec expérience, région du Saguenay. Tél.: 544-6122.

53 Personnel demandé

\$\$\$ CHOCOLAT CHOCOLAT \$\$\$
 Vendez 66 tablettes de chocolat plus bonus et recevez 100\$. Tablette à 2\$ disponible et SUCONS SUCRE D'OR-GE???. Pour votre campagne de financement, optez pour un produit de chez-nous. Tél.: 690-1296, 1-800-265-1296.

ACCES-TRAVAIL-FEMMES DU SAGUENAY organisme vouée à la réintégration des femmes sur le marché du travail, est PRESENTEMENT EN RECRUTEMENT POUR SA FORMATION DU MOIS DE JANVIER 1995. Si vous êtes une femme âgée de 25 à 54 ans; éprouvant des difficultés à trouver un emploi; peu scolarisée (secondaire V et moins); possédant peu d'expérience sur le marché du travail; ayant un revenu familial peu élevé. ACCES-TRAVAIL-FEMMES peut vous aider. DU NOUVEAU: CERTAINES PLACES RESERVEES AUX PRESTATAIRES D'ASSURANCE-CHOMAGE. TEL.: 548-0834, N.B. FRAIS D'APPRENTISSAGE ACCEPTÉS.

AQUEDUC ET EGOUT

ROSAIRE BOUCHARD
 LOCATION MACHINERIE
543-9384
EXCAVATION

- Camionnage
- Terrassement
- Démolition
- Terre et gravier
- Installation de fosses septiques

ESTIMATION GRATUITE: 543-9384
 Location Bélier mécanique - pelle - Backoe (pépine)

Trailer neuf pour 4 roues **199.95 \$**
 1987 Bayou 300 **2495 \$**
 1991 Bayou 300 **3395 \$**
 1985 Bayou 185 **1585 \$**
 1984 Honda 200 **1995 \$**
 Trailer neuf 4 x 8 **695 \$**

Toute offre raisonnable acceptée

L & L SPORTS ENR.
 251, rue Normandie - Chicoutimi - G7H 3G3
 Tél.: (418) 549-8195

ski-doo 1994

SKANDIC 503 R
 Marche arrière
 Chenille 139" **5150\$** Chenille 156" **5395\$**

FORMULA Z
 Démo. **6395\$**

SAFARI RALLY E
 Démarreur électrique, moteur 503cc, 2 passagers **4795\$**

(Quantité limitée toute promotion incluse)

R. Spence & Fils
 JONQUIERE

Des motoneiges à votre mesure.
 4364, boul. du Royaume, Jonquière
 542-4456, 547-0054, Fax: 542-7093
 Le soir • jeudi • vendredi • 7 h 30 - 9 h 30

AIDE-FERMIER demandé pour travail sur ferme portine, engraissement seulement, expérience serait un atout, salaire à discuter. Tél.: 882-5669.

Motoneiges usagées

1994 POLARIS INDY RXL SKS
 Neuf, démarreur électrique et marche arrière
8900 \$

1993 POLARIS XLT SKS
 Siège double, dossier
4900 \$

1993 POLARIS TRAIL
 Siège double, dossier
3900 \$

1992 POLARIS INDY
 Trail de Luxe
 Démarreur électrique
3550 \$

1992 POLARIS INDY 500 SKS
3450 \$

1991 YAMAHA VENTURE XL
 Démarreur électrique, marche arrière
3450 \$

2028, rue Sainte-Famille
 Jonquière
542-0333

MOTONEIGES ET V.T.T. USAGÉS

POLARIS

- 94 XCR Spécial
- 94 XCR Régulier
- 94 Widetrack LX
- 94 Widetrack LX (démo)
- 94 Widetrack GT (démo)
- 94 RXL
- 94 RXL Touring VENDU
- 94 Classic Touring
- 93 XLT VENDU
- 93 Storm
- 93 Widetrack VENDU
- 92 Indy Trail
- 92 Indy 650
- 91 Indy 400
- 90 Indy 650
- 88 Sprint
- 87 Indy Trail
- 86 Indy 400
- 86 STAR

ARCTIC CAT

- 94 Panther Deluxe
- 94 Panthera
- 94 Panthera (démo)
- 93 Lynx MC Artic
- 93 Panther DEL
- 92 Jag ASS LT2
- 91 Panthera
- 90 Panther Deluxe VENDU
- 90 Cheetah Touring
- 90 Wildcat
- 89 Cougar
- 89 Cougar
- 89 Jag AFS
- 89 Cheetah Touring
- 88 Panthera
- 88 Wildcat

BOMBARDIER

- 92 Mach I LT
- 89 Safari
- 88 Safari 377, élect.
- 88 Tundra
- 85 Safari

YAMAHA

- 92 Venture LT long Track VENDU
- 92 Venture LX
- 91 Exciter LE

V.T.T.

- 93 Polaris
- 88 Yamaha 225
- 87 Suzuki 250 4X4

Découvrez la différence chez
 «Votre spécialiste 4 saisons»

Sport Bellevue

1395, boul. Sacré-Cœur
 Saint-Félicien
679-1005

CHERCHONS personne désirant être à son compte à peu de frais dans un Centre de Beauté. Aurais besoin de services complémentaires à la coiffure et l'esthétique; médecine douce, santé, massage, haute spécialité. Tél.: 547-3292, 545-8501

CHOCOLAT \$\$\$ Vends du chocolat Québécois avec coupon-rabais. Promotion SUPER COOL pour les 1000 premiers clients. ATTENTION! Nouveaux produits. LIVRAISON ULTRA RAPIDE. Région Montréal (514)277-0083; Extérieur: 1-800-28DE-LUXE. ATTENTION: depuis 12 ans qualité de luxe. SOUVENT IMITE. JAMAIS EGALE.

Hommes ou femmes pour me seconder dans la vente et la distribution de produits de boulangerie. Tél.: 678-1346.

JE suis mon propre patron et je fais 10,000 par mois avec un bruvage santé unique. Investissement 300\$. Inf.: 1-800-663-1629.

PERSONNE BILINGUE possédant 2 ans d'expérience et plus, comme agent de voyage. Possibilité d'investissement. Faire parvenir curriculum vitae: 1965 Deschênes, Jonquière, G7S-4K9.

PETIT OUVRAGE pour jeunes de 7 à 14 ans. Pour vendre différents articles dans ton voisinage. Livraison à domicile. Très bonne commission et en plus un cadeau "SURPRISE" si mérité. Tél.: 542-2552 Chicoutimi, Jonquière et ses environs. 544-6104 La Baie et ses environs. 668-7858 Alma et ses environs après 16h00. 276-5717 Dolbeau et ses environs. 275-4699 Roberval et ses environs.

RECHERCHE quelqu'un pour déneiger un stationnement, rue Touzin, Shipshaw. Tél.: 543-7966.

Une importante institution financière recherche, pour la région du Saguenay-Lac-St-Jean, des personnes capables d'assumer des postes de représentants(es). Vous désirez améliorer votre situation actuelle, vous avez de l'entregent, vous possédez un DEC ou l'équivalent, si vous possédez ces caractéristiques, vous êtes la personne que nous recherchons. Nous vous donnerons la formation nécessaire et nous vous fournirons la clientèle. Ce sera l'occasion pour vous de débiter une belle carrière et d'assurer votre avenir. Communiquez avec le Directeur: tél.: 549-4323. (Confidentialité assurée).

60 A donner

CHÂTONS à donner. Tél.: 547-2036

61 A vendre ou échanger

CAISSE enregistreuse Tec-Ma 1100, \$600 négociable. Radio d'auto Alpine, \$350. Veste de cuir brossé, valeur \$450 laissé \$100. Tél.: 547-4345, paget 693-7718.

CORVETTE 1977, \$10,000, faites une offre. Impeccable. Tél.: 690-5198, 1-687-0740.

PONTIAC Fiero GT 1987, un bijou. Toyota Supra 1981, bonne mécanique, besoin d'une pompe à gaz. Echangerai contre Suzuki 4x4 SJ-410, souffleur ou autres. Tél.: 693-8331.

SECTEUR La Hache, camp mobile chasse et pêche 30x8 1/2, 8,500\$ ou échangerai contre pépino ou tracteur de ferme avec souffleur. Tél.: 547-2015.

SHIPSHAW: superbe vue sur le Saguenay, terrain 14,000 pi. car, contre roulotte, véhicule ou autre, \$12,500. Tél.: 547-4064.

62 Ameublement

ATTENTION VENTE DE FERME-TIJRE. TOUT EST A LIQUIDER. Mobiliers de salon, cuisine, chambre, matelas. Tél.: 549-4936.

ARMOIRES à vendre, conviendrait pour chalet. Prix à déterminer. Tél.: 549-5089.

BUREAU blanc, 5 tiroirs. Table à dessins pour enfant. Tél.: 549-5783.

CAUSEUSE en cuir noir, tél.: 693-0083.

CAUSEUSE et fauteuil Elran rose. 2 chaises miracle en bois. Meuble pour télévision. Poêle à bois Cottage. Tél.: 548-3964

Congélateur vertical 14 pi. cu., marque Kenmore, état neuf. Tél.: 548-7095.

CONGÉLATEUR, table de salon, causeuse, lampe halogène, aspirateur Filter Queen, cuisinière auto-nettoyante. Tél.: 542-4428

CUISINIÈRE et réfrigérateur G.E., or moisson, excellente condition. Tél.: 548-4877.

CUISINIÈRE, réfrigérateur, amende, très bonne condition. Tél.: 698-2467.

DIVAN-LIT rose cendré, 225\$. Four micro-ondes, 50\$. Chaise berçante blanche, 75\$. Carpet tissé, bleu et beige, 7X9. Tél.: 544-0892.

ENSEMBLE de salon complet. Prix à discuter. Tél.: 548-6441 après 16h00.

ENSEMBLE de salon, un fauteuil, 2 causeuses modulaires, velours gris. Tél.: 549-9034.

ENSEMBLE laveuse sècheuse Kenmore blanche. Etagère 3 sections amande. Bureaux usagés. Tél.: 677-2051.

LAVEUSE, 225\$. Sècheuse, 125\$. Cuisinière électrique, 150\$. Réfrigérateur, 250\$. Tél.: 696-4963

LAVEUSE, sècheuse amande, 11 ans, bonne condition, \$300. Tél.: 543-8770.

LAVEUSE, sècheuse, reconditionnées, 300\$/deux, 3 mois garantie. Tél.: 696-2914

LES ELECTRO-MENAGERS DU SAGUENAY ENR.: vente d'électro-ménagers reconditionnés, garantis un an, vente de pièces neuves et usagées, réparation à domicile, \$14.95 l'appel, réponse 7 jours sur 7, maintenant au 907 Boul. Ste-Geneviève, Chicoutimi-Nord Tél.: 545-6969, 693-0586.

Lit d'eau Queen Size, base de cuir noir, un an d'usage. Tél.: 690-3374, 549-3903.

MINI-LAVEUSE sècheuse, superposé, 300\$. Tél.: 545-2693 Alain.

MOBILIER de cuisine moderne bois naturel "pointe diamant", chaises soft-touch noir. Tél.: 547-4591.

MOBILIER de salle à diner en chêne, table, vaisselier, 7 chaises, valeur 2,000\$. Congélateur. Tondeuse. Tél.: 548-4801, 548-7415.

MOBILIER de salle à diner, table, 4 chaises, vaisselier. Tél.: 548-2336.

MOBILIER salon, idéal chalet. Meuble de télévision, valeur \$600 laissé bas prix. Tél.: 349-8130 résidence, travail: 349-2841 après-midi.

PETIT frigidaire neuf, \$250. Meubles divers à prix débaras. Tél.: 543-3939, 690-3326.

REFRIGÉRATEUR blanc en bon état. \$125. Tél.: 548-7221, 673-7119.

Centre de service Propane Gravel
125, ROUTE 172
Voisin de P. Bouchard & Fils
Saint-Ambroise, 672-4290

Émaillé (5 couleurs)
avec tiroir à cendre



Dist.: PSG POËLE ET FOURNAISE À BOIS

LOT D'ANTIQUITES

8 anciennes armoires Québécoise de 100 ans et plus. Causeuse victorienne, table et chaise d'appoint. Lit de cuivre 54". Ancien banc d'église, secrétaire, set de 6 chaises (press back) à dossier travaillé, chandelier, lampe torchère, juke-box des années '50, machine à coke, etc...

LE SEUL MARCHÉ D'ANTIQUITE, 5922 BOUL TALBOT LATERRIERE. **678-2775**. OUVERT AU JOURD'HUI ACHAT ET VENTE.

MAGNIFIQUE Machine à coudre Singer Zig-Zag, avec meuble. Prix d'aubaine. Tél.: 549-0401.

MATELAS et sommier 54", excellente condition. Tél.: 549-6233.

REFRIGÉRATEUR, poêle, table et chaises, causeuse, chaise. \$300 le tout. Tél.: 698-1514.

SECHEUSE INGLISH, très bon état, cuve acier inoxydable, 100\$ négociable. Tél.: 544-8837

TÉLÉVISION COULEUR 20". Vidéo Fisher. Tél.: 690-0238

VAISSELIER avec ensemble salle à diner, 6 chaises, orme. Tél.: 547-1037 après 16h00.

63 Animaux
BEAU cheval de selle et cheval de 600 livres. Tél.: 673-4962.

A BAS PRIX: 2 magnifiques femelles Pitbull, 4 mois, prix à discuter. Tél.: 674-2845.

A LA CHATTERIE CAYOU, chats Persan, Persan Chinchilla et Himalayen. Beau choix de couleur, lignée de champion. A prix raisonnable. Tél.: 545-0645.

A VENDRE, chatons de race exotique: Persan Chinchilla, Himalayen. Lignée de champions. Disponible à Elevage Régence. Tél.: 549-4708.

AQUARIUM 27 gallons avec équipement complet, valeur 400\$ laissé 125\$. Couple Perruches avec cage, 35\$. Tél.: 690-1072.

AQUARIUM, jamais utilisé, valeur \$500 laissé \$325. Tél.: 549-1075.

BRAQUE Allemand, 15 mois, femelle, enregistrée, entraînement de base de chasse. Tél.: 693-6222.

CANICHE miniatures, aussi Toy, vermifugés, enregistrés, \$150 et plus. Tél.: 373-2471.

CHASSEUR CHASSEUR, venez choisir votre gibier, l'abattez vous-même (chasse garantie) ou l'achetez vivant: daim, cerf rouge croisé avec wapiti. Prix 1994 compétitif à partir de \$400. Tester: tuberculose, brucellose. Carol Larouche, St-Méthode, 418-679-3426.

Chiots Berger Allemand, pure race, non enregistrés, \$150 chacun. Tél.: 674-9128.

CHIOTS Caniche, vermifugés, vaccinés, 7 semaines. Tél.: 542-3441.

CHATON, femelle, noir, 11 semaines, croisé persan himalayen, vacciné, vermifugé, 150\$. Tél.: 548-7982.

CHÂTONS persan et siamois. Service d'accouplement siamois, persan, himalayen. Tél.: 690-0772.

CHATTERIE MARJO 5 chatons exotiques, poil court ou long, enregistrés, vaccinés. Tél.: 481-2077.

CHEVRES à vendre croisées nuviennes. Prix négociable. Tél.: 275-0677, 275-0966.

CHIEN policier Berger Allemand, 2 ans, dressage complet pour garde et protection. Valeur 2,500\$. Toute offre raisonnable acceptée. Tél.: 698-2758.

Chiots Cocker-Epagneul vermifugés, vaccinés, 5 semaines, \$125. Tél.: 696-0189.

CHIOTS Colley, Shetlands (mini-Colley), garantie 2 ans maladie héréditaire. Tél.: 677-2379.

CHIOTS Colley, 7 semaines. Femelle \$125, 2 mâles \$100. Tél.: 672-2460.

Beagle pure race, 7 semaines, vaccinés. Tél.: 545-3665, 693-9475.

CHIOT Epagneul Springer Anglais, vacciné, tatoué, vermifugé, enregistré. Tél.: 275-4751.

SHIH-TZU mâle 6 mois, caniche 7 mois, 3 livres, vacciné. Aussi: mâle pour accouplement. Tél.: 545-3082

CHIOT YORKSHIRE TERRIER, pure race, mâle, 10 semaines, vacciné, vermifugé. La Baie. 677-3187.

DEUX chiennes Coleys, opérées, vaccinées, 9 et 10 mois. Tél.: 673-7691.

ELEVAGE DOOLITTLE, Labrador noirs, 12 semaines, pure race. Tél.: 549-9780, 690-6445.

GOLDEN RETRIEVER, pure race, vaccinés, vermifugés, 275\$. Tél.: 545-3805

Jument Quarter Horse, pure race, non enregistrée, Sorel, 13 main 3, prix à discuter, tél.: 256-3868, 256-3982.

JUMENT, 9 ans, 15,3 mains, bon dressage, idéal pour enfant ou débutant, aussi serein blanc chanteur. Tél.: 698-4649.

LABRADORS blond et noir, vaccinés, enregistrés. Tél.: 349-3413, 349-8585, Sylvain

LES MAITRES CHIENS ENR. 94. SPECIALITE DRESSAGE, PENSION, TOILETTAGE. VENTE DE BERGER ALLEMAND, FOX TERRIER ET ROTTWEILER ENREGISTRÉS. SOINS SANTÉ ANIMALE A DOMICILE, DRESSAGE A DOMICILE, LIVRAISON, ETC. CHICOUTIMI, TEL.: 543-3204. ALMA, TEL.: 668-5037.

MAGNIFIQUE chaton semi-persan, 35\$ crème, mâle. Tél.: 542-0718

MAGNIFIQUES CHIOTS GRAND DAÑOIS, pure race. Tél.: 662-1490, 345-8702, 669-9938.

Magnifiques chiots St-Bernard, vaccinés, vermifugés, tatoués, enregistrés, âgés 10 semaines. Tél.: 673-3600.

AU MARCHÉ AUX PUCES DU GÉANTREPÔT

HEURES D'OUVERTURE
LUNDI AU MERCREDI: 8 h à 17 h 30
JEUDI - VENDREDI: 8 h à 21 h
SAMEDI: 8 h à 17 h - DIMANCHE: 10 h à 17 h
PLUS DE 50 000 NOUVEAUX ITEMS VIENNENT D'ARRIVER

«À VOIR» NOUVELLE BOUTIQUE AU FAUBOURG SAGAMIE OUVERTE 7 JOURS SUR 7 AU NOM DE GÉANT PLUS

Bonnets, foulards, gants de lainage
Prix à partir de: 1\$

Un choix de boucles d'oreilles
Prix: 4 paires/ 1\$

Un choix d'horloges de différents modèles et couleurs
Prix à partir de: 5.99\$

SPÉCIAL DE LA SEMAINE
Laine Chunky - 2 brins, 85 g et Deluxe
85 g, 100% acrylique
Prix rég.: 1.69\$ Spécial: 79¢

Sac de couchage pour enfants de 8 ans et moins
Prix extraordinaire
3.99\$

Lot de douillettes
Choix de couleurs, 39", 54" et 60"
Prix à partir de: 9.99\$

Un lot de porte-monnaie
Pour dames
Prix à partir de: 4.99\$

VIENNENT D'ARRIVER
35 bureaux de travail usagés très propres
A LIQUIDER
39.99\$
Grandeur: 59 3/4" X 29 1/2"

Ventilateurs de plafond avec 5 pales et 3 lumières
(blanc seulement)
49.99\$

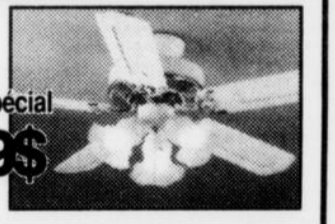

Paniers assortis et de couleurs différentes
Prix à partir de: 89¢

Incroyable mais vrai
2000 toiles en métal sélectionnées
à partir de 1.99\$

LES PHOTOS PEUVENT DIFFÉRER

MARCHÉ AUX PUCES DU GÉANTREPÔT!



PHILIPPE BOUCHARD & FILS

165, Route 172 SAINT-AMBROISE «MILLE EXCUSES» AUCUNE LIVRAISON SUR LES ARTICLES DU MARCHÉ AUX PUCES

Banque Hongkong du Canada

Marché aux puces - Centraide

Tout le personnel de la Banque Hongkong vous invite aujourd'hui de 9 h 30 à 16 h, à la succursale de la Banque, sise au 136, Racine Est, Chicoutimi.

Les recettes de ce Marché aux puces seront remises intégralement à Centraide.

Nous vous attendons en grand nombre.

Merci

POMERANIEN mâle recherché pour accouplement. Tél. 696-1931

SERVICE de toilette pour chien et chat. Garderie. Prix compétitif. Préparation disponible. chiots Shih Tzu enregistrés, vaccinés, vermifugés. Chats. Toujours ouvert du lundi au samedi. Tél.:549-9697.

SPECIAL BERGER ALLEMAND très belle lignée, enregistré, vermifugé, vacciné, pedigree. Tél.:673-6279.

TAURÉS d'élevage, Simmental Charolais. Tél.:668-7677.

VACHES Holstein, fraîchement vélées, contrôlées PATCO, à vendre ou à échanger contre autres vaches ou taures. Tél.:347-4475, 347-3546.

64 Bois de chauffage

BOIS de chauffage sec à vendre. Tél.:543-5902.

BOIS de pulpe sec en 4 pieds, 25\$, 16 pouces 15\$, 16 pouces fendu 20\$. Tél.:547-1503.

BOIS de pulpe sec en 4 pieds, 25\$, 16 pouces 15\$, 16 pouces fendu 20\$. Tél.:547-1503.

BOIS sec, bouleau, érable, merisier. Livraison Chicoutimi, La-Baie. Tél.:544-4971, 544-1262.

BOULEAU en 16 pouces rond ou fendu, semi-sec et aussi en 8 pieds livré. Tél.:673-6133.

BOULEAU séché intérieur, lot de 2.5 corde par 16". Aussi mêlé sec, lot de 2 cordes par 16". \$50/corde non livrée. Tél.:672-6226.

BOULEAU VERT, 42\$/corde, livré. Tél.:542-9045.

Bouleau, fendu \$42/corde, rond \$37/corde, sec \$55/corde, livré. Pour le 8 pieds: \$450 du voyage livré. Possibilité de le scier vous-même sur place \$25/corde. Tél.:673-7696.

MERISIER sec à vendre, 50\$ la corde. Tél.:673-3207.

MERISIER, érable, bouleau, vert, coupé en 16", rond \$37/corde, fendu \$42/corde. Livraison gratuite. Tél.:547-0383.

MERISIER, BOULEAU vert en 16" et en 8", rond ou fendu, livré. Tél.:673-6133.

66 Coin du bébé

ACCESSOIRES pour bébé, très propre: siège d'auto, chaise haute, poussette, petite couchette, marchette, interphone. Le tout en très bon état. Tél.:695-6772.

LIT bébé, table à langer, bois laqué blanc, chaise haute et poussette pliante. L'ensemble 300\$. Tél.:545-3548.

LIT de bébé \$85. Jouets et accessoires. Très propre. Tél.:547-5403.

LIT DE BÉBÉ de couleur blanc avec literie. Tél.:545-8051.

67 Demandé

ACHETEUR de matériaux électriques usagés de toutes sortes. Tél.:548-8148, 690-7545.

DESIRE acheter remorque (trailer), valeur \$150. Tél.:547-8454.

DEUX chariots élévateurs usagés. Eta-gères de métal. Boyaux, fitting, presse à boyaux hydrauliques. Tél.:548-6569.

RECHERCHE ancien poêle à bois (cuisinière) sur pattes de lion. Tél.:544-5094 soir, 549-9520 #528 jour.

RECHERCHE tuyaux d'égoût, 36" diamètre, bon prix. Tél.:547-1503.

Recherche vieilles machines à boules mécaniques (à roue). Tél.:696-2278.

SCIE mécanique Sihal 028, Tél.:676-2335 après 18h00.

68 Divers

4 essieux avec roues de maison mobile, tél.:677-2767.

4 PNEUS d'hiver 195-75R14. SCIE mécanique Homelite Super 2, avec coffre. TROIS roues 1985 125cc, très bonne condition. TRACTEUR 16 forces avec grappe. GRAND PRIX 1985, V8, 305, très bonne condition. SOUFFLEUR Craft-man 10-28. Tél.:544-4755.

60 PORTES d'acier à 59.95\$. 300 portes de chambre, portes de garage, 90 sacs de laine minérale, 8 cheminées, 2100, 110 châssis neufs, clavier de vinyl, 25 fosses septiques, tôles de couleur 50\$. Chalet chasse et pêche, lac Commissaires. Noël Bouchard, 346-5644.

A BAS PRIX: Matériaux de construction, tôles, portes et fenêtres, ameublements de bureaux, portes commerciales vitrées, échafaudages, coffres de mécanicien, palettes de bois, coeurs de portes 22x64", 22x36", 22x47". RECUPERMAT, 696-2036, ouvert de lundi au samedi, de 09h00 à 17h00.

A VOIRI UNIVERS DE LA COULEUR: 296 AVENUE STE-ANNE, CHICOUTIMI. VENTE, REPARATION DE TOILES VERTICALES, HORIZONTALES, MANUFACTURIER FERNAND TREMBLAY, TEL.:543-0432.

ABRI d'auto, état neuf, une saison, 8x20 \$425. Congélateur debout, 19 pieds cubes Roy, \$175. Tél.:696-2887.

ABRI d'auto, 11x20", 3 ans d'usage, 325\$. Tél.:545-9847.

ACHETERAIS petit lavabo de toilette avec ou sans vanité. Tél.:349-2122 1-553-0866 paget.

AIR CLIMATISE. Disques 33 tours. Encyclopédie Britannica. Lampe de table. Etc. Tél.:549-0776 après 16h00.

ANTIQUITES A VENDRE: Chaises, coiffeuse, petites tables, étagères, chandeliers, vaisselle, cadres, etc... Tél.:549-3410.

APPAREIL auditif droit, chaise roulante, toilette d'aisance, marchette pliante, T.V. couleur 21" Sears. Prix à discuter. Tél.:548-4917.

APPAREIL d'électrolyse. Electropol 250 (haute fréquence, blend), excellente condition. Tél.:542-5679.

ARGENT: achat ou prêt sur marchandise électronique de valeur. Tél.:543-PRET(7738).

ATTENTION: C'est le temps de fouiller dans vos sous-sols. Je suis acheteur de tout article ancien ou récent, concernant le domaine de l'automobile. Tel que: Modèles réduits (Die Cast ou plastique), jouets, anciennes revues, "shop manuels", affiches et articles publicitaires ou autres, plaques, etc. Denis, à frais virés si requis, 668-0692.

AUBAINE: ENTREPOSAGE, voiture, moto, campeur, roulotte. Tél.:547-2633 aux heures d'affaires.

Boîte fibre de verre 6'; suspension à air pour pick-up Nissan; 2 pneus 4 saisons 6 plus 195-75-14, sur roues Nissan 6 trous; 4 pneus d'hiver 155-80-13; matelas et box 54"; table; bureau; vaisselier, meuble comprenant poêle, réfrigérateur, lavabo; mobilier de salon; 4 roues buggy; cassette 1000 pièces. Tél.:673-3018.

BOITE fibre de verre 6'; suspension à air pour pick-up Nissan; 2 pneus 4 saisons 6 plus 195-75-14, sur roues Nissan 6 trous; 4 pneus d'hiver 155-80-13; matelas et box 54"; table; bureau; vaisselier, meuble comprenant poêle, réfrigérateur, lavabo; mobilier de salon; 4 roues buggy; cassette 1000 pièces. Tél.:673-3018.

BOITE fibre de verre 6'; suspension à air pour pick-up Nissan; 2 pneus 4 saisons 6 plus 195-75-14, sur roues Nissan 6 trous; 4 pneus d'hiver 155-80-13; matelas et box 54"; table; bureau; vaisselier, meuble comprenant poêle, réfrigérateur, lavabo; mobilier de salon; 4 roues buggy; cassette 1000 pièces. Tél.:673-3018.

BOITE fibre de verre 6'; suspension à air pour pick-up Nissan; 2 pneus 4 saisons 6 plus 195-75-14, sur roues Nissan 6 trous; 4 pneus d'hiver 155-80-13; matelas et box 54"; table; bureau; vaisselier, meuble comprenant poêle, réfrigérateur, lavabo; mobilier de salon; 4 roues buggy; cassette 1000 pièces. Tél.:673-3018.

BOITE fibre de verre 6'; suspension à air pour pick-up Nissan; 2 pneus 4 saisons 6 plus 195-75-14, sur roues Nissan 6 trous; 4 pneus d'hiver 155-80-13; matelas et box 54"; table; bureau; vaisselier, meuble comprenant poêle, réfrigérateur, lavabo; mobilier de salon; 4 roues buggy; cassette 1000 pièces. Tél.:673-3018.

BOITE fibre de verre 6'; suspension à air pour pick-up Nissan; 2 pneus 4 saisons 6 plus 195-75-14, sur roues Nissan 6 trous; 4 pneus d'hiver 155-80-13; matelas et box 54"; table; bureau; vaisselier, meuble comprenant poêle, réfrigérateur, lavabo; mobilier de salon; 4 roues buggy; cassette 1000 pièces. Tél.:673-3018.

BOITE fibre de verre 6'; suspension à air pour pick-up Nissan; 2 pneus 4 saisons 6 plus 195-75-14, sur roues Nissan 6 trous; 4 pneus d'hiver 155-80-13; matelas et box 54"; table; bureau; vaisselier, meuble comprenant poêle, réfrigérateur, lavabo; mobilier de salon; 4 roues buggy; cassette 1000 pièces. Tél.:673-3018.

BOITE fibre de verre 6'; suspension à air pour pick-up Nissan; 2 pneus 4 saisons 6 plus 195-75-14, sur roues Nissan 6 trous; 4 pneus d'hiver 155-80-13; matelas et box 54"; table; bureau; vaisselier, meuble comprenant poêle, réfrigérateur, lavabo; mobilier de salon; 4 roues buggy; cassette 1000 pièces. Tél.:673-3018.

BOITE fibre de verre 6'; suspension à air pour pick-up Nissan; 2 pneus 4 saisons 6 plus 195-75-14, sur roues Nissan 6 trous; 4 pneus d'hiver 155-80-13; matelas et box 54"; table; bureau; vaisselier, meuble comprenant poêle, réfrigérateur, lavabo; mobilier de salon; 4 roues buggy; cassette 1000 pièces. Tél.:673-3018.

BOITE fibre de verre 6'; suspension à air pour pick-up Nissan; 2 pneus 4 saisons 6 plus 195-75-14, sur roues Nissan 6 trous; 4 pneus d'hiver 155-80-13; matelas et box 54"; table; bureau; vaisselier, meuble comprenant poêle, réfrigérateur, lavabo; mobilier de salon; 4 roues buggy; cassette 1000 pièces. Tél.:673-3018.

BOITE fibre de verre 6'; suspension à air pour pick-up Nissan; 2 pneus 4 saisons 6 plus 195-75-14, sur roues Nissan 6 trous; 4 pneus d'hiver 155-80-13; matelas et box 54"; table; bureau; vaisselier, meuble comprenant poêle, réfrigérateur, lavabo; mobilier de salon; 4 roues buggy; cassette 1000 pièces. Tél.:673-3018.

BOITE fibre de verre 6'; suspension à air pour pick-up Nissan; 2 pneus 4 saisons 6 plus 195-75-14, sur roues Nissan 6 trous; 4 pneus d'hiver 155-80-13; matelas et box 54"; table; bureau; vaisselier, meuble comprenant poêle, réfrigérateur, lavabo; mobilier de salon; 4 roues buggy; cassette 1000 pièces. Tél.:673-3018.

BOITE fibre de verre 6'; suspension à air pour pick-up Nissan; 2 pneus 4 saisons 6 plus 195-75-14, sur roues Nissan 6 trous; 4 pneus d'hiver 155-80-13; matelas et box 54"; table; bureau; vaisselier, meuble comprenant poêle, réfrigérateur, lavabo; mobilier de salon; 4 roues buggy; cassette 1000 pièces. Tél.:673-3018.

BOITE fibre de verre 6'; suspension à air pour pick-up Nissan; 2 pneus 4 saisons 6 plus 195-75-14, sur roues Nissan 6 trous; 4 pneus d'hiver 155-80-13; matelas et box 54"; table; bureau; vaisselier, meuble comprenant poêle, réfrigérateur, lavabo; mobilier de salon; 4 roues buggy; cassette 1000 pièces. Tél.:673-3018.

BOITE fibre de verre 6'; suspension à air pour pick-up Nissan; 2 pneus 4 saisons 6 plus 195-75-14, sur roues Nissan 6 trous; 4 pneus d'hiver 155-80-13; matelas et box 54"; table; bureau; vaisselier, meuble comprenant poêle, réfrigérateur, lavabo; mobilier de salon; 4 roues buggy; cassette 1000 pièces. Tél.:673-3018.

BOITE fibre de verre 6'; suspension à air pour pick-up Nissan; 2 pneus 4 saisons 6 plus 195-75-14, sur roues Nissan 6 trous; 4 pneus d'hiver 155-80-13; matelas et box 54"; table; bureau; vaisselier, meuble comprenant poêle, réfrigérateur, lavabo; mobilier de salon; 4 roues buggy; cassette 1000 pièces. Tél.:673-3018.

BOITE fibre de verre 6'; suspension à air pour pick-up Nissan; 2 pneus 4 saisons 6 plus 195-75-14, sur roues Nissan 6 trous; 4 pneus d'hiver 155-80-13; matelas et box 54"; table; bureau; vaisselier, meuble comprenant poêle, réfrigérateur, lavabo; mobilier de salon; 4 roues buggy; cassette 1000 pièces. Tél.:673-3018.

BOITE fibre de verre 6'; suspension à air pour pick-up Nissan; 2 pneus 4 saisons 6 plus 195-75-14, sur roues Nissan 6 trous; 4 pneus d'hiver 155-80-13; matelas et box 54"; table; bureau; vaisselier, meuble comprenant poêle, réfrigérateur, lavabo; mobilier de salon; 4 roues buggy; cassette 1000 pièces. Tél.:673-3018.

BOITE fibre de verre 6'; suspension à air pour pick-up Nissan; 2 pneus 4 saisons 6 plus 195-75-14, sur roues Nissan 6 trous; 4 pneus d'hiver 155-80-13; matelas et box 54"; table; bureau; vaisselier, meuble comprenant poêle, réfrigérateur, lavabo; mobilier de salon; 4 roues buggy; cassette 1000 pièces. Tél.:673-3018.

BOITE fibre de verre 6'; suspension à air pour pick-up Nissan; 2 pneus 4 saisons 6 plus 195-75-14, sur roues Nissan 6 trous; 4 pneus d'hiver 155-80-13; matelas et box 54"; table; bureau; vaisselier, meuble comprenant poêle, réfrigérateur, lavabo; mobilier de salon; 4 roues buggy; cassette 1000 pièces. Tél.:673-3018.

BOITE fibre de verre 6'; suspension à air pour pick-up Nissan; 2 pneus 4 saisons 6 plus 195-75-14, sur roues Nissan 6 trous; 4 pneus d'hiver 155-80-13; matelas et box 54"; table; bureau; vaisselier, meuble comprenant poêle, réfrigérateur, lavabo; mobilier de salon; 4 roues buggy; cassette 1000 pièces. Tél.:673-3018.

BOITE fibre de verre 6'; suspension à air pour pick-up Nissan; 2 pneus 4 saisons 6 plus 195-75-14, sur roues Nissan 6 trous; 4 pneus d'hiver 155-80-13; matelas et box 54"; table; bureau; vaisselier, meuble comprenant poêle, réfrigérateur, lavabo; mobilier de salon; 4 roues buggy; cassette 1000 pièces. Tél.:673-3018.

BOITE fibre de verre 6'; suspension à air pour pick-up Nissan; 2 pneus 4 saisons 6 plus 195-75-14, sur roues Nissan 6 trous; 4 pneus d'hiver 155-80-13; matelas et box 54"; table; bureau; vaisselier, meuble comprenant poêle, réfrigérateur, lavabo; mobilier de salon; 4 roues buggy; cassette 1000 pièces. Tél.:673-3018.

BOITE fibre de verre 6'; suspension à air pour pick-up Nissan; 2 pneus 4 saisons 6 plus 195-75-14, sur roues Nissan 6 trous; 4 pneus d'hiver 155-80-13; matelas et box 54"; table; bureau; vaisselier, meuble comprenant poêle, réfrigérateur, lavabo; mobilier de salon; 4 roues buggy; cassette 1000 pièces. Tél.:673-3018.

BOITE fibre de verre 6'; suspension à air pour pick-up Nissan; 2 pneus 4 saisons 6 plus 195-75-14, sur roues Nissan 6 trous; 4 pneus d'hiver 155-80-13; matelas et box 54"; table; bureau; vaisselier, meuble comprenant poêle, réfrigérateur, lavabo; mobilier de salon; 4 roues buggy; cassette 1000 pièces. Tél.:673-3018.

BOITE fibre de verre 6'; suspension à air pour pick-up Nissan; 2 pneus 4 saisons 6 plus 195-75-14, sur roues Nissan 6 trous; 4 pneus d'hiver 155-80-13; matelas et box 54"; table; bureau; vaisselier, meuble comprenant poêle, réfrigérateur, lavabo; mobilier de salon; 4 roues buggy; cassette 1000 pièces. Tél.:673-3018.

BOITE fibre de verre 6'; suspension à air pour pick-up Nissan; 2 pneus 4 saisons 6 plus 195-75-14, sur roues Nissan 6 trous; 4 pneus d'hiver 155-80-13; matelas et box 54"; table; bureau; vaisselier, meuble comprenant poêle, réfrigérateur, lavabo; mobilier de salon; 4 roues buggy; cassette 1000 pièces. Tél.:673-3018.

BOITE fibre de verre 6'; suspension à air pour pick-up Nissan; 2 pneus 4 saisons 6 plus 195-75-14, sur roues Nissan 6 trous; 4 pneus d'hiver 155-80-13; matelas et box 54"; table; bureau; vaisselier, meuble comprenant poêle, réfrigérateur, lavabo; mobilier de salon; 4 roues buggy; cassette 1000 pièces. Tél.:673-3018.

BOITE fibre de verre 6'; suspension à air pour pick-up Nissan; 2 pneus 4 saisons 6 plus 195-75-14, sur roues Nissan 6 trous; 4 pneus d'hiver 155-80-13; matelas et box 54"; table; bureau; vaisselier, meuble comprenant poêle, réfrigérateur, lavabo; mobilier de salon; 4 roues buggy; cassette 1000 pièces. Tél.:673-3018.

BOITE fibre de verre 6'; suspension à air pour pick-up Nissan; 2 pneus 4 saisons 6 plus 195-75-14, sur roues Nissan 6 trous; 4 pneus d'hiver 155-80-13; matelas et box 54"; table; bureau; vaisselier, meuble comprenant poêle, réfrigérateur, lavabo; mobilier de salon; 4 roues buggy; cassette 1000 pièces. Tél.:673-3018.

BOITE fibre de verre 6'; suspension à air pour pick-up Nissan; 2 pneus 4 saisons 6 plus 195-75-14, sur roues Nissan 6 trous; 4 pneus d'hiver 155-80-13; matelas et box 54"; table; bureau; vaisselier, meuble comprenant poêle, réfrigérateur, lavabo; mobilier de salon; 4 roues buggy; cassette 1000 pièces. Tél.:673-3018.

BOITE fibre de verre 6'; suspension à air pour pick-up Nissan; 2 pneus 4 saisons 6 plus 195-75-14, sur roues Nissan 6 trous; 4 pneus d'hiver 155-80-13; matelas et box 54"; table; bureau; vaisselier, meuble comprenant poêle, réfrigérateur, lavabo; mobilier de salon; 4 roues buggy; cassette 1000 pièces. Tél.:673-3018.

BOITE fibre de verre 6'; suspension à air pour pick-up Nissan; 2 pneus 4 saisons 6 plus 195-75-14, sur roues Nissan 6 trous; 4 pneus d'hiver 155-80-13; matelas et box 54"; table; bureau; vaisselier, meuble comprenant poêle, réfrigérateur, lavabo; mobilier de salon; 4 roues buggy; cassette 1000 pièces. Tél.:673-3018.

BOITE fibre de verre 6'; suspension à air pour pick-up Nissan; 2 pneus 4 saisons 6 plus 195-75-14, sur roues Nissan 6 trous; 4 pneus d'hiver 155-80-13; matelas et box 54"; table; bureau; vaisselier, meuble comprenant poêle, réfrigérateur, lavabo; mobilier de salon; 4 roues buggy; cassette 1000 pièces. Tél.:673-3018.

BOITE fibre de verre 6'; suspension à air pour pick-up Nissan; 2 pneus 4 saisons 6 plus 195-75-14, sur roues Nissan 6 trous; 4 pneus d'hiver 155-80-13; matelas et box 54"; table; bureau; vaisselier, meuble comprenant poêle, réfrigérateur, lavabo; mobilier de salon; 4 roues buggy; cassette 1000 pièces. Tél.:673-3018.

BOITE fibre de verre 6'; suspension à air pour pick-up Nissan; 2 pneus 4 saisons 6 plus 195-75-14, sur roues Nissan 6 trous; 4 pneus d'hiver 155-80-13; matelas et box 54"; table; bureau; vaisselier, meuble comprenant poêle, réfrigérateur, lavabo; mobilier de salon; 4 roues buggy; cassette 1000 pièces. Tél.:673-3018.

BOITE fibre de verre 6'; suspension à air pour pick-up Nissan; 2 pneus 4 saisons 6 plus 195-75-14, sur roues Nissan 6 trous; 4 pneus d'hiver 155-80-13; matelas et box 54"; table; bureau; vaisselier, meuble comprenant poêle, réfrigérateur, lavabo; mobilier de salon; 4 roues buggy; cassette 1000 pièces. Tél.:673-3018.

BOITE fibre de verre 6'; suspension à air pour pick-up Nissan; 2 pneus 4 saisons 6 plus 195-75-14, sur roues Nissan 6 trous; 4 pneus d'hiver 155-80-13; matelas et box 54"; table; bureau; vaisselier, meuble comprenant poêle, réfrigérateur, lavabo; mobilier de salon; 4 roues buggy; cassette 1000 pièces. Tél.:673-3018.

BOITE fibre de verre 6'; suspension à air pour pick-up Nissan; 2 pneus 4 saisons 6 plus 195-75-14, sur roues Nissan 6 trous; 4 pneus d'hiver 155-80-13; matelas et box 54"; table; bureau; vaisselier, meuble comprenant poêle, réfrigérateur, lavabo; mobilier de salon; 4 roues buggy; cassette 1000 pièces. Tél.:673-3018.

BOITE fibre de verre 6'; suspension à air pour pick-up Nissan; 2 pneus 4 saisons 6 plus 195-75-14, sur roues Nissan 6 trous; 4 pneus d'hiver 155-80-13; matelas et box 54"; table; bureau; vaisselier, meuble comprenant poêle, réfrigérateur, lavabo; mobilier de salon; 4 roues buggy; cassette 1000 pièces. Tél.:673-3018.

BOITE fibre de verre 6'; suspension à air pour pick-up Nissan; 2 pneus 4 saisons 6 plus 195-75-14, sur roues Nissan 6 trous; 4 pneus d'hiver 155-80-13; matelas et box 54"; table; bureau; vaisselier, meuble comprenant poêle, réfrigérateur, lavabo; mobilier de salon; 4 roues buggy; cassette 1000 pièces. Tél.:673-3018.

GÉNÉRATRICE Honda 1400 watts avec gros réservoir, valeur 1,025\$ laissée 825\$. Quatre fenêtres à coulisse, idéales pour chalet. Tél.:343-2833.

Gratte 6 pieds hydraulique, \$1,100. Treuil (winch) 6 tonnes, électrique avec neutres, \$600. Tél.:548-6289.

GRATTE pour 4 roues avec système de levier électrique. Poêle à bois, idéal pour garage ou entrepôt. Tél.:544-6399.

LAVEUSE, SÈCHEUSE, Porte, contre-porte, porte-patio, 5 fenêtres coulissantes, tapis 10X10, berceuse, fauteuil, légaux, barbie. Tél.:545-9760.

Lit solaire Sun Valley 20 tubes, \$1,200. Tél.:547-5391.

PANNEAU 100 ampers à disjoncteur. Panneau 200 ampers à fusible. Balance Toledo pèse jusqu'à 800 livres. Tél.:548-8148, 690-7545.

PETIT Tracteur à chenilles, 1010. Feuilles d'amiante pour arrière de foyer. Tél.:543-4133, MEC.

PIANO Lowrey \$3000 ferme, cahier de musique, métronome, lampe. Tél.:672-2152.

POÈLE à bois bon pour sous-sol ou chalet, bonne condition, 175\$. Tél.:545-2186.

PONT: longueur 40', largeur 14'. PAVÉ. Epinette rouge 3" d'épais. DES-SOUS 2 - 1 beam 24"x8"x40". 2 - 1 beam 16"x4"x40". POIDS: approximatif 10,000 livres. Peut porter jusqu'à 10,000 livres. Tél.:662-6779, 662-5210.

PORTE DE GARAGE 10'8": 4 pneus Road Handler 185-70-14. Tél.:673-3636.

PORTE et latéraux avec cadre, 50" large. Mousse avec équipement. Pick-up Ford F-150 1981. Tél.:548-6735.

PORTE-PATIO 5'. Vitrine 83x69. 2 châssis 69.5x47. Châssis 35.1/4x35.3/4. Ensemble de porte 34" avec cadre. 2 portes 32". Le tout \$250. Tél.:545-2881.

PORTES DE GARAGE(2) 11'x10', vitrées, prix de débarras, 150\$. Tél.:549-4518.

PORTES ET FENÊTRES. Thermostats, grandeurs diverses. Tél.:548-7974.

PORTES-PATIO usagées à 4 volets, 4 portes. Lit d'eau queen. Tél.:547-0051, 548-1860, 693-5596.

POUR chalet: toilette, bain, douche, évier, lavabo. Tél.:678-2492.

POUR forage de puits artésien. Installation de pompe submersible et puits gélinette. Frais virés acceptés. Tél.:668-5177.

QUATRE Michelin 4 saisons P205-75R14. Deux Vêta Goodyear P185-70R14. Quatre saisons Super Goodyear Radial. P205-75R14. Neufs. Deux Dunlop d'hiver neufs, P205-75R14. Quatre jantes Ranger 14". Petit réfrigérateur, 100\$. Tél.:690-0236.

RADIO UHF, incluant 8 mobiles, avec base, et 2 portatifs. Prix à discuter. Tél.:545-8583, 545-7329.

RANGER 1986, 6 cylindres, 125,000 kilomètres, manuelle, 1,500\$. Débroussailluse, Shindaiwa RC-45, 200\$. Robe de mariée 1994 (15 ans), très belle, 500\$. Perçuse au gaz à glace 10" Jiffi, 250\$. Tél.:544-9397.

SCIE et pièces de scie de toutes marques. Tél.:673-4589.

SCIE Radial Craftsman 10' avec support, excellente condition, 350\$. Tél.:548-2038.

SKI Alpin neuf, bâtons et bottes, grandeur 11 pour homme. Machine à écrire. IBM. Tél.:542-0718.

SOUFFLEUSE à neige 2 causeuses Jaymar. Table à dessin. Four micro-ondes. Tél.:548-9813.

SOUFFLEUSE SNOWFLY, 11.33, 3 ans d'usage, valeur 1,600\$, laissée 1,000\$. Table de billard, valeur 2,500\$, laissée 500\$, très propre. Tél.:547-4649.

SOUFFLEUSES A NEIGE et pièces. Greuly avec souffleur. Tracteur à pelouse. Vieille débroussailluse Valve hydraulique. Générateur. Rotoculteur. Châssis de souffleur à neige + pièces. Compacteur. Moteur Wilconsin 1, 2, 4 cylindres. Tél.:673-4124.

SUPER Chapiteau, grandeur 30'x60', structure métallique interne, toile ultra résistante, seulement 2 étés d'usage, 9,500\$. Inf.:674-9114 (Parc Cap Jaseux), laisser message.

SUPER VENTE DE GARAGE au 268 Price Est, tout doit sortir. Tél.:698-1413.

SURJEUUSE industrielle, 5 fils, Rimoldi. Tél.:698-2148.

Table d'ordinateur, dimension 30"x31", avec 1 rallonge 15"x30", tablette ajustable, prix: 550. Table lumineuse 30"x39", idéal pour imprimerie. Prix à discuter. Machines à écrire, électriques ou manuelles. Prix variés. POUR INFORMATIONS: MME PAULETTE COLANGELO au 690-8819.

TABLES de billard, achat, vente. Tél.:690-0580, 418-679-1484, 679-3505.

TERRA-JET. Trois roues. Laveuse ancienne (1875). Souffleur pour tracteur. Souffleuse 10". Cric (jack) électrique. Camion International 10 roues 1990, très propre. Tranche-jambon Globe. Scie radiale. Tracteur Massey-Ferguson 1980. Tél.:543-0937, 543-7969, Normand.

TOILES VERTICALES PVC grises, 2" de large avec valences, très bon état. 30"x71"(2), 48"x71"(2), 39"x43", 84"x82.1/2", 14"x78". Tél.:695-8756.

TUNDRA, 2 traîneaux. Saxophone Tonor. Poêle à bois. Souffleuse Sears. Manteau renard bleu de la Norvège (13 ans). Tél.:668-2194.

PIANO droit Heintzman, brun, bois naturel, 4'6"x5'6"x2'4", avec banc rond ajustable \$1.800. Tél.: 548-7715.

PIANO droit, 5 ans d'usage, \$1.800. Amplificateur pour clavier, 300 watts, 3 mois d'usage. \$850. Mixeur Tascam, 6 entrées, \$500. Système de son Kenwood \$150. Tél.: 662-6045.

STUDIO d'enregistrement de tous genres, populaire, création, composition, pour le plaisir (banque de 300 chansons populaires). Tél.: 690-0049.

105 Ordinateurs et jeux

386 DX-40, 4 megs de ram, coprocesseur, SVGA, 105 megs, imprimante couleur DL-1150, \$1.500. Tél.: 693-9070.

GAME BOY avec cassettes, Donkey Kong, Tiny Toons, 75\$. Tél.: 690-2979

NINTENDO ET SUPER, génésis, game boy's, vente, achat, échange, réparation. 70 Racine est Chicoutimi. Tél.: 543-7738.

ORDINATEUR Tandy 1000, valeur 2.000\$, laissé 1.000\$ ou accepterais échange. Fax Toshiba TF-221. Tél.: 544-0280, heures des repas

SYSTEME complet (Intel) 486DX2-66, 4 megs, disque rigide, 540 megs (11MS) rapide, etc. 1.725\$ plus taxes. Option: 4 megs + 210\$. Boîte disquettes HD, 5\$ taxes incluses. Tél.: 548-7572.

106 Photos et vidéos

APPAREIL photo 35mm Yashica FXD, manuelle et automatique. Tél.: 696-0895.

107 Roulettes et tentes-roulottes à vendre

DAUPHINE 29' 1978, très propre. Acheur sérieux. Faites une offre. Tél.: 549-2077, après 17h00.

ROULOTTE Golden Falcon 18' 1969, en bonne condition. \$2.700. Tél.: 548-8165.

110 Vacances/voyages

A LOUER

Appartement à MIAMI au VIS-TAVIEU sur la COLLINS. Courte marche de la mer.

Libre DECEMBRE et JANVIER.
Inf.: 549-7588.

A LOUER: HALLANDALE, Floride, grande maison neuve, piscine, T.V. française, aussi studios. Tél.: 668-8116, 668-2632.

FLORIDE-SEBRING, roulotte, 12 février au 30 mars. Terrains pour roulotte. Tél.: 696-0740, 548-6023.

FLORIDE: condo à louer à 1 1/4 heure de Walt Disney, situé entre Melbourne et Verrobeach. Tél.: 698-0251, 696-0491.

HOLLYWOOD: Maison-mobile double à vendre, 25x64, meublée à neuf, 2 chambres, parc sécuritaire. Tél.: 542-5411, Mme Roy.

FORFAIT CASINO CHARLEVOIX

Domaine le Rivière, à 7 kilomètres du Casino. Magnifique chalet, foyer, literie, 99\$ occupation double incluant 1 nuit, 2 soupers, 2 petits déjeuners, pourboire et taxes inclus. Personne admissible 23\$. Inf.: 418-665-4991. Exclut période des Fêtes.

FORT-LAUDERDALE: maison mobile à louer 2 chambres, du 4 décembre 1994 au 28 janvier 1995. Tél.: 296-8841, après 19h00, demandez Monette.

HOLLYWOOD, FLORIDE, 12ième Avenue, condo à vendre, 4 1/2, ameublement neuf compris. Près de la mer. Cause maladie. Tél.: 549-7832.

MAISON MOBILE A VENDRE OU LOUER

FORT-LAUDERDALE: 15 minutes aéroport, 26x40, quartier sécuritaire (piscine, tennis, etc), 2 chambres, 2 salles de bain, florida-room, salle à dîner, cuisine, meublée. \$40.000. Tél.: 678-1274 Helène, 543-0362 Yvan.

MIAMI BEACH: à louer maison mobile deux chambres à coucher, \$1.250 US 1 mois, \$2.100 US 2 mois, \$3.000 US 3 mois, située Biscayne et 140e Ave. Pour informations: 549-7277 (jour), 696-3497 (soir), 549-8999.

MIAMI BEACH: condo à louer, 2 chambres, novembre, mars, avril. Tél.: 549-3375.

ORLANDO, FLORIDE, CONDO à louer, près Disney-World (5-10 minutes de marche), 3 chambres, 8 personnes. Tout équipé, 5 étoiles. 3 au 10 mars ou 4 au 11 mars, ou 5 au 12 mars. Réduit à \$1.000. Tél.: 548-2993.

OFFRE DE SERVICE CHEF-CUISINIER

À DOMICILE pour souper gastronomique ou autres 2 à 10 personnes SERVICE COMPLET 544-0892

275066

Carières

Assistant(e) optométriste

EXIGENCES:

- Expérience en optique
- Réception
- Qualité de vendeuse
- Belle personnalité
- Choix de montures

Faire parvenir votre curriculum vitae à:

C.P. 1476
Chicoutimi
G7H 5K3

275140



est à la recherche de:

MACHINISTES D'EXPÉRIENCE

Les candidats recherchés devront avoir un minimum d'un an d'expérience dans l'opération de tour et de fraiseuse.

SOUDEURS

QUALIFICATIONS REQUISES:

- Posséder un an d'expérience.
 - Les cartes de G.W.B. seraient un atout majeur.
- Rémunération établie en fonction de qualifications, de l'expérience et de la convention collective.
- Veillez faire parvenir votre curriculum vitae avant le 4 novembre 1994, à:

Lar Machinerie (1983) Inc.
63, rang Caron
Métabetchouan, QC
G0W 2A0

274818

Corporation Stone-Consolidated, l'un des principaux fabricants mondiaux de papier journal, de papiers à base de pâte mécanique non couchés et de bois d'œuvre, recherche deux personnes pour combler le poste suivant à ses usines de transformation du bois de Roberval et de Saint-Fulgence.

Ingénieur de projets

À ce titre, vous serez chargé d'effectuer différentes études reliées à une meilleure utilisation de la matière première. De plus, vous mènerez à terme, dans un contexte de Qualité Totale, divers projets concernant la qualité du produit, la productivité, l'environnement ainsi que la modification et l'amélioration de l'équipement du complexe de sciage.

Titulaire d'un baccalauréat en génie forestier, option sciences du bois, ou dans une discipline connexe, vous comptez, de préférence, de une à trois années d'expérience dans le domaine du bois d'œuvre, êtes polyvalent et avez des aptitudes pour le travail d'équipe.

Veillez faire parvenir votre curriculum vitae au plus tard le 11 novembre 1994 au directeur général, Relations Industrielles (Domaine forestier et Bois d'œuvre) et Gestion Intégrale de la Qualité, Corporation Stone-Consolidated, C.P. 69, Montréal (Québec) H3C 2R5.

Nous offrons l'égalité des chances dans l'emploi.

 Corporation Stone-Consolidated

Publicité confidentielle

Notre client, entreprise en pleine croissance axée sur le service et œuvrant dans la vente d'équipement lourd, recherche des personnes hautement motivées et désireuses de se tailler une carrière enviable. Les postes suivants sont offerts dans toutes les régions du Québec :

Directeurs de succursale

Bilingue, dynamique et autonome, vous avez une présentation soignée et pouvez communiquer facilement avec la clientèle et les préposés au service. Il vous faut aussi une connaissance solide en gestion de flotte d'équipement de machinerie lourde ou dans un domaine connexe, en plus de la capacité d'assumer l'entière responsabilité des ventes, du service à la clientèle et de la gestion du personnel. Un niveau d'éducation supérieur est souhaitable.

Représentants commerciaux

Vous comptez au moins cinq années d'expérience dans la vente de machinerie lourde ou dans un domaine connexe (construction ou exploitation forestière). Autonome, enthousiaste et faisant preuve de beaucoup d'entregent, vous savez aller au devant des besoins de la clientèle. Grâce à votre sens de l'organisation et à votre créativité, vous n'aurez aucun mal à prendre en charge votre territoire. Mais pour réussir, vous devrez également apprendre à bien connaître les produits ainsi qu'être en mesure de vendre leur qualité. Si vous orientez votre stratégie de vente sur les prix, ce poste n'est pas pour vous.

Nous ne ferons qu'acheminer votre curriculum vitae, qui doit porter le numéro 146, à notre client. Veuillez soumettre votre candidature avant le 28 octobre 1994 et indiquer les sociétés où vous ne désirez pas postuler. **Prière de ne pas téléphoner.**

Notre client offre des chances d'emploi égales à tous.

 Communications en ressources humaines
Publicité confidentielle, 146
63, rue de Brésolles
Montréal (Québec) H2Y 1V7



SCIERIE DES OUTARDES

Une division de Corporation QUNO, important producteur de bois d'œuvre au Québec, est à la recherche d'une personne compétente pour combler un poste de :

MÉCANICIEN(NE)-SOUDEUR(EUSE)

Sous la supervision du contremaître général en mécanique, le ou la candidat(e) aura comme principales responsabilités de procéder à l'entretien et à la réparation de machineries forestières, de véhicules de service, de génératrices ou tout autre équipement utilisé aux opérations forestières.

Il ou elle effectuera des estimations pour réparation ou installation. Il ou elle devra faire la lecture de plans de fabrication, de diagrammes hydrauliques, électriques ou pneumatiques.

EXIGENCES:

- détenir un certificat d'études Sec. V ou l'équivalent avec option mécanique de machineries lourdes;
- avoir complété des cours spécialisés en hydraulique, pneumatique, moteur diesel, transmissions, différentiels et soudure;
- posséder un minimum de cinq (5) ans d'expérience comme mécanicien de machineries lourdes forestières de marque Timberjack, John Deer et Caterpillar;
- détenir un permis de conduire de classe 3;
- devra fournir ses outils (système métrique et système anglais).

DURÉE

- Poste permanent.

RÉMUNÉRATION ET AVANTAGES SOCIAUX:

- Selon la convention collective.

ENDROIT

- Baie-Comeau, camps forestiers.

Toute personne intéressée par ce poste est priée de faire parvenir son curriculum vitae AVANT LE 7 NOVEMBRE 1994 à l'attention de l'agente de personnel à l'adresse suivante:

Agente de personnel
Scierie des Outardes
C.P. 2250
Baie-Comeau (Québec)
G5C 2S9

Une division de : Corporation QUNO

Carières

ALARMES ET SÉCURITÉ ATAK est une entreprise offrant un concept de service et de vente de système de sécurité au-delà des attentes, qui requiert pour sa nouvelle succursale de Chicoutimi un(e):

REPRÉSENTANT(E) DES VENTES

Le(la) candidat(e) recherché(e)

- Se distingue en proposant un vrai concept de service; désire offrir un produit de qualité et valorisant;
- a l'intérêt de développer son territoire et de prendre sa place dans un marché en pleine croissance;
- est autonome mais peut travailler avec une équipe dynamique;
- planifie son travail et est discipliné afin d'offrir une intensité constante;
- aime une rémunération de base et des commissions équitables à son travail.

Si la recherche de l'excellence vous intéresse, appelez:



ALAIN MICHAUD au:
(418) 690-2825
ou expédiez votre c.v. au:
2253, chemin de la Réserve
Chicoutimi (QC) G7H 5B3



Conseiller(ère)s en MODE

Avec ou sans expérience

Joignez le chef de file
de la mode à domicile.
Gérez votre propre commerce et
bénéficiez d'un excellent revenu.

1-800-463-1624
Lun. au ven. de 8h à 16h

Relance

CANDIDATS(ES) À LA GESTION

Si vous vous qualifiez pour le poste, vous aurez:

- Clientèle fournie.
- La chance de faire partie d'une équipe gagnante. Possibilité de faire entre 25 000 \$ et 35 000 \$ la première année.
- Sécurité d'emploi avec une compagnie internationale très solide.
- Avantages sociaux collectifs.
- Formation à nos frais.

Vous possédez une automobile, un diplôme d'étude collégiale, bac ou l'équivalent? Vous voulez réussir et être positif?

Pour les régions du Saguenay - Lac-Saint-Jean - Côte-Nord et les environs.

Faire parvenir votre curriculum vitae à:

PROGRES-DIMANCHE
Dépt 269
1051, boul. Talbot
Chicoutimi, G7H 5C1

274749

VOICI ENFIN LA CHANCE DE DEVENIR UN EMPLOYÉ FLEXIBLE ET POLYVALENT

MONTAGE MÉCANIQUE ET SOUDAGE - PERFECTIONNEMENT

(Programme d'amélioration de
l'employabilité subventionné par
Développement des ressources
humaines Canada)

Description

Ce programme offre une formation en soudage, lecture de plans, montage, entretien mécanique et contrôle de qualité.

Conditions spécifiques

- Programme plein temps (40 semaines) avec allocations de formation, transport et frais de garderie.
- Stage en milieu de travail et recherche d'emploi avec encadrement.

Conditions d'admissibilité

- Prestataires d'assurance-chômage.
- Avoir des notions en soudure.

Date limite d'inscription

4 novembre 1994.

Information et inscription:

Centre d'emploi de Chicoutimi, Jonquière et La Baie

Début du programme

7 novembre 1994.

En collaboration avec:



Développement
des ressources
humaines
Canada



275025



SERVICE DES LOISIRS

OFFRE D'EMPLOI

Le Service des loisirs de la Ville de Chicoutimi est à la recherche de candidats et candidates pour combler les postes de patrouilleurs en ski de randonnée au parc Rivière-du-Moulin.

Pour être admissibles, les candidats et candidates doivent:

- Posséder une expérience en ski de randonnée.
- Détenir l'une ou l'autre des qualifications suivantes en premiers soins.
 - Patrouille canadienne de ski.
 - Croix-Rouge.
 - Ambulance Saint-Jean.

- Le salaire offert est de 6 \$/heure.

Les personnes intéressées doivent déposer leur candidature au:

Service des loisirs de Chicoutimi
a/s Mme Colette Blackburn
201, Racine Est
C.P. 129
Chicoutimi (Québec)
G7H 5B8
Au plus tard le 25 novembre à 16 h 30.

275028

mouvement
des caisses populaires
et d'économie desjardins



OFFRE D'EMPLOI

2^e affichage

CAISSE POPULAIRE DESJARDINS
DE SAINT-FÉLICIEN

DIRECTEUR SERVICE AUX ENTREPRISES

RESPONSABILITÉS GÉNÉRALES:

Sous l'autorité du directeur général de la caisse, votre rôle sera d'assumer la gestion globale, opérationnelle et stratégique du secteur aux entreprises. Également, il aura à assumer des activités reliées au développement et à la mise en marché des services du secteur. Il aura à diriger, impliquer et supporter les ressources humaines à la réalisation des objectifs fixés. De plus, il devra analyser les demandes qui lui sont soumises et formuler des recommandations appropriées, effectuer un suivi sur l'évolution des prêts accordés et recommander les actions à prendre dans les cas litigieux.

LES EXIGENCES:

Formation et expérience

Les responsabilités dévolues à ce poste requièrent normalement un baccalauréat en administration des affaires (comptabilité, finance, droit et gestion) et deux (2) ans d'expérience pertinente, dont un (1) an dans des fonctions de gestion.

Connaissances, habiletés, attitudes

- Esprit d'analyse et de synthèse très développé, la personne devra avoir la capacité d'interpréter les états financiers, les données statistiques et autres éléments dans les délais prévus.
- Connaissance des lois et règlements en matière de crédit commercial.
- Habiletés à établir des relations interpersonnelles, sens de la clientèle et forte capacité à gérer les ressources humaines sous sa responsabilité.
- Habile communicateur, le candidat devra entretenir de bonnes relations interpersonnelles avec les différentes clientèles (membres, employés, dirigeants).

LA CAISSE ET SON MILIEU:

La caisse populaire Desjardins de Saint-Félicien est située au Lac-Saint-Jean. Elle détient un actif de 59 000 000 \$ et son portefeuille de prêts est de 31 500 000 \$ en crédit aux particuliers et 19 000 000 \$ en financement aux entreprises. Elle emploie les services de 40 employés.

LES CONDITIONS:

Le salaire variera en fonction de la scolarité et de l'expérience à l'intérieur de l'échelle prévue pour ce poste (Min.: 37 222 \$ - Max.: 50 250 \$). Avantages sociaux usuels.

TOUTE PERSONNE INTÉRESSÉE DOIT FAIRE PARVENIR SON CURRICULUM VITÆ AU PLUS TARD LE 10 NOVEMBRE 1994 À L'ADRESSE SUIVANTE:

CONCOURS DIRECTEUR SERVICE AUX ENTREPRISES (70006)
Direction développement professionnel et coopératif
Fédération des C.P.D. du Saguenay - Lac-Saint-Jean
50, rue des Roses
Métabetchouan
G0W 2A0

DATE D'OUVERTURE: 30 octobre 1994

274805

GRAPHISTES DEMANDÉS(ES)

Nous sommes à la recherche de personnes, disponibles sur appel, ayant des connaissances en graphisme et conception sur ordinateur.

Les personnes intéressées devront avoir une excellente compréhension du système Macintosh et des logiciels suivants:

QUARKXPRESS
ADOBE ILLUSTRATOR
PHOTOSHOP

Faire parvenir votre curriculum vitae avant le 26 novembre 1994 à:

Imprimerie Le Progrès du Saguenay
a/s Mme Martine Lacroix
1051, boul. Talbot, Chicoutimi
G5H 5C1

274744

NUTRINOR

NUTRINOR, une coopérative diversifiée opérant dans un contexte d'amélioration continue et certifiée ISO-9002 est à la recherche

D'UN DIRECTEUR DE MISE EN MARCHÉ

pour sa division des produits laitiers
dans la région Saguenay - Lac-Saint-Jean

Sommaire de la fonction:

Relevant du directeur de la division, dirige et coordonne les efforts de vente de lait, de crème glacée et d'eau de source Mélys pour les régions desservies par la coopérative. Offre à la clientèle des services de vente, d'installation et d'entretien de refroidisseurs d'eau et d'équipement de réfrigération. S'assure de la satisfaction de la clientèle.

Exigences:

- baccalauréat en administration, option marketing;
- expérience de quatre (4) ans dans la vente de produits alimentaires et de deux (2) ans en gestion de personnel;
- sens de l'organisation et capacité de travailler en équipe;
- la connaissance d'un milieu évoluant selon les principes de l'amélioration continue et des Normes ISO constitue un atout.

Rémunération:

Salaires et avantages sociaux en fonction de la politique en vigueur.

Les personnes intéressées à poser leur candidature sont priées de faire parvenir leur curriculum vitae avant le 8 novembre 1994 au:

Service des ressources humaines
À l'attention de Marie Lajoie
800, Melançon
Saint-Bruno (QC)
G0W 2L0

Nous souscrivons à l'équité en matière d'emploi.

274752

Carières

VENTES

Nous sommes une institution financière reconnue internationalement et nous sommes spécialisée dans les programmes d'avantages sociaux pour les corporations et associations professionnelles.

RECHERCHONS

**2 CANDIDATS(ES) DYNAMIQUES
AUTONOMES ET AMBITIEUX(ES)
POSSÉDANT UN DEC ET UNE AUTO**

Nous offrons:

- Une bonne rémunération
- Une formation et un encadrement à l'écoute de nos représentants(es)
- Accès à la direction d'un bureau
- Travail de jour avec des gens d'affaires

AGISSEZ MAINTENANT

Appelez notre directeur d'agence

(418) 549-0753

274909

INSPECTEUR(E) D'ASSURANCES

Le chef de file dans le domaine de la prévention est à la recherche de candidats(es) qualifiés(es) dans le domaine suivant:

- Inspecteur(e) de propriétés résidentielles et poêle à bois.

Les régions à desservir sont Lac-Saint-Jean, Saguenay et Côte-Nord.

Uniquement avec expérience (min. 2 ans).

Bilinguisme requis, auto nécessaire. Programme de rémunération et avantages sociaux supérieurs à la moyenne.

Faire parvenir votre c.v. à:

Claude Carrier
5075, boul. W. Hamel,
suite 300
Québec
G2E 5G3

275118

Gérant de viande demandé

EXIGENCES:

3 à 5 années d'expérience comme gérant des viandes. Faire parvenir votre curriculum vitæ le plus tôt possible ou téléphonez à:

**I.G.A.
R. GIRARD
& FILS LTÉE**

a/s Bruno Girard
propriétaire

1334, boul. Sacré-Cœur
Saint-Félicien (Québec)
G8K 2R2

679-1316

275074



APPEL D'OFFRES

Des soumissions cachetées visant les entreprises ou services énumérés ci-après adressées à Groupe du Royaume Saint-Paul (Ouest) inc., à l'attention de Johanne Bouchard, coordonnatrice, 1659, boul. Saint-Paul, Chicoutimi, G7J 3Y3, portant sur l'enveloppe la désignation et le numéro de l'entreprise seront reçues jusqu'à midi le 7 novembre 1994.

Entreprises de:

Service de livraison - Huile à chauffage (65 000 L. APP) - Imprimerie - Papeterie (Equipelement de bureau) - Déneigement - Service de sécurité (alarme, extincteur) - Service de traiteur et autres services.

Date limite: 7 novembre 1994

Dépôt: Aucun

Informations générales - 543-9033

Le Groupe du Royaume Saint-Paul (Ouest) inc., ne s'engage à accepter, ni la plus basse, ni aucune des soumissions

boul. Saint-Paul - Chicoutimi
Québec G7J 3Y3

Tél.: (418) 543-9033

275007



DIRECTEUR(TRICE) D'AGENCE

La Solidarité, Compagnie d'assurance sur la vie, est à la recherche d'un(e) directeur(trice) d'agence pour son bureau de Chicoutimi.

À ce titre, vous serez appelé(e) à assumer la bonne marche de l'agence, tant en gestion administrative qu'en supervision (technique et pratique) des représentant(e)s de ce bureau. La personne choisie aura les tâches de recruter et de former de nouveaux agents afin d'atteindre les objectifs corporatifs.

Si vous êtes membre de direction ou que votre expérience de l'assurance-vie est pertinente pour accomplir ces tâches, veuillez faire parvenir votre curriculum vitæ avant le 11 novembre 1994 à:

M. Claude Valois, Service des Ventes
La Solidarité, Compagnie d'assurance sur la vie
925, chemin Saint-Louis
Québec (Québec)
G1S 1C1

274702

Produits forestiers ALLIANCE inc., une papetière intégrée qui exploite quatre usines au Québec, recherche pour son usine de Dolbeau un:



Analyste-programmeur contrat d'un an

Relevant de l'analyste-programmeur principal, votre défi consistera à effectuer divers travaux d'analyse et de développement sur un système existant et un système nouvellement mis en place.

Détenteur d'un DEC en informatique, vous possédez un minimum de trois années d'expérience dans les domaines suivants:

- analyse et développement de projets à l'aide d'outils tels que: modélisation conceptuelle et logique de traitement et modélisation des données;
- la connaissance du SE-ULRIX et/ou UNIX;
- la connaissance de la BD Informix-SQL et 4 GL.

Par ailleurs, le dynamisme, l'autonomie ainsi que des aptitudes à la communication sont des éléments importants, et l'expérience de travail dans un environnement de contrôle de procédés constitue un atout.

ALLIANCE offre un salaire concurrentiel. Veuillez faire parvenir votre CV avant le 4 novembre 1994, au:

Service des ressources humaines
1, 4^e Avenue
Dolbeau (Québec)
G8L 2R4

Produits forestiers
ALLIANCE inc.

Produits forestiers ALLIANCE inc. offre des chances d'emploi égales à tous.

274248

«CHEF DES RESSOURCES RÉSIDENTIELLES»

1- POSTE À TEMPS PARTIEL (4 JOURS/SEMAINE)

PRÉSENTATION DE L'ÉTABLISSEMENT:

Le Centre d'Entraînement à la Vie de Chicoutimi inc. est un centre de réadaptation au sens de la Loi sur les services de santé et les services sociaux et il fournit des services à plus de mille cent cinquante (1150) personnes.

SOMMAIRE DE LA TÂCHE:

- Sous l'autorité du supérieur immédiat, planifie, organise, coordonne, contrôle et évalue les activités relatives à l'opérationnalisation du plan d'intervention individualisé dans le but d'assurer la réadaptation et l'intégration sociale de la clientèle.
- Assume la gestion des ressources humaines, matérielles, financières et informationnelles sous sa responsabilité.

CONNAISSANCES REQUISES:

- Diplôme de 1^{er} cycle universitaire dans une spécialité pertinente au poste.
- Deux (2) ans d'expérience pratique.

RÉMUNÉRATION:

Selon les normes en vigueur du ministère de la Santé et des Services sociaux.

DATE LIMITE:

Les offres de services devront être parvenues au bureau de monsieur Régis Boulianne, directeur des services administratifs, au 766, du Cénacle, Chicoutimi (Québec) G7H 2J2 (téléphone: 549-4003) pour le **vendredi 4 novembre 1994 à 16 h.**

275067



C.B. LE RÉSEAU DE PIÈCES INDUSTRIELLES

OFFRE D'EMPLOI Secrétaire bilingue

LE RÉSEAU DE PIÈCES INDUSTRIELLES C.B. EST À LA RECHERCHE D'UNE SECRÉTAIRE POSSÉDANT LES QUALIFICATIONS SUIVANTES:

- Très bon français, parlé et écrit.
- Bonne maîtrise de la langue française.
- Diplôme de secondaire V en secrétariat.

Veuillez faire parvenir votre curriculum vitæ au:

**RÉSEAU DE PIÈCES
INDUSTRIELLES C.B.**
2238, boul. Saguenay
JONQUIÈRE, (QUÉBEC)
G7S 4H4

274756



P.M.E. de plus de 10 ans d'opération
L'équipe est à la recherche d'un:

MÉCANICIEN EN HYDRAULIQUE

(tâche à temps plein)

Le candidat recherché doit avoir un minimum d'un an d'expérience et posséder les qualifications valides et appropriées à la fonction.

Son emploi consiste à effectuer une variété de travaux de réparation et d'entretien mécanique plus spécifiquement en hydraulique et ses composantes, tel que:

- être capable de lire et d'interpréter un plan hydraulique;
- savoir diagnostiquer la cause d'une panne, procéder aux ajustements, aux mises au point et aux réparations;
- des capacités dans les domaines de l'usinage et de la soudure seront des atouts.

Rémunération établie en fonction des qualifications et de l'expérience.

Veuillez faire parvenir votre curriculum vitæ avant le 9 novembre 1994, à:

Les Entreprises Techmec inc.
1541, boul. Sacré-Coeur
Saint-Félicien, Qué.
G8K 1B4

275171

Avis et carrières

A VENDRE

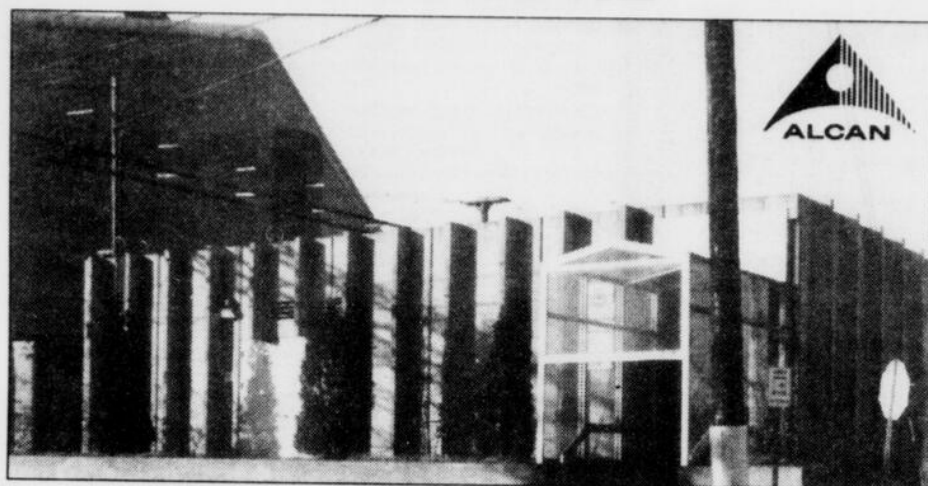

Un bâtiment en panneaux de béton préfabriqué de 56' larg. x 176' log. x 13' hauteur intérieure; de marque Vibrex, ayant servi comme salle de douches et comprenant + de 700 casiers métalliques.

DIRECTIVES AUX SOUMISSIONNAIRES:

1. Le bâtiment sera vendu tel que vu.
2. L'acheteur devra fournir l'équipement et la main-d'œuvre pour démanteler, transporter tout l'immeuble et les accessoires hors des installations de S.É.C.A.L.
3. S.É.C.A.L. se réserve le droit de vendre le tout ou en partie.
4. S.É.C.A.L. se réserve le droit de n'accepter ni la plus haute ni aucune des soumissions.
5. Les entreprises intéressées pourront se procurer les documents des soumissions lors de la visite des lieux.
6. Le bâtiment pourra être visité à compter du 31 octobre en prenant rendez-vous avec Mme Hélène Simard au numéro (418) 699-6549.
7. Les réponses devront être retournées dans une enveloppe cachetée pour le **11 novembre 1994 avant 14 h** à l'attention de madame Michèle Tremblay, S.É.C.A.L., Éd. 27, Jonquière, QC, G7S 4L2.
8. Pour informations techniques concernant le bâtiment, contactez M. Arthur Jetté au (418) 699-4104.



L'HÔTEL-DIEU DE ROBERVAL

APPEL D'OFFRES PUBLIC

L'Hôtel-Dieu de Roberval, propriétaire, demande des soumissions pour les projets suivants :

PROJET : H.D.R. 94-02A

Conversion de ses chaudières au gaz naturel.

Clôture de soumission : 1994-11-14 à 10 h

Les documents contractuels pourront être obtenus à l'adresse suivante :

Groupe d'Experts-Conseils G.G.
715, boul. St-Joseph, Roberval (Québec) G8H 2L3
Télécopieur : (418) 275-5971
Téléphone : (418) 275-6989

contre un chèque visé non remboursable de 50,00 \$ émis à l'ordre du propriétaire.

Les soumissions devront être accompagnées soit d'un cautionnement de soumission établi à 10 % du montant de la soumission valide pour une période de quarante-cinq (45) jours de la date d'ouverture des soumissions, soit d'un chèque fait à l'ordre du propriétaire, soit d'obligations conventionnelles au porteur émises ou garanties par les gouvernements du Québec ou du Canada dont la valeur nominale est du même montant.

Les soumissions seront reçues à l'adresse suivante :

Hôtel-Dieu de Roberval - Secrétariat de la D.R.F.M.
140, avenue Lzotte, Roberval (Québec) G8H 1B9
Téléphone : (418) 275-0110, poste 2651

Les soumissions seront ouvertes publiquement à la salle 1205 de cet établissement, au jour et à l'heure indiqué pour chaque projet.

Seuls sont admis à soumissionner les entrepreneurs ayant leur principale place d'affaires au Québec et détenant la licence requise en vertu de la Loi sur le bâtiment.

Les entrepreneurs soumissionnaires sont responsables du choix des sous-traitants, tant pour leur solvabilité que pour le contenu de leur soumission, et doivent les informer des conditions qu'ils entendent leur imposer et s'assurer qu'ils détiennent les permis et licences requis.

Le propriétaire ne s'engage pas à accepter la plus basse ou quelque autre des soumissions reçues.

André Guy Cloutier, directeur général

PROJET H.D.R. 94-02B

Remplacement de ses réservoirs de mazout.

Clôture de soumission : 1994-11-14 à 14 h

Prenez avis que Sylvie Roy, en sa qualité de mère, domiciliée au 993, rang Simple, Saint-Félicien, G8K 2N8, présentera au directeur de l'état civil une demande pour changement de nom, Sébastien Landry en celui de Sébastien Roy.

Sylvie Roy



Ville de ROBERVAL

APPEL D'OFFRES

PROPRIÉTAIRE:
VILLE DE ROBERVAL
851, boul. Saint-Joseph
ROBERVAL (Québec)
G8H 2L6
(418) 275-0202

PROJET:
RÉAMÉNAGEMENT
INTÉRIEUR, FOURNITURE ET
INSTALLATION D'UN
PLAFOND RÉFLÉCHISSANT
À L'ARÈNA DE ROBERVAL

ARCHITECTES:
CHRISTIAN CÔTÉ,
ARCHITECTE
962, rue Paradis, suite 107
ROBERVAL (Québec)
G8H 2K1
(418) 275-1819

INGÉNIEURS-CONSEILS
LE GROUPE
D'EXPERTS-CONSEILS
G.G. ING.
751, boul. Saint-Joseph
ROBERVAL (Québec)
G8H 2L3
(418) 275-8989

La Ville de Roberval, propriétaire, demande des soumissions pour le réaménagement intérieur des locaux, fourniture et installation d'un plafond réfléchissant à faible indice d'émissivité à l'Aréna de Roberval.

Les documents contractuels pourront être obtenus à la Ville de Roberval, à partir du 31 octobre prochain, contre un chèque visé de cent dollars (100,00 \$), émis à l'ordre du propriétaire, et remboursable dans les trente (30) jours. Les entrepreneurs intéressés devront réserver leur copie de documents à la Ville de Roberval en composant le 275-0202.

Les soumissions devront être accompagnées d'un chèque visé au montant de dix pour cent (10 %) du montant de la soumission, ou d'un cautionnement de soumission établi au montant représentant dix pour cent (10 %) de la soumission pour une période de quatre-vingt-dix (90) jours, fait à l'ordre de la Ville de Roberval.

Les soumissions seront reçues au bureau du directeur de l'approvisionnement, sis à l'hôtel de ville de Roberval, 851, boul. Saint-Joseph, ROBERVAL (Québec) G8H 2L6 le, ou avant le 30 novembre 1994 à 11 h, heure en vigueur localement, pour être ouvertes publiquement au même endroit, le même jour et à la même heure. Une visite des lieux est prévue pour le mercredi 9 novembre à 14 h.

Seuls sont admis à soumissionner les entrepreneurs ayant leur principale place d'affaires au Québec et détenant la licence requise en vertu de la Loi sur la qualification professionnelle des entrepreneurs en construction.

Les entrepreneurs soumissionnaires sont responsables du choix des sous-traitants, tant pour leur solvabilité que pour le contenu de leur soumission, et doivent les informer des conditions qu'ils entendent leur imposer et s'assurer qu'ils détiennent les permis et licences requis.

Le propriétaire ne s'engage pas à accepter la plus basse ou quelque autre des soumissions reçues.

M. Jean-Luc Gagnon
Ingénieur responsable
VILLE DE ROBERVAL

ACHETONS AUTO ET CAMIONS PAYONS COMPTANT

TRANSFERT SANS TPS, ENTRE PARTICULIERS SOIR ET FIN DE SEMAINE 543-7183

PAYSAN PIÈCES D'AUTO USAGÉES ENR. 696-0597

1 CUISINIER(ÈRE) 1 BOULANGER(ÈRE)

CORNEAU & CANTIN est à la recherche d'un(e) cuisinier(ère) et d'un(e) boulanger(ère)

Exigences:

- Formation requise
- Expérience minimum 1 an
- Sens des responsabilités et initiative

Faire parvenir votre curriculum vitae à:

CORNEAU & CANTIN
3650, du Roi-Georges
Jonquière
G7X 1V1

MÉCANICIEN DE MOTONEIGES DEMANDÉ

Connaissance des produits Bombardier serait un atout.

Contactez:



M. Jacques Spence
4364, boul.
du Royaume
Jonquière, G7X 7V5

Ce poste est ouvert aux hommes et aux femmes. 275151

RAYMOND, CHABOT INC.

ÉDIFICE TRUST GÉNÉRAL
255, Racine Est, Bureau 800
C.P. 787
CHICOUTIMI

CANADA
PROVINCE DE QUÉBEC
DISTRICT DE CHICOUTIMI

COUR SUPÉRIEURE
(En matière de faillite)

APPEL D'OFFRES

DANS L'AFFAIRE DE LA FAILLITE DE:
2859-4927 QUÉBEC INC. (PIZZA DENIS ENR.)
C.S.: 160-11-000047-943

LOT 1: Immeuble commercial sis au 1635, av. du Pont Sud, Alma, grandeur 42' x 42,5', abritant un restaurant, situé sur un terrain d'une superficie approximative de 70 000 pieds carrés, stationnement asphalté et en gravier.
VALEUR APPROXIMATIVE 73 000,00 \$

LOT 2: Equipements de restaurant, tel que: Un four à pizza Jet Air, un lave-vaisselle Hobart, modèle WM5H, un poêle à gaz 6 ronds Garland, une rôtissoire BBQ Hobart, une plaque électrique Garland 30" x 35" environ, tables, chaises et autres accessoires pour la restauration.
VALEUR APPROXIMATIVE 20 000,00 \$

Toutes les offres devront être cachetées, et sur le recto de l'enveloppe, la mention suivante devra être inscrite: OFFRE 2859-4927 QUÉBEC INC.

DANS L'AFFAIRE DE LA FAILLITE DE: 068616

LOT 3: Véhicule Ford Aérostar 1989, 5 passagers, série n°: 1FMCA11V4KZH66840, 66 840 kilomètres.
VALEUR APPROXIMATIVE 7 200,00 \$

Toutes les offres devront être cachetées, et sur le recto de l'enveloppe, la mention suivante devra être inscrite: OFFRE 068616.

DANS L'AFFAIRE DE LA FAILLITE DE: 068942

LOT 4: Automobile Chrysler Le Baron 1986, série n°: 1C3BH48K3GN180025, 93 000 kilomètres environ.
VALEUR APPROXIMATIVE 2 000,00 \$

Toutes les offres devront être cachetées, et sur le recto de l'enveloppe, la mention suivante devra être inscrite: OFFRE 068942.

Toutes les offres faites pour le lot 1 devront être accompagnées d'un chèque VISÉ de 5 % du montant de l'offre et les offres faites pour les lots 2 à 4 devront être accompagnées d'un chèque VISÉ de 15 % et devront être livrées au bureau du syndic, au 255, Racine Est, Bureau 800, Chicoutimi avant le mardi 15 novembre 1994 à 11 h, de l'avant-midi pour l'ouverture des offres à laquelle les offrants sont invités à assister.

INSPECTION DES ACTIFS

La visite des actifs aura lieu le jeudi 3 novembre 1994, de 14 h à 16 h aux endroits suivants:

Lots 1 et 2: 1635, av. du Pont Sud, Alma.

Lots 3 et 4: 255, Racine Est, Chicoutimi.

Pour de plus amples informations, communiquez avec M. Normand Girard au (418) 549-1717.

Le syndic ne s'engage à accepter ni la plus haute ni aucune des offres.

AUTRES CONDITIONS ET RÉSERVES SE RAPPORTANT À LA VENTE DES BIENS

Le détail des conditions et réserves se rapportant à la vente des biens pourra être obtenu lors de la visite des actifs ou au bureau du syndic. Les conditions et réserves font partie intégrante de l'appel d'offres et il est de la responsabilité de chaque offrant d'en obtenir une copie.

Chicoutimi, le 27 octobre 1994.

RAYMOND, CHABOT INC., syndic
Pierre Martin, c.i.p.
responsable de l'actif

ÉGALEMENT BUREAUX À:
ALMA, JONQUIÈRE, VILLE DE LA BAIE

Édifice Trust Général
255, Racine Est, Bureau 800
C.P. 787
Chicoutimi, G7H 5E1
(418) 549-1717

275096



CANADA
PROVINCE DE QUÉBEC
DISTRICT D'ALMA
N°: 160-11-000044-940
N/D: AL-157-94

COUR SUPÉRIEURE
(EN MATIÈRE DE FAILLITE)
SURINTENDANT: 068671

Dans l'affaire de la faillite de:
LES PORTES MAURICE TREMBLAY INC., manufacturier de portes et quincaillerie, 500, Dequen, Saint-Gédéon, Lac-Saint-Jean, G0W 2P0.

«APPEL D'OFFRES»

AVIS EST PAR LES PRÉSENTES DONNÉ que des SOUMISSIONS CACHETÉES seront reçues par le syndic soussigné à ses bureaux d'affaires du 110, rue Racine Est, Suite 225, Chicoutimi et/ou au 1015, du Pont Sud, Alma, le ou avant le **JEUDI, LE 10 NOVEMBRE 1994**, à 10 h, pour les lots suivants, savoir:

- LOT 1: FONDS DE COMMERCE de bois, portes et cadres en métal et en bois, quincaillerie, miroirs, vitres, etc. (en bloc)
Selon inventaire au prix coûtant: **184 926,08 \$**
- LOT 2: MACHINERIE, OUTILLAGE ET ACCESSOIRES (en bloc) (numérotés de 101 à 208)
Selon inventaire: **65 378,50 \$**
- LOT 3: TOUR À FER, SOUDEUSE ET SET DE TORCHES (en bloc) (numérotés 250, 251 et 252)
Selon inventaire: **450,00 \$**
- LOT 4: AMEUBLEMENT DE BUREAU (en bloc) (numérotés 301 à 326 et 328 à 365)
Selon inventaire: **9453,00 \$**
- LOT 5: CHARIOT MOBILE (LIFT), modèle L51C04082CAT83, série K-1420-C6, capacité 3950 lb, 24' baum.
Valeur: **6825,00 \$**
- LOT 6: ORDINATEUR IBM PS/1 - 386SX-16MHZ, disque rigide, écran couleur, imprimante Panasonic KX-P 2023. (sujet à lien)
Valeur: **2500,00 \$**
- LOT 7: SYSTÈME TÉLÉPHONIQUE PANASONIC KX-T61610 1 contrôle, 8 postes (sujet à lien)
Valeur: **3500,00 \$**
- LOT 8: PHOTOCOPIEUR MINOLTA EP-3170 (sujet à lien)
Valeur: **5500,00 \$**
- LOT 9: CAMION GMC SIERRA 1982, 136,533 km
Valeur: **2000,00 \$**
- LOT 10: CAMION CHEVROLET C6Y, 1988, 2 essieux, 239 735 km (sujet à lien)
Valeur: **9000,00 \$**
- LOT 11: CAMION CHEVROLET R-20, 1987, 287 903 km.
Valeur: **3500,00 \$**
- LOT 12: CAMION PICK-UP NISSAN 720 G, 1984.
Valeur: **800,00 \$**
- LOT 13: AUTOMOBILE NISSAN SENTRA 1983, 194 157 km
Valeur: **500,00 \$**
- LOT 14: TERRAIN ET BÂTISSÉS AU 500, Dequen, Saint-Gédéon. (sujet à hypothèque et taxes)
Valeur: **150 000,00 \$**

NOTE IMPORTANTE

Si un soumissionnaire formule un prix global pour les 14 lots IL DEVRA expliciter sur feuille en annexe le prix qu'il estime payer pour chacun des lots. Il en sera de même si un soumissionnaire formule un prix pour plus d'un lot.

NOTE: CHAQUE SOUMISSION DOIT ÊTRE ACCOMPAGNÉE D'UN CHÈQUE CERTIFIÉ DE 15 % DU MONTANT OFFERT ET DE 5 % POUR L'IMMEUBLE SOIT LE LOT (14).

VISITE DES ACTIFS

MERCREDI, le 2 novembre 1994, de 10 h à 16 h, à la place d'affaires de la débris au 550, Dequen, Saint-Gédéon.

POUR RENSEIGNEMENTS

S'adresser aux bureaux du syndic.
Copie d'inventaire disponible sur demande en payant les frais.
Les titres et certificat de localisation peuvent être examinés en tout temps aux bureaux du syndic.

CONDITIONS ET RÉSERVES

Toutes les soumissions devront être cachetées et sur le recto de l'enveloppe, la mention suivante devra être inscrite «**SOUMISSIONS LES PORTES MAURICE TREMBLAY INC. 10/11/94**» et devront être livrées au bureau du syndic à l'adresse précise avant la date et l'heure fixées pour l'ouverture des soumissions.

Le syndic ne s'engage à accepter ni la plus haute ni aucune des soumissions.

Le détail des conditions et réserves se rapportant à la vente des biens pourra être obtenu aux bureaux du syndic. Ces conditions et réserves font partie intégrante de l'appel d'offres et il est de la responsabilité de chaque soumissionnaire d'en obtenir une copie.

CONDITIONS DE PAIEMENT: COMPTANT sur acceptation.

OUVERTURE DES SOUMISSIONS

Tous les soumissionnaires sont invités à assister à l'ouverture des soumissions lors de l'assemblée à être tenue au bureau du syndic soussigné, au 1015, du Pont Sud, Alma, **JEUDI, le 10 novembre 1994, à 10 h.** Les soumissions pourront être remises au syndic avant le début de l'assemblée.

Chicoutimi, le 26 octobre 1994.

YVON DELWAIDE, syndic, CIP

BUREAUX DE:
YVON DELWAIDE, syndic
110, rue Racine Est
Suite 225
C.P. 970
Chicoutimi
G7H 5E8
543-3310
Fax: 543-1676

1015, du Pont Sud
Alma
Lac-Saint-Jean
G8B 2V6
662-3949
Fax: 662-2542

275241

AVIS PUBLIC
PROVINCE DE QUÉBEC
DISTRICT DE CHICOUTIMI
COUR MUNICIPALE
N°: 93-2202
VILLE DE CHICOUTIMI

Demandeur
ERIC ARSENEAULT

Défendeur
- VS -

Le 9^e jour de novembre 1994, à 11 h, de l'avant-midi au domicile ou place d'affaires du défendeur situé chez Mauvain Réfrigération, située au 1130, rue Manic en la Ville de Chicoutimi, district de Chicoutimi, seront vendus par autorité de justice les biens et effets dudit défendeur saisis en cette cause, consistant en:

1 automobile de marque Toyota Supra de couleur rouge, année 1988 et immatriculée TVW552 avec accessoires.

Conditions: Argent comptant ou chèque visé.

Huissier: GUY DUFOUR
247, rue Racine Est, Chicoutimi
Tél.: (418) 543-5107

Avocats: COUR MUNICIPALE DE CHICOUTIMI
201, rue Racine Est, Chicoutimi
Tél.: (418) 698-3160

275202

\$\$\$\$\$\$\$\$

JUSQU'À
100 000 \$

OCCASION
EXCEPTIONNELLE

On recherche des personnes sérieuses et travailleuses, disponibles immédiatement pour s'intégrer dans notre Programme d'agents commerciaux.

Territoires disponibles: Alma, Canton de l'Est, Chicoutimi, Joliette, Rivière-du-Loup, Roberval, Trois-Rivières, Ville de Québec

• AVANCEMENT RAPIDE

• EXPÉRIENCE DES VENTES REQUISE

Téléphonez au service des ressources humaines au

1-800-838-3137

\$\$\$\$\$\$\$\$



CANADA
PROVINCE DE QUÉBEC
DISTRICT DE CHICOUTIMI
N°: 150-11-000044-941
N/D: CH-38-94

COUR SUPÉRIEURE
(EN MATIÈRE DE FAILLITE)
SURINTENDANT: 065529

Dans l'affaire de la faillite de:

«APPEL D'OFFRES»

AVIS EST PAR LES PRÉSENTES DONNÉ que des SOUMISSIONS CACHETÉES seront reçues par le syndic soussigné à ses bureaux d'affaires du 110 Est, rue Racine, Suite 225, Chicoutimi et/ou au 1015, du Pont Sud, Alma, le ou avant le **JEUDI, le 10 novembre 1994, à 16 heures**, pour l'immeuble suivant, savoir:

À ALMA - BAIE DES BOUDREAU, RANG MELANÇON

- TERRE étant 4 parcelles de terrain identifiées comme étant des parties du lot (32B), rang 2, Iles d'Alma, cadastre du Canton de l'île de la circonscription foncière Lac-Saint-Jean Est, Alma.
- PARCELLE A) partie 32B, superficie 22893,8 m. carrés.
- PARCELLE B) partie 32B, superficie 20405,5 m. carrés.
- PARCELLE C) partie 32B, superficie 67480,2 m. carrés.
- PARCELLE D) partie 32B, superficie 42474,5 m. carrés.
- Note: sujet à plusieurs droits de passage. (sujet à hypothèque et taxes)
(Évaluation municipale: **49 300,00 \$**)

VALEUR: à déterminer
NOTE: CHAQUE SOUMISSION DOIT ÊTRE ACCOMPAGNÉE D'UN CHÈQUE CERTIFIÉ DE 5 % DU MONTANT OFFERT.

POUR RENSEIGNEMENTS:

S'adresser aux bureaux du syndic.
Pour examiner le certificat de localisation ORIGINAL (du 21 septembre 1994) se rendre au bureau du syndic soussigné, au 1015, du Pont Sud, Alma, durant les heures d'affaires.

CONDITIONS ET RÉSERVES

Toutes les soumissions devront être cachetées et sur le recto de l'enveloppe, la mention suivante devra être inscrite «**SOUMISSIONS TERRE À ALMA - 10/11/94**» et devront être livrées au bureau du syndic à l'adresse précise avant la date et l'heure fixées pour l'ouverture des soumissions.

Le syndic ne s'engage à accepter ni la plus haute ni aucune des soumissions.

Le détail des conditions et réserves se rapportant à la vente des biens pourra être obtenu aux bureaux du syndic. Ces conditions et réserves font partie intégrante de l'appel d'offres et il est de la responsabilité de chaque soumissionnaire d'en obtenir une copie.

CONDITIONS DE PAIEMENT: COMPTANT sur acceptation

OUVERTURE DES SOUMISSIONS

Tous les soumissionnaires sont invités à assister à l'ouverture des soumissions lors de l'assemblée à être tenue **AU BUREAU DU SYNDIC SOUSSIGNÉ, AU 1015, DU PONT SUD, ALMA, LE JEUDI, LE 10 NOVEMBRE 1994, À 16 H.** Les soumissions pourront être remises au syndic avant le début de l'assemblée.

Chicoutimi, le 27 octobre 1994.

YVON DELWAIDE, syndic, CIP

BUREAUX DE:
YVON DELWAIDE, syndic
110, rue Racine Est
Suite 225
C.P. 970
Chicoutimi
G7H 5E8
543-3310
Fax: 543-1676

1015, du Pont Sud
Alma
Lac-Saint-Jean
G8B 2V6
662-3949
Fax: 662-2542

275143



APPEL D'OFFRES

LA PULPERIE DE CHICOUTIMI «Volet touristique» TRAVAUX B-6 (Première partie) MÉCANIQUE, CHAUFFAGE, ÉLECTRICITÉ

La Ville de Chicoutimi, dans le cadre de la mise en valeur du Site historique de la Pulperie de Chicoutimi, demande des soumissions pour l'exécution des travaux, conformément aux plans et devis préparés par la firme:

Groupe-Conseil Saguenay
159, Côte Salaberry
Chicoutimi (Québec)
G7H 4K2

Personne-ressource: Monsieur Claude Bélanger

Les entrepreneurs désireux de soumissionner, peuvent se procurer les copies des plans et devis et la formule de soumission au bureau de l'ingénieur Groupe-Conseil Saguenay, 159, Côte Salaberry à Chicoutimi et ce, moyennant un dépôt de 50 \$ qui sera non remboursable.

Les documents seront disponibles à compter du lundi 31 octobre 1994.

Pour être considérée, toute soumission devra être:

- A) Accompagnée d'un dépôt de soumission pour un montant égal à dix pour cent (10 %) du montant total de la soumission déposée, payable à l'ordre de «Ville de Chicoutimi» et requis sous forme de:
 - Cautionnement de soumission, établi au même montant valide pour une période de quatre-vingt-dix (90) jours à la date d'ouverture des soumissions.

- B) REMISE AVANT LE MERCREDI 9 NOVEMBRE 1994, À 14 HEURES, au bureau du Greffier de la Ville de Chicoutimi, 201, rue Racine Est, Chicoutimi.

Toutes les soumissions seront ouvertes **LE MERCREDI 9 NOVEMBRE 1994, À 14 HEURES**, en présence des intéressés, au bureau du Greffier de la Ville de Chicoutimi, 201, rue Racine Est, Chicoutimi.

La Ville de Chicoutimi ne s'engage à accepter ni la plus basse, ni aucune des soumissions qui lui seront présentées. Chaque soumission devra être déposée dans une enveloppe cachetée et porter la mention du contrat.

Donné à Chicoutimi, ce 26 octobre 1994.

M^{re} Hélène Savard
Greffier



COMMISSION
SCOLAIRE
de CHICOUTIMI

Vente école Jeanne-Mance

La Commission scolaire de Chicoutimi, propriétaire, demande des soumissions pour la vente de l'école Jeanne-Mance d'une superficie de 647 M² ainsi que des préfabriqués d'une superficie de 172 M², sise au 2991 boul. Talbot, Chicoutimi et du terrain portant les numéros de lots 14A-1 Ptie et 14B-1 Ptie Sud-Ouest, chemin Sydenham du cadastre officiel de la paroisse de Chicoutimi, division d'enregistrement de Chicoutimi, d'une superficie de 2684,4 mètres carrés.

Le zonage municipal numéro 470-C permet l'installation de commerces en gros et en détails, de services commerciaux, d'industries artisanales et légères.

Les acquéreurs intéressés pourront obtenir tous les renseignements et documents nécessaires pour soumissionner en s'adressant à monsieur Charles-Édouard Gagnon, directeur du service des ressources matérielles, 36, rue Jacques-Cartier Est, Chicoutimi, Qué. G7H 1W2 (numéro de téléphone 698-5010). Une visite des lieux pourra être organisée sur demande.

Le montant minimum exigé par la Commission scolaire de Chicoutimi est de 50 000 \$.

Les soumissions, pour être déclarées conformes, devront être faites sur le formulaire prévu à cette fin.

Toute offre d'achat devra être accompagnée d'une garantie de soumission égale ou supérieure à 10 % du montant de la soumission sous forme de chèque visé à l'ordre du propriétaire ou de cautionnement de soumission valide pour une période de trente (30) jours de la date d'ouverture des soumissions.

Les soumissions dans des enveloppes cachetées et adressées à l'attention de monsieur Charles-Édouard Gagnon, directeur du service des ressources matérielles, Commission scolaire de Chicoutimi, seront reçues jusqu'à 11 heures, heure en vigueur localement, le **seizième jour du mois de novembre 1994 (16 novembre 1994)** pour être ouvertes publiquement au même endroit, le même jour et à la même heure.

Le soumissionnaire retenu devra signer un contrat conforme à sa soumission dans les 15 jours de la date d'acceptation de la Commission scolaire de Chicoutimi et payer comptant le montant offert à cette même occasion.

Le propriétaire ne s'engage à accepter ni la plus haute ni aucune des soumissions.

PIERRE TCHERNOF
DIRECTEUR GÉNÉRAL

275210



PROGRAMME D'AIDE AUX EMPLOYÉS ET EMPLOYÉES APPEL D'OFFRES

Le CÉGEP DE SAINT-FÉLICIEN désire se doter d'un programme d'aide qui doit offrir aux employés et employées une gamme de services personnels et collectifs visant une meilleure qualité de vie au travail.

À cet effet, il requiert les services d'une firme spécialisée œuvrant en bureau privé pour offrir les activités de prévention et de consultation aux membres de son personnel. Les personnes conseillères devront faire partie d'une corporation professionnelle reconnue.

Les firmes intéressées devront faire une offre de services correspondant aux exigences dans le document «Cahier de charges P.A.E.E.» conçu à cet effet, et qui peut être obtenu en s'adressant à:

Monsieur Louis Lefebvre
Cégeg de Saint-Félicien
1105, boul. Hamel (C.P. 7300)
Saint-Félicien (Qué.) G8K 2R8
Tél.: (418) 679-5412, poste 204

La date limite de réception des offres de services est fixée au 11 novembre 1994, 16 h 30.

avis



TREMBLAY & CIELTÉE
SYNDICS ET GESTIONNAIRES

Appel d'offres

AVIS EST PAR LES PRÉSENTES DONNÉ que des SOUMISSIONS CACHETÉES seront reçues par le syndic soussigné à son bureau d'affaires, 582, boul. Saguenay Est, Chicoutimi, QC, le ou avant le jeudi 17 novembre 1994 à 14 heures, pour les lots suivants, savoir:

DANS L'AFFAIRE DE LA FAILLITE DE: 2321-1717 Québec inc. Store Mag enr., 150, Racine Est, Chicoutimi, QC.

LOT 1: STOCKS comprenant coussins, douillettes, draps santé, robes de chambre, oreillers, housses de couette, couvre-matelas, tapisserie, peinture, stores horizontaux et verticaux, tissus, dentelles, rideaux, accessoires, etc.
Valeur au prix vendant de plus ou moins: 26 592,22 \$

LOT 2: STOCKS DE PIÈCES ET COMPOSANTES pour la fabrication de toiles comprenant: lattes de PVC et d'aluminium, quincaillerie variée, etc.
Valeur au prix coûtant de plus ou moins: 16 535,45 \$

LOT 3: LOT D'ÉCHANTILLONS de douillettes, rideaux, catalogues, etc.
Valeur au prix coûtant de plus ou moins: 2595,00 \$

LOT 4: ÉQUIPEMENTS ET OUTILLAGES comprenant: scies, tournevis, pinces, ciseaux, couteaux, serre-joint, perceuses sans fil Makita, pile de rechange, coupe-boulon, rubans à mesurer, perforatrices pour toiles, trousse de réparation Altex, coffres d'outils, lot de mèches pour perceuse, scie à onglet Craftsman, balai, escabeaux, étagères, etc.

Offre en bloc ou en sous-lots
LOT 5: ÉQUIPEMENTS DE BUREAU ET DE MAGASIN comprenant: four micro-ondes, étagères, tabourets, poubelles, paniers en grillage métallique, table, chaises, présentoirs, bureau, intercoms Realistic, écran et caméra de surveillance Magnavox, radio AM-FM, classeur 4 tiroirs, calculatrices, caisse-enregistreuse, étiquetteuse, compteurs, coffres en mélamine sur roulettes, unité murale, aspirateur Electrolux, oeil magique électronique, etc.
Offre en bloc ou en sous-lots

DANS L'AFFAIRE DE LA FAILLITE DE: 294-069
LOT 6: Résidence sise au 2718, Roussel, Chicoutimi
Evaluation municipale: 39 900,00 \$
Sujette à hypothèque

LOT 7: Véhicule Mazda 626, 1993, 4 portes, transmission automatique.

VISITE DES ACTIFS ET DES CONDITIONS

La visite des actifs se fera sur rendez-vous.
Pour informations, veuillez vous adresser à M. Denis Maltais au bureau du syndic soussigné, (418) 549-5642.

Les enveloppes devront porter au recto la mention «**SOU-MISSION STORE MAG ENR.**». Les soumissions devront être accompagnées d'un chèque visé à l'ordre du syndic de 15 % du montant de la soumission pour les lots 1, 2, 3, 4, 5 et 7 et de 5 % du montant de la soumission pour le lot 6.

Le syndic et les inspecteurs ne sont pas tenus d'accepter la plus haute ni quelque soumission que ce soit. Les conditions de vente et des formules de soumission seront remises aux intéressés lors de la visite ou sur demande au bureau du syndic. Il est de la responsabilité des soumissionnaires de se procurer ces conditions pour les respecter, les conditions faisant partie intégrante de l'appel d'offres.

OUVERTURE DES SOUMISSIONS

Tous les soumissionnaires sont invités à assister à l'ouverture des soumissions lors de l'assemblée à être tenue au bureau du syndic soussigné, au 582, boul. Saguenay Est, Chicoutimi, QC, le jeudi 17 novembre 1994, à 14 heures. Les soumissions remises au syndic avant le début de l'assemblée seront acceptées.

CONDITIONS DE PAIEMENT: COMPTANT
Chicoutimi, ce 28^e jour d'octobre 1994.

TREMBLAY & CIELTÉE, SYNDIC
582, boul. Saguenay Est 755, boul. Saint-Joseph #207 420, Collard O. #102
Chicoutimi, QC Roberval, QC Alma, QC
G7H 1L2 G8H 2L4 G8B 1N2
Tél.: (418) 549-5642 Tél.: (418) 275-5626 Tél.: (418) 662-5657 275206



GALA Dans l'ordre: Nicol Tremblay animateur de la présentation, Marie-Josée Gaudreault organisatrice, Arthur Lapointe président de la Chambre de commerce, Claude Asselin directeur général du Conseil économique Lac-Saint-Jean, et Jeannot Boulianne président d'honneur.



TREMBLAY & CIELTÉE
SYNDICS ET GESTIONNAIRES

Appel d'offres

DANS L'AFFAIRE DE LA FAILLITE DE: Jean-Claude Boulianne, 1096, Boulianne, Normandin, QC.

AVIS EST PAR LES PRÉSENTES DONNÉ que des SOUMISSIONS CACHETÉES seront reçues par le syndic soussigné à son bureau d'affaires, 755, boul. Saint-Joseph #207, Roberval, QC, le ou avant le mercredi 16 novembre 1994 à 14 heures, pour les lots suivants, savoir:

LOT 1: IMMEUBLE commercial et résidentiel sis au 1096, Boulianne, Normandin, comprenant une résidence unifamiliale, un garage commercial, le tout sur un terrain de 33 899 pi.car.

Evaluation municipale: 141 400,00 \$
LOT 2: TERRAIN sis sur la rue Bruno Fraser, à Normandin, à savoir:

Description	Superficie	Evaluation municipale
a) 29B-92	7019.5 pi.car.	6000,00 \$
b) 29B-91	7795 pi.car.	7000,00 \$
c) 29A-50 et 29A-51	22 355.9 pi.car.	9300,00 \$

LOT 3: Terre agricole, sise rue Saint-Cyrille, Normandin
Dimensions: 583 pi. (front) par 5333 pi. (profondeur)
Superficie: 103.90 acres
Evaluation municipale: 11 200,00 \$

LOT 4: Camion Autocar 1991, tracteur avec permis de transport en vrac.
N/S: 4V25CBCH6MV508B13

VISITE DES ACTIFS ET CONDITIONS

La visite des actifs se fera sur rendez-vous. Le lot 4 pourra être vu seulement les vendredi 4 et 11 novembre 1994 en après-midi.

Pour informations, veuillez vous adresser à Mme Diane Hamel au bureau du syndic soussigné, (418) 275-5626.

Les enveloppes devront porter au recto la mention «**SOU-MISSION 16 NOVEMBRE 1994**». Les soumissions devront être accompagnées d'un chèque visé à l'ordre du syndic de 5 % du montant de la soumission pour les lots 1, 2 et 3 et de 15 % du montant de la soumission pour le lot 4.

Le syndic et les inspecteurs ne sont pas tenus d'accepter la plus haute ni quelque soumission que ce soit. Les conditions de vente et des formules de soumission seront remises aux intéressés lors de la visite ou sur demande au bureau du syndic. Il est de la responsabilité des soumissionnaires de se procurer ces conditions pour les respecter, les conditions faisant partie intégrante de l'appel d'offres.

OUVERTURE DES SOUMISSIONS

Tous les soumissionnaires sont invités à assister à l'ouverture des soumissions lors de l'assemblée à être tenue au bureau du syndic soussigné, au 755, boul. Saint-Joseph #207, Roberval, QC, le mercredi 16 novembre 1994, à 14 heures. Les soumissions remises au syndic avant le début de l'assemblée seront acceptées.

CONDITIONS DE PAIEMENT: COMPTANT
Chicoutimi, ce 28^e jour d'octobre 1994.

TREMBLAY & CIELTÉE, SYNDIC
582, boul. Saguenay Est 755, boul. Saint-Joseph #207 420, Collard O. #102
Chicoutimi, QC Roberval, QC Alma, QC
G7H 1L2 G8H 2L4 G8B 1N2
Tél.: (418) 549-5642 Tél.: (418) 275-5626 Tél.: (418) 662-5657 275199

APPEL D'OFFRES

PROJET: STABILISATION DES BERGES, 4 RIVIÈRE-AUX-VASES
PROPRIÉTAIRE: MUNICIPALITÉ DE SHIPSHAW
3760, rue Saint-Léonard
Shipshaw (Québec)
G0V 1V0
INGÉNIEUR EN CIVIL ET STRUCTURE: UNIGEC, Experts-Conseils
1846, rue Outarde
Chicoutimi (Québec)
G7K 1H1

La municipalité de Shipshaw demande des soumissions pour l'exécution des travaux conformément aux plans et devis préparés par la firme UNIGEC, Experts-Conseils et le ministère des Transports.

Les entrepreneurs désireux de soumissionner peuvent se procurer les copies de plans, devis et formules de soumissions chez UNIGEC, Experts-Conseils, au 1846, rue Outarde, Chicoutimi (Québec) G7K 1H1, (téléphone (418) 696-0074) (représentant: Gilles Morin, ingénieur), et ce, moyennant un dépôt de **vingt-deux dollars et soixante-dix-neuf sous (22.79 \$ CAN.)** payable à l'ordre d'UNIGEC, qui sera non remboursable, les taxes TPS et TVQ incluses. Les documents seront disponibles à compter du **lundi 31 octobre 1994, à 14 h.**

Une visite des lieux est prévue le **vendredi 4 novembre 1994, à 9 h 30**; les entrepreneurs doivent se rendre au **Centre communautaire de la municipalité de Shipshaw, au 3863, rue de la Montagne.**

Les dates de début et de fin des travaux seront fixées, selon l'autorisation du début des travaux par la municipalité de Shipshaw.

Pour être considérée, toute soumission devra être:

A) Conforme aux plans et devis, et faites sur les formules officielles fournies par l'ingénieur de projets.

B) Accompagnée d'un dépôt de soumission, pour un montant égal à dix pour cent (10 %) du montant total de la soumission déposée, payable à l'ordre de «Municipalité de Shipshaw» et requis sous forme de:

1- **Cautionnement de soumission, établi au même montant, valide pour une période de quatre-vingt-dix (90) jours de la date d'ouverture des soumissions;**

2- **Chèque visé tiré à une Banque à charte canadienne ou Caisse populaire;**

C) Dans le cas de cautionnement de soumission, elle devra être accompagnée d'une lettre d'intention d'une compagnie d'assurance reconnue garantissant que ladite compagnie va émettre, au nom du soumissionnaire, dans le cas où celui-ci est choisi pour exécuter le contrat, le cautionnement visant le paiement de la main-d'œuvre et de services. Cette lettre devra être valide pour une période de quatre-vingt-dix (90) jours.

À la signature de contrat, l'entrepreneur devra fournir un cautionnement d'exécution correspondant à 50 % du montant du contrat et un cautionnement des obligations pour gages, matériaux et services correspondant également à 50 % du montant du contrat.

D) Remise avant **14 h. le 14 novembre 1994** au bureau du secrétaire-trésorier de la municipalité de Shipshaw.

Le soumissionnaire devra posséder une licence émise par la Régie des entreprises de la Construction du Québec et en vertu des dispositions de la Loi sur la qualification professionnelle des Entrepreneurs en construction.

L'entrepreneur ou ses sous-traitants doivent posséder tous les permis et licences nécessaires à l'exécution des travaux décrits dans le présent devis.

Toute soumission qui, au moment de l'ouverture des soumissions, ne respecte pas cette exigence sera considérée non conforme et automatiquement rejetée.

La municipalité de Shipshaw ne s'engage à accepter ni la plus basse, ni aucune des soumissions qui lui seront présentées. L'exécution du contrat est conditionnelle:

1- à l'obtention d'une subvention du ministère des Transports pour couvrir l'ensemble des travaux;

2- à la signature d'une entente intermunicipale entre les municipalités de Shipshaw et Canton Tremblay.

Chaque soumission devra être déposée dans une enveloppe cachetée et porter la mention du contrat.

Le présent avis est publié en conformité des dispositions des articles 935 et 936 du Code municipal du Québec.

Gary James
Secrétaire-trésorier de la
municipalité de Shipshaw
275031



STAND L'hôpital d'Alma a participé cette semaine à la Semaine de la qualité. Diverses activités étaient au programme: une boîte à idées, un concours, un stand d'information et la présentation d'un vidéo, ainsi que la remise de prix de participation. Ici, des membres du comité, Roger Gagnon, Ghislaine Blackburn, Martin Laprise et Monique Jacques donnent ici des explications à Diane Emond.
(Photo Steeve Tremblay)

Nécrologie

Services anniversaires



DESGAGNE (M. Welley) — La messe anniversaire de M. Welley Desgagne, époux de dame Régina Desgagne du 2351 boulevard Grande-Baie Sud, La Baie, aura lieu samedi le 5 novembre 1994 à 19h00 à l'église St-Alexis de Ville de la Baie. Parents et amis sont invités à y assister. Direction funéraire: La Résidence funéraire Aubin Inc.



GUIMOND (M. Martin) — La messe anniversaire de M. Martin Guimond, fils de feu M. Jos Guimond et de dame Marie-Louise Guimond, demeurant autrefois au 257 rue St-Armand, Chicoutimi, aura lieu samedi le 5 novembre 1994 à 16h00 à l'église du Sacré-Coeur. Parents et amis sont invités à y assister. Direction funéraire: La Résidence funéraire Aubin Inc.

mour Larouche, époux de feu dame Béatrice Lévesque, sera chantée samedi le 5 novembre 1994 à 19h30 à l'église Ste-Lucie d'Albanel. Parents et amis sont invités à y assister. Direction funéraire: Marcel Dion Inc., Normandin.



LESPERANCE (M. Mathias) — La messe anniversaire de M. Mathias Lesperance époux de dame Lise Simard demeurant au 14 rue Prudent Potvin à St-Fulgence, sera chantée dimanche le 6 novembre 1994 à 10h30 à l'église de St-Fulgence. Parents et amis sont invités à y assister. Direction funéraire: Emery Gravel Inc.

Avis et carrières



ASSOCIATION DES PÊCHEURS SPORTIFS DE LA RIVIÈRE-À-MARS APPEL D'OFFRES

Reconstruction du Barrage Roméo Tremblay sur la rivière à Mars

Dossier: 10677

L'Association des pêcheurs sportifs de la Rivière-à-Mars demande des soumissions pour la reconstruction du Barrage Roméo Tremblay sur la rivière à Mars.

Les plans, devis, documents contractuels et autres renseignements peuvent être obtenus au bureau de:

Solivar Groupe-Conseil Inc.
5355, boulevard des Gradins
Québec (Québec) G2J 1C8
Téléphone: (418) 623-2254

contre un chèque, non remboursable, de 50 \$ incluant les taxes à l'ordre de Solivar Groupe-Conseil Inc.

Pour être valables, les soumissions remises en trois exemplaires devront être accompagnées d'un chèque visé au montant de 10 % du coût de la soumission à l'ordre de l'Association des pêcheurs sportifs de la Rivière-à-Mars ou d'un cautionnement de soumission établi au même montant, ainsi que des lettres d'intention et de la licence d'entrepreneur. La visite des lieux est prévue le 7 novembre 1994, la rencontre se fera au bureau de l'Association, 3440, chemin Saint-Louis, Ville de La Baie (Québec), téléphone (418) 544-7345, à 13 h, avant la visite.

Les soumissions seront reçues au service du greffe, 200, rue Victoria, G7B 3M4, Ville de La Baie jusqu'à 14 h, heure locale, le 23 novembre 1994, pour être ensuite ouvertes publiquement à compter de 14 h en présence des personnes intéressées. L'Association des pêcheurs sportifs de la Rivière-à-Mars ne s'engage à accepter ni la plus basse, ni aucune des soumissions reçues.

Simon Fortin, président
APSRM
274825

Escompte-Coiffe

COIFFURE POUR
TOUTE LA FAMILLE
AVEC OU SANS
RENDEZ-VOUS

Est à la
recherche de

COIFFEURS(EUSES)

d'expérience
pour ses
salons de

Place du Saguenay

CHICOUTIMI
et JONQUIÈRE

Salon dynamique
situé à Chicoutimi
et Jonquière

Temps plein,
clientèle établie

Excellent salaire et
bénéfices sociaux

Karole
Bergeron
(418) 648-9750
(frais virés acceptés)

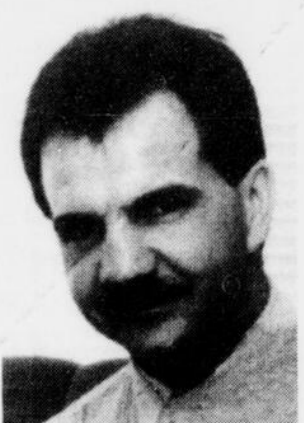

DORVAL (M. Daniel) — La messe anniversaire de M. Daniel Dorval époux de dame Odette Mercier demeurant au 685 rue Richer, Larouche sera chantée dimanche le 6 novembre 1994 à 9h30 à l'église St-Gérard Magella Larouche. Parents et amis sont invités à y assister. Direction funéraire: Nault & Caron Inc.



JULIEN (M. Euloge) — La messe anniversaire de M. Euloge Julien, époux en 1ères noces de feu Alice Tremblay et en secondes noces de feu Marie-Anne Brisson, sera chantée dimanche le 6 novembre 1994 à 11h00 à l'église Ste-Famille, Jonquière. Parents et amis sont invités à y assister.



MARTEL (M. Gérald) — La messe anniversaire de M. Gérald Martel, époux de dame Sylvie Tremblay, demeurant au 2248 Lebel, Jonquière, sera chantée samedi le 5 novembre 1994 à 19h00 à l'église St-Jean-Eudes. Parents et amis sont invités à y assister.



DUFOUR (Mme Cécile) — La messe anniversaire de Mme Cécile Dufour, épouse de feu M. Thomas-Louis Bouchard, sera chantée dimanche le 6 novembre 1994 à 10h00 à l'église Notre-Dame de Lourdes de Girardville. Parents et amis sont invités à y assister. Direction funéraire: Marcel Dion Inc., Normandin.

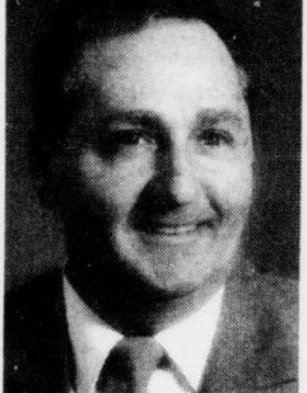

LAROUCHE (M. Conrad) — Déjà un an que tu nous as quittés. Nous nous rappelons souvent quel homme bon et généreux tu étais. Tout ce que tu as accompli ne sera jamais oublié. Merci! Ta femme, tes enfants, ta famille et tes amis. La messe anniversaire de M. Conrad Larouche, époux de dame Annette Girard, demeurant au 297 Garnier à Chicoutimi sera chantée samedi le 5 novembre 1994 à 16h15 à l'église St-Paul Apôtre de Chicoutimi. Parents et amis sont invités à y assister. Direction funéraire: Gravel & Fils Ltée.



MARTEL (Mme Rose) — La messe anniversaire de dame Rose Martel, fille de feu Henri Martel et de feu Lydia Dallaire, autrefois du 108, rue Laniel, Chicoutimi, aura lieu dimanche le 6 novembre 1994 à 10h30 à l'église St-Luc. Parents et amis sont invités à y assister. Direction funéraire: La Résidence funéraire Aubin Inc.

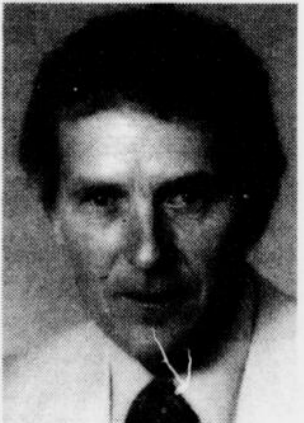

FORGET (M. Albéric) — La messe anniversaire de M. Albéric Forget, sera célébré le samedi 5

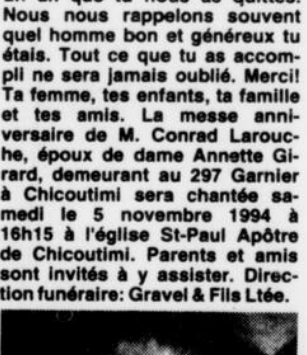

MURRAY (M. Claude) — Tu nous as quittés il y a de cela déjà un an. Pour nous, tu es toujours présent dans nos cœurs. De là où tu es, nous sentons que tu veilles sur nous. Nous allons nous réunir afin de te rendre un nouvel hommage et te dire tout notre amour. La messe anniversaire de M. Claude Murray, époux de dame Louise Dubé et père de Stéphane (Caroline Gilbert) sera chantée samedi le 5 novembre 1994 à 19h00 à l'église Sainte-Anne de Chicoutimi-Nord. Parents et amis sont invités à y assister. Direction funéraire: Gravel & Fils Ltée.



LAROUCHE (M. Edmour) — La messe anniversaire de M. Ed-

RÉGIE RÉGIONALE DE LA SANTÉ ET DES SERVICES SOCIAUX DU SAGUENAY - LAC-SAINT-JEAN

AVIS PUBLIC

Avis est donné qu'il y aura une séance publique (régulière) du conseil d'administration de la Régie régionale de la santé et des services sociaux du Saguenay - Lac-Saint-Jean.

LE JEUDI 3 novembre 1994
à 19 h

à l'Hôtel Montagnais - Chicoutimi

Il sera question, entre autres:

- Rapport du comité administratif.
- Rapport du comité des suivis budgétaires et financiers.
- Rapport du comité d'allocation des ressources:
 - modalité d'allocation des ressources financières pour les personnes âgées en perte d'autonomie pour 1994-1995 et 1995-1996;
 - allocation du programme Jeunesse 1994-1995;
 - proposition d'allocation d'un budget non récurrent à la ressource Tel-Aide.
- Rapport du comité de pilotage.
- Retour et suivi de la rencontre avec le ministre Jean Rochon.
- Rapport d'étape sur l'élaboration du plan régional en omnipratique.
- Création d'un fond en fiducie pour les priorités régionales de santé et de bien-être.

Une période de questions du public suivra.
«Un objectif prioritaire à la Régie régionale: une population bien informée».

Serge Fortin
Secrétaire du conseil d'administration

275093

LA PERSPECTIVE D'UNE CARRIÈRE EXCEPTIONNELLE

Une importante institution financière est présentement à la recherche de personnes ambitieuses et dynamiques, qui désirent maximiser leurs aptitudes et leur revenu.

Un programme de formation est disponible en plus d'une gamme complète d'avantages sociaux.

Une expérience dans le domaine de la vente, la commercialisation ou la finance serait un atout.

Veillez faire parvenir votre curriculum vitæ à:

Roger Dumont
A.V.A.
C.P. 653
Chicoutimi, PQ
G7H 5E1

274822

AVIS PUBLIC

DU SAGUENAY - LAC-SAINT-JEAN

Nécrologie



REGIS (Mme Lucie Cinq-Mars) — La messe anniversaire de dame Lucie Cinq-Mars, épouse de feu M. J. David Régis, demeurant au 1938, boulevard Tadoussac à Chicoutimi secteur Nord, sera chantée samedi le 5 novembre 1994 à 16h00 à l'église St-Luc de Chicoutimi secteur Nord. Parents et amis sont invités à y assister. Direction funéraire: Gravel & Fils Ltée.

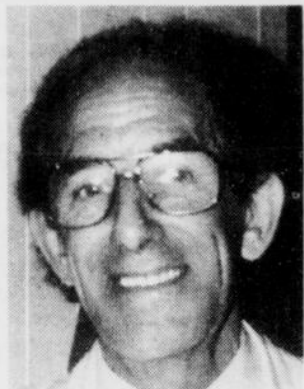

ST-GELAIS (M. Daniel) — La messe anniversaire de M. Daniel St-Gelais, fils de feu M. Edmond St-Gelais et de feu dame Marie Létourneau demeurant au 204 St-François à Ville de la Baie, sera chantée samedi le 5 novembre 1994 à 19h15 à l'église St-Marc de Ville de la Baie. Parents et amis sont invités à y assister. Direction funéraire: Gravel & Fils Ltée.



TREMBLAY (Mme Marie-Jeanne Boulianne) — La messe anniversaire de dame Marie-Jeanne Boulianne, épouse de feu M. Joseph Tremblay, demeurant au 300 Victoria à Ville de la Baie, sera chantée samedi le 5 novembre 1994 à 19h00 à l'église St-Alphonse de Ville de la Baie. Parents et amis sont invités à y assister. Direction funéraire: Gravel & Fils Ltée.



RUELLAND (M. Maurice) — La messe anniversaire de M. Maurice Ruelland, époux de dame Jeanne-d'Arc Simard, demeurant au 215 Boulogne à Chicoutimi, secteur Nord, sera chantée samedi le 5 novembre 1994 à 19h30 à l'église Notre-Dame de Grâce de Chicoutimi. Parents et amis sont invités à y assister. Direction funéraire: Gravel & Fils Ltée.

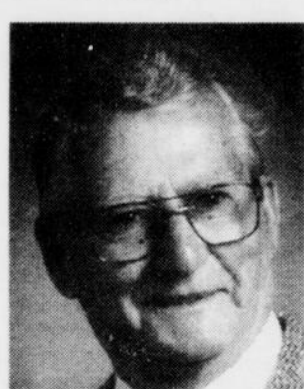

TREMBLAY (M. Arthur) — La messe anniversaire de M. Arthur Tremblay, époux de dame Juliette Lavoie, demeurant au 406 Bécarré à Chicoutimi, sera chantée samedi le 5 novembre 1994 à 19h15 à la Cathédrale de Chicoutimi. Parents et amis sont invités à y assister. Direction funéraire: Gravel & Fils Ltée.



TREMBLAY (Mme Marguerite) — La messe anniversaire de Mme Marguerite Tremblay, épouse de feu M. Joseph-Arthur Larouche de St-Coeur-de-Marie, sera chantée samedi soir le 5 novembre 1994 à 19h30 à l'église de St-Coeur-de-Marie. Parents et amis sont invités à y assister.



SIMARD (M. Welley) — La messe anniversaire de M. Welley Simard époux de feu dame Marie-Louise Gaudreault demeurant sur la rue de la Gaillarde à Chicoutimi-Nord, sera chantée samedi 5 novembre 1994 à 19h00 à l'église de Ste-Claire. Parents et amis sont invités à y assister. Direction funéraire: Emery Gravel Inc.



TREMBLAY (M. Georges-Henri) — La messe anniversaire de M. Georges-Henri Tremblay, époux de dame Marguerite Gagnon, demeurant au 180 Salabery à Chicoutimi, sera chantée dimanche le 6 novembre 1994 à 11h00 à l'église Sacré-Coeur de Chicoutimi. Parents et amis sont invités à y assister. Direction funéraire: Gravel & Fils Ltée.



ST-PIERRE (M. Fernand) — La messe anniversaire de M. Fernand St-Pierre époux de feu dame Yvette Bouchard demeurant au Domaine Belles Générations rue Roussel et autrefois de Laterrière, sera chantée samedi le 15 novembre 1994 à 19h30 à l'église de Notre-Dame de Laterrière. Parents et amis sont invités à y assister. Direction funéraire: Emery Gravel Inc.



TREMBLAY (Mme Gemma Villeneuve) — La messe anniversaire de dame Gemma Villeneuve, épouse de feu M. Nicolas Tremblay, demeurant à Ville de la Baie, sera chantée jeudi le 3 novembre 1994 à 19h00 à l'église St-Alphonse de Ville de la Baie. Parents et amis sont invités à y assister. Direction funéraire: Gravel & Fils Ltée.

Remerciements

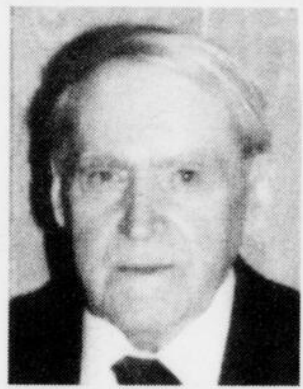

AUDET (M. Oscar) — Les membres de la famille de M. Oscar Audet, soit ses enfants: Fernand Audet (Marguerite Bradet), feu Henri (Normande Claveau), Robert (Ruth Tremblay), Ghislaine (feu Jean-Paul Bouchard), Jeanne-d'Arc (Paul-Emile Claveau), feu Gabrielle (Léon Claveau), 2ième nocce Marthe Pedneault, Rolande (feu Gérard Bouchard), Pierrette (Ghislain Duchesne), Françoise (feu Jean-Louis Bouchard), Soeur Denise (soeur du Bon-Pasteur), Huguette (Magella Gravel), Marie-Joseph (François Pageau), Raynald (Marguerite Mérette), Denis (Françoise Pedneault), Yvon (Ghislaine Girard), ainsi que les enfants de feu dame Annette G. Pedneault: Jean-Marie Pedneault (Georgette Tremblay), Madeleine (feu Fernand Simard), Marcel (Réjeanne Dufour), Gaston (Diane Tremblay), Noël (Manon Fortin), Etienne (Nicole Audet), ses frères et soeurs: feu Lucéne Audet (feu Alexis Bouchard), feu Lorenzo (1ière nocce feu Juliette Tremblay, 2ième nocce, Léonie), feu Rose-Alba (feu Wilfrid Gaudreault), Anne-Rose (feu Vilmont Tremblay), Armand (Jeannette Gauthier), feu Abel (1ière nocce feu Béatrice Tremblay, 2ième nocce feu Antoinette Larouche), feu Ludger (feu Gertrude Gra-

vel), Gérard (feu Gertrude Gravel), Germaine (Richard Girard), Léonidas (Bernadette Bouchard), Jean-Paul (feu Rita Tremblay), ses beaux-frères et belles-soeurs, 72 petits-enfants, 100 arrière petits-enfants et 1 arrière arrière petit-enfant, ses neveux et nièces, remercient sincèrement toutes les personnes qui leur ont témoigné des marques de sympathie lors du décès de M. Oscar Audet, époux en 1ière nocce de feu dame Maria Gaudreault et en 2ième nocce de feu dame Annette Girard, demeurant au Manoir Amanda, 368 rue Principale, St-Charles de Bourget, soit par offrandes de messes, visites au salon funéraire, assistance aux funérailles, bouquets spirituels, tributs floraux ou de toute autre manière que ce soit. Direction funéraire: Maison Emery Gravel Inc. de Chicoutimi (Nord) et de St-Ambroise.



BELLEY (M. Yvon) — Les membres de la famille de M. Yvon Belley soit son épouse Mme Gertrude Larouche, sa fille Shirley; sa belle-mère: Mme Laurence Tremblay (feu Joseph Larouche), ses frères et soeurs: Annette Belley (Philippe Simard), feu Aurélien Belley, Jean-Marie Belley (Blanche-Yvonne Belley), Léger Belley, Cécile Belley (Jérôme Pilote), Jacques Belley (Marguerite Riquier), ses beaux-frères et belles-soeurs: feu Réal, Thérèse (Angelo Cacciatore), feu Yvan, Gisèle (Jean-Baptiste Tremblay), Huguette (Yvon Morissette), Raymonde (feu Raymond Bradet), feu Antonin, Noëlla (Guy Dakin), Ghislain (Neigette Vaillancourt), feu Laurent, Lise (René Dakin), Gilles (Rachel Harvey), Lucille (Jean-Eudes Laforest), Carole, Gaëtan (Linda Veilleux), Danielle, Judes, sa filleule Karine et son filleul Pierre-Luc, ses neveux et nièces, remercient sincèrement toutes les personnes qui leur ont témoigné des marques de sympathie lors du décès de M. Yvon Belley, époux de dame Gertrude Larouche, demeurant au 2148, rue Gagné, Jonquière, soit par offrandes de messes, visites au salon funéraire, assistance aux funérailles, bouquets spirituels, tributs floraux ou de toute autre manière que ce soit. Direction funéraire: Maison Nault & Caron Inc.



BOIVIN (M. Claude) — Les membres de la famille de M. Claude Boivin soit ses parents M. Camille Boivin et dame Dorina Cormier, ses filles: Line Boivin et Liliane Boivin, sa petite-fille, Stéphanie Tremblay, dame Claudette Deschênes, ses frères: Jean Boivin (Jeannine Clémentoni), Raynald Boivin (Danielle Côté), son neveu Eric Boivin, remercient sincèrement toutes les personnes qui leur ont témoigné des marques de sympathie lors du décès de M. Claude Boivin, fils de M. Camille Boivin et de

dame Dorina Cormier, demeurant au 3638 rue de Lachine, Jonquière, soit par offrandes de messes, visites au salon funéraire, assistance aux funérailles, bouquets spirituels, tributs floraux ou de toute autre manière que ce soit. Direction funéraire: Résidence Funéraire du Saguenay.



BOUCHARD (Mme Marie-Alice Lessard) — Les membres de la famille de dame Marie-Alice Lessard soit ses enfants: André (Rita Lavoie), Thérèse (Roger Côté), ses petits-enfants: Marc Bouchard (Sara Desrochers), Louise Bouchard, Sonia Côté (Pierre Boies), Dominique Côté, son arrière petite-fille: Véronique Boies, ses frères et soeurs: Rita Lessard (Paul-Etienne Tremblay), Jean-Paul Lessard (France Simard), Laurent Lessard (Paula Tremblay), Roland Lessard (Huguette Gobell), Omer Lessard, Gaston Lessard (Lucienne Boies), feu Adrien Lessard (Blanche Asselin), feu Louise Lessard (feu Alexandre Gauvin), feu Rose Lessard (feu Robert Dallaire), feu Marie Lessard (feu Lucien Tremblay), ainsi que ses beaux-frères et belles-soeurs remercient sincèrement toutes les personnes qui leur ont témoigné des marques de sympathie lors du décès de dame Marie-Alice Lessard, épouse de feu M. Jean-Marie Bouchard, demeurant au 874, Des Défibreurs, à Chicoutimi, soit par offrandes de messes, visites au salon funéraire, assistance aux funérailles, bouquets spirituels, tributs floraux ou de toute autre manière que ce soit. Direction funéraire: Maison Gravel & Fils Ltée.



BOUCHARD (M. Roméo) — Les membres de la famille de M. Roméo Bouchard, soit sa compagne dame Lucille Dallaire, ses enfants: Pâquerette Bouchard (Rock Marci), Gaëtan Bouchard (Raymonde Delisle), feu Claude Bouchard, feu Christine Bouchard, Christian Bouchard; ses petits-enfants: Sylvie Marci, Dany Marci (Caroline Clément), Sandra Marci, Steeve Bouchard, Stéphane Bouchard; un arrière-petit-enfant: Yannick Marci; ses frères et soeurs: Lucille Bouchard (Joseph-Arthur Tremblay), Georgette Bouchard (feu Gérard Harvey), Jeanne Bouchard (Alfred Guay), feu Camil Bouchard (Gabrielle Rémillard), Rita Bouchard (feu Raymond Martel), René Bouchard (Darquise St-Georges), Rolande Bouchard (Georges Guay), Carmelle Bouchard (Léon Fortin), Thomas-Louis Bouchard (Françoise Maltais), Arthur Bouchard (Murielle Maltais), Almas Bouchard (Judith Mercier); ses beaux-frères et belles-soeurs: Alcide Dou-

cet (Jeannette Julien), Isidore Doucet (Rose-Alma Julien), Josaphat Doucet (Renée Girard), Jean-Louis Doucet (Solange Dallaire), Laurie-Anna Doucet (Sylvio Girard), Antonia Doucet (Line Grondin), Roland Doucet (Suzanne Painchaud), Irène Doucet (René Bouchard), Hermance Doucet (Jean-Claude Tremblay), Noëlla Doucet (André Boutin); ses neveux et nièces, remercient sincèrement toutes les personnes qui leur ont témoigné des marques de sympathie lors du décès de M. Roméo Bouchard, époux de feu dame Annette Doucet et compagnon de dame Lucille Dallaire, demeurant au 210, Ave Savard, St-Edmond, soit par offrandes de messes, visites au salon funéraire, assistance aux funérailles, bouquets spirituels, tributs floraux ou de toute autre manière que ce soit. Direction funéraire: Marcel Dion Inc., Normandin.



BOUCHARD (Mme Rose Lavoie) — Les membres de la famille de Mme Rose Lavoie, soit ses enfants: Rose-Anna (Jean-Marie Bouchard), Rosaire (Rose-Marie Bouchard), Vitalline, Marcelline (Paul-Emile Lavoie), feu Clémence, Gertrude (Germain Maltais), Lucie (Fernand Thibeault) et Léo (Hélène Cartier); sa soeur: Cédélice; son frère: Léopold et sa belle-soeur: Eugénie Lapointe, ainsi que 24 petits-enfants et 24 arrière-petits-enfants, remercient sincèrement toutes les personnes qui leur ont témoigné des marques de sympathie lors du décès de Mme Rose Lavoie, épouse de feu M. Albert Bouchard, demeurant au 1142, rang 4 Signai, St-Gédéon, soit par offrandes de messes, visites au salon funéraire, assistance aux funérailles, bouquets spirituels, tributs floraux ou de toute autre manière que ce soit. Direction funéraire: La Résidence funéraire Lac-St-Jean.

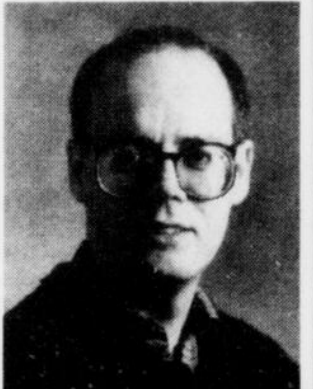

DE LAUNIERE (M. Michel) — Les membres de la famille de M. Michel De Launier soit sa mère adoptive, dame Annie Laberge Doré, son frère Richard (Céline Taillon) et sa soeur Josée (Carol Goulet), son oncle Marcel de Launier (Marie-Anne Gravel), ses neveux, ses nièces, remercient sincèrement toutes les personnes qui leur ont témoigné des marques de sympathie lors du décès de M. Michel De Launier, fils de feu M. Hidola de Launier et de feu dame Colette Lafrance, demeurant au 1984 Béty, Jonquière, soit par offrandes de messes, visites au salon funéraire, assistance aux funérailles, bouquets spirituels, tributs floraux ou de toute autre manière que ce soit. Direction funéraire: Desbiens & Frères Inc.

Autres décès en page 28