



Saint-Henri en santé... j'y crois!

Nouveau concours avec
I.G.A. Deraîche St-Henri
Inscrivez-vous au défi 5-30



(Tous les détails en page 22)

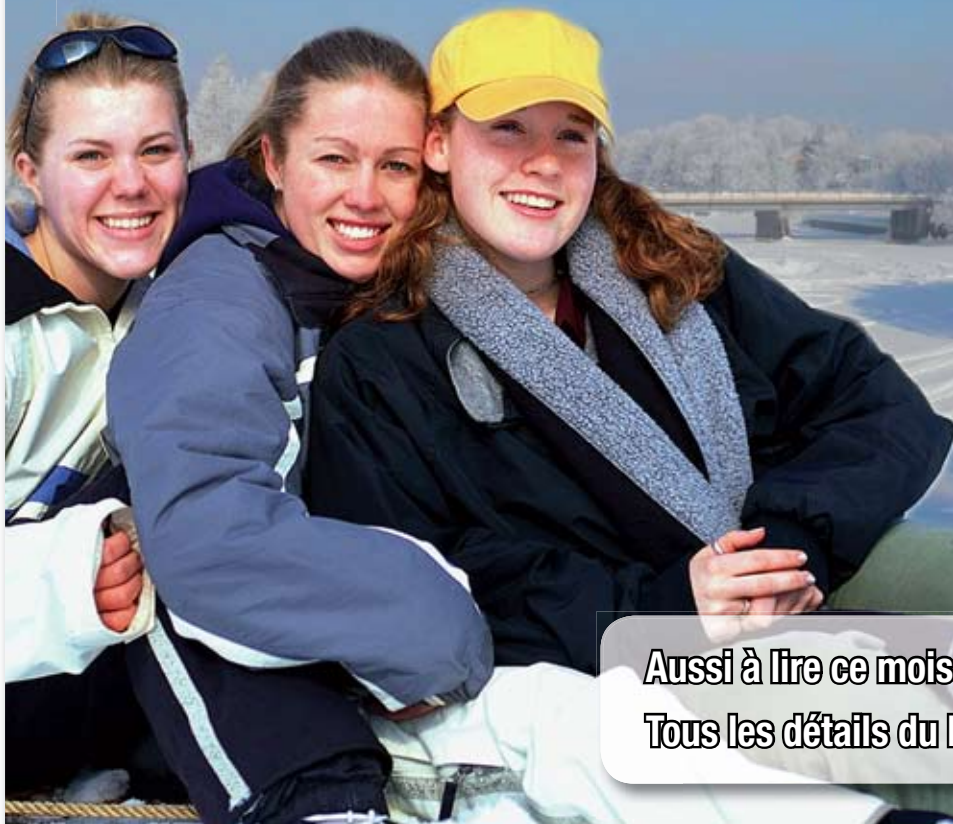

Aussi à lire ce mois-ci:
Tous les détails du budget 2012 (pages 4 à 7)

Services municipaux

Administration, Loisirs, Urbanisme et Garage municipal :
Un seul numéro à retenir 418-882-2401
ou www.municipalite.saint-henri.qc.ca

Prochaine parution

Date de publication	→	Date de tombée
20 février 2012	→	2 février 2012

À la recherche de solutions
visant à produire
votre comptabilité ?

Johanne Proulx
Coaching comptable

**Un choix payant
pour votre
entreprise !**

419, rue Lachance
St-Henri (QC) G0R 3E0

418.882.0225

johanneproulx@globetrotter.net



- Démarrage système comptabilité
- Formation comptabilité (tenue de livres)
- Soutien technique



Les Buffets chez Paule
Service de traiteur

Buffet pour toutes occasions

- Baptême
- Funérailles
- Party de Noël
- Mariage
- Etc...

Paule Labbé
62, route Kennedy
Saint-Henri, Lévis
Québec G0R 3E0
Tél.: 418 882-0664

Plomberie J.P.R.

Philippe Reny propriétaire

8, rue Paradis
Saint-Henri, Québec
G0R 3E0

Tél.: 418 882-6320
Cell: 418 569-5558
Fax: 418 700-1011

E-mail: plomberiejpr@hotmail.com

CMMTO

License: H.R.Q.: 5359-7588/01

Rénovation Karl Mercier
Entrepreneur général et spécialisé

R.B.Q.: 8355-6126-47

Finition intérieure & extérieure
Rénovation complète de tout genre

Karl Mercier, Saint-Henri de Lévis
T 418 895-6523 • C 418 929-6523

S'IMPORT AUTO
Auto importée Simon inc.

VENTE, MÉCANIQUE
ET CARROSSERIE
AUDI ET VOLKSWAGEN

AMVOQ
Association des marchands
de véhicules d'occasion
du Québec

**Vous possédez une Audi
ou une Volkswagen?
Nous avons l'expérience
et un taux horaire compétitif!**

200, boul. Campagna, Saint-Henri • 418 882-0478

www.simportauto.com

Navigateur GPS Garmin Nuvi 255

d'une valeur de **159\$**
AVEC CHANGEMENT DE PARE-BRISE
*Détails en magasin

Installation et réparation de vitres d'autos
**Directement à votre domicile
ou à notre atelier**

* Sur remplacement d'un pare-brise • détails en magasin

Luc Boutin

**VITRES D'AUTOS
SAINTE-MARIE**

Réparation de pare-brise

0\$

**ET EN PLUS,
OBTENEZ ce
nettoyeur à
vitres sur toute
réparation.**

**si vous êtes assuré
Sans rendez-vous**
Réparation de pare-brises étoilés effectuée en **30 minutes**

Pour information: **418 387-3977** • Sans frais: **1 866 387-3977**
695, boulevard Vachon Nord, Sainte-Marie (face au P.F.K.)

Activités financières de fonctionnement 2012

	2011	2012
Revenus (incluant la conciliation à des fins fiscales)		
Taxe foncière générale	3 289 352 \$	3 482 860 \$
Taxes des secteurs	148 698 \$	169 775 \$
Tarifs aqueduc	711 449 \$	762 276 \$
Tarifs assainissement	411 143 \$	473 780 \$
Tarif installations septiques	56 520 \$	56 000 \$
Tarif réfection d'infrastructures	79 441 \$	81 638 \$
Tarif matières résiduelles	324 127 \$	344 400 \$
Tarif signalisation 9-1-1	- \$	43 400 \$
Compensation de taxes	57 000 \$	54 500 \$
Tarifs loisir	420 600 \$	460 500 \$
Contrat de déneigement	143 064 \$	143 064 \$
Droits sur les mutations	180 000 \$	200 000 \$
Entraide incendie et mâchoires de vie	8 000 \$	14 000 \$
Intérêts	20 000 \$	25 000 \$
Compensation voirie	81 665 \$	82 012 \$
Remboursement TVQ	95 700 \$	207 400 \$
Subventions liées aux investissements	80 931 \$	76 521 \$
Autres revenus	117 700 \$	99 700 \$
Appropriation de surplus	70 000 \$	481 100 \$
Total des revenus	6 295 390 \$	7 257 926 \$
Dépenses (incluant la conciliation à des fins fiscales)		
Conseil municipal	81 212 \$	83 000 \$
Gestion financière et administrative	460 608 \$	484 960 \$
Évaluation	71 272 \$	84 236 \$
Autres dépenses administratives	129 909 \$	234 252 \$
Service policier	650 000 \$	650 000 \$
Protection incendie	199 584 \$	227 422 \$
Autres dépenses sécurité publique	15 377 \$	59 013 \$
Voirie	555 853 \$	555 402 \$
Déneigement	602 951 \$	630 863 \$
Autres dépenses transport	101 283 \$	117 875 \$
Traitement de l'eau	208 900 \$	242 400 \$
Distribution de l'eau	170 871 \$	167 617 \$
Assainissement et vidange des étangs	348 943 \$	575 556 \$
Réseau d'égout	24 200 \$	41 824 \$
Gestion des matières résiduelles	324 727 \$	326 927 \$
Installations septiques	56 520 \$	55 845 \$
Logement social	9 365 \$	9 000 \$
Urbanisme et promotion économique	183 961 \$	254 415 \$
Activités récréatives	793 460 \$	871 413 \$
Activités culturelles	74 187 \$	117 870 \$
Intérêts sur la dette et frais	497 937 \$	536 186 \$
Dépenses en immobilisations	27 000 \$	154 220 \$
Remboursement en capital et fonds de roulement	641 770 \$	716 630 \$
Réserve étangs d'épuration et carrières	65 500 \$	61 000 \$
Total des dépenses	6 295 390 \$	7 257 926 \$

Activités financières d'investissement 2012

	2012
Sources de financement	
Taxes générales immobilisations	139 000 \$
Taxe accise sur l'essence 2010-2013	550 000 \$
Contribution de tiers	25 000 \$
Emprunt au fonds de roulement	137 200 \$
Emprunt parapluie 2012- travaux de voirie	192 000 \$
Total des sources de financement	1 043 200 \$
Dépenses d'investissement	
Achat d'appareils respiratoires	19 200 \$
Agrandissement garage municipal (pont roulant)	57 500 \$
Achat d'une camionnette	22 000 \$
Achat d'une remorque (voirie)	15 000 \$
Achat d'une remorque (loisir)	5 000 \$
Réfection chemin des Îles	200 000 \$
Resurfacement de chemins	130 000 \$
Resurfacement de rues	62 000 \$
Réfection des rues Dumont et Martin	350 000 \$
Aménagement du parc Fleurbec	164 000 \$
Éclairage de nouvelles rues	11 500 \$
Aménagement de la déchetterie	7 000 \$
Total des dépenses d'investissement	1 043 200 \$

Revenus 2012

Activités	Montant	Pourcentage
Taxation	5 414 129 \$	79,90 %
Paiements tenant lieu de taxes	54 500 \$	0,80 %
Revenus de sources locales	632 364 \$	9,33 %
Imposition de droits	221 600 \$	3,27 %
Transferts gouvernementaux	365 933 \$	5,40 %
Autres revenus	88 300 \$	1,30 %
Total	6 776 826 \$	100,00 %

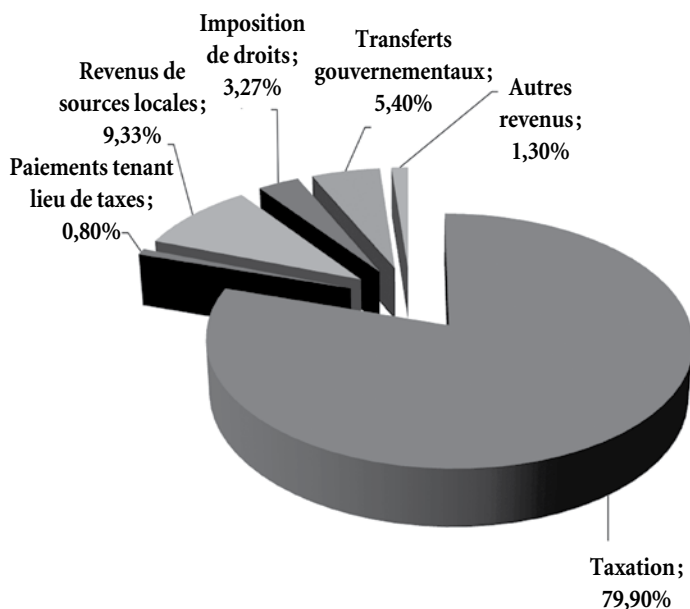

Détail des revenus de taxation 2012

Activités	Montant	Pourcentage
Taxe sur la valeur foncière	3 482 860 \$	64,33 %
Tarification aqueduc	358 517 \$	6,62 %
Egout et assainissement	473 780 \$	8,75 %
Matières résiduelles	400 400 \$	7,40 %
Tarif signalisation 9-1-1	43 400 \$	0,80 %
Tarifs liés à la dette générale	251 413 \$	4,64 %
Tarifs liés à la dette aqueduc	403 759 \$	7,46 %
Total	5 414 129 \$	100,00 %

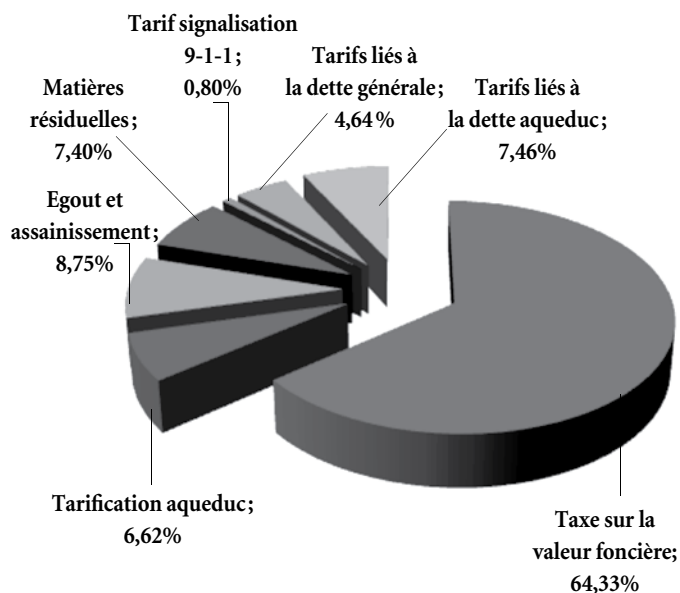

Répartition de la taxe foncière 2012

Activités	Dépenses courantes	Pourcentage dépenses	Revenus spécifiques	Part. taxe foncière et revenus gén.	Pourcentage taxe foncière
Administration	886 448 \$	12,21%	8 300 \$	878 148 \$	20,63%
Police	650 000 \$	8,96%	23 000 \$	627 000 \$	14,73%
Protection incendie	227 422 \$	3,13%	14 000 \$	213 422 \$	5,01%
Voirie, circulation	582 902 \$	8,03%	55 006 \$	527 896 \$	12,40%
Enlèvement de la neige	630 863 \$	8,69%	180 070 \$	450 793 \$	10,59%
Aqueduc	410 017 \$	5,65%	410 017 \$	0 \$	0,00%
Eaux usées et réserve	657 380 \$	9,06%	657 380 \$	0 \$	0,00%
Matières résiduelles	382 772 \$	5,27%	382 772 \$	0 \$	0,00%
Urbanisme et promotion	254 415 \$	3,51%	13 000 \$	241 415 \$	5,67%
Loisir et culture	989 283 \$	13,63%	460 500 \$	528 783 \$	12,42%
Remboursement dette et fonds roul.	1 249 706 \$	17,22%	732 693 \$	517 013 \$	12,15%
Dépenses investissement	154 220 \$	2,12%		154 220 \$	3,62%
Autres dépenses	182 498 \$	2,51%	64 400 \$	118 098 \$	2,77%
Total	7 257 926 \$	100,00%	3 001 138 \$	4 256 788 \$	100,00%

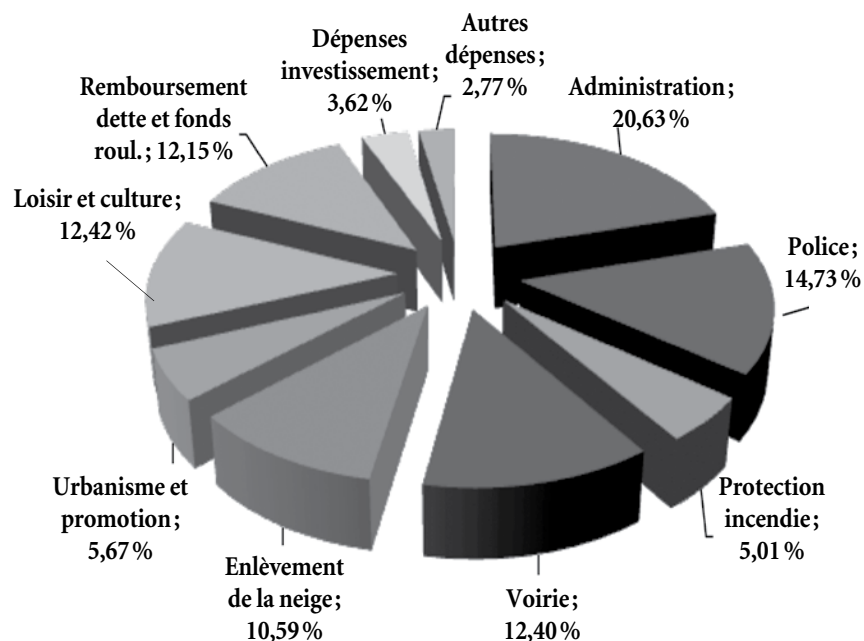

Programme triennal d'immobilisation

	2012	2013	2014
Sources de financement			
Taxes générales immobilisations	139 000 \$	130 000 \$	130 000 \$
Taxe accise sur l'essence 2010-2013	550 000 \$	250 000 \$	
Taxe accise sur l'essence 2014			400 000 \$
Contribution de tiers	25 000 \$	500 000 \$	
Emprunt au fonds de roulement	137 200 \$		
Emprunt parapluie - travaux de voirie	192 000 \$		
Emprunt (Kennedy nord)		500 000 \$	
Emprunt (assainissement)		500 000 \$	
Tarif d'infrastructures			250 000 \$
Total des sources de financement	1 043 200 \$	1 880 000 \$	780 000 \$
Dépenses d'investissement			
Achat d'appareils respiratoires	19 200 \$		
Agrandissement garage municipal (pont roulant)	57 500 \$		
Achat d'une camionnette	22 000 \$		
Achat d'une remorque (voirie)	15 000 \$		
Achat d'une remorque (loisirs)	5 000 \$		
Réfection de chemins	200 000 \$	150 000 \$	
Resurfaçage de chemins	130 000 \$	130 000 \$	130 000 \$
Resurfaçage de rues	62 000 \$		
Réfection d'infrastructures de rues	350 000 \$		400 000 \$
Aménagement du parc Fleurbec	164 000 \$		
Éclairage de nouvelles rues	11 500 \$		
Aménagement de la déchetterie	7 000 \$		
Mise aux normes de la station d'épuration		1 000 000 \$	
Prolongement d'égout sur Kennedy nord		350 000 \$	
Traverse de l'égout lors de travaux MTQ		50 000 \$	
Réfection du réseau d'égout		200 000 \$	250 000 \$
Total des dépenses d'investissement	1 043 200 \$	1 880 000 \$	780 000 \$



Protection pour l'hiver
Cire à partir de **59,95\$**

Traitement Aquapel
14,99\$

ESTHÉTIQUE D'AUTO

Antirouille incluant nettoyage extérieur à l'air avant application
 Traitement de peinture
 Cirage – Polissage
 Lave-auto à la main
 Remplacement de pare-brise
 Vitres teintées
 Spécial attaches remorques (installation gratuite)

Nouveau service accessoires d'auto
(mags, déflecteurs, lumières LED, etc.)

POSE ET VENTE DE PNEUS DE TOUTES MARQUES

Roues d'hiver disponibles • • **SPÉCIAL !!**
Polissage de phares 39,99\$

Denis Larochelle, propriétaire • 2695, route Kennedy, Saint-Henri • Tél. : 418 882-2178 • Cell. : 418 559-2178

Taxes

	2011	2012
Taxe foncière générale (par 100\$ évaluation)	0,7623 \$	0,7775 \$
Taxe de secteur		
Règlement no 222 (par mètre de façade)	5,9335 \$	5,4954 \$
Règlement no 298 (par mètre de façade)	6,9709 \$	6,7371 \$
Règlement no 314 (par unité)	202,00 \$	205,10 \$
Règlement no 361 (par 100\$ évaluation)	0,0683 \$	0,0685 \$
Règlement no 407 (par unité)	477,58 \$	480,82 \$
Règlement no 423 (par unité)	959,46 \$	947,30 \$
Règlement no 433 (par mètre carré)	0,2427 \$	0,2342 \$
Règlement no 481 (par mètre carré)	0,3928 \$	0,3921 \$
Règlement no 514 (par unité)		1 114,28 \$
Règlement no 515 (par unité)		618,10 \$

Tarifs

	2011	2012
Aqueduc		
Tarif de base	119,00 \$	119,00 \$
Consommation (par mètre cube)	0,75 \$	0,75 \$
Location compteur	10,00 \$	10,00 \$
Égout et assainissement		
Consommation (par mètre cube)	0,5763 \$	0,5763 \$
Minimum	103,15 \$	103,15 \$
Réfection d'infrastructures	91,47 \$	93,35 \$
Gestion des matières résiduelles	119,00 \$	119,00 \$
Vidange des fosses septiques	90,00 \$	90,00 \$

Variation du compte de taxes

Valeur moyenne d'une résidence : 175 190 \$

Consommation moyenne d'eau : 200 m3

	Secteur urbain		Secteur rural	
	2011	2012	2011	2012
Taxe foncière	1 335,48 \$	1 362,11 \$	1 335,48 \$	1 362,11 \$
Ordures	119,00 \$	119,00 \$	119,00 \$	119,00 \$
Tarif installations septiques			90,00 \$	90,00 \$
Aqueduc				
Tarif de base	119,00 \$	119,00 \$		
Tarif selon consommation	150,00 \$	150,00 \$		
Location compteur	10,00 \$	10,00 \$		
Égout et assainissement				
Tarif selon consommation	116,00 \$	116,00 \$		
Total	1 849,48 \$	1 876,11 \$	1 544,48 \$	1 571,11 \$
Variation		1,44%		1,73%

OUVERT LE DIMANCHE POUR LES MOIS
DE MAI, JUIN, JUILLET ET AOÛT



129, Commerciale
St-Henri-de-Lévis, Qc G0R 3E0
Tél. : 418 882-0909

**BOUCHERIE
MARIO ALLEN**

Mario Allen, propriétaire

GROS ET DÉTAIL • VIANDE FRAÎCHE ET CONGELÉE



BRUNO LESSARD prop.
Saint-Henri

Déchaumage de la pelouse
Installation de pieux vissés
Mini excavation
Déneigement

62, Route Kennedy, C.P. #512
Saint-Henri (Qc) G0R 3E0
Tél.: (418) 882-0664 Cell.: (418) 882-6951 Téléc.: (418) 882-1981

Activités durant la semaine de relâche

La programmation des activités de la semaine de relâche sera publiée dans L'Henriçois de février et sur www.municipalite.saint-henri.qc.ca. Plusieurs activités vous seront offertes, dont l'incontournable sortie au Village Vacances Valcartier le lundi 5 mars.

Programmation des activités Session Hiver 2012

Saute-Mouton et Ribambelle / www.saute-moutontribambelle.com



*****RAPPEL***
Nouveau à Saint-Henri**

Ateliers préparatoires à la maternelle pour les enfants de 3 ans à 5 ans

Saute-Mouton et Ribambelle offre en janvier 2012 des ateliers préparatoires à la maternelle pour les enfants de 3 à 5 ans. Ces ateliers permettent une familiarisation avec la vie de groupe tout en travaillant par le jeu, la motricité fine et globale, les habiletés sociales, le respect des consignes, etc. Ce n'est pas nécessaire que votre enfant entre à la maternelle l'an prochain.

Pour qui : 3 à 5 ans
Début : Vendredi 3 février 2012
Heure : 13h15 à 15h15
Durée : 10 semaines
Coût : 172,46\$
Lieu : À l'ancienne bibliothèque (123 rue Belleau)
Informations : Claudia Thibault au 418-455-8411
Inscriptions et paiement : Municipalité de Saint-Henri au (418) 882-2401

Ateliers préparatoires à la maternelle (Pour ceux qui entrent à l'école l'an prochain)

Il reste 4 places dans le groupe du vendredi matin de 8h45 à 10h45.

Lieu : À l'ancienne bibliothèque (123 rue Belleau)
Coût : 137\$
Informations : Claudia Thibault au 418-455-8411
Inscriptions et paiement : Municipalité de Saint-Henri

Dépannage-garderie pour la semaine de relâche

Avis aux familles qui sont à la recherche d'une solution pour faire garder leurs tout-petits pendant que leurs garderies sont fermées. Nous vous offrons du dépannage-garderie pour les enfants de 12 mois et plus! Les enfants pourront apporter leur repas et leurs collations dans une petite boîte à lunch.

Date : 5 au 9 mars 2012 (semaine de relâche)
Heure : 8 h 30 à 16 h 30
Coût : 29\$ par jour
Lieu : Maison de la Culture de Saint-Henri (217 rue Commerciale)
Participants : Minimum 8
Informations : Claudia Thibault au 418-455-8411
Inscriptions et paiement : Municipalité de Saint-Henri au (418) 882-2401

Réservez tôt!

Créons avec Saute-Mouton !

Tu aimes le dessin, la peinture, la confection de bijoux? Joins-toi à nous pour explorer différentes techniques en art! À chaque semaine, nous réaliserons un petit projet artistique sur des thèmes variés.

Pour qui : Enfants de 5 à 12 ans
Début : Samedi 4 février 2012 (Il n'y a pas de cours le 10 mars 2012)
Heure : 10h30 à 11h30
Durée : 8 semaines
Minimum de participants : 8
Coût : 104\$, matériel compris
Lieu : Maison de la Culture de Saint-Henri (217 rue Commerciale)

Inscriptions et paiement : Municipalité de Saint-Henri au (418) 882-2401

Vêtements obligatoires : Couvre-tout
Pour informations : Claudia Thibault, 418-455-8411

Homme à tout faire Roger Jacques

(418) 882-2181

Cell.: 418 271-2182

Entretien

Réparation

Soudure générale et agricole
Aluminium, alliage

Sous-traitance

446, chemin du Trait-Carré
Saint-Henri-de-Lévis (Québec) G0R 3E0



Programmation des activités Session Hiver 2012 Saute-Mouton et Ribambelle (Suite)

*****RAPPEL***
Nouveau à Saint-Henri**

Éveil-bébé avec Saute-Mouton et Ribambelle

Ces ateliers de stimulation pour votre bébé sera une bonne occasion pour lui de socialiser et d'explorer son univers. Différentes chansons, jeux et activités vous seront proposés. Un beau moment à passer avec votre bébé!

Pour qui : Enfants de 0 à 18 mois
Début : Lundi 30 janvier 2012
Heure : 10h à 11h
Durée : 8 semaines

Minimum de participants : 7

Coût : 92\$

Lieu : Maison de la Culture de Saint-Henri
(217 rue Commerciale)

Inscriptions et paiement : Municipalité de Saint-Henri
au (418) 882-2401

Pour informations : Claudia Thibault, 418-455-8411

Ateliers Trimousse avec Saute-Mouton et Ribambelle

Cette activité s'adresse aux enfants de 2 à 5 ans et elle est axée sur la motricité globale de l'enfant. Votre tout-petit va bouger, danser et s'amuser tout en travaillant son équilibre, les déplacements, la coordination et encore plus. Bien du plaisir sera au rendez-vous!

Pour qui : Enfants de 2 à 5 ans
Début : Samedi 4 février 2012
(Il n'y a pas de cours le 10 mars 2012)

Heure : 9h00 à 10h00

Durée : 8 semaines

Minimum de participants : 7

Coût : 83\$

Lieu : Gymnase de l'école Gagnon

Inscriptions et paiement : Municipalité de Saint-Henri
au (418) 882-2401

Pour informations : Claudia Thibault, 418-455-8411

Langage signé pour bébé

Le langage des signes pour bébés est un langage de transition qui permet aux bébés entre 0 et 24 mois d'apprendre à communiquer à l'aide d'un outil simple (signes) afin de mieux se faire comprendre des gens qui les entourent. Cette technique est utilisée en complément du langage verbal.



Durée : environ 2 heures

Date : Jeudi 26 janvier 2012 à 18h30

Coût : 29\$, 12\$ pour le conjoint
(le matériel n'est pas inclus, possibilité de l'acheter sur place)

Lieu : Maison de la Culture de Saint-Henri
(217 rue Commerciale)

Inscriptions et paiement : Municipalité de Saint-Henri
au 418-882-2401



**183, Commerciale
Saint-Henri**

Tél. : (418) 882-2405

Prop. : Clermont Lachance

**• NOUVEAU •
Ligue de poker**

À LOUER: Logement 2 1/2 chauffé, éclairé, meublé
Logement 4 1/2 chauffé, éclairé, semi-meublé
Studio à louer, chauffé, éclairé, meublé et climatisé

BUANDERIE PUBLIQUE

OUVERT 7 JOURS • 8 H À 21 H

Garage Auto Plus SV • Pneus • Antirouille • Mécanique

Prop.: Stéphane Vallée

- Antirouille complet à partir de 65,00\$
- Vente de pneus neufs et usagés
- Mise au point complète • Pose + balancement à partir de 35,00\$

405, route Campagna
Saint-Henri (Québec) G0R 3E0

418 882-0007

**Clinique de Soins infirmiers
Marianne Lamontagne**
Infirmière Clinicienne formée en podologie
265, Notre-Dame, St-Henri • 418-700-0580

NOUVEAU À ST-HENRI
*Soins personnalisés sur rendez-vous
à la clinique ou à votre domicile:*

- Soins podologiques variés (taille d'ongles normaux ou problématiques, ongles incarnés, verrues plantaires, cors, callosités...)
- Suivi tension artérielle
- Programme d'enseignement pour la personne diabétique
- Nouveau service: retrait de sutures ou agrafes chirurgicales
- Conseils santé selon votre condition
- Contact avec votre médecin au besoin

ET PLUS!!

Chronique de la « Maison de la culture »

Nouvel Horaire

Dans le but de mieux vous servir, nous avons encore allongé nos heures d'ouverture!

Lundi:	12h30 à 15h 30 et 18h30 à 20h30
Mardi:	12h30 à 15h 30 et 18h30 à 20h30
Mercredi:	12h30 à 15h 30 et 18h30 à 20h30
Jedi:	12h 30 à 15 h30
Samedi:	10h à 12h

Le saviez-vous?

Vous n'êtes pas encore inscrits sur notre page facebook? Dépêchez-vous! Rendez-vous sur facebook, recherchez «Maison de la culture de St-Henri-de-Lévis» et cliquez sur «j'aime».

facebook

Parmi nos nouveautés ce mois-ci!

La bibliothèque ce n'est pas seulement des livres, mais aussi une collection de 250 disques... qui ne cesse de grandir!



 **S. Roberge**
paysagiste inc.
www.robergepaysagiste.com

ENTREPRENEUR PAYSAGISTE
Pour la conception et la réalisation
d'un aménagement extérieur personnalisé
de qualité supérieur.

DÉNEIGEMENT

Cell.: 882-6566 - Fax: 882-6360
courriel: sylvainroberge@globetrotter.net

44, Notre-Dame
Saint-Henri, G0R 3E0

Garage JC Lachance

Monsieur Muffler St-Henri

Jean-Claude Lachance, propriétaire

34 1/2 Route Kennedy St-Henri (Qc) G0R 3E0

Tél. : 418 882-2320 • Fax : 418 882-0808

**MONSIEUR
MUFFLER**

COUPON-RABAIS

10%
de rabais
janvier

sur présentation de ce coupon,
obtenez un rabais de 10%

applicable sur une facture

de plus de 250\$ (avant taxes)

à l'exception des pièces de concessionnaire

10%
de rabais
février

**FREINS
SILENCIEUX**

**ALIGNEMENT
PNEUS**

**SUSPENSION
AIR CLIMATISÉ**

Daniel Paré

DODGE // CHRYSLER Jeep RAM

Venez voir les nouveaux modèles 2012



LE SEUL CONCESSIONNAIRE
CHRYSLER DANS BELLECHASSE
692, boul. Henderson - Saint-Malachie

418.642.2855

www.danielpare.com



Un accident ?

On s'occupe de tout...

494, route Bégin
Saint-Anselme
418 885-9860

- ⌚ Service de carrosserie
- ⌚ Vitres d'autos
{Réparation / remplacement}



G.M. COLLIN PARIS

NOUVEAU
à Sainte-Claire

CLINIQUE DermaPure

Esthétique, Électrolyse et
Spécialiste en soins du visage

Offrez-vous un essai de
Microdermabrasion
gratuit avec tout soin du visage

Bénéfices : Exfoliation progressive, atténue les
imperfections (rides, pores dilatées, points noirs,
cicatrices, peau granuleuse et taches pigmentaires).

Valide en janvier et février

90, rue Gosselin, Sainte-Claire, G0R 2V0

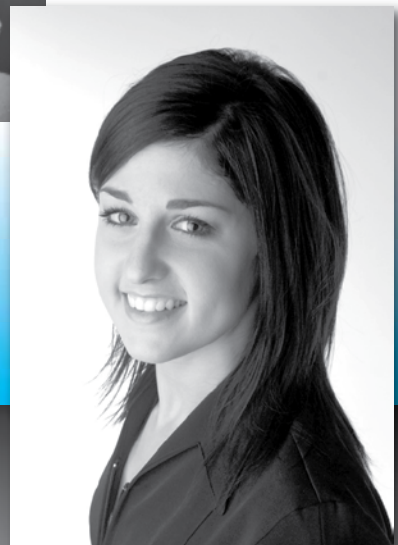

Vous servir est un *Pure* plaisir!

Mireille Breton

Esthéticienne depuis 2004

418-807-0540

Les nouveaux gardiens avertis de Saint-Henri



Annie Béland de Parents-Secours St-Henri a offert encore cette année le cours de Gardiens Avertis en collaboration avec la Caisse Desjardins du Coeur de Bellechasse et la Municipalité de Saint-Henri. Voici donc la liste de ces nouveaux gardiens :

Aryane Beaulieu	Joseph Langlois
Charles-Félix Boutin	Nicolas Lessard
Rebecca Boutin	Brian Morissette
Anthony Brochu	Charlène Morneau
Maude Brochu	Alexis Ortolano
Noémie Couture	Rosalie Plante
Charles-Antoine Decoste	Gabrielle Poulin
Kelly-Anne Desautels-Jobin	Marianne Pouliot
Marie-Pier Fontaine	Jérémy Raymond
Samuel Gendreau	Karina Roy
Gabriel Guay	Olivier Simoneau
Lydia Labonté	Alec St-Hilaire
Sarah Labonté	Yoann Tardif
Etienne Lacasse	Louis-Philippe Thibault
Chloé Lachance	Maxime Tremblay
Jasmine Lamonde	Vanessa Turcotte
Harielle Vien	Carolane Turgeon
Laurie Vien	

Nous profitons de l'occasion pour souhaiter à tous les résidents de Saint-Henri une très belle année 2012 et tous ensemble veillons à la sécurité de nos enfants.

Lise Jalbert

pour Parents-Secours St-Henri ■

Inscription préscolaire 2012-2013



École Belleau, Gagnon

L'école Belleau, Gagnon vous invite à venir inscrire vos enfants au préscolaire pour l'année

2012-2013. Les inscriptions se dérouleront sur rendez-vous entre le 30 janvier et le 10 février 2012. Il est très important de respecter ces dates. Vous devez apporter le certificat de naissance de l'enfant ainsi qu'une preuve de résidence. Pour prendre rendez-vous ou obtenir des informations, veuillez nous téléphoner au 418-834-2468. ■

Le CPA de St-Henri performe



La saison de patinage artistique a très bien débuté à Saint-Henri. Quelques patineuses se sont démarquées lors de certaines compétitions. Victoria Bélanger s'est méritée plusieurs médailles d'or dont à la compétition Suzanne Cathcart en Estrie, la compétition Jacqueline Jacques à Disraeli et la compétition Cendrillon à Trois-Rivières. Elle s'est également approprié la deuxième place à la compétition énergie de Shawinigan. Pour cette même compétition, Émilie Provencher a remporté la médaille de bronze et Kalley-Ann Beaudoin la médaille d'or. Félicitations à nos championnes et nous souhaitons la meilleure des chances à toutes nos patineuses pour les compétitions à venir. ■

ÉLECTROMÉNAGERS

Réparation à domicile

Estimation gratuite
Rapidité
Efficacité
Compétence
Travail garanti
Moins cher que le fabricant



Électroménager Michel Couture

Depuis 15 ans à votre service

418 835-9490

electromichel_1@hotmail.com

L'École Belleau, Gagnon active !

Spectacle de Noël de l'école Belleau, Gagnon

Le 21 décembre dernier, dans la magnifique église de Saint-Henri, se déroulait le spectacle de Noël de l'école Belleau, Gagnon. Plus de 450 invités ont eu l'immense privilège d'entendre des airs de Noël en français et en anglais tels *Les douze jours de Noël*, *Dans nos vieilles maisons*, *Jingle Bell Rock* et bien d'autres. Les élèves ayant répété tout le mois de décembre, afin d'être prêts pour ce grand événement, ont su offrir des performances inoubliables : des airs doux et traditionnels jusqu'au rigodon ! Pour clore le spectacle, ils ont interprété tout en harmonie la merveilleuse chanson *Le Noël des enfants du monde*. Une soirée couronnée de succès !

Une partie des profits de la vente des billets a été remise à la Fabrique de Saint-Henri et l'autre partie sera utilisée pour acheter de nouveaux instruments de musique pour les élèves de l'école. Un immense merci à la Fabrique de Saint-Henri et un très Joyeux temps des Fêtes.



(les animatrices et instigatrices du projet: Caroline Nadeau et Caroline Simpson, enseignantes)



(À l'accueil: Joanie Laliberté et Carole Turcotte, secrétaires de l'école)



(Trois petits lutins à l'accueil des parents: Carolanne Turgeon, Charlène Morneau et Marie-Andrée Tanguay).

Fonds Métro

Mme Pichette a présenté comme projet l'achat de clés USB, qui ont été remises au personnel, afin de contribuer à la diminution d'utilisation de papier et ainsi sauvegarder notre précieuse richesse de la nature, les arbres. Il s'ensuivra dans ce projet la mise à jour du site Internet de l'école où tous seront sensibilisés à le consulter régulièrement !

C'est en présence de M. Robert Desrochers, propriétaire du Métro Plus de Lévis, que nous avons reçu le 12 décembre dernier un chèque de 1000 \$!



Un don de la bibliothèque municipale

C'est avec grand plaisir que l'école Belleau, Gagnon remercie M. le maire ainsi que la Municipalité de Saint-Henri pour le don des meubles de l'ancienne bibliothèque. Tout le personnel et les enfants de l'école sauront en faire bon usage pour l'organisation des petites bibliothèques de classe et rangement de tout genre. Nous voyons dans ce geste de générosité une belle collaboration et une entraide solide où tous pourront en profiter.

L'équipe de l'école Belleau, Gagnon ainsi que tous les élèves vous souhaitent de très Joyeuses Fêtes et que l'année 2012 vous apporte joie, bonheur, prospérité et qu'elle permette la réalisation de tous vos désirs.

Sylvie Pichette, directrice de l'école Belleau, Gagnon ■

Nouvelles du 140^e groupe scout

Après un repos bien mérité, les jeunes vivront leur camp d'hiver au début de février. Vivre une fin de semaine en groupe en découvrant de nouvelles façons de profiter de l'hiver pour se ressourcer par les loisirs extérieurs, quelle merveille! Apprendre à résoudre les conflits dans le respect des autres en surmontant des difficultés ensemble, quel défi mais quelle fierté!

La semaine scout se tiendra du 20 au 26 février. Venez vous joindre à nous pour prier à la messe du 19 février, à

10 heures, à l'église de Saint-Henri. Nous vous remercions pour votre encouragement depuis déjà 29 ans.

Nous vous souhaitons une année remplie de bonheur, de découvertes et de belles réalisations.

Cécile Buteau, chef de groupe
140^e groupe scout

Tél.: 418-882-2931 ■



Benoit Lambert Auto inc.
Vente et réparation
de produits Arctic Cat



NOUVEAUX SERVICES

Réparation de petits moteurs à essence.



- Souffleuses à neige
- Tondeuses à gazon
- Scies mécaniques
- Etc.

*Appelez-nous pour
plus d'information*

2641, route Kennedy
St-Henri-de-Lévis, Qc
GOR 3E0

Tél. 418-882-0445

*Merci – Merci
Merci*

Le comité du Centre d'entraide remercie très sincèrement tous ceux et celles qui ont contribué à la confection de nos paniers de Noël que ce soit en donnant des denrées ou des dons en argent. Merci à M. Deraïche du IGA, Olymel, les responsables des écoles Belleau et Gagnon, Daniel Banville pour sa participation à l'église. Grâce à toutes ces largesses, 33 familles ont pu passer un Noël plus heureux.

Bonne, Heureuse et Sainte Année à tous nos bénévoles qui viennent régulièrement et à tous ceux et celles qui ont donné un bon coup de pouce pour la préparation et la distribution des paniers.

De tout cœur merci!

Le comité ■

Une jonquille pour la vie

La Société canadienne du cancer s'active actuellement à l'organisation de la prochaine campagne des jours de la jonquille qui se tiendra les 29, 30 et 31 mars prochain sous la présidence d'honneur de monsieur Raymond Gouin, directeur général de la Société de développement économique de Lévis. Les profits réalisés par la vente de ces fleurs permettront de poursuivre la recherche sur cette terrible maladie et de continuer à offrir des services et du soutien aux personnes touchées.

Parallèlement aux jours de la jonquille se tient aussi la campagne des bouquets de jonquilles. En effet, les entreprises et les gens d'affaires seront aussi sollicités prochainement afin qu'ils achètent un beau bouquet de jonquilles au coût modeste de 30\$ l'unité. Ces bouquets, livrés le 28 mars prochain en avant-midi,

mettront un rayon de soleil dans votre bureau. Des bénévoles, sous la supervision de monsieur Bernard Bilodeau, personnage bien connu chez nous à St-Henri, livreront ces fleurs à votre bureau ou chez la personne de votre choix. Achetez un ou des bouquets. Faites-le pour vous ou pour la personne que vous aimez. Vous aiderez ainsi à faire progresser la recherche sur le cancer.



Si vous désirez vous procurer un ou plusieurs de nos magnifiques bouquets, composer le 418-882-2369 et demander Bernard Bilodeau.

Merci. ■

Cercle de Fermières St-Henri

Chères membres Fermières,

Voilà la nouvelle année 2012, on devra continuer à travailler pour réaliser nos objectifs en artisanat. Des ateliers seront offerts et des invités viendront nous informer sur différents sujets spéciaux.



Des certificats reconnaissance ont été remis lors de notre dernière réunion. Félicitations à Mmes Lucille Dumont (45 ans), Lise Roy (35 ans), Réjeanne Pouliot (35 ans), Sylvie Allen (35 ans), Lisette Bruneau (30 ans), Rosanne Brochu (25 ans).

Merci aux commanditaires pour les cadeaux offerts lors de notre souper partage: IGA, Pétro-Canada et la Pharmacie Jean Coutu de Pintendre.

N'oubliez pas notre prochaine réunion le 8 février à 19h30 au Centre récréatif (salle no 2). Nous soulignerons la fête de la Saint-Valentin.

Juliette Roberge,
resp. communiqué communication ■

PAVAGE Audet
418 833-3599 418 885-4747
À votre service depuis 40 ans Estimation gratuite!

ENTREPRENEUR SPÉCIALISÉ
COUVRE-PLANCHERS
Dany Bélanger inc.

Installation de tapis, prélat, tuile de vinyle, céramique, linoléum, plancher flottant, bois d'ingénierie.

ST-HENRI
COURRIEL : CINTHIASIMARD517@GMAIL.COM
TÉL. : 418 882-2928
www.cpdanybelanger.com

APCHL
RBO 8106-2747-37

LOCATION NG & FILS
LOCATION D'OUTILS ET DE REMORQUES
SERVICE DE LIVRAISON
418 700-1707
locationng@videotron.ca
2733 route Kennedy, St-Henri (Lévis) GOR 3E0

Nancy et Ghislain pour vous servir
COUTEAUX A CÉRAMIQUE • TRANCHE PLANCHER FLOTTANT
CLOUEUSSE A PLANCHER DE BOIS FRANC
Location d'outils de tout genre



COTISEZ TÔT DANS LA VIE!

En matière de REER ou de CELI, plus on commence à épargner tôt, plus les placements fructifient, ce qui facilite de beaucoup l'effort financier. L'effet de l'intérêt composé agit ainsi sur une période plus longue.

Voyez le résultat!

Cotisation de 50 \$
par semaine débutant
à l'âge de :

Montant accumulé* à 65 ans

20 ans	569 857 \$
25 ans	414 550 \$
30 ans	298 494 \$
35 ans	211 770 \$
40 ans	146 964 \$

Un écart de plus de 500 000 \$ si vous ne débutez qu'à 40 ans!

* Basé sur un taux de 6,0 % composé annuellement et un portefeuille diversifié.

REER – CELI

desjardins.com/ReerCeli

Programme de bourses d'études 2011-2012



À gagner 35 bourses totalisant 25 000 \$

- > 20 bourses de 500 \$
Niveau professionnel
et niveau collégial
- > 15 bourses de 1 000 \$
Niveau universitaire

Inscrivez-vous :

- En ligne au www.desjardins.com/caisseducoeurdebellechasse
- En remplissant le formulaire disponible aux différents centres de services de votre caisse.

Date limite pour déposer votre formulaire : 29 février 2012

Pour information, communiquez avec Andréanne Perron
au 418 885-4421 ou par courriel
à andreanne.perron@desjardins.com

Règlement disponible au
www.desjardins.com/caisseducoeurdebellechasse
ou à la Caisse.

418 885-4421 ou 1 877 885-4423



Desjardins
Caisse du Cœur de Bellechasse



G. DEMERS AUTO 418-882-2377

**Achat – Vente – Mécanique
Spécialiste Volkswagen & Audi**

**Pour toutes les marques de voitures :
Pneus • Alignement • Service esthétique automobile**

**Financement auto et Financement
Accord-D disponibles**

www.demersauto.com

SAINT-HENRI
180, boul. Campagna
Tél. : 418 882-2377
www.demersauto.com



Membre
AMVOQ
Association des marchands
de véhicules d'occasion
du Québec

Soyez en forme en 2012!

- Pilates: débutant et intermédiaire
- Pilates maman-bébé **NOUVEAU**
- Mise en forme



L'équilibriste
Pilates et forme

Cours disponibles de jour ou soir:

- Centre Satori, Pintendre
784, route du Président-Kennedy

- Centre Multifonctionnel de St-Isidore

Pour information et inscription:
Nadine Gaudreault, B.Sc.

418 952-3777

nadinepilates@gmail.com

**Dépanneur
PETRO-CANADA**

**Joyeuse
St-Valentin!**

AUSSI DISPONIBLE :
Variété de fleurs naturelles,
bouquets de ballons,
cartes de souhaits,
chocolat belge

LAVE-AUTO MANUEL & SANS CONTACT

• • 34 1/2, route Kennedy #2, Saint-Henri, Qc G0R 3E0 • • **418 895-0871**

Session au Centre marianiste en janvier et février

Le coin de la catéchèse d'adultes

Plusieurs parcours sont offerts durant l'année. Chacun d'eux comprend trois catéchèses. L'inscription est obligatoire quelques jours à l'avance afin de prévoir le matériel.



Coût suggéré par soir : 6 \$

Parcours 3 : Le péché, est-ce que ça existe encore ?
11-18-25 janvier à 19h 15

Ces catéchèses me feront comprendre le péché en tant que brisure d'alliance qui a eu lieu dans le passé mais aussi aujourd'hui. Je saisirai mieux l'impact du péché des origines. Je pourrai m'émerveiller de la grande miséricorde de Dieu pour le monde et pour moi.

Inscription et information au Centre Marianiste:
418-882-0002

Site Internet : www.centremarianiste.org



Samedi 4 février (9h à 16h 30)

Thème: Je suis venu apporter une année de bienfaits. **Animation:** Abbé Ghislain Roy, curé de Beauceville Voilà une belle présentation du « trésor » qu'est Jésus, ce trésor qu'il nous apporte: « toute une année de bienfaits! » Toutes sortes de bonnes choses... pour que nous ayons la vie et la vie en abondance. Venez les mains ouvertes

pour accueillir le bienfait qu'est Jésus... ainsi que tous les bienfaits qu'il veut nous donner pour l'année 2012. Ghislain anime l'après-midi des « beaux dimanches » à Beauceville et à St-Rodrigue, Québec. Il est bon prédicateur et bon « prieurs » qui n'admire pas ces heures d'adorations! *Il sera avec nous pour nous nourrir et nous faire vivre de belles expériences!*

Attention : Changement en février

Samedi 25 mars à la place du samedi 25 février (9h à 16h)

Thème: Allez, je vous envoie

Animation: Mme Marie Chrétien, coordonnatrice des activités pastorales du diocèse de Québec

Marie travaille au diocèse de Québec. Elle coordonne l'ensemble de la pastorale; elle s'est donné beaucoup pour mettre sur pied les Équipes d'Animation Locale dans chaque paroisse. Quelque soit notre âge, elle vient nous animer...un peu plus. « Allez, je vous envoie » dit Jésus. Il nous envoie où? et pour quoi faire? Marie va nous aider à nous sentir envoyés....dans nos milieux de vie. *Invitation à tous évidemment mais spécialement aux différentes équipes d'animation locale.*

Inscription et information: Centre Marianiste, 1525 chemin du Bord de l'Eau, St-Henri / 882-0002. **Session:** 15 \$; **repas chaud:** 10 \$. On peut apporter son lunch. ■

ALARMES V.E.C.

**RÉSIDENTIEL
AGRICOLE
COMMERCIAL**



- **Système d'alarme** • **Système d'intercom**
- **Système de surveillance par caméra accessible par internet**
- **Centrale d'alarme 24 H**
- **Système de contrôle d'accès**
- **Feu • Vol • Urgence**
- **Porcherie • Poulailier**

418.882.2469

Dominic Vallières / Gérald Vallières

33, de la Concorde, C.P. 539

St-Henri, QC GOR 3E0

www.alarmevec.com

LES CÉRAMIQUES
MATHIEU ARBOUR INC.
ENTREPRENEUR SPÉCIALISÉ

■ 171, rue du Parc, Saint-Henri (QC) GOR 3E0

■ Cell. **418 670-9635**
Tél. 418 895-6088

R.B.Q.5581-2598-01

Des nouvelles des Chevaliers de Colomb

L'Outilleur RONA s'implique à Saint-Henri



Les propriétaires et employé(e)s du RONA St-Henri ont décidé de faire des promotions locales afin que la population qui fréquente notre RONA soit avantagée. De plus, l'Outilleur Rona s'associe aux Chevaliers de Colomb de St-Henri. Lors des promotions au Rona, une partie des profits seront remis aux Chevaliers afin que ceux-ci les remettent en retour aux œuvres des Chevaliers.

Cet automne, il y a eu une promotion sur les 4 litres de peinture. La population a profité de cette vente de peinture. M. Michel Dulac, directeur, et Andrée-Ann Blais, du département de peinture, ont remis au Grand Chevalier du conseil de St-Henri un chèque de 350 \$ pour les œuvres des Chevaliers. Merci à vous tous, Henricois(es) d'avoir encouragé le Rona de St-Henri.

Au nom de tous les Chevaliers de Colomb, je remercie M. Michel Dulac et tous les employé(e)s de l'Outilleur Rona d'avoir pensé à nous qui aidons la collectivité.



On aperçoit sur la photo : Mme Andrée-Ann Blais, M. Serge Léveillé et M. Michel Dulac

Cartes de membre : Pour le paiement de votre carte de membre 2012, je suis disponible au bureau à tous les matins vers 9h. Téléphonnez au 418-882-0366 (local) ou au 418-882-2894 (résidence) pour vous assurer de ma présence. À l'assemblée du 21 novembre, le conseil a remboursé la carte de membre 2012 aux frères Michel Moreault et Fernand Blouin et à celle du 19 décembre, aux frères Gaston Couture et Daniel Lachance. Ce sera également la même chose à l'assemblée du 16 janvier 2012. Un dernier tirage sera fait parmi tous ceux qui auront payé leur carte avant l'assemblée du 16 janvier 2012.

Je vous remercie à l'avance !

Dany Bussièrès, sec. financier et relationniste ■

FADOQ St-Henri

Le conseil de la FADOQ remercie tous ceux et celles qui ont participé au succès de notre dîner de Noël. Nous avons eu une belle fête. Félicitations à nos jubilaires qui ont célébré

- 65 ans de mariage: monsieur et madame Paulin Bernard;
- 60 ans pour monsieur et madame Alyre Bouchard;
- 50 ans pour monsieur et madame Roland Bégin.

Nous avons aussi souligné les 90 ans de Monsieur Albert Bouchard et une quinzaine de joyeux 80 ans. Bravo et longue vie. Avec un bon dîner agrémenté de chants, cadeaux, photos et discours de circonstance, l'après-midi s'est déroulé dans une atmosphère de joie avec de la danse, des jeux de cartes, friandises et rafraîchissements. Merci aux musiciens pour la belle musique d'ambiance. Un merci spécial à nos généreux commanditaires: Caisse Desjardins, Dépanneur Pédro, Marché IGA Deraîche et Construction Réjean Morin.

Notre prochaine soirée dansante aura lieu au Centre récréatif le samedi 28 janvier avec la musique de Alain Plante.

Saint-Valentin

Le jeudi 9 février, nous fêterons la Saint-Valentin avec un dîner au HLM à 11 h 30. Réservation jusqu'au 6 février. ■

Entrepreneur Général et spécialisé

Denis Nadeau
Propriétaire
OGISPRO
R.B.Q. : 5597-7607-01

**Projets clef en main
Spécialité finition intérieure**

Pour des travaux qui dépassent vos exigences!

- Agrandissement
- Garage - Revêtement extérieur
- Portes et fenêtres - Patio, terrasse
- Cuisine - Salle de bain - Sous-sol

Logo: PCHL
Logo: réno-maitre
Logo: ÉPARGNE

Tél. 418-951-4655
Fax 418-895-6998
Contactez-nous pour une estimation gratuite

L'association Mess'AJE-Québec te propose une rencontre sur le thème:



Être baptisé et confirmé, ça change quoi ?

Pourquoi le baptême chrétien? Que vient-il nous donner pour vivre notre vie aujourd'hui?
Est-il encore important de faire baptiser et confirmer nos enfants?

Et si le désir de Dieu était que nous devenions ses fils et ses filles bien-aimés!

La même rencontre se donnera trois soirs à 19h00 aux sacristies des paroisses suivantes :

Lundi 23 janvier Saint-Henri

Mardi 24 janvier Saint-Anselme

Mercredi 25 janvier Sainte-Claire

Coût : contribution volontaire

Information et **inscription (obligatoire)** :

Ginette Roy :	883-2937
Roger Audet :	885-9876
Brigitte Berrigan :	882-2698



Tirage de 50\$
une fois par semaine

Ultramar

Café gratuit Al Van Houtte de 5h30 à 9h30

****** NOUVEAU ****
Club Vidéo
Première Vidéo**

Bière / Caisse de 24 au prix minimum

MOLSON EXPORT

Labatt

BELLE GUEULE

55 Rte Campagna Rr 2,
Saint-Henri-de-Lévis, QC
G0R 3E0
418-700-1771

Mario Gagné, chargé de projets
mario.ga@videotron.ca
Cell. : 418-883-6912

ÉDITIONS
Labonté

Vos hebdomadaires mensuels
L'Henriçois
Le Bavard



32-2555, rang St-Gabriel
Sainte-Marie (Québec) G6E 3M8
Tél./Télec. : 418-386-4444

Esthétique
Peau-se Beauté

661, route Bégin, St-Anselme

Spéciaux St-Valentin
Février et Mars

418 885-9013

Épilation Lumière Pulsée
Cuisses : aines et aisselles gratuites
Demi-jambe : aines ou aisselles gratuites
Traitement de photo-rajeunissement
visage complet et cou (taches pigmentaire, couperose, etc.)
SPÉCIAL 99,99\$ valeur de 199,99\$
AVEC FACIAL traitement au collagène
lèvres + main à la paraffine GRATUIT!
Valeur de 30\$ Produits sans taxes

Denise Couture
Marie-Philippe Poirier



Fleuriste
pensée
présent

Mariage
Funérailles
Anniversaire
Livraison

Votre pensée en fleurs
en toutes occasions:

418.700.1717
propriétaire: Jessy Baillargeon
188B, rue Commerciale, St-Henri
(dans le même bâtiment que Poste Canada)



Tranquillité assurée

Tout comme choisir sa région,
choisir son assureur représente
la tranquillité d'esprit.

Pour Promutuel Bellechasse-Lévis,
appartenir à son milieu, c'est être
à vos côtés tous les jours.

 **PROMUTUEL**
BELLECHASSE-LÉVIS

Tout commence par la confiance

Lévis • Saint-Henri • Pintendre
418 838-9327

promutuel.ca

ASSURANCE 

On change pour le mieux.

LEMIEUX
ASSURANCES

CABINET DE
SERVICES FINANCIERS



**Assurances automobile,
habitation et commerciale**

Lévis • Beauceville • St-Damien • St-Henri
186, rue commerciale, St-Henri, QC G0R 3E0

418 882-0801



Mario Gagné, chargé de projets
mario.ga@videotron.ca
Cell. : 418-883-6912



ÉDITIONS
Labonté

Vos hebdomadaires mensuels
L'Henriçois
Le Bavard



32-2555, rang St-Gabriel
Sainte-Marie (Québec) G6E 3M8
Tél./Télé. : 418-386-4444

ST-HENRI INC.
PAVAGE

9142-0992 Québec Inc.
Licence RBQ : 8320-8512-49



François Marquis
Bur. : 418 882.6023
Cell. : 418 802.0156
Fax. : 418 882.0833

- **Déneigement de toiture**
- **Commercial et résidentiel**
- **Estimation Gratuite**

197, Trait-Carré Ouest
St-Henri-de-Lévis, QC
G0R 3E0



Vos partenaires en matière de produits de béton préfabriqués

TUVICO

MEMBRE DU



146, rue Commerciale
Saint-Henri-de-Lévis (Québec)
G0R 3E0
Tél. : 418 882-2205
Télé. : 418 882-2067



Vitres d'automobiles
Vitres de camions
Rembourrage-automobile
SERVICE MOBILE

DURO
vitres d'autos

Valère Santorre & Michel Gariépy

418 882-0851
FAX : 418 882-5439

RONA
L'OUTILLEUR

2739, route du Président-Kennedy
Saint-Henri, Québec
418 882-2231

MATÉRIAUX
QUINCAILLERIE
PORTES ET FENÊTRES
PEINTURE
DÉCORATION

L'OUTILLEUR
AGRICOLE

UNE EXCLUSIVITÉ AU RONA DE SAINT-HENRI

Outillage agricole, accessoires et équipements
Moulée pour animaux de ferme et domestiques
Insecticides, pesticides et rodenticides
Vêtements et bottes de travail
Conseillers spécialisés sur place



Brochu Asselin

Lajeunesse, Notaires

17, route Kennedy, Saint-Henri, Québec G0R 3E0

Tél. : 418 882-3456
Télé. : 418 882-3454



- Me Chantal Brochu
- Me Josianne Asselin
- Me Isabelle Lajeunesse
- Me Jessie Labrecque



Germain Caron
B.A.A. Lc. Sc. Ctb.

Comptable
Comptabilité - Impôt
Planification fiscale

Corporation, particulier

17, route Kennedy St-Henri de Lévis, Qc G0R 3E0

Bur. : (418) 882-3453
Télec. : (418) 882-3454
Rés. : (418) 882-0767

Travail professionnel et confidentiel

MARTIN COUTURE



- Conseiller en sécurité financière
- Fonds d'investissement
- Placements • Assurances

Performance et tranquillité d'esprit...

Deux bonnes raisons de faire fructifier votre argent.

1, Dussault
Saint-Henri
882-0192

distribution
DSA
PIÈCES D'AUTO

Steve Desrochers
Daniel Béland
co-propriétaires

ligne sans frais :
1-855-700-1056
fax : 418 700-1057
distribution.dsa@videotron.ca

450 route Campagna
Local 1, St-Henri, Qc
G0R 3E0

Heures d'ouverture
Lundi, mardi et mercredi 8h00 à 17h30
Jeudi et vendredi 8h00 à 18h00
Samedi 8h00 à 12h00

FIER CONSTRUCTEUR de la Maison EXPO habitat 2012 à St-Henri



CONSTRUCTION
Réjean Morin inc.
ENTREPRENEUR GÉNÉRAL

Terrains à vendre

- Maisons, maisons de ville, jumelés, condos
- Modèles à visiter prêts à livrer
- Confection de plan selon votre budget
- Service de décoration



418 882-6199
418 573-1588
Fax : 418 895-0644

R.B.Q. : 8262-2275-48

info@rejeanmorin.com

www.rejeanmorin.com

LOCATION
Excurrence
ST-HENRI
www.autexe.com



Votre garagiste près de chez vous, depuis 35 ans

418-882-0333

Vente d'autos récentes

Carrosserie
Mécanique
Alignement

Antirouille
Lavage d'auto
Location d'auto court-terme



FB
LES ENTREPRISES
FRÉDÉRIC BOIVIN 2008 inc.
ENTREPRENEUR ÉLECTRICIEN

Résidentiel-Commercial-Industriel

Tél.: 418 882-2249 Cell.: 418 891-1370 Fax: 418 700-0804
210, rue du Parc, Saint-Henri, G0R 3E0
RBQ : 5586-2221

Vitrerie & Vitres "autos mobile"

DIRECTEMENT DANS VOTRE COUR!

REPLACEMENT ET RÉPARATION DE PARE-BRISE SANS FRAIS SUPPLÉMENTAIRES

EXCLUSIF À VITRES D'AUTOS MOBILE

Nous pouvons, grâce à un nouveau procédé, effectuer une réparation de pare-brise (étoile) à l'extérieur, À DES TEMPÉRATURES ALLANT JUSQU'À -20°C!!!

**Aucune franchise à déboursier.*

Nous garantissons notre travail tant que vous êtes propriétaire de votre véhicule!

L'offre de 135\$ pour votre vieux pare-brise sur remplacement est toujours en vigueur!

LE numéro à composer pour le service mobile :

418 998-7778

Visitez notre site au : www.vitriremobile.com

Four client assure