

la rentrée



L'âge scolaire? Il n'y en a plus!

par Mariane FAVREAU

L'école, c'est comme Tintin: c'est fait pour les jeunes de sept à 77 ans! Selon les âges, certes, l'école change de nom et devient cegep ou université. Mais le plaisir qu'on peut y prendre reste toujours aussi neuf.

Qui a oublié l'odeur de bois ciré de son école un matin de septembre? Et le bruit des livres neufs qu'on feuillette avec gourmandise? Et le visage de son nouveau maître, et ses compagnons d'une année qui ont, comme nous, envie d'apprendre, de découvrir... de se découvrir.

A dix ans ou à quarante ans, la rentrée scolaire c'est toujours un plaisir mêlé d'un peu d'appréhension. Quand on est à l'âge de "prendre des cours" plutôt que d'aller à l'école, on est peut-être plus motivé, plus déterminé mais le plaisir d'apprendre ne devrait pas être moins vif.

Il y a d'abord le plaisir de choisir avec soin ce qu'on veut apprendre. Finir ses études secondaires? Ou même primaires? Voilà ce que votre commission scolaire locale ou régionale peut offrir pratiquement sans frais. Et il n'y a pas de gêne à y avoir: nombreux sont les plus de trente ans qui n'ont fait que des études éclair et qui reprennent maintenant l'abc du savoir.

Au niveau collégial, c'est maintenant le cegep (pour: collège

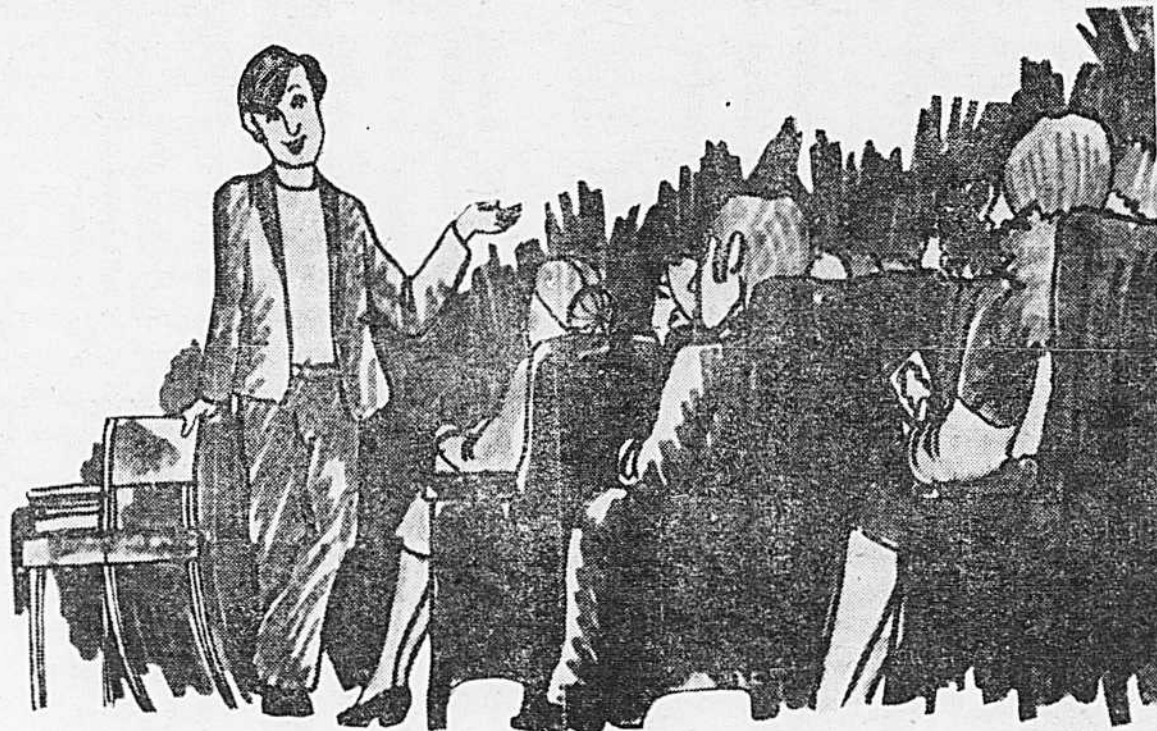

Tout le Québec à l'école, suggère le ministère de l'Éducation.

d'enseignement général et professionnel). On peut s'y dresser un profil de cours qui mène à un diplôme ou simplement y prendre des matières à son goût... pour le plaisir. L'éventail est grand, depuis la philosophie jusqu'aux techniques de l'automobile. On n'a qu'à choisir au cegep le plus près de chez soi.

Quant à l'université, là, les horizons sont quasi illimités. Si l'on a les pré-requis, on peut même envisager une maîtrise ou un doctorat (pourquoi pas?) en étudiant à petite vitesse.

Si on a des ambitions plus modestes, on s'inscrit aux nombreux cours de l'éducation permanente. Cette expression, éducation

permanente, remplace désormais dans le vocabulaire des institutions d'enseignement les "cours du soir" ou "éducation des adultes".

C'est qu'effectivement, on peut aussi bien prendre un cours ou deux l'après-midi, quand les enfants sont à l'école, que le soir.

L'important, c'est de se déci-

der. Parfois, à deux ou trois amis, le courage nous vient d'affronter l'inconnu d'une salle de cours. Couture? Littérature? Lecture rapide? Langues étrangères? administration? secrétariat?

A côté des maisons d'enseignement, villes et villages disposent généralement d'organismes qui offrent également des activités d'apprentissage, que ce soient les "Loisirs" avec le yoga, le judo, la peinture, ou les Cercles de fermières avec le tissage et l'artisanat.

Certaines commissions scolaires mettent même à la disposition des groupes qui le demandent, professeurs et matériel: l'école vient à qui le demande.

Il y a aussi les groupes d'éducation populaire qui organisent dans leur milieu même toutes sortes d'activités éducatives généralement adaptées aux goûts et aux besoins du quartier.

Déjà, les journaux sont pleins des annonces alléchantes du "gai savoir". Il ne faudrait qu'un tout petit effort pour faire venir les prospectus, remplir une formule d'inscription.

"Tout a tellement changé depuis mon temps", pensez-vous. Et vous craignez d'être dépayés. Que non: l'essentiel est que les rouages de votre petite machine à apprendre ne soit pas trop rouillés. Un petit coup de coeur et hop! nous voilà repartis sur les chemins de l'école.



COLLÈGE ÉDOUARD-MONTPETIT SESSION AUTOMNE 1974

Cours à temps partiel le soir pour adultes

SCIENCES PURES

- Biologie 301, 931
- Mathématiques 001, 101, 102, 103, 105, 110, 203, 307
- Chimie 101, 111
- Physique 111

GÉOGRAPHIE ET HISTOIRE

- Géographie 932
- Histoire du Québec 951
- Histoire 983

PHILOSOPHIE

- Initiation à la philosophie 101
- Visions du monde 201
- Condition humaine 301
- Conduite humaine 401
- Philosophie sociale et politique 225
- Le Marxisme 227

SCIENCES SOCIALES

- Psychologie 101, 201, 110, 911
- Anthropologie 900
- Économie 920, 921, 935
- Science politique 940, 950
- Sociologie 960, 964, 979
- Problèmes sociaux 211

TECHNIQUES ADMINISTRATIVES

- Comptabilité 110, 210, 301, 401
- Structure de l'entreprise 120
- Droit des affaires 220
- Marketing 430, 511
- Comptabilité de gestion 320
- Personnel 520

MATHÉMATIQUES FINANCIÈRES

- Finance 540, 640
- Science du comportement 650
- Commerce de détail 501
- Procédés de secrétariat 144
- Prix de revient 523

INFORMATIQUE

- Informatique 101, 102
- Cobol 201
- Systèmes d'exploitation 301
- Langage de base 302
- Introduction au Cobol 912
- Langage R.P.G. 11 915

COURS CULTURELS

- Peinture - Céramique - Décoration intérieure I, II - Lecture rapide

LOISIRS ET SPORTS

- Yoga - Conditionnement physique - Golf I, II - danse moderne

FRANÇAIS

- Théâtre 202
- Roman 302
- Roman québécois 331
- Éléments de linguistique 902
- Français écrit 911

LANGUES

- Anglais 101, 201, 301, 401, 905
- Anglais des affaires 908
- Espagnol 101, 201, 301
- Allemand 101

ELECTROTECHNIQUE

- Principes fondamentaux de l'électricité - de l'électronique
- Électronique II Radio
- Électronique III, T.V.
- Circuits logiques et techniques numériques

ARTS PLASTIQUES

- Organisation picturale 101, 201, 301, 401
- Organisation spatiale 102, 202, 302, 402
- Histoire de l'art 103, 303, 403, 203

DATE LIMITE D'ADMISSION: 4 septembre

**INSCRIPTIONS: DU 13 AOÛT AU 4 SEPTEMBRE (JOUR)
LES 22 - 26 - 28 AOÛT ET 3 - 4 SEPTEMBRE (SOIR)**

DÉBUT DES COURS: semaine du 9 septembre

Pour plus de renseignements, demander la brochure:

SERVICE DE L'ÉDUCATION PERMANENTE

945, Chemin Chambly, Longueuil, Qué. (679-2630)

CARRIÈRES DANS LE DOMAINE DES ORDINATEURS par CONTROL DATA

Un des plus grands fabricants d'ordinateurs au monde

GOURS INTENSIFS EN INFORMATIQUE

- Key punch (perforatrice) (recyclage, niveau secondaire) durée 6 semaines
- Opérateur d'ordinateur (recyclage, niveau secondaire) durée 3 mois
- Programmeur (crédits... niveau collégial) durée 8 1/2 mois
- Technicien de la maintenance (cours... niveau collégial) durée 10 mois

DÉBUT DES COURS: 23 SEPT.

"Séances d'information" (sans frais ni obligation)
Tous les lundis soir à 8 h p.m.
FILMS • TEST D'APTITUDE • DISCUSSION DE GROUPE

Le choix de 3 différents horaires permet à l'étudiant d'occuper durant son cours, un emploi à temps plein ou à temps partiel.

Nos diplômés on ne les laisse pas tomber

INSTITUT CONTROL DATA

2020, rue University, 16^e étage

H3A 2A5

Ouvert de 8:30 a.m. à 7:00 p.m.

284-8484

STATION DE MÉTRO MCGILL
DANS NOTRE ÉDIFICE

Veuillez m'expédier gratuitement votre brochure d'information

AVANT DE CHOISIR UN CENTRE DE FORMATION

- Regardez autour
- Comparez les différentes écoles
- Obtenez tous les renseignements
- Ne vous inscrivez pas à votre première visite

Il est bien entendu que je ne recevrai aucune visite et ne suis tenu par aucune obligation

Nom Age
Adresse App. no
Ville Zone
Années d'études Tél. Bur.

OFFRES SPÉCIALES DE

FAUCHER

POUR LA RENTRÉE SCOLAIRE

Choix de meubles pour chambre d'écolier à des bas prix imbattables



BUREAU

Modèle D24 — Deux caissons renfermant 4 tiroirs ordinaires et un tiroir-classeur, plus, au centre, un petit tiroir à stylos et crayons avec serrure. Dim.: hauteur 29 po, largeur 48 po, profondeur 24 po.

PRIX SPÉCIAL DE FAUCHER **\$89⁹⁵**

CHAISE ASSORTIE

Modèle C4 — En bois. Dossier courbé et siège garni mousse synthétique.

PRIX SPÉCIAL DE FAUCHER **\$21⁹⁵**



Modèle 124M

BUREAU

Plateau garni d'une mappemonde. Un caisson renfermant deux tiroirs et un tiroir-classeur. Dim.: hauteur 30 po, largeur 35 po, profondeur 20 po.

PRIX SPÉCIAL DE FAUCHER

\$79⁹⁵

BUREAU

modèle 107M-48

Plateau garni d'une mappemonde. Dim.: hauteur 30 po, largeur 48 po, profondeur 24 po.

PRIX SPÉCIAL DE FAUCHER

\$99⁹⁵

CHAISE ASSORTIE

modèle 201

PRIX SPÉCIAL DE FAUCHER

\$27⁹⁵



BUREAU

Modèle D17 — Un caisson avec porte. Dim.: hauteur 29 po, largeur 36 po, profondeur 18 po.

PRIX SPÉCIAL DE FAUCHER

\$39⁹⁵

CHAISE ASSORTIE

modèle C7

PRIX SPÉCIAL DE FAUCHER

\$19⁹⁵

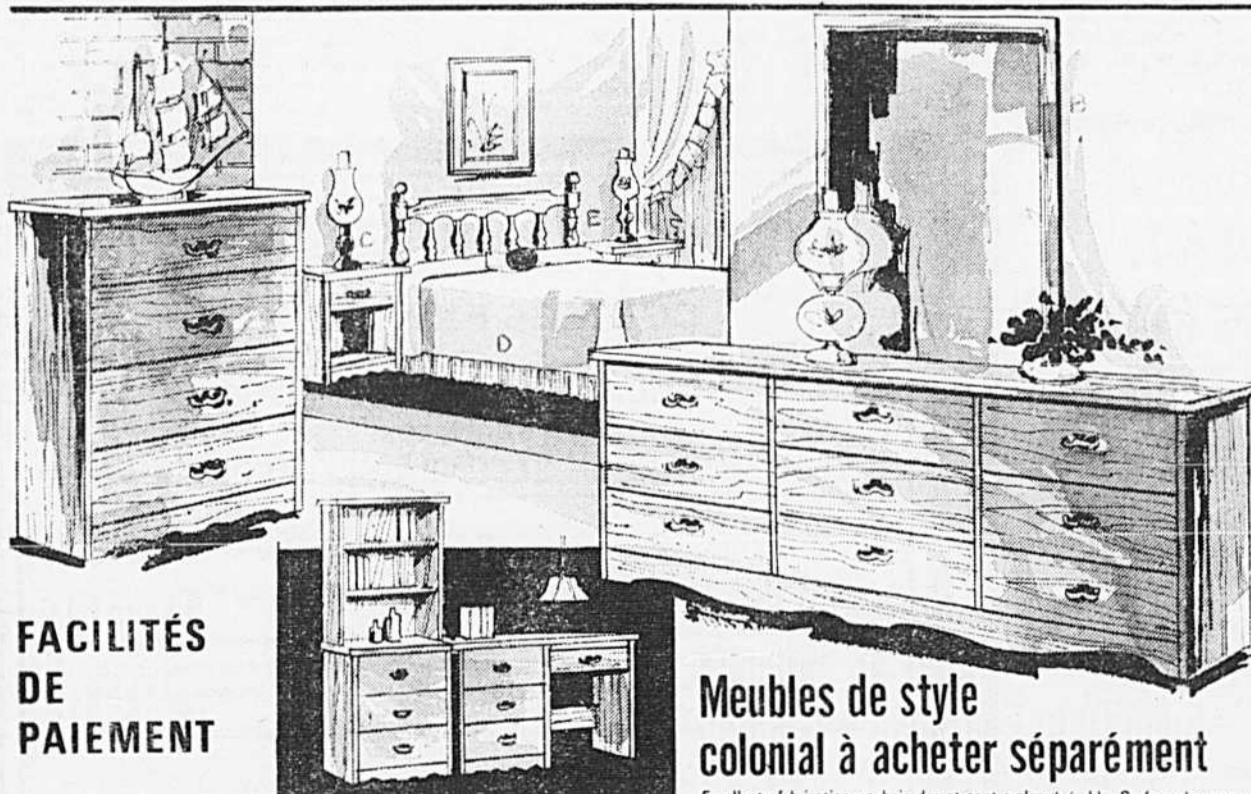

FACILITÉS DE PAIEMENT

- A Commode basse à 9 tiroirs, 66 x 16 x 30 po de hauteur **\$84.95**
- B Miroir pour commode basse à 6 ou 9 tiroirs, 42 x 32 pi **\$18.95**
- C Table de chevet avec tiroir, 16 x 14 x 22 po de hauteur **\$20.95**
- D Lit style bateau avec tiroirs et matelas à ressorts, largeur 39 po **\$109.95**
- E Tête de lit 39 ou 54 po de largeur **\$18.95**
- F Commode haute à 4 tiroirs, 24 x 16 x 37 1/2 po de hauteur **\$45.95**

PRIX SPÉCIAL

Meubles de style colonial à acheter séparément

Excellente fabrication en bois dur et contre-plaqué érable. Surface des commodes à l'épave des égratignures. Poignées en métal traitées à l'ancienne.

- G Bureau à 4 tiroirs, 45 x 16 x 30 po de hauteur **\$55.95**
- H Étagère bibliothèque, 24 x 9 x 30 po de hauteur **\$17.95**
- J Commode à 3 tiroirs, 24 x 16 x 30 po de hauteur **\$36.95**
- Non montrées:
 - Commode basse à 6 tiroirs, 45 x 16 x 30 po de hauteur **\$64.95**
 - Commode haute à 5 tiroirs, 24 x 16 x 45 de hauteur **\$53.95**

PRIX SPÉCIAL

BUREAU À DEUX CAISSONS

AVEC PLUSIEURS TIROIRS

PRIX SPÉCIAL DE FAUCHER

\$84⁹⁵



BUREAU À 7 TIROIRS

PRIX SPÉCIAL DE FAUCHER

\$48⁹⁵

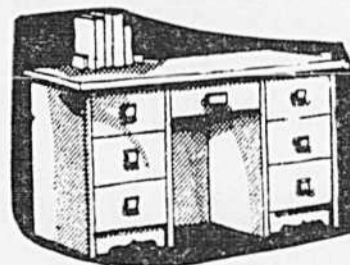

48, boul. des Laurentides
Pont-Viau,
Laval
Tél.: 384-0590

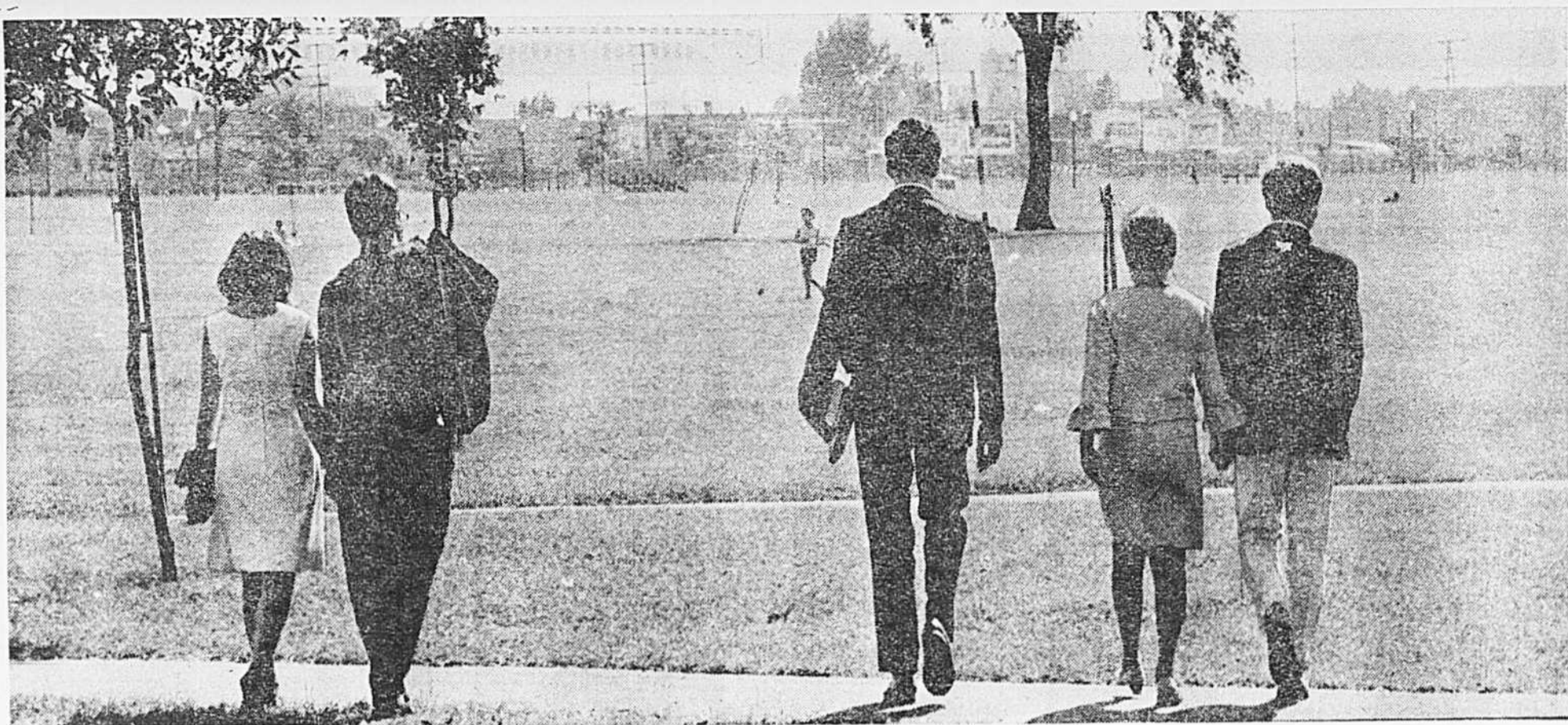

photo Michel Gravel, LA PRESSE

Savoir où l'on va même si l'on ne prend qu'un cours ou deux.

Les crédits s'accumulent... comme l'argent

par Mariane FAVREAU

Crédits? Pas de crédits? Au moment de s'inscrire à des cours, il est bon de se poser la question. Accumuler des crédits, c'est un peu comme mettre de l'argent en banque: ils s'accumulent et contribuent éventuellement à l'obtention d'un diplôme.

Mais tous les cours dispensés ne donnent pas nécessairement des crédits. Il est bon de savoir d'avance ce vers quoi l'on va.

Au niveau collégial, il y a les cours dits culturels ou d'éducation populaire pour lesquels on ne demande aucune formation antérieure précise: s'y inscrit qui

veut. En revanche, ils ne donnent pas de crédits.

Toujours au cegep, on peut par contre prendre un cours créditable (législation du travail, par exemple). Eventuellement, mis bout à bout avec d'autres cours du même genre, on pourra obtenir une attestation d'études collégiales.

Mais on peut également étudier en vue d'un certificat d'études collégiales, en marketing, par exemple. On suivra alors plusieurs cours d'une même concentration.

Finalement, tout comme les étudiants réguliers, on peut, en étudiant le soir, obtenir son DEC

(diplôme d'études collégiales). Les exigences sont les mêmes que pour les étudiants réguliers et les cours sont identiques ou parallèles à ceux du jour.

Pour être admis à ces cours crédités, il faut avoir terminé le secondaire (des équivalences peuvent être décernées), avoir plus de 18 ans et avoir passé un an sur le marché du travail.

Celui qui s'inscrirait à trois cours de quatre heures par semaine serait considéré comme étudiant régulier et n'a aucun frais à encourir. Autrement, il en coûte en moyenne \$1.25 l'heure, soit \$36 pour une session de 45 heures de cours.

A l'Université du Québec à Montréal (UQAM), on peut aller suivre des cours immédiatement après le travail: il y en a qui commencent à cinq heures.

Et les exigences sont accessibles au plus grand nombre: on accepte à l'éducation permanente des adultes (23 ans et plus) ayant terminé le cours secondaire. Donc, dispense du collégial.

Là aussi, on peut accumuler ses crédits. Cette fois en vue d'un baccalauréat. Le programme est le même que pour les étudiants de jour. Généralement, on peut accumuler trois crédits avec 45 heures de cours. Coût: \$50 plus les frais d'admission.

Il se donne également des cours non crédites d'information professionnelle et culturelle.

Le régime est sensiblement le même à l'Université de Montréal où l'on peut faire un bac spécialisé le soir (en sciences ou en enseignement). Certains cours se donnent en fin de semaine, d'autres le jour ou le soir.

A noter qu'on peut travailler à l'obtention d'un certificat (30 crédits) si l'on préfère. Trois certificats mènent au baccalauréat.

Enfin, il est bon de souligner que toutes les dépenses d'études sont déductibles de l'impôt, sur pièces justificatives. Même si l'on ne prend qu'un cours ou deux.

Enseignement Professionnel

NIVEAU COLLÉGIAL

Programmes de Carrières Taylor

UN SERVICE EDUCATIF DE IIT

VOUS OUVRENT LES PORTES DU SUCCÈS



GESTION DE LA MODE

GESTION HÔTEL / MOTEL

GESTION DE VOYAGES

AVANTAGES EXCLUSIFS

- Programmes de 2 ans offerts en 4 sessions consécutives de 16 semaines. Vous épargnez du temps et vous travaillez plus tôt.
- Des professeurs spécialisés dans chacun des programmes et un service de placement permanent aident à l'embauchage.
- Programmes exclusifs Taylor.

DÉBUT DES COURS: 9 SEPT. 74



COLLÈGE LASALLE

2015 Drummond

842-3823

Venez, appelez ou écrivez pour de plus amples détails

ACADÉMIE MICHÈLE-PROVOST INC.

COLLÈGE PRIVÉ MIXTE

RECONNUE D'INTÉRÊT PUBLIC

aux niveaux

ÉLÉMENTAIRE — SECONDAIRE — COLLÉGIAL

Prématornelle et Maternelle

Pensionnaires — 1/2 Pensionnaires — Externes

La Direction et les Enseignants unissent leurs efforts pour préserver le caractère familial nécessaire au développement de l'enfant et de l'adolescent dans un cadre agréable et moderne.

PRÉPARATION au D.E.C. du ministère de l'Éducation du Québec

PROGRAMME DU COURS COLLÉGIAL

préparant directement à l'Université

Sciences de la Santé (010.00) Humaines (30.00)

Pures et appliquées (020.00) — Arts (050.00) Lettres (060.00)

1517, avenue des Pins O.
MONTREAL

Tél.: 934-0596

933-7735

Cours de conversation anglaise

INSTITUT LINGUISTIQUE PROVINCIAL, Inc.
4956, rue HOCHÉLAGA
Tél.: 254-6011

PARLEZ ANGLAIS

COURS SPÉCIAUX POUR L'ÉTÉ



UNIVERSITÉ DE MONTRÉAL

AUTOMNE 1974

PROGRAMMES DE PERFECTIONNEMENT
POUR ENSEIGNANTS

Baccalauréat en enseignement (préscolaire et élémentaire) (90 cr.)

Certificats (30 cr.)

- Animation
- Animation de la vie étudiante
- Animation pédagogique des bibliothèques
- Aptitude à l'enseignement de l'éducation physique au niveau élémentaire
- Enseignement à l'élémentaire
- Enseignement des mathématiques au secondaire
- Enseignement des mathématiques et des sciences à l'élémentaire
- Enseignement du français, langue maternelle, à l'élémentaire
- Enseignement du français au secondaire
- Enseignement du français, langue seconde, à l'élémentaire
- Etudes catéchétiques
- Mathématiques
- Perfectionnement des maîtres en musique à l'élémentaire
- Sciences familiales

Trois (3) certificats donnent droit à un baccalauréat

Date limite d'admission et d'inscription: le 15 AOÛT

Pour plus de renseignements
**SERVICE D'ÉDUCATION
PERMANENTE**

3333, chemin Reine-Marie,
tél.: 343-6090 (jour), 343-6992 (soir)

Bevet

VÊTEMENTS POUR HOMMES ET GARÇONS

**C'EST LA RENTRÉE
DES CLASSES**



NOMS TISSÉS OU IMPRIMÉS

Cash's

IMPRIMÉS SUR RUBAN

5 douz. pour \$2.30
9 douz. pour \$2.60
12 douz. pour \$2.90
24 douz. pour \$3.95

Livraison 2 semaines

TISSÉS SUR RUBAN

3 douz. pour \$4
6 douz. pour \$5
12 douz. pour \$6

Livraison 4 à 5 semaines.

A. ENSEMBLE EN DENIM
brossé d'apparence pré-décolorée, lavable à la machine, bleu marine, brun, beige ou gris.

8 à 16 ans **\$29⁹⁵**

B. ENSEMBLE EN POLYESTER

Lavable, plusieurs modèles différents. Brun, bleu marine, beige.

8 à 10 ans **\$26⁹⁵**

12 à 18 ans **\$29⁹⁵**

notre collection
POUR GARÇONS

Blazer	\$39 ⁹⁵ à \$45 ⁰⁰	Coupe-vent, vareuse, etc.	\$7 ⁹⁸ à \$39 ⁹⁵
Vestons sport	\$32 ⁹⁵ à \$75 ⁰⁰	Chemises	\$5 ⁰⁰ à \$7 ⁰⁰
Complets	\$55 ⁰⁰ à \$89 ⁹⁵	Chemises en tricot	\$4 ⁰⁰ à \$9 ⁹⁵
Paletots imperméables	\$24 ⁹⁵ à \$59 ⁹⁵	Chandails "débardeurs"	\$4 ⁹⁸ à \$8 ⁹⁸
Pantalons	\$13 ⁹⁵ à \$18 ⁹⁵	Chandails vestes	\$4 ⁹⁵ à \$19 ⁹⁵
Jeans	\$4 ⁹⁸ à \$11 ⁹⁸	Souliers	\$10 ⁹⁵ à \$15 ⁹⁵

"LES AJUSTEMENTS SONT GRATUITS"

NOUS AVONS AUSSI LES VÊTEMENTS POUR GARÇONS CORPULENTS

SPÉCIAUX POUR LA RENTRÉE	VESTONS SPORT Tweed 100% laine, fin de série, 6 à 18 ans Ord.: \$29.95 à \$45.00 EN VENTE À: \$14.97 à \$22.50	PANTALONS Worsted lavable ou 100% laine, 8 à 18 ans Ord.: \$9.95 à \$16.95 EN VENTE À: \$4.97 à \$8.47
PANTALONS 100% coton brossé 8 à 16 ans Ord.: \$7.98 à \$9.98 EN VENTE À: \$3.99 à \$4.99	COUPE-VENT 8 à 16 ans Ord. \$6 ⁹⁸ VENTE \$3⁹⁸	CHEMISES en TRICOT à manches courtes 8 à 18 ans Ord.: \$3.98 à \$9.50 EN VENTE À: \$2.98 à \$7.98

DÉPOSITAIRE DE L'UNIFORME
DU MONT JÉSUS MARIE

Blazer "Black Watch" en tissu worsted 100% laine, léger et très résistant
\$29⁹⁵
Pantalon gris en worsted, lavable
\$12⁹⁵
8 à 16 ans
6 à 16 ans

CENTRES D'ACHATS

ROCKLAND
735-5441

GALERIES
D'ANJOU
353-6310

CARREFOUR
LAVAL
687-1670

NOUS ACCEPTONS LES CARTES



VÊTEMENTS POUR HOMMES DE FORTE TAILLE OU TRÈS GRANDS

4475 EST, BOUL.
MÉTROPOLITAIN
(coin Vieux)

876-4140

2567 EST,
ONTARIO
(coin Frontenac)

527-3601

Saignée dans la population scolaire francophone

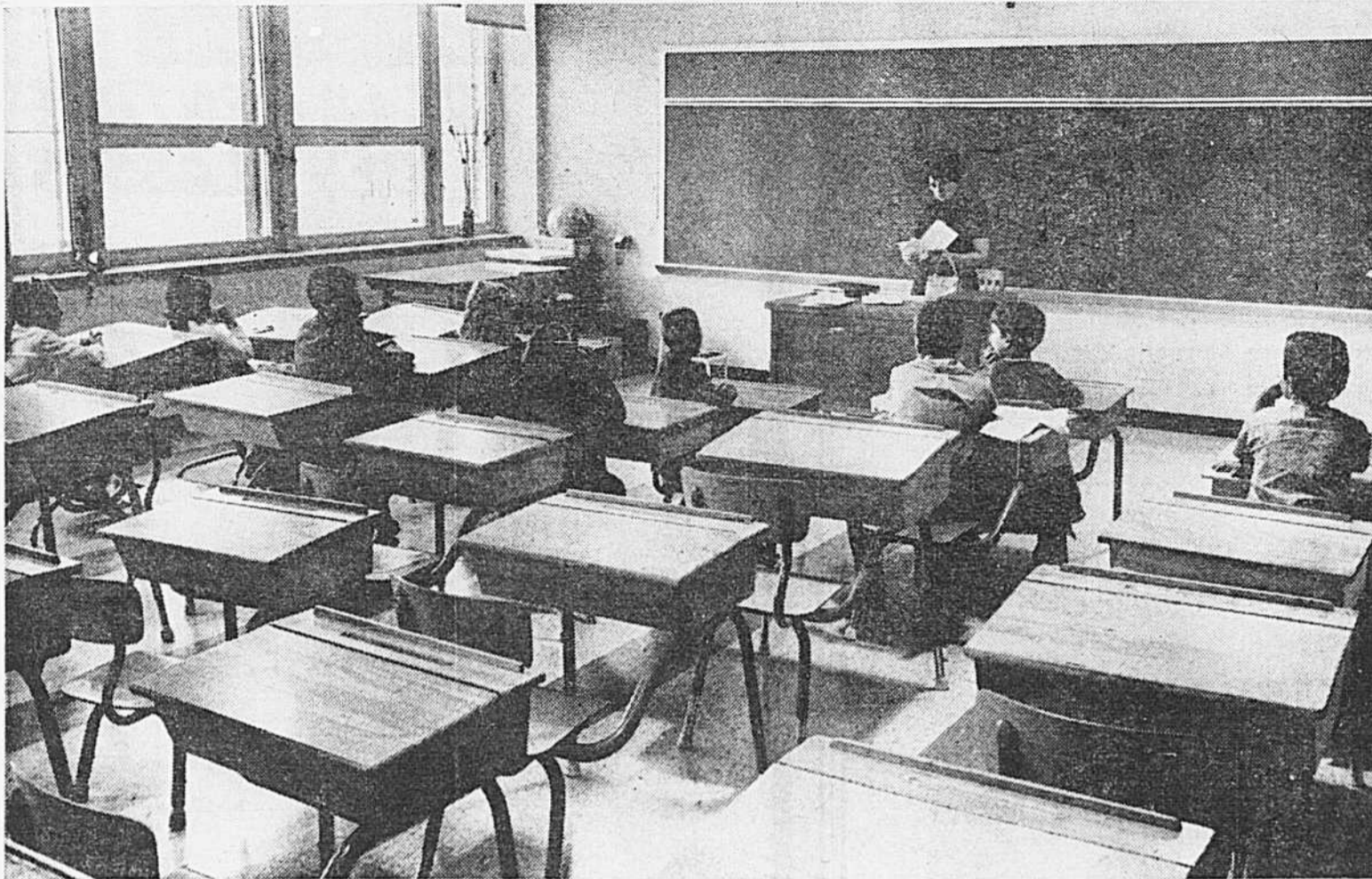

A l'élémentaire français, le taux de régression ne cesse d'augmenter.

photo Michel Gravel, LA PRESSE

La baisse dans les inscriptions des élèves aux niveaux élémentaire et secondaire ne cesse de s'accroître au Québec.

A la Commission des écoles catholiques de Montréal, on estime qu'en 1974-1975, il y aura quelque 14,000 élèves en moins dans les écoles. Ce qui ferait passer le nombre total d'élèves de 196,921 qu'il était en 1973 à 182,850.

Il faut noter que le phénomène de la diminution du nombre d'élèves à la C.E.C.M. s'est fait sentir en premier lieu à l'élémentaire français où il a débuté en 1967. Ce n'est qu'en 1970 qu'une diminution a commencé au niveau secondaire français et au niveau élémentaire anglais.

Le taux de régression à l'élémentaire français n'a cessé d'augmenter: de 3.7 p. cent en 1967, il est passé à 10.1 p. cent en 1973.

Les baisses prévues touchent aussi l'élémentaire anglais: 1,475 en moins en 1974-1975.

La baisse continue de la population scolaire pose un sérieux problème de surplus de personnel enseignant, explique-t-on à la C.E.C.M. L'année qui vient verra se former des comités d'étude qui se pencheront sur les solutions possibles, à court terme. D'autre part, on élaborera un programme qui permettra, à moyen terme, de pallier les répercussions de la dénatalité sur la situation du personnel enseignant.

Cours de
DESSIN COMMERCIAL
(ART PUBLICITAIRE)
Cours de
PHOTOGRAPHIE
Prospectus gratuit sur demande
ACADÉMIE DES ARTS
Enseignement Professionnel
Tél. 288-4582
1722, rue ST-HUBERT Montréal



ACADÉMIE ET ÉCOLE SUPÉRIEURE DE DANSE des GRANDS BALLETS CANADIENS
directrice: Ludmilla Chiriaeff
Ballet classique, Jazz, Danses moderne et espagnole
AUDITIONS ET INSCRIPTIONS:
12 et 13 septembre 14 à 20 heures
14 septembre 9 à 13 heures
La saison 1974-75 commence le 16 septembre
5415 chemin Queen Mary. Renseignements: 489-4959, 489-8641

LA FAÇON MODERNE D'OBTENIR UN SALAIRE SUPÉRIEUR

Il y a un avenir merveilleux qui vous attend. Vous pouvez obtenir les qualités requises. L'âge n'est pas un obstacle. Selon vos besoins, nous avons des classes du jour et du soir. Le coût est étonnamment bas! Qualifiez-vous en prenant une fraction du temps requis par des méthodes de sténographie à signes et symboles ou des systèmes de machine difficiles. Les employeurs accueillent nos diplômés. Plusieurs entreprises les préfèrent. Joignez-vous aux milliers de secrétaires Speedwriting qui détiennent les meilleurs postes... font plus d'argent... et vivent une vie plus excitante et plus complète.

Speedwriting

- Plus rapide à apprendre
- Plus facile à retenir
- Plus facile à écrire



Début des cours: 9 sept. 74



COLLÈGE LASALLE

2015 Drummond — 842-3823

Montréal 107, Québec

Venez, appelez ou écrivez pour de plus amples détails.

jerome **La rentrée des classes**

En cuir véritable
Magnifique serviette française en cuir de 1^{ère} qualité, comprenant 3 divisions intérieures dont une avec fermoir éclair. Noir et copenan.
No 252 **\$3500**



MAINTENANT 12 MAGASINS POUR VOUS SERVIR: 274-6559

- 5846, rue Saint-Hubert
- Place Bonaventure
- Fairview, Pointe-Clair
- Place Desormeaux, Longueuil
- Place Repentigny
- Centre Duvernay
- Galeries Saint-Hyacinthe
- Place Saint-Jean, Saint-Jean
- Les Rivières, Trois-Rivières
- Plaza Mauricie, Shawinigan
- Place Québec, Québec
- Place Sainte-Foy, Québec (biénet)



La musique s'enseigne sur tous les tons

L'enseignement de la musique dans le milieu scolaire n'est plus stéréotypé comme il l'était jadis. Dépendant des écoles, des besoins et des goûts des étudiants, les programmes sont sujets à certaines variations. On favorise de plus en plus, par exemple, les échanges interécoles afin de stimuler l'intérêt des jeunes en leur permettant de se produire en public; on accorde plus d'ampleur aux festivals de musique ainsi qu'aux concerts tant à l'élémentaire qu'au secondaire. Et, pour venir en aide aux enseignants, de nouveaux instruments pédagogiques: bandes sonores, disques et instruments divers, sont de plus en plus fournis par la direction des écoles. On voit ici, un groupe d'étudiants très attentifs, au moment de l'écoute d'une oeuvre pourtant d'une approche difficile.

**COUPE
COUTURE
CHAPEAUX**

Beatrice Boileau (directrice) détenant un permis du Ministère de l'Éducation.

COUPE - Méthode américaine en 10 leçons
COUTURE - Cours complet (haute couture) Chapeaux.

**STUDIO
BÉATRICE**

Travaux de fantaisie — Décoration intérieure
Inscription lundi et mercredi soir de 7 à 10 heures p.m.

4714, rue GARNIER

521-1614



WATCH HILL PRIX SPÉCIAUX RENTRÉE DES CLASSES

jusqu'à épuisement

Tous les tissus 100% **TREVIRA***, 60" de largeur. Lavables et séchables à la machine.

DENIM EXTENSIBLE
Rouge, bleu. Prix courant 4.98

3.79 la verge

PASTILLES DERNIER CRI
Prix courant 4.98

3.79 la verge

PIED-DE-COQ
Prix courant 4.98

3.49 la verge

GUINGAN
Prix courant 4.98

3.88 la verge

QUADRILLÉS
Prix courant 5.98

4.50 la verge

Tissu pour robes de mariage de cortège, du soir
Prix courant 9.98

7.98 la verge

ÉLÉGANTS TISSUS D'AUTOMNE

Venez les admirer dès maintenant!

Ravissants motifs
et coloris
100%

TREVIRA*

DEVENEZ MEMBRE DU «GOLDEN CLUB» — Votre carte de membre vous donne droit à 10% DE REDUCTION dans toutes les succursales Watch Hill.



WATCH HILL FABRICS

ACHETEZ À BAS PRIX DIRECTEMENT DU MANUFACTURIER

Heures d'ouverture: lundi à mercredi, de 9 à 18 heures
Jeudi et vendredi, jusqu'à 21 heures; samedi, jusqu'à 17 heures

630A, rue CATHCART, CARRÉ PHILLIPS, Montréal / 861-3294

161 Don Park Rd. 50 Bloor W. 3347 Yonge St. Woodbine & Hwy. 7 902 Simcoe St. 537 Brant St.,
Markham, Ont. Toronto, Ont. Toronto, Ont. Markham, Ont. Oshawa, Ont. Burlington, Ont.
495-1007 921-6104 484-0414 495-0169 579-1622 639-0503

Merveilleuses nouvelles pour vous

SECRETARIAT

Niveau Collégial

Reconnu pour fins de subventions

Le Ministère de l'Éducation a reconnu officiellement le Collège LaSalle pour fins de subventions pour le Programme de Secrétariat Bilingue au niveau collégial. Cette reconnaissance nous permet de réduire sensiblement vos frais de scolarité. Le Collège LaSalle, qui est reconnu pour l'excellence de son enseignement, est heureux de continuer à vous offrir plus et à un coût moindre.

- Programme bilingue complet qui inclut un choix d'options: légale, médicale, voyages.
- Ambiance agréable dans un des plus beaux collèges d'Amérique
- Activités para-académiques et éducation physique
- Cours de charme et de maintien Nancy Taylor
- Sténographie alphabétique internationalement reconnue Speedwriting
- Privilèges de prêts et bourses
- Service permanent de relations publiques avec le monde des affaires

Le Collège LaSalle offre aussi son excellent Programme de Secrétariat Bilingue sans option au niveau Secondaire V professionnel d'une durée de 12 mois.

Début des cours: 9 sept. 74



COLLÈGE LASALLE
2015 Drummond 842-3823

RECONNU POUR FIN DE SUBVENTIONS

De tout, pour tous, partout quand on n'a plus vingt ans

par Madeleine BERTHAULT

Vous ne voulez plus retourner à l'école? Déjà, plus jeune, vous aviez hâte d'en sortir pour apprendre la vie, la vraie vie disiez-vous. Vous vous sentiez en-

fermé entre les quatre murs d'une classe et vous souffriez "d'allergie chronique à tout enseignement dans les cadres d'une école... Et vous affirmez que ce n'est pas maintenant que vous

allez y retourner, alors que vous n'y êtes pas obligé?

Mais vous êtes toujours avide de savoir, de toucher à des sujets jusqu'ici inconnus de vous...

Dans notre société multidisciplinaire, multidimensionnelle et

multi-tout-ce-qu'on-veut... on trouve de tout pour tous, ou à peu près...

Etes-vous intéressé aux affaires syndicales? Certaines centrales syndicales organisent des sessions d'information qui permettent entre autres de savoir ce qu'est le code du travail, de voir comment se déroule une négociation, un arbitrage, d'étudier les problèmes des travailleurs...

De plus, de nombreux organismes et associations donnent régulièrement des conférences sur des sujets aussi divers que la limitation des naissances, l'avortement, comment arrêter de fumer, qu'est-ce que le cancer, la situation politique dans tel ou tel pays, la langue au Québec, le bilinguisme, les problèmes de malnutrition dans le monde, etc, etc.

Le principe de ces conférences est bien simple. Telle personne connaît tel sujet, une association quelconque l'invite à venir parler devant ses membres (et souvent le public en général) du sujet en question. C'est donc cueillir de l'information à la source ou presque. Des discussions suivent et ainsi chacun se documente. C'est là une façon d'apprendre un peu

de tout, selon ses intérêts et selon ses goûts.

Comment peut-on savoir que tel sujet sera traité à tel endroit par telle personne?

Il suffit de surveiller les journaux. On y annonce ces activités généralement quelques jours à l'avance. Par exemple, lorsque les mouvements pro-vie se sont rencontrés à l'Oratoire St-Joseph au printemps, tout le monde a été invité par le biais des media d'information. Il en est de même pour de nombreuses conférences publiques et même pour certains congrès.

Les cercles d'études, les sociétés "savantes", les cercles de fermières, les clubs de cinéphiles et autres, sont autant de moyens d'information pour qui veut apprendre du nouveau.

Et puis, si tout cela ne vous plaît pas trop, il y a aussi les comités d'école auxquels vous pouvez participer ainsi que les réunions de parents où l'on parle forcément de vos enfants... Les professeurs se plaignent souvent que les parents n'y participent pas assez alors que c'est une occasion d'échanger sur "l'éducation à l'école" et sur divers sujets qui touchent de près à la vie...

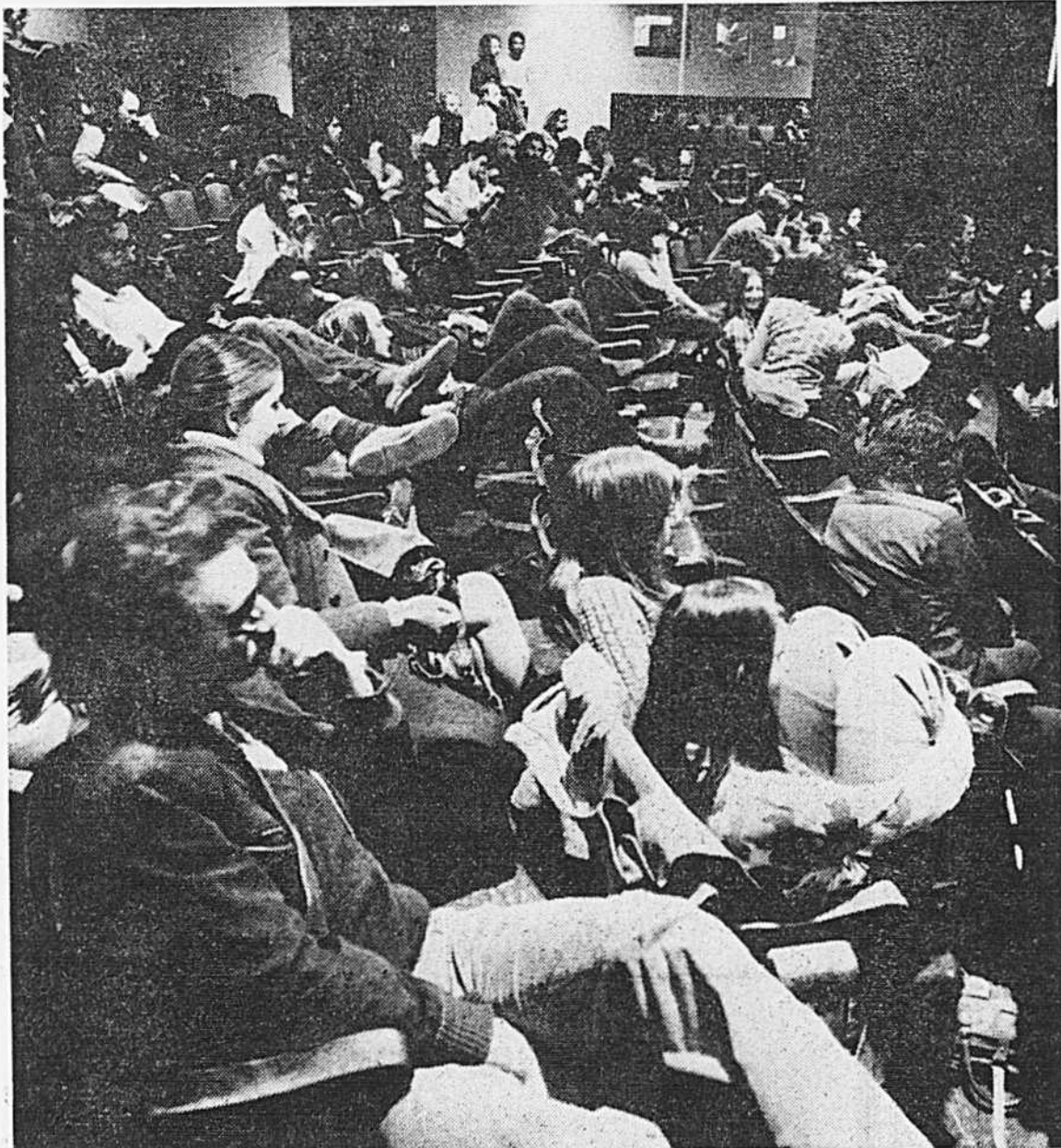

Des rencontres qui permettent de voir clair dans le monde syndical, d'étudier le problème de la surpopulation, celui de l'avortement, de cerner les difficultés reliées au bilinguisme, et d'autres sujets actuels d'ici et d'ailleurs.

INSCRIPTIONS POUR SEPTEMBRE 1974
ENSEIGNEMENT INDIVIDUALISÉ
GROUPES DE 10 À 15 ÉLÈVES
SECONDAIRE I à V
 Informations: 849-2275
ÉCOLE SECONDAIRE DUVAL
(École de Rattrapage Enrg.) Jacques Duval, directeur.
 École détenant un permis en vertu de la loi de l'enseignement privé. Membre de la Fédération des écoles privées de la Province de Québec.
 1600 rue BERRI (Palais du Commerce), Suite 213
 Accès direct au métro Berri - de Montigny

MAINTENANT DANS L'EST DE MONTRÉAL

ÉCOLE SECONDAIRE PRIVÉE

2165 BALDWIN
MONT-ROYAL
 (LYCÉE MONT-ROYAL)

est une institution secondaire privée reconnue d'intérêt public par le Ministère de l'Éducation. Elle dispense depuis plus de 25 ans son enseignement aux niveaux de:

SECONDAIRE 1er CYCLE:
I, II, III
 (VOIE RÉGULIÈRE ET ENRICHIE)

L'école secondaire Mont-Royal n'accepte au premier cycle qu'un maximum de 200 élèves et ce afin de personnaliser son enseignement et rendre à l'école sa dimension humaine.

SECONDAIRE 2e CYCLE:
IV et V
 (VOIE RÉGULIÈRE ET ENRICHIE)

qui prépare directement au CEGEP option générale ou professionnelle (maximum 150 élèves).

POUR INSCRIPTIONS ET INFORMATIONS
ÉCOLE SECONDAIRE
MONT-ROYAL
351-7851
 DU LUNDI AU VENDREDI de 9 h à 17 h



SERVICE D'ÉDUCATION DES ADULTES
 Cegep de Rosemont,
 6400 - 16e Avenue,
 Montréal, P.Q.
 H1X 2S9

SESSION AUTOMNE 1974 - Du 3 sept. au 17 déc.

AVIS AUX PROPRIÉTAIRES DE COMMERCE DE DÉTAIL
AVIS AUX GÉRANTS, ASSISTANTS-GÉRANTS
AVIS AUX VENDEURS

Des possibilités de perfectionnement vous sont maintenant offertes en

TECHNIQUES ADMINISTRATIVES

ATTESTATION D'ÉTUDES COLLÉGIALES

en

COMMERCE DE DÉTAIL
 (Ce programme comprend 10 cours)

Prospectus disponibles.

Renseignements: 376-1620, poste 246.

Le Cegep, ça vous appartient aussi...



Pour le
Retour
Scolaire

Assortiment complet de

MATÉRIEL D'ARTISTE

CHEZ

C. R. CROWLEY
 LIMITÉE
 1396 ouest, rue Sherbrooke
 Ouvert jusqu'à 5:30 p.m.
 Jeudi jusqu'à 7 p.m.
 Samedi jusqu'à 5 p.m.

842-4412

ELIE BUSINESS COLLEGE

COURS DU JOUR: Secrétaire de services

COURS DU SOIR: Anglais, comptabilité, dactylographie, sténographie

- Détenteur d'un permis du Ministère de l'Éducation
- Au service du public depuis plus d'un demi-siècle
- Pour jeunes filles seulement

4510, rue St-Denis
(au nord de Mont-Royal)

Demandez notre prospectus
845-2628



**pourquoi
vous casser la tête?**

**les petites annonces
874-7111**

la presse

TECCART VOUS CONDUIT

AU MARCHÉ DU TRAVAIL

avec des atouts exclusifs

- UN PROGRAMME RECONNU PAR L'INDUSTRIE
- UNE EXPÉRIMENTATION SOUTENUE DANS LES LABORATOIRES ÉQUIPÉS DES PLUS NOUVEAUX INSTRUMENTS
- UNE FORMATION TECHNIQUE QUI VOUS PLACE DANS DES CONDITIONS IDÉALES DE RÉUSSITE

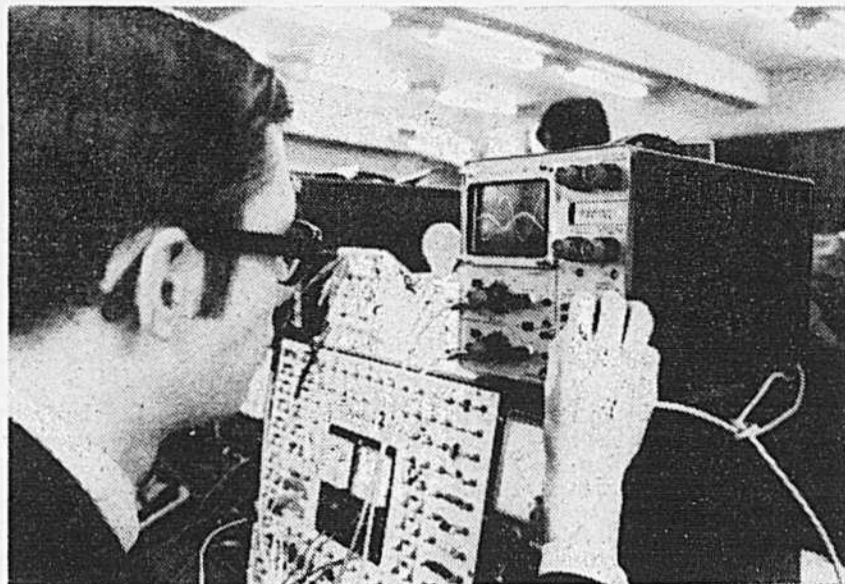

C'est dans ce laboratoire, fruit de 27 années d'expérience, que l'étudiant développe son pouvoir d'analyse, qualité indispensable au technicien de l'avenir. L'innovation de méthodes et la création d'appareils d'analyse ont placé TECCART au premier rang dans la formation de techniciens.

SERVICE D'ÉDUCATION AUX ADULTES

COURS du SOIR et du SAMEDI

EN PLUS DES COURS DÉJÀ OFFERTS

IL Y A DU NOUVEAU POUR SEPT. 1974

**ENSEIGNEMENT DE NIVEAU COLLÉGIAL
PROGRAMME OFFICIEL, ÉLECTRONIQUE 243**

N.B. Les étudiants de ce cours étant inscrits au bulletin cumulatif du ministère de l'Éducation, profiteront des crédits. Ceux qui complètent et réussissent le cours de 5 ans recevront le

**CERTIFICAT D'ÉTUDES COLLÉGIALES
DU MINISTÈRE DE L'ÉDUCATION**

DÈS QU'IL Y A DU NOUVEAU EN ÉLECTRONIQUE

TECCART L'ENSEIGNE



**VENEZ
VISITER
NOS
LABORATOIRES**

**AUCUN
CONTRAT
À SIGNER**

RECONNAISSANCES DU MINISTÈRE DE L'ÉDUCATION:

- "Déclaré d'intérêt public" pour les cours de jour
- Permis No 854667 pour les cours aux adultes

ON S'INSCRIT MAINTENANT POUR SEPTEMBRE '74

POSTEZ IMMÉDIATEMENT À C. P. 140, STATION "M", MONTRÉAL H1V 3M1



Sans obligation de ma part je désire recevoir votre
PROSPECTUS No 2S (soir ou samedi)

Nom Tel.
Adresse Age
Ville C. Postal

TECCART

INSTITUT TECCART INC., 3155 HOCHELAGA, MONTRÉAL. 526-0493
Code postal H1W 1G4

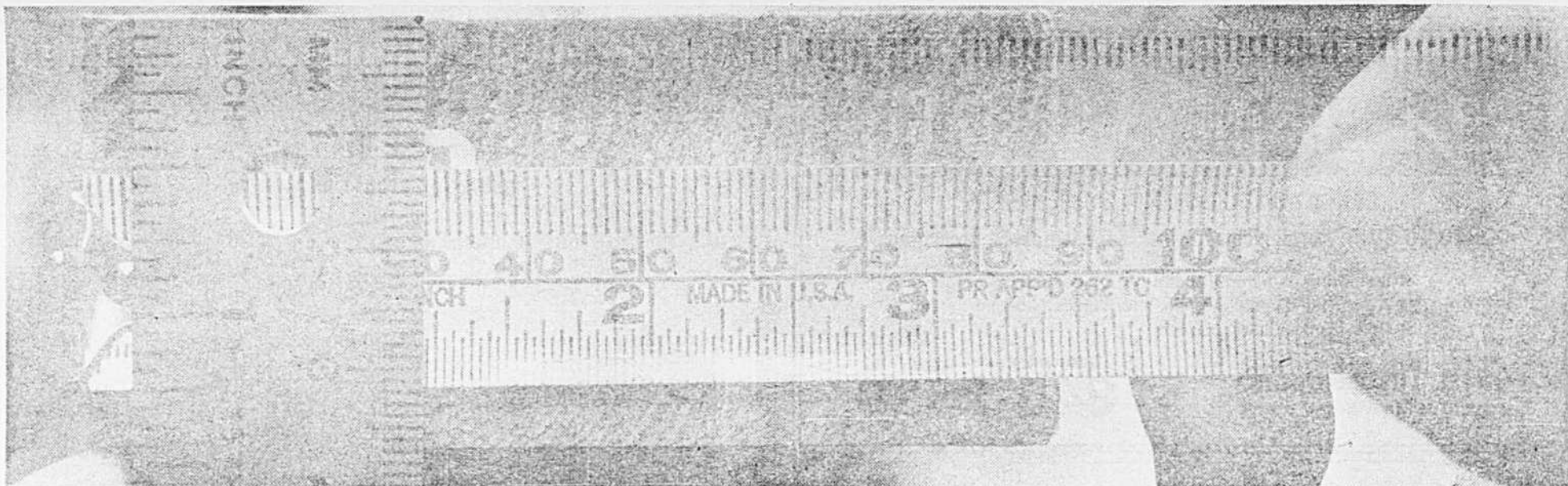

photo Pierre McCann, LA PRESSE

Deux règles, deux mesures, mais pas pour longtemps. Bientôt tous les Canadiens utiliseront la mesure internationale, mieux connue sous le nom de système métrique.

Le pouce perd pied devant le mètre

On initiara les jeunes au système métrique de façon plus systématique, cette année, dans les écoles québécoises. A la Commission des écoles catholiques de Montréal, c'est par le biais des cours de sciences de la nature et de mathématiques que cet enseignement sera donné.

Ainsi, les cours de sciences de la nature introduits il y a deux ans dans les écoles de la C.E.C.M.

et qui, l'an prochain s'adresseront à tous les élèves de la 1ère à la 3e année inclusivement, ne feront appel qu'au système international de mesures, soit le système métrique. L'objectif de ce cours est d'amener l'enfant à acquérir un esprit scientifique à partir d'un certain nombre d'activités qu'il doit réaliser en classe.

Dans le domaine des mathématiques, toutes les classes de 1ère à

la 3e année de l'élémentaire anglais adopteront le système métrique de façon exclusive. Dans le secteur francophone, on insistera sur un programme de sensibilisation des enseignants au système métrique en vue d'une application généralisée.

En outre, afin de permettre aux professeurs d'améliorer leur enseignement en mathématiques et d'apporter les correctifs qui s'im-

posent, le Bureau du perfectionnement de l'enseignement leur offrira une analyse des tests qu'ils feront subir à leurs élèves.

Rappelons ici que le programme de mathématiques en usage dans les écoles élémentaires françaises de la C.E.C.M. est maintenant divisé en 24 tranches, chacune comportant une série de tests permettant à l'enseignant de constater exactement quelle par-

tie du programme chacun de ses élèves a pu assimiler.

Cette méthode s'inscrit dans le cadre du progrès continu et de l'enseignement individualisé qui donne à l'enfant la possibilité de progresser à son propre rythme et selon ses propres capacités.

Il faut mentionner qu'au secondaire les programmes de sciences utilisent déjà le système métrique.

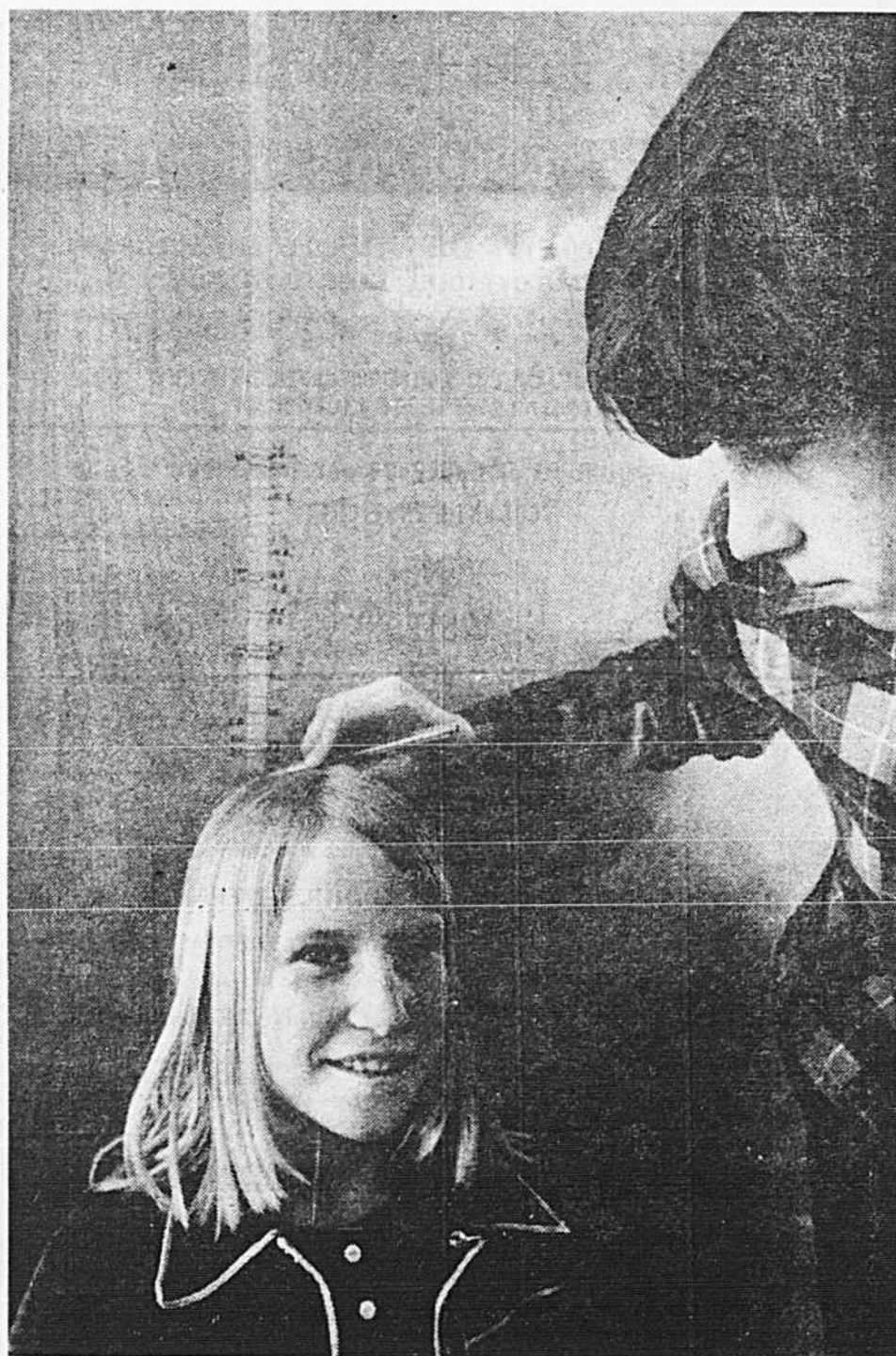

photo Paul-Henri Talbot, LA PRESSE

Entre écoliers, on se donne un coup de pouce.

Mesures d'usage courant

Longueur

1 pouce	=	2,54 cm	1 cm	=	0,3937 po.
1 pied	=	30,48 cm	1 m	=	3,281 pi.
1 verge	=	91,44 cm	1 km	=	0,6214 mille
1 mille	=	1,609 km			

mm	=	millimètre
cm	=	centimètre
dm	=	décimètre
m	=	mètre
km	=	kilomètre

Masse

1 once	=	28,35 g	100 g	=	3,5 onces
1 livre	=	0,45 kg	1 kg	=	2,2 livres

g	=	gramme
kg	=	kilogramme

Volume

Un once liquide	=	28,4 ml	Un litre (l)	=	35,2 onces
Une chopine	=	0,57 l		=	
Une pinte	=	1,14 l		=	0,88 pintes
Un gallon	=	4,56 l			

ml	=	millilitre
l	=	litre

Multiples et sous-multiples décimaux

FACTEUR	PREFIXE	SYMBOLE
1 000 000 000	ou 10 ⁹ giga	G
1 000 000	ou 10 ⁶ méga	M
1 000	ou 10 ³ kilo	k
100	ou 10 ² hecto	h
10	ou 10 ¹ déca	da
0,1	ou 10 ⁻¹ déci	d
0,01	ou 10 ⁻² centi	c
0,001	ou 10 ⁻³ milli	m
0,000,001	ou 10 ⁻⁶ micro	µ
0,000,000,001	ou 10 ⁻⁹ nano	n

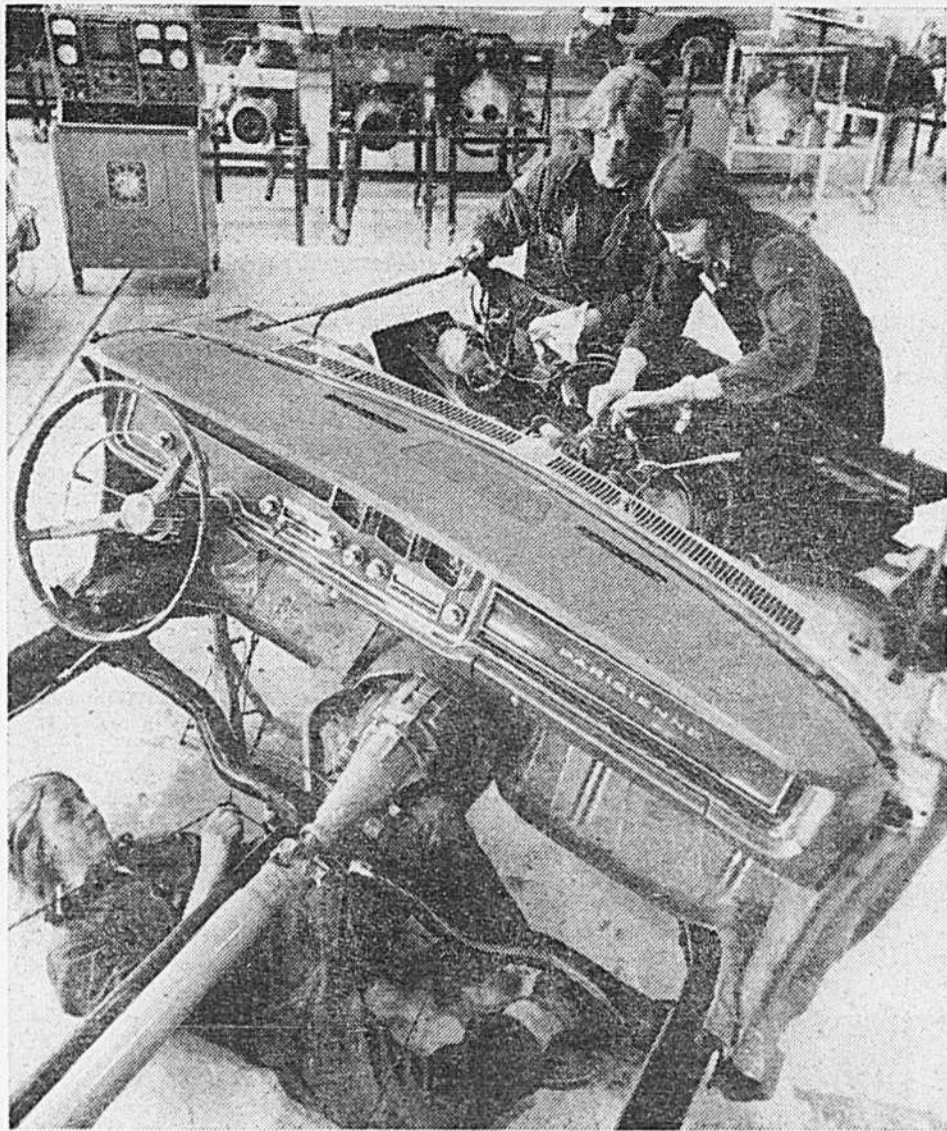

Adapté à la réalité industrielle

Partout dans la province, on implante de nouveaux cours de métiers dans les écoles. Et on remanie les programmes afin de les adapter aux besoins toujours en évolution du marché du travail. Les cours en mécanique automobile, par exemple, sont nombreux et les adultes comme les jeunes peuvent s'y inscrire pour les sessions de jour ou du soir. Pour connaître le contenu exact des cours de même que les horaires et le coût d'inscription, on n'a qu'à s'adresser aux bureaux régionaux du ministère de l'Éducation, à la Commission des Ecoles catholiques de Montréal ou à toute autre maison d'enseignement près chez soi.

photo Michel Gravel, LA PRESSE

CASE

AU SERVICE DES ORGANISATIONS

Nous offrons des programmes de formation sur mesure. Nous vous aidons à identifier vos besoins réels de formation des cadres; avec vous, nous élaborons et réalisons un programme intégré de formation; nous en évaluons ensemble les résultats concrets.

CASIER POSTAL 1567
SUCCURSALE "B"
MONTRÉAL H3B 3L2, QUÉBEC
TÉL.: 514-866-5393

AU SERVICE DES CADRES ADMINISTRATIFS

Nous offrons toujours nos sessions spécialisées de formation dans les diverses techniques modernes de gestion. Par l'expérience de notre personnel et nos contacts permanents avec le milieu industriel, public et para-public, nous vous offrons du matériel sans cesse renouvelé et pragmatique.

MANAGEMENT:

Formation administrative des cadres, Relations interpersonnelles en milieu de travail, Direction par Objectifs, P.P.B.S., Solution Créative de Problèmes...

GESTION DU PERSONNEL:

Évaluation des Emplois, Administration des Salaires, Relations Patronales-Syndicales, Prévention des Accidents, Analyse des Besoins de Formation.

MÉTHODES & MESURE DU TRAVAIL:

Chronométrage, MTM-1-2-3, Étude des Méthodes et Procédés, Implantation, IDEALS Concept...

PLANNING & CONTRÔLE DE LA PRODUCTION:

C.P.M., Planning et Contrôle de la Production, Gestion des Inventaires, Contrôles des Coûts, Gestion de l'Entretien...

CONTRÔLE DE LA QUALITÉ:

Programme complet développé avec l'American Society for Quality Control et le Chapitre de Montréal dudit organisme.

MIRACLE MART

SUPERBES PERRUQUES

Une nouvelle perruque pour seulement 2.88!

Nous désirons vous faire profiter encore une fois d'un achat exceptionnel de perruques fait plus tôt cette année. Cette collection offre un choix si vaste qu'il plaira à chaque genre de femme!



2.88

chacune

Non réclamées aux douanes, c'est une occasion en or!

Il y a quelques mois, nous avons fait un achat exceptionnel de perruques qui, pour des raisons incontrôlables, ne furent pas réclamées aux douanes. Elles vous sont maintenant offertes à un prix vraiment imbattable!

Procurez-vous plusieurs de ces perruques! Fabriquées de fibres 100% Modacrylique Dynel* et Kanekalon*, elles conservent leur mise en plis et séchent rapidement. Elles sont montées sur un bonnet extensible qui permet un ajustement parfait.

Variété de teintes naturelles. Venez tôt faire votre choix!

Quelques modèles sont en quantités limitées.

*Marques déposées

En vente dans tous les magasins Miracle Mart

(Y compris au Mail Cavendish)

L'art de fabriquer ses cours soi-même

A compter d'octobre 74, Multi-Media met sur pied, dans la grande région métropolitaine, un projet d'éducation populaire qui utilisera les grands média d'information: la télévision, la radio et les imprimés.

Le projet d'éducation populaire 74-75 utilisera les média de masse pour diffuser non pas des cours proprement dits, mais des émissions de télé ou de radio ou des documents écrits qui répondent à des besoins éducatifs que les gens de la région nous auront fait connaître.

Cinq sujets, un pour chaque jour de la semaine, seront traités dans ces émissions.

Les personnes intéressées à un ou plusieurs sujets pourront se regrouper pour écouter les émissions ou pour approfondir le sujet étudié ou pour évaluer le résultat de leur travail.

De quoi parleront les émissions? Une chose est certaine: elles devront porter sur des questions intéressantes des groupes de travail Multi-Media.

Pour cela, le comité régional et l'équipe régionale organisent une consultation auprès des participants de Multi-Media et auprès des adultes auxquels Multi-Media s'adresse afin de connaître leurs besoins éducatifs. A été préparée une liste des besoins qui ont déjà été exprimés lors de recherches effectuées auprès de la population ou qui sont déjà étudiés par des groupes de la région. Il est demandé aux adultes de la région d'indiquer lesquels parmi les sujets proposés devraient selon eux être traités dans les émissions.

Le résultat de cette consultation permettra au comité régional formé de participants à Multi-Media, de choisir les thèmes selon

les désirs exprimés par le plus grand nombre.

Cinq thèmes

Cinq thèmes seront probablement abordés: consommation, santé, qualité de la vie, monde du travail, agriculture.

Chaque thème sera élaboré par des participants qui préciseront leurs objectifs, c'est-à-dire qu'ils diront qu'est-ce qu'ils veulent apprendre à l'intérieur du sujet choisi ou quel savoir-faire ils veulent acquérir.

Lorsque les participants auront défini les objectifs et les contenus, les équipes de recherche et de production commenceront leur travail et présenteront des propositions d'émissions aux participants. Si tout le monde est d'accord, la production se fait, la série déroule.

Les animateurs recueillent alors les réactions des gens et les apportent aux équipes de production

qui se réajustent lorsque c'est nécessaire.

A la fin d'une série de six semaines, les participants rencontrent à nouveau les équipes de production pour évaluer la série et discuter de la prochaine.

Trois sessions

Afin de permettre aux participants ainsi qu'aux équipes de recherche et de production de bien préparer le contenu du projet, ce dernier se divise en trois grandes étapes ou sessions:

- octobre-novembre 74
- février-mars 75
- mai-juin 75

Une session dure six semaines. A chaque jour, durant chaque session, à raison de cinq jours par semaine, une émission de télévision d'une demi-heure sera diffusée à un des grands postes de télévision et sur le câble; la radio diffusera de son côté une demi-heure quotidienne-

ment. Le document écrit paraîtra une fois par deux semaines.

Comment participer?

Les personnes ou les groupes intéressés pourront s'inscrire au projet d'éducation populaire afin de recevoir régulièrement tous les documents d'information permettant de mieux profiter des séries de radio et de télévision.

Tous les renseignements nécessaires à l'inscription seront communiqués au moment prévu pour cela.

Il n'y aura pas de diplôme, ni d'attestation à la fin du projet.

Même si on ne s'inscrit pas maintenant, il est possible de participer dès maintenant au projet en répondant à la consultation et en indiquant les sujets qui nous seraient des plus utiles.

Il y a une liste des sujets parmi lesquels on peut choisir. Si votre centre d'intérêt n'y est pas, ajoutez-le et retournez la feuille à MULTI-MEDIA, (adresse ci-dessous).

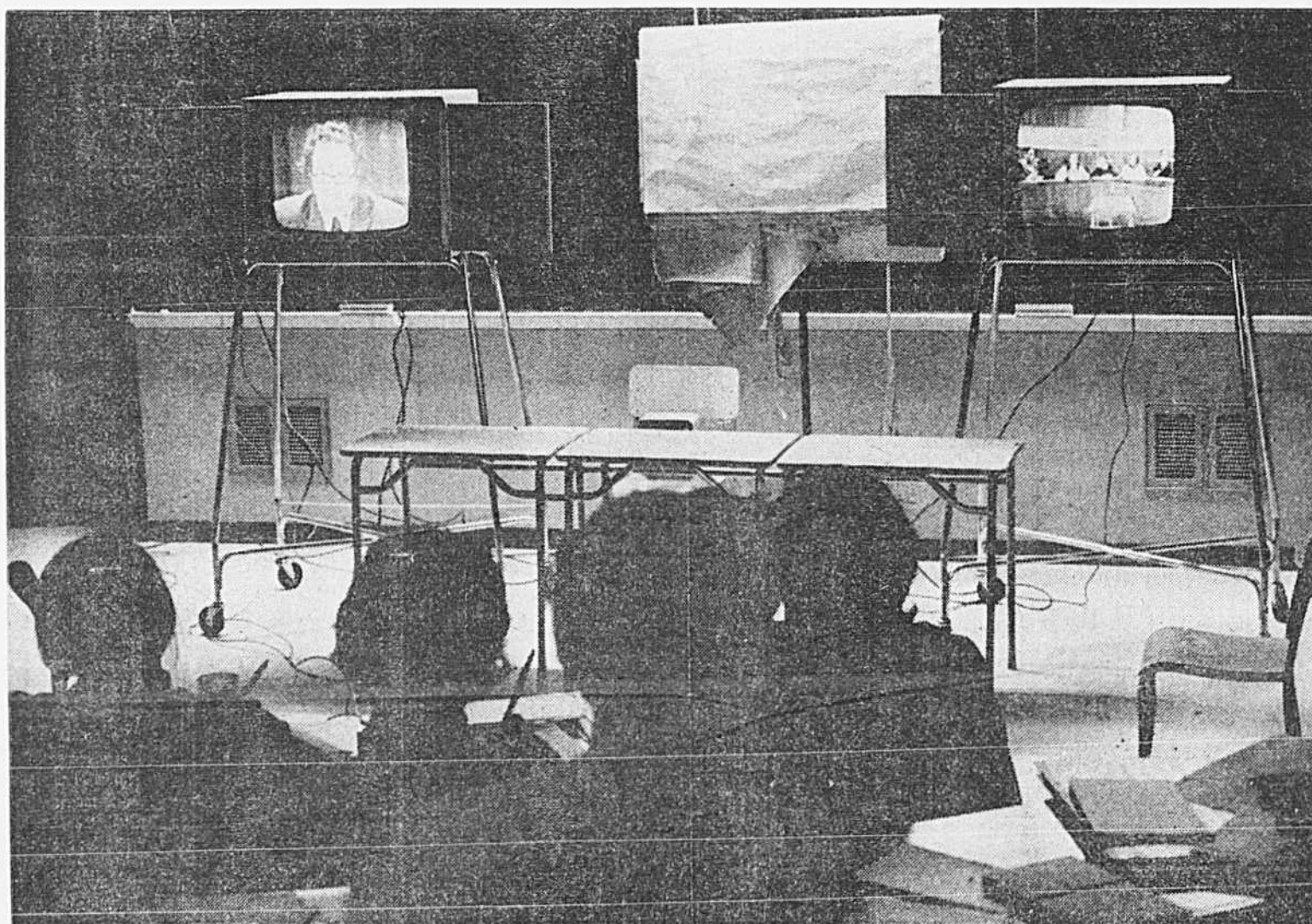

La télévision au service des groupes de citoyens désirant se perfectionner dans un domaine de leur choix.

Multi-Media, c'est quoi?

C'est un programme d'éducation des adultes. Il relève de la direction générale de l'Éducation des adultes du ministère de l'Éducation.

C'est un programme qui a pour principe moteur la participation. Il veut permettre aux adultes de découvrir "par eux-mêmes" des façons d'apprendre, de se perfec-

tionner ou de s'instruire et ce, avec le support de l'animation et des média qui, selon les besoins, seront: appareil photo, magnéto-scope ou radio, télévision, journal, etc.

Multi-Media, c'est pour qui? C'est pour des adultes qui sont peu scolarisés, qui vivent dans des milieux peu organisés, qui

veulent s'intéresser à ce qui se passe autour d'eux et qui veulent mettre en commun, avec d'autres gens de leur milieu, leurs connaissances afin d'approfondir un ou des sujets qui les intéressent. Multi-Media, comment ça fonctionne?

Des animateurs sont à la disposition des gens qui se regroupent, énumèrent des sujets qui les inté-

ressent, définissent ensemble un projet éducatif, font appel à des ressources de leur entourage, travaillent ensemble à la réalisation de leur projet éducatif, évaluent les résultats de ce qu'ils ont appris. Lorsqu'on parle des ressources de l'entourage, on veut dire la "personne-ressources", c'est-à-dire celle qui est choisie par les gens du quartier et qui accepte

de mettre bénévolement ses connaissances au service du groupe du travail.

Pour de plus amples informations, on peut communiquer avec Multi-Media aux bureaux suivants: Montréal: 863-6800; St-Jérôme: 432-4314; Longueuil: 670-8510; Jonquière: 547-5728; Noranda: 752-8411.

André Talbot
OPTICIEN
D'ORDONNANCES

7168, ST-HUBERT, Mtl.
Tél.: 271-4868

DUMONT
DACTYLOGRAPHE
TYPEWRITER Inc.

7555, Côte de Liesse, Montréal 377

341-3734

LOCATION

MACHINES À
ÉCRIRE,
DICTER,
CALCULER,
ETC.

A PARTIR DE

\$1000
par mois

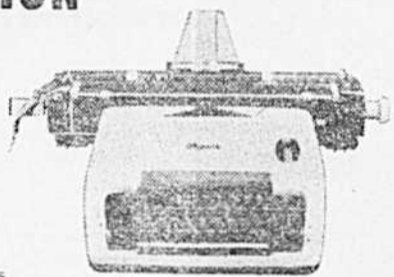

Prix spéciaux pour toute l'année scolaire
GRANDE VENTE DE MACHINES USAGÉES
DURANT TOUT LE MOIS D'AOUT

**BILINGUISME
FONCTIONNEL**

Nouvelle façon d'apprendre l'anglais
Méthode "audio-visuelle"

Session d'automne 1

commençant le

7 et le 9 septembre 74
7 semaines — 42 h. \$72⁰⁰

PROGRAMMES

le samedi, l'après-midi et le soir

NIVEAUX:

- Débutants
- Intermédiaires et avancés

TESTS DE CLASSEMENT
JEUDI 22 AOÛT
de 17.00 à 19.00 heures

CENTRE VILLE

1441, rue Drummond
849-5331, poste 723

HEURES D'AFFAIRES:
Lundi au vendredi de 9 h à 9 h
Samedi de 9 h à 5 h

YMCA

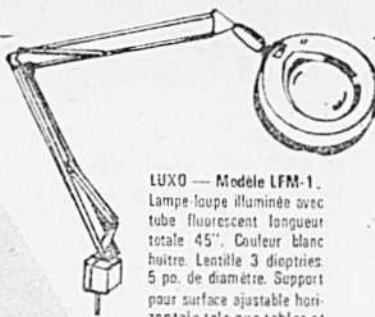

LUXO — Modèle LFM-1.
Lampe-loupe illuminée avec
tube fluorescent longueur
totale 45". Couleur blanc
huitre. Lentille 3 dioptries
5 po. de diamètre. Support
pour surface ajustable hori-
zontale tels que tables et
pupitres.
PRIX CLOVIS \$4725

LAMPES
DE LECTURE ET DE TRAVAIL

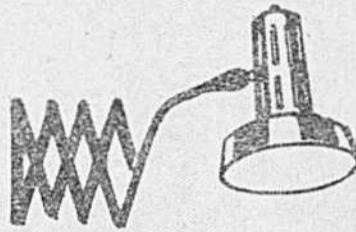

1063 — Lampe type accordéon
appliqué chrome, abat-jour chro-
mé et noir.
PRIX CLOVIS \$1495



ACTIVIST II Couleurs: rouge, os, noir,
jaune, bleu Tout usage/tout avantage •
Bras directionnel articulé • Crochet 4 fa-
çons pour usage polyvalent • Résistante
construction tout métal • Design très ac-
tuel • LUXO

PRIX CLOVIS \$1595

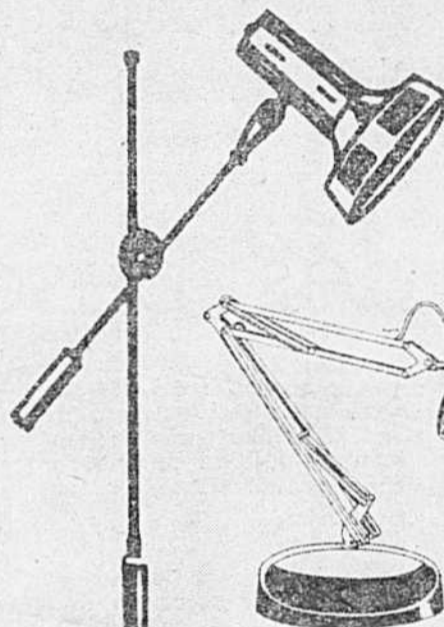

LUXO Modèle L1L-6 — Version
miniature de la fameuse lampe
LUXO. Éclairage de grande intensité.
Longueur totale des bras 24 po. Cou-
leurs rouge, noir, blanc ou jaune.

PRIX CLOVIS \$1995



1060 — Lampe de bureau
simple à bras chromés so-
cète noir, interrupteur sur le
fil.
PRIX CLOVIS \$2195

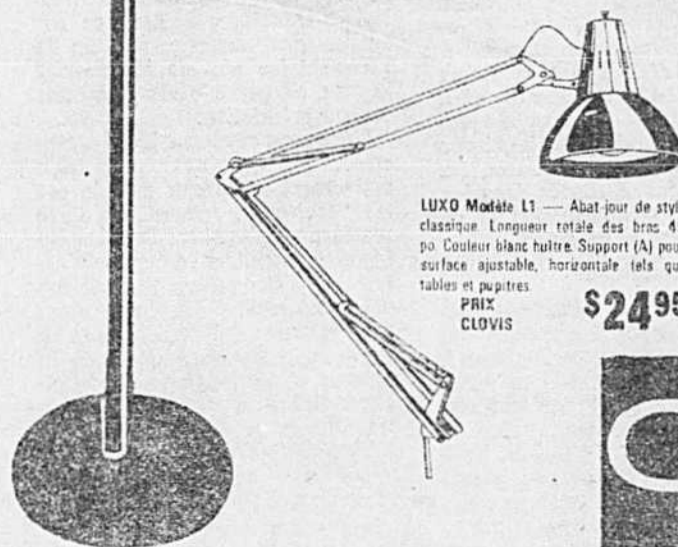

LUXO Modèle L1 — Abat-jour de style
classique Longueur totale des bras 45
po. Couleur blanc huitre. Support (A) pour
surface ajustable, horizontale tels que
tables et pupitres.

PRIX CLOVIS \$2495

1061 — F — Bras réglable noir et
chrome 60" de haut simple.
PRIX CLOVIS \$2495

CLOVIS
LITE

6924, rue SAINT-HUBERT 276-2621
1126 est, rue MONT-ROYAL 527-1261
5001, rue WELLINGTON 766-4333

Réinventer l'éducation, c'est possible

par Madeleine BERTHAULT

L'expérience a réussi... Les citoyens sont capables de prendre leur éducation en main, donc la CECM leur donne plus de corde.

Il s'agit des centres d'éducation populaire qui sont définis comme étant "la création originale d'une

population ouvrière qui cherche à se donner un instrument adéquat de formation". De par leur nature même, les centres d'éducation populaire "réinventent l'éducation en s'appuyant sur des principes nouveaux".

De tels centres, il y en a qua-

tre à Montréal, relèvent de la CECM: ce sont le Carrefour d'éducation populaire à la Pointe-St-Charles, le Centre de perfectionnement des adultes pour la Petite-Bourgogne-Saint-Henri, les Ateliers d'éducation populaire pour le centre de Montréal et enfin le Pa-

villon d'éducation communautaire dans Hochelaga-Maisonneuve.

Devant le succès de ces Centres et leur popularité auprès des citoyens au cours de l'année scolaire 1973-74, la CECM vient de décider d'augmenter passablement les crédits accordés aux

quatre groupes. De plus, ce seront désormais les conseils d'administration, composés en grande partie par des représentants du quartier, qui choisiront le personnel enseignant et qui administreront le budget.

L'argent est distribué par la CECM, à partir de négociations entre chacun des Centres et la CECM elle-même. A la fin de l'année scolaire, chaque centre doit présenter son rapport.

Si chacun des groupes est considéré également par la CECM, ils varient quelque peu selon les besoins et les aspirations des gens qui les fréquentent. Les cours dispensés sont surtout de culture populaire, parfois d'éducation de base (pour analphabètes).

Les professeurs et animateurs sont la plupart du temps des gens recrutés dans le milieu et intéressés au développement communautaire de leur quartier.

A la CECM, et particulièrement au service de l'éducation des adultes, on est très confiant que l'expérience se poursuive. "Les gens sont en mesure de prendre leurs responsabilités et leur en donner fait qu'ils deviennent de plus en plus responsables" souligne le directeur de l'éducation des adultes, M. Réal Charbonneau.

Et il ajoute qu'il est important que les quatre centres soient relativement autonomes et se développent selon les besoins du quartier et des citoyens qu'ils desservent. "En matière d'éducation, on doit être souple".



Au Centre de perfectionnement des adultes, dans le quartier Hochelaga-Maisonneuve.

photo LA PRESSE

Une réponse à des besoins spécifiques

Selon M. Jean-Jacques Paquet, directeur de la Division des services spéciaux de la C.E.C.M., l'élément recherche et expérimentation constitue le pivot essentiel de toute action de son équipe de travail, qu'elle soit orthopédagogique ou qu'elle vise à offrir des services parapédagogiques ou personnels aux élèves ayant des besoins spécifiques.

Au cours des trois dernières années, pas moins de 20 projets de recherche d'envergure portant sur les services aux élèves ayant des besoins spécifiques ont vu le jour dans les écoles. En 1974-1975, cette tendance se maintiendra et parmi les principaux sujets qui doivent retenir l'attention on peut déjà citer les suivants:

- étude approfondie des causes d'absentéisme scolaire et formulation de stratégies de changements;

- analyse des causes et expérimentation d'une série de nouveaux types de services destinés à certaines clientèles en difficulté d'adaptation au niveau du secondaire (drop-out, renvoi, absentéisme chronique);

- expérimentation et sondage avec de nouveaux tests de lecture;

- définition de l'école secondaire en milieux défavorisés.

Prévention-drogue

Le programme Prévention-drogue, inauguré il y a un an, se poursuivra.

L'évolution du phénomène de la consommation de la drogue chez

les jeunes varie considérablement d'une année à une autre. C'est ainsi qu'on a pu observer une certaine régression de la consommation de drogues chez les élèves du secondaire et au même moment un accroissement sensible de la consommation d'alcool.

D'autre part, on commence à percevoir un intérêt plus marqué pour la drogue chez les élèves des derniers degrés de l'élémentaire. Ces changements ont incité l'équipe multidisciplinaire de travail de l'"Opération Drogue" à vouloir effectuer l'an prochain un sondage face à la situation et à mettre en place de nouveaux processus de travail pour impliquer encore plus les enseignants, les parents et les étudiants dans les programmes d'information et de prévention qui se déroulent.

Opération intégration

Dès septembre prochain débutera l'Opération intégration qui vise, comme son nom l'indique, à intégrer à la C.E.C.M. les services d'enseignement qui sont dispensés dans une quarantaine de maisons (centre hospitaliers, institutions pour handicapés physiques, centres d'accueil) actuellement administrées par le ministère des Affaires sociales.

Cette intégration qui doterait, à long terme, la C.E.C.M. de plus de 4,000 élèves additionnels se fera graduellement au cours des

prochaines années. On peut déjà prévoir néanmoins que dès l'an prochain certains établissements du M.A.S. dispenseront des programmes spéciaux en vigueur à la Commission.

Les Services d'orientation

Une initiative particulièrement intéressante se continuera dans certaines écoles des milieux défavorisés. Les conseillers en orientation travailleront dans ce cas auprès des élèves dès la fin de l'élémentaire afin de les éveiller le plus tôt possible aux problèmes de leur orientation.

Soulignons enfin que tous les conseillers en orientation participent activement au projet d'étude sur les "drop-out", rencontrant d'une manière systématique tous les enfants susceptibles de quitter l'école ou d'abandonner leurs études prématurément. Ils analyseront les raisons qui les incitent à poser ce geste et tenteront de les amener à reconsidérer cette décision. Grâce à ce processus de travail, on a déjà pu établir un portrait du "drop-out" éventuel et on élabore actuellement un programme d'action avec les écoles.



photo LA PRESSE

Pourquoi n'est-on pas toujours heureux à l'école?

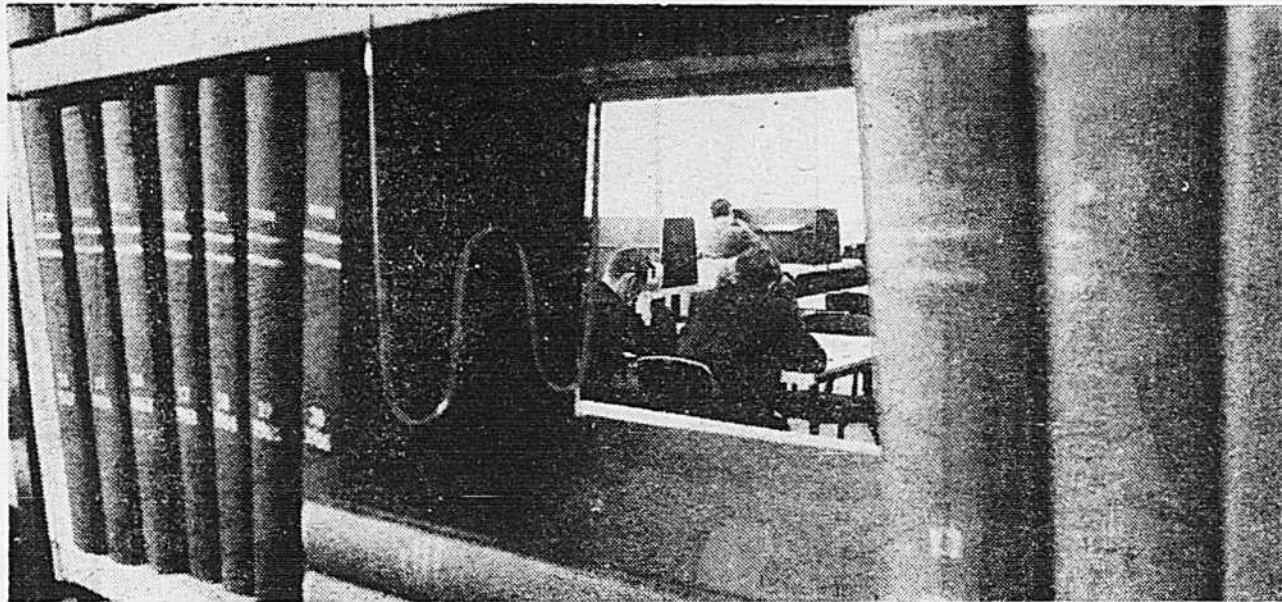

Décentralisation des centres de documentation

Les bibliothèques scolaires et municipales ne sont plus seules à offrir aux étudiants, jeunes et adultes, les services de documentation nécessaires à leurs recherches. On trouve maintenant de précieux renseignements dans des centres de documentation d'organismes gouvernementaux, d'entreprises privées. Dans les archives des associations et mouvements divers, dans les comités de quartiers. Il suffit de s'informer.



centre des arts
visuels

**NOUVELLE SESSION D'AUTOMNE
DÉBUTANT LE 30 SEPTEMBRE
Cours pour enfants et adultes
BEAUX-ARTS, TEXTILE, CÉRAMIQUE**

Demandez notre brochure

488-9559

ou venez nous voir au

350, avenue Victoria, Westmount

COLLÈGE STANISLAS

780, boulevard Dollard — Montréal H2V 3G5 — Québec

— Cet établissement est directement rattaché à l'Enseignement français par un protocole signé par les autorités compétentes et a été déclaré d'intérêt public par le ministre de l'Éducation du Québec au titre de la Coopération Franco-Québécoise, pour le secondaire et le collégial. Il est habilité à recevoir les boursiers du ministère français de l'Éducation nationale.

— Le Collège dispense son enseignement en vue du baccalauréat, selon les méthodes et les programmes de France, séries Classique et Moderne, tout en observant les exigences des Universités québécoises et nord-américaines avec lesquelles il est en liaison constante.

— Les élèves sont reçus dès la classe de 12^e: enfants nés avant le 1^{er} octobre 1969. Les classes de 12^e, 11^e, 10^e et 9^e sont mixtes (filles et garçons).

— Le Collège a une cafétéria.

— Classes Élémentaires, Secondaire et Collégial

273-9521

— Attention pour 1974-1975 — Effectifs complets — Inscriptions closes

Pour 1975-1976 — Appelez en février 1975

HUGO



C'EST

DE
NOUVEUX
LIVRES
pour
DE
NOUVEUX
COURS

Librairie Hugo

Centre d'achats Wilderton
2735 Van Horne, Mtl

739-9251

HORLOGERIE-BIJOUTERIE
Jour, à l'école, à la maison correspondance
Dépliants gratuits
INSTITUT D'HORLOGERIE
DU CANADA LTÉE
1012 est. Mt-Royal Montréal 176
Tél.: **523-7623**

la presse

874-6911

C'est le numéro de téléphone pour recevoir LA PRESSE à domicile. Nous prenons les appels de lundi au vendredi, de 8 h. m. à 8 h. p.m. et le samedi, de 8 h. m. à 5 h. p.m.

la presse

institut reine-marie

déclaré d'intérêt public

dirigé par les Sœurs de la Présentation-de-Marie, offre l'enseignement secondaire III-IV-V
externat - internat (filles)

POUR RENSEIGNEMENTS : tél. **387-9566**
387-0825

ADRESSE :

9300, boul. St-Michel

Montréal H1Z 3H1

CONSERVATOIRE LASSALLE

1290, ST-DENIS

(MÉTRO BERRI-DE MONTIGNY - SORTIE ST-DENIS)

ENSEIGNEMENT COLLÉGIAL

RECONNU D'INTÉRÊT PUBLIC

SCIENCE de la PAROLE

COURS COLLÉGIAL (D.E.C.)

ACCUEIL UNIVERSITAIRE :

- ANIMATION THÉÂTRALE
- ARTS ET LETTRES
- EXPRESSION DRAMATIQUE
- FORMATION DES MAÎTRES
- SCIENCES HUMAINES
- SCIENCES DE L'ÉDUCATION

RENSEIGNEMENT - INSCRIPTION

861-4453

VOUS POURREZ PARLER ET LIRE

L'ESPAGNOL ou L'ITALIEN

grâce à 25 cours d'une heure et demie chacun à un prix raisonnable.

Dès la première année, nos étudiants peuvent se débrouiller

DÉBUT des COURS: 24 et 26 septembre.

Depuis 1940, plus de 12.000 personnes ont suivi nos cours

Pour renseignements, écrivez ou téléphonez à

L'UNION DES LATINS D'AMÉRIQUE

(membre de la Fédération des écoles privées du Québec)

844-6835 ou 844-2433

AVANTAGES

Choix d'un soir ou deux par semaine. Choix d'un des deux endroits, près du métro. Tous les avantages du membre: soirées de films, diners-causerie, excursions, bulletins, prix de faveur à plusieurs spectacles et concerts. Certificats d'études et diplômes.

L'UNION DES LATINS D'AMÉRIQUE
57, rue Saint-Jacques, Montréal H2Y 1L1

Je désire des renseignements au sujet de vos cours D'ITALIEN D'ESPAGNOL

aussi votre dépliant et quelques exemplaires de votre bulletin

NOM

ADRESSE

TÉL

Avant
la rentrée,
passez chez...

Woolco

...ET PROFITEZ DES
500 ACHATS SPÉCIAUX!



**ÉLÉGANTS
2 PIÈCES
POUR LA
RENTRÉE!**

A) Cardigan à manches courtes et pantalon en 100% polyester. Cardigan en tricot côtelé, de couleur beige, avec liseré contrastant. Pantalon à taille élastique. Bleu, brun, rouille, vert. 7 à 15.
B) Veste bombardier et pantalon en 100% polyester. Corsage de la veste en tricot côtelé. Pantalon à taille élastique. Brun, rouille, vert ou bleu. Tailles 7 à 15.
C) Veste à manches courtes et pantalon en 100% polyester moucheté. Veste à motif de losanges. Pantalon à taille élastique. Brun, rouille, vert ou bleu avec mouchetures multicolores. 7 à 15.
D) Veste à col aile et pantalon à taille élastique, en 100% polyester. Veste rehaussée de liseré à motif de losanges. Pantalon à taille élastique. Brun, vert, rouille ou bleu avec mouchetures multicolores. 7 à 15.

AU CHOIX
\$22



**SUPERBES ROBES
À BAS PRIX
POUR LA JEUNE
FILLE À LA PAGE!**

Voici 3 jolies robes d'automne, confectionnées en tissu 100% polyester. Bel éventail de couleurs comprenant le vert bouteille, brun, rouge, marine et bourgogne. Tailles 10 à 14X.

AU CHOIX
10.76



CHANDAILS EN ACRYLIQUE LAVABLE

Ces chandails classiques sont indispensables pour l'automne! Modèle à col roule (E) en tricot côtelé, modèle à col simili-roule (F) ou à encolure bijou (G) Choix de plusieurs couleurs automnales. Tailles P. M. G.

AU CHOIX
4.88

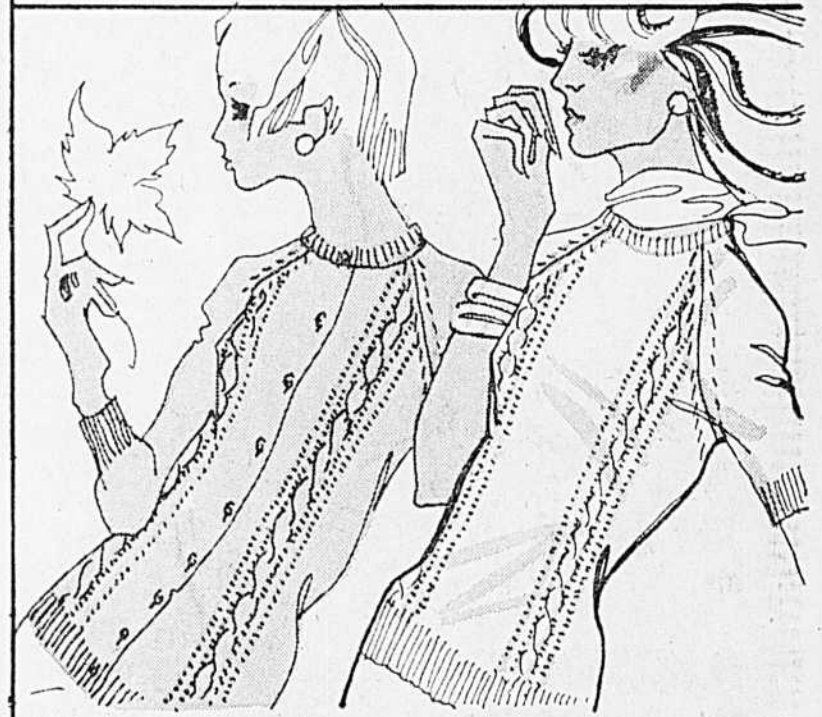

Cardigan en tricot 100% acrylique pour dames. Marine, gris, bleu, beige, ecru. P.M.G.

Pull à manches courtes, en tricot 100% acrylique pour dames. Marine, gris, bleu, beige, ecru. P.M.G.

chacun **4.37** 2 pour **\$8**

chacun **3.78**



JUPE-SALOPETTE EN POLYESTER

Jupe en polyester à tissage chevron. Élastique au dos. Noir, vert, brun, marine. 10 à 14X. chacune

10.57



**EN GRANDE VOGUE
CET AUTOMNE!**

Élegante jupe ligne A, en mélange 45% acrylique, 30% polyester, 15% nylon et 10% coton imitant le tweed. Pli devant, glissière au dos et bande de taille. Tweed brun, vert et rouge vin. Tailles 8 à 18 pour dames.

chacun **8.37**



**JEANS ET
PANTALONS
AU GOÛT DU JOUR!**

H) Jeans Western en velours côtelé 100% coton. Poches piquées et brodées au dos. Marine, noir, beige ou brun. 7 à 15.

chacun **14.83**

J) Jeans en velours côtelé 100% coton. Braquette et taille montante au dos. Marine, brun, vert, bourgogne. 7 à 15.

chacun **12.83**

K) Pantalon à taille élastique, en 100% polyester pour dames. Motif quadrille en noir / gris, brun rouille, vert / rouille. 10 à 20.

chacun **9.83**

L) Pantalon en mélange d'acrylique, polyester, nylon et coton à texture de tweed. Brun, vert, rouge vin. Tailles 8 à 16.

chacun **11.76**

MAGASINS A RAYONS



BROSSARD
PLACE PORTOBELLO
7200, boul. Taschereau
et pont Champlain

LAVAL
CENTRE LAVAL
Sortie SE de l'autoroute des
Laurentides et boul. Saint-Martin

SAINT-LÉONARD
CENTRE LANGELIER
7445, boul. Langelier
et Jean-Talon est

KIRKLAND
PLAZA SAINT-CHARLES
Sortie 31 de la Transcanadienne
et boul. Saint-Charles

LONGUEUIL
CENTRE CENTREVILLE
Boul. Roland-Thérien
et Cote-Portier

ST-LAURENT
CENTRE LE BAZAR
3750 Côte-Vertu (Autobus 147)
Transcanadienne sortie 38

ST-JEAN
LES GALERIES RICHELIEU
978 Boulevard
du Séminaire

LaSALLE
CENTRE LE CAVEILLER
8248, boul. Champlain
LaSalle

VALLEYFIELD
CENTRE VALLEYFIELD
30 Dufferin Road
Valleyfield

ACHETEZ EN TOUTE CONFIANCE
**SATISFACTION
GARANTIE**
ECHANGE OU ARGENT REMIS

HEURES D'AFFAIRES: LUNDI, MARDI et MERCREDI: De 9:00 a.m. à 6:00 p.m. JEUDI et VENDREDI: De 9:00 a.m. à 9:00 p.m. — SAMEDI: De 9:00 a.m. à 5:00 p.m.

Les diplômes ne sont plus désormais réservés à une élite



Quand on a son "papier" entre les mains, et qu'il fait dans les "80°F" peu importe la tenue de circonstance.

par Madeleine BERTHAULT
 Qui n'a pas à un moment donné, dans sa vie de travail et de contraintes, souhaité revenir en arrière, retourner aux études comme on dit? Plusieurs se prennent à regretter ce temps où l'un des seuls soucis était de "bien passer" les examens.

Pour ceux-là qui veulent retourner sur les bancs de l'école, pour ceux-là qui sentent encore monter en eux la soif de connaissance, les commissions scolaires à travers le Québec ont organisé des cours qui se donnent généralement le soir et qui sont accessibles facilement.

Y trouveront leur compte ceux qui veulent compléter leurs études élémentaires et secondaires, aussi bien que ceux qui veulent élargir leurs connaissances et leurs horizons... Pour ces derniers, il y a les cours dits de "culture populaire" qui sont quasiment fait sur mesure. En effet, ces cours sont établis d'après les besoins d'un quartier ou d'une région, d'après les demandes des gens.

À la Commission des écoles catholiques de Montréal, par exemple, comme partout ailleurs au Québec, on tente de mettre les bancs de l'école à la disposition des adultes. Peut-être irez-vous vous asseoir, le soir, au pupitre que votre enfant occupe le jour.

Qu'offre-t-on aux adultes qui retournent à l'école? Il y a, bien sûr, les cours de formation générale, élémentaires et secondaires, qui permettent l'entrée au

CEGEP, une fois terminés. Il est important de préciser ici que ces cours sont "accélérés", c'est-à-dire que cela prendra beaucoup moins de temps à un adulte de faire sa cinquième et sa sixième année qu'à l'enfant qui est rendu à ces niveaux. On tient compte de l'expérience de vie que l'adulte peut avoir. Par ailleurs, l'adulte a tendance à perdre moins de temps que l'enfant lorsqu'il étudie.

Ces cours de formation générale sont très utiles, car combien sont ceux qui, il y a plusieurs années, devaient laisser l'école pour aller travailler?

Et voilà qu'aujourd'hui les exigences du marché du travail les font se rendre compte qu'ils n'en ont "pas assez", surtout s'ils veulent améliorer leur situation... Et tout frais des collèges, avec de plus il y a les jeunes qui sortent beaux diplômés et qui se font quelque peu menaçants pour leurs aînés... Alors les aînés retournent à l'école...

Mais il y a aussi les cours de culture populaire. On les appelle ainsi parce qu'ils ne mènent pas à un diplôme d'études collégiales, parce que ce sont des cours qui aident à "s'y retrouver dans ce monde en perpétuelle évolution".

Certains de ces cours sont considérés, à la CECM en tout cas, comme prioritaires; ils touchent les domaines suivants: formation familiale, formation économique et politique, formation psychosociale. Ils sont sur le même pied que les cours de formation générale à temps partiel.

D'autres cours, ou activités de formation sont aussi dispensés, mais ils viennent en deuxième position, compte tenu des limites budgétaires.

Ces activités touchent les arts d'expression, les arts domestiques et l'initiation aux loisirs.

Les inscriptions à tous ces cours, formation générale et culture populaire, se font pendant une semaine, au début du mois de septembre. À ce moment, les différentes écoles et la CECM elle-même publient leurs programmes et les dates d'inscription. Les frais d'inscription sont minimes, \$2 pour 15 heures de cours, ce qui en facilite l'accès.

Pour certains cours, on demande un supplément qui sert à financer une partie des dépenses pour l'achat de matériel approprié. Par exemple, cours en alimentation, \$6; dépannage à domicile, \$6; aménagement intérieur, \$6; arts plastiques, \$16. Ces frais de cours ne sont pas chargés dans les milieux dits défavorisés. (Ces chiffres sont valables à la CECM seulement, d'autres commissions scolaires ne s'organisant pas forcément de la même façon.)

Bonne année scolaire à tous! Les chemins du savoir ne sont pas seulement réservés aux enfants...

Cours ou activités de culture populaire offerts en 1974-1975 à la CECM.

- Formation familiale**
 - Famille d'aujourd'hui
 - Vivre à deux
 - Vie sexuelle
 - Comment réussir avec mes enfants
 - Pour comprendre les jeunes d'aujourd'hui
 - Informations sur la déficience mentale à l'intention des parents
 - Mon enfant face au renouveau scolaire
 - Comment aider les personnes âgées
- Formation économique et politique**
 - Comment administrer mon budget
 - La consommation
 - Le logement
 - Les coopératives, pourquoi?
 - L'économie québécoise
 - Le citoyen face au pouvoir
 - La loi et la vie courante
 - Société en changement
- Formation psycho-sociale**
 - Relations humaines
 - Personnalité féminine
 - Québécoise d'aujourd'hui
 - Comment vivre aujourd'hui
 - Travail en groupe
 - Comment parler en public
- Arts d'expression**
 - Arts plastiques
 - Arts populaires (artisanat)
 - Décoration intérieure
 - Musique
 - Comment utiliser les moyens audio-visuels
- Arts domestiques**
 - Initiation à l'habillement
 - Couture I
 - Couture II
 - Alimentation I
 - Alimentation II
 - Tricot au crochet
 - Aménagement intérieur
 - Techniques de soins à domicile
- Initiation au loisir**
 - Famille et loisirs de plein air
 - Dépannage à domicile
 - Automobile pour tous



C'est congé le 6 septembre!

Un jour de classe de moins que l'an dernier

Le calendrier scolaire adopté par la CECM, pour l'année 1974-1975, comportera pour les élèves 181 jours de classe, soit un jour de moins que l'an dernier.

Par contre, les jours de travail pour les enseignants seront de 200, soit un jour de plus qu'en 1973-1974.

La rentrée des élèves est fixée au mercredi 4 septembre.

Voici la liste des congés prévus au cours de la prochaine année:

- Septembre**
 - Vendredi 6 — congé pour les élèves; journée pédagogique pour les professeurs.
- Octobre**
 - Mercredi 9, jeudi 10 et vendredi 11 — congé pour les élèves; journées pédagogiques pour les professeurs
 - Lundi 14 — Action de Grâce; congé pour tous
- Novembre**
 - Jeudi 21 et vendredi 22 — congé pour les élèves; journées pédagogiques pour les professeurs

- Décembre - Janvier**
 - Du lundi 23 décembre au lundi 6 janvier exclusivement — congé des Fêtes pour élèves et professeurs
- Février**
 - Mercredi 12, jeudi 13 et vendredi 14 — congé pour les élèves; journées pédagogiques pour les professeurs
- Mars**
 - Mercredi 26 et jeudi 27 — congé pour les élèves; journées pédagogiques pour les professeurs
 - Du vendredi 28 mars au mardi 1er avril — congé de Pâques pour professeurs et élèves
- Mai**
 - Jeudi 8 et vendredi 9 — congé pour les élèves; journées pédagogiques pour les professeurs
 - Lundi 19 — Fête de Dollard (de la Reine); congé pour tous
- Juin**
 - Vendredi 20 — dernière journée de classe pour les élèves; les professeurs tiennent des journées pédagogiques jusqu'au 30 juin au soir.



photo Réal St-Jean, LA PRESSE

Les comités de parents: faible participation

Même si les parents s'intéressent de plus en plus à la chose scolaire et veulent être consultés sur la plupart des questions qui touchent leur école, il n'en demeure pas moins que la participation aux élections des comités d'école demeure extrêmement faible. A l'automne 1973, seuls quelque 10 p. cent des parents éligibles se sont présentés aux assemblées générales convoquées par les directions d'école pour l'élection des membres des comités de parents.

Devant cette faible participation, le Comité central des parents de la CECM a demandé que la Commission mette tout en oeuvre pour sensibiliser les parents à leur droit et à leur devoir face à l'élection de leurs comités, ceux-ci étant les seules structures légales de participation des parents.

Le responsable du secrétariat des parents à la CECM, M. Jean-Paul Charbonneau, déclarait récemment qu'il est à mettre la dernière main à un "Guide d'information" à l'usage des parents.

"Ce guide est une adaptation d'un document déjà préparé par

le ministère de l'Éducation. L'essentiel y est mais des questions sont soulevées et des réponses apportées qui touchent particulièrement les problèmes de la CECM.

"Le tout est présenté dans une forme très concrète, facilement déchiffrable par tous."

Le guide qui sera disponible d'ici peu, est l'oeuvre d'une équipe qui s'est mise au travail dès l'automne dernier, et qui était composée de cinq parents membres de Comités d'école de différentes régions, de deux directeurs d'école et de deux enseignants.

Après un premier travail de rédaction, les chapitres ont été soumis aux divers comités d'école pour consultation.

M. Jean-Paul Charbonneau espère que ce document qui veut d'abord attirer l'attention des parents et les informer clairement quant au bon fonctionnement d'un Comité d'école, aura le succès escompté.

En outre, les quelque 3,000 parents membres des comités d'école de la Commission des écoles catholiques de Montréal participeront, dès l'automne prochain, à

un sondage sur l'orientation des écoles. Cette enquête fait suite à une demande de la Commission au comité central des parents de la CECM concernant les priorités que les parents considèrent essentielles en éducation.

On poursuivra aussi l'étude sur la gestion de participation dans les écoles secondaires de la Commission, étude à laquelle plusieurs parents ont contribué depuis le début par l'intermédiaire des délégués du Comité central des parents et les travaux d'une table ronde.

Par ailleurs, le Service de l'Éducation des adultes offrira aux comités d'école qui en feront la demande des cours de formation de travail en groupe ainsi que d'autres cours de formation selon les besoins exprimés par les comités intéressés.

Mentionnons que l'an dernier les comités de parents de l'île de Montréal se regroupaient en une fédération dans le but d'unir leurs efforts face aux problèmes communs en éducation. En 1974-1975, cette fédération devrait se donner des cadres et des objectifs précis.

Pour mieux s'intégrer

Chaque année, les directions d'école et le corps professoral organisent des activités d'accueil à l'occasion de la rentrée scolaire. Au secondaire plus encore qu'à l'élémentaire, l'Opération Accueil 1974 prendra une couleur différente selon le milieu, la taille de l'école, etc. Le ministère de l'Éducation suggère, cette année, le thème "Parle-moi de toi" qui se prête à une multitude d'activités écrites ou orales.

COLLEGE SAINT-JEAN-VIANNEY
14000 est, boul. Gouin, Montreal, Que.
Telephone: 648-3821

cours

- collégial (cegep)
- secondaire IV et V
- recyclage pour jeunes et adultes

milieu de vie

- vie d'équipe
- expériences humaines
- créativité
- fraternité

engagement

- animation (loisirs, scouts, liturgie)
- aide aux personnes défavorisées
- théâtre, chorale, etc.

motivation

- pensée chrétienne
- respect des cheminements
- connaissance de l'Évangile

promotion des engagements chrétiens

"Il est encore possible de s'inscrire pour septembre"



UNIVERSITÉ DE MONTRÉAL

AUTOMNE 1974

PROGRAMMES DE PERFECTIONNEMENT PROFESSIONNEL

Certificats (30 crédits)

- Animation
- Études québécoises
- Information et journalisme
- Loisir
- Nursing communautaire
- Nursing clinique
- Organisation des soins et éducation en nursing
- Publicité
- Relations industrielles
- Relations publiques
- Science de la communication
- Traduction

Trois (3) certificats donnent droit à un baccalauréat

Date limite d'admission et d'inscription: le 15 août

Pour plus de renseignements

SERVICE D'ÉDUCATION PERMANENTE

3333, chemin Reine-Marie, tél.: 343-6090 (jour)/343-6992 (soir).

L'accueil des immigrants en milieu scolaire

L'adaptation des jeunes immigrants à la vie scolaire et leur intégration à la collectivité francophone du Québec constituent deux grandes priorités du programme d'action de la Commission des écoles catholiques de Montréal

pour 1974-1975. A cette fin, un comité dont le responsable est M. Robert Attar, directeur du Bureau de l'accueil et de l'information aux immigrants, a été formé. Un avant-projet a déjà été élaboré dans le but de sensibiliser le mi-

lieu scolaire à l'accueil des immigrants. Il recommande des programmes d'échange, de rapprochement et d'information adéquate concernant le phénomène de l'immigration, ses causes, ses apports positifs et la psychologie

de l'immigrant. Ces programmes seront mis en oeuvre dès septembre prochain.

Le Bureau de l'accueil et de l'information aux immigrants se prépare à recevoir en 1974-1975 plus d'un million d'enfants de

quatre et cinq ans comparative-ment à 532 l'année dernière. Une quinzaine de maternelles et de prématernelles supplémentaires seront donc ouvertes cette année ce qui portera leur nombre à 56 réparties dans 15 écoles élémentaires. Mentionnons que l'ouverture de classes supplémentaires permettra le réengagement d'une vingtaine de jardinières du secteur régulier qui auraient dû être remerciées pour surplus de personnel.

Pour ce qui est du total des inscriptions aux classes d'accueil de niveaux élémentaire et secondaire, qui était de 889 élèves en 1973-1974, il passera à plus d'un million l'an prochain. Cette augmentation provoquera l'ouverture de 10 classes supplémentaires destinées à cette clientèle qui disposera en tout de 40 classes.

Les nouvelles classes d'accueil de niveaux élémentaire et secondaire seront logées à l'école Ste Véronique, à la polyvalente St Henri et dans une autre école qui reste à déterminer, en plus de celles qui existent déjà à la polyvalente Pierre-Dupuy et aux écoles élémentaires Cherrier et St Pierre-Claver.

Par ailleurs, 121 enfants de cinq ans, soit 67,6% des élèves qui fréquentaient la maternelle en 1973-1974, entreront en septembre 1974 en 1ère année dans des écoles francophones.

Pour ce qui est des élèves de niveaux élémentaire et secondaire, 254 d'entre eux ont déjà été intégrés en cours d'année aux classes françaises et 200 s'y inscriront dès septembre prochain.



photo Paul-Henri Talbot, LA PRESSE

L'accueil aux immigrants commence à être mieux compris au Québec. Cette photo a été prise à l'une des maternelles ouvertes l'an dernier aux enfants d'immigrants. 67% des enfants qui ont fréquenté ces maternelles ont été inscrits à l'école francophone pour septembre.

GOETHE INSTITUT MONTREAL

COURS D'ALLEMAND
à partir du 25 septembre 1974

COURS DE LANGUE
aux niveaux de 1ère, 2e, 3e et 4e année

COURS DE CONVERSATION
aux niveaux de 2e et 3e année
Inscriptions à partir du 19 août:
Place Bonaventure
Entrée LaGauchetière et Université

Pour de plus amples renseignements:
866-1081

C'est bientôt la rentrée

Nous avons un choix magnifique de chaussures confortables et attrayantes pour garçons et filles. Chargex et Master Charge acceptés

STUDIO DE CHAUSSURES Lanoue LIMITEE

G. A. Ouimet, propriétaire

1444 ouest, rue SHERBROOKE — 849-5023

Ordonnances médicales remplies avec soin
Fermé le samedi durant août. Fermé le lundi en septembre et ouvert le samedi.



SESSION AUTOMNE 1974

CEGEP AHUNTSIC

COURS DU SOIR À TEMPS PARTIEL

PROGRAMMES MENANT AU DIPLÔME D'ÉTUDES COLLÉGIALES

SCIENCES PURES

Biologie: 301-921-998
Chimie: 101-201-202-302
Mathématiques: 101-102-103-105-203-307-337
Physique: 101-102-201-202-301-302

TECHNIQUES JUDICIAIRES

Droit: 103-203-313-323-423
Procédure civile: 333-433
Officier de justice: 343-443
Droit administratif: 563
Législation ouvrière: 593

TECHNIQUES CORRECTIONNELLES

Criminologie: 101-201-401
Administration de la justice: 202
Droit pénal: 302-402
Pénologie: 511
Ressources communautaires: 513

HISTOIRE ET GÉOGRAPHIE

Géographie: 904
Histoire: 951
Famille et Éducation: 952

PHILOSOPHIE

Pensée et réflexion: 101
Relation au monde: 201
Condition humaine: 301-401

SCIENCES SOCIALES

Psychologie: 101-201-215-900
Origine et évolution de la culture: 901
Économie: 920-921
Sciences politiques: 942
Sociologie: 960

TECHNIQUES ADMINISTRATIVES

Comptabilité: 101-201-301
Administration: 102-116
Droit: 107-108
Finance: 110-210
Personnel: 112-130
Marketing: 115-215
Prix de revient: 118-124
Négociation collective: 134

LANGUES

Allemand: 101
Anglais: 201-301-401-901

HUMANITÉS

Histoire de l'Art: 103-303
Cinéma: 904-910-945

FRANÇAIS

Poésie: 102
Théâtre: 202
Roman: 302
Essais: 402
Éléments de linguistique: 902

INFORMATIQUE

Intr. à l'informatique: 101
Intr. aux ordinateurs: 102
Intr. à la programmation: 201
Intr. au langage: 911-912-913-914-915-916-917

COURS D'APPOINT

Mathématique
Physique

INFORMATIONS

- Admissions et inscriptions: du 29 juillet au 16 août 1974
- Inscription d'étudiants provenant d'autres Cégeps: du 29 juillet au 27 août 1974
- Début des cours: 9 septembre 1974
- Pour renseignements supplémentaires, veuillez vous adresser au comptoir du secrétariat pédagogique de 15 h 00 à 20 h 30 (sauf le vendredi 18 h 00), 9155, St-Hubert, Mtl.
Tél: 389-5921, postes 210-213.

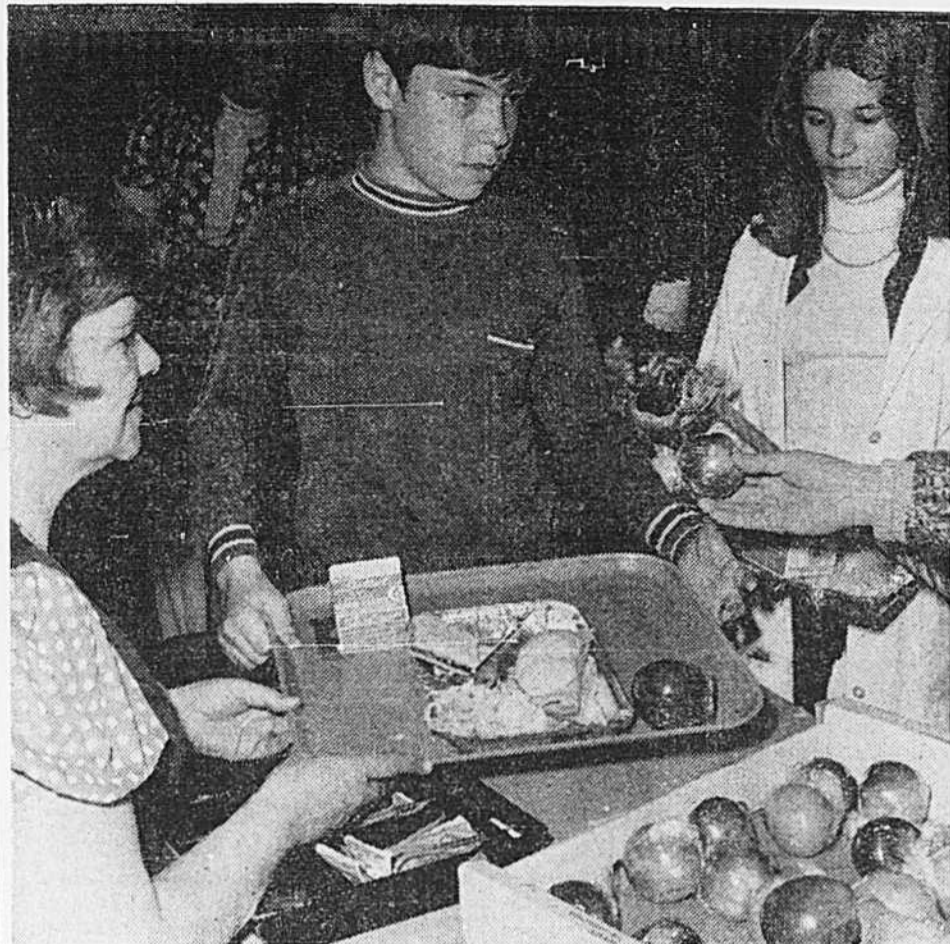

photo Réal St-Jean, LA PRESSE

Education et alimentation

Toutes les activités scolaires ont un but éducatif. Et la cafeteria devrait s'inscrire dans ce champ d'activités. C'est là que les règles élémentaires d'une alimentation saine et rationnelle devraient être enseignées. Cette éducation se fait dans les écoles secondaires de la C.E.C.M. par le biais des aliments qui sont offerts aux élèves. Les menus sont établis par les diététistes du bureau de la nutrition qui a la responsabilité entière des services de cafeterias. On ne présente que des aliments ayant une valeur nutritive éprouvée et toutes les "friandises" à calories vides sont bannies. C'est ainsi que le lait, les pommes, les yogourts, remplacent les boissons gazeuses, les chips et les fausses pâtisseries.

McGILL



Cours du soir de langues

commençant la semaine du 23 septembre

Certificats de compétence en

• Anglais et en Français

Tests de classement

(5 niveaux de cours)
Conditions: 75% à l'examen de deux cours de 5e niveau
— pour les cours d'anglais: les 29 août, 4, 10 et 16 septembre à 19 hres
— pour les cours de français: les 5, 11 et 17 septembre à 19 hres

• Allemand • Russe • Italien • Espagnol

(4 niveaux de cours)
Conditions: succès à l'examen du 3e niveau et 75% à l'examen du 4e niveau

Autres Langues

• Arabe • Chinois • Grec moderne • Japonais

Pour recevoir une brochure, poster le coupon ci-joint à:
Centre for Continuing Education,
Language Section
McGill University
772 ouest rue Sherbrooke
Montreal H3A 1B1

(Lettres moulées, s.v.p.)

Nom

Adresse

..... Téléphone

Ou composer: 392-4630

éducation permanente

Pour allier confort et élégance

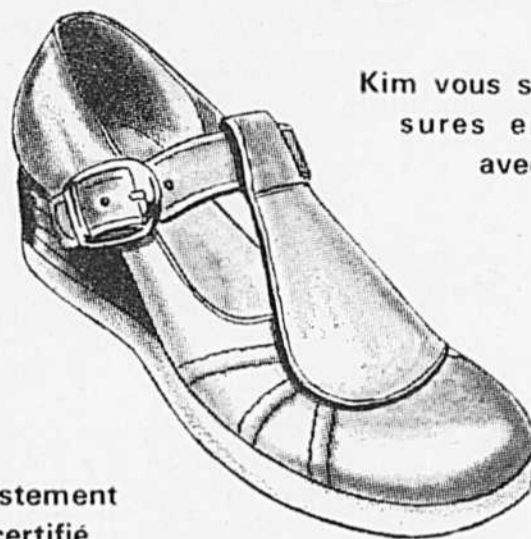

Kim vous suggère ces chaussures en cuir véritable avec semelle de crêpe.

\$19⁹⁸

Où l'ajustement est certifié

KIM

1566 est, Mont-Royal
6769, rue Saint-Hubert
7275 est, rue Sherbrooke
Place Versailles
1 Place Longueuil
Longueuil
6700, Chemin Côte-des-Neiges
Plaza Côte-des-Neiges
3195, boul. Saint-Martin, Centre 2000

Tel.: 523-8601
Tel.: 276-5722
Tel.: 352-0650
Tel.: 677-1711

Le Bottier de Saint-Jean
400, boul. du Séminaire
Place Saint-Jean
Centre Les Rivières
4125, boul. DesForges
Trois-Rivières

Tel.: 348-5454

Tel.: 379-6427

Plaza Shawinigan
coin Royal et Saint-Sacrement

Shawinigan

5 EXCELLENTES RAISONS

pour lesquelles tant de finissants d'écoles secondaires choisissent

LE COLLÈGE O'SULLIVAN

1. DEMANDE DE DIPLÔMÉS DU COLLÈGE O'SULLIVAN

Le nom O'Sullivan, tout comme un bon vin, se bonifie à chaque fin d'année avec chaque millésime de diplômés. Le Collège O'Sullivan reçoit plus de 1,000 demandes d'emplois annuellement.

2. EMPLOIS INTÉRESSANTS

Comme diplômé du Collège O'Sullivan, vous pouvez assumer plus de responsabilités. Vous êtes spécialiste dans un domaine précis de l'administration, soit le juridique, médical, voyages et tourisme. Vos habiletés supérieures de secrétaire et vos connaissances des procédés spéciaux font de vous un membre important d'une équipe.

3. INDÉPENDANCE FINANCIÈRE

La liberté de gagner, de vivre, de choisir un emploi qu'il autre, de faire ce que vous désirez parce que vous êtes en demande fait de vous une diplômée du Collège O'Sullivan indépendante.

4. LE BILINGUISME

Le Collège O'Sullivan est l'un des quelques rares collèges vraiment bilingues au Canada. Faites vous le cadeau du bilinguisme.

5. FRAIS DE SCOLARITÉ

Le programme d'études de secrétariat est subventionné par le Ministère de l'Éducation. Les frais de scolarité sont considérablement réduits et de plus, les étudiants sont éligibles aux prêts et bourses d'études.

Il y a 300 autres raisons pour vous inscrire au Collège O'Sullivan: **NOS ÉTUDIANTS.**

Collège O'Sullivan

1191, rue de la Montagne, Montréal 866-4622



L'éducation physique est devenue permanente

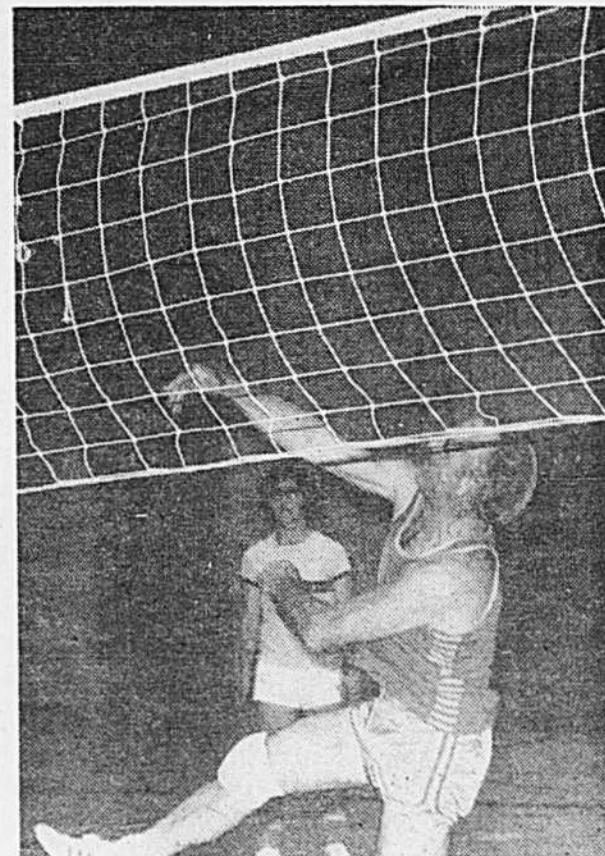

Dans le but de permettre aux Montréalais de tous âges de profiter au maximum des installations de la CECM et de la ville de Montréal, les deux organismes publics ont établi des modalités de collaboration et de coordination dans les secteurs qui leur sont communs. C'est ainsi, par exemple, que des écoliers, comme l'illustre la photo ci-contre, ont pu utiliser en 73 la piste du parc Etienne-Desmarreau; six autres pistes d'athlétisme ont été mises à la disposition des étudiants pour la réalisation de 37 compétitions regroupant 10,850 participants. Les adultes, pour leur part, bénéficient de l'hospitalité dans les écoles. Pendant 28 semaines, au cours de l'année 1973-1974, 95,536 citoyens ont profité de ce service. La photo ci-haut a été prise au gymnase de l'école polyvalente Georges-Vanier.

COURS CHATEAUBRIAND

Ecole primaire française privée
Fondée en 1965

Permis du ministère de l'Éducation —
Prématurielle — Maternelle — Élémentaire

Inscriptions en cours pour 74 - 75
5319, ave Notre-Dame de Grâce
Tél. : 489-1438 ou 482-2460



ROYAL SECRETARIAL COLLEGE

COLLEGE PRIVÉ DE SECRETARIAT BILINGUE
Secrétaire exécutive — Commerciale — Médicale —
Légale — Judiciaire — Examen officiel — Langue
anglaise et française — Comptabilité.

NOTRE SPÉCIALITÉ: COURS RAPIDE DE STENO-DACTYLO 4 MOIS
ET UN AN DE SECRETARIAT INTENSIF

(Sténographie Gregg, Pitman, Perrault-Duployé)

Strictement privé pour adultes et groupes
Débutants et recyclage — jour — soir

Renseignements: Jocelyne Papineau, sténographe-judiciaire bilingue

5783 ouest, rue Sherbrooke (angle Melrose) 488-4669

LIVRES SCOLAIRES DEMI-PRIX

VISITEZ SOLDE-O-LIVRES
10 LIBRAIRIES POUR VOUS SERVIR



LA MÉTHODE DE STENO ALPHABÉTIQUE LA STÉNOTYPIE

vous permettra d'enregistrer intégralement courriers, débats, plaidoiries, conférences, à
la vitesse même de la parole, aussi rapide soit-elle.
Devenez: Sténotypiste - Dactylographe - Sténotypiste judiciaire ou de discours - medi-
cal, etc.

Début des cours: 9 septembre 1974
Inscription immédiate

INSTITUT FRANCE QUITARD DE STÉNOTYPIE I.Q.S.

Agree par le Ministère de l'Éducation — Enseignement professionnel - recyclage
1290, rue Saint-Denis, suite 89, Montréal 866-2295
Metro Berri - Sortie Saint-Denis.

dessin commercial

Cours complet d'art publicitaire enseigné
par des artistes professionnels réputés

Dessin à main levée • Matière vivante • Illustration • Composition
Lettrage • Typographie • Maquette • Design • Couleur • Perspective, etc.
Inscription: Lundi à jeudi de 2 h à 5 h,
mardi et jeudi soir, de 7 h à 9 h • Prospectus sur demande



École Professionnelle d'Art Commercial

ADRESSE:
6339, RUE ST-HUBERT, SUITE 412 (coin de la station de métro
Beaubien)
TEL.: 277-0112 • 684-6367
Membre de la Fédération des Écoles Privées de la Province de Québec

MATÉRIEL D'ARTISTES

PRODUITS:
TALENS —
GRUMBACHER

CARTONS ILLUSTRATIONS

TABLE À DESSIN

EN BOIS

Modèle "F" 32 x 48
inclinaison

\$52⁹⁵

CHEVALET
ALUMINIUM

portatif
pattes
télescopiques

\$16⁵⁰

OMER DESERRES

343 est, Ste-Catherine

6955 St-Hubert

Tel.: 842-6691

LES ÉCOLES MONTESSORI INC.

Le mode d'enseignement Montessori,
grâce à des activités individuelles dans
un environnement spécialement conçu,
mesure le développement harmonieux
de la personnalité enfantine et d'excellentes
bases académiques.

PROGRAMMES INDIVIDUELS

CLASSES FRANÇAISES ou BILINGUES

Inscription - Sept. 74-75

7 ÉCOLES AU CHOIX

Pour prendre rendez-vous, veuillez appeler
le registraire au siège social 272-7049

TRANSPORT

Une expérience sans équivalent pour votre
enfant





Ça s'apprend!

LA COMMISSION DE FORMATION PROFESSIONNELLE
MONTRÉAL-MÉTROPOLITAIN, 5350, rue Lafond, 725-5221

en collaboration avec

LES COMMISSIONS SCOLAIRES et les CEGEPS de la région.
LES CENTRES DE MAIN-D'OEUVRE DU CANADA

Cours offerts aux adultes

NIVEAU SECONDAIRE

• Cours à temps plein : Formation générale

COURS	COMM. SCOL.	CENTRE	DÉBUT	COURS	COMM. SCOL.	CENTRE	DÉBUT	COURS	COMM. SCOL.	CENTRE	DÉBUT
Formation de base	C.E.C.M.	Cartier	9 sept.	Secondaire III	Chomedey	Pont-Viau	16 sept.	Secondaire IV	Ste-Croix	Beaudet	15 oct.
"	Le Royer	St-Enfant-Jésus	9 sept.	"	C.E.C.M.	Cartier	16 sept.	"	Chambly	P.-Dupuy	2 déc.
"	C.E.C.M.	Cartier	15 oct.	"	C.E.C.M.	E-Montpetit	16 sept.	"	C.E.C.M.	Cartier	2 déc.
Présecondaire	Chambly	P.-Dupuy	3 sept.	"	C.E.C.M.	Ste-Croix	16 sept.	"	C.E.C.M.	E-Montpetit	2 déc.
"	Chomedey	Pont-Viau	3 sept.	"	Le Royer	St-Exupéry	16 sept.	"	Le Royer	A-Richard	2 déc.
"	C.E.C.M.	Cartier	3 sept.	"	Lignery	Brossard	16 sept.	Secondaire V	Chomedey	Pont-Viau	16 sept.
"	C.E.C.M.	Ste-Croix	3 sept.	"	Ste-Croix	Beaudet	16 sept.	(français-math)	"	"	"
"	Le Royer	St-Enfant-Jésus	3 sept.	"	Chambly	P.-Dupuy	15 oct.	"	C.E.C.M.	E-Montpetit	16 sept.
"	C.E.C.M.	Cartier	21 oct.	"	Cartier	Cartier	15 oct.	"	C.E.C.M.	Ste-Croix	16 sept.
Secondaire I	C.E.C.M.	Ste-Croix	3 sept.	"	C.E.C.M.	E-Montpetit	15 oct.	"	Ste-Croix	Beaudet	16 sept.
"	Chambly	P.-Dupuy	16 sept.	"	C.E.C.M.	Ste-Croix	15 oct.	"	C.E.C.M.	Cartier	15 oct.
"	Chomedey	Pont-Viau	16 sept.	"	Le Royer	St-Enfant-Jésus	15 oct.	"	C.E.C.M.	E-Montpetit	15 oct.
"	C.E.C.M.	Cartier	16 sept.	"	Lignery	Brossard	15 oct.	"	C.E.C.M.	E-Montpetit	2 déc.
"	C.E.C.M.	Ste-Croix	16 sept.	"	Mille-Iles	Demers	15 oct.	"	Ste-Croix	Beaudet	2 déc.
"	Lignery	Brossard	16 sept.	"	Ste-Croix	Beaudet	15 oct.	Secondaire V	C.E.C.M.	E-Montpetit	16 sept.
"	Ste-Croix	Querbes	16 sept.	"	Sault-St-Louis	Desrosiers	15 oct.	(chimie-physique)	"	"	"
"	Verdun	Richard	16 sept.	"	Verdun	Richard	15 oct.	"	Verdun	Richard	16 sept.
"	C.E.C.M.	Cartier	21 oct.	"	Le Royer	St-Exupéry	2 déc.	"	C.E.C.M.	E-Montpetit	15 oct.
"	C.E.C.M.	Cartier	25 nov.	Secondaire IV	Chambly	P.-Dupuy	16 sept.	"	C.E.C.M.	Ste-Croix	15 oct.
"	Lignery	Brossard	25 nov.	"	Chomedey	Pont-Viau	16 sept.	"	Le Royer	D.-Johnson	15 oct.
"	Ste-Croix	Querbes	25 nov.	"	C.E.C.M.	Cartier	16 sept.	Secondaire V	C.E.C.M.	E-Montpetit	19 août
Secondaire II	C.E.C.M.	Ste-Croix	16 sept.	"	C.E.C.M.	E-Montpetit	16 sept.	(combiné)	"	"	"
"	Le Royer	St-Enfant-Jésus	16 sept.	"	C.E.C.M.	Ste-Croix	16 sept.	"	C.E.C.M.	Ste-Croix	19 août
"	Ste-Croix	Querbes	16 sept.	"	Duvernay	Vanier	16 sept.	"	Le Royer	D.-Johnson	19 août
"	Chambly	P.-Dupuy	7 oct.	"	Le Royer	A-Richard	16 sept.	"	Lignery	Laprairie	19 août
"	Chomedey	Pont-Viau	7 oct.	"	Le Royer	St-Exupéry	16 sept.	"	Ste-Croix	Beaudet	19 août
"	C.E.C.M.	Cartier	7 oct.	"	Mille-Iles	Demers	16 sept.	"	Sault-St-Louis	Desrosiers	19 août
"	Duvernay	Vanier	7 oct.	"	Sault-St-Louis	Desrosiers	16 sept.	"	Chambly	P.-Dupuy	7 oct.
"	Lignery	Laprairie	7 oct.	"	Verdun	Richard	16 sept.	"	Chomedey	Pont-Viau	7 oct.
"	Mille-Iles	Demers	7 oct.	"	C.E.C.M.	Cartier	15 oct.	"	C.E.C.M.	E-Montpetit	7 oct.
"	Ste-Croix	Beaudet	7 oct.	"	C.E.C.M.	E-Montpetit	15 oct.	"	C.E.C.M.	Ste-Croix	7 oct.
"	Sault-St-Louis	Desrosiers	7 oct.	"	C.E.C.M.	Ste-Croix	15 oct.	"	Le Royer	D.-Johnson	7 oct.
"	C.E.C.M.	Cartier	4 nov.	"	Duvernay	Vanier	15 oct.	"	C.E.C.M.	E-Montpetit	4 nov.
"	C.E.C.M.	Ste-Croix	4 nov.	"	Lignery	Laprairie	15 oct.	"	"	"	"

INSCRIPTION:

Pour s'inscrire à ces cours de FORMATION Générale À TEMPS PLEIN, il faut s'adresser directement au CENTRE DE MAIN-D'OEUVRE DU CANADA de sa localité (voir liste, page F-29)
Pour tout adulte admissible et accepté par le Centre de main-d'oeuvre du Canada, ces cours sont GRATUITS ET RÉMUNÉRÉS.

• Cours à temps plein : Formation professionnelle

COURS	*TYPE	COMM. SCOL.	CENTRE	DÉBUT	COURS	*TYPE	COMM. SCOL.	CENTRE	DÉBUT	COURS	*TYPE	COMM. SCOL.	CENTRE	DÉBUT	
Techniques agricoles					Techniques commerciales					Techniques de bureau					
Sols et fertilisants	B	Duvernay	Vanier	25 nov.	Acheteur industriel	A	Le Royer	St-Exupéry	2 déc.	Commis-dactylo	A	C.E.C.V.	Richard	7 oct.	
Techniques de l'alimentation					Agent de commercialisation (commis vente)	A	Le Royer	St-Exupéry	7 oct.	"	A	Chomedey	Pont-Viau	4 nov.	
Alimentation	A	C.E.C.M.	Parthenais	9 déc.	Caissière	A	C.E.C.M.	Secrét. et Comm.	3 sept.	"	A	Ste-Croix	Beaudet	4 nov.	
Barman	A	Duvernay	Leblanc	23 sept.	Caissière-vendeuse	A	C.E.C.M.	Parthenais	9 sept.	"	A	Le Royer	Anjou	2 déc.	
"	A	Le Royer	D.-Johnson	2 déc.	"	A	C.E.C.M.	Parthenais	2 déc.	"	B	C.E.C.M.	Secrét. et Comm.	26 août	
"	B	C.E.C.M.	I.T.H.Q.	9 sept.	Commis aux pièces d'auto	A	C.E.C.M.	École de l'auto.	7 oct.	"	B	C.E.C.M.	Secrét. et Comm.	23 sept.	
"	B	C.E.C.M.	I.T.H.Q.	2 déc.	Commis-comptable	A	Le Royer	Métiers de Md	15 oct.	Commis d'entrepôt	A	Chambly	G.-Filion	11 nov.	
Boucher-charcutier	A	I.N. Viandes	21 oct.	"	A	Le Royer	Anjou	9 sept.	Expéditeur	A	Le Royer	St-Exupéry	16 sept.		
Boucher (coupe de viande)	A	I.N. Viandes	9 sept.	Commis-dactylo	A	C.E.C.M.	Secrét. et Comm.	19 août	Opérateur (mach. comptables)	A	Le Royer	Anjou	2 déc.		
"	A	C.E.C.M.	Parthenais	21 oct.	"	A	C.E.C.M.	Secrét. et Comm.	7 oct.	"	A	C.E.C.M.	Secrét. et Comm.	30 sept.	
"	A	C.E.C.M.	Parthenais	9 déc.	"	B	Chambly	G.-Filion	23 sept.	"	B	C.E.C.M.	Secrét. et Comm.	30 sept.	
Boulangier-pâtisier	A	C.E.C.M.	I.T.H.Q.	21 oct.	"	B	Le Royer	Anjou	23 sept.	Opérateur de perforatrice	A	Mille-Iles	Dufresne	16 sept.	
"	A	Chambly	Mgr Parent	2 déc.	"	B	C.E.C.M.	Secrét. et Comm.	11 nov.	"	A	C.E.C.M.	Secrét. et Comm.	4 nov.	
"	B	Le Royer	D.-Johnson	23 sept.	Commis-dactylo	A	C.E.C.M.	Secrét. et Comm.	19 août	"	A	Chambly	G.-Filion	2 déc.	
Cuisinier-chef	B	Le Royer	D.-Johnson	16 sept.	"	A	C.E.C.M.	Secrét. et Comm.	7 oct.	Opérateur d'ordinateur	A	C.E.C.M.	Sec. Prof. Ouest	23 sept.	
"	B	C.E.C.M.	I.T.H.Q.	9 déc.	"	"	"	"	"	"	"	"	"	"	
"	A	C.E.C.M.	Parthenais	9 déc.	"	A	Le Royer	Anjou	7 oct.	(mécanographie)	"	"	"	"	
Boulangier-pâtisier	A	C.E.C.M.	I.T.H.Q.	21 oct.	"	A	Lignery	Brossard	7 oct.	Réceptionniste	A	Duvernay	Leblanc	9 sept.	
"	A	Chambly	Mgr Parent	2 déc.	"	A	Sault-St-Louis	Desrosiers	7 oct.	"	A	Le Royer	Anjou	15 oct.	
"	B	Le Royer	D.-Johnson	23 sept.	"	"	"	"	"	"	A	Chambly	G.-Filion	4 nov.	
Cuisinier-chef	B	Le Royer	D.-Johnson	16 sept.	"	"	A	C.E.C.V.	Richard	7 oct.	"	B	C.E.C.M.	Secrét. et Comm.	2 déc.
"	B	C.E.C.M.	I.T.H.Q.	9 déc.	"	"	"	"	"	"	"	"	"	"	
"	A	C.E.C.M.	Parthenais	9 déc.	"	"	"	"	"	"	"	"	"	"	
Boulangier-pâtisier	A	C.E.C.M.	I.T.H.Q.	21 oct.	"	"	"	"	"	"	"	"	"	"	
"	A	Chambly	Mgr Parent	2 déc.	"	"	"	"	"	"	"	"	"	"	
"	B	Le Royer	D.-Johnson	23 sept.	"	"	"	"	"	"	"	"	"	"	
Cuisinier-chef	B	Le Royer	D.-Johnson	16 sept.	"	"	"	"	"	"	"	"	"	"	
"	B	C.E.C.M.	I.T.H.Q.	9 déc.	"	"	"	"	"	"	"	"	"	"	
"	A	C.E.C.M.	Parthenais	9 déc.	"	"	"	"	"	"	"	"	"	"	
Boulangier-pâtisier	A	C.E.C.M.	I.T.H.Q.	21 oct.	"	"	"	"	"	"	"	"	"	"	
"	A	Chambly	Mgr Parent	2 déc.	"	"	"	"	"	"	"	"	"	"	
"	B	Le Royer	D.-Johnson	23 sept.	"	"	"	"	"	"	"	"	"	"	
Cuisinier-chef	B	Le Royer	D.-Johnson	16 sept.	"	"	"	"	"	"	"	"	"	"	
"	B	C.E.C.M.	I.T.H.Q.	9 déc.	"	"	"	"	"	"	"	"	"	"	
"	A	C.E.C.M.	Parthenais	9 déc.	"	"	"	"	"	"	"	"	"	"	
Boulangier-pâtisier	A	C.E.C.M.	I.T.H.Q.	21 oct.	"	"	"	"	"	"	"	"	"	"	
"	A	Chambly	Mgr Parent	2 déc.	"	"	"	"	"	"	"	"	"	"	
"	B	Le Royer	D.-Johnson	23 sept.	"	"	"	"	"	"	"	"	"	"	
Cuisinier-chef	B	Le Royer	D.-Johnson	16 sept.	"	"	"	"	"	"	"	"	"	"	
"	B	C.E.C.M.	I.T.H.Q.	9 déc.	"	"	"	"	"	"	"	"	"	"	
"	A	C.E.C.M.	Parthenais	9 déc.	"	"	"	"	"	"	"	"	"	"	
Boulangier-pâtisier	A	C.E.C.M.	I.T.H.Q.	21 oct.	"	"	"	"	"	"	"	"	"	"	
"	A	Chambly	Mgr Parent	2 déc.	"	"	"	"	"	"	"	"	"	"	
"	B	Le Royer	D.-Johnson	23 sept.	"	"	"	"	"	"	"	"	"	"	
Cuisinier-chef	B	Le Royer	D.-Johnson	16 sept.	"	"	"	"	"	"	"	"	"	"	
"	B	C.E.C.M.	I.T.H.Q.	9 déc.	"	"	"	"	"	"	"	"	"	"	
"	A	C.E.C.M.	Parthenais	9 déc.	"	"	"	"	"	"	"	"	"	"	
Boulangier-pâtisier	A	C.E.C.M.	I.T.H.Q.	21 oct.	"	"	"	"	"	"	"	"	"	"	
"	A	Chambly	Mgr Parent	2 déc.	"	"	"	"	"	"	"	"	"	"	
"	B	Le Royer	D.-Johnson	23 sept.	"	"	"	"	"	"	"	"	"	"	
Cuisinier-chef	B	Le Royer	D.-Johnson	16 sept.	"	"	"	"	"	"	"	"	"	"	
"	B	C.E.C.M.	I.T.H.Q.	9 déc.	"	"	"	"	"	"	"	"	"	"	
"	A	C.E.C.M.	Parthenais	9 déc.	"	"	"	"	"	"	"	"	"	"	
Boulangier-pâtisier	A	C.E.C.M.	I.T.H.Q.	21 oct.	"	"	"	"	"	"	"	"	"	"	
"	A	Chambly	Mgr Parent	2 déc.	"	"	"	"	"	"	"	"	"	"	
"	B	Le Royer	D.-Johnson	23 sept.	"	"	"	"	"	"	"	"	"	"	
Cuisinier-chef	B	Le Royer	D.-Johnson	16 sept.	"	"	"	"	"	"	"	"	"	"	
"	B	C.E.C.M.	I.T.H.Q.	9 déc.	"	"	"	"	"	"	"	"	"	"	
"	A	C.E.C.M.	Parthenais	9 déc.	"	"	"	"	"	"	"	"	"	"	
Boulangier-pâtisier	A	C.E.C.M.	I.T.H.Q.	21 oct.	"	"	"	"	"	"	"	"	"	"	
"	A	Chambly	Mgr Parent	2 déc.	"	"	"	"	"	"	"	"	"	"	
"	B	Le Royer	D.-Johnson	23 sept.	"	"	"	"	"	"	"	"	"	"	
Cuisinier-chef	B	Le Royer	D.-Johnson	16 sept.	"	"	"	"	"	"	"	"	"	"	
"	B	C.E.C.M.	I.T.H.Q.	9 déc.	"	"	"	"	"	"	"	"	"	"	
"	A	C.E.C.M.	Parthenais	9 déc.	"	"	"	"	"	"	"	"	"	"	
Boulangier-pâtisier	A	C.E.C.M.	I.T.H.Q.	21 oct.	"	"	"	"	"	"	"	"	"	"	
"	A	Chambly	Mgr Parent	2 déc.	"	"	"	"	"	"	"	"	"	"	
"	B	Le Royer	D.-Johnson	23 sept.	"	"	"	"	"	"	"	"	"	"	
Cuisinier-chef	B	Le Royer	D.-Johnson	16 sept.	"	"	"								

COURS	TYPE	COMM. SCOL.	CENTRE	DÉBUT
Secrétaire générale	A	C.E.C.M.	Secrét. et Comm.	3 sept.
"	A	Chomedey	Pont-Viau	30 sept.
"	A	Ste-Croix	Beaudet	30 sept.
"	A	S.-St-Louis	Desrosiers	30 sept.
"	B	C.E.C.M.	Secrét. et Comm.	15 oct.
Secrétaire juridique	A	C.E.C.M.	Secrét. et Comm.	30 sept.
"	B	Ste-Croix	Beaudet	15 oct.
Secrétaire Médicale	A	Le Royer	Anjou	7 oct.
"	B	C.E.C.M.	Secrét. et Comm.	15 oct.
Sténo-dactylo	A	Mille-Îles	Dufresne	30 sept.
"	B	C.E.C.V.	M.-Frenette	26 août
"	B	Duvernay	Vanier	15 oct.
"	B	Chambly	G.-Filion	2 déc.
"	B	C.E.C.M.	Secrét. et Comm.	2 déc.
Sténo-dactylo (dictaphone)	B	C.E.C.M.	Secrét. et Comm.	15 oct.
Sténo-dactylo (franç.-ang.)	A	Chomedey	Pont-Viau	3 sept.
"	A	Ste-Croix	Beaudet	3 sept.
"	A	C.E.C.V.	M.-Frenette	3 sept.
"	A	Ste-Croix	Beaudet	30 sept.
"	A	Le Royer	Anjou	7 oct.
"	A	Chambly	G.-Filion	15 oct.
"	B	C.E.C.M.	Secrét. et Comm.	26 août
"	B	Le Royer	St-Exupéry	26 août
"	B	C.E.C.M.	Secrét. et Comm.	15 oct.
"	B	Le Royer	Anjou	15 oct.
"	B	Mille-Îles	Dufresne	15 oct.
"	B	Ste-Croix	Beaudet	2 déc.
Technique de vente (intérieur)	A	C.E.C.M.	Secrét. et Comm.	21 oct.
Téléphoniste	A	C.E.C.M.	Secrét. et Comm.	18 nov.

Techniques de la construction

Briqueur-maçon	B	C.E.C.M.	Parthenais	à dét.
Carreleur	B	C.E.C.M.	Parthenais	7 oct.
Charpentier-menuisier	B	C.E.C.M.	Parthenais	à dét.
Charpentier-menuisier (équiere-lecture plans)	B	C.E.C.M.	Parthenais	à dét.
Cimentier-applicateur	B	C.E.C.M.	Parthenais	à dét.
Couvreur	B	C.E.C.M.	Parthenais	à dét.
Ébéniste (artisan)	A	C.E.C.M.	Sec. Prof. Ouest	30 sept.
Électricien de construction	B	C.E.C.M.	Parthenais	à dét.
Électricien de construction (code)	B	C.E.C.M.	Parthenais	à dét.
Estimateur (plomberie chauffage)	B	C.E.C.M.	Parthenais	à dét.
Ferblantier	B	C.E.C.M.	Parthenais	à dét.
(traçage-lecture plans)				
Mécanicien d'ascenseur	B	C.E.C.M.	Parthenais	11 nov.
Mécanicien de chantier	B	C.E.C.M.	Parthenais	9 déc.
Peintre au pistolet	B	C.E.C.M.	Parthenais	à dét.
Peintre-décorateur et tapissier	B	C.E.C.M.	Parthenais	9 déc.
Plâtrier (tireur de joints)	B	C.E.C.M.	Parthenais	à dét.
Plombier	B	C.E.C.M.	Parthenais	à dét.
Plombier (code)	B	C.E.C.M.	Parthenais	à dét.
Poseur d'app. de chauffage (steam fitter)	B	C.E.C.M.	Parthenais	à dét.
Poseur de portes et fenêtres métalliques	B	C.E.C.M.	Parthenais	18 nov.
Poseur de revêtement souple (tapis)	B	C.E.C.M.	Parthenais	19 août
Poseur de revêtement souple (tuile)	B	C.E.C.M.	Parthenais	9 déc.
Préposé au coffrage	B	C.E.C.M.	Parthenais	9 déc.
Tôlier de construction	B	C.E.C.M.	Parthenais	à dét.

Techniques du dessin

Dessinateur (cartographie et topographie)	A	C.E.C.M.	Sec. Prof. Est	16 sept.
Dessinateur commercial	B	C.E.C.M.	Sec. Prof. Est	11 nov.
Homme d'instruments (arpentage)	B	C.E.C.M.	Sec. Prof. Est	11 nov.
Lecture de plans (chauffage-ventilation)	B	C.E.C.M.	Parthenais	9 déc.
Lecture de plans (ébénisterie)	B	C.E.C.M.	Sec. Prof. Ouest	2 déc.

COURS	TYPE	COMM. SCOL.	CENTRE	DÉBUT
Lecture de plans (ferblanterie)	B	C.E.C.M.	Parthenais	18 nov.
Lecture de plans (général)	B	Chambly	P.-Dupuy	11 nov.
Lecture de plans (mécanique)	B	C.E.C.M.	Parthenais	11 nov.
Lecture de plans (mécanique d'entretien)	B	C.E.C.M.	Parthenais	11 nov.
Lecture de plans (plomberie chauffage)	B	C.E.C.M.	Parthenais	18 nov.
Lecture de plan (soudure)	B	C.E.C.M.	Parthenais	2 déc.

Électrotechnique

Dépanneur d'app. électro. domestiques (T.V. couleur)	B	Le Royer	D.-Johnson	21 oct.
Dépanneur d'app. électro. domestiques (radio-T.V.)	A	Le Royer	D.-Johnson	4 nov.
"	B	C.E.C.V.	M.-Frenette	30 sept.
Dépanneur d'app. électro. domestiques	B	C.E.C.M.	Sec. Prof. Ouest	30 sept.
"	B	C.E.C.M.	Sec. Prof. Ouest	15 oct.
Électricien d'entretien	B	C.E.C.M.	Parthenais	26 août
Électromécanicien (app.-ménager)	A	Le Royer	Anjou	21 oct.
"	A	Le Royer	Anjou	4 nov.
Électromécanicien de mach. distributrices	A	Chambly	P.-Dupuy	4 nov.
Monteur d'armoires de contrôle	A	C.E.C.M.	Parthenais	25 nov.

Techniques de l'équipement motorisé

Conducteur d'autobus scolaires	B	Le Royer	St-Exupéry	5 août
Conducteur de camions lourds (longue distance "Highway")	—		Routiers	à dét.
"	B	—	Routiers	à dét.
Mécanicien (alig., balanc.)	B	Duvernay	Leblanc	4 nov.
Mécanicien (carb., élect., mise au point)	B	C.E.C.M.	Parthenais	7 oct.
"	B	Sault-St-Louis Piché		18 nov.
Mécanicien (transmission automatique)	B	C.E.C.M.	École de l'auto.	15 oct.
"	B	Le Royer	Métiers de Mtl	9 déc.
Mécanicien d'auto	A	C.E.C.M.	École de l'auto.	9 sept.
"	A	Ste-Croix	E.-Legault	16 sept.
"	A	Le Royer	D.-Johnson	7 oct.
"	A	Lignery	Laprairie	21 oct.
"	A	Mille-Îles	P.-Desrochers	11 nov.
"	A	Le Royer	Métiers de Mtl	18 nov.
"	A	C.E.C.M.	Parthenais	25 nov.
"	B	C.E.C.M.	École de l'auto.	16 sept.
"	B	C.E.C.M.	Parthenais	18 nov.
"	B	—	Routiers	28 oct.
Mécanicien de camions lourds	B	C.E.C.M.	Parthenais	16 sept.
Mécanicien de moteurs diesel	B	C.E.C.M.	Parthenais	à dét.
Mécanicien de moteur diesel	B	C.E.C.M.	Parthenais	à dét.
Mécanicien de petits moteurs à essence	A	C.E.C.M.	École de l'auto.	9 sept.
"	A	Duvernay	Leblanc	9 déc.
Moniteur en conduite auto.	A	—	Routiers	à dét.
Préposé, déboss., peint., estimation	A	C.E.C.M.	École de l'auto.	30 sept.
"	A	Le Royer	Métiers de Mtl	30 sept.
"	A	Chomedey	Pont-Viau	4 nov.
"	A	Chambly	G.-Filion	11 nov.

Techniques hydrothermiques

Mécanicien en réfrigération	B	C.E.C.M.	Parthenais	30 sept.
Soudure (gaz-élect.)	A	C.E.C.V.	M.-Frenette	28 août
"	A	Le Royer	Métiers de Mtl	16 sept.

COURS	TYPE	COMM. SCOL.	CENTRE	DÉBUT
Soudure (gaz-élect.)	A	Chambly	P.-Dupuy	15 oct.
"	B	C.E.C.M.	Parthenais	21 oct.
"	B	Lignery	Laprairie	25 nov.
Traceur-assembleur	B	C.E.C.M.	Parthenais	28 oct.

Techniques de l'imprimerie

Pressier-offset (duplicateur)	B	—	Cégep Ahuntsic	21 oct.
Pressier-offset (épreuves)	B	—	Cégep Ahuntsic	9 déc.

Techniques de la mécanique

Fraiseur rectifieur	B	Le Royer	D.-Johnson	2 déc.
Machiniste général	A	Sault-St-Louis Piché		7 oct.
"	A	C.E.C.M.	Sec. Prof. Est	15 oct.
"	A	C.E.C.M.	Sec. Prof. Est	18 nov.
"	B	C.E.C.M.	Parthenais	28 oct.
"	B	C.E.C.M.	Parthenais	9 déc.
Mécanicien d'entretien de mach. industrielles	B	C.E.C.M.	Sec. Prof. Est	26 août
Opérateur de tour à décolleter	B	C.E.C.M.	Sec. Prof. Est	2 déc.
Outilleur-matriceur	B	C.E.C.M.	Sec. Prof. Est	2 déc.

Techniques des sciences

Mécanicien d'optique (verre correcteur)	A	C.E.C.M.	Parthenais	28 oct.
---	---	----------	------------	---------

Techniques-Services éducatifs et personnels

Auxiliaire familiale	A	C.E.C.M.	E.-Montpetit	3 sept.
Buandier (pressage)	A	Le Royer	Métiers de Mtl	9 Sept.
Coiffeur (dames)	A	C.E.C.M.	Métiers Comm.	11 nov.
"	B	Duvernay	Vanier	21 oct.
"	A	C.E.C.M.	Parthenais	28 oct.
Concierge (préposé à l'entretien d'édifices)	A	C.E.C.M.	Parthenais	28 oct.
Esthéticienne - maquilleuse (cosmétologie)	B	Le Royer	D.-Johnson	15 oct.
Monteur en chaussures (cordonnier)	A	C.E.C.M.	Parthenais	25 nov.
Photographe	A	Sault-St-Louis Piché		28 oct.

Techniques du textile et de la chaussure

Opérateur de machines à coudre	B	—	Guilde	à dét.
Opérateur de machines à coudre (overlock)	A	—	Guilde	à dét.
Opérateur de machines à coudre (vêtements)	A	—	Guilde	à dét.
Opérateur de machines à coudre (vêtements) -rég. et overlock	A	C.E.C.M.	Parthenais	à dét.
Opérateur de machines à coudre sur tricot	A	C.E.C.M.	Parthenais	9 sept.
Piqueur (chaussure)	A	C.E.C.M.	Parthenais	4 nov.
Tailleur (coupe et confection)	A	C.E.C.M.	Métiers Comm.	18 sept.
"	A	C.E.C.M.	Métiers Comm.	7 oct.

Techniques diverses

Électronicien (entretien)	A	Chomedey	Pont-Viau	30 sept.
Étalagiste (commerce)	A	C.E.C.M.	Parthenais	3 sept.
Modeleur sur bois	A	Sault-St-Louis Piché		15 oct.
Rembourseur	A	C.E.C.M.	Sec. Prof. Ouest	16 sept.
"	A	Lignery	Laprairie	18 nov.
Sécurité-construction (cours de base)	B	C.E.C.M.	Parthenais	sept.

*Les cours de formation professionnelle à temps plein sont offerts tant aux débutants (type A) qu'à ceux qui ont déjà de l'expérience (type B) dans un secteur d'occupations relié au cours.

INSCRIPTION:

Pour s'inscrire à ces cours de formation professionnelle à temps plein, il faut s'adresser au CENTRE DE MAIN-D'OEUVRE DU CANADA de sa localité. (Voir page F29).
Pour tout adulte admissible et accepté par le Centre de main-d'oeuvre du Canada, ces cours sont GRATUITS ET RÉMUNÉRÉS.

COURS À TEMPS PARTIEL: FORMATION PROFESSIONNELLE

COURS	COMM. SCOL.	CENTRE
Techniques agricoles		
Jardinier fleuriste	Duvernay	Corbeil
"	Duvernay	Vanier
Techniques de l'alimentation		
Techniques de l'alimentation		
Berman-mod 1	C.E.C.M.	I.T.H.Q.
Boucher (coupe de viande)	C.E.C.M.	Parthenais
Boulangier, pâtissier-mod. 1	C.E.C.M.	I.T.H.Q.
" mod. 3	C.E.C.M.	I.T.H.Q.
" mod. 4	C.E.C.M.	I.T.H.Q.
" mod. 6	C.E.C.M.	I.T.H.Q.
Commis d'épicerie	C.E.C.M.	Parthenais
Cuisinier (cafétéria)	Mille-Îles	P.-Desrochers
Cuisinier (hôtel-rest.)	Mille-Îles	P.-Desrochers

COURS	COMM. SCOL.	CENTRE
" mod. 1	C.E.C.M.	I.T.H.Q.
" mod. 2	C.E.C.M.	I.T.H.Q.
" mod. 3	C.E.C.M.	I.T.H.Q.
" mod. 4	C.E.C.M.	I.T.H.Q.
" mod. 5	C.E.C.M.	I.T.H.Q.
" mod. 8	C.E.C.M.	I.T.H.Q.
Fruitier	C.E.C.M.	Parthenais
Gérant (alimentation)	C.E.C.M.	Parthenais
"	Duvernay	Corbeil
"	Duvernay	Vanier
Gérant d'hôtellerie	Duvernay	Leblanc
Serveuse (hôtel-rest.) Mod. 1	C.E.C.M.	I.T.H.Q.
" mod. 3	C.E.C.M.	I.T.H.Q.
Techniques artistiques		
Dessinateur (lettrage comm.)	C.E.C.M.	Sec. Prof. Est

COURS	COMM. SCOL.	CENTRE
Techniques commerciales		
Plans de formation:		
1. Commis-dactylo	C.E.C.M.	Secrét. et Comm.
"	C.E.C.M.	St-Henri
2. Commis de vente (intérieur)	C.E.C.M.	Secrét. et Comm.
" (extérieur)	C.E.C.M.	Secrét. et Comm.
3. Sténo française	C.E.C.M.	Secrét. et Comm.
"	C.E.C.M.	St-Henri
4. Sténo-bilingue	C.E.C.M.	Secrét. et Comm.
"	C.E.C.M.	St-Henri
5. Commis-comptable	C.E.C.M.	Secrét. et Comm.
6. Secrétaire médicale	C.E.C.M.	Secrét. et Comm.
7. Secrétaire juridique	C.E.C.M.	Secrét. et Comm.
8. Secrétaire générale	C.E.C.M.	Secrét. et Comm.

NOTE: Pour chacun des plans de formation (options) la C.E.C.M. offre le programme complet

COURS	NUMÉRO	CEGEP	INSCRIPTION
Mécanique du bâtiment (245)			
Chauffage I	245-308-71	Ahuntsic	17 août
Chauffage II	245-408-72	Ahuntsic	17 août
Chauffage III	245-508-72	Ahuntsic	17 août
Climatisation I	245-404-72	Ahuntsic	17 août
Climatisation II	245-504-72	Ahuntsic	17 août
Combustion	245-608-72	Ahuntsic	17 août
Contrôle de climatisation	245-603-72	Ahuntsic	17 août
Électricité du bâtiment	245-612-72	Ahuntsic	17 août
Réfrigération I	245-309-71	Ahuntsic	17 août
Réfrigération II	245-409-72	Ahuntsic	17 août
Réfrigération III	245-509-72	Ahuntsic	17 août
Technique de tuyauterie I	245-207-72	Ahuntsic	17 août
Technique de tuyauterie II	245-407-71	Ahuntsic	17 août
Ventilation I	245-311-71	Ahuntsic	17 août
Ventilation II	245-411-72	Ahuntsic	17 août
Ventilation III	245-511-72	Ahuntsic	17 août

Secrétariat (412)

Dactylographie	412-101-73	Bois-Boulogne	19 août-9 sept.
Français écrit	601-911-73	Rosemont	1-20 août
Langue de l'administration et de la technique	601-924-67	E.-Montpetit	5 août-4 sept.
"	601-924-67	Rosemont	1-20 août
Procédés de secrétariat	410-144-71	Maisonneuve	1-21 août
Sténographie française	412-102-73	Bois-Boulogne	19 août-9 sept.

Techniques administratives (410)

Administration	410-102-71	Ahuntsic	1-15 août
"	410-102-71	A.-Laurendeau	19-22 août
"	410-102-71	St-Laurent	1 août-6 sept.
Calcul différentiel et intégral I	201-103-73	Rosemont	1-20 août
Commerce de détail	410-501-74	E.-Montpetit	5 août-4 sept.
Comportement du consommateur	410-521-74	Bois-Boulogne	19 août-9 sept.
Comptabilité I	410-101-71	Ahuntsic	1-15 août
"	410-101-71	A.-Laurendeau	19-22 août
"	410-101-71	Montmorency	5-23 août
"	410-101-71	St-Laurent	1 août-6 sept.
"	410-110-74	Bois-Boulogne	19 août-9 sept.
"	410-110-74	E.-Montpetit	5 août-4 sept.
"	410-110-74	Maisonneuve	1-21 août
"	410-110-74	Rosemont	1-20 août
Comptabilité II	410-201-71	Ahuntsic	1-15 août
"	410-201-71	A.-Laurendeau	19-22 août
"	410-201-71	Bois-Boulogne	19 août-9 sept.
"	410-201-71	St-Laurent	1 août-6 sept.
"	410-210-74	E.-Montpetit	5 août-4 sept.
"	410-210-74	Maisonneuve	1-21 août
"	410-210-74	Rosemont	1-20 août
Comptabilité III	410-301-71	Ahuntsic	1-15 août
"	410-301-71	A.-Laurendeau	19-22 août
"	410-301-71	Bois-Boulogne	19 août-9 sept.
"	410-301-71	E.-Montpetit	5 août-4 sept.
"	410-301-71	Maisonneuve	1-21 août
"	410-301-71	Rosemont	1-20 août
Comptabilité IV	410-401-71	A.-Laurendeau	19-22 août
"	410-401-71	Bois-Boulogne	19 août-9 sept.
"	410-401-71	Rosemont	1-20 août
Comptabilité analytique de gestion	410-124-71	Ahuntsic	1-15 août
"	410-124-71	A.-Laurendeau	19-22 août
"	410-320-74	E.-Montpetit	5 août-4 sept.
"	410-320-74	Rosemont	1-20 août
Contrôle interne et vérification	410-623-74	Rosemont	1-20 août
Droit des affaires	410-107-71	Ahuntsic	1-15 août
"	410-107-71	A.-Laurendeau	19-22 août
"	410-107-71	Montmorency	5-23 août
"	410-107-71	St-Laurent	1 août-6 sept.
"	410-220-74	Bois-Boulogne	19 août-9 sept.
"	410-220-74	E.-Montpetit	5 août-4 sept.
"	410-220-74	Rosemont	1-20 août
Droit du travail	410-108-71	Ahuntsic	1-15 août
"	410-552-74	Rosemont	1-20 août
Éléments de production	410-109-71	Bois-Boulogne	19 août-9 sept.
"	410-612-74	Rosemont	1-20 août
Finance I	410-110-71	A.-Laurendeau	19-22 août
"	410-540-74	E.-Montpetit	5 août-4 sept.
"	410-540-74	Rosemont	1-20 août
Finance II	410-640-74	E.-Montpetit	5 août-4 sept.
"	410-640-74	Maisonneuve	1-21 août
"	410-640-74	Rosemont	1-20 août
Fiscalité	410-603-74	Bois-Boulogne	19 août-9 sept.
"	410-603-74	Rosemont	1-20 août
Gestion de la vente	410-125-71	A.-Laurendeau	19-22 août
Init. aux mathématiques appliquées B	201-102-73	Rosemont	1-20 août
Init. à la vie économique	383-915-71	Rosemont	1-20 août
Intro. à l'économique I	383-920-71	A.-Laurendeau	19-22 août
"	383-920-71	Bois-Boulogne	19 août-9 sept.
"	383-920-71	E.-Montpetit	5 août-4 sept.
"	383-920-71	Montmorency	5-23 août
"	383-920-71	Rosemont	1-20 août
Intro. à l'économique II	383-921-71	A.-Laurendeau	19-22 août
"	383-921-71	Bois-Boulogne	19 août-9 sept.
"	383-921-71	E.-Montpetit	5 août-4 sept.
"	383-921-71	Rosemont	1-20 août

COURS	NUMÉRO	CEGEP	INSCRIPTION
Marketing I	410-115-71	Ahuntsic	1-15 août
"	410-115-71	A.-Laurendeau	19-22 août
"	410-115-71	Montmorency	5 août-4 sept.
"	410-115-71	St-Laurent	1 août-6 sept.
"	410-430-74	Bois-Boulogne	19 août-9 sept.
"	410-430-74	E.-Montpetit	5 août-4 sept.
"	410-430-74	Rosemont	1-20 août
Marketing II	410-215-71	Ahuntsic	1-15 août
"	410-215-71	A.-Laurendeau	19-22 août
"	410-631-74	Bois-Boulogne	19 août-9 sept.
Math. d'appoint	999-153-00	Rosemont	1-20 août
Math. financières	410-533-74	E.-Montpetit	5 août-4 sept.
"	410-533-74	Rosemont	1-20 août
Monnaie et banque	383-925-71	A.-Laurendeau	19-22 août
Négociation collective	410-134-71	Ahuntsic	1-15 août
"	410-622-74	Bois-Boulogne	19 août-9 sept.
"	410-622-74	Rosemont	1-20 août
Organisation et méthodes	410-117-71	A.-Laurendeau	19-22 août
Organisation et méthodes	410-512-74	Bois-Boulogne	19 août-9 sept.
Personnel	410-112-71	Ahuntsic	1-15 août
"	410-112-71	A.-Laurendeau	19-22 août
"	410-112-71	Montmorency	5-23 août
"	410-112-71	St-Laurent	1 août-6 sept.
"	410-520-74	Bois-Boulogne	19 août-9 sept.
"	410-520-74	E.-Montpetit	5 août-4 sept.
"	410-520-74	Maisonneuve	1-21 août
"	410-520-74	Rosemont	1-20 août
Placement	410-503-74	Bois-Boulogne	19 août-9 sept.
"	410-503-74	Rosemont	1 au 20 août
Prix de revient et systèmes	410-523-74	E.-Montpetit	5 août-4 sept.
"	410-523-74	Maisonneuve	1-21 août
"	410-523-74	Rosemont	1-20 août
Procédés de secrétariat	410-144-71	A.-Laurendeau	19-22 août
"	410-144-71	Bois-Boulogne	19 août-9 sept.
Processus de sélection	410-542-74	Rosemont	1-20 août
Publicité	410-531-74	Bois-Boulogne	19 août-9 sept.
Recherches commerciales	410-611-74	Bois-Boulogne	19 août 9 sept.
Relations humaines	350-904-73	Rosemont	1-20 août
Rôle et fonction de la secrétaire de direction	410-145-71	A.-Laurendeau	19-22 août
"	410-145-71	Bois-Boulogne	19 août-9 sept.
"	410-145-71	Rosemont	1-20 août
Sélection du personnel	410-542-74	Bois-Boulogne	19 août-9 sept.
Science du comportement et gestion du personnel	410-130-71	Ahuntsic	1-15 août
"	410-130-71	A.-Laurendeau	19-22 août
"	410-650-74	Bois-Boulogne	19 août-9 sept.
"	410-650-74	E.-Montpetit	5 août-4 sept.
"	410-650-74	Rosemont	1-20 août
Statistique	201-337-73	Rosemont	1-20 août
Structure de l'entreprise	410-116-71	Ahuntsic	1-15 août
"	410-116-71	A.-Laurendeau	19-22 août
"	410-116-71	Montmorency	5-23 août
"	410-116-71	St-Laurent	1 août-6 sept.
"	410-120-74	Bois-Boulogne	19 août-9 sept.
"	410-120-74	E.-Montpetit	5 août-4 sept.
"	410-120-74	Maisonneuve	1-21 août
"	410-120-74	Rosemont	1-20 août
Vente	410-621-74	Bois-Boulogne	19 août-9 sept.

Techniques auxiliaires de la justice (310)

Administ. de la justice	310-202-71	Ahuntsic	1-15 août
Criminologie générale	310-101-72	Ahuntsic	1-15 août
Criminologie juvénile	310-401-71	Ahuntsic	1-15 août
Droit administratif	310-563-72	Ahuntsic	1-15 août
Droit civil I	310-313-72	Ahuntsic	1-15 août
Droit civil II	310-423-72	Ahuntsic	1-15 août
Droit pénal I	310-302-71	Ahuntsic	1-15 août
Législation et procédure ouvrière	310-593-73	Ahuntsic	1-15 août
Officier de justice II	310-443-72	Ahuntsic	1-15 août
Pénologie II	310-511-71	Ahuntsic	1-15 août
Procédure civile I	310-333-72	Ahuntsic	1-15 août
Procédure civile II	310-433-72	Ahuntsic	1-15 août
Ressources communautaires et délinquance	310-513-71	Ahuntsic	1-15 août

Techniques de diététique (120)

Aménagement physique des cuisines	120-503-71	Maisonneuve	1-21 août
Approvisionnement et stockage des denrées	120-613-71	Maisonneuve	1-21 août

Techniques d'éducation spécialisée (351)

Débilité mentale I	351-930-71	Marie-Victorin	1-23 août
Délinquance et criminalité I	351-900-71	Marie-Victorin	1-23 août
Gérontologie I	351-980-71	Marie-Victorin	1-23 août
Information sociale	351-304-71	Marie-Victorin	1-23 août
Intro. au phénomène de l'inadaptation	351-101-71	Marie-Victorin	1-23 août
Introduction à la psychopathologie	350-213-71	Marie-Victorin	1-23 août
Introduction à la société	387-962-71	Marie-Victorin	1-23 août
Introduction au travail de groupe	351-250-73	Marie-Victorin	1-23 août
Méthodes et rapports d'observation I	351-303-71	Marie-Victorin	1-23 août

COURS	NUMÉRO	CEGEP	INSCRIPTION
Psychiatrie I	351-910-71	Marie-Victorin	1-23 août
Psychogénèse I	350-205-71	Marie-Victorin	1-23 août
Psychomotricité I	351-970-71	Marie-Victorin	1-23 août
Psychomotricité III	351-972-71	Marie-Victorin	1-23 août
Supervision	351-550-71	Marie-Victorin	1-23 août
"	351-650-71	Marie-Victorin	1-23 août
Techniques d'activités et d'animation I	351-102-71	Marie-Victorin	1-23 août
Techniques d'activités et d'animation III	351-302-71	Marie-Victorin	1-23 août
Techniques d'activités et d'animation IV	351-402-71	Marie-Victorin	1-23 août
Techniques d'éducation spécialisée I	351-405-71	Marie-Victorin	1-23 août
Troubles émotifs I	351-940-71	Marie-Victorin	1-23 août

Techniques du génie civil (240)

Arpentage I	240-101-70	Ahuntsic	17 août
Arpentage II	240-201-70	Ahuntsic	17 août
Arpentage	240-301-73	Ahuntsic	17 août
Arpentage IV	240-401-73	Ahuntsic	17 août
Béton I	240-305-70	Ahuntsic	17 août
Calcul différentiel et intégral I	201-103-73	Montmorency	5-23 août
Construction générale I	240-103-70	Ahuntsic	17 août
Construction générale II	240-203-73	Ahuntsic	17 août
Dessin de structure d'acier I	240-307-73	Ahuntsic	17 août
Dessin de structure d'acier II	240-407-73	Ahuntsic	17 août
Dessin de structure en béton I	240-508-73	Ahuntsic	17 août
Dessin de structure en béton II	240-608-73	Ahuntsic	17 août
Estimation	240-513-70	Ahuntsic	17 août
Évaluation foncière (d'immeubles)	240-612-73	Ahuntsic	17 août
Génie municipal	240-610-73	Ahuntsic	17 août
Géologie des agrégats	240-102-70	Ahuntsic	17 août
Init. aux mathématiques appliquées B	201-102-73	Montmorency	5-23 août
Introduction à la photogrammétrie	240-901-70	Ahuntsic	17 août
Lecture de plans et construction		Ahuntsic	17 août
Notions de résistance des matériaux	203-975-70	Montmorency	5-23 août
Sciences graphiques	242-104-73	Ahuntsic	17 août
Technologie des agrégats	240-202-70	Ahuntsic	17 août
Topométrie I	230-110-73	Montmorency	5-23 août
Voirie	240-509-73	Ahuntsic	17 août

Techniques infirmières (180)

Biochimie métabolique	101-943-73	A.-Laurendeau	19-22 août
Biologie humaine I	101-921-71	A.-Laurendeau	19-22 août
"	101-921-71	Bois-Boulogne	19 août
Biologie humaine II	101-931-71	A.-Laurendeau	19-22 août
Microbiologie appliquée	101-942-71	A.-Laurendeau	19-22 août
"	101-942-71	Bois-Boulogne	19 août
Problèmes sociaux	388-211-71	A.-Laurendeau	19-22 août
Psychologie	350-904-69	Bois-Boulogne	19 août
Psychologie (L'enfance)	350-110-69	Bois-Boulogne	19 août
Relations humaines	350-904-73	A.-Laurendeau	19-22 août

Techniques d'inhalothérapie et d'anesthésie

Anesthésie	141-999-73	Rosemont	1-20 août
------------	------------	----------	-----------

COURS	COMM. SCOL.	CENTRE
Électrotechniques		
Dépanneur d'app. électro. dom. est. (radio-TV)	C.E.C.M.	Sec. Prof. Ouest
"	Chambly	P.-Dupuy
"	Le Royer	D.-Johnson
"	Mille-Îles	A.-Labelle
Dépanneur d'app. électro. dom. est. (TV-couleur)	C.E.C.M.	Sec. Prof. Ouest
"	Le Royer	D.-Johnson
Dépanneur d'app. électro. dom. est. (électronique-transistors)	Chambly	P.-Dupuy
"	Sault-St-Louis	Piché
Électricien (élect. de base) I	Le Royer	Métiers Md
"	Le Royer	St-Exupéry
Électricien (élect. de base) II	Le Royer	Métiers Md
"	Le Royer	St-Exupéry
Électricien (élect. de base)	Sault-St-Louis	Piché
Électricien (code canadien)	Duvernay	Corbeil
"	Duvernay	Leblanc
Électricien (contrôle et montage) bloc 1	Chambly	P.-Dupuy
Électricien de construction	C.E.C.M.	Parthenais
"	C.E.C.M.	Sec. Prof. Ouest
"	Le Royer	St-Exupéry
"	Lignery	Brossard
"	Mille-Îles	P.-Desrochers
"	Chomedey	Pont-Viau
Électricien de construction (chauffage)	Duvernay	Corbeil
"	Duvernay	Leblanc
Électromécanicien d'app. ménagers	C.E.C.M.	Sec. Prof. Ouest
Électromécanicien d'app. ménagers (majeurs)	Le Royer	Anjou
Électromécanicien d'app. ménagers (mineurs)	Le Royer	Anjou
Électromécanicien de mach. distrib. auto.-bloc 1	Chambly	P.-Dupuy
Électromécanicien de mach. distrib. auto.-bloc 2	Chambly	P.-Dupuy
Électromécanicien de mach. auto.-bloc 3-4-5	Chambly	P.-Dupuy
Estimateur (élect.-code can.)	Lignery	Brossard
Mécanicien en électronique	Le Royer	D.-Johnson
"	Ste-Croix	E.-Legault
"	Sault-St-Louis	Piché
Mécanicien en électronique (électronique de base)	Chambly	P.-Dupuy
Mécanicien en électronique industrielle - bloc 1	Chambly	P.-Dupuy
Mécanicien en électronique industrielle - bloc 3	Chambly	P.-Dupuy

Techniques de l'équipement motorisé

Conducteur d'autobus scolaire	Duvernay	Leblanc
Mécanicien (align., balanc.)	C.E.C.M.	École de l'auto
"	Chomedey	Pont-Viau
"	Sault-St-Louis	Piché
"	Le Royer	D.-Johnson
Mécanicien (align. balanc., susp. direction)	Le Royer	Métiers Md
"	Duvernay	Leblanc
Mécanicien (allumage convent. et transistorisé) 151	Ste-Croix	E.-Legault
Mécanicien (allumage élect. anti-pollution)	Ste-Croix	E.-Legault
Mécanicien (carburation) 152	Duvernay	Leblanc
Mécanicien (carb.-élect.) II	Chambly	G.-Filion
Mécanicien (carb. élect. mise au point)	C.E.C.M.	École de l'auto.
"	C.E.C.M.	Parthenais
"	C.E.C.V.	M.-Frenette
"	Chomedey	Pont-Viau
"	Le Royer	Anjou
"	Le Royer	St-Exupéry
"	Mille-Îles	A.-Labelle
Mécanicien (carb. syst. anti-pollution)	C.E.C.M.	École de l'auto.
Mécanicien (circuits de charge)	C.E.C.M.	École de l'auto.
Mécanicien (climatisation)	C.E.C.M.	Leblanc
Mécanicien (climatisation) 151	Duvernay	Corbeil
Mécanicien (élect. de base) 141	Duvernay	Leblanc
"	Duvernay	Leblanc
Mécanicien (trans. auto)	C.E.C.M.	Parthenais
"	C.E.C.M.	École de l'auto.
"	Lignery	Laprairie
Mécanicien d'automotiles	C.E.C.M.	Parthenais
"	Le Royer	Anjou
"	Le Royer	D.-Johnson
"	Le Royer	St-Exupéry
"	Sault-St-Louis	Piché
Mécanicien d'auto (général)	Mille-Îles	P.-Desrochers
Mécanicien d'auto (moteurs)	C.E.C.M.	École de l'auto.
Mécanicien d'auto (moteurs)	Chambly	De Montagne
"	Chambly	G.-Filion
Mécanicien d'entretien (hydraul.)	C.E.C.M.	Parthenais
Mécanicien de machinerie lourde	Mille-Îles	Polyjeunesse
Mécanicien de moteurs diesel	C.E.C.M.	Parthenais
Mécanicien de petits moteurs à essence	C.E.C.M.	École de l'auto.

COURS	COMM. SCOL.	CENTRE
"	C.E.C.M.	Parthenais
"	C.E.C.V.	M.-Frenette
"	Lignery	Laprairie
Mécanicien de petits moteurs à essence (2-4 temps)	Chomedey	Pont-Viau
Prép. au débousselage	C.E.C.M.	École de l'auto.
peinture et estimation	"	"
"	C.E.C.M.	Parthenais
"	Le Royer	Métiers Md.

Techniques hydrothermiques

Chaudronnier	C.E.C.M.	Parthenais
Installateur et réparateur de brûleurs à l'huile	C.E.C.M.	Parthenais
"	Le Royer	D.-Johnson
Mécanicien en réfrigération	C.E.C.M.	Parthenais
"	C.E.C.M.	Sec. Prof. Ouest
Mécanicien en réfrigération blocs 1-2-3	Chambly	P.-Dupuy
Mécanicien en réfrigération blocs 4-5	Chambly	P.-Dupuy
Mécanicien en réfrigération blocs 6-7	Chambly	P.-Dupuy
Mécanicien en réfrigération et climatisation	Sault-St-Louis	Piché
Mouleur (fonderie)	C.E.C.M.	Sec. Prof. Est
Oxy-coupeur	C.E.C.M.	Parthenais
Soudeur (arc élect. - position horiz.) bloc 2	Chambly	P.-Dupuy
Soudeur (arc élect. - position vert et plafond) bloc 3	Chambly	P.-Dupuy
Soudeur (électricité)	Le Royer	Métiers Md
"	Le Royer	Anjou
"	Ste-Croix	E.-Legault
Soudeur (gaz) bloc 1	Chambly	P.-Dupuy
Soudeur (gaz-acétylène)	Ste-Croix	E.-Legault
Soudeur (gaz et électricité)	Parthenais	Sec. Prof. Ouest
"	C.E.C.M.	Sec. Prof. Ouest
"	C.E.C.V.	M.-Frenette
"	Duvernay	Leblanc
"	Le Royer	Anjou
"	Le Royer	D.-Johnson
"	Le Royer	Métiers Md
"	Lignery	Brossard
"	Lignery	Laprairie
"	Mille-Îles	P.-Desrochers
"	Sault-St-Louis	Piché
"	C.E.C.M.	Parthenais
"	Lignery	Laprairie
"	Chambly	P.-Dupuy
Soudeur (gaz inerte)	Le Royer	Anjou
Soudeur (gaz inerte-argon) bloc 5	Le Royer	Métiers Md
Soudeur (gaz inerte-argon) bloc 5	Le Royer	Métiers Md
Soudeur (haute pression)	C.E.C.M.	Parthenais
"	C.E.C.V.	M.-Frenette
"	Le Royer	Anjou
"	Le Royer	Métiers Md
Soudeur métaux légers	Lignery	Laprairie
Soudeur sur machine autom.	Mille-Îles	P.-Desrochers
"	Duvernay	Leblanc
"	C.E.C.M.	École de l'auto.
"	C.E.C.M.	Parthenais
Traceur assembleur	Lignery	Laprairie
Traceur assembleur (métallurgique)	C.E.C.M.	Sec. Prof. Ouest
"	Duvernay	Leblanc

Techniques de l'imprimerie

Imprimeur (production et opération)	Le Royer	D.-Johnson
Lithographe	Mille-Îles	A.-Labelle
Lithographe (composition)	Le Royer	D.-Johnson
Pressier offset	Mille-Îles	A.-Labelle
Relieur	Mille-Îles	A.-Labelle

Techniques de la mécanique

Fraiseur-rectifieur	C.E.C.M.	Sec. Prof. Est.
"	C.E.C.M.	Sec. Prof. Ouest
"	Lignery	Laprairie
Horfogier-bijoutier	C.E.C.M.	Sec. Prof. Est.
Machiniste général	C.E.C.M.	Sec. Prof. Est.
"	C.E.C.M.	Sec. Prof. Ouest
"	Chomedey	Pont-Viau
"	Le Royer	D.-Johnson
"	Le Royer	Métiers Md
"	Le Royer	St-Exupéry
"	Lignery	Laprairie
"	Mille-Îles	A.-Labelle
"	Sault-St-Louis	Piché
"	Chambly	P.-Dupuy
Machiniste général (ajustage mécanique-bloc 1)	Le Royer	Sec. Prof. Est.
Machiniste général (ajustage mécanique-bloc 2)	Chambly	P.-Dupuy
Machiniste général (ajustage mécanique)	Ste-Croix	E.-Legault
Meca. d'entr. des mach. indust.	C.E.C.M.	Sec. Prof. Ouest
Meca. de mach. de bureau	C.E.C.M.	Sec. Prof. Est
Meca. de mach. à coudre indust.	C.E.C.M.	Parthenais
Meca. de mach. fixes (classe 1)	C.E.C.M.	Le Plateau
Meca. de mach. fixes (classe 2)	C.E.C.M.	Le Plateau

COURS	COMM. SCOL.	CENTRE
Meca. de mach. fixes (classe 3)	C.E.C.M.	Le Plateau
Meca. de mach. fixes (classe 4)	C.E.C.M.	Le Plateau
Meca. de mach. fixes (classe 5)	C.E.C.M.	Le Plateau
Meca. tôlier (toléerie indust.)	Chambly	P.-Dupuy
Opérateur-régleur de tour	C.E.C.M.	Parthenais
"	C.E.C.M.	Sec. Prof. Est
"	C.E.C.M.	Sec. Prof. Ouest
"	Duvernay	Leblanc
"	Mille-Îles	A.-Labelle
"	C.E.C.M.	Sec. Prof. Est
"	C.E.C.M.	Sec. Prof. Ouest
Outilleur-matriceur	C.E.C.M.	Sec. Prof. Est
Reparateur et vérificateur d'unités hydraul. et pneum.	C.E.C.M.	Sec. Prof. Ouest

Techniques du plastique

Lamineur et fileur de verre	C.E.C.M.	Parthenais
Lamineur, mouleur et finisseur (fibre de verre)	C.E.C.M.	Parthenais

Techniques des sciences

Mécanicien d'optique (verre correcteur)	C.E.C.M.	Parthenais
---	----------	------------

Techniques - services éducatifs et personnels

Buandier (nettoyage à sec-théorie)	Le Royer	Métiers Mtl
Coiffeur pour dames	C.E.C.M.	Parthenais
"	Le Royer	Anjou
"	Le Royer	D.-Johnson
Coiffeur pour dames I (coupe et coiffure de base)	C.E.C.M.	Métiers Comm.
Coiffeur pour dames II (coupe et coiffure de style)	C.E.C.M.	Métiers Comm.
Coiffeur pour dames III (perruques et postiches)	C.E.C.M.	Métiers Comm.
Coiffeur pour dames IV (colorimétrie)	C.E.C.M.	Métiers Comm.
Coiffeur pour hommes	C.E.C.M.	Parthenais
Coiffeur pour hommes (coupe et coiffure de base)	C.E.C.M.	Métiers Comm.
Coiffeur pour hommes (coupe et coiffure de style)	C.E.C.M.	Métiers Comm.
Coiffeur pour hommes (colorimétrie)	C.E.C.M.	Métiers Comm.
Coiffeur (hygiène capillaire)	C.E.C.M.	Parthenais
"	Duvernay	Vanier
Concierge (prép. à l'entretien d'édifices)	C.E.C.M.	Le Plateau
"	C.E.C.M.	Parthenais
"	Duvernay	Leblanc
Cordonnier	C.E.C.M.	Parthenais
Esthéticienne (électrolyse)	C.E.C.M.	Métiers Comm.
Esthéticienne (manucure)	C.E.C.M.	Métiers Comm.
Esthéticienne corporelle (appareils)	C.E.C.M.	Parthenais
Esthéticienne corporelle (massage)	C.E.C.M.	Parthenais
Esthéticienne faciale	C.E.C.M.	Parthenais
"	C.E.C.M.	Métiers Comm.
Esthéticienne-maquilleuse	C.E.C.M.	Parthenais
"	C.E.C.M.	Métiers Comm.
"	Mille-Îles	P.-Desrochers
Esthéticienne-maquilleuse (cosmétologie)	C.E.C.M.	Métiers Comm.
"	C.E.C.M.	Parthenais
"	Le Royer	Anjou
"	Le Royer	D.-Johnson
Esthéticienne-maquilleuse (maquillage ville-soir)	C.E.C.M.	Métiers Comm.
Esthéticienne-maquilleuse (théâtre-TV-Cinéma)	C.E.C.M.	Métiers Comm.
Guide touristique	C.E.C.M.	Le Plateau

Techniques du textile et de la chaussure

Couseur et finisseur de fourrure	C.E.C.M.	Parthenais
Fourreur	C.E.C.M.	Parthenais
Opér. de mach. à coudre (cuir)	C.E.C.M.	Parthenais
Opér. de mach. à coudre (couture industrielle)	Ste-Croix	E.-Legault
Opér. de mach. à coudre I (couture indust. - vét. fem.)	C.E.C.M.	Métiers Comm.
Opér. de mach. à coudre II (couture indust. - vét. fem.)	C.E.C.M.	Métiers Comm.
Opér. de mach. à coudre III (couture indust. - vét. fem.)	C.E.C.M.	Métiers Comm.
Opér. de mach. à coudre IV (couture indust. - vét. fem.)	C.E.C.M.	Métiers Comm.
Opér. de mach. à coudre (vét.)	C.E.C.M.	Parthenais
Opér. de mach. à coudre (spéciales)	C.E.C.M.	Parthenais
Opér. de mach. à fourrure	C.E.C.M.	Parthenais
Piqueur (chaussure)	C.E.C.M.	Parthenais
Plieur et cimenteur (chaussure)	C.E.C.M.	Parthenais
Préposé à l'identification des textiles (vét. fem.)	C.E.C.M.	Métiers Comm.
Préposé à l'identification des textiles (vét. masc.)	C.E.C.M.	Métiers Comm.
Tailleur I (confection-vét. masc.)	C.E.C.M.	Métiers Comm.

INSCRIPTION: 9 au 13 septembre pour toutes les commissions scolaires (sauf Lignery: 9 au 12 septembre).

COURS	COMM. SCOL.	CENTRE
Tailleur II (confection - vêt. masc.)	C.E.C.M.	Métiers Comm.
Tailleur (coupe en série - vêt. masc.)	C.E.C.M.	Métiers Comm.
Tailleur (coupe des spéciaux - vêt. masc.)	C.E.C.M.	Métiers Comm.
Tailleur (coupe et confection de vêtements)	C.E.C.M.	Parthenais
"	Le Royer	Métiers Mtl
"	Le Royer	St-Exupéry

COURS	COMM. SCOL.	CENTRE
Tailleur I (coupe et moulage vêt. fém.)	C.E.C.M.	Métiers Comm.
Tailleur II (coupe et moulage vêt. fém.)	C.E.C.M.	Métiers Comm.
Tailleur III (coupe et moulage vêt. fém.)	C.E.C.M.	Métiers Comm.
Tailleur (fourrure)	C.E.C.M.	Parthenais
Tailleur de cuir (chaussure)	C.E.C.M.	Parthenais

COURS	COMM. SCOL.	CENTRE
Techniques diverses		
Contremaître	Duvernay	Corbeil
"	Duvernay	Vanier
Opér. dans une usine de traitement des eaux	Mille-Iles	A-Labelle
Rembourseur	C.E.C.M.	Sec. Prof. Ouest
"	Le Royer	Métiers Mtl
"	Le Royer	St-Exupéry
"	Mille-Iles	A-Labelle
Système métrique	Duvernay	Vanier
"	Mille-Iles	A-Labelle

INSCRIPTION:

9 au 13 septembre pour toutes les commissions scolaires (sauf Lignery: 9 au 12 septembre)
 Pour s'inscrire à ces cours de formation professionnelle à temps partiel, il faut s'adresser directement aux CENTRES DE FORMATION de la Commission Scolaire-Service de l'Éducation des adultes (voir page F-29). Ces cours sont exclusivement réservés au perfectionnement des travailleurs. Pour tout adulte admissible et accepté par le Centre de Main-d'œuvre du Canada. Ils sont entièrement GRATUITS

NIVEAU COLLÉGIAL

• Cours à temps plein: formation professionnelle

COURS	*TYPE	CEGEP	DÉBUT	COURS	*TYPE	CEGEP	DÉBUT	COURS	*TYPE	CEGEP	DÉBUT
Techniques administratives											
Programmeur intermédiaire	A	E.-Montpetit	11 nov.	Techniques infirmières (actualisation)	B	Vieux-Montréal	4 nov.	Techniques labo-médicales (microbiologie)	B	Rosemont	14 oct.
Techniques administratives (finance)	A	Bois-de-Boulogne	4 nov.	Techniques infirmières (psychiatrie)	B	Maisonneuve	9 sept.	Techniques humaines			
"	A	Rosemont	4 nov.	Techniques infirmières (rec. des auxiliaires)	B	Bois-de-Boulogne	3 sept.	Techniques de loisirs	A	Vieux-Montréal	25 nov.
Techniques administratives (marketing)	A	Maisonneuve	18 nov.	"	B	Maisonneuve	9 sept.	Techniques physiques			
Techniques biologiques											
Techniques de diététique	B	Maisonneuve	18 nov.	Techniques infirmières (recyc. des puéricultrices)	B	Bois-de-Boulogne	3 sept.	Techniques de chimie analytique	A	Ahuntsic	18 nov.
				Techniques labo-médicales (immunotématologie)	B	Maisonneuve	9 sept.				

*Les cours de formation professionnelle à temps plein sont offerts tant aux débutants (type A) qu'à ceux qui ont déjà de l'expérience (type B) dans un secteur d'occupations relié au cours.

INSCRIPTION:

Pour s'inscrire à ces cours de FORMATION PROFESSIONNELLE À TEMPS PLEIN, il faut s'adresser directement au CENTRE DE MAIN-D'OEUVRE DU CANADA de sa localité (voir liste, page F-29)
 Pour tout adulte admissible et accepté par le Centre de main-d'œuvre du Canada, ces cours sont GRATUITS ET RÉMUNÉRÉS.

• Cours à temps partiel: formation professionnelle

COURS	NUMÉRO	CEGEP	INSCRIPTION	COURS	NUMÉRO	CEGEP	INSCRIPTION	COURS	NUMÉRO	CEGEP	INSCRIPTION
Bibliotechnique (390)											
Acquisitions, périodiques	390-212-71	Maisonneuve	1-21 août	*montage II		Ahuntsic	17 et 19 août	Instrumentation indust.	243-513-73	Ahuntsic	17 août
Classification de Dewey	390-501-73	Maisonneuve	1-21 août	*montage III		Ahuntsic	17 et 19 août	Machines rotatives	243-330-74	Ahuntsic	17 août
Classification de la "Library of Congress"	390-401-73	Maisonneuve	1-21 août	*plaques I		Ahuntsic	17 et 19 août	Systèmes asservis	243-520-74	Ahuntsic	17 août
Ouvrages de référence	390-502-68	Maisonneuve	1-21 août	*plaques II		Ahuntsic	17 et 19 août	Techniques des impulsions	243-550-74	Ahuntsic	17 août
Prêt, conservation	390-312-73	Maisonneuve	1-21 août	Photomécanique	581-933-73			Technique numérique	243-653-73	Ahuntsic	17 août
animation				*photomécanique I		Ahuntsic	17 et 19 août	Télémesure	243-663-73	Ahuntsic	17 août
Service de l'audio-vidéothèque	390-602-73	Maisonneuve	1-21 août	*photomécanique II		Ahuntsic	17 et 19 août	Informatique (420)			
Service du catalogage	390-201-68	Maisonneuve	1-21 août	Reliure industrielle				Init. à l'algèbre linéaire	201-105-73	Rosemont	1-20 août
Communications graphiques (581)											
Estimation et processus				*reliure couteau		Ahuntsic	17 et 19 août	Intro. à l'informatique	420-101-70	Ahuntsic	1-15 août
*estim. en imprimerie I	581-919-73	Ahuntsic	17 et 19 août	*reliure plieuse II	581-305-73	Ahuntsic	17 et 19 août	"	420-101-70	E.-Montpetit	5 août-4 sept.
*estim. en imprimerie II	581-920-73	Ahuntsic	17 et 19 août	*Sérigraphie				"	420-101-70	Rosemont	1-20 août
*processus en imprimerie	581-937-73	Ahuntsic	17 et 19 août	*Sérigraphie I		Ahuntsic	17 et 19 août	"	420-101-70	St-Laurent	1 août-6 sept.
Graphisme	581-931-73			*Sérigraphie II		Ahuntsic	17 et 19 août	Intro. au langage Algol	420-916-73	Ahuntsic	1-15 août
*dessin et illustration I		Ahuntsic	17 et 19 août	Typographie	581-932-73			Intro. au langage APL	420-917-73	Ahuntsic	1-15 août
*dessin publicitaire I		Ahuntsic	17 et 19 août	*linotypie I		Ahuntsic	17 et 19 août	Intro. au langage	420-914-73	Ahuntsic	1-15 août
*dessin publicitaire II		Ahuntsic	17 et 19 août	*linotypie II		Ahuntsic	17 et 19 août	Assembleur			
*dessin publicitaire III		Ahuntsic	17 et 19 août	*mark-up I		Ahuntsic	17 et 19 août	Intro. au langage Cobol	420-912-73	Ahuntsic	1-15 août
Impression	581-935-73			*mark-up II		Ahuntsic	17 et 19 août	"	420-912-73	A.-Laurendeau	19-22 août
*encres d'imprimerie		Ahuntsic	17 et 19 août	*paste-up I		Ahuntsic	17 et 19 août	"	420-912-73	E.-Montpetit	5 août-4 sept.
*mécanique duplicateurs		Ahuntsic	17 et 19 août	*paste-up II		Ahuntsic	17 et 19 août	"	420-912-73	Maisonneuve	1-21 août
*presses offset I		Ahuntsic	17 et 19 août	*photocomposition		Ahuntsic	17 et 19 août	"	420-912-73	Rosemont	1-20 août
*presses offset II		Ahuntsic	17 et 19 août	*typographie I		Ahuntsic	17 et 19 août	"	420-912-73	St-Laurent	1 août-6 sept.
*presses offset III		Ahuntsic	17 et 19 août	Electrotechnique (243)				Intro. au langage Fortran	420-911-73	Ahuntsic	1-15 août
*presses typographiques I		Ahuntsic	17 et 19 août	Circuits de commandes de moteurs c.c.	243-531-74	Ahuntsic	17 août	Intro. au langage PL I	420-913-73	Ahuntsic	1-15 août
Photographie commerciale				Circuits à courant alternatif I	243-210-74	Ahuntsic	17 août	"	420-913-73	St-Laurent	1 août-6 sept.
*photographie I	581-907-73	Ahuntsic	17 et 19 août	Circuits à courant alternatif II	243-220-74	Ahuntsic	17 août	Intro. à un langage de programmation	420-919-73	Maisonneuve	1-21 août
*photographie II	581-908-73	Ahuntsic	17 et 19 août	Circuits à courant continu	243-101-73	St-Laurent	1 août-6 sept.	Intro. au langage RPG	420-915-73	Ahuntsic	1-15 août
*photographie III	581-909-73	Ahuntsic	17 et 19 août	"	243-110-74	Ahuntsic	17 août	"	420-915-73	E.-Montpetit	5 août-4 sept.
Photolithographie	581-934-73			"	243-110-74	Maisonneuve	1 au 21 août	Intro. aux ordinateurs	420-102-70	Ahuntsic	1-15 août
*montage I		Ahuntsic	17 et 19 août	Circuits logiques	243-440-74	Ahuntsic	17 août	"	420-102-70	E.-Montpetit	5 août-4 sept.
				Éléments de circuits	243-111-73	St-Laurent	1 août-6 sept.	"	420-102-70	Rosemont	1-20 août
				"	243-120-74	Ahuntsic	17 août	Intro. à la programmation	420-201-70	Ahuntsic	1 août-6 sept.
				Éléments d'électronique I	243-310-74	Ahuntsic	17 août	"	420-201-70	E.-Montpetit	5 août-4 sept.
				Éléments d'électronique II	243-410-74	Ahuntsic	17 août	"	420-201-70	Rosemont	1-20 août
								Langage de base	420-302-70	E.-Montpetit	5 août-4 sept.
								Systèmes d'exploitation	420-301-70	E.-Montpetit	5 août-4 sept.

Cours offerts dans les autres comm. scolaires

COURS	COMM. SCOL.	CENTRE
Anglais commercial 151	Duvernay	Vanier
"	Lignery	Brossard
"	Mille-Îles	P.-E. Dufresne
Caissière-vendeuse	C.E.C.M.	Parthenais
Classement 342	Le Royer	Anjou
"	Le Royer	D.-Johnson
Commis aux pièces d'auto (catalogue)	C.E.C.M.	Ecole de l'auto
Dactylographie 131	Duvernay	Corbeil
"	Duvernay	Vanier
"	Mille-Îles	A.-Labelle
"	Ste-Croix	P.-G.-Lajoie
"	Ste-Croix	P.-Laporte
"	Ste-Croix	Regina-Mundi
Dactylographie 132	Duvernay	Corbeil
"	Duvernay	Vanier
"	Mille-Îles	A.-Labelle
Dactylographie 131-132	C.E.C.V.	N.-D.-Sourire
"	Chambly	De Montagne
"	Chambly	G.-Filion
"	Chambly	Macdonald-Cartier
"	Chomedey	Pont-Viau
"	Lignery	Brossard
"	Sault-St-Louis	C.-de-LaSalle
"	Sault-St-Louis	Piché
Dactylographie 141	Duvernay	Vanier
"	Mille-Îles	P.-E.-Dufresne
"	Ste-Croix	P.-G.-Lajoie
"	Ste-Croix	P.-Laporte
"	Ste-Croix	Regina-Mundi
Dactylographie 151	Mille-Îles	P.-E.-Dufresne
Dactylographie 141-151	C.E.C.V.	N.-D.-Sourire
"	Chambly	G.-Filion
"	Lignery	Prossard
Dactylographie 325-326	Le Royer	D.-Johnson
"	Le Royer	St-Exupéry
Dactylographie 327-328	Le Royer	D.-Johnson
"	Le Royer	St-Exupéry
Finance	Le Royer	St-Exupéry
Fiscalité	Le Royer	St-Exupéry
Français commercial 151	Chomedey	Pont-Viau
"	Duvernay	Vanier
"	Mille-Îles	A.-Labelle
"	Ste-Croix	P.-G.-Lajoie
"	Ste-Croix	P.-Laporte
"	Ste-Croix	Regina-Mundi
Gestion du personnel	Le Royer	St-Exupéry
Init. à l'administration	Le Royer	St-Exupéry
Marketing	Le Royer	St-Exupéry
Mathématiques comm. 131	Lignery	Laprairie
"	Mille-Îles	A.-Labelle
"	Ste-Croix	P.-G.-Lajoie
"	Ste-Croix	P.-Laporte
"	Ste-Croix	Regina-Mundi
Mathématiques comm. 141	Mille-Îles	A.-Labelle
Matières juridiques 151	Chomedey	Pont-Viau
"	Duvernay	Vanier
"	Mille-Îles	A.-Labelle
Matières juridiques 348	Le Royer	D.-Johnson
Notions d'anatomie	Le Royer	Anjou
"	Le Royer	St-Exupéry
Notions d'anatomie 151	Duvernay	Vanier
"	Ste-Croix	P.-G.-Lajoie
"	Ste-Croix	P.-Laporte
"	Ste-Croix	Regina-Mundi
Notions de droit 151	Duvernay	Vanier
"	Ste-Croix	P.-G.-Lajoie
"	Ste-Croix	P.-Laporte
"	Ste-Croix	Regina-Mundi
Notions de pathologie méd.	Le Royer	Anjou
"	Le Royer	St-Exupéry
Notions de pathologie méd. 151	Duvernay	Vanier
Notions de pathologie et de pharmacologie 151	Ste-Croix	P.-G.-Lajoie
"	Ste-Croix	P.-Laporte
"	Ste-Croix	Regina-Mundi
Organisation administrative	Le Royer	Anjou
"	Le Royer	St-Exupéry
Organisation de bureau 151	Chomedey	Pont-Viau
"	Mille-Îles	A.-Labelle
Organisation de bureau 344	Le Royer	Anjou
"	Le Royer	D.-Johnson
Organisation de l'entreprise 141		
"	Lignery	Brossard
"	Mille-Îles	A.-Labelle
Organisation de l'entreprise 346	Le Royer	Anjou
"	Le Royer	D.-Johnson
"	Le Royer	St-Exupéry
Procédures jurid. (civiles)	Le Royer	Anjou
"	Le Royer	St-Exupéry
Procédures notariales	Le Royer	Anjou
"	Le Royer	St-Exupéry
Procédures notariales 151	Ste-Croix	P.-G.-Lajoie
"	Ste-Croix	P.-Laporte
"	Ste-Croix	Regina-Mundi
Relations humaines 142	Duvernay	Corbeil
"	Duvernay	Vanier

COURS	COMM. SCOL.	CENTRE
Relations humaines 142	Mille-Îles	A.-Labelle
Secrétariat juridique	Chambly	G.-Filion
Secrétariat médical	Chambly	G.-Filion
Sténographie 141	Duvernay	Corbeil
"	Duvernay	Vanier
"	Mille-Îles	A.-Labelle
"	Ste-Croix	P.-G.-Lajoie
"	Ste-Croix	P.-Laporte
"	Ste-Croix	Regina-Mundi
Sténographie 142	Duvernay	Corbeil
"	Duvernay	Vanier
"	Mille-Îles	A.-Labelle
Sténographie 141-142	C.E.C.V.	N.-D.-Sourire
Sténographie 141-142 (Gregg)	Chambly	De Montagne
"	Chambly	G.-Filion
Sténographie 141-142 (Forkner)	Chambly	G.-Filion
Sténographie 141-142	Chambly	Macdonald-Cartier
"	Chomedey	Pont-Viau
"	Lignery	Brossard
Sténographie 141-142	Lignery	Laprairie
"	Sault-St-Louis	C.-de-LaSalle
"	Sault-St-Louis	Piché
Sténographie 151	Duvernay	Vanier
"	Mille-Îles	A.-Labelle
"	Ste-Croix	P.-G.-Lajoie
Sténographie 152	Ste-Croix	P.-Laporte
"	Ste-Croix	Regina-Mundi
"	Mille-Îles	A.-Labelle
Sténographie 151-152-153 (Gregg)	Chambly	G.-Filion
Sténographie anglaise 339	Le Royer	D.-Johnson
Sténographie française 335	Le Royer	Anjou
"	Le Royer	D.-Johnson
"	Le Royer	St-Exupéry
Technique de caisse 151	Mille-Îles	P.-E.-Dufresne
Technique de perforatrice 151	Mille-Îles	P.-E.-Dufresne
Téléphonie	Mille-Îles	P.-E.-Dufresne
Tenue de livres 141	C.E.C.V.	M.-Frenette
"	Chomedey	Pont-Viau
"	Duvernay	Vanier
"	Lignery	Brossard
"	Mille-Îles	A.-Labelle
"	Ste-Croix	P.-G.-Lajoie
"	Ste-Croix	P.-Laporte
"	Ste-Croix	Regina-Mundi
Tenue de livres 142	C.E.C.V.	M.-Frenette
"	Chomedey	Pont-Viau
"	Duvernay	Vanier
"	Lignery	Brossard
"	Lignery	Laprairie
"	Mille-Îles	A.-Labelle
Tenue de livres 141-142	Chambly	G.-Filion
"	Sault-St-Louis	C.-de-LaSalle
Tenue de livres 151	Lignery	Laprairie
"	Mille-Îles	A.-Labelle
"	Ste-Croix	P.-G.-Lajoie
"	Ste-Croix	P.-Laporte
"	Ste-Croix	Regina-Mundi
Tenue de livres 152	Ste-Croix	P.-G.-Lajoie
"	Ste-Croix	P.-Laporte
"	Ste-Croix	Regina-Mundi
Tenue de livres 151-152	Chambly	G.-Filion
Tenue de livres 320-321	Le Royer	Anjou
"	Le Royer	St-Exupéry
Tenue de livres 322-323	Le Royer	Anjou
"	Le Royer	D.-Johnson
Termes médicaux	Le Royer	Anjou
"	Le Royer	St-Exupéry
Traitement des données	Le Royer	Anjou
"	Le Royer	St-Exupéry
Traitement des données 151	Mille-Îles	P.-E.-Dufresne
Techniques de la construction		
Briqueur-maçon	C.E.C.M.	Parthenais
Carreleur	C.E.C.M.	Parthenais
Charpentier-menuisier	C.E.C.M.	Parthenais
Cimentier applicateur	C.E.C.M.	Parthenais
Construction-struct. de béton	Le Royer	D.-Johnson
Couvreur	C.E.C.M.	Parthenais
Ébéniste	C.E.C.M.	Parthenais
"	C.E.C.M.	Sec. Prof. Ouest
"	Lignery	Laprairie
"	Mille-Îles	P.-Desrochers
Ferblantier (traçage et lect. de plans)	C.E.C.M.	Parthenais
"	Mille-Îles	P.-Desrochers
Ferrailleur	C.E.C.M.	Parthenais
Mécanicien de chantier	C.E.C.M.	Parthenais
Menuisier	Ste-Croix	E.-Legault
Menuisier (équerre de charp.)	C.E.C.M.	Parthenais
"	Duvernay	Corbeil
Menuisier (équerre de charp. lect. de plans)	Le Royer	D.-Johnson
"	Mille-Îles	P.-Desrochers
Menuisier d'usine	Duvernay	Corbeil
Monteur-mécanicien (vitrier)	C.E.C.M.	Parthenais
Monteur de struct. d'acier	C.E.C.M.	Parthenais

COURS	COMM. SCOL.	CENTRE
Peintre	C.E.C.M.	Parthenais
Peintre-décorateur	C.E.C.M.	Parthenais
Peintre (finition meuble)	C.E.C.M.	Parthenais
"	Lignery	Laprairie
Peintre au pistolet	C.E.C.M.	Parthenais
Peintre-tapissier	C.E.C.M.	Parthenais
Plâtrier (cimentier-tireur de joints)	C.E.C.M.	Parthenais
Plombier	C.E.C.M.	Parthenais
Poseur d'app. de chauffage	C.E.C.M.	Parthenais
Poseur de gicleurs	C.E.C.M.	Parthenais
Poseur de gypse	C.E.C.M.	Parthenais
Poseur de lattes	C.E.C.M.	Parthenais
Poseur de revêtement souple (tapis)	C.E.C.M.	Parthenais
Poseur de revêtement souple (tuiles)	C.E.C.M.	Parthenais
Prép. à l'assemblage de meubles	C.E.C.M.	Parthenais
"	Le Royer	Métiers Mtl
"	Le Royer	St-Exupéry
Prép. à la finition du meuble	C.E.C.M.	Sec. Prof. Ouest
"	C.E.C.M.	Parthenais
Prép. au coffrage	C.E.C.M.	Parthenais
"	Le Royer	D.-Johnson
Serrurier de bâtiment	C.E.C.M.	Parthenais
Technicien en génie civil	Le Royer	D.-Johnson
Tôlier de construction	C.E.C.M.	Parthenais
Techniques du dessin		
Dessin commercial	Le Royer	Anjou
Dessinateur (croquis de mode-vêt. fém.) I	C.E.C.M.	Métiers Comm.
Dessinateur (croquis de mode-vêt. fém.) II	C.E.C.M.	Métiers Comm.
Dessinateur (croquis de mode-vêt. masc.) I	C.E.C.M.	Métiers Comm.
Dessinateur (croquis de mode-vêt. masc.) II	C.E.C.M.	Métiers Comm.
Dessinateur (ferblantier)	C.E.C.M.	Parthenais
"	C.E.C.M.	Sec. Prof. Ouest
Dessinateur (outillage)	C.E.C.M.	Sec. Prof. Est
Dessinateur industriel	Le Royer	Anjou
"	Le Royer	D.-Johnson
"	Le Royer	Métiers Mtl
"	Le Royer	St-Exupéry
"	Sault-St-Louis	Piché
Dessinateur industriel (option mécanique)	C.E.C.M.	Sec. Prof. Est
"	Mille-Îles	A.-Labelle
Dessinateur-lecteur de plans (const. et mécanique)	Ste-Croix	E.-Legault
Dessinateur-lecteur de plans	Chambly	P.-Dupuy
Dessinateur de patrons I (vét. fém.)	C.E.C.M.	Métiers Comm.
Dessinateur de patrons II (vét. fém.)	C.E.C.M.	Métiers Comm.
Dessinateur de patrons I (vét. masc.)	C.E.C.M.	Métiers Comm.
Dessinateur de patrons II (vét. masc.)	C.E.C.M.	Métiers Comm.
Gradueur de patrons (vét. fém.)	C.E.C.M.	Métiers Comm.
Gradueur de patrons (vét. masc.)	C.E.C.M.	Métiers Comm.
Homme d'instruments (arp.)	C.E.C.M.	Sec. Prof. Est
"	Le Royer	D.-Johnson
"	Mille-Îles	A.-Labelle
Lecture de plans (chauffage ventilation)	Mille-Îles	A.-Labelle
Lecture de plans (électricité)	C.E.C.M.	Parthenais
"	Duvernay	Leblanc
Lecture de plans (ferblanterie)	C.E.C.M.	Parthenais
Lecture de plans (général)	C.E.C.M.	Parthenais
"	C.E.C.M.	Sec. Prof. Est
"	C.E.C.V.	M.-Frenette
"	Chomedey	Pont-Viau
"	Duvernay	Corbeil
"	Duvernay	Leblanc
"	Le Royer	Anjou
"	Le Royer	D.-Johnson
"	Le Royer	Métiers Mtl
"	Le Royer	St-Exupéry
"	Lignery	Laprairie
"	Mille-Îles	A.-Labelle
Lecture de plans (mécanique)	C.E.C.M.	Sec. Prof. Est
"	Duvernay	Leblanc
"	Lignery	Laprairie
Lecture de plans (mécanique d'entretien)	C.E.C.M.	Parthenais
"	C.E.C.M.	Sec. Prof. Est
Lecture de plans (menuiserie)	C.E.C.M.	Parthenais
"	Duvernay	Corbeil
"	Duvernay	Leblanc
Lecture de plans (plomberie chauffage)	C.E.C.M.	Parthenais
Lecture de plans (soudure)	C.E.C.M.	Parthenais
"	Mille-Îles	P.-Desrochers

INSCRIPTION: 9 au 13 septembre pour toutes les commissions scolaires (sauf Lignery: 9 au 12 septembre).

LA FORMATION PROFESSIONNELLE DES ADULTES — 374-3510

COURS	NUMERO	CEGEP	INSCRIPTION
<i>Psychologie (350)</i>			
Fondements scientifiques de la psychologie I	350-101-69	Bois-Boulogne	19 août-9 sept.
Psychologie sociale	350-902-59	Bois-Boulogne	19 août-9 sept.

COURS	NUMERO	CEGEP	INSCRIPTION
<i>Science politique (385)</i>			
Introduction à la vie politique	385-940-71	Bois-Boulogne	19 août-9 sept.

COURS	NUMERO	CEGEP	INSCRIPTION
<i>Sociologie (387)</i>			
Administration et relations humaines	387-980-74	A-Laurendeau	19-22 août
Administration et relations de travail	387-981-74	A-Laurendeau	19-22 août
Init. à la sociologie I	387-960-71	Bois-Boulogne	19 août-9 sept.

INSCRIPTION:

pour s'inscrire à ces cours de FORMATION PROFESSIONNELLE à temps partiel, il faut s'adresser directement aux CEGEPS, service de l'éducation des adultes (voir liste ci-bas).
Ces cours sont exclusivement réservés au perfectionnement des travailleurs. Pour tout adulte admissible et accepté par le centre de main-d'oeuvre du Canada, ils sont entièrement GRATUITS.

ORGANISMES COLLABORANT AVEC LA C.F.P.

Commissions scolaires

Commission des Écoles Catholiques de Montréal, (C.E.C.M.)
273-0481

Commission des Écoles Catholiques de Verdun, (C.E.C.V.)
769-2771

Commission scolaire régionale de Chambly.
670-3130

Commission scolaire Chomedey de Laval,
663-8316

Commission scolaire régionale Duvemay,
324-6420

Commission scolaire Jérôme-Le Royer,
642-9520

Commission scolaire régionale Lignery,
659-9181

Commission scolaire des Mille-Îles,
625-1982

Commission scolaire Sainte-Croix,
748-7847

Commission scolaire du Sault Saint-Louis,
637-3741

Centre de couture industrielle (Guilde),
861-4321

École des routiers professionnels du Québec
Inc.,

325-4300

Institut national des viandes inc.,
389-8241

CEGEP Ahuntsic

Campus --- Communications graphiques,
389-5921

Cegeps

Ahuntsic, 389-5921

André-Laurendeau, 363-1775

Bois-de-Boulogne, 332-3000

Edouard-Montpetit, 679-2630

Maisonnette, 254-7131

Marie-Victorin, 325-0150

Montmorency, 667-5100

Rosemont, 376-1620

Saint-Laurent, 747-6521

Vieux-Montréal, 842-7161

Centres de main-d'oeuvre du Canada

Bureau du secteur	2085, av. Union Montréal H3A 2C5	283-4770
Bureau administratif Profess. et technique	800, Place Victoria, Montréal H4Z 1B1	283-4555
Centre-Nord	4205, rue St-Denis, Montréal H2J 2K9	283-4525
Centre-Sud	2085, av. Union Montréal H3A 2C5	283-4444
Conseil et Placement des Immigrants	1500, rue Atwater, Montréal H3Z 1X5	283-5429

Lachine	2920, rue Notre-Dame, Lachine H8S 2H1	634-7131
Laval	3, Place Laval, Laval H7N 1A1	663-5910
Longueuil	100, Pl Charles-Lemoyne, Longueuil J4K 2T4	283-3650
Nord	9310, boul. St-Laurent, Montréal H2N 1N5	333-2820
Nord-Est	3730 est, boul. Métropolitain, Montréal H2A 1B4	374-3900

Nord-Ouest	5250, rue Ferrier, Montréal H4T 1L4	735-4781
Ouest	4018 ouest, rue Ste-Catherine, Montréal H3Z 1V6	283-6655
Pointe-Claire	189, boul. Hymus, Pointe-Claire H9R 1C3 (succursale Dorion)	695-9311
	100, boul. Harwood, Dorion	455-5717
Sud-Est	3450 est, rue Ontario, Montréal H1W 1R3	283-4515

Pour tout renseignement supplémentaire, il faut communiquer avec les organismes ci-haut mentionnés ou avec la commission de formation professionnelle.
Montréal-Métropolitain — 374-3510.

UN MÉTIER, UNE PROFESSION, ÇA S'APPREND !

COMMISSION DE FORMATION PROFESSIONNELLE — MONTRÉAL MÉTROPOLITAIN

Au cours de la dernière année académique, dans la région de Montréal seulement, près de 40,000 adultes se sont inscrits à des cours de formation professionnelle. D'autre part, l'on apprenait récemment qu'au seul chapitre de la formation de la main-d'oeuvre, le gouvernement entendait investir \$500 millions, répartis sur les trois (3) prochaines années. Mais, quelque imposants que soient ces chiffres et quelque considérable que soit l'envergure des programmes d'éducation des adultes — malgré aussi leur expansion, constante, il faut malheureusement reconnaître que la demande dépasse souvent l'offre.

L'éducation permanente:

Dans un monde de transformations rapides, le concept d'éducation permanente ne traduit donc pas seulement une nouvelle conception de l'éducation, mais un réel besoin. En effet, de nombreux adultes ressentent le besoin de se perfectionner, voire même de se recycler. Plus profondément, on peut se demander s'il ne deviendra pas de plus en plus indispensable qu'un jeune puisse acquérir à l'école une formation qui sera valable pour le reste de ses jours. A tous les niveaux, qu'il s'agisse du professionnel, du technicien ou de l'ouvrier spécialisé, l'explosion technologique exige une adaptation et un apprentissage continuel. Le scientifique, par exemple, ne doit-il pas constamment remettre ses connaissances à jour? Le problème se pose souvent avec la même urgence au technicien ou à l'ouvrier, affectés par des changements d'ordre technique et économique.

Dans ce contexte, l'école ne peut plus être pensée, comme elle l'a toujours été traditionnellement, en fonction de la seule jeunesse. Pour tous et chacun, tout au cours de sa vie, elle devra devenir une réalité intégrée à son expérience et qui sache lui assurer une éducation enracinée dans la vie concrète, répondant à ses véritables besoins et tenant compte de ses responsabilités sociales et familiales.

La formation professionnelle de la main-d'oeuvre

C'est dans cette optique que le ministère du Travail et de la Main-d'oeuvre est en train d'élaborer une politique de main-d'oeuvre pour le Québec. Selon l'esprit de cette politique les cours donnés aux adultes devraient nécessairement préparer à un emploi concret, en alliant les ressources de l'école et de l'industrie. Les impressionnantes sommes d'argent affectées à la formation professionnelle devraient servir à préparer une main-d'oeuvre qualifiée.

Du coup, on atteint deux objectifs complémentaires: d'un point de vue individuel, permettre aux adultes d'exercer avec compétence un métier ou une profession et d'améliorer leur statut socio-économique: accession à un emploi ou promotion dans l'entreprise, perfectionnement ou recyclage dans une autre fonction; d'un point de vue social, procurer aux secteurs économiques d'une région une main-d'oeuvre qualifiée en fonction des besoins technologiques, accroissant ainsi la productivité. Bref, satisfaire les besoins du marché du travail, employeurs tout autant que travailleurs.

La Commission de formation professionnelle (C.F.P.):
C'est ce même esprit qui a présidé à l'institution, dans chacune des régions de la province, d'un organisme paritaire, composé de représentants d'employeurs et de salariés, la Commission de formation professionnelle (C.F.P.), dont le rôle est de coordonner et de promouvoir la formation de la main-d'oeuvre. Pour pouvoir offrir aux adultes un éventail de cours qui correspondent à leurs besoins et à leurs intérêts tout en tenant compte des débouchés sur le marché du travail, la Commission de formation professionnelle oeuvre en collaboration avec le ministère de l'Éducation — puisque les cours de formation professionnelle sont généralement dispensés par les institutions d'enseignement: commissions scolaires, cégeps, de même qu'en collaboration avec les Centres de Main-d'oeuvre du Canada — puisqu'elle participe avec eux à l'identification et à la localisation des besoins de formation de la région.

Cours offerts:

Dans la région de Montréal, la Commission de formation professionnelle du Montréal métropolitain offre de nouveau cette année à la population adulte des programmes très variés: formation générale ou formation professionnelle; niveau secondaire ou collégial; cours à temps plein ou à temps partiel; cours pour débutant ou cours de perfectionnement. Sur demande, la C.F.P. (tél. 374-3510) vous fera parvenir un prospectus énumérant tous les cours disponibles dans la région du Montréal métropolitain.

Formation générale:

Les cours de formation générale sont offerts, à temps plein seulement, aux adultes qui désirent compléter leur formation scolaire au niveau secondaire: ils couvrent tout le champ de la formation académique, de l'éducation de base au secondaire V.

Formation professionnelle:
Quant aux adultes qui possèdent déjà ce prérequis, ils

peuvent s'inscrire à des cours de formation professionnelle, de niveau secondaire ou collégial selon leur formation antérieure. Les programmes comprennent les nombreuses spécialités des différents secteurs ou techniques, tels alimentation, commerce, construction, électrotechnique, mécanique, etc., au niveau secondaire; tels administration, chimie industrielle, informatique, techniques infirmières, etc., au niveau collégial. Ces cours sont offerts à temps plein et à temps partiel. Alors que les cours à temps plein sont offerts tant aux nouveaux venus qu'à ceux qui ont déjà de l'expérience (type A et type B) dans un secteur d'occupations, les cours à temps partiel sont exclusivement réservés au perfectionnement (type B) des travailleurs oeuvrant déjà dans un secteur d'activités connexe au cours requis.

Conditions d'admission:

Pour tout candidat satisfaisant aux conditions suivantes, les cours à temps partiel sont entièrement gratuits, tandis que les cours à temps plein sont gratuits et rémunérés.

Conditions générales:

1. Être un adulte, c'est-à-dire dépasser d'une année l'âge de la scolarité obligatoire.
2. Ne pas avoir fréquenté l'école régulièrement depuis au moins un an.
3. Satisfaire aux exigences propres à chaque genre de cours: scolarité, expérience, aptitudes, etc.

Conditions spécifiques:

1. Cours à temps plein: Qu'il s'agisse d'un cours pour débutant ou d'un cours de perfectionnement, l'adulte doit s'inscrire au Centre de Main-d'oeuvre du Canada de sa localité. Tout candidat admissible dont la demande est agréée reçoit une allocation de formation dont le taux hebdomadaire est fixé selon son statut.
2. Ces cours étant exclusivement réservés au perfectionnement, c'est dire que seuls sont admissibles les candidats qui ont déjà une expérience de travail dans le secteur d'occupations qui les intéresse. Pour qui satisfait aux conditions requises, les cours sont entièrement gratuits. Quant à l'inscription aux cours à temps partiel, elle se fait directement au centre de formation, service de l'éducation des adultes.

Information:

Si vous désirez des renseignements plus précis sur les programmes offerts et sur les critères d'admission, veuillez vous adresser au Service de l'éducation des adultes de votre Commission scolaire ou Cégep ou communiquer avec la Commission de formation professionnelle - Montréal métropolitain à 374-3510.

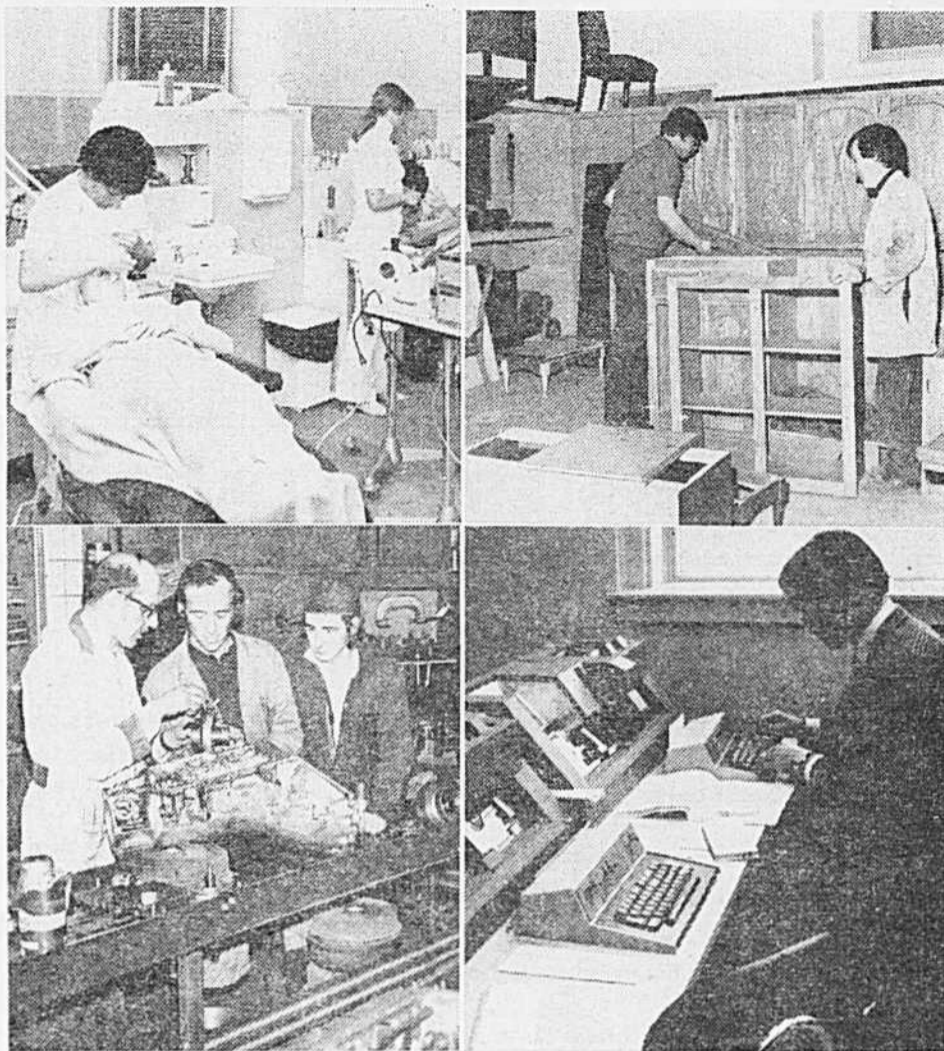

FORMATION PROFESSIONNELLE DES ADULTES

• COURS DISPONIBLES:

NIVEAU	FORMATION	RÉGIME	TYPE	INSCRIPTION
Secondaire	générale	temps plein		Centre de Main-d'oeuvre du Canada
	professionnelle	temps plein	débutant	Centre de Main-d'oeuvre du Canada
		temps partiel	perfectionnement	Centre de formation (Commission scolaire)
Collégial	professionnelle	temps plein	débutant	Centre de Main-d'oeuvre du Canada
		temps partiel	perfectionnement	Centre de formation (Cégep)

• SPÉCIALITÉS OFFERTES:

Niveau secondaire	Niveau collégial
techniques agricoles	techniques de chimie analytique
techniques de l'alimentation	techniques de diététique
techniques artistiques	techniques d'éducation spécialisée
techniques commerciales	techniques du génie civil
techniques de la construction	techniques infirmières
techniques du dessin	techniques de loisirs
électrotechnique	techniques de la mécanique
techniques de l'équipement motorisé	techniques médicales
techniques hydrothermiques	
techniques de l'imprimerie	
techniques de la mécanique	
techniques para-médicales	
techniques du plastique	
techniques des sciences	
techniques / services éducatifs et personnels	
techniques de textile et de la chaussure	
bibliotechnique	
communications graphiques	
électrotechnique	
informatique	
mécanique du bâtiment	
secrétariat	
techniques administratives	
techniques auxiliaires de la justice	

• CONDITIONS D'ADMISSION:

1. Être un adulte, c'est-à-dire dépasser d'une année l'âge de la scolarité obligatoire.
2. Ne pas avoir fréquenté l'école régulièrement depuis au moins un an.
3. Satisfaire aux exigences propres à chaque genre de cours: scolarité, expérience, aptitudes, etc.
4. a) Cours à temps plein: Faire établir par le conseiller en main-d'oeuvre du Centre de Main-d'oeuvre du Canada de sa localité le plan professionnel correspondant à ses besoins. Tout candidat admissible dont la demande est agréée reçoit une ALLOCATION DE FORMATION dont le taux hebdomadaire est fixé selon son statut.
b) Cours à temps partiel: Désirer se perfectionner dans son propre métier ou occupation ou désirer acquérir des connaissances connexes et utiles à l'accomplissement des tâches de son métier ou de son occupation. Pour qui satisfait aux conditions requises, les cours sont entièrement GRATUITS.

• INFORMATIONS:

La Commission de formation professionnelle du Montréal métropolitain, au 5350, rue Lafond, Montréal. Téléphone: 374-3510; ou le Service de l'éducation des adultes de votre Commission scolaire ou Cégep.

Le collège chez soi: un enseignement presque individualisé

par Mariane FAVREAU

Alors que près de 50 p. 100 des élèves de cegep sont des adultes inscrits soit aux cours réguliers soit à ceux de l'éducation permanente, la pédagogie ne fait encore que très peu de différence entre eux et les jeunes.

Aussi faut-il signaler un effort d'adaptation pédagogique qui est en train de s'implanter au collège Marie-Victorin: le "collège chez soi". A mi-chemin entre les cours par correspondance et l'enseignement programmé, ce mode d'enseignement permet à l'adulte de poursuivre des études sans pour autant venir tant de soirs par semaine au collège.

L'étudiant a le choix entre une vingtaine de cours depuis la philosophie, la linguistique, jusqu'au marketing ou à l'administration. En général, il lui faudra de 10 à 12 semaines pour mener à bien son apprentissage et on ne lui permettra pas de prendre plus de deux cours à la fois.

Il ne rencontrera le professeur que trois fois durant le cours, chaque rencontre pouvant prendre une journée complète. Il sera alors confronté aux autres élèves qui prennent le même cours et ce sera l'occasion de réévaluer les objectifs du cours, d'en approfondir le contenu, les modalités. Le professeur, alors considéré plutôt comme un tuteur, éclairera les points obscurs et préparera la prochaine étape de travail personnel.

Et l'élève retournera chez lui avec ses guides (manuels préparés par le collège) et un nouvel enthousiasme pour poursuivre son travail, à son rythme. Il devra faire les exercices prescrits, consulter ou étudier les livres recommandés avant de se présenter enfin à un examen qui lui donne des crédits.

Jusqu'ici plusieurs centaines d'adultes se sont prévalus de cet enseignement quasi individualisé du collège Marie-Victorin. Un étu-

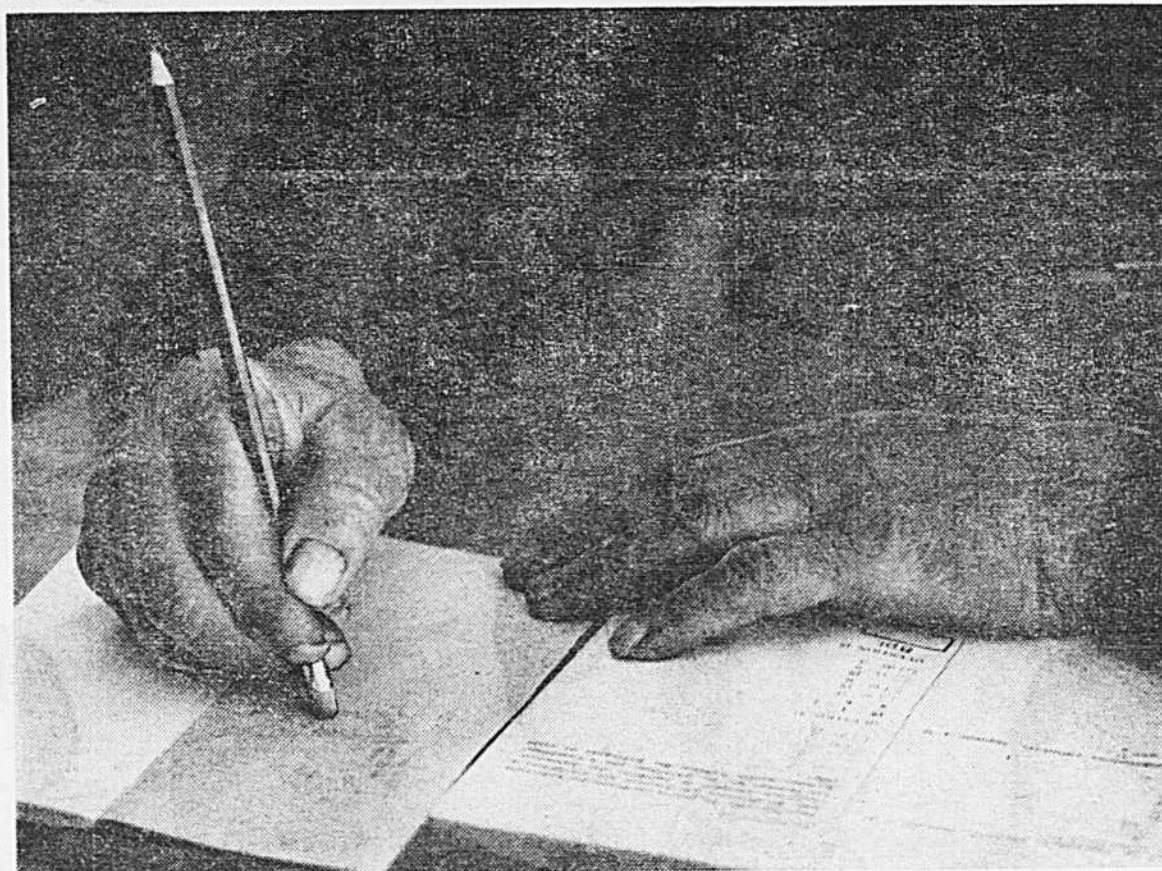

Pour l'adulte qui désire reprendre les études, le collège chez soi présente de nombreux avantages.

diant termine même son collégial et s'inscrit à l'université en septembre. D'autres, dans les prisons, dans les régions un peu éloignées ont ainsi la chance de poursuivre leurs études alors que des déplacements fréquents pour assister à des cours ne leur seraient pas possibles.

Les responsables de cet enseignement au collège Marie-Victorin (qui est un collège privé) insistent sur le fait qu'il ne s'agit aucunement d'un enseignement par ordinateur; cela n'a rien à voir avec les boîtes à enseigner. Même s'il y a des auto-tests, des tests

correctifs et autres dispositions qui permettent à l'étudiant de s'assurer de son assimilation de la matière. En tout temps, il peut contacter son professeur s'il y a un blocage quelconque.

Mais ce genre de cours n'a encore pas de place précise dans la structure du ministère de l'Éducation. Ils s'insèrent en ce moment sous la rubrique "cours par correspondance", ce qu'ils ne sont pas vraiment.

Si ces cours sont relativement coûteux à élaborer, disent les responsables de Marie-Victorin, ils permettent quand même, ultérieu-

rement de couper les dépenses de moitié au collège.

De même pour l'étudiant: les cours sont plus coûteux à l'inscription mais ils évitent les déplacements et les dépenses qui s'ensuivent.

Les cours sont à peu près continuellement révisés. Certains en sont maintenant à leur troisième version. Ces remaniements sont basés tant sur les réactions des élèves que sur les critiques des autres professeurs.

Des élèves réguliers du collège ont pu suivre, cette année, un cours de linguistique selon une

approche semblable. Et selon les professeurs, le groupe expérimentateur a obtenu des résultats qui valent ceux des autres groupes dans la même matière.

L'avantage de ce mode d'apprentissage est évidemment de privilégier l'effort personnel, le sens de l'organisation, du travail soutenu et permettre, en un sens, à l'autodidacte de parfaire ses connaissances. Cette formule ne vaut certes que lorsque l'étudiant a déjà acquis des méthodes de travail et de recherche et oriente ses études vers un but assez précis. Le collège insiste d'ailleurs beaucoup sur la motivation nécessaire pour faire le "collège chez soi", et l'on signale moins d'abandon en cours de session selon ce procédé qu'aux cours formels d'éducation permanente.

La méthode a cependant ses lacunes. Le risque demeure d'ingurgiter des connaissances sans jamais pouvoir confronter idées et opinions. Un étudiant du "collège chez soi", qui suit ces cours depuis deux ans, le signale, estimant toutefois que les rencontres mensuelles avec le groupe sont tout de même satisfaisantes à cet égard.

La dynamique d'un groupe, la présence d'un maître restent des atouts importants dans la formation intellectuelle. Le collège chez soi compense cette absence par un éventail de lectures recommandées et par une certaine intensité humaine lors des rencontres d'étapes.

Mais pour l'adulte qui désire reprendre les études, le collège chez soi semble présenter d'autres avantages. Il peut commencer pratiquement à n'importe quel moment et étendre sa "session" jusqu'à un an. Il travaille donc à son rythme, dans son propre bureau de travail.

Mais ceux qui ont besoin d'être stimulés par la présence d'un groupe devront préférer une autre méthode.

**ÉTUDIANTES
UNIVERSITAIRES
CEGEP
SECONDAIRE**

COURS D'ÉTÉ • JOUR • SOIR

STÉNOGRAPHIE • DACTYLOGRAPHIE • COMPTABILITÉ

SEPTEMBRE • PROGRAMMES DU JOUR

COURS D'UN AN

GÉNÉRAL • JURIDIQUE • MÉDICAL

Graham Secretarial College Inc.,
2100, rue DRUMMOND - 5^{ème} ÉTAGE
MONTRÉAL, QUÉBEC H3G 1X1

843-8441 • 843-8424 • 631-0374

DÉPARTEMENT DE L'ÉDUCATION — PERMIS 749-709

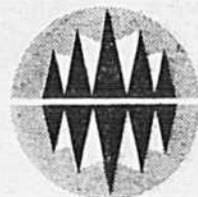

collège marie-victorin

7000, rue marie-victorin, montréal, 462. tél. 325-0150

ÉDUCATION DES ADULTES — SESSION AUTOMNE 1974

COURS DE FORMATION GÉNÉRALE

Anglais 101, 301, 901
Anthropologie 900, 902 *
Arts plastiques 101, 201, 301, 401
Biologie 921
Chimie 101
Économique 920
Espagnol 101 *, 201 *
Français 102, 202, 302 **, 402 *, 902 **
Géographie 904

COURS DE FORMATION PROFESSIONNELLE

Techniques d'éducation spécialisée
Techniques de garderie d'enfants
Techniques en art vestimentaire
Techniques d'éducation familiale

COURS DE FORMATION POPULAIRE

Batik — Tissage — Macramé — Émaillerie.

Histoire 913 *, 924
Histoire de l'art 103
Mathématiques 101, 103
Philosophie 101 **, 201 **, 301 **, 401 **, 225 *
Physique 101
Politique 940 *, 942
Psychologie 205, 215, 901 *, 903 *, 911 *
Sciences religieuses 977
Sociologie 962, 970

Techniques en assistance sociale
Gérontologie
Techniques administratives 101 **, 201, 115 *
102 *, 107 **, 112 *, 122 *, 130

DEUX FORMES D'ENSEIGNEMENT SONT EN VIGUEUR AU COLLÈGE MARIE-VICTORIN

L'ENSEIGNEMENT RÉGULIER :

les étudiants viennent au Collège suivre 45 ou 75 heures de cours, selon la discipline.

L'ENSEIGNEMENT PROGRAMMÉ :

les étudiants ne se déplacent que trois fois au maximum; pour le reste, ils travaillent chez eux, à leur rythme, avec le matériel didactique fourni par le Collège.

N.B.: Les cours marqués d'un astérisque (*) se prennent à l'enseignement programmé seulement. Les cours marqués de deux astérisques (**) se prennent à l'enseignement régulier ou à l'enseignement programmé, au choix. Les cours sans astérisques se prennent à l'enseignement régulier seulement.

DATE LIMITE D'INSCRIPTIONS: 3 SEPTEMBRE 1974

POUR INFORMATIONS: 325-0150 poste 34

La nouvelle vague sauvé pour la rentrée

Laissez-vous emporter par la nouvelle vague
Sauvé pour la rentrée... à l'école comme au cégep



A VESTE SPORT en laine (45%) et polyester (55%) Tailles 6 à 10 ans \$37⁹⁵ Tailles 11 à 16 ans \$38⁹⁵	C BLAZER en polyester Tailles 6 à 10 ans \$31⁹⁵ Tailles 11 à 18 ans \$34⁹⁵ PANTALON en polyester Tailles 6 à 16 ans \$13⁹⁵	E COMPLET en laine (45%) et polyester (55%) Tailles 7 à 10 ans \$47⁹⁵ Tailles 11 à 16 ans \$54⁹⁵
B COMPLET en laine (45%) et polyester (55%) Tailles 7 à 10 ans \$52⁹⁵ Tailles 11 à 16 ans \$59⁹⁵	D BLAZER en laine (45%) et polyester (55%) Tailles 6 à 10 ans \$38⁹⁵ Tailles 11 à 16 ans \$39⁹⁵ PANTALON en laine (45%) et polyester (55%) Tailles 7 à 16 ans \$15⁹⁵	F VESTE SPORT en laine (45%) et polyester (55%) Tailles 6 à 10 ans \$32⁹⁵ Tailles 11 à 16 ans \$34⁹⁵ PANTALON en polyester Tailles 7 à 16 ans \$13⁹⁵

GRAND CHOIX DE CHEMISES, CRAVATES, CHANDAILS ET AUTRES VÊTEMENTS
RAYON SPÉCIAL POUR LES TAILLES "HUSKY"



SUIVEZ LA MODE DE PRÈS
AVEC VOS
CARTES SAUVÉ, CHARGEX OU
MASTER CHARGE.

SAUVÉ FRÈRES