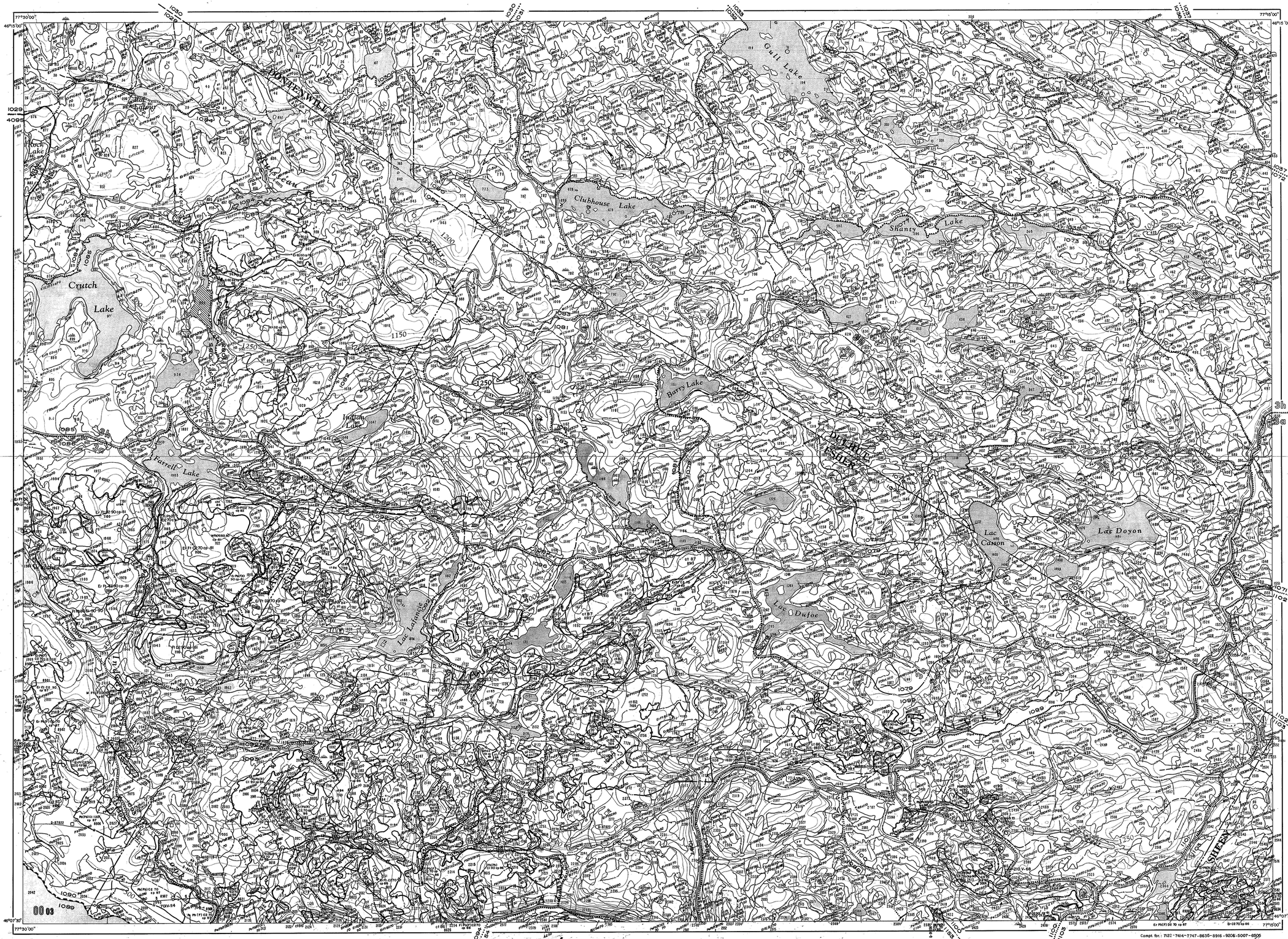

Compt. for. : 7122 - 7414 - 7747 - 8635 - 8916 - 9206 - 5007 - 6505

A jour : avril 1994

GOUVERNEMENT DU QUÉBEC
MINISTÈRE DE L'ÉNERGIE ET DES RESSOURCES
DIRECTION GÉNÉRALE DES FORÊTS
DIRECTION DE L'AMÉNAGEMENT DE LA FORÊT
SERVICE DE L'INVENTAIRE FORESTIER

CARTE FORESTIÈRE

ÉCHELLE 1:20 000

Kilomètre 0 0,5 1,0 1,5 2,0 2,5 3,0 Kilomètres

V

Cette carte provient d'un agrandissement du 1:50 000 du Ministère de l'Énergie, des Mines et des Ressources, Ottawa.

Cette carte résulte de la compilation sur une base cartographique de l'information cadastrale disponible et n'a pas de caractère légal.

Réseau routier primaire
— — secondaire
— — tertiaire
le ferrée
e ferrée abandonnée
1 ère horizontal
Église École Poste
Zone urbaine, bâtiments
Cimetière
Ligne de transport d'énergie
— — — (emprise)
Ligne téléphonique
Lac, étang
Ruisseau intermittent
Barrage, chute, rapides
Ligne de faîte, bassin primaire
— — bassin secondaire
— — bassin tertiaire
Limite de tenure
— de division de recensement
— de municipalité
— de canton, de seigneurie
— de parcelle
Ligne de rang, de lots
Contour des peuplements
Contour des interventions

LÉGENDE DE LA COMPTABILITÉ FORESTIÈRE

Coupe par trouées	cpr
Coupe avec protection de la régénération	cpr
Coupe par bandes régulières	cpb
Coupe progressive d'ensemencement	cpe
Coupe à diamètre limite	cd
Coupe à diamètre limite et dégagement des tiges d'avenir	cdd
Coupe de jardinage	cj
Coupe partielle (préciser le %)	cp2
Plantation à racines nues	pr
Plantation en récipients	pr
Ensemencement naturel	en
Ensemencement artificiel	ea
Récolte commerciale	rc
Récolte dans les lisières boisées (sécurité libres)	erl

N.B. Ces interventions indiquent des perturbations et non origines de la légende forestière.

LÉGENDE FORESTIÈRE

TYPE DE COUVERT

RÉSINEUX (groupements et sous-groupements)

Résineux (aucune essence compagnie prédomine)	R
— — à sapin et/ou épinette blanche	R (S)
— — à épinette noire et/ou épinette rouge	R (E)
— — à pin blanc et/ou pin rouge	R (PB)
— — à mélèze	R (L)
— — à pin gris	R (PG)
— — à thuya (cèdre)	R (CE)
— — à pruche (plantation)	R (PR)
Pinèdes (épinette noire et/ou épinette rouge occupent plus de 75% de la portion ligneuse)	E (E)
— — (aucune essence compagnie prédomine)	E (R)
— — à thuya (cèdre)	E (CE)
— — à mélèze	E (L)
— — à pin gris	E (PG)
— — à pin blanc et/ou pin rouge	E (PB)
— — à sapin et/ou épinette	E (S)
— — à sapin et/ou épinette blanche	E (S)
— — (plantation d'épinette de Norvège)	E (EN)
— — (plantation d'épinette noire)	E (E) p
— — (plantation d'épinette rouge)	E (R) p
Sapinières (sapin et/ou épinette blanche occupent plus de 75% de la portion résineuse)	S (S)
— — (aucune essence compagnie prédomine)	S (R)
— — à thuya (cèdre)	S (CE)
— — à épinette noire et/ou épinette rouge	S (E)
— — à pin blanc et/ou pin rouge	S (PB)
— — à pin gris	S (PG)
— — à pruche	S (PR)
— — (plantation de sapin boréal)	S (SB)
Pinèdes à pin blanc (pin blanc ou pin rouge occupent plus de 75% de la portion résineuse)	PB (PB)
— — — (aucune essence compagnie prédomine)	PB (R)
— — — à épinette noire et/ou épinette rouge	PB (E)
— — — à thuya (cèdre)	PB (CE)
— — — à pin gris	PB (PG)
— — — à pin rouge	PB (PR)
— — — à sapin et/ou épinette blanche	PB (S)
— — — (plantation)	PB p
— — à pin rouge occupe plus de 75% de la portion résineuse)	PR (PR)
— — — (aucune essence compagnie prédomine)	PR (R)
— — — à épinette noire et/ou épinette rouge	PR (E)
— — — à pin blanc	PR (PB)
— — — à pin gris	PR (PG)
— — — à sapin et/ou épinette blanche	PR (S)
— — — (plantation de pin sylvestre)	PR p
Cédrières (le thuya occupe plus de 75% de la portion résineuse)	C (CE)
— — (aucune essence compagnie prédomine)	C (R)
— — à épinette noire et/ou épinette rouge	C (E)
— — à mélèze	C (L)
— — à pin blanc et/ou pin rouge	C (PB)
— — à pin gris	C (PG)
— — à sapin et/ou épinette blanche	C (S)
— — (plantation de thuya)	THO p
Pruchières (la pruche occupe plus de 75% de la portion résineuse)	Pr
— — (aucune essence compagnie prédomine)	Pr (R)
— — à thuya (cèdre)	Pr (C)
— — à épinette noire et/ou épinette rouge	Pr (E)
— — à mélèze	Pr (L)
— — à pin blanc et/ou pin rouge	Pr (PB)
— — à pin gris	Pr (PG)
— — à sapin et/ou épinette blanche	Pr (S)
— — (plantation)	Pr p
MÉLÈZIN (le mélèze occupe plus de 75% de la portion résineuse)	Me
— — (aucune essence compagnie prédomine)	Me (R)
— — à thuya (cèdre)	Me (C)
— — à épinette noire et/ou épinette rouge	Me (E)
— — à pin blanc et/ou pin rouge	Me (PB)
— — à pin gris	Me (PG)
— — à sapin et/ou épinette blanche	Me (S)
— — (plantation de mélèze européen)	Me2 p
— — (plantation de mélèze japonais)	Me1 p
— — (plantation de mélèze hybride)	Me3 p

TYPE DE COUVERT

MÉLANGÉS (groupements et sous-groupements)

	Feuillus	Feuillus (Bouleaux blancs)	Feuillus (Bouleaux jaunes)
Feuillus d'essences résinées avec pin gris	F1 (PG)	F1 (PG) (F)	F1 (PG) (B)
— — — avec pin blanc	F1 (PB)	F1 (PB) (F)	F1 (PB) (B)
— — — avec pin rouge	F1 (PR)	F1 (PR) (F)	F1 (PR) (B)
— — — avec mélèze	F1 (L)	F1 (L) (F)	F1 (L) (B)
— — — avec épinette noire ou rouge	F1 (E)	F1 (E) (F)	F1 (E) (B)
— — — avec épinettes noire ou rouge	EB (E)	EB (E) (F)	EB (E) (B)
— — — avec sapin	F1 (S)	F1 (S) (F)	F1 (S) (B)
— — — avec pin blanc	BP (PB)	BP (PB) (F)	BP (PB) (B)
— — — avec pin rouge	BP (PR)	BP (PR) (F)	BP (PR) (B)
— — — avec pin gris	BP (PG)	BP (PG) (F)	BP (PG) (B)
Bouleaux blancs (feuillus résinés avec pin blanc	B1 (PB)	B1 (PB) (F)	B1 (PB) (B)
— — — avec pin gris	B1 (PG)	B1 (PG) (F)	B1 (PG) (B)
— — — avec épinettes	B1 (E)	B1 (E) (F)	B1 (E) (B)
Peuplements avec sapin			
— — — avec pin blanc	P4 (PB)	P4 (PB) (F)	P4 (PB) (B)
— — — avec pin gris	P4 (PG)	P4 (PG) (F)	P4 (PG) (B)
— — — avec pin rouge	P4 (PR)	P4 (PR) (F)	P4 (PR) (B)
— — — avec épinette noire ou rouge	P4 (E)	P4 (E) (F)	P4 (E) (B)
— — — avec mélèze	P4 (L)	P4 (L) (F)	P4 (L) (B)
Épinettes avec pin blanc	E1 (PB)	E1 (PB) (F)	E1 (PB) (B)
— — — à pin blanc	E1 (PB)	E1 (PB) (F)	E1 (PB) (B)
Mélangés à feuillus tolérants	MFR (F)	MFR (F)	MFR (B)
— — sur station humide	MFR	MFR (F)	MFR (B)

FEUILLUS (groupements)

Feuillus	F
— — d'essences résinées	F1
— — d'essences tolérantes	F2
— — sur station humide	Fp
— — (plantation)	Fp
Bouleaux à bouleaux blancs	B1
— — à bouleaux jaunes	B2
Peupliers	P
Peupliers noirs	PR
Érablières	EF
— — à bouleaux blancs	EF (B)
— — à bouleaux jaunes	EF (B)
— — à hêtre	EF (H)
— — à feuillus d'essences résinées	EF (R)
— — à feuillus d'essences tolérantes	EF (F)
Plantations d'érables à sucre	Ep
— — de bouleaux blancs	Ep1p
— — de bouleaux jaunes	Ep2p
— — de peuplier	Pp1p
— — de peuplier hybride	Pp2p

TERRAIN FORESTIER IMPRODUCTIF

Dénudé et semi-dénudé sec	Sc
Dénudé et semi-dénudé humide	Sh
Aulnaie	T

TERRAIN NON FORESTIER

Eau (rivières et lacs)	
Ligne de transport d'énergie (emprise)	
Terrain agricole	A
Emplacement urbain, camping, villégiature, centre de ski, terrain de golf, etc.	

PERTURBATION

Coupe partielle	cp
Coupe partielle en bordure	cpb
Coupe partielle par bande	cb
Coupe partielle plus épaisseur légère	cpl
Coupe partielle	cp
Épaisseur légère	el
Brûlis partiel	brp

DÉFOLIATION

⊖ 0-50% ⊗ 50-100%

ORIGINE

Coupe totale	cf
Brûlis	br
Chablis total	ct
Chablis partiel	cp
Friche	f
Plantation	p

CLASSES D'ÂGE

FORÊT RÉGULIÈRE

CLASSES	TIGES DE:
10 (ans)	0-30 ans
20	31-40
30	41-50
40	51-60
50	61-80
60	81 et plus

FORÊT ÉTAGÉE

CLASSES	
70	30-70 (ans)
80	30-80
90	30-90
100	30-100
110	30-110
120	30-120
130	30-130
140	30-140
150	30-150
160	30-160
170	30-170
180	30-180
190	30-190
200	30-200
210	30-210
220	30-220
230	30-230
240	30-240
250	30-250
260	30-260
270	30-270
280	30-280
290	30-290
300	30-300
310	30-310
320	30-320
330	30-330
340	30-340
350	30-350
360	30-360
370	30-370
380	30-380
390	30-390
400	30-400
410	30-410
420	30-420
430	30-430
440	30-440
450	30-450
460	30-460
470	30-470
480	30-480
490	30-490
500	30-500
510	30-510
520	30-520
530	30-530
540	30-540
550	30-550
560	30-560
570	30-570
580	30-580
590	30-590
600	30-600
610	30-610
620	30-620
630	30-630
640	30-640
650	30-650
660	30-660
670	30-670
680	30-680
690	30-690
700	30-700
710	30-710
720	30-720
730	30-730
740	30-740
750	30-750
760	30-760
770	30-770
780	30-780
790	30-790
800	30-800
810	30-810
820	30-820
830	30-830
840	30-840
850	30-850
860	30-860
870	30-870
880	30-880
890	30-890
900	30-900
910	30-910
920	30-920
930	30-930
940	30-940
950	30-950
960	30-960
970	30-970
980	30-980
990	30-990
1000	30-1000

FORÊT IRRÉGULIÈRE

Jeune (inégalienne)	Peuplements irréguliers, majorité des tiges entre 0 et 90 ans.
Mûre (inégalienne)	Peuplements irréguliers, majorité des tiges entre 0 et 90 ans.
Vieille (inégalienne)	Peuplements irréguliers, majorité des tiges entre 0 et 90 ans.
Vieille (inégalienne)	Peuplements irréguliers, majorité des tiges entre 0 et 90 ans.

CLASSES DE PENTE

CLASSES	% DE PENTE	SYMBOLES CARTO.
Légère	0 à 30 %	—
Moyenne	31 à 60 %	—
Forte	61 à 90 %	—
Abrupte	91 % et plus	—

Superficie minimale de pentes : 0 % N.B. : Les classes de pente sont indiquées dans les forêts publiques seulement.

GRILLE DENSITÉ-HAUTEUR

DENSITÉ / HAUTEUR	50m	75m	100m	125m	150m	175m	200m
A 90%	A1	A2	A3	A4	A5	6	
B 60%	B1	B2	B3	B4	B5	6	
C 40%	C1	C2	C3	C4	C5	6	
D 25%	D1	D2	D3	D4	D5	6	

CARTO. FOREST. EXÉCUTÉE PAR: BUR. DYNC. FOR. — CAUTHIER, PARENT ET ASS.

SIGNATURE:

EXEMPLES D'IDENTIFICATIONS FORESTIÈRES

S (E) 1 (J) 1 (C) 4 (N) 3 — S : sapinière; E : épinettes; 1 : classe de pente; J : classe d'âge; 1 : classe d'âge; C : classe de hauteur; 4 : classe de hauteur; N : classe de densité; 3 : classe de densité; sous groupe d'essences; — groupement d'essences

R (C) 6 (F) (B) (C) — R : résineux; C : cédrière; 6 : classe de pente; F : classe d'âge; 6 : classe d'âge; B : année de l'origine; C : classe de hauteur; 6 : classe de hauteur; F : classe de densité; B : classe de densité; C : type de couvert

COMPOSANTES TERRITORIALES

Région administrative	7
Unité de gestion	71-1
Unité d'aménagement	
Unité de sondage	000 15 04
Mode de tenure ou de gestion	
Bloc d'aménagement	
Concessionnaire ou autres	
Bassin hydrographique	203 02*
Bassin primaire	
Bassin secondaire	
Unité de gestion privée	
Municipalité	80 90*
Division de recensement	
Municipalité	
Cadastre	
Parcelle	1099*
Région écologique	3h*

M.R.C. 740 PONTIAC

* Signifie que la composante est donnée en exemple, qu'elle n'est pas unique, et qu'une consultation de la carte est nécessaire pour les identifier et les localiser.

Carte forestière (Photographie aérienne : 1981; Année de publication : 1982; Année de révision :)

Divisions territoriales en date du : 1 / 4 / 82

Déclinaison magnétique : 13° ouest

Équidistance des courbes : 50 pieds ou 15,2 mètres

TABLEAU D'ASSEMBLAGE

31-K-5 S.E.	31-K-6 S.O.	31-K-7 S.E.	31-K-8 S.O.
31-K-4 N.E. S.E.	31-K-3 N.O. S.O.	31-K-2 N.E. S.E.	31-K-1 N.O. S.O.
31-F-13 N.E.	31-F-14 N.O.	31-F-15 N.E.	31-F-16 N.O.

31 K/3 N. O.

UG 71

2 51