

L'ECLAIREUR
PROGRES

À votre service

**Beauce
Nouvelle**



Légaré Meubles — Voilà c'est fait! Légaré Meubles a inauguré sa nouvelle place d'affaires à Place Riviera située au 9050, boulevard Lacroix, à Saint-Georges. Présent à Saint-Georges depuis 1948, Légaré Meubles vous offre une gamme de produits de qualité pour votre confort et votre bien-être au foyer. Vous y retrouverez meubles, appareils ménagers et électroniques pour satisfaire tous les goûts et ce dans leur nouveau local qui a triplé en superficie. De gauche à droite, M. Réjean Tremblay, gérant; Mme Anne Paré, pro-maire; M. Robert Dutil, député provincial; M. Gilles Bernier, député fédéral; Mme Marjolaine Poulin, secrétaire chez Légaré Meubles et M. Guy Pelletier, directeur régional. Toutes nos félicitations.

Diffusion Super-Mode — Mardi soir à 20:00 heures à la Villa des Pins, avait lieu une parade de mode organisée par Diffusion Super-Mode de Sainte-Claire. Plusieurs boutiques participaient dont Boutique à l'Imparfait "Au Masculin" de Scott-Jonction, Boutique Confort de Beauceville, Boutique des Jeunes Enr. de Sainte-Marie, Boutique Rinaldo Possenti de Saint-Georges, Fourrure Lapointe de Québec, Boutique Carmen de Beauceville et Le Bronzage de Centre Physi-Forme Nautilus de Saint-Georges. Diffusion Super-Mode propose aux hommes et femmes de tout âge de faire l'expérience d'être mannequin. Une formation gratuite de 8:00 heures vous est offerte. Pour ceux et celles qui aimeraient relever ce défi, contactez Diffusion Super-Mode en téléphonant au 883-2414.

Les plaisirs de la semaine...

Un avant-goût des pays chauds!

KIWIS

les meilleurs en ville!
DE LA NOUVELLE-ZÉLANDE



25¢
L'UNITÉ

**CHOUX
VERTS**



20¢
LA LIVRE

**PÂTÉ
DE CAMPAGNE**

(produit sur place)
(sans agents de conservation)

5 89\$
LA LIVRE



**FROMAGE
MOZARELLA**

2 99\$
LA LIVRE



**NAVETS
DU QUÉBEC**

20¢
LA LIVRE



BROCOLI

DU QUÉBEC

99¢
L'UNITÉ



CAROTTES

DU QUÉBEC

99¢
CELLO
5 LIVRES



GROS et FRAIS
ANANAS

juteux et sucrés

1 79\$
L'UNITÉ

ÉPLUCHÉS SUR PLACE



les
**Halles
des Pères Nature**

JUSQU'À ÉPUISEMENT DES STOCKS



Nouveau gérant de service — René Lessard est le nouveau gérant de service au Garage Léo Veilleux de Saint-Georges. Pour un service à la clientèle rapide et courtois, n'hésitez pas à le rejoindre au 228-2391 et il se fera un plaisir de vous répondre avec sa bonne humeur habituelle. Garage Léo Veilleux, Plymouth/Chrysler est situé au 525, 91e rue à Saint-Georges.

La Régie des Rentes à Saint-Georges

Le représentant de la Régie des rentes du Québec sera à SAINT-GEORGES DE BEAUCE le 9 novembre 1988 dans le cadre du programme de présences régionales de l'organisme.

Il pourra répondre aux questions concernant le Régime de rentes du Québec (prestations de retraite, de survivant, d'invalidité et de partage des

gains entre ex-conjoints), les régimes de retraite ou les allocations familiales.

Venez rencontrer le représentant de la Régie à l'endroit suivant: Communication-Québec, 130, 120e rue Est, Saint-Georges de Beauce. Horaire: de 9h00 à 12h00 et de 13h00 à 16h00.

C'est un rendez-vous avec la Régie des rentes du Québec.

SAN-T BO-PIÉ ENR.
SOINS DES PIEDS
765, 151e Rue, St-Georges Est
228-3893
228-1971

LOUISE POULIN

Couper les ongles, les nettoyer, filer, polir, amincir, enlever cuticule, corne, callosité, etc. Très bons produits naturels pour peau sèche, délicate, peau blanche, pieds fatigués, douloureux, brûlants, froids, transpiration, odeur, chatouillement, ongles cassants, fragiles, etc. Jambes lourdes, fatiguées, léger massage.

Sur rendez-vous...
LOUISE POULIN — 765, 151e Rue, St-Georges Est
228-3893 ou 228-1971 si pas de réponse, appelez après 17h45



Cette année, je veux en cadeau...

UN LIVRE DE LA LIBRAIRIE SELECT



LES TISSERANDS DU POUVOIR
CLAUDE FOURNIER

Au début des années 1900, le Canada paie pour faire venir des immigrants allemands, polonais ou ukrainiens, mais il laisse par milliers les Canadiens français s'exiler aux États-Unis. Insouciance ou conspiration d'un gouvernement anglo-saxon pour se débarrasser d'un peuple inassimilable?

Disponible chez

librairie **Select**

CARREFOUR ST-GEORGES

228-9510



HOOVER ASPIRATEUR DOMESTIQUE

DIMENSION^{MC} 1000

IL PENSE TOUT SEUL!

À CONTRÔLE ÉLECTRONIQUE DE PUISSANCE «AUTO POWER», ET VARIATEUR DE VITESSE



- MOTEUR PUISSANT DE 1000 WATTS, CONÇU PAR ORDINATEUR
- SAC À TÂBLE DE 8,5 LITRES
- VOYANT LUMINEUX DE REMPLISSAGE DU SAC
- POIGNET ACCESSOIRES INTERIEUR
- GRANDS FROUILLÉS
- CORDON DE 6,70 m (22 pi)
- PIÈCES DE COMMANDE
- FREINAGE DU CORDON
- INTERUPTEUR MARCHÉ ARRÊT
- HACCROIS DE TOUT FAÇON
- AGITATEUR QUADRUPLE
- ÉCLAIRAGE À 3 POINTS
- NETTOYAGE PAR BROSSES LATÉRALES
- COMMANDE D'AGITATEUR AVEC INDICATEUR
- PATINS POUR ARRÊTER DÉBOÏT

Venez vous faire expliquer tous ses avantages, classé le meilleur sur le marché

Classé "TRÈS BON" dans la revue "PROTÉGEZ-VOUS" de SEPTEMBRE 1988.

Les UTILITES MODERNES ENR.

R.G. GAMACHE, PROP.

12315, 1re av., St-Georges Est - 228-3251



9015, boul. Lacroix,
Saint-Georges Est - 228-2851

CAMIONNETTE



FOURGONNETTE 12'

MINI-BUS



15 passagers

VOYAGEUR S.E.



7 passagers

FOURGON

14 pi. diesel



POIDS MOYEN



20 + 24' DIESEL



LOCATION DISPONIBLE AUTOS et CAMIONS

- À la journée
- À la semaine
- Au mois

Tilden loue plusieurs marques et modèles et met en vedette les produits Chrysler.

AUSSI OFFERT EN LOCATION

Équipement de déménagement

- COUVERTURES
- COURROIES
- CHARIOTS
- RAMPES

COUPON RABAIS DE

10%

Applicable sur votre prochaine location à Saint-Georges jusqu'au 31 décembre 1988

228-2851

CARTE DE CRÉDIT CANADIAN TIRE ACCEPTÉE





Place du Routier — Un bris sur votre camion ou votre remorque? Rendez-vous à la Place du Routier où ils seront entre bonnes mains pour toutes réparations générales. Ouvert depuis septembre, Place du Routier, situé au 550, 90e rue, à Saint-Georges, vous offre ce nouveau service. Une équipe expérimentée de 4 mécaniciens, un commis aux pièces et un gérant de service sont sur les lieux pour répondre à vos besoins. Ouvert du **lundi au vendredi de 8h00 à 22h00 et samedi de 8h00 à 12h00**. Pour prendre rendez-vous, composez le 227-2007. M. Jean-François Poulin est le propriétaire.

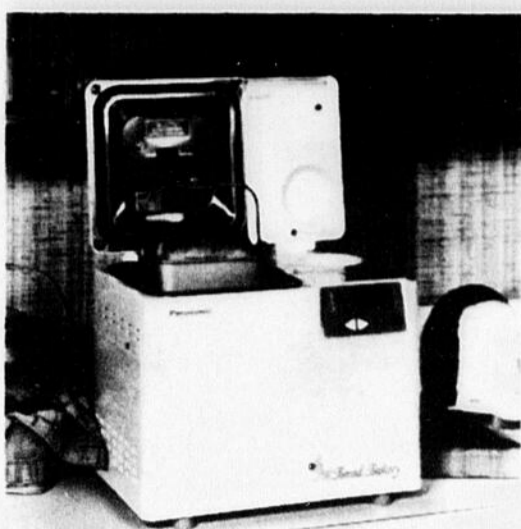

Du bon pain frais — Avec le four à pain automatique Le Boulanger de Panasonic, l'appareil ménager le plus nouveau sur le marché, les consommateurs peuvent maintenant préparer et déguster du bon pain frais sans ennui ni problème. Ce petit appareil fait tout le nécessaire pour produire un pain de 500 g en quatre heures seulement. Les usagers n'ont qu'à ajouter les ingrédients, presser quelques boutons... et le tour est joué!

Action médicinale — Résultats rapides
CHEVEUX
CLINIQUE CAPILLAIRE
J. GAUTHIER
 745, SAINT-CYRILLE OUEST, QUÉBEC
 G1S 1T3 683-9330

Alpecin, Perma, Bio-Formule. Favorise la croissance des racines, réduit la chute excessive. Vos cheveux vont s'améliorer, c'est garanti. Traitements par spécialiste Bio-Formule spéciale 39,95 \$ pour 100 cap. Alo-nia spéciale 2 pour 1, réduite à 50%. Frais virements acceptés. Expéditions par la poste, Visa, MasterCard.

10^e ANNIVERSAIRE
\$30 DE RABAI
 SUR TOUT VIREMENT COMPTÉ

Sauver votre chevelure, c'est une urgence

L'Église chrétienne réformée de Beauce
L'Église Réformée du Québec

375, 127e Rue Ville St-Georges, QC G5Y 2W2
 J.G. ZOELLNER Pasteur (418) 227-1780

—Connaitre Jésus-Christ et Le faire connaître—

Le 6 novembre dernier a eu lieu à Québec l'inauguration de l'Église Réformée du Québec.

Encore une autre "religion" direz-vous!

Non, l'Église Réformée n'est pas une "nouvelle religion" au Québec. En fait, elle est présente au Canada depuis sa colonisation et n'est pas une implantation anglaise. La réforme religieuse qui a eu lieu au 16^{ième} siècle dans la plupart des pays d'Europe et la répression qui a suivi a contribué au fait qu'une grande part des premiers colons français arrivés au Canada étaient des réformés. De plus, nous nous faisons un plaisir et un honneur de rappeler que parmi les fondateurs de notre pays, on compte des réformés comme le Sieur de Roberval et Samuel de Champlain.

L'histoire nous enseigne que graduellement le catholicisme romain a pris presque toute la place au Québec et que notre église s'est vue associée à la culture anglaise. Pourtant les chrétiens francophones n'ont jamais cessé d'oeuvrer au Québec. Et depuis une dizaine d'années, des développements significatifs se sont produits et plusieurs communautés ont vu le jour un peu partout au Québec. Appuyées par les principales églises de tradition réformée au Canada et en Amérique, ces communautés ont senti le besoin de fonder une Église Réformée unifiée et identifiée à la culture québécoise francophone.

Alors qu'elles sont vos particularités? demanderez-vous.

La réforme de la chrétienté a permis d'effectuer un retour aux sources par la foi chrétienne par la remise en valeur de la Bible. L'Église Réformée du Québec est une église chrétienne car elle est fondée sur la foi en Jésus-Christ comme Seigneur et Sauveur du monde. Nous ne sommes pas une secte car nous ne prétendons pas être les seuls à posséder la vérité ni même être plus proches de Dieu que les autres chrétiens.

Nous croyons fermement à l'inspiration divine de la Bible qui constitue le moyen privilégié par lequel Dieu guide Son Église et nous fait connaître la vérité. Elle nous enseigne qui nous sommes, notre raison d'exister, comment vivre heureux, ce qu'il faut croire et surtout qui est Dieu et ce qu'il fait pour notre salut et notre bonheur.

Voilà pourquoi dans nos églises et dans chacun de nos foyers, la lecture et l'étude de la Bible sont à l'honneur. Nous croyons que Dieu s'exprime clairement dans Sa Parole et qu'ainsi tout le monde peut la lire et comprendre son message avec l'aide du Saint-Esprit.

Conséquemment à notre attachement à la Parole de Dieu, nous favorisons l'intégration de notre foi à tous les aspects de la vie. Nous occupons des métiers et des professions très divers dans la société. Nous croyons important de nous impliquer dans les grands problèmes sociaux, dans les activités de notre ville, de notre quartier et de veiller au maintien des valeurs chrétiennes comme la famille.

Notre souci premier est de communiquer l'Évangile aux gens d'aujourd'hui et de montrer la pertinence de la foi chrétienne pour la vie et les questions actuelles.

Si vous ne fréquentez pas régulièrement une église ou si vous n'appartenez pas à un groupe de lecture et de réflexion sur la Bible, nous vous invitons à nous rendre visite.

L'ÉCLAIREUR-PROGRES/BEAUCE NOUVELLE 8 novembre 1988 / Page C3

Pour dormir tranquille, ça prend un assureur de taille.

Comme personne n'est à l'abri des risques de la vie moderne, on s'assure pour mettre les chances de son côté.

Chez Wawanesa, on est de taille pour vous protéger. En échange d'une prime d'assurance souvent modique, Wawanesa rembourse les pertes de l'assuré pour une multitude de risques, suivant les

termes et conditions de la police.

Chez Wawanesa, on est de taille pour vous conseiller.

Nos représentants-conseils ont vos intérêts à coeur. Leur but est de bien vous servir, de vous guider en fonction de vos responsabilités et des risques que vous ne pouvez prendre seul et de vous fournir la meilleure protection au meilleur prix.

Communiquez dès aujourd'hui avec le représentant-conseil du bureau Wawanesa proche de chez vous. Il est de bon conseil et de taille à bien vous renseigner.

Wawanesa
 On est de taille pour vous protéger.



BUREAUX WAWANESA AU QUÉBEC: AYLMEY • BAIE-COMEAU • CHARLESBOURG • CHÂTEAUGUAY • CHICOUTIMI • DRUMMONDVILLE • GRANBY • HULL • JOLIETTE LAVAL • MONTRÉAL • QUÉBEC • REPENTIGNY • RIMOUSKI • ROUYN-NORANDA • ST-EUSTACHE • ST-GEORGES • ST-HYACINTHE • ST-JEAN • ST-JÉRÔME • STE-AGATHE • STE-FOY • STE-THERÈSE • SEPT-ÎLES • SHAWINIGAN • SHERBROOKE • TERREBONNE • TROIS-RIVIÈRES • VALLEYFIELD • VICTORIAVILLE

ST-GEORGES: Place Riviera, 9050, boul. Lacroix G5Y 2B5 Tél.: 227-5556
 Ouvert de 9 h 30 à 17 h 30. Le jeudi jusqu'à 21 h.

Tring-Jonction

Jacques-Groleau

Vendredi soir à 7h30, le 26 février 1988, était célébré en l'église de Saint-Joseph de Beauce, le mariage de Mlle Chantale Jacques, fille de M. et Mme Raymond Jacques (Gilberte Jacques), de Saint-Joseph de Beauce à M. Martin Groleau, fils de M. et Mme Jules-Émile Groleau (Ghislaine Poulin) de Tring-Jonction.

Après la cérémonie religieuse, une réception eut lieu au Dabube Bleu de Sainte-Marie de Beauce et les nouveaux partirent en voyage.

Depuis leur retour, M. et Mme Martin Groleau résident à Tring-Jonction. Nos meilleurs vœux de bonheur.

ACTIVITÉS RÉGIONALES

Club de l'Âge d'Or Beau Sourire de Saint-René Inc.

Vendredi les 11 et 25 novembre, soirée avec l'orchestre de Valère Gilbert et ses musiciens. Bienvenue à tous. (29 nov.)

Bingo à Saint-Benjamin

Bingo tous les dimanches à 19h00 au local des Chevaliers de Colomb, à Saint-Benjamin (en face de l'église). Plusieurs prix en argent à gagner. Bienvenue à tous. (JNO)

Club de l'Âge d'Or de Saint-Méthode

Invite la population à une soirée de danse qui aura lieu le 13 novembre à 7:30 heures à la salle paroissiale. Orchestre et prix de présence. Bienvenue à tous. (15 nov.)

Club de l'Âge d'Or Saint-Joseph

Soirée récréative dimanche le 13 novembre à l'école d'Youville à 20h00. Invitation à tous. (15 nov.)

ACTIVITÉS RÉGIONALES

Club Optimiste de Saint-Zacharie

Le club vous invite tous à la grande soirée Western qui aura lieu samedi le 12 novembre 1988 à 8h30 à la salle de l'école Centrale de Saint-Zacharie. Orchestre au programme. Prix de présence. Bienvenue à tous. (15 nov.)

Attention!

Bingo à tous les dimanches soirs à compter du 25 septembre 88 à 19h00 à l'école Curé Beaudet de Saint-Ephrem. \$500. en prix chaque semaine. On vous attend. Bienvenue à tous. Au profit du C.P.A. "Les Sarcelles" Saint-Ephrem. (22 nov.)

Canadienne, filiale 249

Créativité Beauceronne

Partie de cartes organisée par les membres de "Créativité Beauceronne" dimanche le 13 novembre au sous-sol de l'église l'Assomption à 1h30. (15 nov.)

Filles d'Isabelle Cercle Elisabeth Leseur

Réunion mensuelle mercredi le 16 novembre à la salle paroissiale de Saint-Georges Ouest. Venez en grand nombre. (22 nov.)

Filles d'Isabelle de Saint-Honoré

Réunion le 9 novembre 1988 au local de l'Âge d'Or à 20h00. N'oubliez pas qu'il y aura une messe à 7h15 pour les membres défunts à l'église. Bienvenue à tous. (15 nov.)

Cercle Elisabeth Leseur

Le cercle organise une partie de cartes pour dimanche le 13 novembre à 13h30 à la salle paroissiale de Saint-Georges Ouest. Venez en grand nombre, il y aura de beaux prix. (15 nov.)

L'Âge d'Or Saint-Alfred

Social de Noël dimanche midi le 27 novembre, à la salle de l'âge d'or. Les cartes pour le dîner sont en vente. (29 nov.)

Âge d'Or Saint-Georges Ouest

Soirée mensuelle récréative dimanche soir le 20 novembre à 8h00 à la salle paroissiale avec l'orchestre "Les Balances". Bienvenue à tous et aux clubs avoisinants. (22 nov.)



CENTRE CITADELLE
ST-GEORGES DE BEAUCE
(Notre-Dame des Pins)
4160, Rte Kennedy
774-9514

NOËL CHEZ CITADELLE



«Si vous êtes dans l'impossibilité d'aller voter le jour de l'élection, vous pouvez quand même exercer votre droit de vote.»

Voici comment voter par anticipation

Si votre nom apparaît sur la liste électorale et que vous êtes une personne âgée, malade ou handicapée, ou si, le jour de l'élection, vous prévoyez être en voyage ou ne puissiez pas aller voter pour des raisons religieuses, vous avez toujours la possibilité d'exercer votre droit de vote dans un bureau de vote par anticipation. Les bureaux de vote par anticipation seront ouverts de midi à 20 heures, les 12, 14 et 15 novembre, à l'endroit indiqué sur votre avis de recensement. Si vous êtes dans l'impossibilité d'aller voter dans les bureaux de vote par anticipation, il vous est toujours possible d'exercer votre droit de vote à d'autres moments au bureau d'Élections Canada de votre circonscription. Téléphonnez pour connaître les dates exactes. L'adresse et le numéro de téléphone de ce bureau se trouvent également sur votre avis de recensement.

Le vote par procuration n'est pas autorisé dans les bureaux de vote par anticipation.

Votre circonscription a-t-elle changé?

La plupart des limites des circonscriptions électorales ont été modifiées et plusieurs portent de nouveaux noms. Vous pouvez vous retrouver dans une autre circonscription que celle où vous avez été inscrit comme électeur à la dernière élection fédérale. Votre avis de recensement vous indique le nom de la circonscription dans laquelle vous demeurez.

Accès de plain-pied aux bureaux de vote par anticipation



Pour faciliter l'exercice du droit de vote des électeurs, tous les bureaux de vote par anticipation sont accessibles de plain-pied.

Comment obtenir plus de renseignements

Pour plus de renseignements, communiquez avec le bureau d'Élections Canada de votre circonscription. Le numéro de téléphone apparaît sur votre avis de recensement. Surveillez la Chaîne des débats parlementaires sur le câble pour obtenir les derniers développements.

ÉLECTIONS CANADA, source officielle de renseignements sur les élections.

Élections Canada, organisme non partisan, assure la conduite et la coordination de toutes les élections fédérales au pays. Élections Canada, qui n'est affilié à aucun parti politique, protège le droit de tous les Canadiens à une participation libre et privée dans le processus électoral.

ÉLECTIONS CANADA, UN ORGANISME NON PARTISAN RESPONSABLE DES ÉLECTIONS FÉDÉRALES.

Vote par anticipation
les 12, 14 et 15 novembre

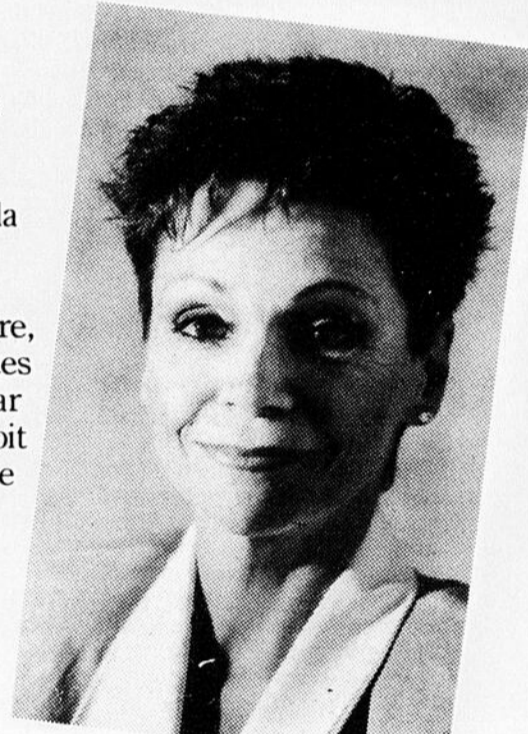

Andrée Boucher, comédienne

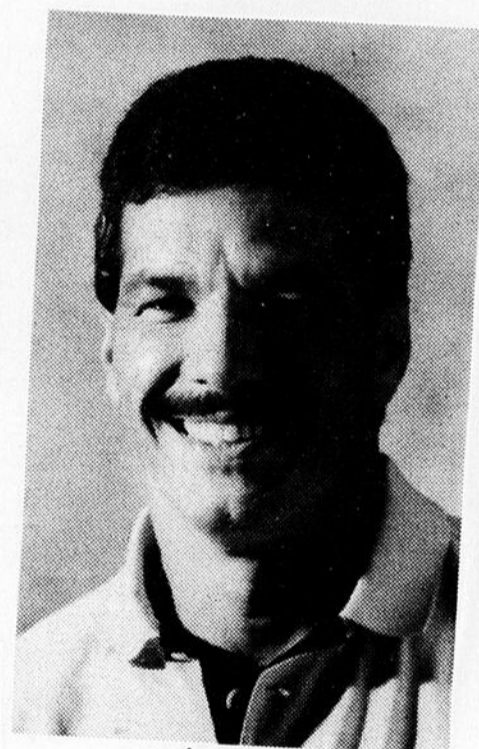

André Viger, marathonnier

Le gala folklorique revient le 13 novembre prochain

SALLE AÉROBIQUE
11740, 2e Avenue,
Ville de Saint-Georges, Beauce

ÉLECTIONS CANADA, AU SERVICE DE VOTRE DROIT DE VOTE

Saint-Côme
Club Bonne Entente
 Le souper du social de Noël aura lieu cette année le 16 décembre. Bienvenue à tous les membres. (20 déc.)

André Daigneault revient à Saint-Georges
 Journée intensive pour filles et garçons de 15 à 27 ans, à l'Auditorium de l'Hôtel-Dieu de Saint-Georges, le samedi 21 janvier 1989. L'heure: de 9h00 à 21h00. Le thème: "Aimer et se savoir aimé".

Nous reviendrons avec plus de détails en janvier, vous rafraîchir la mémoire, ceci est afin que vous réserviez ce samedi. Informations: Sr Olivette Poulin, Augustine, 228-6668. (27 déc.)

Club 40/60 du Grand St-Georges Inc.
 Notre social de Noël aura lieu samedi le 3 décembre à 6h00 à l'école Mgr Beaudoin, Saint-Georges-Ouest face au Kentucky. Invitation aux membres et amis du club

qui veulent se joindre à nous. Bienvenue à tous. Répondre avant le 1er décembre s.v.p. au no. 228-2806, 228-2666. (6 déc.)

Fermières de Saint-Côme
 N'oubliez pas votre réunion le 9 novembre à 7h30 au local habituel. Invitée: Mme Nicole Bernard pour emballage/cadeaux. Mme Lionel Veilleux, décoration Noël (surprise). N'oublions pas la messe pour nos fermières défuntés avant la réunion, 7h15.

Fermières, soyez fidèles à votre réunion. (11 nov.)

Club 40 X 60 du Grand Saint-Georges Inc.
 N'oubliez pas, tous ceux et celles qui veulent se divertir, nous vous invitons à venir danser et vous amuser dans une atmosphère familiale à l'école Mgr Beaudoin de Saint-Georges Ouest, voisin du Kentucky avec l'orchestre "Les Dynamics", ceci, à tous les samedis soirs. (JNO)

VIDANGE de FOSSES SEPTIQUES

BEAUCE SEPTIQUE INC.
 M. Morissette prop
 CAMIONS SPÉCIALEMENT ÉQUIPÉS
 VASTE TERRITOIRE ENTOURANT ST-GEORGES
SERVICE RAPIDE 6 jours par semaine

2065, 42e Rue Nord, St-Georges Ouest **228-3388**
 LOCATION de TOILETTES CHIMIQUES PORTATIVES

TOUT GENRE DE POMPAGE:

- De bran de scie, sable et autres
- De produits liquides ou semi-liquides
- VIDAGE de fosses septiques
- NETTOYAGE de grilles d'égout, grilles de garage

Le solde expire le 30 novembre 1988

Liste de Noël

rabais \$100

Obtenez un son superbe avec un lecteur de disque compact

Programme jusqu'à 15 passages dans l'ordre choisi avec le lecteur de disque compact CD-2400. Recherche autom. 3 modes de répétition.

seulement **199.95**
~~299.95~~

42-5009



44-8052 **Nettoyeur VHS TrackMate™**
 Pour netteté de l'image et son.

rabais **10**
~~19.95~~ ~~29.95~~

MD de West 1985



44-8601 **Vidéocassette T-120 VHS**

rabais **37%**
~~4.99~~

Radio Shack HIGH GRADE T-120 24 HEURES VIDEOCASSETTE DE 2.4 HEURES T-120



rabais JUSQU'À \$599

...sur le 1000 TX avec écran monochrome VM-4

Le 1000 TX (25-1600) avec DeskMate™ 2 personnel, logiciel 7 en un et mémoire 640 K. Voyez votre travail sur l'écran monochrome VM-4 (25-1020).

seulement **1399.00**
 Total des prix cour. 1938.00

TX avec écran couleur CM-5 (25-1043) **1599.00** Total des prix cour. 2198.00
 rabais *599*

Rabais basé sur le prix du cat. 1989

Tout que la quantité dure



Clavier polyphonique 4 notes

8 airs présélectionnés, 10 rythmes, échantillons

42-8010 **249.95**
~~299.95~~

rabais **\$50**



Poste SRG portatif utile

Mémoire pour 6 canaux et accès au canal 9

rabais **\$70**
~~99.95~~ ~~169.95~~

21-1512



Chaîne intermédiaire — votre système de divertissement

Avec tuner AM/FM, tourne-disque, correcteur, enceintes et magnéto double.

rabais **\$199**
~~499.95~~

Total des prix cour. 699.90

13-8100/40-8100



Récepteur à balayage 20 canaux

Accède à plus de 23,000 fréquences incluant avions.

rabais **\$110**
~~249.95~~ ~~359.95~~

20-114



Radio portative multi-gammes Patrolman®

Stations locales, étrangères, urgences, AM/FM, et ondes courtes.

rabais **\$30**
~~99.95~~ ~~129.95~~

12-779



Kit d'appareil photo comprenant tout le nécessaire pour vos photos

Appareil photo 35 mm, étui, film Kodak 12 poses et 2 piles "AA". Mise au point de l'image avec le F 5.6, lentille 35 mm munie d'un couvercle protecteur.

rabais **39.95**
~~79.95~~

16-8901



Portatif personnel

Radio AM/FM stéréo avec casque. Ultra-mince.

12-123 **19.95**
~~29.95~~

rabais **\$10**



Microscope format poche

63-850 **7.97**
~~15.95~~

rabais **50%**



Walkie-talkie SRG portatif à 2 voies

Trois canaux et cinq watt pour transmettre vos communications

21-1639 **59.95**
~~99.95~~

rabais **\$40**



Radio Shack

Des bons de réduction seront fournis si un article est épuisé. Piles/cassettes/disques/lecteurs de disque non inclus si non mentionné. Nous nous réservons le droit de corriger les fautes de frappe.

DIVISION + INTER-TAN CANADA L.T.E.E.

Voyez les pages blanches pour le magasin Radio Shack ou le détaillant participant le plus près.

Prix en vigueur du 7 au 12 novembre 1988

ON A L' TOUR DE VOUS DONNER

LE GOUT DES FÊTES

Notre cahier publicitaire vous propose de nombreuses autres aubaines. (Si vous ne recevez pas ce cahier publicitaire, demandez-en un à votre marchand IGA.)



LONGES DE PORC FRAIS
Bout des côtes
Environ 1,4 kg

2,16 \$/kg **98¢** /lb

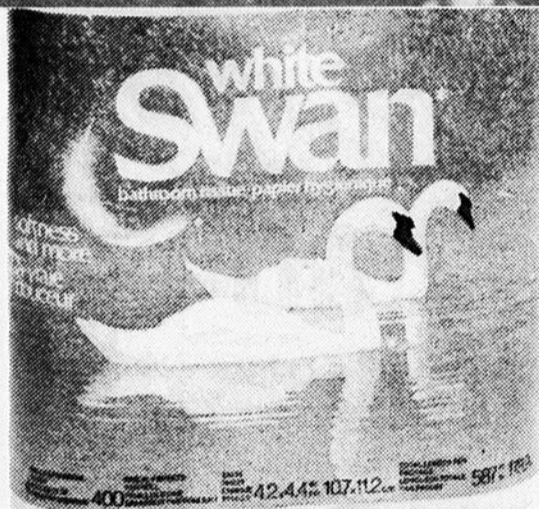

ÉCONOMISEZ 40¢

Prix annoncé: 1,39\$

PAPIER HYGIÉNIQUE WHITE SWAN
4 roul.

Du 7 au 12 novembre 1988 seulement.
Limite d'un bon par client.

99¢ Avec ce bon



SUPERMARCHÉ IGA

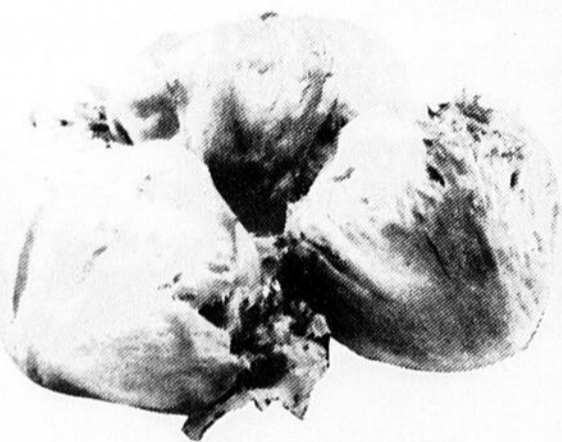

LAITUE ICEBERG
Produit de la Californie
Canada no 1
Grosneur 24 Ch.

49¢

Il y a un supermarché IGA près de chez vous!

ST-ÉPHREM
Marché Roméo Roy & Fils Inc.
24, rue de l'Église
484-2085 - 484-5285

ST-JOSEPH DE BEAUCE
COOP IGA
1021, avenue du Palais
397-5213

ST-GÉDEON
Normand Lachance & Fils Inc.
133, 1re Avenue — 582-3422

ST-GEORGES DE BEAUCE
Supermarché Roger Rodrigue Inc.
2640, 6e Avenue — 228-2375, 228-6381

Marché Gaston Paquet Inc.
16055, boul. Lacroix — 228-6647-48



MARGARINE MOLLE LACTANTIA
907 g

1,49



*marque de certification d'IGA Canada Itée

Boniprix



approvisionne par
Hudon et Deaudelin Itée



CHIC.
CHOC.
HABILLÉ.
C'EST CHAUD.
C'EST BEAU.
C'EST ICI.
ICI À CITÉ.
89,95\$



ST-GEORGES DE BEAUCE • 11955, 1^{re} AVENUE (418) 228-9884 •
LÉVIS • GALERIES CHAGNON (418) 835-3131 • QUÉBEC • MAIL CENTRE-VILLE (418) 524-1251 • GALERIES DE LA CAPTALE (418) 626-2912 • PLACE FLEUR DE LYS (418) 524-4310 • STE-FOY • PLACE LAURIER (418) 653-6098



général!

Saint-Côme

La soirée récréative et de danse sociale aura lieu à tous les vendredis soirs à la salle de la Corp. 3e Age comme d'habitude avec l'orchestre "Les Damas". Amis(es) des paroisses voisines sont cordialement invités(es). (JNO)

Centre-Femmes Bibliothèque

Des romans, des essais, des ouvrages d'information sur différents sujets: Condition féminine, santé, justice, économie, travail...

Du lundi au jeudi de 10h00 à 12h00 et de 14h00 à 15h30, au 255, 125e rue,

St-Georges. Téléphone: 227-4037. (JNO)

Urgent besoin de bénévoles

L'Éclaircie, maison d'hébergement pour femmes victimes de violence, recherche des personnes attentives, ouvertes et chaleureuses, soucieuses d'améliorer la qualité de vie de leurs semblables. Si tu as du temps à donner, compose le 227-1025. Nous attendons ton appel. Merci. (JNO)

Âge d'Or de St-Jean-de-la-Lande Soirée de danse de l'Âge d'Or à la salle municipale de St-Jean-de-la-

Lande, le deuxième dimanche du mois (13 novembre). Orchestre au programme. Bienvenue aux membres ainsi que les paroisses avoisinantes. (JNO)

Âge d'Or l'Assomption Venez vous amuser à tous les samedis soirs avec les membres du club de l'Âge d'Or de l'Assomption à l'école Arc-en-Ciel sur le boul. Lacroix, coin 129e rue. L'orchestre "Les Damas" seront là pour vous divertir avec leur dynamisme et leurs morceaux variés. Invitation à tous les amis(es) des clubs avoisinants. (JNO).

Club de l'Âge d'Or Beau Sourire de Saint-René Inc.

Notre social de Noël aura lieu le 9 décembre 1988 à la salle municipale.

Tous les membres sont invités ainsi que les amis des paroisses avoisinantes. Valère Gilbert et ses musiciens sauront vous divertir pour la soirée. Venez vous amuser avec nous. Vous êtes les bienvenus. Pour réservations, communiquez aux nos suivants: 382-5073 - 382-5946 - 382-5652. (13 déc.)

clinique MADAME

du Centre MÉDICAL CHAUDIÈRE

Dr BERTHIER BOURQUE

Dr CLÉMENT MORIN

OMNIPRATICIENS TRAITANT

OBÉSITÉ • CELLULITE • VARICES

228-6820

102, Coin 1re Ave et 18e Rue, ST-GEORGES-OUEST
Membre de l'AMTO



CARTES D'AFFAIRES



ATTENTION!

Le Dr De Belvefer, "Le Père de la gelée royale" rappelle à ses fidèles amis canadiens que la seule **GELÉE ROYALE** préparée selon ses dernières découvertes porte la marque **TELERGON**

Exigez la marque sur la boîte verte
NE VOUS LAISSEZ PAS TROMPER!

Le 9 juillet 1988, M. Mme Laurent (Thérèse) Talbot célébraient leur 40e anniversaire de mariage et les 25 ans de service Singer.

Les cérémonies ont eu lieu à l'église de St-Prosper, à la Polyvalente Abénakis et au magasin Singer de St-Georges. Plus de 210 invités, les enfants, la parenté, les représentants Singer du Canada, le député Gilles Bernier et le maire Richard Busque étaient présents à la fête.

Les jubilés remercient grandement les organisateurs, Nicole et Pierre Maheux, Guylain Talbot, Sonia Poirier, Marjolaine et Serge Vachon, ainsi que les petits enfants: Jonathan, Jérôme et Justin Maheux.



Veuillez considérer ceci comme un remerciement.



DENYS MARANDA PHOTOGRAPHE

MARIAGE
PORTRAIT
FAMILLE

Pour plus que des photos

875, 158e Rue, St-Georges Beauce, G5Y 6K6
418.227.0560

Armoire de cuisine

RB Menuiserie RENÉ BUREAU

113, rue de l'Église St-Ephrem, Cte Beauce G0M 1R0
Tél. bur: 484-5757
Rés: 484-5484

PLOMBERIE YVON BOURQUE INC.

Plomberie - Chauffage - Ventilation
Brûleur à l'huile

VENTE et INSTALLATION
De tout en plomberie et accessoires de chauffage.

3925, 10e AVE OUEST, ST-GEORGES
(418) 228-3511

CENTRE DU RADIATEUR ENR.

15710, boul. Lacroix, St-Georges Est - 228-8910
BERNARD PAQUET, co-prop. et LOUIS PAQUET, co-prop.

SPECIALITÉS:
Débosselage de pare-chocs
Nettoyage - Soudure
Réparation de radiateurs

VENTE et SERVICE D'EXTINCTEURS
LUCIEN TALBOT, représentant

UNE PORTE DE GARAGE?

Couture Aluminium (St-Georges) Inc. a ce qu'il vous faut!

— RÉSIDENTIEL
— COMMERCIAL
— INDUSTRIEL
— Installation
— Service
— Pièces
— Opérateurs

Porte de garage en aluminium, dit grand 8 X 7 - 9 X 7 - 9 X 8 - 9 X 9 - 10 X 9 - 10 X 10 - 14 X 16 - ET AUTRES...

Distributeur des portes GARAGA

COUTURE ALUMINIUM (ST-GEORGES) Inc.
705, boul. Duomo St-Georges Ouest, BUR 1 418 228 8951

BGD

ALEX MORISSETTE
Responsable division dactylos électroniques et TRAITEMENT DE TEXTE
Appareil pour affranchir "HASLER"

olivetti
Bureautique Guy Drouin inc.
Machinerie et ameublement de bureau

138 75, boulevard Lacroix
Ville de Saint-Georges, Beauce G5Y 1P6
Tel. (418) 228-2013
Fax 228-5716

GAGNON
Lisette Gagnon, Laveuse prop.

LE PLUS GRAND SERVICE D'ENTRETIEN A DOMICILE SUR TOUTES MARQUES OUVRAGE GARANTI

TÉL.: 228-8071

St-Georges Transmission Inc.

675, 175e rue, St-Georges Est
Tél.: 228-3219

Spécialités:
RÉPARATION de TRANSMISSIONS AUTOMATIQUES et ORDINAIRES

Hervé Groleau
Tél.: 228-3211

ISOLATION JACQUES & FRÈRES INC.

Mousse: cellulose - uréthane soufflée
RECOUVREMENT et PEINTURE anti-feu

Accréditation: **CGSB** QUE 946

Procédé très bon pour isoler bâtiments en bois ou en métal, sous-sol, résidence, commerce, chambre froide et camionnette.

ESTIMATION GRATUITE

- St-Georges, Beauce-Sud
Tél.: 228-1537
- St-Prosper, Beauce-Sud
Tél.: 594-8556

Légion Royale Canadienne, filiale 249
 Cette année, les cadets et cadettes de la région vont vous offrir le coquelicot à partir du 28 octobre jusqu'au 11 novembre. Nous vous encourageons à porter le coquelicot (symbole du Souvenir) en l'honneur de tous les canadiens qui ont combattu pour défendre la liberté des nations. (15 nov.)

L'Âge d'Or Saint-Prospère
 Nous vous invitons à notre soirée de danse qui aura lieu le 2e dimanche de novembre (le 13) à 8h00 et ce sera à l'hôtel de ville, face à l'église. Venez passer une soirée agréable avec l'orchestre "Les Dynamic". Bienvenue à tous ainsi qu'aux amis

des clubs avoisinants. (15 nov.)

Activités du Café Chrétien

Vendredi, 11 novembre:
 Animation musicale.

Enseignement par Armand Bégin, prêtre
Samedi, 12 novembre:
 Animation musicale
 Témoignage de Mme Clermont Fortin de La Guadeloupe

Dimanche, 13 novembre:
 Soirée de prière charismatique
 Ouverture à 20h00. Bienvenue à tous.

À noter que l'abbé Victorien Faucher donnera une conférence samedi le 26 novembre au Café. Thème: "La sanctification et témoignage de la place de Marie dans nos vies.

Âge d'Or Saint-Georges Ouest
 Social de Noël le 4 décembre à midi à la salle paroissiale. Les cartes seront en vente le 8 novembre au 29 novembre inclus. Réservez dès que possible, aucune carte ne sera vendue à la porte. Adressez-vous à la salle 3 le mardi et jeudi p.m., 1h00 à 4h00 auprès des membres de la direction. (6 déc.)

Chevaliers de Colomb Conseil 2283
 Assemblée mensuelle mardi le 22 novembre 1988, à 19h30 au local habituel, au 3295, boul. Dionne, Saint-Georges-Ouest. Tous les membres et leurs épouses sont invités à cette réunion. (29 nov.)

CARTES PROFESSIONNELLES

ADMINISTRATION

André Thibaudeau, c.a. directeur

Edouard Jacques, ing. ind.
 Jean-Marie Labrecque, m.b.a.
 Jacques McCollough, tech.
 Marc Tremblay, avocat
 Jean-Guy Jacques, f.c.a.
 Wilbrod Poulin, c.a.
 Gilbert Plante, c.a.
 Normand Gagné, c.a.

LES CONSEILLERS

Samson Bélair INC.

Ressources financières, développement organisationnel, marketing, production...

11400, 1re Avenue, suite 111, St-Georges, G5Y 5S4
 (418) 228-6676

269, 3e Avenue, Lac Etchemin, G0R 1S0 - (418) 625-5921
 Bureaux à: Ste-Justine, Beauceville et St-Ephrem

BUREAUX DANS LES PRINCIPALES VILLES DU QUÉBEC ET DU CANADA

Deloitte/Samson
 Membre de Deloitte Haskins & Sells International

Les Assurances MARCEL DROUIN inc.
 BERNIER et MARCEL DROUIN, c.d.a.ass.
 12882, 1re Avenue, St-Georges Est, Beauce
 Tél.: 228-6663

AUDIOPROTHESISTES

Martin Cousineau
 AUDIOPROTHESISTE
 Spécialiste en prothèses auditives
 635, 12e rue, Saint-Georges-Ouest - 228-2970

Avocats

Nous acceptons l'aide juridique

Mes deblois & garneau

avocats
 11535, 1re Av. (suite 505) St-Georges Est, Beauce
 C.P. 398, G5Y 5C8
 Bur.: (418) 228-8055

Me Marcel Deblois rés.: 227-1155
 Me Gabriel Garneau rés.: 228-8597

Cliche Laflamme Loubier AVOCATS

109, rue Verreault, St-Joseph, Beauce
 Tel.: 397-5264

Paul Laflamme Rés.: 397-6496
 Richard Cliche Rés.: 397-5149
 Diane Loubier Rés.: 227-1267

Les Avocats Thibaudeau & Samson

BERNARD THIBAudeau, B.A., LL.B.
 FRANÇOIS SAMSON, D.E.C., LL.B.

12045, 1re Av., Ville St-Georges
 Bce Sud, Qué., G5Y 2E2

Lebel & Poirier AVOCATS

Guy Lebel et Jérôme Poirier

11720, 1re avenue, Saint-Georges, Bce, G5Y 2C8 — Bur.: 228-3123

Me Michel Morin

Avocat

2300, boul. Dionne, St-Georges Ouest, Beauce, P.Q.
 Bur.: 228-1564
 Rés.: 228-9841

PARENT, DOYON, RANCOURT et TURCOTTE AVOCATS

11660, 1re av., St-Georges Est, Beauce
 Tél.: (418) 228-8881 ou 228-1773

Gérard Parent, B.A., LL.B.
 Roger Doyon, B.A., LL.B.
 Etienne Parent, B.A., LL.B.

Jean-Denis Rancourt, B.A., LL.B.
 Jean-Robert Turcotte, B.A., LL.B.

CLICHE LABBÉ COUTURE & LÉTOURNEAU AVOCATS

833, av. du Palais, St-Joseph, Beauce
 Bur.: (418) 397-5295

215, 2e Avenue, Lac Etchemin
 Bur.: 625-1252

Me Nicolas Cliche Rés.: (418) 397-5376
 Me Hugues Labbé Rés.: (418) 464-2271
 Me Hubert Couture Rés.: (418) 387-6080
 Me Yves Létourneau Rés.: (418) 625-1252

Létourneau et Ass. consultants inc.

GESTIONNAIRES CONSEILS

Maurice Bouchard
 Jean-Guy DeBlois
 Laurence Létourneau

11165, 2e avenue, St-Georges, Beauce, P.Q.
 G5Y 1V9 418-228-9761

ACUPUNCTEURS

"T'as raison de choisir!"

CLINIQUE D'ACUPUNCTURE YANG-KEO
 390, 6e Av. Nord, St-Georges Ouest, Beauce Tél.: 228-2424

Médecine traditionnelle chinoise
Giroux Marcel, CMD, AC

Membre actif du Syndicat Professionnel des Acupuncteur(trices) du Québec (SPAQ)

Architectes

alain boily architecte

720, 110e Rue
 Ville St-Georges, Beauce, QC, G5Y 6H4
 (418) 227-1117

paul baillargeon architecte

(418) 228-7543

11515, 1ère ave, st-georges, beauce, québec G5Y 2C7

Assurances

Quand vous pensez assurance-vie consultez SUN LIFE DU CANADA

RODRIGUE BÉGIN
 ASSUREUR VIE

745, 11e rue, ST-GEORGES OUEST
 Tél. Bureau: 228-8848
 Rés.: 228-2770

CLARIFIEZ VOTRE SITUATION

Informez-vous si le cours choisi vous permettra de recevoir vos prestations d'assurance-chômage.

INSTITUT AVIRON TECHNIQUE

ORIENTEZ MAINTENANT VOS ÉTUDES VERS VOTRE FUTURE CARRIÈRE

<input type="checkbox"/> Mécanique automobile	<input type="checkbox"/> Réfrigération/air climatisé
<input type="checkbox"/> Soudure au gaz et à l'arc métallique	<input type="checkbox"/> Dessin technique (Dessin assisté par ordinateur)
<input type="checkbox"/> Soudure haute pression	<input type="checkbox"/> Électricité de construction
<input type="checkbox"/> Soudure MIG-TIG	<input type="checkbox"/> Ébénisterie
<input type="checkbox"/> Débosselage/Carrosserie	<input type="checkbox"/> Électronique
<input type="checkbox"/> Formation en sécurité et armes à feu	<input type="checkbox"/> Machiniste

JOUR SOIR

S.V.P. m'envoyer sans obligation, toutes les informations sur les cours cochés ci-dessus.

NOM: _____
 ADRESSE: _____
 VILLE: _____ CODE POSTAL: _____
 TÉL.: _____ ÂGE: _____
 S-053 N permis 749523 / 669541

MONTRÉAL, 3035, rue St-Antoine, H3Z 1W8, 935-2525
 QUÉBEC, 270, boul. Charest Est, G1K 3H1, 529-1321

CLUB VOYAGES Alliance

Place Centre-Ville, St-Georges - (418) 228-8081
 124, Notre-Dame Nord, Thetford Mines - (418) 338-4645
 Carrefour Frontenac, Thetford Mines - (418) 338-2158

DETTENTEUR D'UN PERMIS DU QUÉBEC

Depuis 21 ans... qui voyage avec Alliance, voyage en confiance.

N'oubliez pas de sintoniser CKRB le samedi à 11h15 pour l'émission «100.000 Horizons»

Suggestions pour l'hiver '88-'89

La Floride(en long séjour) Villas De Luxe

Possibilité de louer une villa pouvant accueillir jusqu'à 6 personnes. Ces villas se louent à votre choix: à la journée, la semaine, au mois ou plusieurs mois. (Transport aérien, taxes, transferts non inclus)

Prix par personne:	Prix par personne:
du 01 nov. '88 au 31 jan. '89	du 01 fév. au 30 avril '89
à 2 pers. à 4 pers. à 6 pers.	à 2 pers. à 4 pers. à 6 pers.
264 ^{\$/sem.} 132 ^{\$/sem.} 88 ^{\$/sem.}	358 ^{\$/sem.} 179 ^{\$/sem.} 119 ^{\$/sem.}
843 ^{\$/mois} 422 ^{\$/mois} 281 ^{\$/mois}	1170 ^{\$/mois} 585 ^{\$/mois} 390 ^{\$/mois}

Possibilité séjour de 3 ou 4 mois à très bas prix

Prix par personne pour 3 mois	Prix par personne pour 4 mois
(Jan, fév, mar, ou fév, mar, avr)	(Jan, fév, mar, avr)
à 2 pers. à 4 pers. à 6 pers.	à 2 pers. à 4 pers. à 6 pers.
2680 [°] 1340 [°] 894 [°]	3575 [°] 1788 [°] 1192 [°]

Villas De Luxe 2 chambres, 2 salles de bain, cuisine bien aménagée, salon luxueux, salle à manger, coin-lessive, terrasse grillagée, piscine et bain tourbillon, tennis gratuit, club house, salle de jeux, tv, SPA, exercices Nautilus, b.b.q. et on y parle français.

Conditions spéciales pour les groupes de 40 personnes et plus.

Pour ceux qui désirent une auto et plus d'autonomie vous n'êtes qu'à: 7 minutes des plages, 5 minutes des terrains de golf, 5 minutes des restaurants et centre d'achat, 10 minutes de l'aéroport Sarasota, et 45 minutes de l'aéroport Tampa.

Vaccination
C.L.S.C. Beauce-Centre
SAINT-JOSEPH:
 Mercredi 16 nov. 1988
 C.L.S.C. Beauce-Centre
 13h00 à 15h30
SAINT-VICTOR:
 Jeudi 17 nov. 1988
 École Centrale
 13h00 à 15h30

S.V.P., prendre rendez-vous au numéro de téléphone: 397-5722.

La Légion Royale Canadienne, filiale 249 Beauce-Dorchester
 Cérémonial du jour du Souvenir vendredi le 11 novembre à 11h00 au cénatophe de la Légion Royale Canadienne Filiale 249, situé dans la 16e rue, Ville Saint-Georges-Ouest près de l'école Mgr Beaudoin. Un détachement du Royal 22e régiment participera à la cérémonie.
 10h45: Départ de la parade à l'Hôtel de ville Saint-Georges-Ouest.
 11h00: Cérémonial au cénatophe.
 12h00: Réception des invités d'honneur, les Légionnaires et les Membres du Royal 22e régiment.
 La population en géné-

ral est invitée à assister à cette respectueuse cérémonie. (15 nov.)

L'urgente cuisine
 Un cours de cuisine, unique en son genre, inspiré de la série télévisée "L'Urgente Cuisine" et du livre de Mme Céline Derome, m.d.

En faisant des recettes qui favorisent le travail du foie et des reins, vous apprendrez à mieux connaître les aliments qui assurent le bon fonctionnement de ces organes. Durée: 6 heures réparties sur 2 rencontres au 12625, 2e ave, Saint-Georges Est, les 9 et 16 novembre offert par "La Maison de la Vie". Informations: 593-3463. (18 nov.)

Partie de cartes
 Organisée par le Cercle des Fermières de Saint-Georges-Ouest, dimanche le 27 novembre à 13h30 à la salle paroissiale de Saint-Georges Ouest. Articles pour paniers de provisions et cadeaux apportés par les fermières. Toute la population est invitée. Nous vous attendons nombreux(les) (29 nov.)

AFEAS
 L'association féminine d'éducation et d'action sociale, vous invite à son Thé/bénéfice qui se tiendra le 15 novembre 1988 de 17h00 à 19h00 à la salle paroissiale de Saint-Georges-Ouest. Venez passer des moments agréables en compagnie de vos amis. Les billets sont limités. Réservez auprès des membres ou aux dépôts suivants: Confection Simonne, Place Centre-Ville, boutique Maja, Carrefour St-Georges. Pour informations, Ghislène Bernard, 228-4903 ou Marie Barbeau, 228-2802. (15 nov.)

L'Âge d'Or de La Guadeloupe
 Nous vous invitons à notre soirée de danse qui aura lieu le troisième samedi du mois, le 19 novembre à 8h00 à l'École Saint-Louis, 397, 11ième rue Ouest. L'orchestre "Trio-Joie" qui sera là pour vous divertir. Invitation aux membres des clubs et amis des paroisses avoisinantes. Bienvenue à tous. Nous vous attendons nombreux. (22 nov.)

CARTES PROFESSIONNELLES



Beauceville, Téls.: (418) 774-9841
 (418) 774-9842

CLICHE & SYLVAIN avocats et procureurs

ME DANIEL CLICHE
 ME MARIO SYLVAIN
 C.P. 459 - Centre Commercial, BEAUCEVILLE-EST,
 Beauce, GOM IAO

Delisle
 Quesnel
 Veilleux
 Paquet
 Pelchat

COMPTABLES AGRÉÉS

ROBERT DELISLE, C.A.
 MARIO QUESNEL, C.A.
 PAUL VEILLEUX, C.A.
 MICHEL PAQUET, C.A.
 HENRI-PAUL PELCHAT, C.A.

MARIO VALLÉE, C.A.
 DANIEL GAGNON, C.A.

11660, 1ère avenue, Ville St-Georges
 Beauce (Qué.), G5Y 2C8 - (418) 228-0024



Me Raymond Lessard

AVOCAT et PROCUREUR

12285, 1re avenue, St-Georges Est
 Tél.: 228-8864

Létourneau et Associés

COMPTABLES AGRÉÉS

Lawrence Létourneau, C.A.
 Raymond Fortin, C.A.

Maurice Bouchard, C.G.A., R.I.A.
 Jean-Guy Deblois, C.G.A.

Jean-Claude Veilleux, C.G.A.
 Florent Boutin, C.G.A.
 Normand Rodrigue, C.G.A., R.I.A.

Julien Bolduc, C.G.A.
 Gaétane Gosselin, C.G.A.
 Claude Arguin, Bac. adm.
 Denis Drouin, Bac. adm., G.I.S.
 Jean Cloutier, C.A., ing., f.

11165, 2e Avenue, St-Georges, Beauce (Qué.)
 G5Y 1V9 418-228-9761

CHIROPATICIENS



Dr R.B. FORTIER d.c.

Clinique Chiropratique
 de Beauce Enr.

1, 12110, 1re Avenue, St-Georges Est
 Tél.: 228-7548



Dr Guy Rodrigue, d.c. Chiropraticien

11925, 1re avenue suite 5
 St Georges Est, Beauce

Tel. 228-3281

Lundi au Vendredi
 sur rendez vous

MEMBRE DE L'ORDRE DES CHIROPATICIENS
 DU QUÉBEC

Dr Bernard Vigeant

CHIROPATICIEN

Clinique Chiropratique de St-Prospér
 2680, 25e avenue.

Tél.: 594-5410

Clinique



Clinique de médecine
 industrielle de Beauce enr.

Clément Morin, md

Berthier Bourque, md

- Expertise médicale
- Gestion d'absentéisme
- Évaluation:
 - pré-emploi
 - en cours d'arrêt de travail

102, 18e rue, suite 203
 Ville St-Georges Ouest
 Beauce, G5Y 4T9

(418) 228-6820

Comptables agréés

Rodrigue & Boucher

COMPTABLES AGRÉÉS

Claude Rodrigue, C.A.
 Anne Boucher, C.A.

83, boul. Ste-Famille,
 Saint-Ephrem - 484-5690

RENAUD & JACOB

Raymond Renaud, C.A.
 Monique Jacob Renaud, C.A.

Aline Drouin Rodrigue, C.G.A.
 Sylvie Lessard, C.G.A.

11289,
 1re Avenue,
 Saint-Georges,
 Beauce
 G5Y 2C2
 Bur.: 228-3308
 Fax: 228-1393

22 ans au service de la Beauce

RAYMOND, CHABOT, MARTIN, PARÉ

Comptables agréés

Raymond Poulin, C.A. Claude Cliche, C.A.
 Raymond Fortin, C.A. Guy Gilbert, C.A.

Ville de St-Georges (418) 228-8969

Beauceville (418) 774-9833

Ville de St-Joseph (418) 397-5217

Ville de Ste-Marie (418) 387-3310

Représentation nationale et internationale.

1948 ■ 1988

40 ans de distinction professionnelle

Jean-Guy Jacques, f.c.a.
 Wilbrod Poulin, c.a.
 Gilbert Plante, c.a.
 Normand Gagné, c.a.

André Thibaudeau, c.a.
 Jean-Eudes Ruest, c.a.
 Yves Poulin, c.g.a.
 Michel Dion, c.g.a.
 Michel Daigle, c.a.
 Steve Plante, c.g.a.
 Richard Gilbert, c.g.a.
 Nicole Garant, c.a.
 Candide Champagne, c.g.a.
 Daniel Arguin, c.g.a.

Samson Bélair

Comptables agréés

11400, 1re Av., suite 111, St-Georges, G5Y 5S4 - (418) 228-6676
 269, 3e Av., Lac Etchemin, G0R 1S0 - (418) 625-5921
 193, rue Langevin, Ste-Justine, G0R 1Y0 - (418) 383-3094
 630, 1re av. Renaut, Beauceville, G0S 1A0 - (418) 774-6622
 37, boul. Mathieu, St-Ephrem, G0M 1R0 - (418) 484-2197

BUREAUX DANS LES PRINCIPALES VILLES DU QUÉBEC ET DU CANADA

Deloitte Samson

Membre de Deloitte Haskins & Sells International



Pour mieux profiter de vos activités physiques

Dans le but de procurer, à nos lecteurs, des conseils et de l'information de qualité relativement à la multitude d'activités physiques qu'ils pratiquent, L'ÉCLAIREUR est heureux de s'associer au CENTRE PHYSI-FORME NAUTILUS, pour parler activité physique, loisirs, travail physique, etc. Faites-nous parvenir vos questions ou les sujets qui vous intéressent à l'adresse ci-dessous.

L'EXERCICE PHYSIQUE ET LE SPORT DONNENT-ILS LES MÊMES RÉSULTATS?

Non, l'exercice physique est plutôt votre préparation à la pratique d'un sport. Le sport est avant tout un jeu, avec un objectif plus ou moins défini de victoire. Par exemple au hockey, on compte les points. L'exercice physique a pour but d'obtenir des résultats beaucoup plus variés. Les objectifs seront plus personnels. Par exemple, la recherche d'une perte de poids, d'une sensation de bien-être, l'amélioration de qualités spécifiques tel la capacité cardio-vasculaire ou musculaire etc... L'exercice augmente votre efficacité quotidienne au travail ou la performance dans vos sports, alors que la pratique d'un sport vous permet de maintenir beaucoup plus que d'améliorer votre condition physique actuelle.

EST-CE VRAI QUE L'EXERCICE PHYSIQUE PEUT M'AIDER POUR MON MAL DE DOS?

Oui, dans plusieurs cas, l'exercice physique peut réduire ou même faire disparaître les douleurs dorsales. L'exercice physique supervisé par un spécialiste peut souvent régler les problèmes de posture en améliorant le tonus et l'endurance des muscles du ventre, les abdominaux. Ils peuvent aussi améliorer les douleurs lombaires (bas du dos) par des étirements appropriés qui aideront à relâcher les muscles du bas du dos tout en améliorant leur souplesse. En améliorant l'efficacité de la circulation sanguine et la mobilité des articulations, le dos, ses larges muscles et les vertèbres seront mieux protégés. Évidemment la sagesse exige alors la supervision d'une personne qualifiée pour éviter d'aggraver les

malaises. DOIT-ON FAIRE DE L'EXERCICE TOUS LES JOURS POUR OBTENIR DES RÉSULTATS?

Non, tout dépend des résultats recherchés. On recommande 20 minutes d'une activité aérobique 3 fois par semaine pour améliorer la force du cœur (qui est un muscle) et la circulation (le transport de l'oxygène dans le sang). Vous augmentez ainsi l'efficacité du cœur à faire des efforts. Avec 1 ou 2 fois/semaine, les résultats sont plus lents. Vous constaterez quand même que la qualité de votre vie s'améliore. Par exemple, votre capacité de travail quotidien avant de sentir la fatigue ou le manque d'énergie augmente. Les muscles plus entraînés se fatiguent moins.

À la semaine prochaine, l'équipe du Centre Physi-Forme Nautilus

GAGNEZ UN ABONNEMENT de CONDITIONNEMENT PHYSIQUE AU CENTRE PHYSI-FORME NAUTILUS

Question de la semaine:
 Le conditionnement physique me prépare-t-il à la pratique de mon sport?

OUI

NON

Tirage d'un abonnement de 2 mois, la dernière semaine de chaque mois. Faites parvenir vos coupons au 12625, 1ère ave, Saint-Georges Est, G5Y 2E4.

Saint-Benjamin
Jeunes ou vieux, êtes-vous intéressés à fêter la Sainte Catherine? Oui! Alors venez avec nous, la bibliothèque pour notre 5e anniversaire d'ouverture. On fêtera la Sainte Catherine avec des talents de chez-nous, des jeunes et une conférence (sketches), musique et chants. Entrée: 2,00 \$/adulte; 1,00 \$/enfant, le samedi 26 novembre. (29 nov.)

Filles d'Isabelle Saint-Martin
Partie de cartes organisée par les Filles d'Isabelle, dimanche le 13 novembre 1988 à 19h00 au centre municipal de Saint-Martin. On demande d'apporter son cadeau et des boîtes de conserves pour faire des paniers de provisions. Bienvenue à tous. Aussi réunion mensuelle des Filles d'Isabelle le 15 novembre à 7h45 au local habituel. Bienvenue à tous les membres. (22 nov.)

Âge d'Or Saint-Benjamin
Vendredi le 16 décembre 1988, aura lieu notre social de Noël à la salle de l'Âge d'Or. Tous les membres sont invités pour le souper. Nos amis des clubs et paroisses avoisinants sont les bienvenus pour la soirée avec musique. Bienvenue à tous. (20 déc.)

L'Éclaircie fait appel à toi
L'Éclaircie, maison d'hébergement pour femmes victimes de violence, est à la recherche de bénévoles. Nous avons besoin de toi qui as du temps à donner et le goût d'améliorer la qualité de vie de tes semblables. Téléphone-nous, sans plus tarder, au 227-1025. Merci et à bientôt! (JNO)

Âge d'Or l'Assomption
Venez vous amuser à tous les samedis soirs avec les membres du club de l'Âge d'Or de l'Assomption à l'école Arc-en-Ciel sur le boul. Lacroix, coin 129e rue. L'orchestre "Les Dames" seront là pour vous divertir avec leur dynamisme et leurs morceaux variés. Invitation à tous les amis(es) des clubs avoisinants. (JNO).

Attention!
Bingo à tous les dimanches soirs à compter du 25 septembre 88 à 19h00 à l'école Curé Beaudet de Saint-Ephrem. \$500. en prix chaque semaine. On vous attend. Bienvenue à tous. Au profit du C.P.A. "Les Sarcelles" Saint-Ephrem. (22 nov.)

L'Âge d'Or Saint-Prosper
Nous vous invitons à notre soirée de danse qui aura lieu le 2e dimanche de novembre (le 13) à 8h00 et ce sera à l'hôtel de ville, face à l'église. Venez passer une soirée agréable avec l'orchestre "Les Dynamic". Bienvenue à tous ainsi qu'aux amis des clubs avoisinants. (15 nov.)

CARTES PROFESSIONNELLES

LOUIS-CLÉMENT FERLAND

AVOCAT & PROCUREUR

150 sud, Notre Dame,
Ste-Marie, Beauce, G6E 3B9
Tél.: (418) 387-6628

DACTYLOGRAPHIE

DANIÈLE S. ROCHETTE

• Dactylographie • Traitement de texte

3980, 88e Rue Est, St Georges G5Y 5C2
Tél.: (418) 227-0360

DENTISTES

Dr Roger Labrie

Chirurgien Dentiste

2 136, 120e rue, Tél.: 228 2681 St Georges Est

Dr MAJELLA GOSSELIN

CHIRURGIEN-DENTISTE
à la POLYCLINIQUE de BEAUCE

HEURES DE BUREAU:

De 8h00 a.m. à 6h00 p.m. + certains soirs

228-3368

URGENCE ACCEPTÉ EN TOUT TEMPS

375, 126e rue, St-Georges Est
159, 7e rue Sud, St-Gédéon (C.L.S.C.) 582-3368

Dr HENRI GAMACHE

B.A., L.C.D., D.D.S.

CHIRURGIEN DENTISTE

Bureau tous les jours au Centre Médical

1140, 123e Rue, St-Georges, Beauce
Tél.: 228-3221

Dr Bruno Bédard

CHIRURGIEN DENTISTE

Tél.: (418) 459-6431

741, 14e Avenue, La Guadeloupe,
Beauce-Sud, (Qué.), G0M 1G0

Clinique Dentaire Dallaire et Fortin

Dr SYLVIE DALLAIRE • Dr CHRISTIAN FORTIN

Heures d'ouverture:
Lun.: 8h00 à 17h00 - Mar., Mer., Jeu.: 8h00 à 21h00
Ven.: 8h00 à 17h30

11260, 1re ave, suite 400, Saint-Georges Est, Bce
Tél.: 228-1926

Dr Luis Frez

chirurgien dentiste

Clinique médicale

Tél.: 485-6847

St Honoré

Dr JEAN-FRANÇOIS CARETTE

Chirurgien dentiste

228-6622

Centre Médial Chaudière

1748, 1ère avenue,
St-Georges-Ouest

Dr EMMANUEL MORIN

CHIRURGIEN-DENTISTE — B.A., L.C.D., D.D.S.

1930, 1re AVE, VILLE ST-GEORGES OUEST

Tél.: 228-3572

CLINIQUE DENTAIRE COURCHESNE & FORTIER

Dr YVAN COURCHESNE - Dr ANDRÉ FORTIER

Bureau de 9h00 a.m. à 9h00 p.m. du lundi au vendredi

Samedi de 9h00 à 15h00 sur rendez-vous

URGENCES ACCEPTÉES EN TOUT TEMPS

118 95, 1re Avenue,
St-Georges Est (face à Chaussures Yellow) **228-8856**

DENTUROLOGISTES

NIKOL

LA ROCHELLE, D.D.

1520, 126e rue,

St-Georges Est, Beauce

418-228-6807 - 594-8404

188, 2e ave, St-Gédéon

Clinique Médicale: 582-3317

JEAN-ROCK THIBAudeau

13535, 10e ave, Est, St-Georges

Tél.: (418) 228-7341

506, 14e ave, La Guadeloupe

Tél.: (418) 459-6224

159, 7e rue, CLSC, St-Gédéon

Tél.: (418) 582-6374

RICHARD BUREAU, D.D.

11925, 1re av, St-Georges

(haut de la Pap, St-Georges)

Tél.: (418) 228-7043

CAROL VOYER, D.D.

OUVERT DU LUNDI AU VENDREDI

de 9h00 à 5h00

ET TOUS LES SOIRS

720, 145e rue, St-Georges Est

Tél.: (418) 228-4122

 **Rock Pomerleau, d.d.**
Denturologiste

2192, 6e av, Dionne,

St-Georges Ouest 227-0091

33, Ste-Famille, St-Ephrem,

Concept 2000 484-5762

 **Michel Lessard, d.d.**
DENTUROLOGISTE

203, 108e rue de l'Hôpital,

Beauceville Ouest

(face au Salon Funéraire)

RENDEZ-VOUS: **774-3150**

Notaires

2385, 6ème Avenue, Ville St-Georges Ouest Beauce, P.Q., G5Y 3X6
228-2989

Mathieu & Veilleux
NOTAIRES ET CONSEILLERS JURIDIQUES
EDIFICE C.L.S.C.

Claude Mathieu, D.E.C., L.L.L.
Eloi Veilleux, D.E.C., L.L.L.

Rue Principale St-Côme
Tél.: 685-3223

Me Alain Veilleux
NOTAIRE

Drouin, Talbot & Boulanger

NOTAIRES et
CONSEILLERS JURIDIQUES

DANIEL DROUIN, notaire

11720, 1re avenue Est,
St-Georges, G5Y 2C8
Bur.: 228-1646 - Rés.: 228-3934

Ophtalmologiste

 **Clinique d'Ophtalmologie de la Beauce**

Dr Alain Lachance
médecin / ophtalmologiste

Membre Association des Ophtalmologistes du Québec

- MALADIE DES YEUX
- CHIRURGIE OCULAIRE
- EXAMEN DE LA VUE
- VERRES DE CONTACT

NOUVEAU VERRES DE CONTACT
JETABLES disponibles chez nous

774-3329

630A, boul. Renault, Beauceville Est, Beauce



Clinique d'ophtalmologie Sainte-Foy

et verres de contact
2590, boul. Laurier, suite 210,
Sainte-Foy, G1V 4M6
(418) 653-6655

Dr LISE ST-PIERRE, FRCS

OPTOMETRISTES



CLINIQUE D'OPTOMETRIE

Saint-Joseph: 829 Ave du Palais
Beauceville: édifice Cinema Rex

Dr JEROME BEGIN

DOCTEUR EN OPTOMETRIE

- Montures: plus de 900 au choix
- Verres de contact: plus de 1600 en stock
- Assortiment complet au bureau pour:
 - myopes (10 sortes),
 - hypermétropes (5 sortes),
 - permanents (5 sortes),
 - double foyers (3 sortes),
 - astigmates (2 sortes)

• Verres de contact jetables disponibles

Téls: **774-6897 - 397-6344**

Téls Bur.: 228-3742
Res.: 228-2489

 **Dr Hubert Gendreau, O.D.V.**
optométriste

- SOINS PROFESSIONNELS COMPLETS
- Examens de la vue
- Ré-éducation visuelle
- Verres de contact
- Choix de montures

11789, 1re avenue, St-Georges Est
(Pres du pont)

CLINIQUE D'OPTOMETRIE

12650, 1re Av., Saint-Georges

Dr Viateur Pomerleau, o.d.

Dr Robert Thibaudeau, o.d.

DOCTEUR EN OPTOMETRIE

OPTOMETRISTES

Membres des services optométriques et
dépositaires des dossiers du Dr Jacques Hébert, o.d.

— SOINS VISUELS COMPLETS —

- Examen de la vue
- Verres de contact
- Dépistage visuel par ordinateur
- Rééducation visuelle (orthoptique)
- Prévention oculo-visuelle
- Prescriptions remplies à notre laboratoire
- 2 techniciens en service
- Montures: plus de 1000 au choix

VERRES de CONTACT JETABLES

Tél.: **228-4699**

VETERINAIRES



Vétérinaires B.C.D. Enr.

Section Bovine:
Dr Henri Carrier
Dr Jean-Yves Bélanger
Dr Michel Donnelly
Dr Diane Boucher
Dr Bruno Pépin

Petits animaux:
Dr Josée Dionne
Section Équine:
Dr Claude Bonenfant
Laboratoire:
Dr Brigitte Flibotte

Sur rendez-vous

Visite à domicile

Urgence: En tout temps - Tél.: (418) 228-3761
555, 130e Rue Est, St-Georges, Bce, P. Qué. G5Y 2T4

Avis publics, appels d'offres...



Province de Québec,
Corporation Municipale de la
Paroisse Saint-Ephrem de Beauce

DISCOURS DU MAIRE 1988

Il me fait plaisir de vous rendre compte de l'année fiscale 1987 de notre municipalité.

Les recettes ont été de 401 053 \$ (quatre cent un mille cinquante-trois dollars). Les dépenses totalisent 342 849 \$ (trois cent quarante-deux mille huit cent quarante-neuf dollars). Pour un surplus après vérification de 58 204 \$ (cinquante-huit mille deux cent quatre dollars). Ce surplus nous permet d'effacer complètement le déficit des années passées.

Cet effort financier que nous avons demandé aux contribuables de notre municipalité a donné mieux que ce que nous attendions. De notre côté, le conseil municipal a pris tous les moyens nécessaires pour en venir à un meilleur contrôle de notre administration. Ce qui nous permet de continuer de progresser et ainsi faciliter le développement de notre paroisse en maintenant un taux de taxes acceptable.

Ceci dit, l'année 1988 nous a permis d'aller de l'avant avec certains projets, et nous pensons pouvoir terminer l'année fiscale sans déficit; même si nous avons baissé le taux de la taxe foncière et certaines taxes de services.

Pour l'année 1988, la rémunération du maire a été de 3 300 \$ (trois mille trois cents dollars) et de 1 100 \$ (mille cent dollars) pour chaque conseiller. Il est prévu une augmentation de 5% pour l'année 1989 selon l'indice du coût de la vie.

Actuellement nous travaillons au budget pour l'année fiscale 1989 et nous allons faire tout notre possible pour ne pas avoir de grosses augmentations de taxes tout en demeurant très sensibles aux demandes des contribuables afin d'offrir les meilleurs services et aller de l'avant pour garder notre bonne renommée et notre dynamisme parmi les municipalités environnantes.

Je vous remercie de votre confiance.

Monsieur SYLVA BRETON, maire



CANADA
PROVINCE DE QUÉBEC
VILLE DE ST-GEORGES

AVIS DE PRÉSENTATION D'UN PROJET DE LOI D'INTÉRÊT PRIVÉ

Avis est par les présentes donné que la Ville de Saint-Georges s'adressera au Parlement du Québec au cours de la présente session ou de toute autre session ultérieure pour lui demander l'autorisation de présenter un projet de loi d'intérêt privé ayant pour objet de modifier, pour la Ville de Saint-Georges, certaines dispositions de la Loi des cités et villes. Ledit projet de loi porte sur les objets suivants:

- 1— Accorder à Ville de Saint-Georges le pouvoir d'établir et d'exploiter un centre de congrès. La Ville pourra, le cas échéant, assumer l'administration du centre de congrès ou confier cette administration à toute personne, société commerciale ou corporation et signer toute entente à cette fin.
- 2— Déclarer valide l'entente intervenue entre Ville de Saint-Georges et les Entreprises H.L.P. Inc. le 2 mars 1988. Ladite entente prévoit les conditions d'établissement, d'exploitation et d'administration d'un centre de congrès.

Toute personne qui a des motifs d'intervention sur ce projet de loi d'intérêt privé doit en informer la direction de la législation de l'Assemblée nationale du Québec, édifice Honoré-Mercier, 1025, rue Saint-Augustin, Québec, Québec, G1A 1A3.

Donné à Ville de Saint-Georges,
ce 31 octobre 1988.

MARTIN SIROIS,
Procureur pour Ville de Saint-Georges

avis de demande d'un permis d'alcool

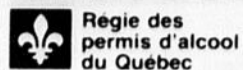

Toute personne, société ou groupement visé dans l'art. 60 du code de procédure civile peut, par écrit motivé, assermenté et transmis à la Régie, s'opposer à une demande de permis ci-après énumérée, dans les 15 jours de la présente publication, ou s'il y a eu opposition, intervenir en faveur dans les 30 jours de cette publication.

Cette opposition ou intervention doit être accompagnée du certificat attestant de son envoi au requérant ou à son procureur, par poste recommandée, et être adressée à: La Régie des permis d'alcool du Québec, 1281, boul. Charest ouest, Québec, QC G1N 2C9.

Nom et adresse du requérant	Nature de la demande	Endroit d'exploitation
CLUB MOOSE LODGE 2145 Club Moose Lodge 2145 120, 21e Rue Saint-Georges-Ouest	(1) Club (changement permanent d'endroit d'exploitation)	120, 21e Rue Saint-Georges- Ouest

Le président et directeur général
Ghislain K.-Laflamme, avocat

Québec

Province de Québec,
La Corporation Municipale
du Canton de Shenley,
Comté de Beauce

Rapport du maire sur la situation financière

Conformément à la loi, il me fait plaisir de vous présenter mon rapport annuel sur la situation financière de notre Municipalité.

États financiers

Le rapport financier préparé par les vérificateurs Létourneau & Ass. de Ville de Saint-Georges, nous permet de constater que les revenus de l'ordre de 442 687 \$ ont dépassé les dépenses de l'ordre de 409 940 \$; ce qui signifie un surplus de 32 747 \$ pour l'année 1987.

Dans ce même rapport financier, ont fait également mention de la dette totale pour l'ensemble de la municipalité au montant de 327 458 \$ mais comme les travaux d'assainissement sont complétés, ce montant est fort peu élevé compte tenu de l'amélioration apportée.

En conséquence le tout confirme une situation financière fort avantageuse de la Municipalité.

Finances de l'année

Pour la présente année, nous avons, les membres du Conseil et moi, respecté les prévisions budgétaires 1988, et comme les revenus semblent être légèrement supérieurs à ceux prévus, nous nous dirigeons vers un surplus pour le présent exercice.

Perception de la taxe scolaire, en effet, dorénavant la perception de la taxe scolaire se fera en même temps que le compte de taxes municipales, ceci suite à une demande de la Commission scolaire.

Durant les prochaines semaines, nous allons procéder à l'étude et l'adoption des prévisions budgétaires pour 1989, et bien que l'orientation du budget demeure à la discrétion des membres du conseil, je peux vous assurer qu'il n'y aura pas d'augmentation de taxes municipales pour 1989, si votre évaluation n'a pas été modifiée.

Orientations et objectifs

Par l'acquisition d'une propriété de la rue Poulin, nous avons mis l'accent sur la première étape, en vue de la construction d'un garage pour la machinerie municipale.

Il existe d'autres priorités comme les recherches en eau potable et le remplacement du tracteur-souffleur à neige.

Ces dépenses seront absorbées par le surplus accumulé dont j'ai fait mention au début de ce rapport.

Remerciements

Je remercie les membres du Conseil qui ont fait un travail exemplaire d'administrateurs, je remercie également le Maire suppléant Mme Louise B. Mathieu qui a su très bien diriger et présider durant la période de remplacement du Maire. Enfin je ne voudrais pas oublier de remercier toute la population pour leur étroite collaboration.

En terminant, je vous assure à nouveau de ma disponibilité, de mon dévouement sincère et d'une saine administration.

Bien à vous,

CHARLES-AIMÉ POULIN,
maire Canton de Shenley.

Donné à Saint-Honoré, ce 31 octobre 1988.

AVIS DE CONVOCATION

Avis est par les présentes donné, que l'assemblée générale annuelle des membres de la Caisse populaire de Saint-Simon les Mines, se tiendra le 29 novembre 1988 à 19 heures, à la Salle Municipale.

Veillez noter que, lors des élections, une candidature ne pourra être proposée à l'assemblée que si un préavis, signé par un membre et contresigné par le candidat, en a été donné dans les délais et selon les règles affichées à la Caisse.

Tous les membres sont cordialement invités à y participer.



MADELEINE POULIN,
secrétaire

la caisse populaire
de Saint-Simon
les Mines

Le 4 novembre 1988

avis public



Gouvernement du Québec
Ministère des Approvisionnements
et Services

Propriétaires de

Machinerie lourde

Le gouvernement du Québec
fait appel à vos services.

Tous les ministères et organismes du gouvernement du Québec dont le budget est voté par l'Assemblée nationale doivent utiliser le « Répertoire des loueurs » pour octroyer leurs contrats de louage de machinerie lourde.

Ce répertoire est reconstitué annuellement suite à un appel d'offres public invitant les propriétaires de machinerie lourde à soumettre leurs taux pour le prochain exercice.

Tout propriétaire de machinerie lourde désirant inscrire sa machinerie au répertoire (édition 1989-90) doit présenter sa soumission sur le formulaire officiel.

Les taux soumis s'appliqueront aux contrats de louage octroyés entre le 1^{er} avril 1989 et le 31 mars 1990.

Conditions d'admissibilité

1. avoir une place d'affaires dans un des districts du ministère des Transports du Québec ou l'on désire inscrire de la machinerie.
2. être propriétaire ou détenteur d'un bail de location avec option d'achat pour chaque machine que l'on désire inscrire.

La direction générale des Approvisionnements ne s'engage à accepter ni la plus basse ni toute autre soumission.

Machinerie lourde visée par l'appel d'offres

Niveleuse	Pelle mécanique	Finisseuse automotrice
Bouteur	Pelle hydraulique	Compresseur à air
Chargeuse sur chenilles	Pelle télescopique	Foreuse sur chenilles
Tracteur sur pneus	Grue mécanique	Souffleuse à neige
Chargeuse sur pneus	Grue hydraulique	
Débusqueuse	Rouleau compresseur	

Clôture des soumissions: le 21 décembre 1988, 15:00 heures

Le directeur général des Approvisionnements
Jean-Claude Careau

Demande de documents de soumission
REPERTOIRE DES LOUEURS DE
MACHINERIE LOURDE
Direction générale des Approvisionnements
150, boul. St-Cyrille Est
Bureau 600
Québec (Québec)
G1R 5K4
Tel.: (418) 643-6668

NOM OU RAISON SOCIALE: _____

Adresse: _____

Québec

AVIS DE DÉCÈS – REMERCIEMENTS – MESSES ANNIVERSAIRES



Mme ROSE-AGATHE CÔTÉ-THIBODEAU

Le 5 septembre 1988, décédait à l'âge de 67 ans et 4 mois, Mme Rose-Agathe Côté-Thibodeau de Beauceville. Elle laisse dans le deuil: Son époux, M. Réal

Thibodeau; ses fils et gendres, Jacques (Gisèle Lachance), Yvan (Francine Roy), Bruno, Simon; ses filles et gendres, Liette, Danielle (Jean-Marc Noël), Suzanne, Louise, Paule (André Huard), Sylvie (Pierre Bellemare), Lyne (Jean-Rock Veilleux), Johanne, Myriam (Renald Duval).

Ses frères, soeurs, beaux-frères et belles-soeurs, Charles Côté (Gisèle Bernard), Jean-Paul (Jacqueline Plante), Fleurette Bolduc (épouse de feu Joseph-Émile Côté), Louis-Philippe Côté (Patricia Pomerleau), Marguerite-Marie (Alfred Lemieux), Thérèse (François Lemieux), Lise (Jacques Pépin), André (Gilles Dumas), Jeanne-D'Arc (feu Marcel Bélanger), Pierrette (Jos Langlois), Madeleine (Claude Champagne, Laure Thibodeau, Henri-Louis

(Étiennette Plante), Dominique (Jeanne-D'Arc Bizier), Fernand (Florence Drolet), Jos-Marie (Adrienne Nadeau), Pamphile (Jeanne Boiselle) ainsi que des neveux, nièces, petits-enfants, cousins, cousines et amis.

Les funérailles eurent lieu à Beauceville, sous la direction de la Maison Gérald Cloutier Inc. le 8

septembre 1988. À la famille en deuil, nous offrons nos plus sincères condoléances.

REMERCIEMENTS

M. Réal Thibodeau et ses enfants remercient sincèrement toutes les personnes qui leur ont témoigné des marques de sympathie, soit par offrandes de messes, tributs floraux, affiliations de prières, télégrammes, témoignages d'amitié, assistance aux funérailles lors du décès de Mme ROSE-AGATHE CÔTÉ-THIBODEAU de Beauceville, survenu le 5 septembre 1988 à l'âge de 67 ans. Veuillez considérer ces remerciements comme personnels.

Carrières et professions...



Recrutement - Évaluation - Sélection de Personnel
Bureau Conseil en Gestion de Personnel
115 35, 1^{re} Av., bur. 501, St-Georges Est - (418) 228-2055

SECRÉTAIRE ADMINISTRATIVE

Lieu: Saint-Georges
Fonctions:
- comptabilité
- correspondance
- suivi de dossiers
- dactylo
- réception occasionnelle

Exigences:
- D.E.C. en secrétariat
- 2 à 5 ans d'expér.
- beaucoup d'entregent
- sens de l'organisation

Réf. 119

ADJOINT(E) PUBLICITAIRE

Lieu: Saint-Georges
Fonctions:
- recherche et sélection les produits
- analyse les besoins des clients
- calcule le prix de revient
- prépare les offres de services

Exigences:
- Bach en marketing
- bilingue
- autonomie, agressif

Réf. 112

DESSINATEUR CONCEPTION MÉCANIQUE

Lieu: Beauce
Fonctions:
- exécuter dessins d'équipements et machinerie
- travailler sous la responsabilité de l'ingénieur en collaboration avec l'équipe de production

Exigences: - anglais
- exp. dessin manuel

Réf. 116

Pour tous ces postes, faire parvenir votre C.V. à PME Partenaires avant le 15/11/88

POSTE IMMÉDIAT

À cause de la croissance rapide de notre compagnie, nous avons besoin d'une personne de plus pour la vente, et la collection de notre clientèle.

Exigences:

- Diplôme sec V ou équivalence
- Posséder automobile
- Personne ambitieuse
- 18 ans et plus

Offrons:

- Revenu garanti entre 400 \$ et 600 \$
- Cours de formation complet
- Poste permanent
- Fond de pension

Pour entrevue, contactez M. Lemieux avant le vendredi 18 novembre à 228-1500.

OFFRE D'EMPLOI

Pantalon Fédéral Inc.,
228, Notre-Dame Nord, Saint-Méthode
Opérateur(trice) demandé(e)
avec ou sans expérience

**Presseurs,
Garçons de plancher,
Couturières, Etc.**

- Semaine de travail: 4 1/2 jours
- Salaire selon comité paritaire
- Expérience et bonus de groupe

Contactez
Ghislain Roy ou Marjolaine Couture

Tél.: 422-2206

REMERCIEMENTS



La famille Carrier remercie bien sincèrement toutes les personnes qui lui ont témoigné des marques de sympathie, soit par offrandes de messes, tributs floraux, affiliations de prières, témoignages d'amitié, assistance aux funérailles lors du décès de M. FORTUNAT CARRIER de Saint-Honoré de Shenley, survenu le 23 septembre 1988 à l'âge de 91 ans et 6 mois. À tous un cordial merci. Veuillez considérer ces remerciements comme personnels.

AVIS DE NON RESPONSABILITÉ

À partir de cette date, 8 novembre 1988, je ne me tiens plus responsable des dettes contractées par mon épouse, Brigitte Roy.

ROBERT PAQUET

Ventes par encan

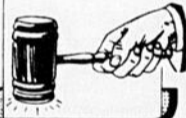

ENCAN
CLUB ARAMIS, LAC-MÉGANTIC,
dimanches, 6 et 20 novembre à 13h00

ENCAN
SALLE LE QUÉBÉCOIS, SAINTE-CÉCILE,
tous les mercredis soirs à 19h30

ENCAN
HÔTEL DE STORNOWAY
tous les jeudis soirs à 19h30

ENCAN
HÔTEL DE FONTAINEBLEAU
dimanches, 13 et 27 novembre à 13h30

Articles neufs, outils, accessoires de maison, cadeaux de Noël, etc.

Organisés par le

MARCHÉ AUX PUCES
S.R. Landry, 4000 rue Wolfe, Lac-Mégantic
Tél.: 583-5916
Bienvenue à tous!

On demande



10330, boul. Lacroix,
Saint-Georges Est

228-9755

CUISINIER pour faire les ordres

- Poste ouvert maintenant
- 40 heures par semaine
- Travail soir et nuit

Minimum 2 ans d'expérience

Salaire selon compétence

OFFRE D'EMPLOI REPRÉSENTANTS(ES)

"Bâtir une carrière à temps plein, c'est se joindre à une équipe gagnante!"

B.I.S., une compagnie en expansion rapide, est à la recherche de représentants(es) pour offrir ses services dans le domaine successoral.

Qualifications

- Personne dynamique, ambitieuse, autonome;
- Sens de l'initiative et de l'organisation;
- Automobile nécessaire;
- Expérience dans la vente serait un atout;
- Territoire: Beauce et Lac Mégantic.

Nous offrons:

- Possibilité de 50 000\$ et plus par année;
- Entraînement complet;
- Publicité soutenue;
- Concours pour représentant(es).

Pour entrevue:

227-5882 Prière d'apporter votre curriculum vitae

BIS, la mémoire à toute épreuve

OFFRES D'EMPLOIS

Centre d'emploi du Canada, Lac-Mégantic
5227 rue Frontenac, Lac-Mégantic

229-J. La Guadeloupe: serveur(euse) au bar Barmaid(man) avec expérience. 18 ans et plus. Emploi à plein temps - permanent. Salaire \$3.83/heure plus pourboires.

279-R. U.S.A. Rangeley, Me. conducteur de débussageuse. Avec expérience, employeur possède "bonds" jusqu'en mars 1989. Doivent se "batcher" dans un camp.

280-R. U.S.A. Rangeley, Me. bûcheron. Employeur possède "bonds" jusqu'en mars 1989. Avec expérience. Doivent se "batcher" dans un camp.

283-R. Lambton: ouvrier de scierie. Piler et classer du bois de construction. Permanent. 43 hrs/sem. Salaire 5,50 \$/heure plus bonus de production. Aucune expérience. Bon physique exigé.

315-J. Saint-Gédéon: aide-cuisinier avec expérience. Emploi de 40 hrs/sem. permanent. horaire à déterminer. Salaire 5\$/heure et plus selon compétence.

324-R. Lac Drolet: couturières et manoeuvres d'industries de couture. Aucune expérience requise. 37 1/2 hrs/sem. Salaire à discuter. Urgent.

332-J. La Guadeloupe: cuisinière, emploi à plein temps, permanent. cuisine générale. Avec expérience ou avoir suivi un cours. salaire à discuter.

269-R. Saint-Romain: couturières avec ou sans expérience, sur machines droites ou overlock. Comité Paritaire vêtements pour dames. 35 hrs/sem. Urgent.

304-R. U.S.A. Errol N.H. bûcherons avec expérience. Doit se nourrir lui-même dans des camps de la compagnie. L'employeur fournit "Bonds". Pulpe, bois franc et billots. Salaires selon différentes catégories.

362-J. La Guadeloupe: sableur-polisseur de pièces en acrylique. Expérience obligatoire, emploi permanent à plein temps. Salaire selon expérience.

363-J. Lambton: coiffeur(euse). Début en décembre à temps partiel (environ 20 hrs/sem.) et sera à temps plein en mars 1989 (environ 35 hrs/sem.) Doit posséder cours et 2 ans d'expérience minimum. Salaire selon expérience.

351-R. Lac Drolet: couturières, avec ou sans expérience sur machine droite. 35 hrs/sem. Urgent.

376-R. Lambton: couturière sur une aiguille. Avec ou sans expérience. 35 hrs/sem. Urgent. Salaire selon décret.

377-R. Lambton: presseur sur petit fer avec ou sans expérience, 35 hrs/sem. Salaire selon décret. Urgent.

378-R. Lambton: contrôleur de vêtement. Examinateur(trice) avec ou sans expérience. 35 hrs/sem. Salaire selon décret.

371-R. Courcelles: secrétaire-trésorier(ère) de la municipalité. Remplacer durant congé de maternité. Doit faire perception des comptes, rédiger procès-verbaux. Emploi disponible vers le 19/12/88. Salaire à discuter. Doit posséder notions de base en comptabilité. C.V. requis.

382-R. Saint-Ludger: dessinateur. Dessiner à partir d'images, photos, revues ou autre pour reproduire par sérigraphie sur vêtement. Modifier des dessins. Faire le partage des couleurs. Expérience non requise. Doit être très bon en dessin. Cours en dessin artistique serait un atout. Emploi pour janvier 89 ou avant. Très bon salaire. Possibilité de 25 000 \$ et plus.

383-R. Woburn: mesureur de billes. Doit avoir licence de mesureur de bois mou. 1 à 3 ans d'expérience. Pourra à l'occasion opérer un empileur automatique. Permanent. 44 hrs/sem. 8,50\$/heure. Urgent.

368-J. Saint-Ludger: cuisinier(ère). Doit posséder cours en cuisine avec expérience en cuisine. Emploi permanent à plein temps, salaire 6\$/heure.

Avis à notre clientèle: Veuillez prendre note que notre codaphone (répondeur téléphonique) est hors d'usage pour un délai indéterminé, nous vous aviserons lorsqu'il sera de nouveau possible de l'utiliser. Merci de votre collaboration.

OFFRES D'EMPLOIS

COMMIS AUX PIÈCES DEMANDÉ
Salaire et bonnes conditions de travail

MÉCANICIEN DEMANDÉ

Salaire et bonnes conditions de travail

Pour informations,
demandez James ou Georges

GARAGE REDMOND INC.
Ville de Saint-Georges - 228-8005



DIRECTEUR DES VENTES

EN COURTAGE IMMOBILIER
POUR LA RÉGION DE SAINT-GEORGES

SOCIÉTÉ D'ENTRAIDE ET D'ÉTABLISSEMENT DU QUÉBEC INC.

Qualifications requises:

Vous devez avoir un minimum de 3 ans d'expérience comme agent immobilier. Être un leader dans votre milieu et avoir de la facilité à communiquer.

Une expérience antérieure dans un poste de direction serait un atout.

Rémunération et avantages sociaux:

La personne choisie recevra un salaire concurrentiel et un plan complet d'avantages sociaux.

Faites partie de notre nouvelle structure du réseau immobilier provincial en faisant parvenir votre curriculum vitae à:

ERROLL FLYNN, DIRECTEUR RÉGIONAL
SOCIÉTÉ D'ENTRAIDE ET D'ÉTABLISSEMENT DU
QUÉBEC INC.

3500, 6e avenue, Saint-Georges-Ouest, G5Y 5C7

Pour rendez-vous: **228-5571**

Demande de soumission

RESPONSABLE de LIVRAISON avec son équipe

- ✓ Doit fournir ses véhicules
- ✓ Pouvoir vous rendre disponible de jour, de soir et de fin de semaine pour travail à temps plein.
- ✓ Vous avez une excellente connaissance du territoire.
- ✓ Vous êtes une personne responsable avec sens de l'organisation et de leadership.
- ✓ Toute personne intéressée est invitée à soumettre sa soumission avant le 1er décembre 1988 à

MARC-ANDRÉ CANTIN, Rôtisserie St-Hubert
16505, Boul. Lacroix, St-Georges Est,
G5Y 2G2 - Inf.: 227-0001

Joignez-vous
au Groupe St-Hubert



Vous aimeriez vous installer à Beauceville et travailler sur la construction. Nous avons à vous offrir un logement situé à Beauceville et une possibilité d'emploi sur la construction.

4½ pièces - Insonorisé
Système d'alarme contre incendie
Porte patio - Prix compétitif
Inf.: **397-5540**

LA COMPAGNIE MUTUELLE D'ASSURANCE

Wawanesa

Personnel à temps partiel régulier.
Service à la clientèle au bureau.
Aucune expérience requise.

EXIGENCES

Certificat d'études secondaires complétées.
S'exprimer en français et l'anglais serait un atout.

Tél. pour rendez-vous au numéro
227-5556

Wawanesa

9050, boul. Lacroix, Place Riviera

CONSEILLER TECHNIQUE

Description de la tâche:

- Répondre aux besoins techniques de nos clients soit par téléphone ou au comptoir;
- Servir les pièces;
- Faire les factures, présentement manuel, bientôt sur informatique;
- Préparer les commandes, etc.

Exigences: diplômé, soit:

- En équipement motorisé;
- Techniques hydrauliques et pneumatiques;
- Autres études ou expériences équivalentes.

Habilités professionnelles:

- Sens des responsabilités;
- Initiative et assiduité;
- Honnêteté.

Expérience dans la vente serait un atout.
Bonnes conditions de travail.
Salaire selon compétence.

REPRÉSENTANT sur la route

pour la vente de pièces et équipements à l'industrie dans les domaines suivants: mécanique, hydraulique et pneumatique.

Pour combler le poste, le candidat devra posséder une connaissance assez vaste dans le domaine.

Les habilités professionnelles suivantes sont nécessaires:

- Être autonome;
- Motivé;
- Dynamique;
- Sérieux;
- Bon conseiller;
- Bon vendeur.

Territoire intéressant, auto fournie, salaire selon compétence.

Faire parvenir son curriculum vitae ou se présenter chez:

ÉQUIPEMENTS INDUSTRIELS DE BEAUCE,
620, Route Cameron,
Sainte-Marie de Beauce
et demandez Suzanne Labbé, tél.: 387-3133



M. ANDRÉ RODRIGUE

Samedi le 11 juin 1988, décédait à l'âge de 30 ans et 10 mois, M. André Rodrigue de Notre-Dame des Pins.

Il laisse dans le deuil:

Son épouse, Francine Larivière; ses enfants, Bianca et Kéven; ses parents, M. et Mme Simon Rodrigue de Notre-Dame des Pins. Ses frères et soeurs, Jeannot (Noëlla Poulin) de Saint-Ephrem, Jocelyn (Lise Plante) de Notre-Dame des Pins, Lucette (Éloi Vachon) de Saint-Joseph, Marcel (Thérèse Mercier) de Saint-Georges ainsi que Steeve et Chantal.

Ses beaux-parents, M. et Mme Denis Larivière de Saint-Joseph; ses beaux-frères et belles-soeurs, Jacques Larivière de Saint-Joseph, André Larivière (Hélène Fortier) de Saint-Joseph, M. Mme Jocelyn Jacques (Claudette) de Saint-Joseph, M. Mme Camille Caouette (Gisèle) de Saint-Côme ainsi que Françoise et Billy Drouin de Saint-Georges.

Les funérailles eurent lieu à l'église de Notre-Dame des Pins sous la direction de la Maison Roy et Giguère mercredi

le 15 juin.

Portaient le cercueil: ses amis, Bruno Rodrigue, Jean-Claude Poulin, Jules Poulin, Louis Morin, Jese Parent, Michel Rodrigue.

La levée du corps et le service furent faits par M. le curé Raymond Rancourt, assisté de MM. les abbés Jacques Doyon et Denis Morin.

Servaient la messe, M. et Mme Claude Poulin; portaient la croix, M. Gaston Jacques et M. Edmond Bégin.

À la famille en deuil, nous offrons nos plus sincères condoléances.

REMERCIEMENTS



La famille de Mme Claire Aubé remercie sincèrement toutes les personnes qui lui ont témoigné des marques de sympathie, soit par offrandes de messes, tributs floraux, cartes de sympathie, visites au salon, affiliations de prières, témoignages d'amitié, assistance aux funérailles lors du décès de Mme CLAIRE AUBÉ, épouse en premières noces de feu Ludger Bégin et en deuxièmes noces de feu Nazaire Vallée, survenu le 29 juillet 1988 à l'âge de 91 ans et 2 mois.

Veillez considérer ces remerciements comme personnels.

OFFRE D'EMPLOI

- Vous êtes bon vendeur de publicité
- Vous connaissez bien le milieu agricole
- Vous savez développer de nouveaux marchés
- Vous désirez un revenu supérieur à la moyenne.

Prière de communiquer avec:

L'informateur agricole
a/s Jacques Laurendeau
directeur des ventes
Les Éditions Orford
(819) 843-2000



*Poste de vendeurs d'abonnements aussi disponibles.

AVIS DE DÉCÈS – REMERCIEMENTS – MESSES ANNIVERSAIRES – AVIS DE DÉCÈS



M. FORTUNAT CARRIER

Au Centre d'Accueil de Saint-Honoré, vendredi le 23 septembre 1988, décédait à l'âge de 91 ans et 6 mois, M. Fortunat Carrier de Saint-Honoré de Shenley, époux de feu Dame Florida Vaillancourt.

Il laisse dans le deuil:

Ses douze enfants, Rose-Hélène (Léopold Lessard) de Saint-Honoré de Shenley, Évariste (Simonne Blais) d'Harford Conn., Florence de La Guadeloupe, Simonne de Terrebonne, Laurentienne (Noël Gilbert) de La Guadeloupe, Gabrielle (Viateur Garant) de La Gua-

deloupe, Hilarion (Candida Rodrigue) de Sainte-Clothilde, Bertrand (Marthe Létourneau) de Saint-Évariste, Clermont (Yvonne Robert) de Saint-Honoré de Shenley, Noëlline (Jacques Robert) de Saint-Georges de Beauce, Yves (Yvette Pouliot) de Laval, Montréal, Yvon (Gaby Bolduc) de Terrebonne.

Ses soeurs, Sr Marie-Florestine de la Maison Nazareth de Black-Lake, Mme Évelyne Turcotte de Sherbrooke.

M. Mme Philiat Vaillancourt de Saint-Honoré, Mme Cécile Vaillancourt de Saint-Honoré, Mme Claude-Émyre Vaillancourt (Albertine) d'Hearst Ont., M. Rolland Vaillancourt du Centre d'Accueil de Saint-Honoré, Mme Gérard Carrier (Béatrice) de Saint-Georges, M. Mme Raoul Vaillancourt d'Hearst Ont.

Le défunt laisse aussi plusieurs petits-enfants, arrière petits-enfants, neveux et nièces.

Les funérailles eurent lieu à Saint-Honoré de Shenley le 26 septembre 1988 à 2h00.

Portaient le cercueil: ses petits-enfants, MM.

Jacques Garant de Sherbrooke, Pierre Carrier de Saint-Georges, Simon Carrier de Saint-Ephrem, Raymond Grenier de Terrebonne, Éric Carrier de Laval, André Lessard de Saint-Honoré.

La levée du corps et le service furent chantés par l'abbé Léandre Poirier, curé de Saint-Honoré, assisté de Brigitte Robert et Serge Carrier, servants. Portait la croix, M. Roméo Carrier. Diane Grenier et Francine Carrier ont fait la lecture. La quête fut faite par Guimond, Alain et Gino Carrier, tous petits-enfants du défunt. Les offrandes

furent faites par ses fils Yves et Yvon.

À la famille en deuil, nous offrons nos plus sincères condoléances.

Remerciements au Sacré Coeur pour faveurs obtenues
G.C.

Remerciements au Sacré Coeur pour faveurs obtenues
M.D.

Remerciements au Sacré Coeur pour faveurs obtenues
C.P.

ÊTRE COMPRÉHENSIF...



Chez Roy & Giguère, nous offrons les meilleurs arrangements parce que nous comprenons que ce n'est qu'en offrant le meilleur de nous que nous pouvons vous offrir le meilleur pour les vôtres.

Aussi modeste que soit le budget dont dispose une famille, nous le respectons en offrant des services toujours dignes, car nous savons que la dignité ne relève en rien des moyens financiers.

C'est parce que Roy & Giguère a depuis longtemps compris et respecté leurs besoins, qu'il reste depuis bientôt cent ans, accessible aux familles beauceronnes.

SERVICE PERSONNALISÉ
Bureau ouvert 24 heures par jour, 7 jours par semaine



2550, 1ère ave Ouest, St-Georges 228-2263
Pour mieux se souvenir!



MESSE ANNIVERSAIRE

Samedi le 12 novembre 1988 à 19h30, en l'église de Saint-Ephrem, sera célébrée une messe anniversaire pour le repos de l'âme de M. GAËTAN GRÉGOIRE. Parents et amis sont priés d'y assister sans autre invitation.

MESSE ANNIVERSAIRE

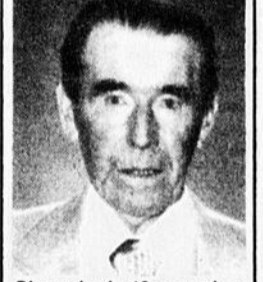

Dimanche le 13 novembre 1988 à 11h00, en l'église de Saint-Prospère, sera célébrée une messe anniversaire pour le repos de l'âme de M. ERNEST LACHANCE. Merci à tous ceux et celles qui assisteront à cette célébration.

MESSE ANNIVERSAIRE

Dimanche le 13 novembre 1988 à 11h00, en l'église de La Guadeloupe, sera célébrée une messe anniversaire pour le repos de l'âme de M. ALPHONSE ROULEAU. Parents et amis sont priés d'y assister sans autre invitation.

DEPUIS 25 ANS
Cartes mortuaires et de remerciements
SERVICE À DOMICILE
GRATUIT 228-7887
ST GEORGES ET PARISSSES ENVIRONNANTES

LA PASTORALE



HORAIRE
Lami
CENTRE-DIEU
situé au "Carrefour Saint-Georges"
Le Centre-Dieu Lami vous souhaite la bienvenue. Voici l'horaire de cette semaine.
Mercredi 9 novembre: AM et PM: Abbé Robert Pelletier
Jeu 10 novembre: AM et PM: Abbé Raymond Drolet
Soirée: Père Jacques Choquette
Vendredi 11 novembre: AM et PM: Abbé Raymond Drolet
Samedi 12 novembre: AM et PM: Abbé Jean-Marie Derouin
Lundi 14 novembre: AM: Une hôtesse
PM: Sr Yvonne Lapolice
Mardi 15 novembre: AM: Abbé Conrad Gagnon
PM: Abbé Louis-Paul Cantin
Au téléphone: 228-7545
Bienvenue, "NOUS AVONS DU TEMPS POUR TOI!"
Des consultants, dames et prêtres vous accueillent et partagent avec vous.

La Pastorale

Le miracle fait partie de l'histoire de notre foi et de l'évangélisation au nom de Jésus-Christ. Jésus continue d'agir et d'intervenir en notre temps, comme il le faisait il y a 2000 ans.

Jésus, lors de son ministère, a guéri plusieurs malades, et les évangiles sont là pour raconter ces guérisons. Aujourd'hui les guérisons et les miracles sont peut-être moins fréquents; cependant, il est difficile de dénier leurs existences. Le nom de Jésus est inséparable de faits miraculeux et de la proclamation de l'Évangile.

Parfois, il est facile de vérifier s'il y a un miracle ou non par l'évidence du changement physique lorsqu'un aveugle voit par exemple. Et d'autres fois, il est plus difficile de vérifier lorsque le changement s'est fait à l'intérieur de la personne. Le discernement est de mise et se fait avec le temps.

Il ne faut pas oublier qu'il y a aussi des miracles permanents, que nous pouvons voir chaque jour, dans la nature et dans le processus de la conception de la vie. Ces derniers nous les remarquons moins, ils sont trop coutumiers.

Les miracles des instruments d'évangélisation

Quand nous lisons les récits évangéliques, il semble que dans le ministère de Jésus et des apôtres, les miracles et les guérisons sont des événements quotidiens et liés étroitement à leur ministère. Ce qui est

Le miracle

extraordinaire, c'est l'adhésion à la foi en Jésus-Christ et la conversion du coeur des personnes qui ont bénéficié de ces miracles ou de ces guérisons.

Ce qui inquiète, c'est cette recherche et cette course aux miracles et aux guérisons, et aussi à l'inverse, cette fermeture à toute possibilité de miracles. Le miracle ou la guérison n'arrive jamais seul: il est là pour stimuler la foi, pour mener plus loin à un changement d'attitudes de vie. Se fermer aux miracles et aux guérisons, c'est se fermer à l'initiative de la part de Jésus Seigneur. Les miracles et les guérisons sont des instruments d'évangélisation, choisis par Jésus, parmi d'autres instruments.

La Foi et les miracles

Dans les récits évangéliques, les miracles et les guérisons sont liés à la foi des personnes elles-mêmes qui demandent, et parfois à la foi de celles qui intercedent pour d'autres. Les miracles et les guérisons arrivent selon la gratuité du Seigneur et sa bonne volonté.

Dire à une personne qu'elle manque de foi si elle n'est pas guérie, c'est selon moi manquer de respect envers cette personne, et surtout vouloir à la place du Seigneur. Personne n'a de pouvoir sur Dieu; il est libre d'agir.

En 1974, lors d'un atelier qui avait comme sujet: Foi et miracles, j'ai été présent à une guérison, assez exceptionnelle: une femme handicapée s'est levée de

sa chaise roulante pendant qu'un médecin discutait avec le Père Émilien Tardif de la prudence à avoir devant les miracles et les guérisons. L'événement a clos la discussion. Cette dame, Hélène Lacroix, connue par des personnes présentes, s'est levée de sa chaise et par la suite nous a raconté qu'elle était ainsi depuis six ans, suite à une maladie.

Ce qui a suivi l'événement de sa guérison pendant plusieurs années me semble plus important. Hélène s'est engagée auprès des plus pauvres et elle s'est consacrée bénévolement à aider des personnes dans le besoin. Le grand miracle de la foi est surtout là.

Les miracles et les guérisons restent exceptionnels, et le Seigneur est toujours gratuit dans son agir. Pourquoi l'un est guéri et l'autre non, cela reste un mystère. À nous de demander dans la foi et l'amour; c'est au Seigneur d'y répondre.

Le miracle et la guérison sont présents dans notre histoire de foi chrétienne; cependant, l'essentiel restera la vie de foi elle-même: des mains tendues et le coeur ouvert à la vie éternelle.

Le plus grand miracle de la Foi, c'est de croire en Jésus-Christ et d'en vivre.

Yves Rancourt, ptr
Séminaire de Saint-Georges

Des Aubaines dans L'ESPRIT DES FÊTES

Du 7 au 12 novembre 1988

 approvisionné par
Hudon et Deaudelin Itée

Bonichoix



POULETS FRAIS
CATÉGORIE CANADA "A"
MOINS DE 2 kg

216 \$/kg **98¢** /lb

CUISSES DE POULET FRAIS
AVEC DOS

172 \$/kg **78¢** /lb

ÉPAULE DE PORC FRAIS
PARTIE DU SOC

260 \$/kg **1,18** \$/lb



BOISSONS AUX FRUITS
FBI
1 L

2/1,00



EAU DE JAVEL
LA PARISIENNE
3,6 L

99¢



PAPIER HYGIÉNIQUE
BLANC
CASHMERE
4 ROUL.

99¢

COURSE BONI PANIERS
2^e ÉDITION

— 10 courses qui pourra vous mériter jusqu'à 1 000 \$ en provisions
— 900 certificats-cadeaux BONICHOIX

Voyez les règlements complets en magasin.

Bon de participation

Bonichoix **PLUS DE 66 000 \$ EN PROVISIONS À GAGNER** **KRAFT**

NOM _____

ADRESSE _____

C.P. _____

TEL. _____

LAITUE ICEBERG

PRODUIT DE LA CALIFORNIE
CANADA NO 1
GROSSEUR 24
CH.

49¢

RAISINS VERTS ALMERIA

PRODUIT DE L'ESPAGNE

192 \$/kg **87¢** /lb

EAST-BROUGHTON: PLACE DU MARCHÉ E.B. INC.
814, 10e Avenue Nord - Tél.: 427-2091

COURCELLES: MARCHÉ ST-PIERRE ENR. - 102, rue du Moulin - Tél.: 483-5243

LA GUADELOUPE: MARCHÉ NOTRE-DAME ENR.
485, 10e rue Est - Tél.: 459-3471

LINIÈRE (Saint-Côme): ÉPICERIE LACHANCE & FRÈRES ENR.
1re Avenue Ouest - tél.: 685-2021

SAINT-BENOÎT LÂBRE: ALIMENTATION QUIRION ENR.
27, rue St-Rosaire - Tél.: 228-9233

SAINT-HONORÉ DE SHENLEY: MARCHÉ P.A. LACASSE ENR.
441, rue Principale - Tél.: 485-6813

SAINT-PROSPER (Ctê Dorchester): MARCHÉ DOYON & FILS
854, 25e Avenue - Tél.: 594-8196

SAINT-LUDGER (Beauce-Sud): ÉPICERIE BERNARD BÉGIN ENR.
204, rue Principale - Tél.: 548-5840

SAINT-ZACHARIE: COOP SAINT-ZACHARIE
699, rue Principale - Tél.: 593-3118

SCOTT-JONCTION: ALIMENTATION LÉON CARRIER & ASSOCIÉS ENR.
141, route Kennedy - Tél.: 387-6103

Saint-Benjamin
Jeunes ou vieux, êtes-vous intéressés à fêter la Sainte Catherine? Oui! Alors venez avec nous, la bibliothèque pour notre 5e anniversaire d'ouverture. On fêtera la Sainte Catherine avec des talents de chez-nous, des jeunes et une conférence (sketches), musique et chants. Entrée: 2,00 \$/adulte; 1,00 \$/enfant, le samedi 26 novembre. (29 nov.)

L'Âge d'Or de La Guadeloupe
Nous vous invitons à notre soirée de danse qui aura lieu le troisième samedi du mois, le 19 novembre à 8h00 à l'École Saint-Louis, 397, 11ième rue Ouest. L'orchestre "Trio-Joie" qui sera là pour vous divertir. Invitation aux membres des clubs et amis des paroisses avoisinantes. Bienvenue à tous. Nous vous attendons nombreux. (22 nov.)

Filles d'Isabelle de Saint-Honoré
Réunion le 9 novembre 1988 au local de l'Âge d'Or à 20h00. N'oubliez pas qu'il y aura une messe à 7h15 pour les membres défunts à l'église. Bienvenue à tous. (15 nov.)

Cercle Elisabeth Leseur
Le cercle organise une partie de cartes pour dimanche le 13 novembre à 13h30 à la salle paroissiale de Saint-Georges

Ouest. Venez en grand nombre, il y aura de beaux prix. (15 nov.)

Bingo - Bingo - Bingo
organisé par les Filles d'Isabelle de Saint-Victor à tous les jeudis soirs à 19h30 à la salle des Chevaliers de Colomb. Bienvenue à tous. (JNO)

Le Centre des Services Sociaux
Le Centre de Services Sociaux recherche une famille d'accueil à Saint-Georges pour accueillir 2 à 3 personnes (hommes ou femmes). Une compensation financière est donnée aux responsables. Pour plus de renseignements: Johanne Maheux, 228-2068. (JNO)

Saint-Côme Activités Centre Molé
Mardi de chaque semaine: journée d'adoration, de 09h00 à 17h30 et de 19h45 à 21h00. Animation et ministère de libération et guérison intérieure, de 13h30 à 15h00 et le soir à 20h15. Bienvenue à tous!

11-13 novembre: Renouveau conjugal "Suivez la voie de l'amour" - Fin de semaine pour les couples animée par Madeleine et Jules Faucher et une équipe. Pour inscription, tél.: 228-6758.

Vendredi 18 novembre, à 20h00 jusqu'au dimanche 20 novembre à 13h00, fin de semaine de libération et guérison intérieure, avec André Dai-

gneault, ptre et l'équipe du Centre Molé. Inscription obligatoire, tél.: 685-3181.

25-27 novembre: Fin de semaine "Un point dans ma vie", pour jeunes de 15-17 ans. Responsables: Patrick Bougie, 685-3164, Candide et Lucien Lesard, 228-5114.

Âge d'Or Saint-Georges Ouest
Les cartes de membres pour l'année 1989 seront en vente à partir du 4 octobre prochain à la salle de l'Âge d'Or. Par la suite, vous devez vous rendre à la salle les mardis et jeudis de 2h00 à 3h30 de l'après-midi. Ne

tardez pas à vous procurer vos cartes jusqu'au 15 novembre au plus tard. (15 nov.)

Âge d'Or Saint-Victor
Novembre vous offre toute une continuité de belles soirées de danses les samedis 12, 19, 26 novembre. Ensemble, on y va! Les Balances sont toujours là au P'tit Nashville. Bienvenue à tous. (29 nov.)

Club de l'Âge d'Or Le Soleil, Saint-Théophile
Vous invite cordialement à leur soirée de danses, samedi le 12 novembre à la salle du collège. Bienvenue à tous et aux clubs avoisinants. Or-

chestre de Valère Gilbert et son épouse. (15 nov.)

Chevaliers de Colomb St-Georges
Bingo de 1,000 \$ dimanche après-midi au profit des oeuvres à la salle de St-Georges Ouest, débutant à 13h30 à tous les dimanches sauf le dernier dimanche du mois ou nous avons un déjeuner communautaire à 3,25 \$. Tout le monde sont fraternellement invités. (3 janv.)

Attention!
À l'avenir, la Maison Créativité Beauceronne sera ouverte les fins de semaines de novembre jusqu'au 18 décembre. (29 nov.)

Vos denturologistes vous informent



LE NETTOYAGE DES PROTHÈSES DENTAIRES AVEC DES DÉTERGENTS INADÉQUATS

UTILISATION DE JAVEL: on fait tremper la prothèse durant la nuit dans une solution moitié javel, moitié eau ou pire encore, dans l'eau de javel pure. On espère obtenir ainsi une prothèse propre et sans taches. En fait, on obtient une prothèse décolorée et très fragile. D'une part, ce type de traitement décolore l'acrylique (rose) et le rend de plus en plus pâle; d'autre part, l'eau de javel réduit la résistance de l'acrylique. UTILISATION DES PRODUITS ABRASIFS: Sur la brosse à dents, on applique une généreuse portion de Ajax, de Comet, de Cow Brand ou d'un autre produit abrasif. Résultat: la tache disparaît ainsi qu'une mince surface d'acrylique. Au bout d'un certain temps, l'acrylique perce graduellement. Il existe également plusieurs autres petits trucs allant du traitement au vinaigre au traitement-choc à la goutte d'acide. La meilleure méthode, c'est encore de nettoyer sa prothèse après chaque repas, à l'eau claire avec une brosse à dents pourvue de soies molles. Si vous désirez un produit nettoyant, utilisez ceux conçus pour cet usage. Si les taches persistent, consultez votre denturologiste. À la prochaine.

Consultez votre denturologiste.

RICHARD BUREAU	Saint-Georges
NIKOL LAROCHELLE	Saint-Georges, Saint-Gédéon, Saint-Prosper
ROCK POMERLEAU	Saint-Georges-Ouest, Saint-Ephrem
JEAN-ROCK THIBODEAU	Saint-Georges, La Guadeloupe, Saint-Gédéon
ANDRE VERREAULT	Beauceville, Saint-Gédéon
CAROL VOYER	Saint-Georges
PIERRE GILBERT	Saint-Prosper, Saint-Côme

ATTENTION!

Le Dr De Belvefer,
"Le Père de la gelée royale"

rappelle à ses fidèles amis canadiens
que la seule **GELÉE ROYALE**
préparée selon ses dernières
découvertes porte la marque

TELERGON

Exigez la marque sur la boîte verte

NE VOUS LAISSEZ PAS TROMPER!

GRANDE VENTE

L'ÉQUIPEMENT D'HIVER.

Finies les inquiétudes!
Passez au travers de l'hiver en toute tranquillité avec les pneus Michelin.

MICHELIN XA4
Le radial vraiment 4-saisons, vraiment durable.

MICHELIN X-MS-PLUS
Plus de mordant, plus de confort, pendant plus longtemps.

MICHELIN XM+S100
Le pneu aux multiples lamelles qui offrent traction élevée et freinage efficace.

MICHELIN
Parce que les pneus, c'est important.

PLAN MISE DE COTE

PNEU MÉTIVIER (ST-GEORGES) INC

9200, Boul. Lacroix, St-Georges de Beauce - 228-8991

OUVERT le samedi avant-midi de 8h00 à midi

rabais du Maître

5

Ce bon peut être jumelé à une autre promotion. Un bon par client.

Sur L'INSTALLATION DE VOS PNEUS

Monsieur Buffler
Les Mains de Maître

Pour un rendement assuré... Achetez, vendez par nos

ANNONCES CLASSEES

par la poste: C.P. 158, Saint-Georges Est, G5Y 5C4
3 façons de procéder: a nos bureaux: 12625, 1re avenue, Saint-Georges Est
par téléphone: 228-8858 - 9h00 a 17h00 sans interruption

TARIF DES ANNONCES CLASSEES

(comptant)

L'ÉCLAIREUR-PROGRÈS - BEAUCE NOUVELLE

ORDINAIRE: 1 parution: 3,50 \$ le pouce - ou 3 fois: 8,00 \$
CADRE: 1 parution: 4,50 \$ le pouce - ou 3 fois: 11,00 \$

Avec facture: 1,00 \$ de plus par parution

MAISONS A VENDRE

BLOC À REVENUS à 3 logements, situé au 148, 150 et 152, 22e rue St-Georges Ouest, rentable. Inf. 774-5774 ou 774-6097 (JNO, 11-10-88 28858 MV)

2 JUMELÉS à vendre, 3 ch., vue panoramique, très bien isolée et insonorisée, grand espace de rangement, 425 et 435, 167e rue St-Georges Est, toute offre raisonnable acceptée (évaluation neuve: 58,000\$ ch.) Inf. 228-7100 (JNO, 18-10-88 28760 MP)

MAISON située au 1385, 129e rue St-Georges Est, bungalow extérieur briques, const. 1981, 3 chambres, léger comptant, prix réduit pour vente rapide. Inf. 228-6270 (JNO, 18-10-88 28988 LP)

MAISON NEUVE avec entrée split level, 4 ch., 2 ch. de bain, ch. de lavage, abri d'auto, grand patio, façade en briques, très moderne, située au 640, 81e rue St-Georges Est, en arrière du Carrefour. Inf. 228-0063 (JNO, 8-11-88 29210 VL)

JUMELÉ NEUF à vendre, à proximité du carrefour St-Georges, modèle exclusif et luxueux, split level, 3 ch., 2 ch. de bain, patio arrière de 10 x 12, garage fini et isolé, sous-sol avec sortie ext., fenêtres thermos au complet. Inf. 228-0063 (JNO, 2-8-88 27831 VL)

GRAND CONDO à vendre 3 chambres au 2e étage, sous-sol, piscine chauffée, prix coûtant 55,000\$, situé en arrière du Carrefour St-Georges. Inf. 228-7096 (3fs, 8-11-88)

MAISON située à Beauceville, pour famille nombreuse, 8 1/2 pièces, très propre, cause: déménagement. Inf. 774-3302 (6fs, 8-11-88)

BLOCS NEUFS de 4 logements, situés sur la 8e ave St-Georges Ouest. Inf. 774-9234 ou 227-1147 (JNO, 8-11-88 27583 GP)

JUMELÉ NEUF situé près du Carrefour au 625, 81e rue St-Georges Est, 2 ch., avec poss. d'une 3e au sous-sol, 2 ch. de bain, ch. de lavage, porte patio et balcon, prix raisonnable. Inf. 228-0063 (JNO, 13-9-88 28568 VL)

MAISON commerciale, 70,000\$ nég., 3,648' carrés, avec log. de 4 1/2 pièces à l'étage, fonction antérieure bar-disco, clientèle établie, poss. bénéfiques de 40,000\$/an, située au 389 princ. St-Honoré Beauce. Inf. Donald Dion 819-845-2038 (3fs, 25-10-88 29146 DD)

MAISON au 1125, 140e rue St-Georges Est, 24 x 36, terrain 58 x 70, 5 1/2 pièces, toit cathédrale, sous-sol fini, foyer et poêle à bois, chauff. élect., huile et bois, ch. de lavage au sous-sol, balayuse centrale, remise, 68,000\$ discutable. Inf. 228-2778 (JNO, 4-10-88 28526 LB)

TRÈS BELLE OCCASION bloc appartement de 5 logements, très propre, tous loués, rapporte 1285\$/mois, se paie seul avec léger dépôt, 112,000\$ franc. Acheteur sérieux seulement. Inf. après 18h30 227-5443 demandez Luc (3fs, 25-10-88 29127 LP)

MAISON en pierre de chaux, 26 x 40, 4 ch., 2 salles de bain, sous-sol fini au complet, grand patio de 26 x 12, située à Beauceville Ouest. Inf. 774-3136 (JNO, 25-10-88 26815 LM)

MAISON NEUVE 28 x 40, abri d'auto, située au 172, 107e rue de la Station Beauceville Est. Inf. 774-6771 (JNO, 7-10-87 34323 C)

1 BLOC à 2 logements de 5 1/2 pièces, chauffé, tous loués, situé sur la 11e ave Genest, Beauceville Est. Inf. 774-6771 (JNO, 12-7-88 27391 ML)

BLOC 4 LOGEMENTS de 5 1/2 pièces, en briques, très bien situé sur la 8e ave St-Georges Ouest. Inf. 228-2314 (JNO, 4-10-88 28924 RD)

MAISON MOBILE 12 x 60, très propre, repeinte, nous laissons chauff. à l'huile, bois et élect., prix à discuter. Inf. après 17h00 228-2127 ou 228-5090 (3fs, 25-10-88)

BLOC à 3 logements, situé à La Guadeloupe, 48,000\$. Inf. après 18h00 486-7509 (3fs, 1-11-88)

MAISON 26 x 41, briques, abri d'auto, asphalte, remise, 6 1/2 pièces, très bien située au 1160, 130e rue St-Georges Est. Cause: transfert. Inf. 228-1533 (3fs, 1-11-88)

CONDO À VENDRE cause: transfert, const. récente, 2 ch., avec terrain, piscine, double stat., situé dans la 155e rue St-Georges Est, prix à disc. Inf. 227-4102 (répondre) ou 228-3632 le jour. (JNO, 13-9-88 28505 PAP)

59,000\$ (négociable), belle maison sur la principale, 2 étages, possibilité de commerce. Alain Tremblay 839-7608 Re-Max Fleur de Lys courtier 687-4810 (2fs, 8-11-88 29427 R)

2 DUPLEX à vendre, situés dans la 175e rue St-Georges Est, const. 1986, grands 5 1/2 pièces, tous loués avec bail jusqu'en juin 1989. Inf. après 18h00 228-4835 (12fs, 13-9-88)

MAISON 2 étages, rénovée, très bien située au centre ville St-Georges Ouest. Inf. 228-2314 (3fs, 25-10-88)

COURCELLES BCE SUD Foyer pour personnes âgées autonomes, bonne rentabilité. Inf. 418-483-5458 (3fs, 25-10-88 29206 JMG)

DIRECT. DU PROP. 8 logements à vendre, situés à Beauceville, bon prix, finition briques. Inf. 228-8395 (JNO, 28-9-88 36835 RH)

CHALET situé à St-Côme, lac Paquet, électricité, eau courante, prix très abordable. Inf. 228-5361 (JNO, 1-11-88 29376 JG)

BUNGALOW À VENDRE



Situé sur la 9e ave De Léry à Beauceville, 26' x 40', abri d'auto, terrain 90' x 100', sous-sol 3/4 fini avec salle de bain, système électrique. Inf.: Claudette Dion (après 16h00) 774-9166.

À VENDRE: DIRECTEMENT DU PROPRIÉTAIRE 227-0329 (après 17 hres)



Maison 26' x 42', terrain 100' x 100', haie de cèdre, entrée double asphaltée; située tout près du Séminaire, de la Polyvalente et de l'école Les Petits Castors; vue superbe sur la ville; possibilité de revenus de \$500./mois au sous-sol.

À VENDRE OU À ÉCHANGER



Directement du propriétaire au 1350, 87e Rue, Saint-Georges Est, près du Carrefour et Parc Industriel. Construction '83, split level très propre, comprenant 9 pièces, terrain bien aménagé, remise extérieure 20' x 12', libre immédiatement, financement si désiré. 1-418-228-3044

MAISON const. 10 ans, située dans la 127e rue St-Georges Est, grand terrain paysagé, 4 chambres, 2 ch. de bain, garage. Inf. 228-4704 (3fs, 1-11-88)

MAISON à St-Côme, 4 faces en briques, 28 x 40, prix à discuter. Inf. 685-3104 (3fs, 25-10-88)

MAISONS NEUVES à vendre, style cottage anglais. 159e rue St-Georges Est. Inf. Les Construction Yvon Poulin Inc., tél. 227-1147. (JNO, 10-8-88 36427 CY)

MAISON à St-Côme, 26 x 40, abri d'auto 16', garage 18 x 26, piscine hors-terre 18', cour asphaltée, très bien située, coin tranquille, très bon prix. Inf. 593-3776 (9fs, 25-10-88 29199 RG)

MAISON entrée split level, terrain 59 x 137, const. 1987, 2 ch., possibilité d'une 3e chambre au sous-sol, située au 1140, 155e rue St-Georges Est. Inf. 227-5968 (JNO, 20-9-88 28355 GL)

PRIX RÉDUIT maison 4 côtés en briques, avec foyer, const. 1981, avec terre d'environ 40 arpents, 65,000\$, située au 1349 Fraser Beauceville Est. Inf. 774-3191 (6fs, 4-10-88 28980 FG)

JUMELÉ MODERNE arrière du Carrefour, entièrement briqué, "split level", toit cathédrale, 3 chambres à coucher, 2 salles de bain. Patio 10 x 12. Asphalte. Aménagement paysagé. Au 740, 82e rue. Inf. 228-7569 (JNO 16-8-88 28067 MC)

AUTOS CAMIONS

MUSTANG MACH I 1973, pour les pièces, 125\$. Inf. 593-7562 (2fs, 8-11-88)

CHRYSLER CORDOBA 1976, système de son Sharp, double cassettes equalizer, table tournante, très très bas prix. Inf. 774-6912 (3fs, 8-11-88 29436 MA Q)

OLDSMOBILE Toronado 1981, 75,000 km, très propre, tout équipé, 5,200\$. Inf. 774-6077 (2fs, 8-11-88 29388 JG)

BUICK SKYLARK Ltd, 1980, tout équipé, 4 pneus d'été et 4 pneus d'hiver sur roues, 2,300\$. Inf. 593-6191 (3fs, 8-11-88 29374 CG)

PICK-UP MAZDA 1981, propre, 2,200\$. Pour informations 774-9234 (JNO, 8-11-88 29468 GP)

4 X 4 FORD pick-up 1979, peinture sport, tout équipé, bas millage, excellente condition, n'a jamais sorti l'hiver, prix à discuter. Inf. avant 14h00 228-0558 (3fs, 8-11-88 29437 FV)

FORD THUNDERBIRD 1980, 2,200\$, en bon état, 1,400\$ disc. Inf. 228-7305 (1fs, 8-11-88)

CAMARO 1982 305 p.c., blanche, autom., toit ouvrant, radio am/fm cass., clarion avec 8 pneus, voiture très propre, mécanique et carrosserie A1, 5,500\$ disc. Acheteur sérieux seulement. Inf. 227-3828 (1fs, 8-11-88)

RENAULT Alliance Ltée 1984, automatique, équipé au complet, 2,850\$. Inf. 588-6857 (3fs, 8-11-88 29442 GL)

VOITURE D'OCCASION Chrysler Newport 1976, très propre, chauffé pour l'hiver. Inf. 228-8013 (3fs, 25-10-88)

CHEVY VAN 1978, moteur 8 automatique reconditionné, peinture d'un an, en bon état. Inf. 228-4143 (3fs, 8-11-88)

AUTOS Toyota Tercel 1980, 119,000 km, peinture neuve, tuyaux et silencieux neufs, 4 pneus d'hiver, 2,200\$; Oldsmobile cutlass suprême, 1979, 155,000 km, vitres élect., toit ouvrant, contrôleur de vit., radio am/fm cass., transm. et conduite refaites, 4 pneus d'hiver, 1,500\$. Inf. 397-6410 (3fs, 8-11-88 29450 YB)

TRACTEUR FORD 2110, 4 roues motrices, 100 heures d'ouvrage. Inf. 459-3130 (3fs, 8-11-88)

2 GREMLIN AMC une 1978 et l'autre 1974. Inf. le soir 774-6200 (3fs, 8-11-88)

MERCURY TOPAZ 1984, 5 vit., 72,000 km, économique et fiable, 4,800\$ ou meilleure offre. Inf. soir 228-8514 (3fs, 8-11-88)

CAMARO Z28 1986, couleur grise, 28,000 km, 305, 4 jets, transm. autom., radio am/fm stéréo cass., vitres élect., valise élect., volant inclinable, contrôleur de vit., mags, garantie transférable. Inf. 382-5262 (3fs, 8-11-88 29449 MB)

FORD VAN Aérostar 1987, 5 passagers, V6, automatique, état neuf. Inf. 227-0597, 228-0258 ou 228-7103 (1fs, 8-11-88 29467 G)

4 X 4 CHEVROLET Blazer 1984, moteur 6 cyl., autom., vitre arrière élect., volant ajustable, radio am/fm, roues mags, couleur rouge et blanc, très très propre. A voir. Inf. Garage Réjean Couture Auto 422-2383 St-Méthode (1fs, 8-11-88)

SUSUKI 1988 Samourai JX, toit de toile, 4 x 4, 5 vitesses, état neuf, 8,000 km, balance de garantie Suzuki. Inf. 227-0597, 228-0258 ou 228-7103 (1fs, 8-11-88 29465 G)

BRONCO II 1987, 4 x 4, 5 vit., vitres et barrures de porte élect., roues aluminium, peinture 2 tons, vitres teintées, air climatisé, 30,000 km, balance de garantie Ford 100,000 km, prix spécial. Inf. 227-0597, 228-0258 ou 228-7103 (1fs, 8-11-88 29466 G)

PLYMOUTH Volare, 1977, moteur 6 cyl. incliné, 4 portes, mécanique A1, carrosserie en bon état, excellente voiture pour l'hiver, 650\$. Inf. 228-3285 (1fs, 8-11-88 29487 JD R)

AUTO AMC hatchback 1978, 6 cyl., automatique, 4 pneus d'hiver, en très bon ordre. Inf. 228-7203 (1fs, 8-11-88 29488 GA L)

1986 CHEVROLET Cavalier CS, moteur 6 cyl., injection, autom., servo frein, servo direction, bas prix, venez comparer. Inf. Garage Réjean Couture auto 422-2383 St-Méthode (1fs, 8-11-88)

JIMMY GMC 1979, moteur 305, en très bonne condition, 1,350\$. Inf. 228-1050 demandez Harold (3fs, 1-11-88)

PICK-UP 4 X 4 automatique 66,000 km; boîte pour animaux qui va sur un pick-up 3/4, avec panneau et deck; motoski 440, 1974, 450\$. Inf. 228-4724 (3fs, 25-10-88)

FORD BRONCO 1977, 4 x 4, 8 cyl., autom., 1,500\$. Inf. après 17h00 382-5010 (3fs, 1-11-88)

VOLKS RABBIT LS au gaz, 1981, manuel, ext. et int. impeccable, en parfaite condition mécanique, très bien équipé, 4 pneus d'hiver, 2 pneus d'été, à voir absolument. Inf. 228-8410 (3fs, 1-11-88 29419 LR)

DIVERS: panel Chevy Van, 1976, intérieur fini, mécanique A1, carrosserie à refaire, 2,000\$ nég.; Ford EXP 1982, prix à discuter; système de son pour auto, de marque Kenwood. Inf. 227-0835 (3fs, 1-11-88)

CHRYSLER Fift Avenue 1979, 113,000 km, très bonne condition. Inf. 228-4489 (3fs, 25-10-88)

À VENDRE

CONDO DU SÉMINAIRE

116e Rue, Saint-Georges Est

Grandeur 5 1/2 pièces, 2 chambres de bain, tapis compris, app. 303, 3e étage. Très belle vue sur toute la ville, fait le coin de la 116e. Stationnement intérieur chauffé, salle communautaire, piscine.

Visite sur rendez-vous seulement!

Tél.: 228-3663



AUBAINE: Maison à vendre, construction 3 ans. Split Level. Au 1er: cuisine, salon, chambre, salle de bain avec laveuse et sècheuse. Sous-sol: 2 chambres, salle de jeu, atelier, salle de bain. Echangeur d'air, balayuse centrale. Extérieur 4 côtés brique, galerie en ciment, cour asphaltée. Terrain 110 x 90. Prix: \$65,000 00. Tél.: 228-5507

REPRISE DE FINANCE 4 LOGEMENTS À VENDRE



situé au 11925, 17e avenue, Saint-Georges Est. Financement 5 ans à 10%.

Informations: 228-5526

M. GH. Poulin ou M. Bilodeau

À VENDRE REPRISE D'OPTION 5 mois d'usure

**Vente
de
débaras**



Finie au complet, 2 étages, 5 chambres à coucher. Était à \$58,000.00, maintenant au coûtant à

\$55,800.00

Au 2025, 125e Rue, en face du Soleil de l'Enfance, près du ruisseau d'Ardoise; très beau site. Terrain 63' x 120'.

Téls: 227-0040 ou 228-2991

mot mystère

MOT DE 10 LETTRES
Passe-temps

Solution du dernier problème: **CAHABINE**

Lorsque tous les mots ci-dessous auront été utilisés horizontalement, verticalement et diagonalement dans la grille, il ne vous restera que les lettres servant à relever le MOT-MYSTÈRE.

A	E	Promenade
Artisanat	Ecran	R
B	Excursion	Récréation
Balade	J	Rôle
C	Jeu (2)	S
Cinéma	Jouer	Sport
Collection	L	T
Créer	Lecture	Télé
D	Lire	Théâtre
Distraction	Loisir	Tricoter
Divertir	P	V
	Pêche	Visiter

N M R D E R U T C E L P
T O N O I T A E R C E R
T R I S L V M E E O T O
B R I S T E E C E R H M
A O O C R J N R R E E E
L J M P O U I A T T A N
A E Y U S T C N E I T A
D U E J S T E X L S R D
E R E H C E P R E I E E
T A N A S I T R A V R E
R N O I T C E L L O C E
E N O I T C A R T S I D

OCCASION UNIQUE



49 800,00 \$

Maison neuve 25' X 40' sur terrain de 104' X 150' env., située au 245, 198e rue, grand champ d'épuration, puits avec gros débit d'eau, patio arrière, 3 chambres à coucher, peinture, complètement finie (sauf tapis), taxes minimales.

Tél.: 227-0040 les soirs et fins de semaines.

BRACONNER



GENS DE LA CONSTRUCTION

EN EXCLUSIVITÉ:

Futurs entrepreneurs, un cours intensif de courte durée est disponible pour vous permettre de réussir votre examen en administration pour l'obtention de votre licence de la RECQ. (Nous n'acceptons qu'un nombre limité de participants à chaque cours pour mieux vous servir).

Nous pouvons vous préparer dans un délai très court votre dossier de demande pour toutes catégories de licences de la RECQ

NOUVEAU SERVICE POUR TOUS GENRES D'ENTREPRISES

• Votre comptabilité vous cause des maux de tête?
• Informez-vous sur notre méthode facile, intensive et personnalisée de comptabilité. Cour rapide.
• Nombre limité de participants.

- Service de paie
- États financiers
- Décret de la construction
- Spécialisé dans les rapports d'impôt pour entrepreneurs en construction

Centre de service à la construction de Beauce Inc.

590-B, Renault,
Beauceville
bur.: 774-3247 rés.: 774-3065



Mme Carole Thibodeau, prop.

**PRET
HYPOTHE-
CAIRE**

PATRICIA BISSON 228-5571 (bur.)
227-4881 (rés.)

C.-HENRI POULIN 228-5571 (bur.)
774-5507 (rés.)

GASTON GIGUÈRE
387-5691 (bur.)
387-6118 (rés.)



9347-A VOIR SANS FAUTE! SAINT-GEORGES-OUEST: moderne, décorée avec soin, 3 chambres, sous-sol fini, patio, terrain paysager 66' x 102'. Patricia Bisson.

9350-ENTRE SAINT-ELZÉAR ET SAINT-SYLVESTRE: maison de campagne, hangar et 2 remises, terrain 500' x 400', environ 50 érables. Gaston Giguère.



9280-TRÈS BEAU CA- CHETI moderne 2 ans, beaucoup de commodités. Patricia Bisson.



9281-TRING-JONCTION: résidence spacieuse, 4 chambres, bureau, garage double, grand terrain. G. Giguère.



9344-BEAUCEVILLE: bungalow briqué, très propre, terrain paysager, moins de 53 500 \$. Patricia Bisson.



9244-SAINTE-GEORGES: pres du CHR, très grande résidence, idéale pour professionnel, bureau au sous-sol. Patricia Bisson.

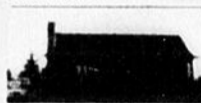

9299-SAINTE-GEORGES EST: arrière du carrefour, luxueuse, foyer, bois franc, revenu au sous-sol. Ch-Henri Poulin.



9325-BEAUCEVILLE: neuve, moderne, taxes minimales. Charles-Henri Poulin.



9336 et 9337-SAINTE-JUSTINE: centre du village, 2 blocs de 3 logements chacun. Charles-Henri Poulin.



9372-BEAUCEVILLE, Rg Fraser; bonne maison rénoverée, grand terrain. Charles-Henri Poulin.



9371-SAINTE-ALFRED: maison à rénover, BAS PRIX. Charles-Henri Poulin.



9384-NOTRE-DAME DES PINS: pres de la route 173, cabane à sucre, chalet, lot à bois. Charles-Henri Poulin.

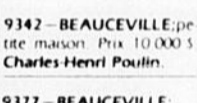

9377-BEAUCEVILLE: intérieur renoveré, grand terrain, petits bâtiments. Charles-Henri Poulin.

BEAU CHOIX DE terrains prêts à construire, terres à bois et sucrerie. Charles-Henri Poulin.

9368-LA GUADELOUPE: 4 logements, revenu brut 9 240 \$/annuel, idéal pour propriétaire-occupant. Faites une offre. Patricia Bisson.

9298-ÉBÉNISTERIE: 2700 p.c. de plancher, machine, terrain zone commerciale et résidentiel. Charles-Henri Poulin.

La caisse d'établissement de la chaudière, courtier

3500, 6e Av., Saint-Georges Ouest - Tél.: 228-5571



*La Maison Catherine de Longpré
veut voir ses malades du cancer
partir sereinement et dignement.*

VISITE LIBRE MAISONS OUVERTES

1330, 25e RUE, SAINT-GEORGES-OUEST



PRIX RÉDUIT; Moderne à pailer, piscine extérieure

3030, 128e RUE, SAINT-GEORGES EST

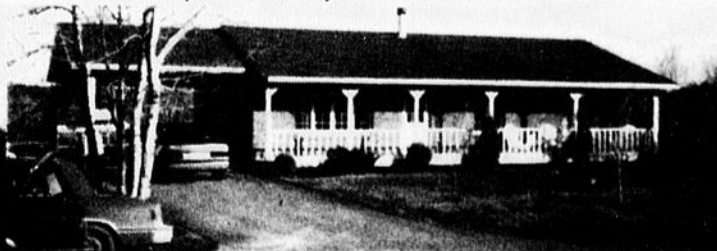

PRIX RÉDUIT; Terrain 11,000 pl. ca., construction 78 piscine extérieure

670, 89e RUE, SAINT-GEORGES EST (arrière Carrefour)



PRIX RÉDUIT; Très beau terrain paysagé vue superbe

SAMEDI 12 NOVEMBRE de 13h00 à 16h30 — DIMANCHE 13 NOVEMBRE de 13h00 à 16h00

Des agents se feront un plaisir de répondre à vos questions.

IMMEUBLES MARTIN PARENT COURTIER INC. — Tél.: 227-5655

HONDA ACCORD LX 1983, autom., contrôleur de vit., 40,000 milles, jamais sorti l'hiver, 4 pneus d'hiver et 4 d'été neufs, 5,800\$, cause: achat d'une Accord 1986. Inf. 459-3168. (3fs, 1-11-88 29339 PB)

CHRYSLER Daytona Pacifica, 1988, tout équipé, 26,000 km, à très bon prix. Inf. 594-8680. (3fs, 1-11-88)

CONCORDE 1978, familiale, propre, prix à discuter. Inf. après 18h00 774-9233. (3fs, 25-10-88 29136 GF)

RENAULT Encore LS 1986, moteur 1.7, 5 vit., bandes décoratives, radio am/fm, 136,000 km, barrière de portes élect., garantie 1 an. Inf. J.M. Bolduc Autos St-Méthode 422-2255. (3fs, 1-11-88)

RENAULT R18 I familiale, 4 pneus d'hiver presque neufs, 5 vit., radio am/fm, 102,000 km, garantie 1 an. Inf. J.M. Bolduc Autos St-Méthode 422-2255. (3fs, 1-11-88)

PICK-UP FORD Explorer 1984, 42,000 km, 4 x 4, avec boîte et grappe à neige. Inf. après 17h00 227-0314. (3fs, 1-11-88 29340 JP B)

ACADIEN 1979, automatique, pneus 4 saisons, 127,000 km, radio, 900\$. Inf. J.M. Bolduc Autos St-Méthode 422-2255. (3fs, 1-11-88)

AUTO ANTIQUE 440, 1964, moteur 318, 60,000 milles, 500\$. 2 tracteurs Farmall 600\$. Inf. 418-483-5458. (3fs, 25-10-88 29155 JM G)

BUICK RÉGAL 1980, moteur V6 turbo, 4 pneus d'hiver presque neufs et 4 d'été, en bon état. Prix à discuter. Inf. 227-4213. (3fs, 1-11-88 29349 LL)

CHEVROLET Célébrité 1982, 4 cyl., 85,000 km, très propre, en très bonne condition, intérieur gris pâle, ext. charcoal, 4 pneus radiaux 4 saisons neufs, prix de liste 4,650\$, 3,800\$. Inf. 228-2636. (3fs, 25-10-88 29147 CD)

RENAULT R5 GTL 1985, roues mags, radio, millage garantie d'un an, 130,000 km. Inf. J.M. Bolduc Autos St-Méthode 422-2255. (3fs, 1-11-88)

DIVERS: 4 x 4 Ford S150, 1978, moteur 351 p.c., 4 vit., prix à disc.; Chevrolet Monte Carlo 1978, 2 portes, moteur 305, avec mags et pneus d'hiver. Inf. après 18h00 227-4851. (3fs, 25-10-88 29233 RV)

JEEP CJ5, 6 cylindres avec grappe, idéal pour gratter les cours. Inf. 228-2379. (17fs, 19-7-88)

PONTIAC Phoenix 1981, 4 portes, automatique, en bonne condition, peinture neuve, prix à discuter. Inf. 228-3019. (4fs, 18-10-88 29054 JC B)

AUTOS Jetta diesel 1985, 4 portes, 5 vit.; Rabbit 1984, turbo diesel, 2 portes, 5 vit.; Chrysler Imperial 1969, très propre. Inf. 227-0748. (6fs, 11-10-88)

PICK-UP FORD 1984, 6 cyl., 300 p.c., 62,000 km, 4 x 4, transm. 4 vit., freins neufs, silencieux neuf, 4 pneus neufs, 4 amortisseurs au gaz neufs, avec campeur fini à l'intérieur, garantie prolongée. Prix à discuter. Inf. 593-7942. (6fs, 4-10-88)

FORD LYNX 1982, 4 cyl., 150,000 km, radio am/fm cassettes, 900\$. Inf. 774-6635. (3fs, 1-11-88 29341 PM G)

AUTOS Jetta Turbo 1987, 17,000 km; Jetta Carat, 1986, 36,000 km, et autres. A voir au Garage Volks Expert au 643 Boul. Dionne St-Georges Ouest. Inf. 228-7006 ou soir 227-0634. (JNO, 7-9-88 28347 G)

MAZDA RX7 GS 1982, 5 vit., 87,000 km, valise et miroirs élect., toit ouvrant, air conditionné, mags aluminium de cie, radio am/fm stéréo cassettes, 4 pneus neufs. Impeccable, 1 an de garantie. 7,500\$. Inf. A.T.M. Auto 228-3234. (JNO, 11-10-88 29010 CT)

DIVERS: 4 roues Suzuki Quad Racer, 1985; Pontiac Sunbird 1984 hatchback, 72,000 km. Inf. après 17h00 227-5847. (3fs, 25-10-88)

HONDA ACCORD LX 1983, 4 portes, manuelle, bien équipée. Inf. après 18h00 228-3234. (JNO, 20-9-88 28640 CT)

JETTA GL de luxe, 1984, autom., 4 portes, toit ouvrant, radio am/fm stéréo, voiture inspectée, garantie 1 an, 91,000 km, 6,800\$ seulement. Inf. A.T.M. Auto 228-3234. (JNO, 11-10-88 29012 CT)

OLDSMOBILE Delta Royal Brougham, 1984, bien équipée. Inf. après 18h00 228-3234. (JNO, 20-9-88 28637 CT)

TOYOTA COROLLA 1982, SR 5, hatchback, 93,000 km, très propre, 4 pneus d'été et 4 pneus d'hiver sur roues. Inf. après 18h00 227-3667. (3fs, 1-11-88)

PICK-UP FORD Courier 1982, 5 vit., boîte longue avec cabine. Inf. jour 227-3645 ou soir 227-0105. (4fs, 11-10-88)

OLDSMOBILE Oméga 1980, moteur remonté, V6, bon état de marche, bas prix. Inf. après 17h00 227-2120. (2fs, 1-11-88)

CAMARO 1980 très propre, moteur 350, système de son, mécanique A1, 3,800\$. Inf. 382-5301. (3fs, 25-10-88 29231 LP)

1986 CHEVROLET S10, King Cab, V6, automatique, roues Rallye, bleu avec lignes décoratives. Inf. 227-0974. (2fs, 1-11-88 29416 A)

RENAULT Encore L 1984, blanche, 2 portes, radio am/fm mini cassettes, 48,000 km. Inf. 228-3141 demandez Jacques. (2fs, 1-11-88)

OLDSMOBILE Cutlass Sciera 1987, 32,000 km, gris foncé, autom., 4 portes, moteur 2.5 litres, air climatisé, vitres élect., radio am/fm cass., essuie glace intermittants, volant ajustable, valise élect. Inf. après 17h00 228-8790. (JNO, 8-11-88 29330 RC)

DODGE CHARGER 2.2, noir, avec "clear coat", système de son Kenwood, plus 4 pneus d'hiver avec roues, toit ouvrant de cie. A voir. 3,400\$ à disc., toutes les factures de réparation à l'appui. Inf. après 17h00 227-5862. (2fs, 8-11-88 29387 SL)

PICK-UP DIÉSEL Ranger 1983, 4 vit., cabine, attache remorque, stéréo cass., très bon état, équipé pour l'hiver. Inf. soir 1-642-2367 ou jour 228-5588 dem. Larry. (3fs, 8-11-88 29410 LQ)

VOLKS GOLF 1986, Edition Wolfburg, 62,000 km, très propre, perma shine, anti-rouille, 4 pneus d'hiver avec roue. Inf. 227-0349. (3fs, 8-11-88)

CAMION CHEVROLET 1 tonne, très propre, avec ou sans la boîte. Prix à discuter. Inf. 582-3188. (2fs, 8-11-88 29377 JM Q)

MAZDA 626 1980, 5 vit., moteur neuf, en très bon état, 2,000\$. Inf. 227-5553. (1fs, 8-11-88 29395 D)

PONTIAC GRAN AM LE, 1988, 4 portes, blanche. Faut vendre, 11,900\$. Inf. 819-583-5803. (1fs, 8-11-88)

EAGLE 4 X 4 1981, en parfaite condition. Pour inf. le soir 422-2200. (2fs, 8-11-88 29429 MT)

AUTOS Ford Escort 1982 familiale manuel 1995\$; Plymouth Reliant, 1981, 4 p., manuel, radio am/fm 1685\$; Ford Mustang 1980, 4 cyl., autom., radio am/fm cass. 1595\$; Chevrolet Monza 1978, 4 cyl., autom., 1045\$. Tous ces prix sont négociables. Inf. 459-3270. (3fs, 8-11-88 29339 MB)

PONTIAC Sunbird OHC/IF 1985, noir, 5 vit., système de son, mags, 8 pneus, servo frein, servo direction, 5,500\$ disc. Inf. 228-2950. (2fs, 8-11-88)

BAS PRIX Plymouth Horizon 1982, 45,000 milles, 900\$, moteur en très bonne condition. Inf. jour 588-3842 demandez Cécile. (2fs, 8-11-88 29479 CB)

MERCURY COUGAR XR7, 1978, moteur V8, 351, excellente condition, parfaite comme voiture d'hiver, pneus d'été et d'hiver compris. Inf. 774-9381. (2fs, 8-11-88 29480 RR)

DIVERS: pick-up 4 x 4 Chevrolet S10, V6, 1987, 18,000 km, avec radio am/fm mini cassettes, 13,500\$; moteur GMC 1979, 350 reconditionné à neuf, 600\$; moto Shadow 500 Honda 1984, 1,000\$. Inf. 228-8336. (3fs, 8-11-88 29485 FB)

88-1034-TERRE BOISÉE de 30 arpents avec petite érablière; 2 chalets avec 2 petits lacs; à environ 15 min. de St-Georges. Serge Gilbert, 227-0331.

AUBAINE Chevrolet Chevette Scooter 1984, 90,000 km, freins et suspension neufs, factures à l'appui, faut vendre, prix: 2,400\$ disc., cause: retour aux études. Inf. 228-6458. (3fs, 25-10-88)

JEEP Wagonner 1980, prix: 1,200\$. Pour informations 228-6207. (3fs, 1-11-88 29395 G)

DODGE 600 1983, automatique, air climatisé, pneus 4 saisons neufs, très propre, urgent, prix spécial. Inf. 227-3972. (3fs, 1-11-88)

TOYOTA COROLLA 1983, peinture neuve (août 1988), 5 vit., 4 cyl., 47,000 km, pneus d'hiver inclus, 5,400\$. Inf. jr 774-3603 ou sr 227-0303. (3fs, 25-10-88)

PICK-UP CHEVROLET S10, 1988, manuel, 5 vit., état neuf, 8,000 km, balance de garantie, avec protégé boîte. Inf. après 17h00 228-9161. (JNO, 4-10-88 28874 MA L)

DODGE OMNI 1980 (Detomasso), manuel. Pour informations 774-5198. (2fs, 1-11-88 29371 JC B)

PARTICULIER Oldsmobile 98, 1988, Regency brougham, 7,500 km, acheteur sérieux seulement. Inf. 228-7557. (3fs, 25-10-88)

Pourquoi ne pas faire affaire directement avec DALLAIRE CONSTRUCTION

Le Bâtisseur ca coute MOINS CHER

MAISON À VENDRE SPÉCIAL DE FIN DE SAISON



située au 1550, 151e Rue Est, tel que vue

55 800 \$

MAISON PRÉFABRIQUÉE sur pilotis, prête à être déménagée

Complètement finie, peinture, recouvrement de planchers, incluant: fondation, installation de la plomberie et électricité, porte patio, salle de bain, céramique, armoires de cuisine en mélamine.



Savez-vous que cette maison (à l'exception du terrain) ne vous coûtera que **37 000 \$**

Située au 1500, 143e Rue Est

Pourquoi attendre, achetez maintenant, avant la hausse des prix.

MAISONS A VENDRE

Dernière chance à ces si bas prix

1575, 151e Rue **56 800 \$**

2105, 129e Rue; (reprise) rénovée, maison de 4 ans **49 800 \$**

248, Route Kennedy, paroisse St-Côme 3 chambres à coucher, garage au sous-sol, grand patio **55 800 \$**

LOGEMENTS A LOUER A SAINT-GEORGES EST

4 1/2 neuf, 245, 140e Rue très belle vue. Libre **275 \$**

2 1/2 12800, 22e Ave, sous-sol, chauffé, écl., meublé **200 \$**

4 1/2 au 1063, 135e Rue, Libre le 1er octobre **260 \$**

A SAINT-GEORGES-OUEST

5 1/2 au 3335, 8e Av., app. 1 libre immédiatement **260 \$**

DALLAIRE CONSTRUCTION

1655, 140e Rue, Saint-Georges-Est - C.P. 143

Téls: 228-2991 ou 228-7911

LES IMMEUBLES MARTIN PARENT COURTIER INC. 227-5655 CARREFOUR ST-GEORGES

88-076-COTTAGE style canadien, grand terrain paysagé, vue superbe sur la ville, arrière du Carrefour. Maryse Lamontagne, 227-1078.

88-075-Près de Canam à St-Gédéon paroisse; belle maison dans un endroit paisible, grand terrain paysagé. PRIX D'AUBAINE! Maryse Lamontagne, 227-1078.

Je suis à la recherche de maisons aux environs de St-Jean-de-la-Lande et aussi en paroisse de St-Georges. Maryse Lamontagne, 227-1078.

88-073-LUXUEUX CONDOMINIUM, 3 chambres, 2 salles de bain, garage, piscine. Jeanne Paquet Gilbert, 228-3180.

88-085-PAROISSE ST-GEORGES EST; semi-détaché, 2.5% split level, construction 87. Jeanne Paquet Gilbert, 228-3180.

88-082-ST-GEORGES: plein pied, plancher de bois franc; toit cathédrale; sous-sol fini; petite usine à même (entrepôt, commerce); grand terrain; calme, PRIX MODIQUE - FAUT VOIR! Richard Genesse, 228-6037.

88-048-BEAUCEVILLE: résidence située près des services; appareils ménagers inclus; très belle vue; offre raisonnable acceptée. Serge Gilbert, 227-0331.

88-007-ST-GEORGES EST; très jolie résidence; construction 1978; terrain 11,000 pi. ca. VENTE RAPIDE. Martin Parent, 227-2061.

88-304-CENTRE-VILLE ST-GEORGES (122e rue); joli cottage rénové; très propre; prix avantageux. Jeanne Paquet Gilbert, 228-3180.

88-043-ST-GEORGES-OUEST; très jolie résidence; construction 1984; aires ouvertes à palier; terrain aménagé avec piscine. FAUT VENDRE. Martin Parent, 227-2061.

88-065-CONDOMINIUM situé arriére Carrefour St-Georges; très propre; sur 3 étages; construction 1986. Martin Parent, 227-2061.

88-068-CONDO dans la 154e rue, St-Georges, 2 chambres; plancher de bois franc salon; patio; accès à la piscine; près des services; très avantageux. Jacqueline R. Bélanger, 685-2196.

88-086-ST-ODILON; Voisin de l'hôtel Apollo (267, rang 6). À VENDRE: résidence 2 étages, 6 chambres; conviendrait pour garder pensionnaires; pour moins de 20,000 \$. FAUT VENDRE. CAUSE: MALADIE. Laurent Poulin, 228-6270.

88-080-PRIX RÉDUIT, St-Georges-Ouest. Construction 1975, rénovée au complet 1987; endroit paisible. Serge Gilbert, 227-0331.

88-083-ST-GEORGES EST; Bungalow très propre, terrain 10,000 pi. ca., aménagé, possibilité de louer sous-sol; vue superbe. Serge Gilbert, 227-0331.

88-300-BOUL. LACROIX, voisin de l'école Arc-en-Ciel, 5 1/2; garage; 2 revenus au sous-sol. Jeanne Paquet Gilbert, 228-3180.

88-834-ST-PROSPER; Édifice commercial avec 2 superbes loyers; très bien situé. Maryse Lamontagne, 227-1078, Jacqueline R. Bélanger, 685-2196.

88-819-COMMERCE de vente et réparation d'équipements motorisés. Très bon chiffre d'affaires. Serge Gilbert, 227-0331.

88-827-QUINCAILLERIE avec matériaux de construction; très rentable. Serge Gilbert, 227-0331.

88-828-PETIT RESTAURANT AVEC RÉSIDENCE; très bon chiffre d'affaires. Serge Gilbert, 227-0331.

88-306-ST-GEORGES, boul. Lacroix; résidence 30 X 46; toit cathédrale; 3 ch. plus chambre de lavage; au sous-sol 5 ch. avec cuisinette pouvant être louées; 4 côtés briques; grand terrain; beaucoup de stationnement; près des services; VENEZ VOIR. Jacqueline R. Bélanger, 685-2196.

88-307-ST-GEORGES OUEST; bungalow 28 X 48; construction de qualité. Martin Parent, 227-2061.

88-513-ST-GEORGES EST; beau 8 logements; à proximité de Georgesville; se paie presque entièrement par les revenus; prix très avantageux. FAUT VENDRE. Laurent Poulin, 228-6270.

88-833-STE-AURÉLIE; hôtel avec bar; prix réduit. Rose-Anne T. Sylvain, 227-2706.

88-835-ST-ZACHARIE: bar avec bon chiffre d'affaires; situé dans le village; bas prix; Rose-Anne T. Sylvain, 227-2706.

88-832-TRANSFERT; Vous voulez un revenu de 30 000 \$ par année? petit commerce bien établi; très achalandé; inventaire minime; moins de 34 000 \$. FAITES UNE OFFRE. Richard Genesse, 228-6037.

88-836-FOND DE COMMERCE; vêtements pour dame; haute qualité; innovation dans la Beauce; FAUT VENDRE. Richard Genesse, 228-6037.

88-815-ST-GEORGES OUEST; Édifice commercial d'une superficie de 5,700 pi. ca., construction de très bonne qualité; grand stationnement. Martin Parent, 227-2061, Serge Gilbert, 227-0331.

88-831-DÉPANNEUR AVEC LOGEMENT situé à Ste-Cécile; bon chiffre d'affaires. PRIX DE SACRIFICE. Laurent Poulin, 228-6270.

-Dépanneur - Fond de commerce - petite épicerie. Aussi très gros commerce à vendre. Confidentiel. Serge Gilbert, 227-0331.

88-1033-ST-CYPRIEN; Terre avec 350 cordes de bois mous; petit ruisseau; chemin; grande route asphaltée; peu de comptant. Richard Genesse, 228-6037.

88-1032-CHALET HABITABLE à l'année; près de St-Georges; très bel emplacement naturel, lac artificiel; endroit tranquille. Maryse Lamontagne, 227-1078.



MARTIN PARENT
227-2061
PROPRIÉTAIRE



SERGE GILBERT
227-0331
DIRECTEUR



JEANNE P. GILBERT
228-3180



ROSE-ANNE T. SYLVAIN
227-2706



LAURENT POULIN
228-6270



MARYSE LAMONTAGNE
227-1078



JACQUELINE BELANGER
685-2196



RICHARD GENESSE
228-6037

FORD 4 x 4
1987, avec boîte en fibre de verre, garantie prolongée, anti rouille, sièges traités, 28,000 km, prix: 11,400\$; aussi trailer d'autoneige double, refait à neuf, 475\$. Inf. 774-6020 ou 774-3606. (3fs, 1-11-88 29389 BR)

FORD TEMPO
GLX 1985, manuel, moteur diesel, très économique, très bon état, prix à discuter. Inf. 228-3320. (3fs, 1-11-88 29384 GF)

VAN SAFARI
1988, 22,000 km, air climatisé, intérieur fini, état neuf, 16,600\$; clôtures de piscine, galvanisées avec poteau. Inf. après 18h00 594-5506 ou 594-5875. (5fs, 11-10-88)

LOGEMENT
de 4 1/2 pièces, situé dans la 155e rue St-Georges Est, libre immédiatement. Inf. 774-3479. (4fs, 1-11-88 29372 MM M)

ATTENTION
transfert entre particulier. Pour sauver temps et argent. Automobiles Steeve et Danny Deblois Enr. soir 227-1322 ou padget 1-878-8620 ou soir 228-4197 padget 1-878-8822, ou 227-0943 Lavo Cyr. (JNO, 25-10-88 29038 A)

OLDSMOBILE
Firenza 1986, 44,000 km, autom., traction avant, radio am/fm cassettes, charcoal, très propre. Inf. soir 228-1348. (3fs, 25-10-88)

TOYOTA
Corolla 1984, autom., 4 portes, blanche, très propre, 110,000 km, aubaine 3,975\$. Inf. 774-6758 ou 459-3327. (3fs, 1-11-88 29381 CA)

PICK-UP TOYOTA
4 x 4, 1982, tout équipé, carrosserie refaite, mécanique A1, 47,000 milles. Inf. 485-6582. (2fs, 1-11-88 29385 E)

PONTIAC
Grand prix LE 1985, moteur 305, autom., 51,000 km, noir et or, excellente condition, 9,400\$ nég. Inf. après 17h00 459-6335. (3fs, 1-11-88 29393 MV)

JETTA 1981
en bonne condition, 4 portes, moteur à injection. Inf. 227-3386. (2fs, 1-11-88 29379 RF)

ATTENTION
transfert entre particulier, pour sauver temps et argent. Inf. Automobiles M.H. Fortin 228-1050. (JNO, 24-5-88 26785 A)

AUDI 5000 S, 1985
tout équipé, très propre, siège élect., toit ouvrant, miroir et sièges chauffants, 4 pneus d'été et d'hiver, 74,000 km, comme neuf. Faut voir! 11,700\$. Inf. 227-4659 ou 228-8858 demandez Robert. (JNO, 27-9-88 28746 RQ)

3 ROUES HONDA 200 M, en très bon état, prix à discuter. Inf. 382-5733 demandez Lyne. (3fs, 25-10-88)

MOTONEIGE Motoski Futura 1977, moteur 440, propre et en bonne condition, 450\$ Inf. 228-5715. (2fs, 1-11-88)

AUBAINE
Moto Suzuki GN 250, 1982, 4,000 km, dossier et porte bagage, démarreur élect., état neuf, 975\$, cause: achat d'une auto. Entreposage pour hiver 88-89 si désiré. Femme propriétaire. Inf. 383-3948. (3fs, 8-11-88)

CAMION épandeur à sel GMC 1974, avec "sence" unique, équipé avec épandeur Laroche D-C 900, année 1984. Inf. 382-5324. (3fs, 25-10-88)

DIVERS: tracteur Ferguson, diesel, 2000, 2,000\$; tondeuse 3 points, 5', 1,300\$; bécheuse 4', 3 points, 1,000\$; moteurs un 1 h.p. et un 5 h.p., 220 volts; 4 roues Kawasaki 185, 1300\$. Inf. soir 228-7828 ou jour 228-1783. (3fs, 25-10-88)

TRACTEUR International 350, 1968, avec loader, double action, cabine avec chauffage et adaptateur pour fenêuse à bois "block heater", chaîne et pesée en acier, bonne condition, roue de secours, 4,200\$. Inf. 382-5118. (3fs, 8-11-88 29453 MB)

DIVERS: 4 roues motrices, Ford 1100, diesel, 1980, 4,800\$; tracteur à jardin 10 h.p., manuel, avec tondeuse, Ford; International 12 hydro tondeuse et souffleur; Ford gris dans les années 1950, 950\$, parfaite condition. Inf. jour 228-1783 ou soir 228-7348. (3fs, 25-10-88)

DIVERS: épandeur à sel Chevrolet 1975, avec sence unique, équipé avec épandeur à sel 6 verges; 2 camions moteur 427, 10 roues, équipé avec sence unique et ailes de côté. Inf. 382-5324. (3fs, 25-10-88)

TRACTEUR
International 1969, 434, diesel, servo direction, avec loader, pelle à gravelle, pelle à neige, pesée, chaînes, avec cabine, prix à discuter. Inf. après 17h00 597-3814 Jean-Marc Talbot. (3fs, 8-11-88 29334 JM T)

TRACTEUR
à gazon 16 forces, avec tondeuse 42", souffleur avant. Inf. 774-5198. (2fs, 1-11-88 29370 JC B)

DIVERS A VENDRE

BLOUSON DE CUIR doublé, pour dame, gr. 12 ans, prix à discuter. Inf. 228-0532. (3fs, 8-11-88)

HUMIDIFICATEUR 5 gallons, état neuf, 4 mois d'usage, bon prix. Inf. 459-6308. (3fs, 8-11-88 29457 MB)

CAMPEUR 8 pieds, pour pick-up, en très bon état, bas prix, équipé moteur 400 et 440 Chrysler. Inf. 593-7232. (3fs, 25-10-88)

SPÉCIALITÉ: Transmission automatique



PAQUET TRANSMISSION

Prop: Pièces d'autos Rock Drouin
2085, 127e rue, Saint-Georges
Tel.: **227-1204**

POËLE Clair Jeweles, très propre, blanc, avec les poignées argent, des années 1940 environ, 400\$ Inf. 227-5628 ou 382-5447. (3fs, 1-11-88)

MEUBLES USAGÉS: 2 réfrigérateurs, 2 poêles, 2 sècheuses, 1 laveuse. Inf. après 18h00 459-3330 ou 459-6628. (3fs, 8-11-88 29443 PR)

GROSSE COUCHETTE sécuritaire et petite, commode blanche, chaise haute, siège d'auto, poussette, tréneau, barrière, table à langer, lit 39" avec matelas, coffre à jouets, etc. linges de boutique 0 à 6X ans, jouets Fisher Price, très propre. Inf. 228-4064. (1fs, 8-11-88)

MACHINE A COUDRE industrielle, une plain Sunstar, couture droite, avec tous les accessoires tels que: pieds guide 1/16, 1/8, 1/4, ourleur, etc. 625\$. Inf. 382-3249. (3fs, 8-11-88)

DIVERS: soudeuse Westinghouse 180 amp, 220 V, valves hydrauliques Gressen (simple et double actions), électrodes pour souder à l'élect. (7014-7018-7028), prix de liquidation; étagère industrielle ultra robuste en fer, angle troué, 3 1/2" x 1 3/4" x 1/8", fait 30" x 6" x 27"; 10 rouleaux de plastique clair, 20" de large, 70 livres min. Inf. jour 459-3553 Marcel ou Claude ou soir 459-6385 Marcel ou 459-6674 Claude. (JNO, 8-11-88 29431 MP)

DIVERS: set de chambre style espagnol avec sommier et matelas, très propre, classeur et lampe pour étudiant 10\$. Inf. 228-0063. (3fs, 25-10-88 29211 VL)

POËLE à combustion lente, de marque Campagnard avec soufflerie, état neuf, prix à discuter. Inf. 228-6459. (3fs, 8-11-88 29455 CP)

CLASSEUR état neuf 42 x 29 avec 3 tiroirs ainsi que table de travail, à demi prix. Inf. 594-5652. (1fs, 8-11-88)

DIVERS: 7 bariols pour sirop et un banc de presse. Inf. après 17h00 227-0572. (2fs, 8-11-88 29456 ML)

DEPANNEUR avec résidence, très bien situé, bon chiffre d'affaires, personne non intéressée s'abstenir. Inf. 459-3130. (3fs, 8-11-88)

MACHINE A BOULES en excellente condition, 175\$, livrée, installée, garantie 1 mois. Inf. après 17h00 228-7519. (3fs, 8-11-88)

BAILLARGEON & FRÈRE
13650, boul. Lacroix, Saint-Georges Est
227-1760



CHARLES BAILLARGEON
228-7016



RENÉ BAILLARGEON
227-0732

ACHAT et VENTE
D'AUTOMOBILES NEUVES et USAGÉES

MOTOS VTT

MOTONEIGE Yamaha Phazer de luxe, électrique, 1988. Inf. 588-6891 ou après 17h00 588-6636. (2fs, 8-11-88 29459 LB)

MOTONEIGE Yamaha SS440, 1980, très bonne condition, remonté à neuf, factures à l'appui. Inf. 593-7134. (2fs, 8-11-88 29433 JN L)

AUTONEIGE Bombardier Formula MX 1986, entièrement équipé, 9,000 km, chaînes neuves. Inf. 228-2199. (3fs, 8-11-88 29447 JR M)

MOTONEIGE Polaris Indy 600, 1987, 4,200 milles, parfaite condition, 4,800\$ discutable. Inf. après 17h00 228-6953. (3fs, 1-11-88 29333 MG)

Century 21
11815, boul. Lacroix, Ville St-Georges - 1 800 463-1613 (SANS FRAIS)

G.-E. CHAMPAGNE
prop.

Les Immeubles GECO INC. Courtier
Tél.: 227-1416

RÉAL BERNARD
227-4228

MANUFACTURE DE MEUBLES dans la région. Pour informations, contactez-moi.

EN ARRIÈRE DU CARREFOUR résidence neuve, extérieur briques et acier, entrée split, beau quartier.

DEUX JUMELÉS NEUFS dont 1 avec garage, libre immédiatement. Visite en tout temps.

915-COMMERCE DE DÉCORATION; bon chiffre d'affaires, très bien établi. Renseignements sur rendez-vous.

978-BOUTIQUE avec clientèle établie, bon chiffre d'affaire. Pour rendez-vous, appelez-moi.

SECTEUR DU SÉMINAIRE; belle résidence de prestige, garage, terrain de 20 000 pi.car., superbe vue.

449-BEAU CHOIX DE TERRAINS; résidentiels, prêts à construire, dans Saint-Georges.

814-IMMEUBLES À REVENUS; résidentiel et commercial, tous loués.

LYSE P. DORÉ
227-0898

513-758-CHOIX DE RÉSIDENCES de très grand luxe sur domaine privé exceptionnel.

856-INVESTISSEURS ou PROMOTEURS en construction; boisés de 500' x 970' environ. En ville avec services à proximité.



841-PLAN INTÉRIEUR EXCLUSIF! Toit cathédrale, armoires modernes, sous-sol fini, secteur résidentiel recherché.



882-MOINS DE 45 000 \$; bungalow, 3 chambres, plein pied, construction de 10 ans.



887-INVESTISSEMENT INTÉRESSANT! 3 logements. Idéal pour propriétaire occupant, garage double et piscine en béton armé.

J. COURTEMANCHE
227-4328

QUARTIER TRÈS RÉSIDENTIEL; bois franc, cheminée, intimité, très bon entretien, livraison rapide. Visite sur demande.



MODERNE 2 ÉTAGES; fonctionnelle, taxes peu élevées, terrain 100' x 200', 4 chambres, garage, transfert.



964-TRANSFERT 49 900 \$; 3 chambres, grand terrain, près du boul. Lacroix, avec un léger comptant, pour le prix d'un loyer.



965-TOUT PRÈS DU SÉMINAIRE; libre immédiatement, 4 chambres, bois franc, commode, en briques.



955-COIN DE RUE; grandes pièces, 3 chambres. Finissez le sous-sol en revenus si vous le désirez. Prix raisonnable.

ADÈLE LEBLANC
774-6409

NOUVEAU MANDAT: BEAUCEVILLE; moderne 1983, 4 chambres, 2 salles de bain, terrain très bien aménagé, vue superbe sur la ville, idéal pour professionnel.

540-SAINT-JEAN-DES-ÉRABLES; maison 3 étages, 4 chambres, terrain 80' x 120' pi.car.

908-NOTRE-DAME-DES-ÉRABLES; bungalow 1987, 3 chambres, terrain 100' x 80', décoration.

896-SAINT-JOSEPH centre-ville; près des Halles du Palais, bungalow 1982, 3 chambres + 1 chambre au sous-sol, vue magnifique, terrain 8000 pi.car.



NOUVEAU MANDAT: SAINT-GEORGES-OUEST; moderne 1987, entrée pit level, sous-sol demi-fini, 65 000 \$ nég.



806-BEAUCEVILLE; cottage américain, 4 chambres, abri d'auto, foyer extérieur, arbres adultes délimitant le terrain d'une superficie de 69 000 pi.car., ZONE COMMERCIAL.

POUR ACHETER ou VENDRE une propriété, vous avez besoin de services professionnels, contactez-moi!

JEAN POMERLEAU
774-5666

ÉPICERIE-BOUCHERIE; couple à la recherche d'une occasion de devenir en affaires, contactez-moi.

TERRAINS DISPONIBLES; arrière du carrefour, vous pouvez vous construire vous-même.

RECHERCHE: terres à bois près de Saint-Georges.

BEAUCEVILLE; 2 logements, idéal pour propriétaire occupant. Moins que le prix d'un loyer.



966-SAINT-CÔME; belle propriété décorée avec goût, grand terrain et garage, secteur tranquille.



921-BEAUCEVILLE; propriété de style, pour amoureux du beau, grand terrain.



941-BEAUCEVILLE; secteur recherché, belle occasion pour vous de profiter de cette aubaine.

J.-MARC LAGUEUX
459-6255



LA GUADELOUPE, nouveau mandat résidentiel; cottage 1 1/2 étage, 5 ch., extérieur briques, excellent état, sur grand terrain (coin de rue), près de l'église et des services.



SAINT-HONORÉ, nouveau mandat; maison de campagne 1 1/2 étage, intérieur rénové, à 2 km du village, le tout pouvant offrir 3 chambres, à prix très réduit.



901-SAINT-ÉPHREM, nouveau mandat résidentiel; maison à papiers, de construction récente (1984), dans quartier résidentiel, idéale pour jeune couple, 2 chambres, sous-sol semi-fini, grand terrain.



PRIX RÉDUIT

931-SAINT-HONORÉ; bungalow 44' x 32', 3 chambres, sous-sol semi-fini, grand terrain 200' x 200' boisé, vente rapide à prix très réduit Cause décès.

Century 21 appuie massivement la campagne de financement de la Croisée des Chemins. À cette fin, tous ceux qui voudront se porter bénévoles ou faire des dons pourront contacter le personnel de Century 21.

CONRAD MATHIEU AUTOS

ST-EPHREM, BEAUCE
484-2165 ou 2917

Heures d'affaires Lundi au vendredi: 9h00 à 21h00
Mercredi: FERME Samedi p.m.: sur rendez-vous

La plupart de ces autos peuvent porter une garantie de 12 à 36 mois et sont toutes vérifiées de A à Z

- 88-CHEV. Corsica 4 p., 4 cyl., f.i., a.c., v.a., r.c.
- 87-MERCURY Tracer 4 p., 4 cyl., aut., s.f., s.d., r., 26 000 km
- 87-CHEV. Cavalier Rs 4 p., 4 cyl., aut., f.i., s.f., s.d., r.c.
- 87-PONTIAC Firefly 4 p., 3 cyl., aut., r.c.
- 86-OLDS Calais f.i., 2 p., 4 cyl., r.c., v.a.
- 86-HONDA Prelude 4 cyl., aut., s.f., s.d., r.c., v.a., t.o., 39 000 km
- 85-OLDS Calais 2 p., 6 cyl., aut., t.o., v.a., v.e.
- 85-CHEV. Camaro 8 cyl., aut., s.f., s.d., v.e., v.a., r.c., 68 000 km
- 85-OLDS Regency Br. 4 p., V6, f.i., tout équipé
- 85-CHRYSLER Fifth Avenue 4 p., V8, tout équipé
- 85-OLDS Ciera Br. 4 p., V6 aut., a.c., v.a.
- 85-CHEV. Chevette aut., 4 p., r.c.
- 84-GRAND PRIX LE V8, s.f., s.d., v.e., v.a., r.c.
- 84-OLDS Omega V6 aut., s.f., s.d., 2 p.
- 84-PONTIAC Sunbird 2000 4 cyl., aut.
- 84-OLDS Regency Br. 8 cyl., 4 p., tout équipé
- 84-OLDS Omega Br. 2 p., V6 aut., s.f., s.d., v.e., r.
- 84-OLDS Delta Royale LS 4 p., V8, tout équipé
- 82-PONTIAC T1000 2 p., 4 cyl., aut., r.c.
- 82-AMC Spirit DL 6 cyl., aut., s.f., s.d., r.c., 2 p.
- 81-HONDA Prelude man 5 vit., 4 cyl.

PRIX SPECIAL

- 86-CHEV. Cavalier Z-24 V6 man., f.i., s.f., s.d., r.c., v.a., t.o.
- 85-DODGE 600 4 p., 4 cyl., aut., s.f., s.d., radio
- 84-FORD Escort 2 p., 4 cyl., aut.
- 84-RENAULT Alliance DL 4 p., 4 cyl., 5 vit., 68 000 km
- 84-MERCURY Lynx L Stat. Wag. 5 p., 4 cyl., aut., 71 000 km
- 84-FORD Tempo GL 4 cyl., aut., 2 p.
- 83-TOYOTA Tercel 2 p., 4 cyl., 4 vit., s.f., r.c.
- 83-OLDS Cutlass Sup. Br. 4 p., V6, tout équipé
- 82-BUICK Park Avenue 8 cyl., tout équipé
- 82-CHRYSLER LeBaron 2 p., 4 cyl., aut., s.f., s.d., r.
- 82-PONTIAC Trans Am V-8 305 p.c., t.t., tout équipé
- 82-CHEV. Celebrity CL V6 aut., 4 p., s.f., s.d., v.a., r.
- 81-PONTIAC Lemans 2 p., 6 cyl., s.f., s.d., r.
- 81-PONTIAC Parisienne 4 p., 8 cyl., s.f., s.d., a.c., r.
- 80-FORD Pinto 2 p., 4 vit., peint neuve
- 80-BUICK LeSabre 4 p., 8 cyl., s.f., s.d., r.
- 80-CHEVROLET Monte Carlo 8 cyl., aut., v.a., v.e., s.f., s.d., r.
- 80-OLDS Omega 4 p., V6 aut., s.f., s.d., v.a., t.o., r.
- 80-OLDS Cutlass 4 p., V8 aut., s.f., s.d., a.c., r.c.
- 79-OLDS Cutlass V8 aut.
- 79-PONTIAC Trans Am 8 cyl., aut., t.t., v.e., v.a., r.c.
- 79-BUICK Century sta. wag. 4 p., V8 aut., s.f., s.d., r.
- 79-CHEVROLET sta. wag. V8 aut., 4 p., s.f., s.d., r.
- 79-FORD LTD V8 (302 p.c.) aut., 2 p., s.f., s.d., r.

CAMIONS

- 87-GMC Sierra 4 x 4 8 cyl., aut., f.i., s.f., s.d., r.
- 85-NISSAN pick up 4 cyl., man., 39 000 km
- 84-GMC S-15 King Cab V6, 5 vit.
- 84-FORD Bronco 4 x 4 5 vit., r.c.
- 84-CHEV. Chevy Van Bonaventure 8 cyl., a.c.
- 83-SUZUKI Samurai SJ-4 4 x 4 convertible
- 83-BLAZER 4 x 4 Tahoe V6 aut., s.f., s.d., t.o., r.c., v.e., v.a., r.
- 79-GMC Sierra 8 cyl., aut., 1/2 tonne, r.
- 78-CHEVROLET 8 cyl., aut., s.f., s.d., r., 1/2 tonne
- 75-JEEP CJ-5 Conv. 4 X 4 V8, 3 vit. m. refait à neuf

Venez rencontrer Lynda, conseillère, et Conrad. Une visite vous convaincra du beau choix et des prix avantageux en achetant votre voiture au Garage Conrad Mathieu Inc. et du service après vente. Au-delà de 60 voitures et camions prêts à prendre la route.

Venez rencontrer Gilles à notre nouveau point de vente de La Guadeloupe au coin de la Route St-Hilaire: 459-3176
r.c. = radio cassette, r. = radio, s.f. = servo-freins, s.d. = servo-direction, a.c. = air climatisé, v.a. = volant ajustable, v.e. = vitres électriques, t.o. = toit ouvrant, t.t. = T.Top, f.i. = fuel injection

DIVERS: pompe à eau moteur 1/3 HP, de marque Southern; déshumidificateur; fournaise à l'huile avec bi-énergie et deck. Inf. après 17h00 685-3355.
(2fs, 1-11-88 29404 SR)

DIVERS: ensemble laveuse-sècheuse ainsi qu'un poêle électrique, prix à discuter. Inf. 227-3814.
(3fs, 8-11-88 29451 SD)

POÊLE À BOIS de cuisine, blanc, très propre, 150\$. Inf. 228-6998.
(3fs, 25-10-88 29152 AF)

DIVERS: élévateur usagé, fonctionnant à batterie, capacité 3000 lbs; chargeur de batterie pour élévateur 36 volts, 80 ampères, fonctionnant sur 550 volts. Prix à discuter. Inf. 228-5480.
(3fs, 25-10-88)

CONGÉLATEUR 16 pieds cubes, 1 an d'usage, prix raisonnable. Inf. 228-8759 ou 774-9396.
(3fs, 25-10-88)

DIVERS: t.v. couleur 26", avec meuble; set de salon style colonial, très bas prix. Inf. 228-4876.
(3fs, 25-10-88)

DACTYLOS élect. IBM, Sélectric #1 185\$, Sélectric #2 avec correcteur, 325\$. Très propres avec garantie de bon fonctionnement, liquidation, quantité limitée. Inf. 228-3285
(1fs, 8-11-88)

DIVERS: 2 lampes de cuisine en céramique; 2 couchettes de bébé, 1 1/2 ans d'usage; ensemble poids et haltères; banc d'haltère; store vénitien vertical en matériel, sans les "tracks"; horloge; lazy boy de 1 an, état neuf; set de salon modulaire 5 mcx, 3 ans d'usage, très propre. Inf. 227-2061.
(3fs, 1-11-88 29410 MP)

5 ROUES GM

gr. 14 pouces, plus 3 pneus de même grandeur. Inf. 228-6260.
(1fs, 8-11-88)

TRAILER pour auto, côté 16" haut, pour tout usage et même 4 roues. Inf. après 18h00 459-3330.
(3fs, 8-11-88 29444 PR)

125 CORDES DE BOIS sec, mélanger, de 2 1/2 à 3 pieds. Inf. 459-3130.
(3fs, 8-11-88)

CHIENNE Doberman, âgée de 7 mois, pur sang, prix à discuter. Inf. 382-5569.
(3fs, 8-11-88 29472 BQ)

BÂTISSE à vendre pour être déménagée, 12 x 20, isolée et intérieur fini en bois, idéale pour petit camp forestier. Inf. 228-4250.
(3fs, 25-10-88 29174 LL)

CARABINES 1 Winchester 3030, modèle 94 A9, état neuf et une 22, semi automatique Winchester, modèle 77, avec télescope Bushnell 3X et 7X, très très propre. Inf. 427-3263 demandez Denis.
(5fs, 11-10-88)

DIVERS: tondeuse à siège Sears, 6 forces, 25" de coupe, très propre, 375\$; 4 pneus d'hiver 13", usagés à 50%, 60\$/4; trailers pour 4 roues neufs: 1 en métal 36 x 48", 250\$, 1 de 38 x 60" tandem 425\$, 1 de 48 x 84" dompneur 550\$, 1 de 48 x 96" en métal dompneur 625\$; set de roues 16" avec essieu 75\$. Inf. après 18h00 685-3004.
(6fs, 4-10-88 28972 RD)

700 BLOCS de ciment 6 x 8 x 16, bon prix. Pour informations 227-0919.
(3fs, 25-10-88)

INSTRUMENTS de musique: ampli de base Peavey mack III, 2 caisses Peavey 2 fois 15", 2 caisses Fame 3 voies, 1 bass fender precision, 1 accordéon, piano 120 basses, "power ampli" Yamaha 240 watts par canal avec 1 pré-ampli de base, kit d'effet Boss pour guitare, prix de débarras sur certains items. Inf. 774-3253.
(4fs, 25-10-88 29135 AM)

OUTILS scie à fer avec moteur, compresseur, divers outils. Vente en bloc. Inf. 774-6154.
(3fs, 25-10-88 29134 JB)

4 ROUES rallye de Pontiac avec pneus radiaux d'hiver, gr. P215/75R15, 200\$. Inf. après 17h00 485-6307 ou 485-6588.
(3fs, 25-10-88)

DIVERS: sac de couchage en duvet de marque Artic Survival de Woods, type momie, capacité à -40° Celsius, 200\$; caméra Minolta XGI avec étui 185\$; écran 50 x 50, 75\$; trépied à caméra photo 50\$. Inf. 227-5225.
(3fs, 1-11-88 29343 JC)

CENTRE DU POÊLE À BOIS Enr., Achat, vente et réparation. Distributeur de pièces Bélanger, l'Islet, Légaré et Findlay. Fournaise l'Islet et Bélanger. Inf. 774-6015.
(JNO, 26-4-88 23977 BM)

LIT D'EAU grandeur King Size. Pour informations 593-3370.
(2fs, 8-11-88)

DIVERS: réservoir à l'huile 250 gal.; brûleur de fournaise à l'huile ainsi que le ventilateur avec moteur 1/4 HP, 100\$ pour le tout. Inf. 227-0430.
(3fs, 1-11-88)

4 PNEUS D'HIVER 2 mois d'usage 13R185, cause: changement d'auto, 150\$. Inf. 227-1768.
(3fs, 25-10-88)

TRAILER fabrication et réparation de trailer, tandem ou ordinaire, prix à partir de 450\$, fini au complet. Inf. après 17h00 685-3004.
(JNO, 22-9-87 23904 RD)

COMPTOIR PRÉMOULÉ pour cuisine et salle de bain avec atelier pour un service rapide, comptoir no 2 à partir de 350\$ le pied linéaire, plus beau choix d'armoires de salle de bain en Beauce avec salle de montre, modules d'armoires de toutes sortes (lingerie, garde-manger, îlot, etc...), portes d'armoires de toutes sortes, merisier, chêne, érable, frêne, cerisier, mélamine, toutes grandeurs, accessoires de cuisine tels: poignées, pentures, tournettes, poubelles, porte serviettes, diviseurs à ustensile, étagère à épice, supports livres à recettes, protecteurs de comptoir, évier, robinets, lavabos, Quebo marbre, etc... Inf. Centre de Coupe de Beauce 9450 Boul. Lacroix St-Georges 418-227-3939.
(JNO, 7-7-87 19682 C)

2 CUISINIÈRES 1 électrique avec four auto-nettoyant et 1 électrique combiné au bois 125\$. Inf. 228-1860.
(3fs, 25-10-88)

GRATTE s'adaptant sur toutes marques de 4 roues, avec levier électrique. Inf. 582-3940 ou au 422 rue principale St-Robert.
(3fs, 8-11-88 29462 AB)

NOUVEAU À ST-CÔME mélamine, 7 vans de module prêt à monter, à des prix dérisoires: bibliothèque ou étagère 15\$, table de nuit 20\$ et 25\$, secrétaire 35\$, base de lit 65\$, garde manger, vaissellier ou armoires de rangement, garde-robe, etc...; 1000 bibliothèques 21" large x 83" haut x 10" de profond, 35\$. Le tout de 1ère qualité de mélamine, idéal pour chambre d'enfant, sous-sol, garage, chalet etc... brun, chêne pâle ou pin. Attention heures d'ouverture: jeudi 13h00 à 21h00, vendredi de 8h00 à 21h00 et samedi de 8h00 à 12h00 p.m. Ou? A l'ancien magasin de meubles, coin du pont St-Côme.
(JNO, 20-9-88 28636 B)

BOUTIQUE D'ARTISANAT grande vente sur tout en magasin: tricots faits à la main, laines de toutes marques; articles de couture, etc... Profitez-en pour faire vos cadeaux de fêtes. Inf. 594-5432.
(3fs, 25-10-88 29130 CC)

SET DE CHAMBRE pour enfant, en bois naturel: lit capitaine 39", avec matelas, bureau 6 tiroirs, bureau 3 tiroirs, bibliothèque pour mettre sur un des bureaux, miroir, prix: 425\$. Inf. après 17h00 228-5948.
(3fs, 1-11-88)

BAZAR LINIÈRE ST-CÔME surplus d'armée, linges de travail neufs ou usagés, jacks 6\$ et pantalon 6\$ gr. 30-52; chemise de garage 4\$ (S - XL), chemise de coton à manches courtes et longues 4\$; chemises vertes d'armée, sarots et "chienne"; gilets 3\$; T-shirt 2.50\$. Travailleur venez économiser. Service de cordonnerie. Inf. 685-2065.
(JNO, 17-5-88 26668 B)

DIVERS: poêles, réfrigérateurs, laveuses, sècheuses, garanties trois mois. Inf. 228-7032.
(JNO, 12-7-88 27232 B)

1000 BALLES de foin 1.35\$ la balle. Inf. après 17h00 685-2264.
(3fs, 1-11-88)

CAMPEUR motorisé wannabago, à bas prix, situé au 660, 18e rue St-Georges Ouest. Inf. 228-1860.
(3fs, 25-10-88)

DIVERS: souffleur à neige 10 forces, démarreur élect., gros pneus avec chaîne, 700\$; motoneige TNT 440, très très propre, 600\$; Lincoln Continental 1977, super propre, 1400\$; moteur 1 cyl., pour autoneige Rotax 50\$. Inf. 227-0643.
(3fs, 8-11-88 29474 RP)

PATINS 2 paires de patins pour enfants pt 10-11; une paire de patins pour adulte pt. 7. Inf. 227-1442.
(3fs, 8-11-88 29475 ED)

CABINE SIMS pour tracteur de ferme, avec chauffette, 2,000\$. Inf. après 17h00 484-520.
(5fs, 11-10-88 28988 DC)

MUSIQUE 150 longs jeux rock 3\$ à 5\$ chacun; aussi table tournante et mixeur. Inf. 228-4624.
(1fs, 8-11-88)

ENSEMBLE de ski de fond, bottes peinture 9. Inf. 227-0191.
(1fs, 8-11-88 29435 FR)

PROPRIÉTAIRES d'érablières, si vous désirez équiper votre érablière, c'est encore le temps, nous avons de tout y compris les systèmes Osmose communément appelés séparateurs. Nous avons aussi des évaporateurs de différentes grandeurs. Nous faisons l'échange. Nous offrons également des chaudières d'aluminium. Communiquiez avec votre représentant Dominion et Grimm Inc. Inf. Yvon Quirion, 471, rue Champagne, St-Honoré, 485-6807.
(JNO, 14-7-87, 19964)

PIANO ANCIEN de marque Lafarge, en parfait état. Enté 18h00 et 21h00 228-8653.
(3fs, 1-11-88)

BOITE DE CAMION GM, 7 pieds, en très bon état, 300\$. Inf. 774-6021.
(3fs, 8-11-88 29440 GS)

ANNONCE COMMERCIALE lumineuse 9 pieds de diamètre, en excellente condition. Inf. soir 228-3234.
(JNO, 24-5-88 26711 CT)

BOIS DE CHAUFFAGE érable du Maine, fendu et livré. Inf. 228-9416 Donald Vallières.
(JNO, 7-9-88 24540 DV)

DIVERS: porte patio 6' et stores; porte extérieure double, demi vitrée, plus stores; ensemble de chambre de bain: vanité, lavabo, toilette et douche. Inf. 774-9580.
(3fs, 8-11-88 29439 CL)

DIVERS: cuisinière électrique et réfrigérateur, verts, très propre, très bonne condition. Inf. 228-3256.
(3fs, 1-11-88 29351 E)

DIVERS: poêle électrique Westinghouse en bonne condition, 50\$; laveuse Kenmore, excellente condition, 250\$ à disc. Inf. 594-5924.
(3fs, 8-11-88 29438 JB)

MOBILIER de cuisine en érable, table, 4 chaises, vaissellier, style colonial. Inf. après 18h00 774-3804.
(3fs, 8-11-88 29441 PM)

GRATTE À NEIGE (chasse neige), mesure environ 3' x 8', support inclus, bon prix. Inf. 483-5811 Courcelles.
(1fs, 8-11-88 29489 AM)

DIVERS: blocs de ciment pour mur, gr. 8 x 8 x 16, 8 x 6 x 16 et 4 x 8 x 16, très propres; tôles commerciales, 22' long, usagées, très belles. Inf. 228-9172.
(3fs, 8-11-88)

ÉQUIPEMENT de hockey pour homme comprenant: casque, visière, gants, jambières, protège-cou, jartières et pantalons, à prix réduit. Inf. après 16h00 228-7443.
(3fs, 8-11-88)

DIVERS: souffleur à neige; tracteur industriel Oliver 1900, moteur diesel 4-53, équipé avec souffleur Blanchette 90-41, seulement 1700 heures. Inf. 382-5324.
(4fs, 8-11-88)

DIVERS: set de cuisine canadien avec vaissellier et chaise Cadillac; 1 lustre de cuisine et 1 de ch. de bain; armoires de cuisine en chêne; set de salon colonial; vanité de ch. de bain blanche. Inf. après 17h00 774-3019.
(3fs, 8-11-88 29458 LS)

AUTOMOBILES NATIONAL INC.

DIVISION AUTOS USAGÉES

585, 90e Rue, Ville Saint-Georges, Beauce
Tél.: 228-8838

CONSEILLERS:

RÉAL THOMPSON - ROBY CLICHE
SIMON BEAUDIN

1988-CHEVROLET Cavalier 4 p., aut., 10 000 km

1988-CIERA Brougham 4 p., air climatisé, tout équipé, ancien prop.: A. Tawel

1988-CAVALIER RS 2 p., aut.

1987-OLDSMOBILE 98 4 p. Un bijou!

1987-PONTIAC Grand Am 4 p., aut. Un bijou

1987-DATSUN Stanza 47,000 km., air clim., 5 vit.

1987-CHEVROLET Sprint 2 p., aut.

1986-CHEVROLET Cavalier familial, 5 vit. man.

1986-Pick up CHEVROLET V6 aut., 39 000 km

1986-Pick up FORD King Cab Lariat 62 000 km

1986-Pick up GMC aut., 42 000 km

1986-Hyundai GL 4 p., man.

1985-OLDSMOBILE Ciera 2 p.

1985-CAVALIER 5 vit., 2 p.

1985-RELIANT 2 p., 4 cyl., très propre, 77 000 km, ancien prop. Marcel Gilbert

1984-CHEVROLET Impala 4 p. Aubaine!

1984-PONTIAC 6000 familiale, très propre

1982-MERCURY Lynx familial, aut.

1980-OLDSMOBILE Toronado noir

1978-CHEVROLET Suburban très propre.

SPÉCIAL DE LA SEMAINE

1983-MERCURY LYNX 2300\$
Familiale, 5 vit. Aubaine

SPÉCIAL CETTE SEMAINE



FORD MUSTANG 87, 22 000 km

Garage Andréa Roy

228-2257 - 90e Rue, Saint-Georges

MORIN AUTO



520, 87e Rue,
Saint-Georges
228-8801

BON CHOIX...

Plus de 20 autres véhicules d'occasion

1989-Démo BUICK Century Ltée beau, tout équipé, 7 800 km

1987-BUICK LeSabre Ltée 4 p., tout équipé, 54 000 km

1987-RANGER Extra Cab 4 x 2 4 cyl., 5 vit., 44 000 km

1986-Pick up GMC diesel, aut., cabine, 67 000 km

1986-OLDSMOBILE Calais 2 p., aut., vitres élect., 36 000 km

1984-DATSUN Micra aut., gris

1984-BUICK Century 4 p., aut., 58 000 km

1984-BUICK LeSabre Ltée 4 p., aut., 2 tons, 90 000 km. VRAI BIJOU!

BAILLARGEON AUTO ENR.

1395, BOUL. DIONNE
ST-GEORGES OUEST
228-9718

VENDEURS:
CLAUDE CARRIER
228-7892
LÉANDRE MORIN
228-6300

- 88—Pick up CHEVROLET Silverado ½ tonne, bien équipé, 1 prop.
- 88—CHEVROLET Cavalier air climatisé, aut., 4 p.
- 87—GMC Sierra ½ tonne, 8 cyl. aut.
- 87—PONTIAC Acadian 4 p., aut.
- 87—DATSUN Sentra 4 p., aut.
- 87—PLYMOUTH Horizon 4 p., aut.
- 87—BUICK LeSabre Ltée tout équipé
- 87—DODGE Colt 4 p., aut.
- 87—CHEVROLET S-10 V-6 aut.
- 86—NISSAN Pulsar NX aut.
- 86—RENAULT Alliance DL 4 p., aut.
- 86—CHEVROLET Cavalier 4 p., aut.
- 86—BUICK Skylark Custom 4 p.
- 86—CHEVROLET Cavalier RS 2 p., aut.
- 86—MERCURY Lynx 4 p., man.
- 86—PONTIAC Grand Am 2 p., aut.
- 86—CHEVROLET Chevette 2 p., man.
- 86—FORD Aerostar Cargo V-6 aut.
- 86—DODGE Aries 4 p., 4 cyl. aut.
- 85—PLYMOUTH Reliant Station Wagon
- 85—FORD Econoline 6 cyl. aut.
- 85—PLYMOUTH Reliant SE 4 p., aut.
- 85—CHEVROLET Cavalier Type 10 2 p., aut., hatch back
- 85—CHEVROLET Citation 4 p., aut.
- 85—ESCORT L 4 p., manuel
- 85—CAVALIER St-Wag., 5 vit., s.f.,s.d.
- 85—CHEVROLET Caprice Classic 4 p., bien équipé
- 85—DODGE Caravan SE
- 85—CHRYSLER LeBaron GTS 4 p.
- 84—FORD Tempo L 2 p., 5 vit., s.f.,s.d.
- 84—MERCURY Marquis 4 p.
- 84—Pick up DODGE Rampage aut., s.f.,s.d.
- 84—TOYOTA Celica GT aut.
- 82—DATSUN 310 2 p., aut.
- 81—OLDS Cutlass Supreme 2 p., T-Top
- 81—PONTIAC Parisienne Brougham 4 p.
- 81—OLDS Delta Royale Brougham 2 p., bien équ.
- 81—PONTIAC Firebird 8 aut.
- 79—FORD Econoline
- 76—CADILLAC 4 p., tout équipé

DIVERS: 2 chaises grand-père en érable Roxton; 1 armoire à fusil en chêne; baïonnette noire avec robinets Delta. Inf. 228-6464 le soir 227-4663. (3fs, 8-11-88)

SURJETTEUSE Bernette, 4 fils, très propre, à vendre. Inf. 819-583-4780. (3fs, 1-11-88 29337 AB)

4 PNEUS D'HIVER E78-14, de marque Générale. Inf. 774-9489. (2fs, 1-11-88)

KIT BIÈRE OU VIN kit démonstrateur pour faire votre bière ou vin maison état neuf, quantité limitée, prix: 49\$. Inf. Maison de la Bière 228-2662. (3fs, 25-10-88)

DIVERS: set de 3 valises Dionite, noires, très bon état, 75\$; veste et blouse en cuir noir, pour jeune fille, gr. 9 ans, très propre, 100\$ pour les 2; scanner radio-police, 8 bandes, incluant 3 cristaux et adaptateur, 125\$. Inf. après 17h00 228-6847. (3fs, 1-11-88)

MANTEAU en chat sauvage, gr. 8 ans, en peau allongée. Inf. 774-9464. (3fs, 1-11-88)

ORGUE PORTATIVE 49 touches, 10 instruments différents et 10 tempos différents, possibilité d'accord à une seule touche, chorus, tremolo et sustain, peut se raccorder à un système de son, état neuf, 1300\$ laissé à 900\$. Inf. 227-3719. (3fs, 25-10-88)

CHASSE AU CHEVREUIL une semaine de chasse dans une pourvoirie de "plaster rock", au Nouveau Brunswick du 13 au 19 novembre, comprenant: transport de Québec, guide, logement et tous les repas, valeur près de 1000\$ pour 550\$. Inf. 228-4114 (3fs, 25-10-88)

DIVERS: fourche à foin; set de cuisine avec causeuse; 2 tables de salon. Inf. jour 228-5879 demandez Charline. (3fs, 1-11-88 29357 CT)

DIVERS: linges d'enfant pour fille de 3 à 6 ans; manteau d'hiver long pour dame en cuir, gr. 9 ans; manteau d'hiver pure laine, pour dame, gr. 11 ans; manteau de cuir, court, pour homme gr. 34; poussette, siège d'auto et tricycle. Inf. 228-1762. (3fs, 1-11-88 29324 CB)

MANTEAU et chapeau de vision, couleur perle, comme neuf. Inf. 774-4021. (3fs, 1-11-88 29332 EA)

ARMOIRES de cuisine complètes avec îlot. Inf. 227-3815. (3fs, 1-11-88)

DIVERS: cabine de tracteur 12 forces Yardman avec un souffleur et prise de force. Inf. soir 485-6677 ou jour 382-5671. (3fs, 1-11-88 29420 GM)

PRIX D'ENTREPÔT tout pour faire votre bière et vin maison, choix de produits de qualité, la maison de la bière 12880, 2e ave St-Georges Est, ouvert mercredi et jeudi soir. Inf. 228-2662 ou 227-5112. (6fs, 18-10-88)

TOUR de communication neuve, Delhi, modèle CG-16, 124", laissée au prix coûtant. Inf. 227-2083 ou 228-1257 demandez Denis. (3fs, 1-11-88 29323 DG)

DIVERS: évaporateur 2 x 5, avec panne en stanless, de marque Dominion Grimm; aussi Mercury Lynx 1982, modifié en XR3. Inf. après 17h30 418-485-6291. (3fs, 1-11-88)

CONGÉLATEUR 200\$. Pour informations 227-2758. (3fs, 1-11-88 29336 OR)

DIVERS: laveuse Inglis; sècheuse Général Electric; lit d'enfant avec base à 4 tiroirs; tablette de métal 24" x 36"; machine à coudre industrielle Singer. Inf. soir 227-2083 ou jour 228-1257 demandez Denis. (3fs, 1-11-88 29322 DG)

ROBE DE MARIÉE 1988, superbe création (perle, brillant, satin de toute beauté, broderie), plus accessoires, achetée en avril 1988, gr. 13-14, pour personne pesant entre 145 à 150 lbs, prix à discuter. Inf. après 17h00 485-6307. (3fs, 25-10-88)

DIVERS: matériaux de construction: bois, murs, truss, rouleaux de papier noir; Renault V 1982, 5000\$; volks Rabbit 1980, 5000\$; terrain à St-Honoré, entrée d'eau, égout, cadastré, 6000\$. Inf. 485-6718. (3fs, 1-11-88 29328 LN)

BOITE EN FIBRE de verre, vitrée avec vitres coulissantes, pour pick-up S10 ou Ford Ranger, 400\$. Inf. 227-0974. (2fs, 1-11-88 29415 A)

ROBE DE MARIÉE gr. 5-7 ans, automne 1988, peut être portée 4 saisons avec robe de bouquetière rose, gr. 3 ans, achetée chez Pronuptia, à demi prix. Inf. heure des repas 685-2202. (3fs, 1-11-88 29344 JT)

PAYER ET APPORTER le plus grand choix de porte d'acier, 1ère qualité, en stock, dans la région, voyez toutes les nouveautés, nous vendons le prix de gros, direct au consommateur et acceptons les mesures spéciales, comparez nos prix; fenêtres de toutes sortes en stock; portes patio en stock; planches de pin décoratives ou cèdre, pick wic 13\$ le paquet, planche à plafond imitation chêne et pin 15\$; backer pour chambre de bain 4 x 8 à 18\$; papier noir 6\$ le rouleau, vitre thermos à 2.50\$ le pied carré; porte de chambre seule no 2, aussi pliante à 10\$ et 15\$ ou prémontée au complet 55\$. Nous sommes dépositaires des portes Garaqa. Tôles émaillées à 66\$ la toise, moulure .50\$ le pied, 22 couleurs. La Brocante 1308 Rte Kennedy St-Côme 685-3367. (JNO, 18-10-88 27345 B)

DIVERS: siège d'auto, poussette de bébé, douillette et contour pour couchette, enveloppe de bébé, 2 bancs de comptoir, store horizontal 108" large, 3 stores verticaux en tissus, ton beige, 1 de 39" large x 51" long et 1 de 55" large x 79" long et 1 de 50" large x 79" long, 2 tringles de bois avec anneaux, 1 de 105" et 1 de 79", poêle élect. blanc, usagé, 1 peau de coyotte. Inf. 227-0140. (3fs, 1-11-88)

CHASSEUR roulotte 13 pieds, pour 2 à 3 personnes, au gaz et électrique, toilette, réservoir d'eau, équipée. Inf. 228-9623. (6fs, 18-10-88)

DIVERS: set de salon en rotin 4 pièces, poêle et sècheuse usagés. Inf. 593-3098. (3fs, 1-11-88 29335 DD)

DIVERS: trailler pour auto 6 x 8, à bascule; équipement de hockey pour homme, au complet, blouse de cuir noir pour homme gr. 40, prix à discuter. Inf. 594-5826. (3fs, 1-11-88)

SET DE CHAMBRE style espagnol, couleur pâle avec sommier, matelas, table de nuit, commode, bureau avec miroir, 450\$. Inf. après 18h00 228-6173. (4fs, 1-11-88)

MUSICIENS ampli Roland Jazz Chorus 160, 4 x 10, mars-hall lead 12, comme neuf, guitare élect. Ibanez, Artist avec vibrato, guitare Gibson style western. Inf. 593-3098. (3fs, 1-11-88 29334 DD)

DIVERS: moteur élect. 5 forces, Westinghouse, marche sur 220, tourne 1725; aussi 2 "winchs", John Deere 2010, le moteur fait défaut. Inf. 594-5612. (3fs, 25-10-88)

ARTICLES DE BÉBÉ grand parc, petite couchette en bois, siège de maison inclinable, siège d'auto, sceau à couches, sac à couches, porte bébé de marque Snuggli, marchette, lit d'auto, support de bain pour bébé; laveuse blanche manuelle avec tordeur. Inf. heure du dîner et après 19h00 227-2732 (3fs, 25-10-88)

SET DE CHAMBRE à coucher, style canadien, en frêne massif, état neuf, très bon prix. Inf. après 17h00 228-3163. (3fs, 25-10-88 29202 MV)

DIVERS: blouse de cuir pour dame, gr. 7 ans, noir; blouse de cuir pour homme, doublée, gr. 34, noir; rouet anti-que. Inf. 227-4341. (3fs, 25-10-88 29148 NG)

DIVERS: chaudière d'aluminium 2 gal. avec chalumeau, 1.00 chaudière en zinc, 2 gal. 0.60€ avec chalumeaux; "sleigh" pour chevaux; harnais de poney; râteau de côté pour tracteur; épandeur d'engrais; port à vache avec abreuvoir; jument de selle de race Pinto. Inf. 228-1814. (6fs, 1-11-88)

DIVERS: toit en fibre pour Jeep Cj7 avec porte; aussi roues blanches pour Jeep Cj5 ou Cj7. Inf. heure du souper 227-3721. (3fs, 1-11-88)

DIVERS: couchette de bébé 27 x 52, avec matelas neuf; table à langer; set de cuisine 4 chaises et 1 table. Inf. 228-7107. (3fs, 1-11-88)

CAMÉRA 35mm de marque réputée, jamais été utilisée, cause: possède déjà 2 autres 35 mm, prix rég. 335\$ laissé à 240\$. Inf. 228-2662 ou 594-5713 demandez Lucien. (3fs, 25-10-88)

SUPER AUBAINE pneus neufs à neige H18-14, 25\$ ch.; équipement de bar, caisse enr., tables, chaises etc... bureau, set de cuisine, set de ch., set de salon, rideaux, pôles, tuyauterie, disques 45 tours, cassettes 8 pistes, table de billard, autoneiges, etc... Inf. fin de semaine 382-5143. (6fs, 25-10-88 29163 D)

DIVERS: poêle à bois et lave-vaisselle pour encastrer. Inf. 227-0018. (3fs, 25-10-88 29121 SM)

ÉQUIPEMENT de magasin: "rack" chromé rond, pour bas, pour soutien-gorge Wonderbra, comptoir longueur 80", comptoir avec miroir int. et portes vitrées coulissantes, prix à discuter. Inf. 593-3737. (3fs, 1-11-88 29345 GF)

MANTEAU de fourrure en rat musqué naturel, avec renard Norvégien. Inf. 485-6640. (2fs, 1-11-88)

DIVERS: déshumidificateur Electrohome 160\$, petite table tournante avec radio am/fm 35\$; fourniture à l'huile de plancher 50\$; plinthe élect. 110V, 10\$; moteur 400 Américain pour Firebird 78-79, 125\$; cabine vitrée pour gros pick-up 160\$; radio mini-cassettes pour auto, 35\$; pick-up Chevrolet GMC 1976, autom. bonne condition, 950\$ Inf. 228-6274. (3fs, 1-11-88 29399 LG)

DIVERS: traîneau pour bébé, très propre avec coussin, 20\$; patins pour fillette pt. 12 à 5\$, pt 13 à 5\$ et pt 3 à 10\$; jeu de pichenolle 32 x 32", très propre, 20\$. Inf. 774-9079 (3fs, 1-11-88 29361 RP)

SET DE CHAMBRE mélamine imitation chêne avec miroirs sur devant tiroirs, lit 54", bureau 9 tiroirs avec grand miroir, commode et 2 tables de nuit, très propre, prix de débarras. Inf. 228-6859. (3fs, 25-10-88)

FAUTEUIL Niagara avec cyclo-massage, couleur beige, en très bon état, 400\$. Inf. 227-2760. (3fs, 8-11-88 29422 DP)

TRAILER très fort, pourrait transporter bois ou 2 moto-neiges. Inf. 227-3369. (1fs, 1-11-88 29363 ML)

DIVERS: photocopieur R-Fax 110, 700\$; caisse électronique VC 2700, 500\$; enseigne lumineuse 4 x 6', 600\$; enseigne lumineuse 14" x 4', 175\$. Inf. 227-7296 (6fs, 8-11-88)

INSTRUMENTS de musique: ampli guitare Roland 60 watts, 325\$, basse plus amplificateur 350\$. Inf. sur semaine 582-3497 ou fin de semaine 582-3161 dem. Pierre. (3fs, 8-11-88 29362 PD)

DRAP SANTÉ 1ère qualité, pour lit simple, 38\$ et double 45\$, bonne suggestion pour cadeaux des fêtes. Inf. 228-8643 St-Georges. (3fs, 8-11-88 29493 AC)

DIVERS: lit d'eau Queen Size 225\$, poids et haltère avec banc de press et "squat raque"; 3 roues Honda ATC 110, 450\$; 2 causeuses et fauteuil bon pour chalet; orgue 44 notes 800\$; collection de livres Boite et Outil, valeur 150\$ pour 60\$. Inf. 227-0607. (3fs, 8-11-88)

DIVERS: 4 poêles à bois blancs, en parfaite cond.; 4 fournaises à bois l'Islet, ancien modèle; 4 congélateurs, 5 réfrig.; 3 tv. couleurs; 500 chaudi. d'érable, table en mélamine blanche 4 x 12; petite panne pour faire de la tôle; ancienne batteuse à grains; 40 pneus; machine à faire des bas; patère en cuivre, rond; 20 paires de patins; 4 cadres de porte; 36 x 82, 3 portes 24" avec cadre; 5 moulures de porte finition; 10 poêles élect. 30" et 3 de 26"; blancs; 3 sets de ch 30"; avec box; lav. séch. blanches; 2 bancs de scie Black'n Decker; petit réfrig. 24 x 24. Inf. 774-3472. (3fs, 8-11-88 29359 JP)

FOURNAISE de maison, modèle WA 112A, 1200 BTU. Inf. 227-1255. (1fs, 8-11-88)

PNEUS D'HIVER USAGÉS
DIFFÉRENTES GRANDEURS
PRIX TRÈS AVANTAGEUX
227-1760

LÉO EILLEUX
PLYMOUTH
525, 91e rue.
ST-GEORGES-EST **228-2391**

- 1988—NEW-YORKER Landau 22 000 km
 - 1987—SUNDANCE 56 000 km
 - 1986—LeBARON GTS
 - 1986—PLYMOUTH Reliant 4 portes
 - 1985—DODGE Charger 2 portes
 - 1985—TURISMO 2 portes
 - 1984—PLYMOUTH Reliant Station Wagon
 - 1984—FORD Tempo 4 p., manuel
 - 1983—PLYMOUTH Reliant Station Wagon
 - 1983—PLYMOUTH Reliant 4 portes
 - 1983—DODGE Omni 4 portes
 - 1982—OLDSMOBILE 4 portes
 - 1981—FORD Escort 2 p., aut.
 - 1980—TRANS AM tout équipé, bas millage VOITURE DE COLLECTION
 - 1980—CHRYSLER 4 p., rouge
 - 1977—OLDSMOBILE
- PICK UP**
- 1984—DODGE D-50 bleu
 - 1984—FORD Bronco 4 x 4
 - 1983—DODGE Omni bleu

À VENDRE
TRAILER (REMORQUE)
Très bonne condition, capacité 2000 livres et plus, avec amortisseur et pneu de rechange. Valeur neuf: 1600 \$ laissé à 700 \$. A voir au 2595, 1ère ave, Saint-Georges-Ouest.
Inf.: **228-3058**

Centre de Coupe de Beauce Inc.
9450, BOUL. LACROIX, ST-GEORGES, G5Y 4P4 - 227-3939

OUVERT DU LUNDI AU SAMEDI

COMPTOIR MOULÉ
SUN MESURE

Pour cuisine et salle de bain:
3500 pieds en inventaire.
Comptoir No 2 à partir de \$3.50 le pl. lin.

SPÉCIALITÉS: VANITÉS et LINGERIES AVEC SALLE DE MONTRE

Tous nos comptoirs sont moulés avec les **PLASTIQUES STRATIFIÉS:**
• FORMICA • ARBORITE • WILSON ARTS

• • • • • **NOUVEAU** • • • • •

DESSUS DE MEUBLE EN STRATIFIÉ
épaisseur de 1 pouce et 1½ pouce
3 modèles: Oblique - 180° - Supra

SPECIAL
GARDE-MANGER ou GARDE-ROBE
mélamine, chêne, 22" x 24" x 87" **\$149⁹⁵**

LECLAIREUR-PROGRES-BEAUCE NOUVELLE 8 novembre 1988 / Page C23

B. SIROIS AUTO inc.
NISSAN 228-9708 - 9709
11280, 2e avenue, St-Georges Est

SPÉCIAL DE LA SEMAINE
1984 TOYOTA CAMRY LE
AUT., BAS MILLAGE

- 87 Cavalier Z-24
- 86 Volkswagen Golf édition 4 p.
- 86 Nissan Pulsar automatique
- 86 Toyota Corolla 4 p., automatique
- 86 Nissan 300 ZX GLL turbo, excellente condition
- 86 Nissan Sentra familiale, très propre
- 86 Pick up Nissan King Cab tout équipé
- 85 Pick up Nissan King Cab boîte de fibre
- 84 Oldsmobile Firenza GT
- 84 Mazda GLC sport
- 83 Nissan Sentra 2 p., manuel
- 83 Stanza GL
- 83 Nissan Sentra familiale
- 81 Datsun 200SX aut.
- 77 Chevrolet Suburban 4 x 4
- 88 Motoneige Yamaha Exiter parfaite condition

Renseignez-vous sur nos LOCATIONS D'AUTOS

horoscope

de Bernard Cimon

Semaine du 7 au 13 novembre



BELIER

Vous pouvez vous attendre à une belle surprise. Vos finances s'améliorent grâce à du nouveau que vous n'attendiez pas du tout. Les transactions commerciales impliquent un risque qui en vaut la peine. Un collègue haut placé vous confiera un secret de votre compagnie. Les informations que vous recevez au sujet de votre travail flatteront votre orgueil. Attendez-vous à une promotion ou à une augmentation de salaire.



TAUREAU

Il vous sera communiqué des informations légales très intéressantes. Grâce à votre chance habituelle, vous serez bien conseillé au sujet d'un règlement de cour. Votre popularité est à la hausse. Préparez-vous quand même à des complications sentimentales. Rattrapez-vous dans les plaisirs que vous offrez vos activités sociales. Les amis vous aident en organisant une réception pour vous remonter le moral.



GEMEAUX

Il semblerait que la situation présente requiert le meilleur de vos talents de négociateur. Vous aurez bien raison d'avoir la prudence de camoufler vos atouts. Vous pourriez mettre vos plans en danger si vous discutez de ces choses avec trop de monde. En fait, plus votre attitude sera effacée, mieux vous vous en portez. Cette fois-ci, la discrétion sera beaucoup plus bénéfique que la spontanéité franche.



CANCER

Votre attention se déplace des sujets d'affaires vers les distractions. Néanmoins, si l'occasion se présente de parler affaires, profitez-en. Votre imagination originale est à son meilleur. Vos idées créent l'enthousiasme chez ceux qui vous entourent. Des étrangers pourraient également jouer un rôle bénéfique sur votre avenir. Les personnes que vous rencontrez pour la première fois, représentent un potentiel valable.



LION

Les informations qui vous parviennent vous permettront de vous orienter dans une direction toute nouvelle. Peut-être est-il question de voyage. Les Lions qui sont en affaires pourront sans aucun doute s'attirer de nouveaux clients. Vous pouvez aussi recevoir des idées intéressantes pour donner de l'expansion aux services que vous offrez. Votre imagination est brillante et cela fait pétiller votre créativité.



VERGIE

Un orage d'argent se dirige vers vous. Vos plans à long terme vous encouragent à économiser votre argent. Il est peu probable que vous ayez envie de spéculer actuellement. Vous seriez beaucoup plus intéressés à voyager. Ce déplacement en vaudrait la peine. Les distractions deviennent coûteuses. Peut-être pourriez-vous aussi bien vous distraire devant la télévision. Les entreprises envisagées vous excitent.



BALANCE

Votre détermination sera récompensée. Les transactions commerciales devraient vous favoriser. Alors que vous œuvrez déjà sur des projets débutés récemment, vous pouvez quand même en commencer d'autres qui sont encore plus prometteurs. Des paiements inattendus vous libèrent des soucis monétaires que vous vous faisiez. Tout va bien à la maison et personne ne se plaindra si vous amenez les problèmes du travail.



SCORPION

La chance est de votre côté, suivez le mouvement. Vous prenez des risques et cela ne semble pas vous fatiguer. Même si vous n'êtes pas un joueur naturel, parfois vous pouvez être aidé par votre sixième sens. Vous pouvez actuellement vous fier à votre intuition. Vous ne semblez pas tendu par votre travail. Les récompenses sont dues à ce que vous avez déjà fait. Vous méritez une augmentation. Êtes-vous prêt?



SAGITTAIRE

Avec votre conjoint, vous pouvez maintenant profiter de l'atmosphère heureuse qui vous entoure. Il vous est actuellement possible d'aborder des sujets sérieux comme celui des finances. Vous avez plus de facilité à vous mettre d'accord sur les principes autant que sur les décisions concrètes, surtout si vous maintenez une atmosphère sentimentale. Quelqu'un de proche vous réserve une surprise délicieuse. Soyez positif.



CAPRICORNE

Maintenant que vos problèmes de travail sont réglés, vous pouvez vous accorder un peu de temps à vous préoccuper de vos activités sociales. Vous ou un membre de votre famille aura une surprise agréable qui il pourra mettre à la banque. Vous pouvez maintenant vous accorder des petits luxes. À votre surprise, vous avez suscité des sentiments chez une voisine. Un nouveau venu retient votre attention. Une nouvelle amitié est profitable.



VERSEAU

Vos heures de loisir sont accaparées par votre travail. Mais cela ne vous inquiète pas car les résultats sont prometteurs. Le moment est approprié pour vous mettre en rapport avec ceux qui pourraient vous offrir du travail. Si vous désirez un changement, plantez dès maintenant. Des transactions immobilières pourront être conclues selon vos désirs. Discutez un problème avec un ami. Ce dilemme sera résolu rapidement.



POISSONS

Vous recherchez beaucoup de mouvement car vous avez un excès d'énergie à votre disposition. Profitez-en pour magasiner car les aubaines affluent. Des voisins vous sollicitent pour prendre charge d'un projet local. Cela vous amènera dans un groupe important dont vous serez le centre d'attraction. Conservez un peu d'énergie pour vos amours. Maintenant que vous avez un peu d'argent, vous pouvez redécorer.

TRICINETTE
en merisier solide, modèle 1986, incluant: couquette avec matelas se transformant en lit simple, bureau, table à langer, incluant aussi tous les morceaux pour table de travail d'étudiant avec tablette de rangement. Inf. 382-5999. (3fs, 8-11-88 29355 LG)

GRATTE À NEIGE
de marque Mayer, s'adaptant sur un pick-up ou camion, 7' large, avec attelage et lumière. Inf. jr 228-8295 ou sr 228-8209. (2fs, 8-11-88 29344 F)

SOUDEUSE
élect., 150 amp., A.C. D.C., haute fréquence, soudage manuel et T.I.G., fonctionne sur 220 V, câbles, torche T.I.G. et débimètre inclus, valeur 1500\$ laissée à 1200\$. Inf. 228-0573. (3fs, 8-11-88 29381 CC)

RÉFRIGÉRATEUR
au gaz propane et élect., blanc, 45" haut x 22" de profond, comme neuf, n'a servi que quelques fois, idéal pour sous-sol, chalet ou roulotte. Inf. 685-3395. (3fs, 8-11-88 29375 JP A)

POÊLE À BOIS
antique, de marque Laurier de Bélanger, très propre. Inf. 382-5999. (3fs, 8-11-88 29372 LG)

BILLOTS
serais acheteur de billes de sapin, épinette et tremble de 8' long, à la corde, aussi d'étable et merisier de 8 à 16' au PMP. Inf. après 18h00 685-3236 ou 685-3931. (3fs, 8-11-88 29332 PQ)

SKI ALPIN
Head Fashion, bottes Salomon FX 81, 175\$. Inf. 228-5565. (2fs, 8-11-88 29481 SB)

TRAILER
domepeur (van), en aluminium, 22', incluant panneaux à neige, très bonne condition. Inf. 427-2136, 427-2133 ou 427-2903. (2fs, 8-11-88)

PERMIS DE TAXI
Taxi du Pont. Pour informations le soir 227-1860. (1fs, 8-11-88)

FOSSE SEPTIQUE
tuyau de béton, fosse septique, blocs, tuiles de parterre, blocs remblais, tuyaux plastique. Inf. Entreprise R. Drouin Ltée au 890, 95e rue St-Georges Est station 228-2297. (JNO, 26-4-88 26201 E)

DIVERS:
souffleur à neige Toro, 32", 10 forces, avec cabine, démarreur élect., Sand blast Sears, 120 livres. Inf. après 17h00 228-5915. (4fs, 25-10-88 29183 DR)

DIVERS:
une paire de patins pour garçon, pt. 5, porté 2 fois seulement; meuble de stéréo; siège berçant pour bébé. Inf. 227-1313. (6fs, 25-10-88)

RESTAURANT
à St-Benoit, 65 places, équipement neuf, aussi logement à même. Acheteur sérieux seulement. Inf. après 18h00 228-6204 demandez Édith ou Serge. (JNO, 1-11-88 29392 R)

MANTEAUX
un en vison pastel, gr. 14 ans, qualité supérieure, très bon état, bon prix; un de marié, long, en velour, bleu, 7 ans, comme neuf. Inf. 228-9619 St-Benoit. (3fs, 8-11-88)

ACHAT-VENTE-LOCATION
Machines distributrices, café, liqueur, snack, etc... Inf. Dist. DM Fleury Enr. 228-6816. (JNO, 25-10-88 29186 DF)

ATTENTION
tu veux être ton propre patron, à vendre: épicerie-boucherie en pleine expansion, incluant maison, remise et terrain. A voir à Ste-Justine. Inf. 383-3565. (3fs, 1-11-88)

DIVERS:
bain, lavabo, toilette, robinets, vanité, vénitienne, pôle et rideaux de douche, lustres, porte serviette, anneaux en céramique, manne à linges, pharmacie 3 miroirs, machine à coudre élect., meuble en bois, rideaux de ch. avec pôle en bois et toile, lustre moderne. Inf. 228-2563. (3fs, 8-11-88 29482 JN C)

POUR NOËL
Faites-vous un cadeau d'un magnifique manteau de vison canadien majestueux, à la toute dernière mode, gr. 10-12 ans, très peu porté. Cause: maladie. Inf. 228-7411. (3fs, 25-10-88 29227 JM)

MÉTIER À TISSER
Leclerc 45", pliant, avec banc, ourdissoir, bobineuse, caneteuse, 4 ros, navettes et autres accessoires, état neuf. Inf. 593-6553. (3fs, 1-11-88 29378 GD)

DÉPANNEUR
avec logement attenant au 1er étage, situé à St-Philibert, prix à discuter. Inf. 228-5696. (3fs, 8-11-88 29486 RB)

MACHINE À BOULES
véritable machine à boules commerciale, modèle, mécanique en très bonne condition, 225\$. Inf. 227-2133. (3fs, 8-11-88)

TÉLÉVISEUR
meuble Hitachi, 23 pouces, style colonial, très bon prix. Inf. 228-9103. (1fs, 8-11-88)

CHAÎNES À PITON
pour débuseuse ou tracteur de ferme, gr. 18.4.34. Inf. 459-3124. (4fs, 25-10-88 29182 OG)

LAVEUSE COMBINÉ
nettoyage à sec pour stores verticaux ou à la vapeur pour divan et intérieur d'auto. Prix à discuter. Inf. 228-9229. (3fs, 25-10-88 29201 RM)

ORDINATEUR
Apple 2c incluant lecteur de disque, écran et base avec quelques disquettes, excellente condition, valeur 1250\$ laissé à 550\$. Inf. 227-0110. (3fs, 25-10-88)

DIVERS
4000 chaudières d'étable 2 gal., chalumeaux; tracteur Ferguson 1950; herse 44 disques; rouleau de fer 3 sections; chauffe-eau avec brûleur à l'huile; fournaise à l'huile; 3 chevaux de selle. Inf. sr 228-7558. (3fs, 25-10-88)

CHENIL DU VENT D'OUEST
akita, beagle, bearded collie, berger allemand, bichon maltais, caniche, cocker, fox toy, griffon, ihasa apso, malamute, poméranien, shih tzu. Tous vaccinés et vermifugés. Garantis de santé. Inf. Jean Lafontaine éleveur 162 rg 5 St-Théophile 597-3722. (JNO, 26-4-88 11766 JL)

TOUT NOUVEAU
Garage à Tapis Enr., vendons à bas prix: tapis int., commercial et ozite ext., prêtart Armstrong et Damco. Situé 13450, 125e ave St-Georges Est, rte face au bazar antique, chemin St-Georges/St-Prosper ouvert du lundi au vendredi de 9h00 à 18h00, samedi de 9h00 à 15h00. Inf. Gaby Poulin 228-7175. (18fs, 23-8-88)

ROULOTTES DE VOYAGE
Prowler, Golden Falcon, Bon Air, Citation, Gitan, motorisé, sterling, grand choix de roulettes usagées; maisons mobiles; transport de roulotte et de maison mobile, pièces et accessoires. Estimation pour assurances sur place. Bienvenue au Roulotte St-François 506 route 263 entre Lambton et St-Romain 418-486-7135 486-7594 ou 486-7455. (JNO, 10-5-88 26550 R)

MARCHÉ-O-PUS
Le plus gros Marché-O-Pus de la rive Sud, ouvert 7 jours par semaine, de 9h00 à 17h00 et dimanche de 12h00 à 17h00. Achat-vente-échange, on peut vendre pour vous. Où ça? Au Surplus St-Côme 975 Rte Kennedy. Inf. 685-3655 G. Duquet prop. (JNO, 19-7-88 27173 GD)

COMPRESSEUR
à l'état neuf, 5 forces, 2 têtes, 1,500\$. Inf. 227-0237. (4fs, 1-11-88)

FENDEUSE À BOIS
sur roue, complète, sans moteur, fend jusqu'à 30 pouces, 425\$ négociable. Inf. 228-7750. (3fs, 25-10-88)

ARTICLES DE BÉBÉ
chaise haute, table à langer et poussette double. Inf. 228-7311. (JNO, 1-11-88 29365 CR)

AUBAINE
bois de charpente usagé, très propre, madriers 2 x 8 x 12, 3 x 9 x 12, planches: 1" x toutes largeurs, poutres toutes dimensions, idéals pour cabane à sucre, hangar, remise ou ponceau, prix de débarras. Inf. 774-3873. (3fs, 1-11-88 29192 MJ)

DIVERS:
veston en cuir noir et blouson court en cuir noir avec élastique, pour homme gr. 38; veste en cuir noir, pour homme gr. 40; aussi une veste, un veston et un manteau, en cuir noir, doublé pour l'hiver, pour dame, gr. 9 ans. 228-3388. (3fs, 25-10-88 29184 ML)

AMEUBLEMENT
de coiffure, 4 mois d'usage, dans les teintes de gris et rose. Prix à discuter. Inf. après 18h00 382-5052. (3fs, 25-10-88)

RESTAURANT
licencié, air climatisé, très bon chiffre d'affaires, cause: santé. Inf. 588-3964 ou 588-3558 demandez Rollande. (4fs, 25-10-88 29203 RD)

SUPER SUPER SUPER
fabricant de décoration de Noël, intérieur et extérieur. Inf. 382-5143. (6fs, 25-10-88 29193 D)

SKI KNISSEL
1,90 mètre, avec fixations, bâtons, bottes Nordica, pt 9, 225\$. Inf. 228-4252. (3fs, 25-10-88 29189 PV)

MACHINE À COUDRE DELISLE
overlock neuve Brothers 5 fils 1600\$, Siruba ou Kingtex 1,650\$, couture droite 800\$. Toutes avec table, moteur, lumière, les taxes comprises, garanties 1 an. Du lundi au vendredi 1-514-381-3924 ou au 9150 St-Laurent Montréal, H2N 1M9. (12fs, 23-8-88 28169 M)

MANTEAU
de vison noir, majestueux, peu porté pendant 3 ans, gr. 15-16 ans, cause: maladie. Prix à discuter. Inf. 228-5040. (3fs, 25-10-88 29181 MT)

DIVERS:
bois de chauffage érable 16"; aussi chien Boxer, femelle. Inf. 382-5236. (3fs, 1-11-88 29377 FM)

ANIMAUX

3 CHIOTS mâles Huskie Sibérien, pure race, né le 24 sept. de père et mère chien de traîneau, 125\$. Inf. 227-5265. (2fs, 1-11-88 29400 PL)

JUMENT type Quarterhorse, 4 ans, 15 mains, bien dressée pour la selle et l'attelage. Inf. 228-2874 ou 228-8855. (3fs, 1-11-88)

CHAT FEMELLE Hymalayen, seal point, âgée de 1 1/2 ans. Inf. 774-3719 demandez Nancy. (4fs, 25-10-88 29139 NB)

ARMORERIE ST-CÔME

Permis no 11594

Réparation - Entretien - Ajustement des mires et télescopes - Bleuissage dans un bain d'acide - Aiguillage de couteaux - Vente d'armes usagées - Pièces d'armes, revolvers.

CLAUDE MORIN
1395, 20e Rue A, Saint-Côme, Beauce
Tél.: 418-685-3989

A LA MESURE DE VOS RÊVES!

Une cuisine signée "Centre de Cuisine St-Georges"

Un travail soigné, une excellente qualité et une grande satisfaction. Plus de 15 ans d'expérience dans le domaine permettent à Centre de Cuisine St-Georges inc. de s'engager à satisfaire les besoins de la clientèle.

Membre CUISI-PRO

CENTRE DE CUISINE ST-GEORGES INC.
Balthazar Roy, prop 228-5215
665, 91e Rue, St-Georges Est
ESTIMATION GRATUITE

Jeux des 7 erreurs

3 BEAUX PETITS CHIOTS Berger Allemand 3 mois, ainsi que 5 jolis chiots caniche nain et miniature, tous pure race, enr., vaccinés, vermifugés et service d'accompagnement. Inf. 774-6753. (3fs, 25-10-88)

CHIEN Doberman, âgé de 1 1/2 ans, pure race, prix: 150\$. Inf. 485-6600. (3fs, 1-11-88)

JUMENT BELGE 1300 livres, entraînée pour travail de ferme ou faire les sucres. 800\$. Inf. 593-6492. (3fs, 1-11-88 29405 AV)

JUMENT de 1000 livres, pour attelage et équitation, attelage et voiture si désire. Inf. 582-3661. (3fs, 25-10-88 29158 AQ)

CHIENS Labrador à vendre, 3 mois, en bonne santé. Inf. après 17h00 228-7130. (3fs, 8-11-88)

7 TAUREAUX Simmental, pur sang, nés en 1988, un né sans corne. Inf. 485-6624. (3fs, 8-11-88 29452 AQ)

POULETTES blanches, prêtes à pondre. Pour informations 484-5326. (2fs, 1-11-88)

CHIEN Boston Terrier, mâle, pure race, 1 1/2 ans, enregistré, tatoué, vacciné, bon prix. Inf. après 16h30 228-3155. (3fs, 1-11-88 29367 LR F)

TRÈS BEAU CHIOT Shih-Tzu, pure race, enr., vacciné, 8 mois, propre, doux pour les enfants, valeur 400\$ laissé à 300\$. Inf. 774-6753. (3fs, 25-10-88 29177 LG)

TAUREAU Charolais acère, 1 1/2 ans, descendant ins-art, prix à discuter. Inf. après 16h30 593-7964. (6fs, 18-10-88)

8 TAURES et un taureau Hereford de l'année, 8 mois, pur sang. Inf. 485-6379. (3fs, 8-11-88)

CHIEN Berger Allemand, adulte, mâle, opéré, enregistré, prix à discuter. Inf. 228-5868. (3fs, 8-11-88)

TERRAINS A VENDRE

MAGNIFIQUE TERRAIN 90' x 90', situé dans la 186e rue St-Georges Est, avec tous les services de la ville, à un prix intéressant. Inf. après 16h00 1-862-8693. (12fs, 13-9-88)

PETITE SUCRERIE située à St-Simon les Mines, beau site; petit poêle box stove en fonte. Inf. 774-5507. (JNO, 8-11-88 29325 CH P)

PLUSIEURS LOTS À BOIS fonds de lots avec repousse plantations érablières, situés à St-Simon, Beauceville, St-Alfred, St-Prospier et St-Louis. Inf. 774-5507. (JNO, 4-10-88 28861 CH P)

TERRAIN 60 x 185, situé dans la 14e rue St-Georges Ouest, borné, cadastré. Inf. 228-7209. (3fs, 1-11-88 29337 HL)

5 EMPLACEMENTS 164x200' env., tous boisés, idéal pour personne qui recherche la tranquillité, à 1 mille du pont de la du loup, direction St-René, tous bornés, cadastrés et test de sol fait. Faut voir, site exceptionnel. Inf. 228-8302. (JNO, 4-10-88 28880 MD)

PLUSIEURS EMPLACEMENTS résidentiel, dans les 206 et 207e rue St-Georges Est, sortie sur la route Kennedy. Les terrains sont bornés et cadastrés, inspection faire pour champ d'épuration, prêts à bâtir. Inf. G. Duquet prop. 685-3655. (JNO, 28-8-87 32242 GD)

TERRAINS plusieurs beaux terrains, prêts à construire, bornés, cadastrés, différentes grandeurs, situés 82e et 88e rue St-Georges Est. Inf. Const. Donald Vachon 228-0467. (JNO, 3-5-88 26430 C)

TERRAIN résidentiel, aménagement paysager, gr. 60 x 94. Inf. 228-3157 ou 228-7130. (3fs, 25-10-88 29188 RL)

TERRAIN BOISÉ situé à St-Ludger, près du Domaine Chaudière, 500 x 120. Inf. 382-5694. (3fs, 25-10-88 29191 AP)

TERRAIN 85,000' carrés, situé au 1012, rg Fraser, Beauceville Est. Inf. 774-6882. (4fs, 1-11-88 29386 C)

LOGEMENTS A LOUER

BEAUCEVILLE logement très beau 4 1/2 pièces, non meublé, non chauffé, bien situé au 111, 95e rue Fraser, libre immédiatement. Inf. 774-9638 (3fs, 8-11-88 29477 GP)

À ST-PROSPER logement 3 1/2 pièces, meublé, chauffé, lav.-séch., stores fournis, stat., situé au centre du village. Inf. 594-5833. (3fs, 8-11-88 29434 RN)

LOGEMENT 2 1/2 pièces, meublé, chauffé, éclairé, avec terrasse, stat., 235\$, situé au centre ville, sur la 2e ave St-Georges Est, rénové de A à Z. Inf. 228-3234 ou 227-5181. (JNO, 8-11-88 29019 L)

LOGEMENT 4 1/2 pièces, meublé, semi meublé ou non, frais peinturé, déneigement inclus, prix réduit, situé au 2045 et 2085, 90e rue St-Georges Est. Inf. Louis Bailargeon courtier 228-5820 ou prop. 594-8730. (6fs, 8-11-88 29469 FT)

LOGEMENT 2 1/2 pièces, meublé, chauffé, éclairé, tapis mur à mur, câble de t.v. et taxes payés, entrée privée, situé au 204, 122e rue St-Philippe Beauceville Ouest. Inf. 774-6203. (JNO, 8-11-88 29463 RP)

DUPLEX À LOUER 5 1/2 pièces, non meublé, non chauffé, non éclairé, stat. privé, situé près des services au 696, 24e rue St-Georges Ouest. Inf. après 18h00 ou les fins de semaine 227-1809 ou jour 228-2327. (6fs, 18-10-88)

LOGEMENT 3 1/2 pièces, situé sur le Boul. Renault Beauceville Est, meublé, libre immédiatement. Inf. 774-6832 (3fs, 8-11-88 29470 BG)

LOGEMENT grand 3 1/2 pièces, meublé, laveuse-sécheuse intérieure, chauffé, éclairé, 260\$, situé au 13203, 2e ave St-Georges Est. Inf. après 16h30 228-4311. (2fs, 8-11-88)

GRAND LOGEMENT 5 1/2 pièces, non meublé, non chauffé, 260\$, situé au 13030, #1, 57e ave St-Georges Est; aussi 5 1/2 pièces, demi sous-sol, 245\$, au 13060, 57e ave, #4. Inf. 227-1057 ou 228-8796. (3fs, 8-11-88)

LOGEMENT 5 1/2 pièces, frais peinturé, non chauffé, non éclairé, très belle vue, stat., libre immédiatement, au 15685, 6e ave St-Georges Est. Inf. 228-4605. (3fs, 8-11-88 29461 BP)

GRAND CONDO à partager avec dame ou jeune fille, chambre au 2e étage, mail, piscine chauffée, 200\$ tout compris, situé en arrière du Carrefour St-Georges. Inf. 228-7096. (3fs, 8-11-88)

LOGEMENTS 1 de 4 1/2 pièces, meublé, 235\$; 1 de 4 1/2 pièces, non meublé à 200\$; 1 de 2 1/2 pièces, meublé, chauffé, 185\$. Situés au 3587, 20e ave St-Prospier, libres immédiatement. Inf. prop. Martial Dulac soir 514-464-9834 ou jour 514-641-2514. (2fs, 8-11-88)

LOGEMENT très grand 5 1/2 pièces, entrée privée, stat. privé double, entrée lav.-séch., 290\$, non chauffé, non éclairé, situé au 450, 162e rue St-Georges Est. Inf. 228-4122. (3fs, 8-11-88)

LOGEMENT 3 1/2 pièces, meublé, chauffé, éclairé, avec galerie ext., 270\$, au 12045, 1ère ave St-Georges Est, le long du ruisseau d'Ardoise dans l'édifice des avocats Thibault et de la coiffeuse Dany, libre imm. Inf. jr 228-2074 ou sr 228-8486. (JNO, 8-11-88 29308 BT)

LOGEMENT de 2 1/2 pièces, meublé, chauffé, éclairé, 1 chambre, bel endroit, grande galerie, bail au mois, 215\$, libre le 1er décembre, au 12791, 1ère ave St-Georges Est. Inf. à l'heure du souper 593-6972. (3fs, 1-11-88)

1 MOIS GRATUIT
Logement 4 1/2 pièces, moderne, triplex neuf, plancher en béton, insonorisation supérieure, intercom, vue sur la ville, située 12e ave coin 130e rue, Saint-Georges Est. 355 \$. Inf.: 228-8510. (3 fs, 27-9-88)

LOGEMENT de 4 1/2 pièces, situé au 1048, 107e rue Beauceville Est, libre immédiatement, 225\$. Inf. 397-5836. (3fs, 1-11-88 29353 DJ)

3 1/2 MEUBLE, 4 1/2 non-meublé, situé sur la 1ère ave, près du Pont. Inf. 228-8856. (JNO 16-8-88 28038 YC)

LOGEMENT 4 1/2 pièces, chauffé, non éclairé, bien situé à Beauceville Ouest, libre immédiatement, 240\$. Inf. 774-3511 ou 774-5495 après 17h00. (4fs, 1-11-88 29364 AR)

LOGEMENT de 4 1/2 pièces, non meublé ou semi meublé, frais peinturé, endroit tranquille, près de l'église, 210\$, au 2202, 2e ave St-Georges Ouest. Inf. après 17h00 228-3163. (2fs, 1-11-88)

À BEAUCEVILLE logement 3 1/2 pièces, meublé, stat. et entrée privés, 200\$ laveuse-sécheuse fournies. Inf. 774-6931. (3fs, 1-11-88)

PRIX RÉDUIT 165\$ logement 2 1/2 pièces, meublé, non chauffé, non éclairé, situé au 355, 120e rue St-Georges Est. Inf. 484-5621 ou 227-3974. (3fs, 1-11-88)

LOGEMENT 2 1/2 pièces, semi meublé, chauffé, éclairé, au sous-sol, situé au 104, 107e rue Beauceville Est, prix réduit 100\$. Inf. 397-5836. (3fs, 1-11-88 29342 DJ)

BEAUCEVILLE logement situé au 105, 139e rue Est, 2 1/2 pièces, meublé, libre le 1er décembre. Inf. 774-5277. (3fs, 25-10-88)

LOGEMENT 4 1/2 pièces, meublé ou non, au 140, 130e rue St-Georges Est, libre immédiatement. Inf. 774-6873. (JNO, 1-11-88 28003 EP)

LOGEMENT 3 1/2 pièces, meublé, chauffé, éclairé, situé à St-Georges Est, 235\$. Inf. 227-1253. (JNO, 25-10-88 29175 LP)

DUPLEX À LOUER 4 1/2 pièces, près des services et de l'hôpital, avec remise et stat. double, situé au 685, 15e rue St-Georges Ouest, 270\$, libre immédiatement. Inf. 228-0523 (3fs, 1-11-88 29384 NB)

LOGEMENT de 2 1/2 pièces, sous-sol, près du Carrefour, 200\$, meublé, chauffé, éclairé, stat.; aussi comptoir de cuisine 3 x 8, en préfini, à vendre. Inf. 228-1930. (3fs, 25-10-88)

LOGEMENT neuf, grand 2 1/2 ou 3 1/2 pièces, non meublé, entrée lav.-séch., eau chaude fournie, taxes et vidange compris, situé au 2400 Boul. Dionne St-Georges Ouest. Inf. jr 228-4016 ou après 18h00 228-3767 demandez Mme Paquet. (JNO, 25-10-88 26152 MP)

LOGEMENT libre immédiatement, grand 2 1/2 pièces, meublé, non chauffé, non éclairé, grand stat. Inf. 228-4890 ou 228-1973. (3fs, 25-10-88)

LOGEMENT libre le 1er décembre, 4 1/2 pièces, meublé au complet, laveuse-sécheuse, stores, porte patio, situé dans la 90e rue St-Georges Est. Inf. 227-0974. (2fs, 1-11-88 29417 A)

LOGEMENT 4 1/2 pièces, meublé, buanderie, espace vert, stat., remise ext., déneigement inclus, 295\$, situé au 730, 20e rue St-Georges Ouest. Inf. 594-5097. (4fs, 1-11-88 29403 JT)

320\$ MAISON NEUVE à louer 4 1/2 pièces, située au 236, 34e rue Notre-Dame des Pins, stores inclus, abri d'auto, patio, libre immédiatement. Inf. 774-5523 Gaétan ou 774-9532 Daniel. (2fs, 1-11-88 29355 GF)

LOGEMENT grand 5 1/2 pièces, frais peinturé, non chauffé, non meublé, situé près de l'hôpital, 8e ave St-Georges Ouest. Inf. 228-6387. (JNO, 1-11-88 29409 RD)

LOGEMENT de 5 1/2 pièces, non meublé, non chauffé, situé au 101, 105e rue Beauceville Est, libre immédiatement. Inf. 774-3271. (6fs, 5-10-88 36873 P)

LOGEMENT de 5 1/2 pièces, plancher de marquetterie, non meublé, non chauffé, entrée privée, gazon et déneigement inclus, endroit tranquille, idéal pour personnes âgées, situé rue du golf, près du Carrefour St-Georges Est. Inf. 227-3328. (3fs, 25-10-88)

2 LOGEMENTS de 4 1/2 pièces, situés au 2190, coin 22e rue St-Georges Ouest, 190\$ et 220\$. Inf. 228-3808. (3fs, 1-11-88 29412 M)

LOGEMENTS 1 1/2 et 2 1/2 pièces, meublés, chauffés, éclairés, eau chaude fournie, câble t.v. fourni, terrasse avec gazon, tranquille, au coeur du centre ville St-Georges, tous services à proximité. Inf. 227-4972. (JNO, 11-10-88 28994 G)

LOGEMENT 3 pièces, dans un demi sous-sol, 1 chambre, cuisine salon, ch. de bain, meublé, chauffé, eau chaude inclus, entrée et stat. privés, 225\$, laveuse-sécheuse au sous-sol, situé en face du Georges Ville, 260, 119e rue St-Georges Est. Inf. 228-4632 ou 228-2862. (JNO, 1-11-88 29339 JM P)

LOGEMENT 3 pièces, 1 chambre, cuisine salon, ch. de bain, meublé, chauffé, eau chaude inclus, entrée et stat. privés, 250\$, laveuse-sécheuse au sous-sol, situé en face du Georges Ville, 260, 119e rue St-Georges Est. Inf. 228-4632 ou 228-2862. (JNO, 1-11-88 29338 JM P)

1 MOIS GRATUIT centre ville logement 4 1/2 pièces, dans un demi sous-sol, const. 4 ans, armoires en chêne, bien isolé, 260\$, avec déshumidificateur, semi meublé si désiré, libre immédiatement. Inf. après 17h00 593-7701. (3fs, 1-11-88 29401 LL)

LOGEMENT de 3 1/2 pièces, meublé, chauffe, éclairé, libre immédiatement, situé dans la 24e rue St-Georges Ouest. Inf. 228-8900. (3fs, 1-11-88)

LOGEMENT 4 1/2 pièces, non meublé ou semi meublé, frais peint, endroit tranquille, situé au 2202, 2e ave St-Georges Ouest. Inf. après 17h00 228-3163. (3fs, 1-11-88 29406 MV)

LOGEMENT de 3 1/2 pièces, meublé, avec laveuse-sécheuse, situé à St-Georges Ouest. Libre immédiatement. Inf. 228-2188. (JNO, 13-4-88 35502 DP)

1 MOIS GRATUIT St-Georges Est, logement 4 1/2 pièces, très propre, état neuf, frais peint, store du patio inclus, espace de rangement, stat. double, déneigement inclus, belle vue sur la ville, possibilité d'un bail de 2 ans. Inf. 228-2441. (3fs, 1-11-88 29398 GF)

2 LOGEMENTS de 4 1/2 pièces, un meublé et un non meublé, situés au 1195, 127e rue St-Georges Est. Inf. 228-2911. (JNO, 13-9-88 27802 P)

LOGEMENT grand 4 1/2 pièces, frais peinturé, grand stat., très bien situé à St-Georges. Inf. 228-1499. (JNO, 11-10-88 26216 P)

LOGEMENT À BEAUCEVILLE 1 1/2 pièces, chauffé, meublé, éclairé, décoration moderne, avec belle vue, laveuse-sécheuse, libre immédiatement. Inf. après 17h00 227-1011. (3fs, 25-10-88 29228 CR)

LOGEMENT de 4 1/2 pièces, 3 ch., cuisine, salon, plus ch. de bain complète, meublé, 300\$, entrée et stat. privés, situé au 280, 119e rue St-Georges Est, face au Georges Ville. Inf. 227-2751. (JNO, 25-10-88 29223 JM P)

LOGEMENT de 5 1/2 pièces, libre immédiatement, chauffé non éclairé, 400\$, déneigement compris, avec grande cour arrière, au 720, 138e rue St-Georges Est, #2. Inf. heure du dîner ou après 17h00 227-1444. (5fs, 11-10-88)

2 LOGEMENTS de 4 1/2 pièces, meublé, laveuse-sécheuse, 1 libre immédiatement et 1 le 1er juil., 2 logements de 4 1/2 pièces, non meublés, 1 libre immédiatement et 1 libre le 1er juil. Situés à St-Côme. Inf. soir 228-5291. (JNO, 18-5-88 35117 LB)

LOGEMENT de 5 1/2 pièces, 255\$, chauffé, éclairé, câble t.v., ou chambre à louer, situé sur le Boul. Renault Beauceville. Inf. 774-6896. (6fs, 4-10-88 28910 MP)

LOGEMENT de 3 1/2 pièces, meublé, buanderie dans l'édifice, situé au 635, 174e rue St-Georges Est, libre immédiatement. Inf. jour 228-2989 ou sr 228-8975 ou 228-4801. (JNO, 19-4-88 26201 EV)

LOGEMENT de 5 1/2 pièces, libre le 1er sept., buanderie dans l'édifice, situé au 635, 174e rue St-Georges Est. Inf. jour 228-2989 ou soir 228-4801 ou 228-8975. (JNO, 19-7-88 27641 EV)

LOGEMENT de 4 1/2 pièces, poêle à bois inclus, non meublé, situé au centre ville St-Georges Est, stat., 290\$, libre immédiatement. Inf. 227-4979 ou 20-9-88 28368 HS P)

LOGEMENT situé au 860, 17e rue St-Georges Ouest, près de l'hôpital, grand 4 1/2 pièces, entrée lav.-séch., porte patio, const. récente. Inf. 227-1760 ou 227-0732. (JNO, 2-8-88 27719 RB)

LOGEMENT 5 1/2 pièces, non meublé, non chauffé, non éclairé, situé dans la 25e rue St-Georges Ouest, libre immédiatement, frais peinturé. Inf. 228-6571. (3fs, 25-10-88)

LOGEMENTS libres immédiatement: 1 de 3 1/2 pièces, meublé au complet, au 391, 120e rue, libres imm.; 3 pièces, meublé avec air climatisé, au 497, 162e rue, 1; 4 1/2 pièces, non meublé, situé au 14075, 2e ave. Tous St-Georges Est. Inf. 228-2185. (JNO, 21-9-88 35353 GG)

LOGEMENTS de 2 1/2, 3 1/2 et 4 1/2 pièces, meublés, situés sur la 2e ave voisin du ruisseau d'Ardoise, aussi duplex 6 pièces, situé sur la 20e ave, coin 175e rue St-Georges Est. Inf. 228-6438. (JNO, 13-9-88 28513 RA)

SPECIAL 1988-89 2 1/2 pièces, meublé, chauffé, éclairé, stat. inclus, 265\$, situé au 340, 122e rue St-Georges Est; 3 1/2 pièces, non meublé, non chauffé, non éclairé, situé au 15812, 1ère ave St-Georges Est, 225\$. Inf. 228-3658. (JNO, 20-9-88 28044 D)

TERRAINS A VENDRE
PAROISSE ST-GEORGES EST, 77 et 78e RUES

Arpentés, cadastrés, réseau d'aqueduc

Exemple 82' x 200' **13 500 \$**

12,850\$
Tous services inclus

ST-GEORGES OUEST
11e Avenue, coin 25e Rue

Les constructions Robert Bernard inc
228-8335 - 228-8304

LOGEMENTS A LOUER
situés 735, 755, 775, 29e Rue St-Georges Ouest

RÉSERVEZ IMMÉDIATEMENT POUR AOÛT, SEPT., OCT.

4 1/2 pièces . . . 305 \$ et 315 \$/mois
5 1/2 pièces . . . 320 \$ et 330 \$/mois

Avantages inclus:
Chauffé, éclairé, eau chaude fournie, installation laveuse-sécheuse, service de conciergerie, casiers de rangement, prises de stationnement, espaces verts et stationnement.

Possibilité d'un bail de 2 ans sans augmentation.

Inf.: **228-1758** (de 9h00 à 21h00)

Moitié-Moitié

L'ÉCLAIREUR PROGRES BEAUCEVILLE 8 novembre 1988 Page C25

LOGEMENTS de 3 1/2 pièces et 4 1/2 pièces, semi meublés ou meublés au complet, situés au centre ville au 11390, 2e ave St-Georges Est, libres immédiatement, buanderie dans l'édifice. Inf. 227-4815 ou 228-9783. (6fs, 4-10-88)

LOGEMENT de 4 1/2 pièces, meublé ou non, situé route du golf près du parc industriel, St-Georges Est. Inf. 228-9461. (JNO, 10-5-88 26556 YC)

2 GRANDS 3/4 PIÈCES meublés, chauffés, éclairés, situés au 659, app. 1 et 2, 165e rue, Jersey Mills, Saint-Georges Est. Libre immédiatement. Inf.: 228-6438. (6fs, 11-10-88)

LOGEMENT 4 1/2 pièces, non meublé, non chauffé, non éclairé, situé au 15810, 1ère ave St-Georges Est, refait à neuf, 250\$. Inf. 228-3658. (JNO, 25-10-88 29128 YD)

LOGEMENT grand 4 1/2 pièces, non meublé, très propre, situé à St-Georges Ouest, libre immédiatement. Inf. 228-3256. (3fs, 1-11-88 29350 E)

LOGEMENTS 1 de 4 1/2 pièces, situé dans le 115e rue St-Georges Est et 1 de 5 1/2 pièces, situé sur la 1ère ave St-Georges Est, 295\$. Inf. 228-2481. (JNO, 25-10-88 36539 GT)

LOGEMENT de 2 1/2 pièces, meublé, chauffé, air conditionné, éclairé, buanderie, situé au 8740 Boul. Lacroix St-Georges Est. Inf. 227-3662. (JNO, 13-9-88 28372 Q)

LOGEMENT 4 1/2 pièces, meublé, situé près du Carrefour et 1 chambre à louer. Inf. 227-3722 ou 227-4801. (6fs, 4-10-88 28893 PG)

BEAUCEVILLE 2 grands logements de 3 1/2 pièces, 1 meublé et 1 semi meublé, frais peinturé, situés près de la Réchapperie, libres immédiatement. Inf. 228-8395. (JNO, 26-4-88 26151 RH)

LOGEMENT de 4 1/2 pièces, non meublé, libre immédiatement. Inf. après 17h00 228-3673. (JNO, 18-10-88 29076 JGM)

LOGEMENT sous-sol, meublé ou non, situé au 592, 18e rue St-Georges Ouest, 155\$, pas humide, fenêtres dans toutes les pièces. Inf. 228-3963. (3fs, 25-10-88 29196 LG)

LOGEMENT de 3 1/2 pièces, meublé, libre immédiatement, situé au 12950, 1ère ave St-Georges Est. Inf. 228-2089. (3fs, 1-11-88 29426 CP)

BEAUCEVILLE EST logement très propre, grand 5 1/2 pièces, libre immédiatement, situé au 532, Boul. Renault Beauceville Est. Inf. 774-5738 ou 774-9501. (JNO, 6-9-88 28460 CG)

LOGEMENT 3 1/2 pièces, meublé, lav. séch., non chauffé, situé au 701, 22e rue St-Georges Ouest. Inf. 774-6760. (JNO, 18-10-88 28814 G)

LOGEMENT petit 4 1/2 pièces, meublé, chauffé, éclairé, laveuse-sécheuse, près de l'hôpital St-Georges Ouest, libre immédiatement, stat., endroit tranquille, prix raisonnable. Inf. 228-7043. (5fs, 11-10-88)

LOGEMENT 6 1/2 pièces, chauffé, avec solarium, galerie, stationnement, situé 1ère ave près du pont, St-Georges Est, libre immédiatement. Inf. 228-3034. (JNO, 21-9-88 36551 JG)

GARÇONNIÈRE chauffée, meublée, éclairée, située au 725, 135e rue St-Georges Est, libre immédiatement. Inf. 227-1027. (JNO, 7-9-88 30180 F)

APPARTEMENTS 1 de 3 1/2 pièces, meublé ou non et 4 1/2 pièces, meublé, chauffé, situés au centre ville, St-Georges, près des services, tapis mur à mur, libres immédiatement. Inf. 228-0037. (JNO, 1-11-88 29319 SA)

ÉDIFICE CENTRAL 11697, 1ère ave voisin du bureau de poste, grand 4 1/2 pièces, chauffé, entrée privée, galerie, terrasse, stat., buanderie, libre immédiatement, 335\$. Inf. 228-5240. (5fs, 1-11-88 29266 E)

BEAUCEVILLE logement 4 1/2 pièces, entrée laveuse-sécheuse, libre immédiatement, près du pont côté Est. Inf. 774-6362 ou 228-6599. (JNO, 23-8-88 27361 PE D)

1 MOIS GRATUIT très beau 4 1/2 pièces, frais peinturé, situé au 325, 15e rue St-Georges Ouest, libre immédiatement. Inf. 228-8773 ou 659-5909. (9fs, 27-9-88)

LOGEMENT grand 4 1/2 pièces, possibilité de 3 ch., situé à St-Côme, en haut de l'ancien magasin Meubles Pier-Emil (en avant). Inf. 685-2039 ou 582-6193. (3fs, 1-11-88)

LOGEMENT de 4 1/2 pièces, non meublé, demi sous-sol, propre et bien éclairé, idéal pour personne seule ou couple aimant la tranquillité, situé au 350, 140e rue St-Georges Est. Inf. 228-9100. (JNO, 13-9-88 28381 RT)

BEAUCEVILLE logement de 3 1/2 pièces, meublé, situé face à l'hôpital. Inf. après 17h00 228-2911 demandez Rémy. (JNO, 6-9-88 28336 MD)

LOGEMENT très grand 4 1/2 pièces, porte patio et balcon, rénové, armoires en chêne, aspirateur central, plancher en béton, très bien isolé et remise, près du centre ville, frais peinturé, 310, 140e rue St-Georges Est. Inf. 228-5128. (JNO, 3-8-88 36348 JT)

LIBRE IMMÉDIATEMENT 190\$ grand bachelier pour une personne seule, meublé, chauffé, éclairé, câble inclus, au 970, 95e rue St-Georges Est. Inf. jr 228-2738 Donald ou sr 228-5158 Pierre. (2fs, 1-11-88)

GRAND LOGEMENT de 4 1/2 pièces, au rez-de-chaussée, porte patio, remise ext., bien insonorisé, endroit tranquille, libre immédiatement, au 17485 Boul. Lacroix St-Georges Est. Pour visite ou inf. 228-6530 ou 227-0331. (6fs, 1-11-88 29380 P)

LOGEMENT grand 5 1/2 pièces, neuf, situé à proximité des services et du boul. Dionne St-Georges Ouest, libre immédiatement, 370\$ non chauffé, non éclairé. Inf. 228-7345. (JNO, 4-10-88 28945 BC)

APPARTEMENT meublé, chauffé, pour fille, chambre et cuisine, situé sur le Boul. Lacroix St-Georges Est, près du séminaire, libre immédiatement. Inf. 228-3963. (3fs, 1-11-88 29383 LG)

1 MOIS GRATUIT logement neuf grand 4 1/2 pièces, dans bloc neuf, luxueux et moderne, vue superbe, fenêtre avant 10' incluant porte patio, syst. éconair et investair, syst. intercom, espace rangement int., non chauffé, non éclairé, très bien isolé et insonorisé, entrées avant et arrière indépendantes, au 16725, Boul. Lacroix St-Georges Est, libre imm. Inf. 228-3867. (JNO, 30-8-88 26665 MB)

LOGEMENT grand 4 1/2 pièces, rénové, situé au centre ville sur la 1ère ave St-Georges Est. Inf. 228-5128. (JNO, 18-10-88 36865 JT)

1 MOIS GRATUIT libre immédiatement, grand 5 1/2 pièces, non chauffé, non meublé, poêle à bois et déneigement inclus, situé dans la 10e rue St-Georges Ouest, endroit tranquille. Inf. 227-0689 dem. Michel. (3fs, 1-11-88 29374 ML)

ST-BENOIT central, haut de la clinique médicale, très grand 3 1/2 pièces rénové, stat., non éclairé, libre immédiatement, spécial 185\$. Inf. 228-9547. (JNO, 1-11-88 29366 G)

LOGEMENT de 4 1/2 pièces, récemment construit, semi meublé si désiré, insonorisé, syst. d'alarme pour incendie, repeint au complet, situé à Beauceville. Inf. 397-5543. (8fs, 20-9-88)

APPARTEMENTS situés au centre ville, 4 1/2, 2 1/2 et 1 1/2 pièces, libres immédiatement. Inf. 227-3757. (JNO, 8-11-88 29237 PB)

LOGEMENT 5 1/2 pièces, chauffé, situé au 2404, 1ère ave St-Georges Ouest, libre le 1er nov. Inf. 228-8051. (3fs, 25-10-88 29194 PL)

LOGEMENT de 3 1/2 pièces, situé au 11590, Boul. Lacroix St-Georges Est, meublé, chauffé, laveuse-sécheuse. Inf. 774-6760. (JNO, 25-10-88 29198 G)

LOGEMENT situé au 1309 Boul. Dionne St-Georges Ouest, 3 1/2 pièces, 230\$, non chauffé, semi meublé, libre immédiatement. Inf. jour 228-1922. (JNO, 11-10-88 29046 M)

LOGEMENTS 2 1/2 et 3 1/2 pièces, meublés, chauffés, éclairés, libres le 1er nov., service de buanderie, situé près de place centre ville au 11243, 1ère ave St-Georges Est. Inf. 228-2423. (JNO, 25-10-88 27584 I)

LOGEMENT pour personne seule, meublé, chauffé, éclairé, bien situé à St-Georges Ouest. Inf. après 18h00 227-1513. (3fs, 1-11-88 29396 RC)

LOGEMENT au 236E, 4e avenue Lambert Beauceville. 3 1/2 pièces. Semi-meublé. Très propre. Inf. 774-9501 ou 774-6969. (JNO 9-8-88 27975 P)

APPARTEMENT La Chaumière, 4 1/2 pièces, meublé, stat., buanderie, situé au 13750, 2e ave St-Georges Est. Inf. 228-3665 ou 227-2193. (JNO, 25-10-88 36731 A)

LOGEMENTS très beaux, chauffés, cour grattée, centre ville au 13140, Boul. Lacroix St-Georges Est, 4 1/2 pièces, meublé et 4 1/2 pièces non meublé, libres immédiatement. Inf. après 17h00 228-2861. (7fs, 25-10-88 29209 CR)

APPARTEMENT de 3 pièces, meublé, situé au 11235, 2e ave St-Georges Est, libre immédiatement. Inf. 228-6338. (JNO, 25-10-88 29207 I)

LOGEMENT 3 1/2 pièces, près de l'hôpital Beauceville Ouest, salle communautaire, buanderie sur chaque étage. Inf. 774-9733. (2fs, 8-11-88 29398 O)

LOGEMENT 4 1/2 pièces, non meublé, entrée lav.-séch., balcon et grand patio, au 633, 16e rue St-Georges Ouest, 2e étage, près de l'école Dionne, 265\$, libre immédiatement. Inf. 227-4994 ou 228-0597. (3fs, 25-10-88)

STUDIO APP. 2 1/2 pièces, neuf, chauffé, éclairé, meublé, service, laveuse-sécheuse, stat., 200\$ par mois avec bail, situé au 16284 Boul. Lacroix Jersey Mills, face au Café chez Gérard, St-Georges Est. Inf. entre 16h00 et 21h00 227-1734. (1fs, 8-11-88)

LOGEMENT de 4 1/2 pièces, situé à Beauceville, très propre, très beau site, situé rue de la Moore, entrée laveuse-sécheuse. Inf. 774-3311 ou 774-9488. (3fs, 8-11-88 29329 CM)

LOGEMENT 4 1/2 pièces, non meublé, non chauffé, non éclairé, 2e étage, 250\$, à Beauceville Est. Inf. 774-3090. (3fs, 8-11-88 29336 AC)

1 MOIS GRATUIT 3 1/2 pièces, variant de 195\$ à 225\$, à St-Georges Ouest, concierge sur place, libres immédiatement. Inf. au 580, 21e rue St-Georges Ouest ou 1-426-2142, 426-2770 ou 426-2567. (JNO, 8-11-88 29307 S)

APPARTEMENT 3 1/2 pièces, non meublé, non chauffé, non éclairé, 250\$, très bien insonorisé, grand stat., situé au 565, 135e rue St-Georges Est, libre immédiatement. Inf. 227-4654. (4fs, 8-11-88 29478 MF)

PRIX RÉDUIT logement 4 1/2 pièces, rénové, au 16165, Boul. Lacroix Jersey Mills, meublé si désiré. Inf. 228-2505 ou 685-3996 sr. (JNO, 8-11-88 29428 A)

BON PRIX logement 4 1/2 pièces, const. récente, situé au coin de la 6e ave et de la 158e rue St-Georges Est. Inf. 228-0464 ou 625-9561. (9fs, 13-9-88 28481 YT)

BELLE CHAMBRE située près du séminaire et de la polyvalente, cuisine moderne, ch. de bain séparée, entrée privée, chauffé, éclairé, câble t.v., située au 11945, 24e ave St-Georges Est. Inf. 227-3666. (3fs, 1-11-88 29397 AM R)

CHAMBRE située à 2 pas du séminaire, pour fille ou garçon. Inf. 227-4228 demandez Réal. (6fs, 18-10-88)

COQUETTE MAISON de chambre, couvertures, serviettes, lav.-séch. fournies, située au 2000 boul. Dionne St-Georges Ouest. Inf. 228-5918. (JNO 16-8-88 28058 LT)

CHAMBRE pour fille seulement, située sur la 3e ave St-Georges Est, près de tout, cuisine commune, t.v. crutler, laveuse-sécheuse. Inf. 228-8454. (JNO, 2-3-88 35167 DL)

CHAMBRE 36\$ par semaine, dans maison seule, tout compris, située près de tout à St-Georges Ouest. Inf. 228-2667. (3fs, 25-10-88 29157 JG P)

CHAMBRE avec cuisine, ch. de toilette avec douche, laveuse-sécheuse, t.v., téléphone, entrée privée, située dans la 20e rue St-Georges Ouest. Inf. après 17h00 228-6176. (3fs, 25-10-88 29221 RM)

CHAMBRE située à Beauceville, pour étudiant ou travailleur, avec accomodation, stationnement. Inf. 774-6683. (6fs, 12-10-88)

CHAMBRES comprenant: salon, cuisine, ch. de bain, toutes meublées, chauffées et éclairées, poêle, réfrigérateur, lav.-séch., câble et t.v., entrée privée, stat., dépanneur à la porte, end. tranq. à St-Georges Ouest. Inf. 228-8349. (JNO, 2-2-88 24485 LP)

CHAMBRE & PENSION logé, nourri, lavé, 285\$, situé dans la 93e rue St-Georges Est. Inf. 228-3851. (3fs, 1-11-88 29407 PE T)

CHAMBRE située dans le secteur du séminaire et de la polyvalente, endroit tranquille, avec cuisinette et ch. de bain. Inf. 228-6791. (3fs, 1-11-88 29369 JP B)

CHAMBRE située au centre ville au 355, 121e rue St-Georges Est, pouvant faire la cuisine dans la chambre, téléphone, laveuse-sécheuse. Inf. 228-9780 ou 228-6449. (JNO, 12-10-88 36772 HPG)

LOGEMENTS À LOUER
 Très beau site (derrière le Carrefour)
 belle vue sur la ville
 DISPONIBLES IMMÉDIATEMENT:
 3 1/2 — 4 1/2 — 5 1/2
 Meublés ou non — Porte patio — Grand espace vert — Terrain stationnement avec prise de courant — Déneigement d'hiver — Concierge sur place — Possibilité de bail de 2 ans sans hausse.
DANIEL LAMBERT 228-1542

GAGNEZ un LAISSEZ-PASSER pour deux personnes au Cinéma St-Georges.
 Chaque semaine nous tirerons au hasard 1 coupon donnant à chaque gagnant un laissez-passer pour deux. Pour participer, il suffit de remplir ce coupon.

CINEMA ST-GEORGES
 NOM:
 ADRESSE:
 TÉL:

Faites parvenir le tout à: L'ÉCLAIREUR-PROGRÈS/BEAUCE NOUVELLE, C.P. 158, St-Georges, Q5Y 2E4 - ou déposer vos coupons dans la boîte à courrier à nos bureaux au 12625, 1re Av., St-Georges. Le nom des gagnants sera publié dans le coupon chaque semaine. Pour réclamer le laissez-passer, on n'aura qu'à se présenter à nos bureaux muni d'une pièce d'identité.

LES GAGNANTS: Donald Sévigny, 228-8588 - Patricia Bisson, 227-4881

LOCAL À PARTAGER
 sur la 1ère Avenue Est au
 1215, 1ère Avenue, Saint-Georges
 Pour inf.: 228-2656

FENDEUSES À LOUER
 à la journée ou à la demi-journée
AUSSI: BOIS DE CHAUFFAGE
 en longueur à vendre, au voyage de camion.
 "Celui qui fait son bois se réchauffe deux fois!"
 875, 90e Rue Est, St-Georges
PAUL-ÉMILE MORIN 228-2998

À LOUER
 Local commercial 10 000 pi.car. x 13 1/2 hauteur. Pour bureaux, commerces, entreprises de tous genres. Aussi local idéal pour entreposage. Situé à Jersey Mills, 163e rue, Saint-Georges.
 Disponible immédiatement.
 Inf.: 228-9241 Jean-Yves Boileau

CHAMBRES A LOUER

LOCAL COMMERCIAL À LOUER
 2000 pieds carrés, très bien situé sur la 2e avenue près de l'aréna. Possibilité de 865 à 1100 p. car.
228-0223 - 227-0440

LOUEZ-MOI
 GRAPHIQUE PRO
 • Lettrage • Enseignes mobiles
 3715, 127e Rue, St-Georges, Bce. Q5Y 5B9
Tél.: (418) 227-1108

CHAMBRE
cuisine, salon, entrée privée, située à Beauceville Est. Inf. 774-6415.
(4fs, 25-10-88 29180 MAM)

DIVERS A LOUER

JUMELÉ à louer, situé sur la 9e ave Nord Beauceville Est, grand 4 1/2 pièces, avec sous-sol, libre immédiatement. Inf. 774-9774.
(JNO, 25-10-88 29138 G)

CHALET A LOUER à 1/2 mille de la ville sur la route St-Georges-St-Benoit, meublé, chauffé, éclairé, fini à neuf, 2 1/2 pièces, lave-vaisselle inclus, 250\$ par mois. Inf. 485-6718.
(3fs, 1-11-88 29329 LN)

DUPLEX de 4 1/2 pièces, à louer, situé au 1060, 24e rue St-Georges Ouest, libre le 1er juil., 315\$. Inf. 228-5451 ou 228-7511.
(JNO, 26-4-88 26305 RB)

DIVERS: maison à louer à St-Ephrem située au 310 Rte 108, meublée ou non; aussi Plymouth Fury très propre, 4 barils, 1978, 39,000 milles, 2 pneus d'hiver neufs avec clous. Inf. 227-1032.
(3fs, 1-11-88 29359 GT)

MAISON A LOUER située Rte Kennedy Sud, St-Côme, 4 chambres, bonne isolation. Inf. après 17h00 685-3279.
(1fs, 8-11-88 29454 CM)

GRANDE MAISON D'HIVER à louer, meublée au complet, disponible, entre 2 et 5 mois, à partir du 1er déc., située à St-Georges Est, 300\$, non chauffé, non éclairé. Inf. 228-5749.
(3fs, 8-11-88 29492 JB)

MAISON A LOUER bien située au 4 chemins de St-Prosper, 5 1/2 pièces, très propre, garage, abri d'auto, beau terrain, libre immédiatement. Inf. 594-5866 ou 228-7753.
(3fs, 25-10-88 29172 BL)

DIVERS A LOUER: grand local commercial, au 2101, 1ère ave St-Georges Ouest, logements 2 1/2 et 3 1/2 pièces, meublés, situés au 2101, 1ère ave St-Georges Ouest. Inf. sr 228-5302 ou jr 228-8908 demandez M. ou Mme Bill Martin.
(JNO, 4-10-88 28360 LM)

MAISON A LOUER 5 1/2 pièces, située au 865, 89e rue St-Georges Est. Inf. 228-6619 ou 228-0039.
(JNO, 6-9-88 28388 GR)

MAISON A LOUER 5 1/2 pièces, 3 chambres, stores inclus, non chauffé, non éclairé, quartier tranquille, située au 220, 143e rue St-Georges Est, 375\$. Inf. 227-5225.
(3fs, 8-11-88 29490 JC)

PETITE MAISON à louer; semi meublée, conviendrait pour personne seule, endroit tranquille, située à St-Georges Est. Inf. 228-5383.
(JNO, 12-10-88 36924 PV)

MAISON A LOUER située au 725, 126e rue St-Georges Est, 7 pièces; aussi poêle à combustion lente à vendre. Inf. 228-4643.
(3fs, 8-11-88)

AUBAINE maison neuve à louer, abri d'auto, située dans un boisé à St-Georges, grand patio, grand terrain avec plusieurs commodités, libre immédiatement. Inf. 228-8207.
(3fs, 1-11-88 29373 RP)

A LOUER pour ceux qui vont en vacances pour les pays chauds cet hiver: roulotte à louer à Fort Lauderdale, libre du mois de novembre au 15 février. Inf. 228-4556.
(3fs, 1-11-88 29390 GM)

MAISON NEUVE à louer, entrée split, 7 1/2 pièces, avec garage, quartier résidentiel, grand terrain, non chauffé, non éclairé, libre immédiatement, située au 2125, 126e rue St-Georges Est, près du Soleil de l'Enfance, personne intéressée seulement. Inf. 227-5245.
(3fs, 25-10-88 29234 LG)

MAISON MOBILE à louer à la semaine ou au mois, à Miami Nord-Est, 2 chambres, libre du 1er janvier 1989 au 1er avril 1989. Inf. après 17h30 227-1745.
(3fs, 25-10-88)

ESPACE chauffé à louer, pour remise auto pour l'hiver. Inf. 228-3963.
(3fs, 25-10-88 29195 LG)

LIBRE IMMEDIATEMENT maison à louer, grand 5 1/2 plus 1/4 du sous-sol, possibilité laveuse-sécheuse et les stores, grand terrain, endroit tranquille, en arrière du Carrefour St-Georges. Pour seulement 395\$. Inf. 227-4276.
(1fs, 8-11-88)

MAISON DE CAMPAGNE à louer, libre immédiatement, située rang 7 Ste-Clotilde, chauffage gratuit pour novembre. Inf. 427-5231.
(3fs, 8-11-88 29335 JL B)

SALLE pour réunion, réception, party des fêtes, maximum 70 personnes. Inf. 228-2205.
(6fs, 4-10-88)

DISCOTHEQUE MOBILE pour vos petits ou gros rassemblements, équipement professionnel, opéré par des professionnels, petites salles ou arénas. Inf. Audio Perfection 227-4285 demandez Éric.
(JNO, 20-7-88 34600 A)

MAISON A LOUER rte 269, St-Honoré, chauff. élect. et bois. Inf. 685-3214.
(2fs, 8-11-88 29418 LB)

A SOUS-LOUER

ULTRA MODERNE grand 4 1/2 pièces, super isolé et insonorisé, échangeur d'air, verrière dans la salle à dîner, avec patio, grand terrain, stat. privé et garage compris, situé dans la 90e rue Golf St-Georges Est. Inf. 228-8304.
(JNO, 6-9-88 28440 C)

APPARTEMENT à sous-louer, 3 1/2 pièces, 1 mois gratuit, stores à vendre à bon prix, situé à St-Georges Est. Inf. 228-1739 ou 459-3146.
(3fs, 25-10-88 29115 LB)

A VOIR SANS FAUTE à sous-louer, logement meublé, chauffé, éclairé, 1 chambre, 2 salons, très grande cuisine, pièce de rangement, foyer, très grand terrain, piscine, end. tranquille à Notre-Dame des Pins, 275\$, libre immédiatement. Cause: transfert. Inf. 774-3056 ou 594-5325 Connie.
(3fs, 1-11-88)

LOGEMENT à sous-louer 4 1/2 pièces, non chauffé, non éclairé, semi meublé, situé au 1485, 90e rue St-Georges Ouest. Inf. 228-2321 demandez Charles.
(4fs, 8-11-88 29473 S)

APPARTEMENT à sous-louer, 4 1/2 pièces, meublé, laveuse-sécheuse, situé au 2085, 90e rue #2, St-Georges Est. Inf. après 17h00 227-4183
(2fs, 8-11-88 29448 SL)

LOGEMENT à sous-louer, 4 1/2 pièces, situé à St-Georges Ouest, 1 mois gratuit, frais peinturés, libre immédiatement. Inf. après 16h00 228-9314.
(6fs, 8-11-88 29464 CL)

A SOUS-LOUER 2 mois gratuit, logement 4 1/2 pièces, non meublé, non chauffé, libre pour décembre, situé au 1050, 120e rue St-Georges Est, près de l'église l'Assomption. Inf. 227-5680.
(3fs, 8-11-88 29491 MR)

TRÈS URGENT à sous-louer, maison située au 2456, 119e rue St-Georges Est, près de la polyvalente, 5 1/2 pièces plus sous-sol, non meublé, non chauffé, non éclairé, 245\$ (dépanneur à proximité), libre 1er déc. Inf. 227-4248.
(2fs, 8-11-88)

BEAU DUPLEX à sous-louer, situé au 448, 9e ave de Léry, Beauceville Est. Inf. après 16h00 774-5487.
(2fs, 1-11-88 29425 MM)

A VENDRE OU A LOUER

MAISON à vendre ou à louer, située au 276, rg St-Léon St-Théophile, terrain 340 x 220, avec grange. Inf. entre 9h00 et 13h00 228-5879 demandez René ou Charline.
(3fs, 1-11-88 29356 CT)

ST-HONORÉ à vendre ou à louer, maison 5 1/2 pièces, 1 1/2 étages, chauff. élect. et bois (combustion lente), à 2 km du village, 200\$. Inf. 227-0460 ou 485-6519.
(JNO, 30-8-88 28197 SP)

MAISON à louer ou à vendre, située route 204 St-Martin, 5 chambres, libre le 1er décembre. Inf. 382-3014.
(3fs, 1-11-88 29352 YP)

MAISON à vendre ou à louer, située dans la 17e rue St-Côme. Inf. après 16h00 685-3308.
(3fs, 25-10-88 29213 ML)

JUMELÉ MODERNE à vendre ou à louer, const. 1987, situé en arrière du Carrefour au 750, 82e rue St-Georges Est, modèle luxueux, entièrement briqué, split level, toit cathédrale, 3 grandes chambres, 2 ch. de bain, patio 10 x 12, grand stat. Inf. 228-7569.
(JNO, 27-9-88 28773 MC)

MAISON à vendre ou à louer, grand terrain, situé au rang Fraser Beauceville. Inf. 774-6089 ou 774-6771.
(JNO, 14-6-88 26383 RL)

MAISON à vendre ou à louer, située 491, rue St-François, St-Théophile, 22 x 44, 3 chambres, bas prix. Inf. soir 685-2319.
(3fs, 8-11-88 29471 DR)

MAISON à vendre ou à louer, 220\$, située dans le village St-Prosper, libre immédiatement. Inf. 594-8085.
(3fs, 1-11-88 29375 MB)

BUNGALOW à vendre ou à louer, 4 chambres, libre immédiatement, situé à ville St-Georges Ouest. Inf. 228-3157 ou 228-7130.
(3fs, 25-10-88 29187 RL)

MAISON de campagne à vendre ou à louer, habitable à l'année, sur le bord d'une rivière, située rang D, St-Benjamin. Inf. 774-6882.
(4fs, 1-11-88 29387 C)

LOCAUX A LOUER

ENTREPÔT 1500' carrés, facile d'accès, chauffé, sécuritaire, louez le tout ou en partie, situé au 328, 120e rue St-Georges Est. Inf. heure des repas 228-5358 C. Houde.
(5fs, 11-10-88)

ENTREPÔT A LOUER 20 x 30', comprenant 2 étages, situé au 475, 20e rue St-Georges Ouest. Inf. 228-1860.
(3fs, 25-10-88)

EDIFICE CENTRAL Espace commercial à louer, (l'Escalier au 11685, 1ère ave, voisin du bureau de poste), 720 p.c., climatisé, conviendrait très bien pour restaurant, boutique, studio, bureau, agence immobilière, libre immédiatement, prix concurrentiel. Inf. 228-5240.
(5fs, 1-11-88 29320 E)

REMISAGE d'auto pour l'hiver. Inf. 228-6254 ou 228-0285.
(3fs, 8-11-88)

LOCAL pour bureau, chauffé, éclairé, grand stationnement, libre immédiatement, situé au 725, 135e rue St-Georges Est. Inf. 227-1027.
(JNO, 12-12-86 31891 F)

ENTREPÔT à sous-louer, avec "deck" et porte de garage. Inf. le jour 228-1805 ou le soir 228-4606.
(JNO, 27-9-88 28669 NP)

REMISAGE VOITURE pour l'hiver, endroit propre et sécuritaire. Pour informations 228-7504.
(3fs, 8-11-88)

LOCAL A LOUER au 11710, 3e ave St-Georges Est, 32 x 45, 2 portes de garage de 10 x 9', chauffage et compresseur disponibles, libre le 1er janvier 1989 ou avant. Inf. 228-2919 dem. Martin.
(JNO, 1-11-88 29382 V)

LOCAL COMMERCIAL très beau, situé au 2300 Boul. Dionne St-Georges Ouest, gr. 516' carrés, grand stat., idéal pour professionnel (le). Inf. 774-3500.
(3fs, 25-10-88 29232 PE P)

VOUS CHERCHEZ un local pour votre party des fêtes? Le Bar le Gobelet met à votre disposition sa salle pouvant accueillir de 25 à 80 personnes, musique et décoration fournis. Inf. 228-2205.
(4fs, 8-11-88)

RELAIS DE MOTONEIGE à louer, pour la saison d'hiver 1988-89. Inf. 685-3520 ou 685-2224.
(3fs, 8-11-88)

Services spécialisés

AGRICULTURE
Origène Gilbert
C.P. 276, La Guadeloupe, GOM 1G0
Tél.: 418-459-3124
Les Engrais Chimiques Victoria Ltée Northrup King (semences fourragères) (tapis à vaches)
Équipement de ferme Valac (13-01-88)

DACTYLOGRAPHIE
BRIGIT GIGUÈRE
Lettres, centrages, enveloppes, curriculum vitae, états financiers, mises en colonnes, ordres du jour, itinéraires, procès verbaux, bibliographies, notes de service, textes de tous genres. Pour un service rapide, me contactez au
230, 116e Rue Est, Saint-Georges 228-2791 (08-11-88)

COMPTABILITÉ
Martin Carrier Enr.
Tech. adm. 6 ans d'expérience comptabilité manuelle ou sur ordinateur.
Tél. jour: 593-3471, soir 227-1407 (08-11-88)

DISTRIBUTION D'ENCARTS
L'Éclaireur-Progrès - Beauce Nouvelle
12625, 1re Av., Ville St-Georges 228-8858

ENTREPOSAGE
Vous cherchez la solution économique à vos problèmes d'espace, tout près de chez vous? Pour remiser véhicules automobiles ou récréatifs, ameublement ou autres... Faites confiance à:
Hangar 548 Enr., 548, Rte 204 Nord Saint-Martin (Richard Moisan, prop.)
382-5188 (24-01-88)

FABRICANT DE MEUBLES
Mobilier Cham-bois Inc.
Meubles sur mesures en mélamine et stratifiés de toutes sortes pour votre maison, votre bureau ou votre commerce, tel que: mobilier de chambre, bibliothèque, table podium, ameublement de bureau, etc.
19720, 4e Av., Rte Kennedy, Saint-Georges 228-3595 (15-06-88)

GESTION
Vous désirez recourir aux services d'un contrôleur à temps partiel? Bacc. plus 8 ans d'expérience à votre service.
Bur.: 228-7101 - rés.: 228-3550 (15-11-88)

HEBDOMADAIRES
L'Éclaireur-Progrès - Beauce Nouvelle
12625, 1re Av., Ville St-Georges 228-8858

HUILE A CHAUFFAGE
Pétroles J.C.J. Inc. Esso
Pour tous vos besoins en huile à chauffage diesel et essence ainsi qu'en huile à moteur et industrielle de qualité ESSO.
Au 890, 94e Rue, Saint-Georges 228-6604 (31-01-88)

MEUBLES
Collection Le Meublier 1988 Inc.
Spécialités: meubles traditionnels, stratifiés, mélamine, sur mesures. Armoires de cuisine de toute sortes, vanités.
Tél. rés.: 382-5814 Richard Maheux, prop.
Tél. rés.: 382-5252 Yves Lessard, prop.
Usine au 375, rue Principale, Saint-Philibert
Tél.: 227-0470 (16-11-88)

MOTEURS AUTO
Performance Auto Caron inc.
Spécialités: vente-pièces de moteurs et moteurs réusinés. Usinage de moteurs et composants, réparation de différentiels.
17410, 1re Av. Est, Saint-Georges 418-228-5345 (15-11-88)

NETTOYAGE DE TAPIS
Les Nettoyages J.P. Fecteau Enr.
Nettoyage à la vapeur, tapis, meubles, protecteur pour tapis et divan, cirage de plancher, dégâts d'eau et de fumée, et grand ménage. Estimation gratuite et travail garanti.
Inf.: 228-4944 (20-04-88)

PAYSAGISTE
H.-Noël Veilleux & Fils
Spécialité: Installation de clôtures - Vente de gazon cultivé, terre à gazon, vente, installation et réparation de clôture, barrière indust. et résidentielle, tanère pour trous de car porch et clôture. Estimation gratuite sur demande.
1595, 47e rue Nord, St-Georges Ouest 228-9307 - 228-7148 (24-06-88)

PEINTRE
Rehaussez l'apparence de votre résidence ou de votre commerce en faisant appel à un spécialiste. Travail de première qualité garantie.
René Veilleux, 1970, 47e Rue nord, Saint-Georges Ouest, G5Y 5B7, tél.: 228-6859 (21-12-88)

PHOTOCOPIES Rapidocopies
7200 copies/heure, vente papier Réduit ou rétrécit vos documents Reliure de volumes, plans (bleus) Plastifiage: diplômes, cartes, etc.
11955, 8e Av., St-Georges Est 227-3391 (20-04-88)

PLANCHERS
Posage, sablage, vernissage de planchers de bois franc - Vieux planchers remis à neuf - Finition crystal sans cirage.
Léon Breton, 207, 1re Av. Sud, 418-582-3467 - Évariste Breton, 205, Rang 7, 418-582-3930, Saint-Gédéon (22-03-88)

RÉPARATION D'AUTOS
J.M. Bolduc Autos Inc.
Spécialités: Réparation d'automobiles Renault, mécanicien d'expérience. Outils spécialisés et pièces à prix compétitifs. 18 ans d'expérience.
164 Principale, Saint-Méthode, Front. Tél.: 422-2255 (24-04-88)

SALON DE BEAUTÉ
Studio Edith Serei enr.
12615, 1re Av., Saint-Georges Est
Tél.: 228-9244 (22-06-88)

SOIN DES PIEDS
Bain de pieds avec massage vibromasseur, coupe des ongles. Nettoyer, limer, polir, amincir. Enlever corne, callosité et cuticule. Bons produits naturels.
SAN-T BO-PIÉ
765, 151e rue, Saint-Georges Est 228-3893 (24-04-88)

TEINTURE
Spécialités: teinture de bottes, souliers, bourses, sacs à main, etc. Spécial tout le mois d'octobre: demi prix sur vos bottes d'hiver, 1ère paire au prix régulier et votre 2e paire à demi prix.
Pour rafraîchir vos coordonnées, venez voir nos nouveaux coloris automne/hiver.
Inf.: CLAIRE ROY 228-7229 après 16h30 (28-12-88)

Services spécialisés

Profitez de notre rubrique pour mieux vous faire connaître:
Coût: 4 semaines 15 \$ 26 semaines 85 \$
13 semaines 45 \$ 52 semaines 165 \$

228-8858
L'ÉCLAIREUR-PROGRÈS
BEAUCE NOUVELLE

ACHETERAIS

ACHETERAIS coupe de bois moi seulement, pas le terrain, payer tant la corde Inf après 18h00 228-1100 (3fs, 25-10-88)

ACHETERAIS antiquités de toutes sortes Inf Normand Fournier Scott Jonction 387-3198 (9fs, 1-11-88)

ACHETERAIS patins pour homme, pt 9 1/2, usagés, en très bon état Inf. 228-9162 (1fs, 8-11-88)

ACHETERAIS abri d'auto démontable pour l'hiver, convenant pour 1 voiture, en bon état Inf. 227-4143 (3fs, 8-11-88 29460 DL)

ACHETERAIS bois de 8" sapins et épinettes, 4" et plus, et tremble de 8" et plus, et bois franc 5" à 10" Inf. 228-3243 (4fs, 8-11-88 29386 T)

ON RECHERCHE

ON RECHERCHE 3 roues Honda Big Red, 1985, 1986 ou 1987, pour achat ou échange de 4 roues ou motoneige. Inf. 228-2092 (4fs, 25-10-88 29212 NM)

ON RECHERCHE compagnie de la vie, but sérieux, entre 40 et 50 ans. Ecrire à dépt. XY c.p. 158 St-Georges Est G5Y 5C4 (3fs, 1-11-88)

ON RECHERCHE transport de Beauceville ou de St-Georges à St-Ephrem, le mardi soir à partir de 20h00. Inf. 484-5585 (3fs, 8-11-88)

CHERCHE homme de 30 à 45 ans, pour fréquentation sérieuse pour femme de 32 ans, 5'6", 130 livres. Inf. c.p. 1012 Beauceville Est G0S 1A0 (3fs, 1-11-88 29321 SA)

JEUNE FILLE cherche compagnie pour partager logement de 4 1/2 pièces, dans la 120e rue St-Georges Est. Inf. 227-3974 ou fin de semaine 484-5621 (3fs, 25-10-88)

ON RECHERCHE transport de St-Ephrem à Beauceville ou St-Georges, le samedi entre 13h00 et 14h00 Inf. 484-5585 (3fs, 8-11-88)

ON RECHERCHE transport pour voyager de la 87 ou 90e rue St-Georges Est jusqu'au parc industriel St-Georges Ouest, le matin vers 7h30. Inf. 228-9578 (1fs, 8-11-88 29430 GR)

ON RECHERCHE logement de 3 1/2 pièces, semi meublé (poêle, réfrigérateur), avec entrée lav. séch., chauffé, éclairé, situé sur la 2e ave entre la 114e et la 125e rue St-Georges Est, paierait environ 230\$. Inf. 227-0502 demandez Johanne. (1fs, 8-11-88)

ON RECHERCHE transport de St-Benoit à St-Georges. Pour informations 228-2044. (3fs, 8-11-88)

ON DEMANDE

ÊTRE HÔTESSE JOCUS Y avez-vous déjà pensé? Vous pouvez obtenir 100% de votre facture gratuitement. Occasion de manipuler et jouets à votre domicile. Pour recevoir votre catalogue gratuit Inf. 228-0258 (6fs, 8-11-88 29445 NV)

OCCASION de partir en affaire! Cie fabriquant un produit très en demande recherche personnes désireuses d'avoir leur propre commerce, temps plein ou partiel, poss. de revenu 375\$ à 1125\$/semaine. Inf. 1-800-361-5096 ou 514-328-7116 (JNO, 18-10-88 HR)

ON DEMANDE personne pour s'occuper de 2 enfants, de 7h30 à 16h30, à Beauceville Ouest, devra se voyager, références exigées. Inf. 774-9230 (JNO, 25-10-88 29133 DQ)

SOYEZ VOTRE PATRON compagnie manufacturière d'un produit populaire, recherche personnes désirant avoir leur propre entreprise, temps plein ou partiel, revenu potentiel 450\$ à 1125\$ par sem. Inf. 1-800-361-5096 ou 514-328-7116 (JNO, 5-7-88 H)

FILLE OU DAME demandée pour garder les fins de semaine et sur semaine à l'occasion, chez moi, 3 enfants 8 ans, 6 ans et 5 mois, je demeure dans la 29e rue St-Georges Ouest. Personne sérieuse avec référence. Inf. 227-5111 (3fs, 8-11-88)

CARRIÈRE dans la beauté, apprenez à enseigner les soins de la peau, le maquillage et l'harmonie de la couleur, revenu excellent, opportunité de gérance, entraînement gratuit. Inf. 832-2346 demandez Guylaine. (2fs, 1-11-88 29390 GL)

GARDIENNE demandée pour s'occuper de 4 enfants dont 1 d'âge scolaire, 1 à 5 ans, de 8h00 à 18h00, du lundi au vendredi, possibilité d'être logée, salaire: entre 120\$ et 150\$ selon l'expérience. Inf. Linda Cloutier 685-3832 (3fs, 8-11-88 29378 LC)

GARDIENNE D'EXPÉRIENCE j'offre mes services pour garder 1 ou 2 enfants, du lundi au vendredi, le jour seulement, j'ai moi-même 2 enfants, je demeure en arrière du Carrefour St-Georges. Inf. 227-2070 (3fs, 25-10-88 29205 LP)

SERVEUSE demandée, avec expérience. Inf. après 18h00 227-0778 (JNO, 25-10-88 29179 MG)

AVON Oui maintenant c'est facile de vendre Avon, pas besoin de porte à porte, avec les mêmes profits et avantages. Du nouveau: une superbe collection de lingerie exclusive à Avon. Pensez à vos cadeaux et devenez représentante pour seulement 10\$ d'investissement. 227-5836 (3fs, 8-11-88 29484 CC)

ASSISTANT manuscrit typist (bilingual) wanted by American Author-Attorney. Travel to France required. Small salary, but all travel and other expenses will be paid. Montreal interview. Inf. 914-241-0078 evenings or write (in English) P.O. Box 175, Mount Kisco, New York 10549, U.S.A. (1fs, 8-11-88)

ON DEMANDE Cie de vêtements pour enfant, haut de gamme, en pleine expansion, cherche contracteurs spécialisés dans ce secteur. Inf. Maurice 514-383-3423 (3fs, 8-11-88 29333 L)

GARDE D'ENFANTS

GARDERAIS enfants chez moi, à la journée ou à la semaine, donnerais des diners le midi, je demeure dans la 114e rue près du centre ville St-Georges Est. Inf. 228-7682 (3fs, 25-10-88 29126 LL)

GARDERAIS enfants à la journée ou à la semaine, je demeure dans la 14e rue B, St-Georges Ouest. Inf. 228-5823 (3fs, 25-10-88 29124 YG)

GARDERAIS enfants chez moi à temps plein ou partiel, du lundi au vendredi, avec expérience, je demeure dans St-Georges Ouest. Inf. 228-2359 (3fs, 1-11-88)

GARDERAIS enfants chez vous, à la semaine, 2 enfants et plus, dans le secteur de la 88e rue St-Georges Est. Inf. 227-3845 (3fs, 1-11-88)

GARDERAIS 1 ou des enfants chez moi, à partir de la naissance, à la journée ou à la semaine, 8 ans d'expérience professionnelle et en tant que maman, ceci comprend: repas équilibré, collation nutritive en après-midi, prix spécial pour enfant de même famille, je demeure près de la 194e rue St-Georges Est. Inf. 227-5811 (4fs, 1-11-88 29347 MB)

GARDERAIS enfants chez moi, à la semaine ou à la journée, je demeure près des écoles, au 755, 16e rue St-Georges Ouest. Inf. 228-5836 (3fs, 1-11-88 29132 PB)

GARDERAIS enfants de tout âge, à la journée ou à la semaine, je demeure près de Place Centre Ville, je fais des reçus d'impôt. Inf. 227-4567 (2fs, 8-11-88 29432 JB)

ST-THÉOHILE sur la Rte 269, garderais chez moi enfants, à la semaine ou à la journée, avec expérience et aimant les enfants. Inf. 597-3700 (1fs, 8-11-88)

MINI GARDERIE LES CALINOURS Garderais 2 à 3 enfants chez moi, de 1 à 5 ans, du lundi au vendredi et même la fin de semaine, le jour, à temps plein, ayant déjà travaillé dans une garderie, donnerais aussi les diners et les soupers, beaucoup d'activités et bricolage, j'ai moi-même un enfant de 1 1/2 ans. Au 11973, 17e ave St-Georges Est. Inf. 228-5612 (2fs, 8-11-88 29483 GC)

GARDERAIS chez moi, enfants de 3 mois à 5 ans, du lundi au vendredi, ayant déjà travaillé dans une garderie, je demeure au 705, 15e rue St-Georges Ouest. Inf. 228-5050 (3fs, 1-11-88 29425 NP)

GARDERAIS enfants dans maison privée, je demeure à St-Georges Est, près du Georges Ville, cours de premier soin. Inf. 227-3713 (2fs, 8-11-88 29388 ST)

GARDERAIS enfants chez moi, à partir de 2 ans et plus, je demeure dans la 35e rue St-Georges Ouest. Inf. 227-0653 (1fs, 8-11-88 29494 LF)

ATTENTION

DÉNEIGEMENT J.R. ENR. résidentiel et logement, taux fixe ou horaire. Inf. 228-7872 anciennement Luc Laroche. (4fs, 1-11-88 29327 D)

ATTENTION j'offre mes services pour faire comptabilité générale, tenue de livres, états financiers, impôts, salaires, remises, etc... Dec en finance, expérience de travail (expérience Lotus). Inf. 228-5300 demandez Doris. (JNO, 4-10-88 28906 DD)

LES ENTR. R.P.B. ENR. possède tracteur Kubota 4 x 4, avec pépinière, pour: travaux de creusement, de nivelage ou déblayement de cour pour l'hiver, etc... Inf. 228-3658 (JNO, 4-10-88 28936 E)

ATTENTION FUMEURS vous arrêtez de fumer en une seule séance, voyez le plus grand hypnologue du Canada. Sur rendez-vous seulement. Aussi cassettes en vente: cesser de fumer, confiance en soi. Inf. 1-418-228-7207 demandez Jacques Létourneau. (JNO, 27-9-88 31535 JL)

ATTENTION épicier et dépanneur, vous désirez augmenter vos profits \$ sans avoir à investir? "Le Club" c'est la solution pour vous. Joignez-vous au commerce en pleine croissance de location de films, d'appareils vidéo et ceci avec le plus gros club de la région de la Beauce, Lac Mégantic. Contactez sans tarder Audio Perfection Inc. 1-418-227-3662. (JNO, 19-7-88 25808 A)

ATTENTION il y aura des enseignements à la bible qui commencent bientôt. Ceux qui aimeraient plus s'approfondir dans la parole de Dieu seront les bienvenus. Inf. 588-3820 (3fs, 25-10-88 29218 LT)

TAXIDERMISTE Naturalisation d'oiseaux et de mammifères et trophées de chasse, 12 ans d'expérience. Inf. Paul Roy 228-4427 (6fs, 18-10-88)

HOMME À TOUT FAIRE prendrait divers travaux de menuiserie, patio, rénovation extérieure, gyprock et posage de céramique et tapisserie. Inf. 227-0547 (JNO, 2-8-88 27854 DT)

COUTURIÈRE prendrais réparation et confection. Inf. après 18h00 227-5690 (3fs, 25-10-88 29145 OG)

AMOUREUX DU NORC album de photos avec liste de noms, descriptions, téléphone, hommes, femmes (de toute tendance). Inscription gratuite aux dames, 6620-5 Cachée St-Damien JOK 2E0 514-835-3820 (au 3-12-88)

TIREUR DE JOINTS compétent offre ses services. 20 ans d'expérience. Inf. 228-5145 après 17h00 (13fs, 27-9-88)

PERSONNE honnête et responsable offre ses services pour s'occuper de personnes âgées dans leur maison privée, soit faire repas, ménage, déplacement et tenir compagnie quelques heures par semaine, à St-Georges. Inf. 228-8479 (3fs, 1-11-88 29331 LL)

TENUE DE LIVRES pour faire la tenue de livres de votre entreprise, vos différentes remises au gouvernement, la paie de vos employés. Inf. Roch Lessard 228-7841 (JNO, 6-9-88 28184 RL)

HOCKEY Tu es une jeune femme et le hockey sur patins t'intéresse, de plus tu aimerais jouer dans une ligue, alors communique immédiatement avec nous au 227-3893 ou 227-5020 (5fs, 11-10-88)

COMPTABILITÉ ferait tenue de livre, conciliation bancaire, paie, comptes à recevoir et à payer, remises gouvernementales, 2 ans d'expérience, disponibilité 2 jours par semaine. Inf. 227-4406 ou 228-8223 (3fs, 1-11-88 29402 LM)

SPÉCIALITÉ (GÂTEAU) Vous désirez un gâteau pâte maison ou autres, pour mariage, fiançailles, baptême, anniversaire, etc... Satisfaction assurée. Inf. Gisèle Fortin 228-2874 ou 228-8855 (6fs, 1-11-88)

TIREUR DE JOINT licencié, aucune grosseur d'ouvrage refusée. Inf. jour 228-1783 ou soir 228-7828 demandez Claude. (3fs, 25-10-88)

COMPTABILITÉ j'offre mes services pour tenir comptabilité de petite entreprise ou commerce au détail, c'est-à-dire tenue de livres, remises gouvernementales, paies, etc... Diplôme en technique administrative. Inf. 227-1054 (3fs, 8-11-88)

EXPOSITION permanente de jeux éducatifs Jocus, 70 démo sur place, sélection de jouets éducatifs les plus intéressants, à des prix très compétitifs, jouets de qualité, favorisant le développement des enfants de 0 à 12 ans. Pour recevoir le catalogue gratuit. Inf. 228-0258 (6fs, 8-11-88 29446 NV)

S.E.M. 4 SAISONS ENR. Nouveau service professionnel d'entretien de plantes d'intérieur et extérieur ainsi que contrôle de rongeurs (rats et souris). Prix plus que raisonnable. Couvre toute la Beauce. Inf. soir 228-8514 (3fs, 8-11-88)

ANTIROUILLE à la graisse (graphite) au 890, 1ère ave Sartigan St-Georges Est. Inf. 228-6495 (3fs, 8-11-88)

mots croisés

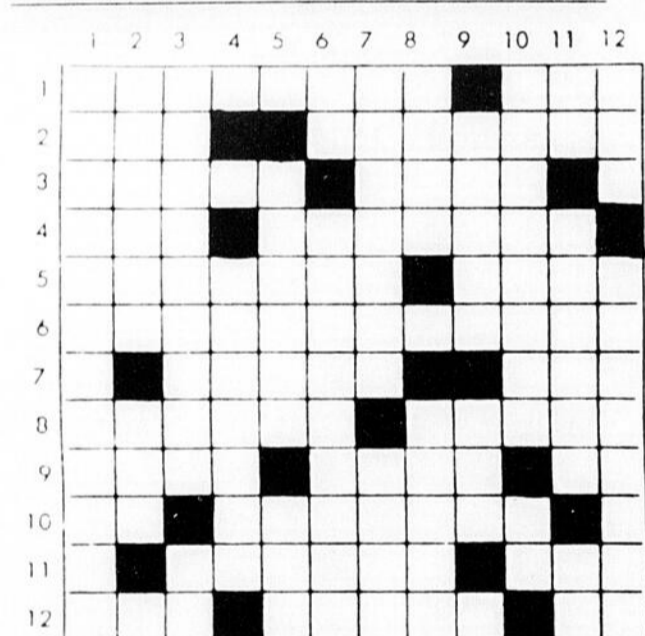

HORIZONTALEMENT

- 1- Qui ne convient pas. - Petite prairie.
- 2- Calme et tranquille. - Bras et mer resserre entre deux terres.
- 3- Point cardinal. - Transpirer.
- 4- Habitation. - Vingtème lettre grecque.
- 5- Plante potagère à feuilles comestibles. - Rivière d'Alsace occidentale.
- 6- Relatif à une gestion.
- 7- On l'étend sur le sol. - Cheveu.
- 8- Arbuste de la famille des ericacées. - Espace sableux au centre de l'amphithéâtre.
- 9- Courtois. - Grimace. - Dans.
- 10- Helium. - Arracher les dents.

- 11- Submerge un terrain par un débordement d'eaux. - Atmosphère.
- 12- Meche de cheveux rebelle. - Monument monolithique. - Fer.

- 7- Sens. - L'eau, en général.
- 8- Sorte de boîte. - Table pour les sacrifices.
- 9- Lia de nouveau. - Rait.
- 10- Etat de ce qui est poreux. - Coups de baguette.
- 11- D'un verbe qui. - Ouverture du nez. - Conifère.
- 12- Saison. - Fendre de nouveau.

VERTICALEMENT

- 1- Etude des sujets représentés dans les oeuvres d'art.
- 2- Misère. - Forme larvaire de certains crustacés.
- 3- Ce qui sert à s'élever. - Deux.
- 4- D'Italie.
- 5- Fleur. - Revers.
- 6- Palladium. - Action de plover.

Solution du dernier problème

NEUF HYBRIDE
OPPOSE RADAR
URANIUM NEVE
RESTERIEZ I I
RU AUTELESEN
I VOIRE ECART
SEIN RAP I NE
SÉCOTHE I ER
OBI TARE I ER
NEVE DENGUES
BERME TESLA
XEGARE SEUL

Vous voulez vendre votre immeuble à revenus sans passer par un intermédiaire?

Nous payons comptant, contactez-nous au numéro: 228-3234 le soir

Demandez Claude Thibaudeau

EAU - TRAITEMENT - ÉQUIPEMENT

Culligan. CULLIGAN SERVICE D'EAU DOUCE inc. 330 rue Fortin Vanier DEPUIS AU-DELÀ DE 35 ANS

RÉSOLVRE VOS PROBLÈMES D'EAU

- EAU DURE • FERRUGINEUSE
- COULEUR • CONTAMINE • SALE
- CORROSIVE • SULFUREUSE
- CONTENANT ODEURS
- LIVRAISON DE SEL
- EAU DEMINÉRALISÉ
- ADOUCCISSEURS AUTOMATIQUES
- DESINFECTION ULTRA-VIOLETTE
- OSMOSE INVERSE
- DISTILLATEUR RÉSIDENTIEL
- VENTE • LOCATION • SERVICE

1-800-463-2283 Exit 211 (418) 681-4605

CENTRE CITADELLE

ST-GEORGES DE BEAUCE (Notre-Dame des Pins) 4160, Rte Kennedy 774-9514

NOËL CHEZ CITADELLE

ATTENTION Faites effectuer à un prix raisonnable, des transformations à l'intérieur de votre demeure. Inf. 228-3934, 228-0285 ou 228-6254. (3fs, 8-11-88)

NETTOYAGE DE TAPIS et divans, système d'hydro-brosse à la vapeur. Décapage et cirage de planchers. Estimation gratuite. 9 ans d'expérience. Satisfaction garantie. Inf. Paul-Émile Rodrigue "Kit" 774-6061. (JNO, 4-5-88 35635 PE R)

SUPER NETTOYAGE de tapis et divan, syst. industriel Steamaction (le plus perfectionné - prix compétitif), protecteur garanti jusqu'à 36 mois disponible, 6 ans d'expérience. Estimation gratuite. Inf. J.M. Roy 594-5716. (JNO, 14-6-88 17856 JM R)

COURS INTENSIF d'initiation à la polarité les 11, 12 et 13 novembre. Apprendre à dénouer ses tensions et à soulager les maux courants par des manipulations énergétiques. Inf. 227-4801 ou 227-3811 le jour ou 228-0232 le soir. (3fs, 1-11-88 29394 LP)

PLANCHERS G. QUIRION entrepreneur spécialisé en plancher de bois francs, posage, sablage et vernissage. Inf. 582-3102. (JNO, 2-2-88 25340 P)

TIREUR DE JOINT Avez-vous besoin d'un tireur de joint ou de rénover votre résidence? Estimation gratuite. Inf. 227-4027 demandez Gilles. (JNO, 30-8-88 28271 I)

PARTY DES FÊTES Vous chercher un local pour vos réunions des Fêtes, j'en ai un de libre pour vous, situé sous le Super marché Aligro. Peut recevoir une soixantaine de personnes ou plus. Faites vos réservations tôt. Inf. 228-9557. (JNO, 28-9-88 36750 C)

MAISON JOIE DE VIVRE pour personne retraitée autonome, si vous voulez retrouver une ambiance familiale et reposante dans la nature et avoir la possibilité de faire plein de choses et d'aller en ville avec moi, maximum 9 personnes. Inf. 228-5407 demandez Anita Poulin. (3fs, 1-11-88)

NETTOYAGE DE TAPIS Les Nettoyages J.P. Fecteau Enr., nettoyage à la vapeur, tapis, meubles, protecteur pour tapis et divan, cirage de plancher, dégâts d'eau et de fumée, grand ménage. Estimation gratuite et travail garanti. Inf. 228-4944. (JNO, 31-5-88 21416 JP F)

DÉNEIGEMENT avec pick-up, pour cour privée ou commerciale. Inf. L. Veilleux 382-5718. (3fs, 8-11-88)

ATTENTION j'offre mes services pour entretien et réparations diverses, commercial et résidentiel; aussi fait plan d'aménagement intérieur. Inf. 774-4012. (3fs, 8-11-88)

ATTENTION je fais du nettoyage de tapis et de divan, plusieurs années d'expérience dans le domaine et travail garanti. Minimum 20\$, divan: prix compétitif. Estimation gratuite. Inf. Maintenance R.E. Enr. 228-1405. (JNO, 1-6-88 23607 M)

PLANCHERS posage, sablage, vernissage de planchers de bois franc, vieux planchers remis à neuf, finition crystal sans cirage. Inf. Léon Breton 207 1ère ave Sud, St-Gédéon 582-3467 ou Evariste Breton 205, rg 7 St-Gédéon 582-3930. (19fs, 11-10-88)

ARMOIRES DÉFRAICHIES Nous pouvons redonner à vos armoires de cuisine ou à tout autre meuble, l'aspect du neuf, soit en appliquant une laque de la couleur de votre choix ou en donnant au bois son fini naturel. Inf. Restauration R. Lessard 228-3783. (9fs, 27-9-88)

GATEAUX M & M gâteaux pâte maison, pour toutes occasions, décoration unique, frais du jour, nous préparons aussi tous genres de buffet, spécialité: réception de baptême. Inf. Maria ou Michelle 228-1464. (JNO, 15-9-87 23833 ML)

ATTENTION Votre cheminée a besoin d'un bon ramonage? Pour un service rapide et professionnel. Inf. SEM 4 Saisons Enr. soir 228-8514 couvre toute la Beauce. (3fs, 25-10-88)

POUR VOS PARTYS des Fêtes, la disco l'Aérobik vous offre: la salle, la disco et lumières, un animateur pour 225\$, ménage inclus. Inf. 228-9303 ou 227-5478 demandez Claude. (28fs, 23-8-88)

NETTOYAGE DE TAPIS Ju-Li-Clo nettoyage à la vapeur, tapis, divan, entretien de bureau, motel, décapage de meubles, peinture. Estimation gratuite. Inf. 228-7572 ou 228-9378. (JNO, 22-12-87 24750 J)

DÉBOSSÉLAGE-PEINTURE Estimation gratuite. Vous voulez donner une allure neuve à votre auto. Alors téléphonez au 228-2559 M.S.D. Bolduc. Vérification de mécanique si désiré. (3fs, 25-10-88)

EMPRUNTERAIT 5,000\$, pas d'endosseur. Pour informations 774-9179. (3fs, 1-11-88 29423 CP)

COURS DE MANNEQUIN professionnel à la polyvalente St-Georges. Inf. Luce Quirion 685-3400 ou Thérèse 228-8444. (3fs, 25-10-88 29200 LQ)

ISOLATION vous pensez isolation, appelez-moi, je suis un conseiller, vous pouvez le faire vous-même, je vous fournis les outils nécessaires et le matériel. Inf. M. Nolet 227-1859. (8fs, 8-11-88 29328 MN)



Vidéo-Cube — Il est 3h00 du matin, vous ne vous endormez plus et vous aimeriez bien visionner un bon film? Pas de problème! Rendez-vous chez Vidéo-Cube tout nouvellement ouvert au 12064, 1ère avenue à Saint-Georges. Le guichet automatique de location de vidéo-cassettes de Vidéo-Cube est ouvert 24 heures sur 24 et possède une machine à change sur place. Psst. Vidéo-Cube vous propose également les nouveautés en copies multiples.



Nouvelle pharmacie — À la Clinique Express, située au 10655, 1ère avenue à Saint-Georges (voisin des Pères Nature), une nouvelle pharmacie est à votre disposition du lundi au vendredi de 9h00 à 21h00 ainsi que le samedi de 9h00 à 17h00. Mme Docile Lachance et M. Paul-Alain Bélanger, propriétaires et pharmaciens d'expérience, vous invitent à venir les rencontrer.



Quelle joie de vous recevoir! — Mme Marie Beaudoin de La Guadeloupe est l'heureuse gagnante d'un bon d'achat de 75,00 \$ à l'Index Bar Restaurant terrasse du Carrefour de Saint-Georges. Toutes nos félicitations.



Nouveau à Saint-Georges — M. Rock-André Veilleux c.m.d., a ouvert une clinique de médecine chinoise et de massothérapie au 1055, 158e rue à Saint-Georges. M. Veilleux est membre de l'Institut des Massothérapeutes Professionnels du Québec, de l'Association Canadienne des Massothérapeutes Professionnels inc. et du Syndicat Professionnel des Acupuncteurs(trices) du Québec. Pour un soulagement de maux de tête, de la fatigue musculaire, l'insomnie, douleurs au dos, etc. . . , il vous invite à prendre rendez-vous en composant le 227-3373.



Boutique Amandine — Pour des cadeaux originaux qui charmeront les plus difficiles, rendez-vous à la Boutique Amandine du Carrefour St-Georges. Vous y retrouverez les sculptures Art Déco, des objets-cadeaux de styles romantique, victorien, de superbes boîtes à chapeaux, cadres, etc. . . dans une toute nouvelle ambiance. Pour des objets recherchés utiles et précieux: Boutique Amandine, téléphone: 228-3732.

CENTRE DE TRANSFERT VIDÉO DE BEAUCE

TRANSFÉREZ SUR BANDE VIDÉO VHS-BETA

- Vos anciens films 8mm ou super 8
- Vos photos de famille, de vacances, de chasse
- ET AUSSI: Montage vidéo à partir de photos ou autres sources visuelles pour la présentation de vos produits ou services.

Renseignements
ÉPICERIE L'ESCALE ENR.
780, 90e rue du Golf, St-Georges - 228-7961, 228-7210

GAGNEZ un LAISSE-PASSER pour deux personnes au Cinéma St-Georges.
Chaque semaine nous tirons au hasard 1 coupon donnant à chaque gagnant un laissez-passer pour deux. Pour participer, il suffit de remplir ce coupon.

NOM

ADRESSE

TÉL:

Faites parvenir le tout à: L'ÉCLAIREUR-PROGRÈS/BEAUCE NOUVELLE, C.P. 158, St-Georges, G5Y 2E4 - ou déposer vos coupons dans la boîte à courrier à nos bureaux au 12625, 1re Av., St-Georges. Le nom des gagnants sera publié dans le coupon chaque semaine. Pour réclamer le laissez-passer, on n'aura qu'à se présenter à nos bureaux muni d'une pièce d'identité.

LES GAGNANTS: Marcelle Roy, 227-5868 - Claudia Bélanger, 484-2082

VOUS NE POUVEZ MANQUER LA CIBLE DU SUCCÈS, GRÂCE À VOTRE HEBDO

LES HEBDOS RÉGIONAUX

ASSOCIATION DES ÉDITEURS DE LA PRESSE HEBDOMADAIRE RÉGIONALE FRANCOPHONE

LE BRIC-À-BRAC

par SOLANGE THIBODEAU



C'était en 1968...

Le Beatlemania faisait fureur à cette époque. Le groupe Saphir, conquis par leur musique et leur "look", n'ont pas hésité un instant; ils se sont lancés corps et âme à l'enregistrement d'un 45 tours. Le groupe Saphir qui par la suite est devenu Double-Pair était composé de Gaétan Thibodeau, Gordon Blais, Jean-Yves Fontaine et Michel Grenier. L'enregistrement de: "Foutez-moi la paix" fait en quelques nuits dans le sous-sol de Michel Grenier, a été complété à Montréal chez R.C.A. Victor pour les voix. 10,000 copies furent vendues dans la province et leur rapportèrent la coquette somme de 25,00 \$ chaque. C'était en 1968...

....



Le 9 septembre dernier, l'Écomusée de la Haute-Beauce à Saint-Évariste faisait tirer une bicyclette munie d'un dérailleur automatique D.A.D. L'heureuse gagnante a été Mme Brigitte Quirion de Lambton, qu'on voit sur cette photo accompagnée de son époux et des responsables, MM. Richard Paré (de DAD) et Guy Baron (directeur du territoire) de même que de Mme Nicole Lamontagne (directrice du musée).

Page C 30 / L'ÉCLAIREUR-PROGRÈS/BEAUCE NOUVELLE, 8 novembre 1988



Honorée — Mme Jeannine Brousseau (centre) reçoit un certificat de la Croix-Rouge pour souligner son 35ième don de sang. Mme Brousseau est entourée de Mme Jacqueline Rioux, organisatrice de la collecte de sang à la Croix-Rouge et de M. Gaétan Breton, Lion, responsable de la collecte de sang qui a eu lieu mercredi le 26 octobre au sous-sol de l'église de l'Assomption.



Il était temps!

Ces trois représentants du conseil municipal de Saint-Alfred (MM. Gérard Saint-Martin, le maire Marc-André Gilbert et Jean-Louis Poulin) étaient bien découragés, le 19 octobre dernier, de voir l'hiver arriver sans que le pont du Chemin Adélarde Fecteau ait été réparé. Heureusement, le Ministère des Transports a remédié à la situation depuis. Comme on le voit, cela n'était pas de trop! (PHOTO: J.L.)

....

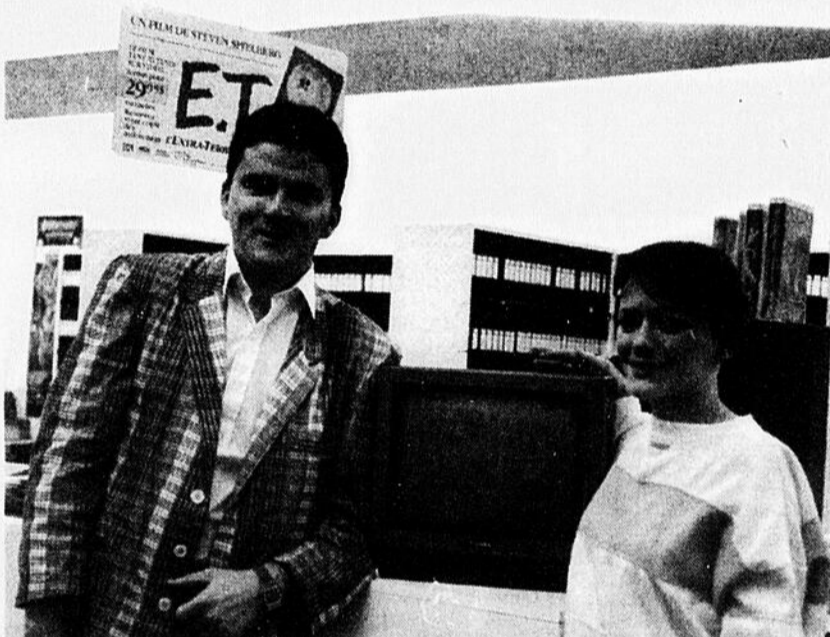

Club Vidéo International — Suite à la promotion soulignant le 1er anniversaire du Club Vidéo International de la 1ère avenue à Saint-Georges, M. Donat Labbé a procédé au tirage d'un téléviseur couleur Toshiba d'une valeur de 450,00 \$. Mme Johanne Rodrigue, l'heureuse gagnante, en compagnie de M. Jacques Gilbert, co-proprétaire. Toutes nos félicitations.

Tout un chasseur
Armé d'un bon fusil, Daniel Trudel part en compagnie de son beau-frère pour la chasse aux lièvres. Après quelque temps, il aperçoit son premier lièvre. Pan! Il le manque! Peu importe tout énérvé, il charge son fusil et tire encore. Manqué! Qu'à cela ne tienne, le lièvre est encore tout près et Daniel décide de l'assommer avec son fusil (non chargé, il va sans dire). Comble de malheur, il casse celui-ci et rate la bête. Mais rien ne l'arrête, il s'élançe à la poursuite de la malheureuse bête et l'attrape enfin. Daniel, tu n'as plus de fusil mais en as-tu vraiment besoin? Tout un chasseur ce Daniel. Ah oui, ne t'avise surtout pas d'aller à la chasse à l'ours, c'est peut-être lui qui t'attrapera par le "chignon du cou".

....

PENSÉE..

Le bonheur c'est d'en donner. (François Coppée)

Les indécis perdent la moitié de leur vie; les énergiques la doublent. (Gerfaut)

Le tact est le bon goût de l'esprit. (Joubert)

La bonne humeur est le plus grand charme de la vie. (Renan)

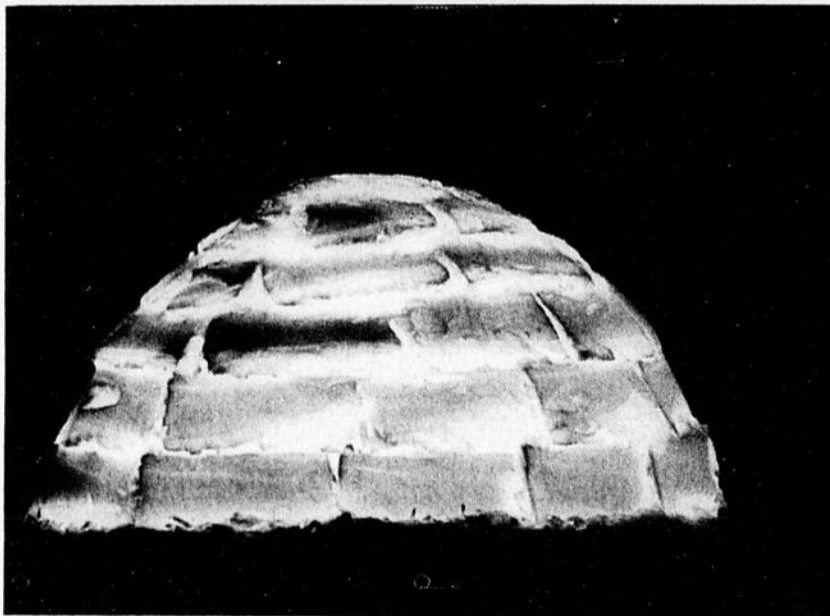

Almanach météorologique du Canada 1989

Cet Almanach vous procurera des heures de lecture intéressante tout en vous informant pour chaque journée de l'année des événements marquants et des anecdotes météorologiques survenus au fil des ans. Présenté dans un langage simple et agréable, vous y retrouverez aussi des anecdotes et des informations intéressantes touchant une foule de domaines.

COUPON DE VENT

Sur les prix!

SERVI PLUS

- Beaucoup d'autres spéciaux en magasin.
- N'oubliez pas de consulter notre circulaire.

Prix en vigueur
du 8 au 12 novembre 1988.

COUREZ LA CHANCE DE GAGNER

UN DES QUATRE
TÉLÉPHONES
SANS FIL, COMPACT,
DE GRANDE PORTÉE

CITIZEN

1 TIRAGE
PAR SEMAINE
PENDANT 4 SEMAINES
PAR DÉTAILLANT
PARTICIPANT
À PARTIR
DU 17 OCTOBRE 1988
JUSQU'AU
12 NOVEMBRE 1988.
(Voir règlements en magasin)

*Soyez
à l'écoute
des bas prix...*

SERVI
MARCHÉ D'ALIMENTATION



Margarine
molle
Golden Girl
Cont. 454 g **69¢**



Essuie-tout
White Swan
Blanc, beige
ou avec motifs
Pqt 2 rouleaux **99¢**



Jus F.B.I.
Choix de saveurs
Cont. 1 litre

89¢

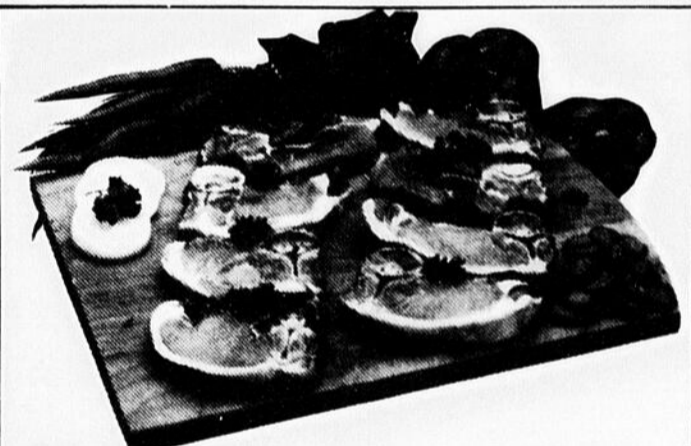

Côtelettes de porc frais
Mélange de longe
(Trio) **1.68 /LB**
3.70 /KG

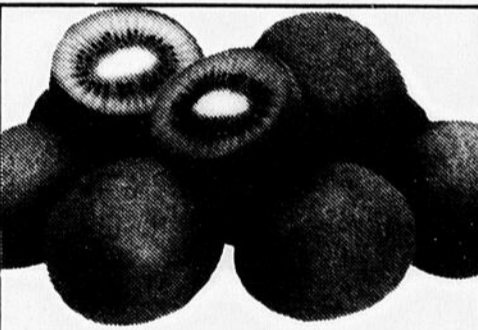

Kiwis
Produit de la
Nouvelle-Zélande
Grosseur 42 **29¢**

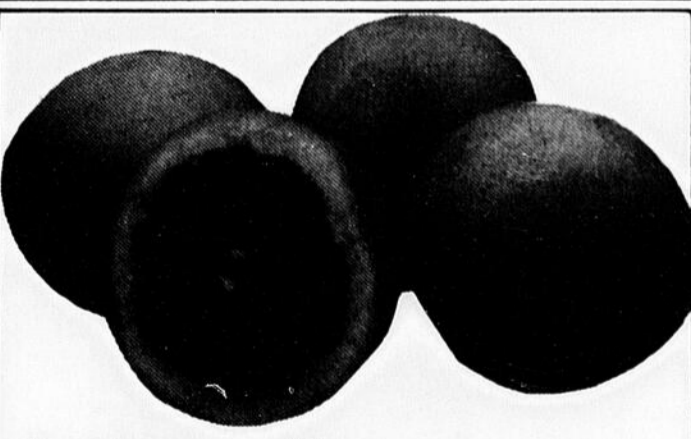

Pamplemousses blancs
Produit de la Floride
Grosseur 48 **4/85¢**

COUPON DE PARTICIPATION

Nom: _____

Adresse: _____

Ville: _____ Code postal: _____

Tél.: _____

Tous les détails et règlements en magasin

*Bonne
Chance!*

SERVI
MARCHÉ D'ALIMENTATION

Shortening Crisco
Rég. ou aromatisé
Pqt 454 g

99¢

Jus de tomates
Heinz
Bte 1.36 litre

1.29

Côtelettes
de porc frais
Coupe du centre

1.98 /LB
4.37 /KG

Farine Robin Hood
Sac 2.5 kg

2.79

Oeufs moyens
Catégorie "A"
La douzaine

1.29

Rosbif français
Intérieur de ronde
Boeuf Canada
Catégorie "A"

4.58 /LB
10.10 /KG

Café instantané Sanka
rég. ou noir décaféiné
Cont. 170 g

4.99

Chou vert
Canada no 1
Produit du Québec

19¢ /LB
42¢ /KG

**DENIS
DALLAIRE**
PRINCIPALE
ST-GÉDEON
582-3464

**GHISLAIN
FILION**
AUDET
583-1930

**ALIMENTATION
ST-VICTOR**
302, PRINCIPALE
ST-VICTOR
588-3959

**J.C.
POIRIER**
RUE PRINCIPALE
ST-HONORE
485-6576

**ALIMENTATION
GENEST INC.**
109, PRINCIPALE
ST-THÉOPHILE
597-3323

Ouvert 7 jours, 7 soirs, tous les week-ends

On
trouve
de tout ...

 **JEAN COUTU**

même un ami

"Le père de la gelée royale" sera à St-Georges



Limite 3 par client

25.79

Valide
du 6 au 12
novembre
1988

TÉLERGON II

GELÉE ROYALE IMPORTÉE DE FRANCE

**Du 6 au 12 novembre avec l'achat d'une boîte de 24,
vous obtenez GRATUITEMENT 3 ampoules additionnelles.**



BOYER DE BELVEFER
Le père de la Gelée Royale

Le célèbre Dr Belvefer surnommé le père de la gelée royale effectue sa tournée au Québec accompagné de son assistante, Mme Liliane Doléans. Ils seront à Saint-Georges du 6 au 12 novembre 1988 à votre PJC Jean Coutu de Place Centre-Ville où ils seront disponibles pour répondre à vos questions.

PLACE CENTRE-VILLE, 11400, 1^{re} avenue, St-Georges Est 227-1515

