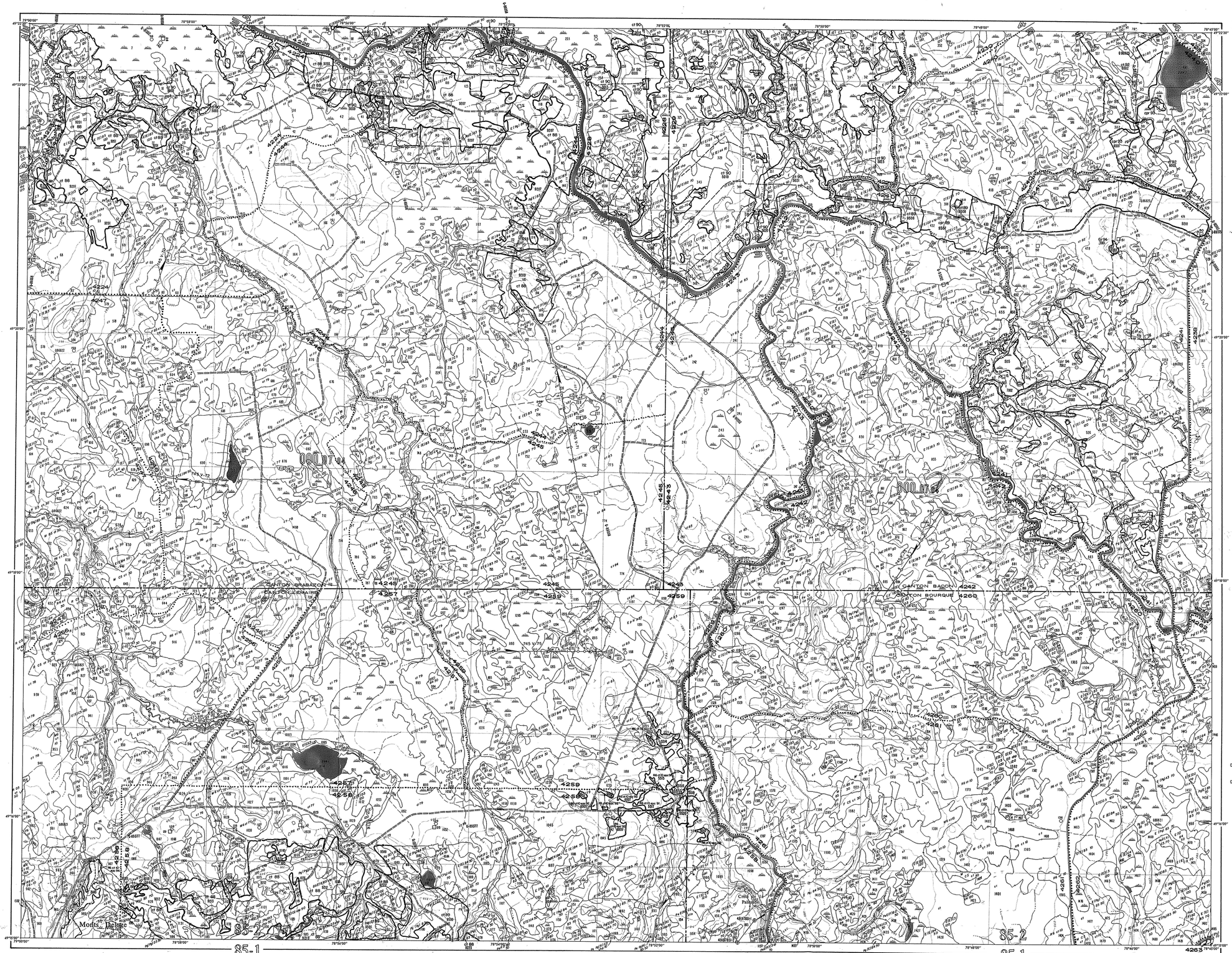

GOUVERNEMENT DU QUÉBEC
MINISTÈRE DE L'ÉNERGIE ET DES RESSOURCES
DIRECTION GÉNÉRALE DES FORÊTS
DIRECTION DE L'AMÉNAGEMENT DE LA FORÊT
SERVICE DE L'INVENTAIRE FORESTIER

CARTE FORESTIÈRE

ÉCHELLE 1:20 000

Kilomètre 0 0.5 1.0 1.5 2.0 2.5 3.0 Kilomètres

V

Cartographie de fond produite par le Service de la photogrammétrie et de la cartographie, du Ministère de l'Énergie et des Ressources du Québec.

Cette carte résulte de la compilation sur une base cartographique de l'information cadastrale disponible et n'a pas de caractère légal.

Autoroute, route principale
Route secondaire - pavée, non-pavée
Route tertiaire, rue
Route en construction, sentier
Réseau routier ajouté par le SIF
— primaire
— secondaire
— tertiaire
— quaternaire
Mur de soutènement : droit, incliné
Voies ferrées
Voie en construction
Voie abandonnée
Pont, viaduc, passerelle
Tunnel, ponceau, buse
Contour des peuplements
Contour des interventions

Laisse des hautes eaux
Limite des eaux, définie sur les photographies
Limite indéfinie des eaux, gouffre, résurgence
Cours d'eau intermittent ou fossé
Rapides, chute
Sable, vase, gravier, galets
Rocher ou récif, roches à fleur d'eau
Barrage, barrage de castor
Cale, cale sèche, épave
Ancrage, base d'hydravions
Réservoir, puits de mine, cheminée d'usine
Carrière, mine, sablière ou gravière
Arrachement, dune, formation glacière
Cimetière, zone urbaine dense
Piscine, réservoir à eau
Moulin à vent, éolienne
Ligne de faîte, bassin primaire
— bassin secondaire
— bassin tertiaire
— bassin quaternaire
Limite de tenure
Limite de division de recensement
Limite de municipalité
Limite de canton, seigneurie
Limite de porcelle
Ligne de rang, de lot
Ligne approx. de rang, de lot

LÉGENDE DE LA COMPTABILITÉ FORESTIÈRE

Coupe par trouées ..... cr
Coupe avec protection de la régénération ..... cpr
Coupe avec réserves de semenciers ..... crs
Coupe progressive d'ensemencement ..... cpe
Coupe par bandes ..... cb
Coupe à diamètre-limite et dégagement des tiges d'avenir ..... cd
Coupe de jardinage ..... cj
Brûlage partiel (brûlé au sol plat) ..... brp
Brûlage total (brûlé) ..... bt
Plantation en clairières ..... pc
Plantation de boulaies ..... pb
Ensemencement ..... ens
Exploitation commerciale ..... ec
Récolte dans les bulaies boisées (déchets libres) ..... ecd

N.B. Ces interventions s'ajoutent aux perturbations et aux origines de la légende forestière.

LÉGENDE FORESTIÈRE

TYPE DE COUVERT

RÉSINEUX (groupements et sous-groupements)
Résineux
— — S sapin et/ou épinette blanche ..... R (E)
— — P pin gris, pin blanc et/ou pin rouge ..... R (PG)
— — B pin blanc et/ou pin rouge ..... R (PB)
— — R pin rouge ..... R (PR)
— — G pin gris ..... R (PG)
— — W pin blanc ..... R (PW)
— — L mélèze (laricin) ..... R (L)
— — J pin gris (gisement) ..... R (PJ)
— — T mélèze (gisement) ..... R T
Pessière
— — E épinette noire et/ou épinette rouge (ecc. par : plus de 75% de la portée résineuse) ..... E (E)
— — O thuya (cèdre) ..... E (O)
— — S épinette noire ..... E (PN)
— — B pin blanc et/ou pin rouge ..... E (PB)
— — W pin blanc ..... E (PW)
— — R pin rouge ..... E (PR)
— — G pin gris ..... E (PG)
— — N épinette noire ..... E (N)
— — (plantation d'épinette blanche) ..... EpS p
— — (plantation d'épinette de Norvège) ..... EpG p
— — (plantation d'épinette noire) ..... EpN p
— — (plantation d'épinette rouge) ..... EpR p
Sapinière
— — M sapin-épinette blanche (ecc. par : plus de 75% de la portée résineuse) ..... S (E)
— — O thuya (cèdre) ..... S (C)
— — B pin blanc et/ou pin rouge ..... S (PB)
— — W pin blanc et/ou pin rouge ..... S (PW)
— — R pin rouge ..... S (PR)
— — G pin gris ..... S (PG)
— — P peuplier ..... S (PE)
— — F épinette ..... S (EP)
— — (plantation de sapin baumier) ..... SbF p
Pinède à pin blanc
— — — avec pin rouge
— — — — et/ou sapin (4/5 occupent plus de 75% de la portée résineuse) ..... PB(PR)
— — — — avec thuya (cèdre) ..... PB (C)
— — — avec épinette noire et/ou épinette rouge ..... PB (E)
— — — avec épinettes noire et/ou épinette rouge ..... PB(EN)
— — — avec épinette blanche ..... PB(ES)
— — — avec peuplier ..... PB (PE)
— — — avec sapin et/ou épinette blanche ..... PB (S)
— — — (plantation) ..... PB p
Pinède à pin rouge
— — — (le pin rouge ou : plus de 75% de la portée résineuse) ..... PR (PR)
— — — avec thuya (cèdre) ..... PR (C)
— — — avec épinette noire et/ou épinette rouge ..... PR (E)
— — — avec épinettes noire et/ou épinette rouge ..... PR(EN)
— — — avec pin blanc ..... PR(PB)
— — — avec pin gris ..... PR (PG)
— — — avec sapin et/ou épinette blanche ..... PR (S)
— — — (plantation) ..... PR p
Pinède à pin gris
— — — (le pin gris ou : plus de 75% de la portée résineuse) ..... PG (PG)
— — — avec pin blanc ..... PG (PB)
— — — avec épinettes noire et/ou épinette rouge ..... PG(EN)
— — — avec épinette blanche ..... PG(ES)
— — — avec peuplier ..... PG (PE)
— — — avec sapin et/ou épinette blanche ..... PG (S)
— — — (plantation) ..... PG p
Cédrière
— — — (le thuya (cèdre) ou : plus de 75% de la portée résineuse) ..... C (C)
— — — avec épinette noire et/ou épinette rouge ..... C (E)
— — — avec mélèze ..... C (ML)
— — — avec pin blanc et/ou pin rouge ..... C (PB)
— — — avec pin gris ..... C (PG)
— — — avec sapin ..... C (S)
— — — avec épinette noire et/ou épinette blanche ..... C(EN)
— — — (plantation de thuya) ..... ThO p
Pruchière
— — — (la pruche conifère plus de 75% de la portée résineuse) ..... Pr (Pr)
— — — avec thuya (cèdre) ..... Pr (C)
— — — avec épinette noire et/ou épinette rouge ..... Pr (E)
— — — avec mélèze ..... Pr (ML)
— — — avec pin blanc et/ou pin rouge ..... Pr(PB)
— — — avec pin gris ..... Pr(PG)
— — — avec sapin et/ou épinette blanche ..... Pr(S)
— — — (plantation de pruche) ..... Pr p
Mélèzin
— — — (le mélèze occupe plus de 75% de la portée résineuse) ..... Ml (ML)
— — — avec thuya (cèdre) ..... Ml (C)
— — — avec épinette noire et/ou épinette rouge ..... Ml (E)
— — — avec pin blanc et/ou pin rouge ..... Ml(PB)
— — — avec pin gris ..... Ml(PG)
— — — avec pin rouge ..... Ml(PR)
— — — avec sapin ..... Ml(S)
— — — avec sapin et/ou épinette blanche ..... Ml(S)
— — — (plantation de mélèze européen) ..... MeJ p
— — — (plantation de mélèze japonais) ..... MeJ p
— — — (plantation de mélèze hybride) ..... MeL p

MÉLANGES (groupements et sous-groupements)
Feuillu d'essences tolérantes avec pin gris
— — — — avec pin blanc ..... P(PG) (PB)
— — — — avec pin rouge ..... P(PG) (PR)
— — — — avec sapin ..... P(PG) (S)
Bouleau à bouleaux blancs avec pin gris
— — — — avec épinette noire ou rouge ..... B(PG) (E)
— — — — avec sapin ..... B(PG) (S)
Bouleau à bouleaux blancs avec résineux
— — — — avec pin gris ..... B(PG) (R)
— — — — avec pin blanc ..... B(PB) (R)
— — — — avec pin rouge ..... B(PR) (R)
Bouleau à bouleaux jaunes avec résineux
— — — — avec pin gris ..... B(PG) (R)
— — — — avec pin blanc ..... B(PB) (R)
— — — — avec pin rouge ..... B(PR) (R)
Feuillu d'essences tolérantes avec pin blanc
— — — — avec pin gris ..... P(PB) (PG)
— — — — avec pin rouge ..... P(PB) (PR)
Peuplerale avec sapin ..... Pe(S) (PG)
— — — avec pin gris ..... Pe(S) (PG)
— — — avec pin blanc ..... Pe(S) (PB)
— — — avec pin rouge ..... Pe(S) (PR)
Chênaie avec résineux ..... Pe(S) (R)
— — — avec résineux ..... Pe(S) (R)
Chênaie rouge avec résineux ..... Ch(S) (R)
Mélange d'essences tolérantes ..... M (R)
— — — sur station humide ..... M(R) (F)
— — — sur station humide ..... M(R) (R)

FEUILLUS (groupements)

Feuillus
— — — — d'essences intolérantes ..... F
— — — — d'essences tolérantes ..... Ft
— — — — sur station humide ..... Fh
— — — — (plantation) ..... F p
Bouleau à bouleaux blancs et/ou bouleaux gris ..... B (B)
— — à bouleaux jaunes ..... By
Peuplerale ..... Pe
Chênaie rouge ..... Ch
Chênaies
— — — à bouleaux blancs et/ou bouleaux gris ..... Ch (B)
— — — à bouleaux jaunes ..... Ch (By)
— — — à peuplier ..... Ch (Pe)
— — — à feuillus d'essences intolérantes ..... Ch (F)
— — — à feuillus d'essences tolérantes ..... Ch (Ft)
Plantation d'érable à sucre ..... ErS p
— — de bouleau jaune ..... BeJ p
— — de peuplier ..... PeJ p
— — de peuplier hybride ..... PeH p
— — de frêne d'amérique ..... Fr AJ p

TERRAIN FORESTIER IMPRODUCTIF

Dénudé et semi-dénudé sec ..... ⊥
Dénudé et semi-dénudé humide ..... ⊥
Autre ..... A

TERRAIN NON FORESTIER

Eau (rivières et lacs) ..... E
Ligne de transport d'énergie (emprise) L
Terrain agricole ..... A
Emplacement urbain, camping, villégiature, centre de ski, terrain de golf, etc. ..... U

PERTURBATION

Coupe partielle ..... cp
Coupe partielle en damier ..... cd
Coupe partielle par bande ..... cb
Coupe partielle plus épaisseur légère cl
Coupe partielle ..... cbp
Épaisseur légère ..... brp
Brûlé partiel ..... brp

DÉFOLIATION

Pour les tiges de sapin et épinette blanche vivantes: ⊖ 18-50 % ⊖ 51-99 %

ORIGINE

Coupe totale ..... cf
Brûlis ..... br
Chablis total ..... ch
Chablis partiel ..... chp
Friche ..... fr
Plantation ..... p

CLASSES D'ÂGE

FORÊT ÉQUIENNE

CLASSES	TIGES DE:
10 (ans)	0-20 ans
30 "	21-40 "
50 "	41-60 "
70 "	61-80 "
90 "	81-100 "
100	101 et plus

FORÊT ÉTAGÉE

CLASSES	
70-30 (ans)	30-70 (ans)
80-30 "	30-80 "
80-50 "	50-80 "
90-50 "	50-90 "
100-50 "	50-100 "
100-70 "	70-100 "

FORÊT INÉQUIENNE

Jeune (jeune inéquienne): Plus de dominance de haut tolérante, majorité des tiges entre 0 et 90 cm.
Mûres peuplements: majorité des tiges entre 0 et 90 cm.
Vieilles (vieilles inéquienne): Peuplements irréguliers, majorité des tiges plus grosses que 90 cm.
Autres peuplement, majorité des tiges est plus de 90 cm.

GRILLE DENSITÉ-HAUTEUR

DENSITÉ / HAUTEUR		1	2	3	4	5	6
A	70%	A1	A2	A3	A4	A5	6
B	50%	B1	B2	B3	B4	B5	6
C	30%	C1	C2	C3	C4	C5	6
D	15%	D1	D2	D3	D4	D5	6

CLASSES DE PENTE

CLASSES	% DE PENTE	SYMBOLES CARTO
Légère	0 à 30%	moins
Moyenne	31 à 60 %	"
Forte	61 à 50 %	"
Abrupte	51 % et plus	+
Superficie entourée de pentes > 51%		

N.B. : Les classes de pente sont indiquées dans les forêts publiques seulement.

EXEMPLES D'IDENTIFICATIONS FORESTIÈRES

S (E) C3 c2 D2 E4 G3 — classe de densité, classe de hauteur, groupement d'essences, classe d'âge, classe de pente, type de couvert, origine, perturbation

R C5 c1 B B D1 — classe de densité, classe de hauteur, type de couvert, classe d'âge, classe de pente, groupement d'essences, origine, perturbation

CARTO. FOREST. EXÉCUTÉE PAR : BUR. D'ING. FOR. : GAUTHIER, PARENT & ASS. — SIGNATURE :

CARTO. FOREST. EXÉCUTÉE PAR : BUR. D'ING. FOR. : — SIGNATURE :

COMPOSANTES TERRITORIALES

Région administrative 8
Unité de gestion 85
Unité d'aménagement 2
Unité de sondage 4*
Mode de tenure ou de gestion 000
Bloc d'aménagement 07
Concessionnaire ou autres 04
Bassin hydrographique 402
Bassin primaire 04
Bassin secondaire 98400
Unité de gestion privée 4260*
Municipalité 12
Division de recensement 98
Municipalité
Cadastre
Parcelle
Région écologique
Municipalité régionale de comté

*: Signifie que la composante est donnée en exemple, qu'elle n'est pas unique, et qu'une consultation de la carte est nécessaire pour les identifier et les localiser

Compt. for. : 9223-9513-5062-5525-6049-6553-7005
À jour : avril 1995

Photographie aérienne : 1986
Carte forestière : Année de publication : 1987
Année de révision :

Divisions territoriales en date du : 1 / 11 / 86
Déclinaison magnétique : 13° ouest
Équidistance des courbes : 5 mètres

TABLEAU D'ASSEMBLAGE

32 E-11	32 E-10	32 E-9
S.E. S.O.	S.E. S.O.	S.E. S.O.
N.E. N.O.	N.E. N.O.	N.E. N.O.
32 E-6	32 E-7	32 E-8
S.E. S.O.	S.E. S.O.	S.E. S.O.
N.E. N.O.	N.E. N.O.	N.E. N.O.
32 E-3	32 E-2	32 E-1

32 E/7 S.O.

2