

LE SOLEIL LE MONDE

Québec, mardi 6 avril 1982

- Reagan invite Brejnev à New York D-2
- Israël prêt à frapper l'OLP partout D-3
- Ulster: un autre plan britannique D-3

LE SOLEIL
contente
son monde...
647-3333

Grande-Bretagne-Argentine

Les deux pays engagent une nouvelle bataille



A son arrivée à Londres, le gouverneur des îles Malouines, Rex Hunt, embrasse sa fille de 20 ans, Diana. A gauche, son fils Antony, venu aussi l'accueillir.

(D'après UPI, AFP, Reuter et NYTNS) — Avant de se lancer dans une guerre véritable, l'Angleterre et l'Argentine se sont manifestement engagées dans une autre bataille pour régler le différend qui les oppose.

Disposant l'un et l'autre d'un délai de deux semaines avant un affrontement militaire réel, les deux antagonistes ont joué, ces dernières heures, des cartes diplomatiques, politiques et financières.

Sur le plan diplomatique, le débat est circonscrit en la possibilité pour l'Argentine de rallier à ses côtés l'ensemble des pays signataires du traité d'assistance réciproque. Cet accord, signé en 1947, auquel sont associés les Etats-Unis, prévoit le secours de la communauté des deux Amériques, à l'exception du Canada, au cas où l'un des pays est agressé par un gouvernement étranger.

Sur le plan financier, une guerre subtile s'est manifestée entre les deux gouvernements qui, soit dit en passant, n'ont pas trop d'argent à dépenser par les temps qui courent. Après l'euphorie qui a accompagné en

Argentine la prise des îles Malouines, après le regain de fierté qui s'est manifesté en Angleterre, lors du départ de l'impressionnante flotte chargée de "laver" l'honneur national, voilà que les milieux financiers, argentins et anglais, commencent à s'inquiéter devant le coût et les conséquences de telles opérations. Pis, l'Angleterre qui avait décrété samedi le "gel" des avoirs argentins, par mesure de rétorsion, commence à subir les foudres de ses milieux bancaires et risque d'avoir une gifle cinq fois plus retentissante: alors que les avoirs argentins "gelés" sont de l'ordre de \$1.4 milliard, la rumeur circulait, la nuit dernière, selon laquelle le gouvernement argentin prendrait une mesure similaire. Dans ce pays toutefois, les avoirs britanniques atteignent \$5.8 milliards.

Enfin, sur le plan intérieur, l'honneur n'est pas ramené qu'à des questions financières. Quelques heures à peine après que le secrétaire au Foreign Office eut remis sa démission, avec deux de ses adjoints, pour réparer "l'affront humiliant" causé à la Grande-Bretagne par l'invasion de l'archipel, les deux principaux journaux britanniques, le "Times" et le "Daily Telegraph" affirment que les

représentants du gouvernement étaient au courant, dix jours avant l'invasion, des plans du gouvernement argentin.

Et tout ce litige est agrémenté, d'heure en heure, par des dépêches plus troublantes. Ainsi, l'une des dernières informations veut que les unités de la force navale argentine qui étaient supposées revenir sur les côtes du pays, après avoir débarqué troupes et armements dans l'archipel, se dirigent plutôt "en position avancée d'interception" pour contrer les unités britanniques. Ces unités, qui ne semblent pas vouloir regagner Rio Lalegos et Rio Grande pourraient encore se diriger "vers d'autres îles du sud".

Pour succéder à lord Carrington, Mme Thatcher a désigné M. Francis Pym, âgé de 60 ans, l'héritier d'une prestigieuse famille du monde politique britannique. Depuis le 17e siècle, les Pym se sont succédés au gouvernement, M. Francis Pym a déjà été ministre de la Défense lorsque les tories ont pris le pouvoir en 1979. En désaccord avec Mme Thatcher sur la réduction des dépenses militaires conventionnelles, celle-ci lui a retiré son portefeuille en janvier 1981 pour lui donner le titre de leader de la Chambre.

Le milieu financier a brusquement réagi à la crise: la monnaie britannique a connu hier son cours le plus bas depuis huit mois par rapport au dollar, chutant de 1,786 à 1,776. La Banque d'Angleterre a été contrainte d'intervenir, en cours de matinée, pour soutenir la livre. Au Stock Exchange, l'indice des valeurs industrielles accusait à midi une chute de 14.7 points, à 556.3. L'or était en hausse de \$10 passant de \$328 à \$338 l'once.

Les milieux financiers, en plus de s'inquiéter sur leur réputation de neutralité, estiment que l'opération de récupération va inévitablement entraîner de lourdes dépenses qui compliqueront le programme d'assainissement des finances nationales.

Pour ce qui est de l'Argentine, le coût de l'opération va accroître encore le déficit national. Le pays se trouve plongé depuis 18 mois dans une grave crise économique avec une importante récession (le PNB a chuté de 6.1 pour 100 en 1981), une inflation de 131 pour 100, une augmentation du chômage et une énorme dette extérieure. Celle-ci s'élève à quelque \$35 milliards alors que les réserves, qui atteignaient \$11 milliards début 1980, se situent actuellement à \$4 milliards.

Sanctions canadiennes contre l'Argentine

par Denis LESSARD

OTTAWA (PC) — Le Canada a mis, hier, sous embargo, toute expédition de marchandise vers l'Argentine qui pourrait servir à alimenter un conflit militaire avec la Grande-Bretagne, a annoncé aux Communes le secrétaire d'Etat Mark MacGuigan, ajoutant toutefois que les relations diplomatiques n'étaient pas encore rompues avec ce pays d'Amérique du Sud.

Il a par ailleurs ajouté que l'ambassadeur canadien à Buenos Aires, M. Dwight Fulford, avait été rappelé à Ottawa pour "une consultation urgente" et que le Canada pourrait prendre d'autres mesures de représailles de nature économique si l'Argentine ne retirait pas ses troupes des îles Malouines, sous juridiction britannique depuis 1833.

Alors que la tension monte dans l'Atlantique Sud et que l'Angleterre a dépêché une flotte de 36 navires pour aller défendre les îles Falkland, South Georgia et Sandwich, revendiquées par l'Argentine, le cabinet fédéral s'est réuni en session spéciale, hier après-midi, pour faire le point sur la situation. Les ministres doivent étudier un projet de construction de réacteur CANDU pour l'Argentine sur lequel travaillent déjà 100 Canadiens.

L'embargo

L'embargo canadien porte sur des contrats de \$1.3 million pour le premier trimestre de l'année, environ \$5 millions s'il devait durer toute l'année. Nos exportations globales vers l'Argentine étaient de \$114 millions l'an dernier alors que \$73 millions de marchandise argentine franchissaient les frontières canadiennes.

Le geste d'Ottawa porte sur des pièces d'hélicoptères et des véhicules blindés légers.

Le Canada a par ailleurs réclamé au gouvernement argentin que les droits des neuf Canadiens vivant présentement aux Malouines soient respectés et leur sécurité assurée.

"Il s'écoulera deux semaines avant que les navires anglais arrivent aux îles il faut espérer que le conflit sera réglé d'ici là", a dit M. MacGuigan affirmant qu'il "est peu probable" que des navires canadiens aillent prêter main-forte aux navires britanniques.

Par une motion, hier, les Communes ont unanimement condamné l'intervention militaire aux Malouines. Quant au ministre MacGuigan, il a rencontré, hier, le haut fonctionnaire britannique à Ottawa, M. Lloyd Moran.

Rencontre réclamée

Les fonctionnaires du ministère des Affaires extérieures ont aussi réclamé une rencontre avec le chargé d'affaires argentin à Ottawa mais il semblait, hier, que l'ambassade d'Argentine n'avait pas pris de décision quant à une éventuelle réunion.

Pour M. MacGuigan, il serait peu à propos, à ce stade, de couper toute liaison diplomatique avec l'Argentine: "Si nous voulons une solution basée sur le dialogue nous ne pouvons couper la discussion", a dit M. MacGuigan, ajoutant que l'ONU, plutôt que le Commonwealth aurait à prendre position sur le conflit.

"Les Etats-Unis aussi veulent jouer un rôle", a-t-il dit, précisant toutefois que M. Moran n'avait pas demandé aux Canadiens de jouer un rôle de médiation dans le conflit.

Miracle Mart

EN PRIME!

A l'achat de tout appareil 35 mm, vous recevez un livret de coupons-rabais d'une valeur de \$75 vous permettant d'économiser à l'achat de plusieurs accessoires à sur votre développement-photo!

\$75

EN PRIME!

A l'achat de certains accessoires image nous vous remettons un livret de coupons-rabais sur le développement, d'une valeur de \$25!

\$25

Coupon
25% de rabais!

Ce coupon, lorsque présenté avec un film couleur, vous donne droit à 25% de rabais sur le développement et l'impression d'un jeu de photos.

Offre en vigueur jusqu'au 1er mai 1982 à tout Centre de la Photo Miracle Mart. Procédé C-41 seulement. Film à développement compris non-éligible. Ce coupon ne sera accepté qu'au moment de la présentation du film et ne peut être combiné avec une autre offre de rabais.

Miracle Mart



EN PRIME

A l'achat d'un paquet de 4 piles Duracell "AA" au prix de \$5.99, vous recevrez gratuitement un paquet de 2 piles Duracell "AA" (une valeur de \$3.29).



198⁸⁸

Minolta AF2M

Appareil 35 mm à mise au point automatique, avance automatique du film et exposition automatique par cerveau électronique. Si facile à utiliser que même un débutant peut réussir de superbes photos coup sur coup!



318⁸⁸

Canon AE-1

Appareil 35 mm électronique à exposition à priorité de l'obturateur entièrement automatique. Vous n'avez qu'à sélectionner la vitesse désirée et l'appareil se charge tout seul de régler l'ouverture appropriée! Il est également possible de passer au mode manuel pour réussir d'innombrables effets spéciaux.

Moins remise de manufacture Canon

20.00

298⁸⁸

et vous recevez un livret de coupons-rabais d'une valeur de \$75!



98⁸⁸

Appareil Instantané Polaroid 660 Sun

Nouveauté! Appareil instantané avec flash électronique incorporé qui fonctionne chaque fois que vous prenez une photo, vous assurant ainsi une exposition parfaite en tout temps! Système de mise au point automatique de 2' à l'infini pour des photos plus nettes que jamais.

Egalement vendu Polaroid 640 Sun (semblable au 660 mais avec mise au point pré-réglée) 74.88

Salon Patiomanie

Du 8 au 12 avril de 10 h à 23 h

place Lebourgneuf

- PLUS DE 55 STANDS
Tout pour l'aménagement extérieur de votre résidence.
- PLUS PAOLO NOEL
Spectacles en matinée et en soirée. Une collaboration CJMF 93.3
- PLUS DÉFILES DE MODE ESTIVALE
En matinée et en soirée.
- PLUS SUPER SPECTACLE DE COIFFURE
Dimanche et lundi en matinée et en soirée. Une collaboration du salon Jacques Despars.
- PLUS ECRAN GEANT
Présentation de toutes les joutes télédiffusées, des séries éliminatoires de hockey.

PLUSIEURS PRIX DE PRÉSENCE

Salon Patiomanie

UNE COLLABORATION

le journal de quebec CJRP 1060 LA BRASSERIE O'KEEFE LIMITEE place Lebourgneuf

• STATIONNEMENT GRATUIT • ENTREE GRATUITE

En vente dans tous les magasins Miracle Mart

Reagan invite Brejnev à un sommet à l'ONU

(D'après AFP et AP) — Le président Ronald Reagan a mis fin, hier, à une longue période d'incertitude dans les relations américano-soviétiques en invitant publiquement M. Leonid Brejnev à venir le ren-

contrer aux Etats-Unis, pour parler du contrôle des armes nucléaires dans le monde.

Cette rencontre au sommet, a suggéré M. Reagan au cours d'une conférence de presse, pourrait avoir lieu en

margin d'une session spéciale de l'ONU sur le désarmement qui se tiendra du 7 juin au 9 juillet au siège de l'organisation internationale à New York, et devant laquelle lui-même prendra la parole.

M. Reagan s'adressera à l'ONU à son retour d'Europe, où il doit par-

ticiper à deux sommets, celui des pays les plus industrialisés à Versailles (4, 5 et 6 juin) et celui de l'OTAN à Bonn (9 et 10 juin).

Rien ne permet de dire cependant si M. Brejnev pourra et voudra saisir cette occasion pour rencontrer M. Reagan. L'invitation du chef de la Maison-Blanche,

note-t-on, survient au moment même où des informations de plus en plus nombreuses font état de problèmes de santé graves pour le leader soviétique. Encore hier, Moscou a cru bon de tenter de rassurer la presse sur cette affaire en affirmant que le président soviétique "était actuellement en va-

cances d'hiver". D'autre part, la Maison-Blanche a elle-même confirmé qu'elle ne savait pas si M. Brejnev avait l'intention de prendre la parole devant l'ONU.

Reagan renvoie la balle

Quoi qu'il advienne de ce sommet, M. Reagan a renvoyé hier la balle dans le camp de ceux qui, aux Etats-Unis, l'accusent d'avoir abandonné l'idée de contrôler efficacement les armes nucléaires. Leurs accusations avaient d'ailleurs repris de plus belle après sa dernière conférence de presse, mercredi dernier, au cours de laquelle il avait notamment affirmé que

"l'Union soviétique possède désormais une "supériorité (nucléaire) absolue" sur les Etats-Unis".

"Toute cette question de la réduction des armements nucléaires et de leur contrôle, a-t-il dit hier pour expliquer sa volonté d'en discuter au sommet avec M. Brejnev, est l'une des plus importantes que nous devions affronter."

Mais, en même temps, il n'a pas reculé dans ses convictions, et a repris ses accusations contre l'Union soviétique dans un discours prononcé dans un grand hôtel de Washington immédiatement après sa conférence de presse improvisée dans le bureau ovale de la Maison-Blanche. Les So-

viétiques, a-t-il dit, ont "construit un arsenal sans précédent dans l'histoire, capable d'affronter nos alliés en Europe, en Asie et de menacer la source d'approvisionnement en pétrole du monde libre".

A propos des armes nucléaires, il a ajouté: "Cela ne veut pas dire que nous ne devrions pas essayer de réduire ces armes qui visent à une destruction massive".

"Un gel dans les arsenaux de ces armes ne va pas assez loin. Nous voulons mieux, une ré-

duction mutuelle et vérifiable", a-t-il poursuivi.

M. Reagan a été au-delà hier cependant d'une simple confirmation que les Etats-Unis seront prêts à ouvrir des négociations stratégiques avec Moscou sur ces bases dès l'été prochain.

En proposant de lancer lui-même les négociations avec M. Brejnev, il a mis fin à une longue période de froid entre Moscou et Washington. Celle-ci durait depuis l'arrivée de M.

M. Reagan à la Maison-Blanche, et avait encore été renforcée après l'instauration de la loi martiale en Pologne.

M. Reagan a peut-être tiré la conclusion que cette crise devait maintenant être dépassée. Ou, tout au moins qu'il y a "quelque chose par-fois dans la nature d'une crise qui rend un sommet nécessaire". Il avait lui-même employé cet argument au mois de janvier dernier, au cours d'une interview télévisée.

Le vieillissement, un obstacle au progrès

NATIONS-UNIES, Genève (d'après AFP) — Le vieillissement de la population active peut devenir un obstacle au progrès technologique et à la suppression échelonnée de certaines activités dépassées, indique un rapport du Bureau international du travail publié hier à Genève.

Le BIT indique que ce vieillissement risque d'entraîner une réduction de la production et de la compétitivité.

Le seuil de vieillissement, c'est-à-dire le niveau auquel une population peut être considérée comme vieillie, est atteint lorsque 7 ou 8 pour 100 des habitants sont âgés de 65 ans et plus. Le Japon a franchi ce seuil en 1970.

Le vieillissement est encore plus prononcé en Europe (13 pour 100 de personnes âgées), en Amérique du Nord (10,6 pour 100) et en URSS (10 pour 100). Ce phénomène sera cependant relativement plus lent en Europe et en Amérique qu'au Japon jusqu'à la fin du siècle, avant de s'accélérer par la suite de façon modérée.

LA VILLE DE Québec

SERVICE DES TRAVAUX PUBLICS TERRAIN DE BALLE ECOLE APPRENTI-SAGE

AVIS PUBLIC est, par les présentes, donné que des offres cachetées, scellées, endossées pour "TERRAIN DE BALLE - ECOLE APPRENTI-SAGE" et adressées au Greffier de la Ville, Hôtel de Ville de Québec, seront reçues jusqu'à MARDI, le 20 AVRIL, 1982, à ONZE HEURES (11h00) (heure locale).

Les soumissionnaires sont priés de noter que le bureau du Greffier est habituellement fermé entre 12h15 et 13h45.

Les intéressés peuvent se procurer les formules d'offres et obtenir les renseignements pertinents en s'adressant au personnel du service des Travaux publics, à la chambre 444, Hôtel de Ville de Québec.

Un dépôt de VINGT-CINQ DOLLARS (25,00\$) sera exigé pour l'obtention des plans et devis. Ce dépôt sera remboursé seulement à ceux qui auront soumissionné pour l'ensemble des travaux qui font l'objet de cet appel d'offres, sur les formules fournies à cette fin par le propriétaire et qui auront retourné les documents complets et en bon état dans un délai de deux (2) semaines après l'ouverture des soumissions.

La ville de Québec ne s'engage pas à accepter la plus basse ni aucune des soumissions reçues.

LE GREFFIER DE LA VILLE ANTOINE CARRIER, AVOCAT

Québec, le 31 mars 1982

CANADA PROVINCE DE QUEBEC DISTRICT DE QUEBEC 200-11-000197-825 No Surintendant: 018958

COUR SUPERIEURE (En matière de faillite)

Dans l'affaire de la faillite de:

LES INDUSTRIES FORMIBEC LTEE, corporation légalement constituée, ayant son siège social et principale place d'affaires au 2270, rue Léon-Harmel, Duberger, P.Q./G1K 6X9.

Débitrice

Avis est par les présentes donné qu'une Ordonnance de Séquestre a été rendue contre Les Industries Formibec Ltee, du 2270, rue Léon-Harmel, Duberger, P.Q., le 8e jour de mars 1982 et que la première assemblée des créanciers sera tenue le 14e jour d'avril 1982, à 1:30 heure de l'après-midi, au bureau du Séquestre Officiel, à 800, Carré d'Youville, suite 1801, Québec, P.Q.

Daté de Québec, ce 30e jour de mars 1982.

LEBLOND, BUZZETTI ET ASSOCIES LTEE, SYNDIC 621, boulevard Charest est Québec, P.Q./G1K 3J5 Téléphone: 525-4641

CANADA PROVINCE DE QUEBEC DISTRICT DE QUEBEC 200-11-000139-827 No Surintendant: 019069

COUR SUPERIEURE (En matière de faillite)

Dans l'affaire de la faillite de:

MEUBLES GUITO INC., corporation légalement constituée, ayant une place d'affaires au 189, 5ième Avenue, Ville de l'Islet, P.Q. G0R 2C0

Débitrice

Avis est par les présentes donné que le 17ième jour de mars 1982 le Régistrateur de la Cour Supérieure, district de Québec, a rendu une Ordonnance déclarant Meubles Guito Inc. en faillite, et ce, rétroactivement au 5ième jour de février 1982. La première assemblée des créanciers sera tenue le 13ième jour d'avril 1982, à 11:00 heure de l'après-midi, au bureau du Séquestre Officiel, à 800 Carré d'Youville, Suite 1801, Québec, P.Q.

Daté de Québec, ce 1er jour d'avril 1982.

LEBLOND, BUZZETTI ET ASSOCIES LTEE, SYNDIC 621, boulevard Charest est Québec, P.Q./G1K 3J5 Téléphone: 525-4641

CANADA PROVINCE DE QUEBEC DISTRICT DE HAUTERIVE 650-11-00026-82 No Surintendant: 019099-019100

COUR SUPERIEURE (En matière de faillite)

Dans l'affaire de la faillite de:

RONALD WILLARD, (210-316-105), cuisinier, et DAME LUCY DUCHESNE WILLARD, (234-408-474), ménagère, tous deux domiciliés au 26, rue Daigle, app. 3, Sept-Iles, P.Q., G4S 5B8.

Débiteurs

Avis est par les présentes donné que Ronald Willard et Dame Lucy Duchesne Willard, du 26, rue Daigle, app. 3, Sept-Iles, P.Q., ont fait cession de leurs biens le 28e jour de mars 1982 et que la première assemblée des créanciers sera tenue le 15e jour d'avril 1982, à 1:30 heure de l'après-midi, au Palais de Justice, 425 Boul. Laure, Sept-Iles, P.Q.

Daté de Québec, ce 31e jour de mars 1982.

LEBLOND, BUZZETTI ET ASSOCIES LTEE, SYNDIC 621, boulevard Charest Est, Québec, P.Q./G1K 3J5 Téléphone: 525-4641

PREMIERE PUBLICATION AVIS

Prenez avis que Monsieur Jean-Paul Parisé, domicilié à Gascons, Comté et District de Bonaventure, présente à la Commission des Transports du Québec une demande de permis spécial de transport des déchets (ordures ménagères) pour la Région 01, suite à un contrat de la Corporation municipale de Ste-Germaine-de-l'Anse-aux-Gascons. Tout intéressé peut introduire une opposition ou une intervention dans les 5 jours qui suivent la deuxième parution de cet avis dans le présent journal.

BEUC & ROY, avocats Procureurs du requérant

Appel d'offres

Gouvernement du Québec

Les ministères ne s'engagent à accepter aucune des soumissions, même la plus basse.

Service général des Achats

Projet	Description	Livraison
2167	impression de 200 000 exemplaires (brochure Québec économique) 8 parutions de 25 000 exemplaires	Québec
Clôture de la soumission: 20 avril 1982 à 15 h		
2168	impression de 25 000 guides pédagogiques, 152 pages plus couverture	Québec
2169	impression de 3 000 répertoires 1128 pages plus couverture	Québec
2170	12 compresseurs, 08 m³ — moteur diesel — montés sur remorques	Québec et Montréal
2171	location et entretien d'un lecteur optique autonome	Québec
Clôture des soumissions: 22 avril 1982 à 15 h		
2156	775 pupitres avec retours ou bahuts 500 caissons — 160 bibliothèques	Québec et Montréal
Clôture de la soumission: 23 avril 1982 à 15 h		

Les conditions de ces appels d'offres sont contenues dans des documents disponibles à l'endroit suivant:

Ministère des Travaux publics et de l'Approvisionnement Bureau des Appels d'offres 1155, rue Claire-Fontaine, 4e étage, Québec, Que. G1R 4XB Tél.: (418) 643-5438

Toute personne désirant assister à l'ouverture des soumissions doit se présenter à l'adresse susmentionnée à l'heure et à la date indiquées.

Le directeur général Gaston Oulmet

Ministère des Transports

Projet: 665-2402-1 — Protection des surfaces d'acier de diverses structures, dans les municipalités de Pointe-Cascades, Notre-Dame-de-l'Île-Perrot, Rivière Beaudette et St-Polycarpe, comté de Vaudreuil-Soulanges.

Sont admis à soumissionner les entrepreneurs qui ont leur principale place d'affaires au Québec, qui possèdent la licence de la Régie des Entreprises de Construction du Québec dans la ou les catégories pertinentes lorsque requise et qui auront requis les plans et devis à leur nom.

Un versement de 5 \$ non remboursable, soit en argent comptant, soit un chèque ou mandat-poste à l'ordre du Ministre des Finances, est requis pour l'obtention des plans et devis du projet.

Garantie de soumission exigée: cautionnement de soumission: 3 400 \$ ou chèque visé: 1 700 \$

Les endroits où l'on peut examiner ou obtenir les documents et les renseignements nécessaires à la préparation de la soumission sont: Service des Contrats, ministère des Transports, 700 est. boul. St-Cyrille (20e), Québec, G1R 4Y9, ou 255 est. Crémazie (1er), Montréal, P.Q., H2M 1L5.

La réception et l'ouverture des soumissions est faite à 255 est. Crémazie (1er), Montréal, P.Q., H2M 1L5.

Clôture de la réception des soumissions: 15:00 heures le mercredi, 21 avril 1982.

Le sous-ministre Pierre Michaud, ing.

Projet: 776-2601-2 — Réfection partielle d'un pont situé sur la route 107 au-dessus de la rivière Saint-Joseph, dans la municipalité de Ste-Famille d'Amont, comté de Gatineau.

Sont admis à soumissionner les entrepreneurs qui ont leur principale place d'affaires au Québec, qui possèdent la licence de la Régie des Entreprises de Construction du Québec dans la ou les catégories pertinentes lorsque requise et qui auront requis les plans et devis à leur nom.

Un versement de 5 \$ non remboursable, soit en argent comptant, soit un chèque ou mandat-poste à l'ordre du Ministre des Finances, est requis pour l'obtention des plans et devis du projet.

Garantie de soumission exigée: cautionnement de soumission: 19 000 \$ ou chèque visé: 9 500 \$

Les endroits où l'on peut examiner ou obtenir les documents et les renseignements nécessaires à la préparation de la soumission sont: Service des Contrats, ministère des Transports, 700 est. boul. St-Cyrille (20e), Québec, G1R 4Y9, ou 255 est. Crémazie (1er), Montréal, P.Q., H2M 1L5.

La réception et l'ouverture des soumissions est faite à 255 est. Crémazie (1er), Montréal, P.Q., H2M 1L5.

Clôture de la réception des soumissions: 15:00 heures le mercredi, 28 avril 1982.

Le sous-ministre Pierre Michaud, ing.

Projet: 885-1506-2 — Concassage de gravier et mise en réserve dans les municipalités de Duparquet c.n.o. et Beaudry s.d., comtés d'Abitibi-Ouest et Rouyn-Noranda-Temiscamingue.

Sont admis à soumissionner les entrepreneurs qui ont leur principale place d'affaires au Québec et qui auront requis les documents à leur nom.

Un versement de 5 \$ non remboursable, soit en argent comptant, soit un chèque ou mandat-poste à l'ordre du Ministre des Finances, est requis pour l'obtention des documents du projet.

Garantie de soumission exigée: cautionnement de soumission: 9 800 \$ ou chèque visé: 4 900 \$

Les endroits où l'on peut examiner ou obtenir les documents et les renseignements nécessaires à la préparation de la soumission sont: Service des Contrats, ministère des Transports, 700 est. boul. St-Cyrille (20e), Québec, G1R 4Y9, ou 255 est. Crémazie (1er), Montréal, P.Q., H2M 1L5.

La réception et l'ouverture des soumissions est faite à 700 est. boul. St-Cyrille (20e), Québec, G1R 4Y9.

Clôture de la réception des soumissions: 15:00 heures le mardi, 27 avril 1982.

Le sous-ministre Pierre Michaud, ing.

Projet: 103-2401-2 — Protection des surfaces d'acier et galvanisation de garde-fous de deux ponts sur les routes 132 et 195 dans les municipalités Les Méchins et Matane, comté de Matane.

Sont admis à soumissionner les entrepreneurs qui ont leur principale place d'affaires au Québec, qui possèdent la licence de la Régie des Entreprises de Construction du Québec dans la ou les catégories pertinentes lorsque requise et qui auront requis les plans et devis à leur nom.

Un versement de 5 \$ non remboursable, soit en argent comptant, soit un chèque ou mandat-poste à l'ordre du Ministre des Finances, est requis pour l'obtention des plans et devis du projet.

Garantie de soumission exigée: cautionnement de soumission: 2 200 \$ ou chèque visé: 1 100 \$

Les endroits où l'on peut examiner ou obtenir les documents et les renseignements nécessaires à la préparation de la soumission sont: Service des Contrats, ministère des Transports, 700 est. boul. St-Cyrille (20e), Québec, G1R 4Y9, ou 255 est. Crémazie (1er), Montréal, P.Q., H2M 1L5.

La réception et l'ouverture des soumissions est faite à 700 est. boul. St-Cyrille (20e), Québec, G1R 4Y9.

Clôture de la réception des soumissions: 15:00 heures le mardi, 20 avril 1982.

Le sous-ministre Pierre Michaud, ing.

Projet: 103-2401-2 — Protection des surfaces d'acier et galvanisation de garde-fous de deux ponts sur les routes 132 et 195 dans les municipalités Les Méchins et Matane, comté de Matane.

Sont admis à soumissionner les entrepreneurs qui ont leur principale place d'affaires au Québec, qui possèdent la licence de la Régie des Entreprises de Construction du Québec dans la ou les catégories pertinentes lorsque requise et qui auront requis les plans et devis à leur nom.

Un versement de 5 \$ non remboursable, soit en argent comptant, soit un chèque ou mandat-poste à l'ordre du Ministre des Finances, est requis pour l'obtention des plans et devis du projet.

Garantie de soumission exigée: cautionnement de soumission: 2 200 \$ ou chèque visé: 1 100 \$

Les endroits où l'on peut examiner ou obtenir les documents et les renseignements nécessaires à la préparation de la soumission sont: Service des Contrats, ministère des Transports, 700 est. boul. St-Cyrille (20e), Québec, G1R 4Y9, ou 255 est. Crémazie (1er), Montréal, P.Q., H2M 1L5.

La réception et l'ouverture des soumissions est faite à 700 est. boul. St-Cyrille (20e), Québec, G1R 4Y9.

Clôture de la réception des soumissions: 15:00 heures le mardi, 20 avril 1982.

Le sous-ministre Pierre Michaud, ing.

Projet: 290-2631-2 — Réfection des garde-corps, réparation des côtes extérieures et élargissement de 2 ponts, sur la route 167, dans la municipalité de Notre-Dame-de-la-Doré, comté de Roberval.

Sont admis à soumissionner les entrepreneurs qui ont leur principale place d'affaires au Québec, qui possèdent la licence de la Régie des Entreprises de Construction du Québec dans la ou les catégories pertinentes lorsque requise et qui auront requis les plans et devis à leur nom.

Un versement de 10 \$ non remboursable, soit en argent comptant, soit un chèque ou mandat-poste à l'ordre du Ministre des Finances, est requis pour l'obtention des plans et devis du projet.

Garantie de soumission exigée: cautionnement de soumission: 17 000 \$ ou chèque visé: 8 500 \$

Les endroits où l'on peut examiner ou obtenir les documents et les renseignements nécessaires à la préparation de la soumission sont: Service des Contrats, ministère des Transports, 700 est. boul. St-Cyrille (20e), Québec, G1R 4Y9, ou 255 est. Crémazie (1er), Montréal, P.Q., H2M 1L5.

La réception et l'ouverture des soumissions est faite à 700 est. boul. St-Cyrille (20e), Québec, G1R 4Y9.

Clôture de la réception des soumissions: 15:00 heures le mardi, 27 avril 1982.

Le sous-ministre Pierre Michaud, ing.

Projet: 290-2631-2 — Réfection des garde-corps, réparation des côtes extérieures et élargissement de 2 ponts, sur la route 167, dans la municipalité de Notre-Dame-de-la-Doré, comté de Roberval.

Sont admis à soumissionner les entrepreneurs qui ont leur principale place d'affaires au Québec, qui possèdent la licence de la Régie des Entreprises de Construction du Québec dans la ou les catégories pertinentes lorsque requise et qui auront requis les plans et devis à leur nom.

Un versement de 10 \$ non remboursable, soit en argent comptant, soit un chèque ou mandat-poste à l'ordre du Ministre des Finances, est requis pour l'obtention des plans et devis du projet.

Garantie de soumission exigée: cautionnement de soumission: 17 000 \$ ou chèque visé: 8 500 \$

Les endroits où l'on peut examiner ou obtenir les documents et les renseignements nécessaires à la préparation de la soumission sont: Service des Contrats, ministère des Transports, 700 est. boul. St-Cyrille (20e), Québec, G1R 4Y9, ou 255 est. Crémazie (1er), Montréal, P.Q., H2M 1L5.

La réception et l'ouverture des soumissions est faite à 700 est. boul. St-Cyrille (20e), Québec, G1R 4Y9.

Clôture de la réception des soumissions: 15:00 heures le mardi, 27 avril 1982.

Le sous-ministre Pierre Michaud, ing.

Projet: 606-30-270 — AMÉNAGEMENT DU TERRAIN ET DU STATIONNEMENT — 6161, rue St-Denis, Montréal, Cte Gouin, QC.

Sont admis à soumissionner, les entrepreneurs détenant la licence appropriée en vertu de la Loi sur la qualification professionnelle des entrepreneurs de construction, lorsque requise, qui ont leur principale place d'affaires dans la Province de Québec et qui auront requis les plans et devis en leur nom.

Les documents de soumission peuvent être obtenus à compter du 6 avril 1982 par remise d'un montant de 10 \$ non remboursable.

La vente des documents ainsi que la réception des soumissions seront faites à l'adresse suivante: Direction des Contrats, Ministère des Travaux publics et de l'Approvisionnement, Édifice «La Laurentienne», 475, rue St-Amable, 5e étage, Québec, G1R 4X9. Tél.: (418) 643-6622.

Les plans et devis sont disponibles, pour consultation seulement, au 190 est. boul. Crémazie, 1er étage, Montréal, d'où ils pourront être commandés. Les documents seront expédiés à l'acheteur à partir du bureau de vente de Québec.

Les plans et devis sont également en montre à l'Association de la Construction de Québec, à l'Association de la Construction de Montréal ainsi qu'à l'Association de la Construction du Bas St-Laurent inc.

Les soumissions devront être accompagnées d'un cautionnement de soumission à l'ordre du Ministre des Travaux publics et de l'Approvisionnement, au montant de 22 000 \$ ou d'un chèque visé à l'ordre du Ministre des Finances, au montant de 11 000 \$.

Date et heure limite de réception des soumissions: mercredi le 5 mai 1982 à 15 heures

Jean-Yves Gagnon Sous-Ministre

Projet: 606-30-270 — AMÉNAGEMENT DU TERRAIN ET DU STATIONNEMENT — 6161, rue St-Denis, Montréal, Cte Gouin, QC.

Sont admis à soumissionner, les entrepreneurs détenant la licence appropriée en vertu de la Loi sur la qualification professionnelle des entrepreneurs de construction, lorsque requise, qui ont leur principale place d'affaires dans la Province de Québec et qui auront requis les plans et devis en leur nom.

Les documents de soumission peuvent être obtenus à compter du 6 avril 1982 par remise d'un montant de 10 \$ non remboursable.

La vente des documents ainsi que la réception des soumissions seront faites à l'adresse suivante: Direction des Contrats, Ministère des Travaux publics et de l'Approvisionnement, Édifice «La Laurentienne», 475, rue St-Amable, 5e étage, Québec, G1R 4X9. Tél.: (418) 643-6622.

Les plans et devis sont disponibles, pour consultation seulement, au 190 est. boul. Crémazie, 1er étage, Montréal, d'où ils pourront être commandés. Les documents seront expédiés à l'acheteur à partir du bureau de vente de Québec.

Les plans et devis sont également en montre à l'Association de la Construction de Québec ainsi qu'à l'Association de la Construction de Montréal.

Les soumissions devront être accompagnées d'un cautionnement de soumission à l'ordre du Ministre des Travaux publics et de l'Approvisionnement, au montant de 18 000 \$ ou d'un chèque visé à l'ordre du Ministre des Finances, au montant de 9 000 \$.

Date et heure limite de réception des soumissions: mercredi le 28 avril 1982 à 15 heures

Jean-Yves Gagnon Sous-Ministre

Projet: 608-10-09 — CONSTRUCTION D'UNE STATION DE POMPAGE — Pépinière Forestière, 1690, Grande-Côte, Berthier, Cte Berthier, QC.

Sont admis à soumissionner, les entrepreneurs détenant la licence appropriée en vertu de la Loi sur la qualification professionnelle des entrepreneurs de construction, lorsque requise, qui ont leur principale place d'affaires dans la Province de Québec et qui auront requis les plans et devis en leur nom.

Les travaux porteront entre autre sur la construction de station, l'installation d'une prise d'eau et d'une conduite et des travaux d'aménagement extérieur.

Les documents de soumission peuvent être obtenus à compter du 6 avril 1982 par remise d'un montant de 10 \$ non remboursable.

La vente des documents ainsi que la réception des soumissions seront faites à l'adresse suivante: Direction des Contrats, Ministère des Travaux publics et de l'Approvisionnement, Édifice «La Laurentienne», 475, rue St-Amable, 5e étage, Québec, G1R 4X9. Tél.: (418) 643-6622.

Les plans et devis sont disponibles, pour consultation seulement, au 190 est. boul. Crémazie, 1er étage, Montréal, d'où ils pourront être commandés. Les documents seront expédiés à l'acheteur à partir du bureau de vente de Québec.

Les plans et devis sont également en montre à l'Association de la Construction de Québec, à l'Association de la Construction de Montréal ainsi qu'à l'Association Patronale de la Construction de Joliette-Berthier-L'Assomption et Montcalm.

Les soumissions devront être accompagnées d'un cautionnement de soumission à l'ordre du Ministre des Travaux publics et de l'Approvisionnement, au montant de 10 000 \$ ou d'un chèque visé à l'ordre du Ministre des Finances, au montant de 5 000 \$.

Date et heure limite de réception des soumissions: mercredi le 28 avril 1982 à 15 heures

Jean-Yves Gagnon Sous-Ministre

Projet: 608-10-09 — CONSTRUCTION D'UNE STATION DE POMPAGE — Pépinière Forestière, 1690, Grande-Côte, Berthier, Cte Berthier, QC.

Sont admis à soumissionner, les entrepreneurs détenant la licence appropriée en vertu de la Loi sur la qualification professionnelle des entrepreneurs de construction, lorsque requise, qui ont leur principale place d'affaires dans la Province de Québec et qui auront requis les plans et devis en leur nom.

Les travaux porteront entre autre sur la construction de station, l'installation d'une prise d'eau et d'une conduite et des travaux d'aménagement extérieur.

Les documents de soumission peuvent être obtenus à compter du 6 avril 1982 par remise d'un montant de 10 \$ non remboursable.

La vente des documents ainsi que la réception des soumissions seront faites à l'adresse suivante: Direction des Contrats, Ministère des Travaux publics et de l'Approvisionnement, Édifice «La Laurentienne», 475, rue St-Amable, 5e étage, Québec, G1R 4X9. Tél.: (418) 643-6622.

Les plans et devis sont disponibles, pour consultation seulement, au 190 est. boul. Crémazie, 1er étage, Montréal, d'où ils pourront être commandés. Les documents seront expédiés à l'acheteur à partir du bureau de vente de Québec.

Les plans et devis sont également en montre à l'Association de la Construction de Québec, à l'Association de la Construction de Montréal ainsi qu'à l'Association Patronale de la Construction de Joliette-Berthier-L'Assomption et Montcalm.

Les soumissions devront être accompagnées d'un cautionnement de soumission à l'ordre du Ministre des Travaux publics et de l'Approvisionnement, au montant de 10 000 \$ ou d'un chèque visé à l'ordre du Ministre des Finances, au montant de 5 000 \$.

Date et heure limite de réception des soumissions: mercredi le 28 avril 1982 à 15 heures

Jean-Yves Gagnon Sous-Ministre

Ministère du Loisir, de la Chasse et de la Pêche

Projet no: 130-004-6340 — Construction de trois ponts dans la Réserve Faunique de Rimouski, cité de Rimouski.

Sont admis à soumissionner, les entrepreneurs détenant la licence appropriée en vertu de la Loi sur la qualification professionnelle des entrepreneurs de construction, lorsque requise, qui ont leur principale place d'affaires au Québec et qui auront requis les plans et devis en leur nom.

Les documents de soumission peuvent être obtenus à compter du 6 avril 1982 par remise d'un montant de 20 \$ non remboursable.

La vente des documents est faite aux adresses suivantes: Ministère du Loisir, de la Chasse et de la Pêche, Direction des Services Techniques, Édifice «Place de la Capitale», 16e étage, 150 est. boul. St-Cyrille, Québec (téléphone: 418-643-5839) ou Direction des Opérations régionales, Service de l'Équipement, 92, 2e Rue ouest, Rimouski.

La réception des soumissions sera faite à l'adresse suivante: Ministère du Loisir, de la Chasse et de la Pêche, Direction des Services Techniques, Édifice «Place de la Capitale» 16e étage, 150 est. boul. St-Cyrille, Québec, G1R 4Y3, téléphone: 418-643-5839.

Les plans et devis sont également en montre à l'Association de la Construction de Québec ainsi qu'à l'Association de Construction du Bas St-Laurent.

Les soumissions devront être accompagnées d'un cautionnement de soumission à l'ordre du Ministre du Loisir, de la Chasse et de la Pêche au montant de 20 000 \$ ou d'un chèque visé à l'ordre du Ministre des Finances au montant de 10 000 \$ ou d'obligations conformes aux exigences au montant de 10 000 \$.

Date et heure limite de réception des soumissions: Mardi, le 27 avril 1982 à 15h00

Le sous-ministre Pierre Le François

Projet: 323-2401-2 — Peinture des superstructures métalliques de 2 ponts situés sur les routes 216 et 276 (au-dessus de la rivière Chaudière) dans les comtés de Beauce-Nord et de Beauce-Nord-Est.

Sont admis à soumissionner les entrepreneurs qui ont leur principale place d'affaires au Québec, qui possèdent la licence de la Régie des Entreprises de Construction du Québec dans la ou les catégories pertinentes lorsque requise et qui auront requis les plans et devis à leur nom.

Un versement de 5 \$ non remboursable, soit en argent comptant, soit un chèque ou mandat-poste à l'ordre du Ministre des Finances, est requis pour l'obtention des plans et devis du projet.

Garantie de soumission exigée: cautionnement de soumission: 12 000 \$ ou chèque visé: 6 000 \$

Les endroits où l'on peut examiner ou obtenir les documents et les renseignements nécessaires à la préparation de la soumission sont: Service des Contrats, ministère des Transports, 700 est. boul. St-Cyrille (20e), Québec, G1R 4Y9, ou 255 est. Crémazie (1er), Montréal, P.Q., H2M 1L5.

La réception et l'ouverture des soumissions est faite à 700 est. boul. St-Cyrille (20e), Québec, G1R 4Y9.

Clôture de la réception des soumissions: 15:00 heures le mardi, 20 avril 1982.

Le sous-ministre Pierre Michaud, ing.

Projet: 433-1805-2 — Tonte de gazon dans l'emprise des autoroutes 30 et 55 dans Bécancour ville et St-Célestin, comté de Nicolet.

Sont admis à soumissionner les entrepreneurs qui ont leur principale place d'affaires au Québec et qui auront requis les documents à leur nom.

Un versement de 5 \$ non remboursable, soit en argent comptant, soit un chèque ou mandat-poste à l'ordre du Ministre des Finances, est requis pour l'obtention des documents du projet.

Garantie de soumission exigée: cautionnement de soumission: 600 \$ ou chèque visé: 300 \$

Les endroits où l'on peut examiner ou obtenir les documents et les renseignements nécessaires à la préparation de la soumission sont: Service des Contrats, ministère des Transports, 700 est. boul. St-Cyrille (20e), Québec, G1R 4Y9, ou 255 est. Crémazie (1er), Montréal, P.Q., H2M 1L5.

La réception et l'ouverture des soumissions est faite à 700 est. boul. St-Cyrille (20e), Québec, G1R 4Y9.

Clôture de la réception des soumissions: 15:00 heures le mardi, 20 avril 1982.

Le sous-ministre Pierre Michaud, ing.

Projet: 443-1406-2 — Balayage de chaussées sur les autoroutes 40, 55, 755 et carrefours dans diverses municipalités, comtés de Trois-Rivières et Maskinongé.

Sont admis à soumissionner les entrepreneurs qui ont leur principale place d'affaires au Québec et qui auront requis les documents à leur nom.

Un versement de 5 \$ non remboursable, soit en argent comptant, soit un chèque ou mandat-poste à l'ordre du Ministre des Finances, est requis pour l'obtention des documents du projet.

Garantie de soumission exigée: cautionnement de soumission: 2 200 \$ ou chèque visé: 1 100 \$

Les endroits où l'on peut examiner ou obtenir les documents et les renseignements nécessaires à la préparation de la soumission sont: Service des Contrats, ministère des Transports, 700 est. boul. St-Cyrille (20e), Québec, G1R 4Y9, ou 255 est. Crémazie (1er), Montréal, P.Q., H2M 1L5.

La réception et l'ouverture des soumissions est faite à 700 est. boul. St-Cyrille (20e), Québec, G1R 4Y9.

Clôture



2.000 manifestants se sont rassemblés hier à Paris, devant les quartiers de l'OLP, pour manifester leur colère après le meurtre du diplomate israélien.

Israël déclare la guerre à l'OLP

JERUSALEM (AFP) — Israël a franchi hier un nouvel échelon dans les menaces contre l'OLP: pour la première fois, en effet, un dirigeant israélien, le ministre des Affaires étrangères Yitzhak Shamir, a annoncé que son pays fera usage de la force contre l'organisation palestinienne en dépit du cessez-le-feu conclu avec elle en juillet dernier.

En huit mois, les menaces avaient toujours été assorties du conditionnel. Il était en effet presque toujours question de représailles "si les tirs devaient reprendre à la frontière nord".

Cette fois, après l'assassinat d'un diplomate israélien à Paris, samedi, le chef de la diplomatie israélienne a déclaré aux funérailles du fonctionnaire: "Les balles qui ont atteint Yacov Barsimantov visaient le coeur d'Israël. (...) Mais Israël sait se défendre et se servira de sa force pour écraser le terrorisme, ses chefs, ses bases et ses organisations, là où nous pouvons les atteindre".

Aucun dirigeant israélien n'avait prononcé une

déclaration d'une telle portée depuis le cessez-le-feu conclu le 24 juillet entre forces israéliennes et palestiniennes à la frontière israélo-libanaise, par l'intermédiaire des Etats-Unis et de l'Arabie saoudite.

Les événements durant la quinzaine écoulée: une rafale de mitraillette contre son bureau d'achats militaires à Paris, des coups de feu meurtriers contre un de ses diplomates dans la capitale française, la mort de deux soldats dans les territoires de Cisjordanie et Gaza, une grenade qui, dimanche encore, a blessé deux Israéliens à Gaza, ne pouvaient qu'amener M. Shamir à hausser le ton lors des funérailles de M. Barsimantov, hier à Holon, au sud de Tel-Aviv.

La question que se posaient nombre d'observateurs hier est de savoir quand et comment Israël frappera. On avait tendance à croire, dans les milieux diplomatiques israéliens, que les autorités

ne peuvent pas prendre prétexte d'un attentat commis à Paris pour lancer au Liban la grande opération qu'elles menacent de réaliser depuis l'an dernier.

Une opération ponctuelle, comme l'armée ou les services spécialisés d'Israël en ont le secret, ne peut cependant pas être exclue. Le gouvernement de M. Begin a déjà à son actif des actions telles que le bombardement d'un quartier palestinien à Beyrouth, au lendemain des funérailles d'un Israélien tué dans le nord d'Israël.

Il a également annexé le plateau syrien du Golan alors que le monde entier avait les yeux tournés vers la Pologne.

Ulster: toujours pas de solution

LONDRES (AFP) — Le gouvernement britannique a rendu public hier un plan original de dévolution des pouvoirs à l'Irlande du Nord, qui a été aussitôt rejeté par la république d'Irlande.

M. James Prior, secrétaire pour l'Irlande du Nord, a souligné hier en présentant son projet à la Chambre des communes, "l'urgence" de faire participer le peuple d'Ulster à la vie politique de la province, mettant fin ainsi "progressivement" et avec l'accord des deux communautés protestante et catholique, à l'administration directe de l'Ulster par Londres, en vigueur depuis dix ans.

Le "plan Prior" prévoit l'élection au scrutin

proportionnel de 78 membres d'une assemblée provinciale qui siègera à Belfast et aura dans un premier temps des pouvoirs essentiellement consultatifs et de proposition. Dans une seconde phase, si une majorité de 70 pour 100 se dégage à l'assemblée — assurée par l'accord d'une partie substantielle de la minorité catholique — Londres déléguera progressivement davantage de pouvoirs aux élus d'Ulster.

Ainsi, certains portefeuilles ministériels pourraient être confiés aux Irlandais du Nord. Le dernier stade de ce plan prévoit, toujours avec l'accord des deux

communautés, la création d'un véritable gouvernement local composé d'élus nord-irlandais.

A la différence des initiatives malheureuses des précédents gouvernements, le "plan Prior" n'impose rien aux Nord-Irlandais. Il prévoit en outre une possibilité de retour à la "direct rule" (administration directe de la province par Londres) en cas de tension ou de difficultés politiques à Belfast.

A Dublin, le premier ministre Charles Haughey a aussitôt condamné l'initiative britannique. Ce plan "est une erreur et il ne peut fonctionner", a indiqué

un communiqué officiel. Comme le principal parti catholique d'Ulster, le "SDLP" (Parti travailliste et social-démocrate), Dublin reproche à M. Prior de ne pas avoir intégré la "dimension irlandaise" dans son projet, c'est-à-dire la reconnaissance d'un droit de regard de la république d'Irlande sur ce qui se passe au nord de sa frontière.

Les partis protestants condamnent l'initiative de M. Prior, car elle ouvre la voie, selon eux, à un partage du pouvoir

avec la minorité catholique, qu'ils refusent.

M. Prior peut toutefois raisonnablement espérer que la Chambre des communes adopte rapidement son projet en dépit de certaines réticences des conservateurs les plus nationalistes. Les partis nord-irlandais devraient, selon les observateurs, présenter des candidats lors de l'élection de l'assemblée de Belfast, même s'ils n'envisagent pas de se mettre d'accord sur une formule de dévolution des pouvoirs.

LE SOLEIL
vous informe au jour le jour...
ABONNEZ-VOUS
647-3333

CORRECTION
Dans notre circulaire de cette semaine, l'article suivant aurait dû se lire comme suit:
TRUITES ARC-EN-CIEL 7,01\$ kg 3,18\$ lb
SURGELES CRYOVAC CLEAR SPRING
Nous nous excusons auprès de notre clientèle.

AVIS PUBLIC
PROVINCE DE QUEBEC
COMMISSION SCOLAIRE DE CHARLESBOURG
COMTE DE CHARLESBOURG

Conformément à l'article 88 de la Loi de l'Instruction publique, avis est, par la présente, donné que la liste des électeurs a été déposée à mon bureau le 6 avril 1982 et dont copie est affichée pour fins de vérification dans le hall d'entrée du centre administratif.

Plus précisément, cette liste est celle des personnes qui ont la qualité d'électeur dans les quartiers de la Commission scolaire de Charlesbourg où une élection doit être tenue le quatorzième (14e) jour du mois de juin 1982.

La votation, s'il y a lieu, se tiendra dans les quartiers numérotés: 5 (Du Plateau), 7 (De Gironde), 8 (Maria-Goretti), 9 (Des Eudistes), 12 (St-Jérôme) et 18 (Gros Pin).

Pour être inscrite sur la liste des électeurs, une personne:

- doit avoir au moins dix-huit (18) ans et être citoyen canadien;
- doit être domiciliée dans la municipalité scolaire ou être propriétaire ou bien-fonds ou d'un bâtiment et être inscrite comme tel au rôle d'évaluation;
- ne doit pas être frappée d'une incapacité légale autre que la minorité.

Dans les quinze (15) jours de l'avis de dépôt de la liste, quiconque croit que son nom ou celui d'une autre personne a été omis ou inscrit sans droit sur la liste, peut déposer à ce sujet, une demande écrite en inscription ou en radiation à mon bureau situé au 7250, boulevard Cloutier, Charlesbourg, Québec, G1H 3E8 (à l'attention de mademoiselle Lise St-Hilaire).

Donné à Charlesbourg ce 6e jour d'avril 1982

Russel Leduc
Président d'élections



Pour vous, Madame, élégantes boucles d'oreilles à diamant monté sur or 14 Kt. Vaste choix de boucles à diamants disponibles en 3 grosseurs. Monture or jaune.

AVIS
Avis est par les présentes donné conformément à l'article 1571 du Code Civil, qu'un acte de transfert et cession de toutes les créances présentes et futures de **DECORATION DOLORES INC.** ayant sa principale place d'affaires au 600, boulevard Lafleche, Hauterive, Qué., en faveur de la **BANQUE NATIONALE DU CANADA**, en date du 19 février 1980, a été enregistré au bureau de la division d'enregistrement de Saguenay le 25 février 1980, sous le numéro 113433.

BAIE-COMEAU, LE TRENTIEME JOUR DU MOIS DE MARS 1982.

LA BANQUE NATIONALE DU CANADA.

Avis public
Gouvernement du Québec
Ministère des Travaux publics et de l'Approvisionnement

Recherche d'un local à Thetford-Mines
PROJET 81-136

Description et localisation du local:
Le ministère des Travaux publics et de l'Approvisionnement désire louer, selon un bail de cinq (5) ans, un espace à bureaux d'une superficie locative minimale de 130 m² et maximale de 150 m², mesurée selon ses normes de mesurage. Ce local doit être dans un endroit où le règlement de zonage le permet, et doit être livré au plus tard quatre-vingt-dix (90) jours après la réception du document d'acceptation du local; le local doit être situé ou bien dans un des centres commerciaux suivants: «Aux Galeries de Thetford» ou «Place de l'Amiante», ou bien dans une zone au centre-ville constituée comme suit:

- La rue Pie XI, de la rue St-François à la rue Notre-Dame;
- La rue Notre-Dame, de la rue Pie XI à la rue Cyr;
- La rue St-Alphonse, de la rue Notre-Dame à la rue De la Fabrique;
- La rue De la Fabrique;
- La rue St-Joseph, de la rue St-Thomas à la rue King;
- La rue St-Charles, de la rue St-Joseph à la rue Dumais;
- La rue Bennett, de la rue St-Alphonse à la rue Gagné.

Le projet sera expliqué en détail au cours d'une séance d'information débutant à 10:30 hres, le 14 avril 1982, au 693, rue St-Alphonse, 1er étage au ministère du Travail, Main-d'oeuvre & Sécurité du Revenu, téléphone: (514) 338-2101.

Date de clôture et validité des propositions
Pour être valables, les propositions doivent être retournées dans l'enveloppe pré-adressée fournie à cet effet, avant 15:00 heures, le 13 mai 1982. Les propositions sont valides pour soixante (60) jours à compter de l'heure et du jour de clôture des propositions. Le ministère ne s'engage à accepter ni la plus basse ni toute autre proposition.

Information et procédures
Toute personne désirant présenter une proposition peut consulter gratuitement ou obtenir moyennant la somme de \$10,00, la documentation pertinente à ce projet sur les lieux de la séance d'information, ou en s'adressant à Monsieur Carroll-V. Gagnon (tél.: 418-643-6664) ou Monsieur Raymond Lanièvre (tél.: 418-643-7367) à l'adresse ci-dessous.

Ministère des Travaux publics et de l'Approvisionnement
Direction de l'Acquisition de l'espace
475, St-Amable, 7e étage
Québec, QC
G1R 4X9

Le Directeur de l'Acquisition de l'Espace
ROBERT GREGOIRE, ing.

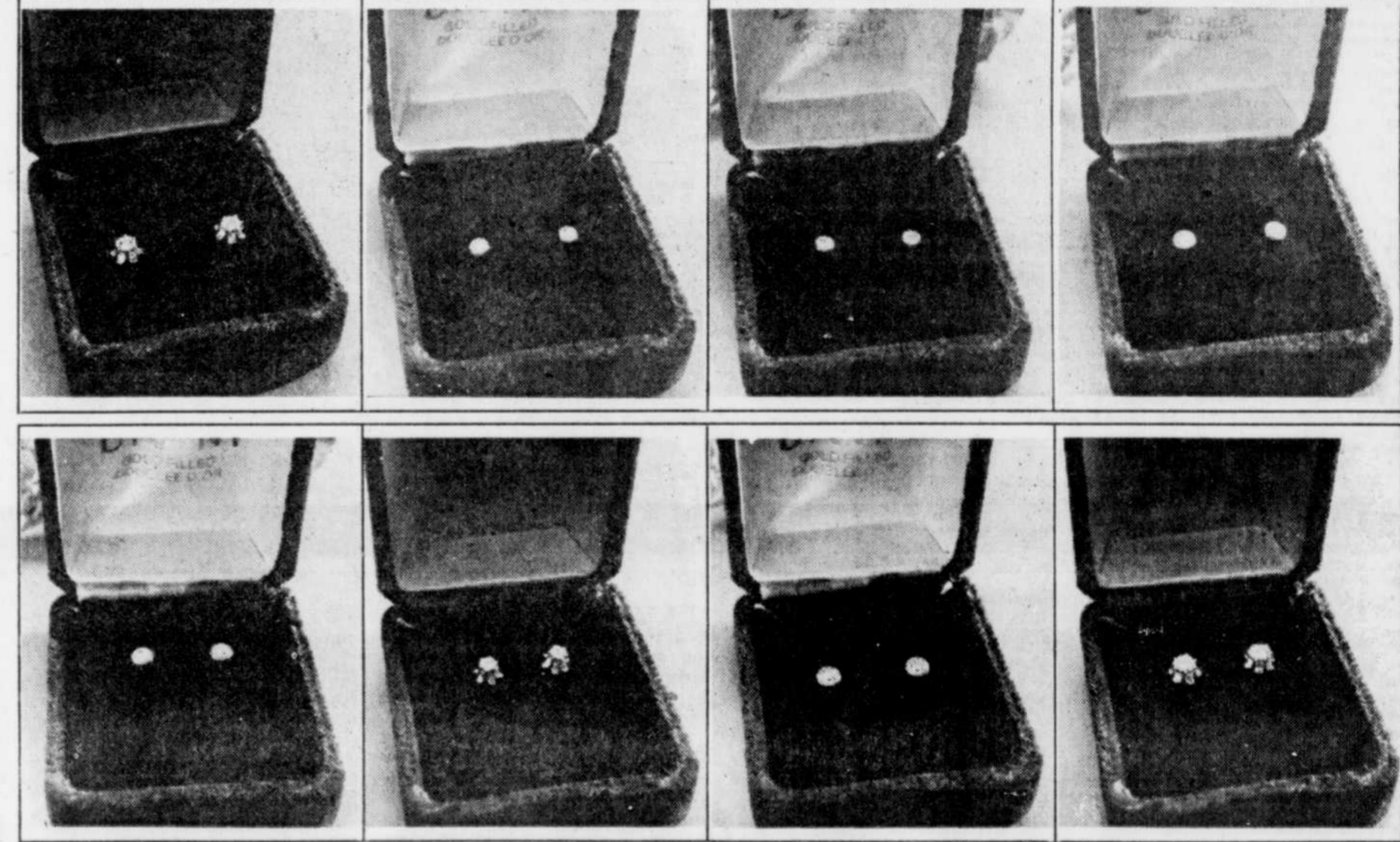

Grand goût à petit prix! Bijou à diamant, gracieux à offrir, agréable à recevoir.

Modèle Halo 2, 3 et 4 pts **Modèle Tiffanie** 2 pts total Rég. \$54.95..... **39⁹⁹**
3 pts total Rég. \$64.95..... **44⁹⁹**
4 pts total Rég. \$74.95..... **49⁹⁹**

Modèle Halo 2, 3 et 4 pts **Modèle Tiffanie** 2 pts Rég. \$54⁹⁵
3 pts Rég. \$64⁹⁵
4 pts Rég. \$74⁹⁵

29⁹⁹
Magasinage sur place seulement
Rayon 4 — Bijoux

Les mentions "Rég." ou "était" de Simpsons-Sears Limitée se rapportent à des prix Sears/Heures d'ouverture 9:30 à 17:30 du lundi au mercredi; de 9:30 à 21:00 le jeudi et le vendredi; de 9:00 à 17:00 le samedi. Venez sur place • Place Fleur de Lys • Place Laurier • Galeries Chagnon

Sears
vous en avez pour votre argent... et plus
Simpsons-Sears Limitée

La Côte-Nord demande une 10e région de R.-Q.



Yves Bernier
radio-télévision

Certains groupes de population de la Côte-Nord sont profondément frustrés d'être laissés pour compte dans les plans de développement régional de Radio-Québec et d'avoir à attendre encore cinq ou six ans avant d'avoir accès à un service adéquat de la Société de radio-télévision du Québec.

Cette insatisfaction vient de se traduire par une recommandation en bonne et due forme transmise au ministre des Communications, M. Jean-François Bertrand.

Deux membres du Comité régional Côte-Nord, MM. Robert Cyr et David Turbis, appuyés par 26 organismes du milieu, demandent la création d'une 10e région de Radio-Québec à l'est de Sept-Îles, entre Sheldrake et Blanc-Sablon, y compris l'île d'Anticosti.

On estime que R.-Q. ne peut donner satisfaction aux attentes de la population de la Moyenne et Basse-Côte-Nord vu le trop grand territoire alloué au Comité régional Côte-Nord et l'absence de budget équivalent aux nombreuses disparités de cette région.

Actuellement, la 9e région couvre 1.500 kilomètres de littoral, va de Tadoussac à Blanc-Sablon, et comprend les villes nordiques (Fermont, Wabush, Schefferville, etc.) et l'île d'Anticosti. La population totale est d'environ 120.000 dont 84

pour 100 vivent sur la Haute-Côte-Nord.

Etude

Le ministère a remis le dossier à Radio-Québec qui le soumettra à la prochaine réunion de son conseil d'administration, prévue pour juin à Québec.

Notons qu'actuellement, Radio-Québec rejoint 82 pour 100 de la population québécoise, par rapport à 67,7 pour 100 en 1977. A la fin de 1983, quand le ré-émetteur de Pontiac et les antennes de Gaspésie auront été installés, 92 pour 100 de la population aura accès à Radio-Québec.

Le dossier

Les arguments des requérants pour une région distincte de la Moyenne et Basse-Côte-Nord sont nombreux, mais peuvent-ils la justifier?

Premièrement, on constate qu'après 1983, seulement huit pour 100 de la population québécoise n'aura pas accès directement à Radio-Québec. Par ailleurs, les 10 ré-émetteurs nécessaires à la Moyenne et Basse-Côte-Nord ne sont plus prévus dans le plan triennal de développement 1982-1985.

Selon le groupe concerné, "la régionalisation s'effectue au détriment des petites populations, justement celles que l'Etat devrait écouter et soutenir dans des projets".

Pour le moment, seuls les deux réseaux de Radio-Canada sont accessibles à ces communautés éloignées.

D'un autre côté, Les Communications par satellite canadien

(CANCOM), qui est mandaté par le CRTC pour desservir les localités éloignées et mal desservies du Canada, alimente déjà par satellite certaines localités de la région avec un canal français et trois canaux anglais. On a inauguré d'ailleurs il n'y a pas longtemps le service à Havre-Saint-Pierre.

Le canal français TCTV offre des émissions de Télé-Métropole, CHLT-TV, CHOT-TV, Télé-Acadie, Intervision et la compagnie France-Film. Evidemment, ce service implique des frais d'abonnement mensuels. Mais dans la région urbanisée de Québec, il ne faut pas oublier non plus que les télé-spectateurs ont accès "gratuitement" à deux postes de plus que les régions éloignées: CFCM-TV et Radio-Québec. Pour le reste, on doit s'abonner au câble.

Pour ce qui est de CANCOM, des négociations ont été entreprises avec Radio-Québec pour fournir à leurs abonnés, le plus rapidement possible, une grille choisie quotidienne d'une heure et demie d'émissions qui rejoignent la mission éducative de la SRTQ.

Il est même question que les émissions de R.-Q. qui seraient transmises sur satellite par CANCOM ne soient pas brouillées comme les autres signaux, ce qui permettrait une réception "gratuite".

Pour ce qui est de ces services satellisés fournis par la compagnie CANCOM, le dossier remis au ministre souligne que "nous, les petits citoyens de la Moyenne et Basse-Côte-Nord, passons pour quasi "traîtres", devant la francophonie québécoise, lorsque l'on ose s'aventurer dans de tels projets".

On indique également que l'E-

tat québécois ne semble pas accepter facilement que ces citoyens se dotent communautairement de moyens de communications modernes.

Finalement, on parle du budget de la région actuelle qui est le même que celui des huit autres régions pour dire que c'est nettement insuffisant compte tenu de l'étendue du territoire à couvrir et des attentes des communautés à rejoindre.

La-dessus, les dirigeants de R.-Q. répondent immédiatement qu'il n'est pas question d'accorder des budgets différents à chaque région, ce qui éventuellement ne serait pas équitable pour tout le monde.

Ce qui est plus important encore à ce sujet, c'est que chaque région a effectivement des particularités distinctes des autres. Si pour la Côte-Nord les distances impliquent des coûts de déplacement additionnels, par exemple, en Gaspésie c'est la même chose pour les îles de la Madeleine qu'il faut intégrer à la région, ailleurs les groupes d'intervention sont tellement nombreux qu'il faut là aussi faire des frais pour répondre à leurs besoins.

Tout cela sera examiné en juin par le conseil d'administration.

voir et entendre

Une soirée de télévision qui débute à 20h avec trois émissions dont je vous laisse le choix.

D'abord, à Radio-Québec (câble 8, canal 15), **SOMMET** SO-

LIDARITE, animé par Simon Durivage. Compte rendu de la première journée du sommet économique de Québec.

Et à TVFQ99 (câble 10), un **NUMERO UN** avec Nicole Croisille.



L'excellente Nicole Croisille fait l'objet d'un "Numéro UN", ce soir à TVFQ99, à 20h.

sille, entourée de Demis Roussos, Gilles Vigneault, et d'autres.

Au réseau NBC (câble 17, canal 5), **DAFFY DUCK'S EASTER SHOW**. Daffy et Sylvester sont les héros de trois dessins animés.

On va ensuite à 21h30 à Radio-Canada (câble 6, canal 11) avec **LE POINT**. Le magazine d'information réunit lui aussi une table ronde sur le sommet économique dirigé par Jean-François Lépine. On y a invité Norbert Rodrigue, de la CSN, Bernard Landry, ministre d'Etat au développement économique, Pierre Côté, président du Conseil du patronat et Esther Désilets, présidente de la Fédération nationale des associations de consommateurs.

En fin d'émission, une entrevue avec le nouveau secrétaire général des Nations-Unies, M. Javier Perez-Cuellar.

A 22h, au réseau NBC, **SHAPE OF THINGS**. Première de cette nouvelle série d'émissions mi-variétés, mi-discussions sur diverses questions d'ordre social ou politique animée par des femmes.

À la radio

CBV-980: ACTUELLES, à 18h30. Toute la semaine, Louise Darios (Daria Ivanovna) et la réalisatrice Madeleine Gérôme (Mado Eléonovna) nous font part de leur **JOURNAL DE VOYAGE**, 22 jours en Union soviétique, racontent l'histoire de tout un peuple qui revit et la vie de tout un peuple qui s'exprime. De Moscou, Kiev, Leningrad, à bord du transsibérien, nos voyageurs ont des choses à raconter.

télé-horaire

Position	Position	Position	Position
2 CFCM (4) Québec	9 Inter-Vision (communautaire)	17D WPTZ (5P) Plattsburgh (NBC)	25L Cours
3 CKMI (5) Québec	10 TVFQ (99)	18E CHLT (7) Sherbrooke	26M Enfants et Jeunesse
4 Informations Quotidiennes	11 Guide Horaire Local	19F CKTM (13) Trois-Rivières	27N Arts et spectacles
5 Météo	12 CFCF-TV Montréal (CTV)	20G WCFE (57) Plattsburgh (PBS)	28O Sciences et Education
6 CBVT (11) Québec	13 WEZF (22) Burlington (ABC)	21H Chambre des Communes	29P Sports et Loisirs
7 WCAX (3) Burlington (CBS)	14A Télé-Information	22I Assemblée Nationale	30Q Consommation et emplois services
8 CIVQ (15) Radio-Québec	15B Services assistés par ordinateur	23J Télé-Reportage	31R Petites annonces
	16C CKSH (9) Sherbrooke	24K Affaires Publiques	

LE SOLEIL
contente son monde...
647-3333

N.B. L'astérisque (*) qui suit les émissions, signifie des changements de dernière minute, n'apparaissant pas dans le Télé-Soleil.

mardi

18h00
3 Channel 3 News Hour
4 Aujourd'hui... 18h00
5 Newswatch
5P Nightly News on 5
7 Le monde
11 Ce soir
12 Pulse
22 News Center 22
57 Making it Count
99 J'ai la mémoire qui flanche
R.-Q. Passe-Partout

18h10
11 Nouvelles régionales

18h15
99 Les gens d'ici

18h25
11 Nouvelles du sport

18h30
4-7 CHiPs
5P NBC Nightly News
22 ABC World News Tonight
57 Over Easy
99 Des chiffres et des lettres
R.-Q. Téléservice

18h35
11 Météo

18h40
9 Le 9 vous informe
11 L'entrevue de ce soir
13 Le 13 vous informe

18h50
11 Téléx Arts

18h55
9 Météo
19h00
3 CBS News with Dan Rather
5 Consumerscope
5P You Asked for It
9-13 Lautrec '82
11 Québec-Magazine. — Inv.: Danielle Oderra, accompagnée de son pianiste Jean Marchand. — Marc Hanley, promoteur et membre du club cycliste Duplain. — Le nouveau recteur de l'université Laval.
12 M.A.S.H.
22 The Andy Griffith Show
The Nightly Business Report
99 Aujourd'hui la vie
R.-Q. La période de questions
12 Honky Tonk

19h30
3 Family Feud
4-7 Ciné-Choix: "Les chevaux sauvages". E.-U. 1973.
5 Barney Miller
5P M.A.S.H.
9-11-13 Du tac au tac
12 Stars on Ice
22 Happy Days Again
57 The MacNeil / Lehrer Report

20h00
3 Q.E.D.
5 The Fifth Estate
5P Daffy Duck's Easter Show
9-11-13 Les girouettes
12 Simon & Simon
22 Happy Days
57 Life on Earth
99 Numéro Un
R.-Q. Sommet-solidarité

20h30
5P The Berenstain Bears' Easter Surprise
9-11-13 Quincy
22 Basketball
21h00
3 The CBS Tuesday Night Movies: "Love and Bullets" (premier).
5 Three's Company
5P Steve Martin's Best Show Ever
12 Taxi
57 American Playhouse
R.-Q. Ciné-Répertoire: "Tic-tac Tougas". Can. 1975.
21h30
4-7 Michel Jasmin
5 Too Close for Comfort
9-11-13 Le point. — Sujets: Le sommet économique, table ronde; — Images du Cambodge.
12 Honky Tonk

22h00
5 The National
5P Shape of Things*
12 Hart to Hart
99 Un comédien lui a tout
5 The Journal
22h29
4-7 La Quotidienne
22h30
99 Actualités régionales
9-11-13 Le téléjournal
57 Matters on Life and Death
R.-Q. Les débats à l'Assemblée nationale
22h32
7 Le monde régional
22h35
4 Aujourd'hui... 22h55
9-13 Météo
11 Téléjournal régional

23h00
3-5p-12-57 News
5 Quebec Today
7 Le Manic à l'en-trenement
9 Le 9 vous informe
13 Le 13 vous informe
22 Benny Hill
99 Passez donc me voir
23h05
7 Le monde régional
9-11-13 Nouvelles du sport
23h10
11 Météo
23h15
4 Le Manic à l'en-trenement
9 Ciné-Soir: "Brisants humains". E.-U. 1965.
11 Rencontres
23h20
4-7 La couleur du temps
22 Ciné-Soir: "Romanoff et Juliette". E.-U. 1961.
23h21
12 Pulse
23h30
3 Saturday Night
4 Ça prend un voleur
5 Barney Miller
5P The Tonight Show
7 S.W.A.T.
22 ABC News Nightline
57 The Dick Cavett Show
99 Actualités régionales
23h45
11 Cinéma: "Le gang de l'oiseau d'or". E.-U. 1969.
00h00
5 Music with Marc Legrand
12 The Midnight Movie: "The Bang Wagon". E.-U. 1963.
22 Jim Bakker
57 PBS Latenight

00h30
3 Kojak
4 Musique Marc Legrand
5P Late Night with David Letterman
4 Le 745 (suite)
01h00
13 Woody et ses amis
57 Life on Earth
01h30
3-5p Sign Off
01h40
11 Fin des émissions*
02h15
12 Emergency
03h15
12 Sign Off

05h30
22 Jim Bakker
06h00
12 University of the Air
06h30
5 Wake-up with the Captain
5P Morning Stretch
12 Romper Room
22 Dayline 22
07h00
3 CBS Morning News
5P The Today Show
12 Canada A.M.
22 Good Morning America
57 To Life
07h15
57 A.M. Weather
07h25
4 Musique Marc Legrand
07h30
4 Dessins animés
57 Sesame Street
07h45
4 Le 745

mercredi

07h50
4 Aujourd'hui... 07h50
08h00
9 Robin-Fusée
08h05
4 Le 745 (suite)
08h10
13 Woody et ses amis
08h30
9 Télé-Patrouille
57 Mr. Rogers' Neighborhood
08h35
13 Robin-Fusée
09h00
3 The John Davidson Show
4-7 Votre amie Suzanne
5P The Phil Donahue Show
9-11-13 En mouvement
12 Morning Exercise
22 The Richard Simmons Show
57 Instructional Television
09h10
5 Music with Marc Legrand
09h15
5 Friendly Giant
9-11-13 L'Eglise en papier
09h30
5 Quebec Schools
9-11-13 Animagerie
12 Définition
22 All in the Family
99 Spécial tout-petits
09h45
9-11-13 Tape-Tambour
10h00
5P The Regis Philbin Show
9-11-13 Passe-Partout
12 The Community
22 The Edge of Night
99 Fenêtre sur...
R.-Q. Marché aux images

10h30
3 Alice
4 Bonjour messieurs, dames
5 Mr. Dressup
5P Blockbusters
7 La soeur volante
9-11-13 Magazine-express
12 Rhoda
22 Super Pay Cards
99 J'ai la mémoire qui flanche
10h45
99 Les gens d'ici
11h00
3 The Price is Right
4 Dessins animés
5 Sesame Street
12 Super Pay Cards
9-11-13 Cheval, mon ami
12 Looking Good
22 The Love Boat
99 Des chiffres et des lettres
11h15
4 De tout de tous
5P Battlestar
7 Les satellipopettes
9 Quoi de 9
11 Un animal, des animaux
12 Super Pay Cards
13 Bonjour
99 Un temps pour tout
11h55
11 Les aventures de Tom Sawyer
12h00
3 12 O'Clock News & Weather
5 The Midday News
5P The Doctors
7 Les p'tits bonshommes
12 The Cisco Kid
22 Family Feud

12h10
3 Across the Fence
5 Middyay
12h15
4 Nouvelles
7 Le monde
9 A la ferme
11 Le téléjournal
12h30
3 The Young and the Restless
4-7 Ciné-Quiz: "Caravane vers le soleil". E.-U. 1969.
5 McLean at Large
5P Search for Tomorrow
9-11-13 Allô Bou Bou
12 Pulse 12:30
22 Ryan's Hope
99 Télé-Film
13h00
5P Days of our Lives
12 The Alan Thicke Show
22 All my Children
57 Instructional Television
13h30
3 As the World Turns
5 Today from Ottawa
9-11-13 Femme d'aujourd'hui
R.-Q. Marché aux images
14h00
5 Wok with Yan
22 Another World
22 One Life to Live
99 Droit de réponse
14h30
3 Capitol
4-7 Janette veut savoir
5 Coronation Street
9-11-13 Le temps de vivre
R.-Q. Les 100 tours de Centour
15h00
3 Guiding Light

5 The Edge of Night
5p-12 Texas
22 General Hospital

15h30
4 Gronigo & Cie
5 Take 30
7 Vous les femmes
57 Mr. Rogers' Neighborhood
99 La part de vérité
R.-Q. Justice pour tous
16h00
3 The Brady Bunch
4-7 Adèle
5 Vision On
5P Tom & Jerry / Porky Pig / Bugs Bunny
9-11-13 Bobino
12 Let's Make a Deal
22 Scooby Doo
57 Sesame Street
R.-Q. L'inter

16h20
99 Actualités régionales

16h30
3 The Muppet Show
4-7 Cinéma sur demande: "Don Juan malgré lui". E.-U. 1974.
5 The Beachcombers
9-11-13 Salut santé
12 Family Feud
22 Leave it to Beaver (n/b)
R.-Q. Planète antillaise

17h00
3 The Waltons
5-12 The Price is Right
5P Welcome Back, Kotter
9-13 Cinéma de 17 heures: "Exodus". E.-U. 1960. (1ère de 2)
11 Grizzly Adams
22 The Merv Griffin Show
57 Electric Company
99 Spécial tout-petits
R.-Q. National Geographic

LE FEUILLETON

Enquêtes célèbres au Québec

résumé

Une petite fille de huit ans disparaît. Un homme accusé de meurtre est en cellule, mais la police reçoit une lettre troublante contenant la bague tachée de sang de la fillette. Le mystère de cette lettre reste entier.

(15) Le monstre

Avec les romanichels

M. Caron, contremaitre à la Montreal Cotton and Wool Waste Company, a personnellement vérifié diverses informations. Certains affirmaient qu'on avait vu Simone dans des endroits aussi éloignés que Saint-Hyacinthe et des villages des Laurentides.

Lui et sa femme ont même épies des troupes de bohémiens et des cirques ambulants en songeant que leur enfant pouvait avoir été kidnappé.

Ce fut inutile. Personne n'avait revu la petite Simone, après sa sortie du commerce de variétés.

Il était presque impossible de ne pas connaître les Frères du Sacré-Coeur, dans le Québec canadien-français et catholique de cette époque — surtout si vous étiez un garçon.

seignaient surtout aux garçons de l'école primaire: la lecture, l'orthographe, l'arithmétique et le catéchisme. Beaucoup de catéchisme.

Quel était le seul vrai Dieu? Quelle était la seule véritable Eglise?

Combien de temps brûliez-vous en enfer si vous étiez tué dans un accident d'automobile, alors que vous étiez — quelle horreur — en état de péché mortel grave et impardonnable? (En réalité, dans ce temps-là, il n'y avait pas tellement de nuances dans les péchés).

Ils posaient les questions et vous deviez être capable de fournir les réponses — sans quoi...

Les bons frères formaient continuellement des enfants de chœur, s'assurant que, lorsque votre tour arrivait, vous ne seriez pas en retard pour servir la messe célébrée par monsieur le curé, à 6h45 du matin, du lundi au samedi inclusivement.

Ils faisaient répéter la chorale,

ils arrosaient la patinoire chaque soir, ou ils remontaient leur soutane dans leur ceinture et sautaient sur la glace pour affronter solidement les gars les plus costauds de l'école.

Et, à l'occasion, il leur arrivait d'être malades, d'être obligés d'aller à l'hôpital, de tomber en amour avec une infirmière et de ne plus jamais revenir.

Le 18 septembre 1930, les frères du Sacré-Coeur Ferdinand et Lambert travaillaient dans la cave du Collège Roussin, au 12085 de la rue Notre-Dame est.

Ils ont tout à coup remarqué qu'un sac de pommes de terre dégageait une odeur très désagréable. Ils l'ont tiré pour le placer sous la lumière et, avec une hache, l'ont ouvert.

"Oh mon Dieu!" Un pied de la jeune Simone Caron venait d'apparaître.

Les habitants de Pointe-aux-Trembles ont subi un véritable choc. A la messe du dimanche matin, un curé a qualifié le meurtrier de "bête sous une forme humaine".

On invita les fidèles à prier intensément pour la capture de ce monstre et à collaborer de leur mieux avec la police pour le retracer.

Mais les indices menèrent bientôt les limiers dans une direction presque aussi répugnante que le meurtre lui-même: aussi incroyable que cela pouvait paraître, tout indiquait que cette bête monstrueuse était un serviteur de Dieu... "Un frère du Sacré-Coeur".

Quand le détective Jargaille l'a interrogé, le frère Dositheé a sans hésitation admis qu'il avait transporté la poche de jute qui contenait le corps de Simone.

Encore plus précis, il se sou-

venait l'avoir manipulée à trois occasions... pour l'enlever de son chemin, alors qu'il travaillait dans le sous-sol faiblement éclairé. Il avait toujours cru qu'elle contenait des tubercules pourris.

Peut-être même, a-t-il souligné à la police, avait-il touché le cadavre par une déchirure de la jute.

Mais ces aveux étaient loin de signifier qu'il avait tué la fillette. D'ailleurs, les policiers ne le croyaient pas tellement.

"Avez-vous un couteau?" lui a-t-on demandé. Il en avait un — une sorte de couteau que l'on voit rarement avec un croc dans la lame. Selon la police, c'était un couteau de ce genre qui avait pu servir à poignarder Simone.

Bien qu'il eût proclamé son innocence, le frère Dositheé a été accusé de meurtre.

Un accusé indifférent

A son procès, l'accusé n'a manifesté aucune réaction émotive. Il ne semblait guère préoccupé par ce qui se passait. Il est vrai que cet homme était sourd et qu'il ne pouvait pas entendre les dépositions des témoins. Mais, même dans ces conditions, les vieux routiers des tribunaux ne se souvenaient pas d'avoir déjà vu une telle indifférence chez quelqu'un accusé de meurtre.

A plusieurs reprises, il est même tombé endormi et, chaque fois qu'on le réveillait, il paraissait beaucoup plus préoccupé par une tache grasseuse sur son pantalon que par les dialogues qui se déroulaient devant lui et qui pouvaient l'expédier à la potence.

L'élément de preuve le plus in-

criminant tenait dans l'invitation qu'il avait faite à la fillette de le suivre à l'académie où elle pourrait avoir des pommes.

En outre, Antonio Godon, lauréat de vaisselle au collège, a rapporté à la cour qu'il avait vu le frère Dositheé transporter une grosse poche dans la cave, quelques jours après la disparition de Simone — et que le frère n'avait pas semblé du tout heureux qu'on l'ait aperçu.

Le dénommé Godon a également fait sursauter le tribunal quand il a affirmé que le directeur de l'école, le frère Rosaire, l'avait soupçonné d'être le meurtrier et l'avait poussé à tenter le suicide en prenant du poison pour échapper à la loi et empêcher la honte de retomber sur le collège.

Le frère Rosaire a nié ces faits. Mais, a-t-il raconté, quelques semaines après l'arrestation du frère Dositheé, des cris et des gémissements très forts l'avaient attiré jusqu'à la cave.

"La porte d'un petit placard sombre était fermée avec une corde. J'ai dit à mon compagnon de la couper avec un couteau.

"Godon était étendu inconscient sur le plancher. Sur un tonneau vide tout près, il y avait des bouteilles de teinture d'iode et de formol. Je suis remonté en hâte et j'ai fait venir un médecin ainsi qu'un prêtre..."

Nogaret, bien qu'il n'eût pas signé de confession et malgré la bague reçue par la poste par le détective Jargaille, a été jugé coupable du meurtre de Simone Caron.

Le juge l'a condamné à être pendu. Mais on a porté la cause en appel et, dans une décision un-

nime, la cour d'appel a ordonné un deuxième procès.

Albert Nogaret allait avoir une deuxième chance d'échapper à la potence, une deuxième chance de retourner auprès de ses confrères religieux et à sa cuisine.

Le deuxième procès a passablement ressemblé au premier. Le procureur public, Me Ernest Bertrand, a de nouveau rappelé aux jurés qu'ils ne devaient pas se laisser influencer par l'état religieux de l'accusé.

Non coupable

"Nous avons une justice équitable dans la province de Québec et, s'il en est ainsi, c'est grâce à la population que vous, les jurés, représentez", a dit le procureur aux membres du jury.

"J'espère que vous saurez être courageux et que vous ne vous laissez pas influencer par la religion et ce qu'on peut écrire les journaux. Dans un grand nombre de familles du Québec, il y a des fils et des filles qui sont dans les ordres religieux, mais que ce détail n'ait pas de poids sur votre jugement, au moment où vous rendrez votre verdict."

A SUIVRE

prochain épisode
Non coupable

chronique

Une première qui avait des airs de fête



Louis-Guy Lemieux
cinéma

Québec (quelle belle ville sous le soleil printanier!) a vécu, jeudi dernier, une véritable avant-première comme on n'en avait pas vue depuis longtemps. Depuis "Les Plouffe", au Capitole, le printemps dernier.

Il s'agissait de la présentation au cinéma Dauphin (Odéon) de "Croque la vie" du réalisateur français Jean-Charles Tachella mettant en vedette Carole Laure et Brigitte Fossey.

Une promotion, comme c'est devenu la règle, avec la présence du réalisateur (Tachella) de la vedette (Fossey) des distributeurs venus spécialement de Montréal, de représentants de la maison de production.

Ajoutons à cela une conférence de presse élaborée au Hilton, un vin et fromage (avec accordéon musette), dans le hall de l'Odéon pour tous les spectateurs en présence, toujours, du réalisateur et de la comédienne qui avaient salué le public longuement au début du film, sur scène, et même plongé

leur main dans le baril d'un tirage quelconque...

Une vraie avant-première de cinéma avec ses défauts basement commerciaux mais aussi une sorte de fête du cinéma international, événement trop rare à Québec. L'instant d'une soirée, Québec avait des petits airs de Festival de Cannes.

J'ai interviewé longuement Tachella et Brigitte Fossey (1) le lendemain matin et, comme Le-louch, comme plusieurs cinéastes qui sont passés par Québec, ceux-ci me signalaient "le site exceptionnel que Québec représente comme plateau naturel de tournage". Tachella ajoutait: "J'y verrais facilement l'implantation d'une cité des arts cinématographiques... un truc international... une ville ouverte aux cinéastes du monde entier..."

Evidemment Tachella était un peu beaucoup fasciné par la beauté de la ville aperçue du restaurant l'Eden, et d'un vendredi matin sur la tranquille place de l'hôtel de ville... Et puis, il ne sait pas ce que sait que de "vivre la crise" à Québec. Mais c'est un pense-y bien... A beau dire la vérité qui vient de loin!

"Diva" arrive

Plusieurs beaux et bons films

sont à l'affiche à Québec depuis quelques semaines: "Trois frères", "On Golden Pond", "La guerre du feu", "Reds" etc.

L'événement cinématographique, à partir de vendredi, à Place Québec, deviendra l'arrivée du film "Diva" du réalisateur Jean-Jacques Beineix.

Il s'agit d'un policier français tout à fait extraordinaire qui réinvente le genre policier au cinéma mondial et fait croire à une "nouvelle nouvelle vague".

J'ai vu le film pour la première fois, l'été dernier, au festival de Moscou et l'ai revu en visionnement privé récemment. C'est en tous points brillant, fascinant, passionnant. Beineix et moi, on avait jéré un bout chez les Tziganes, en banlieue de Moscou. Il a la trentaine à peine et ne sait même pas encore qu'il est un bon cinéaste au fort talent.

Il m'avait demandé: "Penses-tu que ce film plairait à un public québécois ou nord-américain"? Depuis, la critique newyorkaise a souligné l'extrême talent et l'originalité de ce cinéaste made in France. A Montréal, il a fait rugir de plaisir tout un public et la critique. Viva "Diva". Et au plaisir.

(1) Les entrevues de Tachella et de Fossey seront publiées dans le cahier des arts de samedi, de même que la critique de "Diva".



Brigitte Fossey et Jean-Charles Tachella, en visite à Québec.

Montréal a maintenant sa "maison du cinéma"

par Marc MORIN

MONTRÉAL (PC) — Montréal n'a pas encore cette "cité du cinéma" dont rêvent le maire Jean Drapeau et la CIDEM, mais on sait que malgré l'état de stagnation de l'industrie cinématographique, la ville accueille déjà un nombre surprenant de festivals du film.

Elle peut s'enorgueillir aussi de posséder désormais une véritable "maison du cinéma" dans une ancienne école réaménagée, au 335, boulevard de Maisonneuve est, en plein cœur du nouveau Quartier latin.

C'est ici que se retrouvent depuis peu tous les services de la Cinémathèque québécoise et du Musée du cinéma (sauf les services de conservation et de restauration, demeurés à Boucherville), en plus du siège social de l'Institut québécois du cinéma.

Ces nouveaux locaux ont été inaugurés le 1er avril par le ministre des Affaires culturelles, M. Clément Richard, le président du conseil d'administration et le directeur général de la Cinémathèque, MM. Rock Demers et Robert Daudelin. La semaine de festivités et d'événements spéciaux se poursuivra jusqu'au 7 avril.

Corporation privée sans but lucratif, la Cinémathèque a été créée en 1963 pour "promouvoir la culture cinématographique; créer des archives de cinéma; acquérir et conserver les films, ainsi que la documentation qui s'y rattache; projeter les films et exposer les documents de façon non commerciale, dans un but historique, pédagogique et artistique".

Depuis sa fondation, la Cinémathèque a reçu des subventions des ministères québécois des Affaires culturelles, des Communications et des Affaires intergouvernementales, du Conseil des arts, des Musées nationaux et du ministère des Communications du Canada. Le titulaire de ce dernier ministère, M. Francis Fox, doit justement remettre à la Cinémathèque le 7 avril, une subvention de \$377,000 dans le cadre du volet "Aide à l'immobilisation" du programme spécial d'initiatives culturelles du gouvernement fédéral.

Membre de la FIAF (Fédération internationale des archives du film) depuis 1966, la Cinémathèque évalue à plusieurs millions de dollars ses collections de

films, d'appareils anciens, d'affiches, de photos et de documents divers.

L'organisme relève d'une assemblée de plus de 200 membres, dont 32 pour cent sont des réalisateurs, 21 pour cent des producteurs et distributeurs, 15 pour cent des techniciens, 14 pour cent des professeurs et critiques de cinéma et 18 pour cent des représentants d'autres milieux associés au cinéma.

Sa fonction principale étant la conservation du patrimoine cinématographique, les collections de la Cinémathèque comprennent: — plus de 8,000 films, canadiens et étrangers, dont la plus importante collection de films québécois qui soit et l'un des plus vastes ensembles de cinéma d'animation au monde; — quelque 350 appareils, de 1870 à nos jours, constituant la seule collection du genre au Canada et l'une des plus importantes en Amérique; — plus de 100,000 photographies de cinéma;

— quelque 8,000 affiches de films; — de nombreux dossiers liés à l'histoire du cinéma québécois et étranger.

Les entrepôts de conservation, à Boucherville (rive Sud de Montréal), permettent d'assurer aux films des conditions thermiques, hygrométriques et de ventilation stables. On y assure aussi des services techniques spécialisés: nettoyage, réparation et restauration de films anciens.

Documentation

Le Centre de documentation de la Cinémathèque constitue la plus importante bibliothèque de cinéma en Amérique du Nord: 20,700 volumes, 1,800 brochures et catalogues; 2,240 titres de périodiques, 300,000 coupures de presse, 30,000 dossiers (dont 8,000 sur les cinéastes, films et organismes canadiens et québécois) et plusieurs centaines de scénarios originaux.

Depuis sa fondation, la Cinémathèque a édité plus de 70 publications

Les fans fanatiques sont le cauchemar des stars

HOLLYWOOD (AP) — Le cauchemar des célébrités, c'est le "fan" qui tient un pistolet ou un couteau à la place du livre d'autographes, l'admirateur dont l'amour obsessionnel s'est transformé en haine et en violence.

Le très mauvais rêve est devenu réalité pour John Lennon, abattu en 1980 dans une rue de New York par un "admirateur".

La même chose s'est reproduite tout récemment à Hollywood. Une actrice, Theresa Saldana, a été grièvement blessée d'un coup de poignard dans la rue. La police estime que l'agresseur avait "fait une fixation sur elle" après l'avoir vue dans plusieurs films. C'était un amoureux, à sa façon.

Tandis que cette nouvelle agression faisait les titres des journaux, d'autres célébrités prenaient des mesures, embauchant des gardes du

corps et apprenant à manier un pistolet.

Les principaux clients de l'élegant club de tir de Beverly Hills, qui s'est ouvert l'an dernier, sont des célébrités qui s'exercent au champ de tir du club.

Pourquoi attaque-t-on les célébrités?

"Cela a trait à un phénomène commun, que nous appelons le rêve de la célébrité, déclare le Dr Charles Wahl, professeur en psychiatrie de

l'université de Californie. Vous rêvez d'intimité avec une célébrité. C'est un rêve qui vous grandit, vous désirez être important".

"Mais il y a un second aspect à ce genre de rêve, l'envie et la rivalité, ajoute le médecin. Ce sentiment se manifeste particulièrement chez les gens qui n'ont pas réussi à assouvir leur envie ou rivalité au cours de leur propre vie".

THÉÂTRE DE LA BORDEE
1091 1/2 rue St-Jean
du 7 au 24 avril

le théâtre de carton
DANSE P'TITE DESOBEISSANCE
Réservations: 694-9631 Du mercredi au
après 17 heures dimanche à 20h30

MERYL STREEP
JEREMY IRONS
La Maîtresse du Lieutenant Français
HORAIRE: 14h, 16h20, 18h40, 21h
LE DAUPHIN
DU PONT ET BOUL. CHAREST 529-9745

Katharine Hepburn
Henry Fonda Jane Fonda
La maison du lac
HORAIRE: 12h55, 15h, 17h05, 19h10, 21h15
FRONTENAC 2
DU PONT ET BOUL. CHAREST 529-9745

CAROLE LAURE
BRIGITTE FOSSEY
BERNARD GIRAudeau
GROQUE LA VIE
JEAN-CHARLES TACHELLA
HORAIRE: 13h30, 15h30, 17h30, 19h30, 21h30
FRONTENAC 1
DU PONT ET BOUL. CHAREST 529-9745

Un coup d'oeil nouveau sur la vie mouvementée d'un campus.
CHEZ PORKY
Là où le rire est de mise!
CANADIÈRE
LES GALERIES CANADIÈRE 661-8575
HORAIRE SEMAINE: Voir le site
pour les horaires 1982 Chez
Porky 1810 2105

ARTISTES
Réunion des membres du
Conseil de la Sculpture
Mercredi 7 avril
à 19 heures
Invitation à tous les artistes
à 20h30
pour un exposé sur l'intégration des oeuvres d'art en architecture.
Invité:
Jacques Cleary du M.A.C.
Ou: Café Wazo (Cegep Ste-Foy)
2410, chemin Ste-Foy, Québec

FRANCE FILM présente
une primeur!
un fils pour l'été
Aussi 2^e FILM
cinéma le paris 1
voyantes erotiques
vacances erotiques
Aussi petites filles pour le week-end
cinéma le paris 3
kramer contre kramer
le lagon bleu
cinéma le paris 2

CINÉMAS UNIS
votre guide des meilleurs films

"Un chef-d'oeuvre qui restera dans l'histoire"
— Louis-Guy Lemoine, LE SOLEIL
UN FILM DE CLAUDE LÉLOUCH
LES UNS LES AUTRES
Robert Hossain, Nicole Garcia, Geraldine Chaplin, Jacques Villeret
Laissez-passer non valables
CINÉMA 2
HORAIRE: Sam et Dim. 11h, 16h30, 20h. En Sem. 9h, 14h, 19h15

"TROIS FRÈRES": le plus beau film du monde. Le bon cinéma italien, le meilleur!
— Louis-Guy Lemoine, LE SOLEIL
TROIS FRÈRES
Philippe Noiret, Charles Vanel
CINÉMA 1
HORAIRE: 18h45 et 21h

EN FRANÇAIS
3 Derniers jours
LOUIS MALLE ATLANTIC CITY
BURT LANCASTER • SUSAN SARANDON • MICHEL PICCOLI
STE-FOY 3
HORAIRE: 12h55 - 14h55 - 17h00 19h05 - 21h10

4^e Sem.
LA GUERRE DU FEU
Une aventure de science et de fiction
CANADIEN
PLACE LAUREN 656-9522
HORAIRE: 19h00 et 21h00

Depuis 1964, quelque 4,000 représentations ont été présentées, attirant plus de 250,000 spectateurs.

LES CONCERTS DU CONSERVATOIRE

Mercredi le 7 avril 1982, 20h

SALLE 1
MUSEE DU QUEBEC
PARC DES CHAMPS DE BATAILLE

AU PROGRAMME

OEUVRES DE:

Giovanni Copertino
Johann Rosenmüller
Marin Marais
Georg Philipp Telemann
Salamon Rossi
William Lawes
Jacques Hotteterre le Romain
Antonio Vivaldi

CLASSE DE MUSIQUE DE CHAMBRE
BAROQUE HERMEL BRUNEAU

SPENCER GUFFEY
FAUT PAS POUSSER
HORAIRE: 19h30, 21h30
Les galeries de la capitale

Version Originale Anglaise
14 ANS
LES ARTS MARTIAUX VUS SOUS UNE AUTRE DIMENSION!
INDIANY
"EN SUPER 3-D"
ROBBY MING
HORAIRE: 18h15, 20h, 21h45

GAGNANT DE 4 OSCARS: Meilleurs effets visuels - Meilleure bande sonore - Meilleure direction artistique - Meilleur montage
LES AVENTURIERS de L'ARCHE PERDUE
V.I. de "Raiders of the Lost Ark"
Indiana Jones, l'incroyable héros inventé par celui qui créa LES DENTS DE LA MER et LA GUERRE DES ÉTOILES.
Un film de Steven Spielberg
HORAIRE: 19h et 21h
Les galeries de la capitale

GAGNANT DE 3 OSCARS
Meilleur réalisateur Warren Beatty
Meilleure actrice de soutien (Maurine Stapleton)
Meilleure photographie
REDS
WARREN BEATTY DIANE KEATON
HORAIRE: 20h00
Prix d'entrée: \$5.00 - Laissez-passer non valables

COMMUNIQUÉ

Les spectacles suivants, prévus au calendrier du Grand Théâtre de Québec, sont annulés:

L'HEURE DU LUNCH
les 1er, 2, 3 et 4 avril

YVON DESCHAMPS
les 6, 7, 8 et 9 avril

ORCHESTRE DES JEUNES DU QUEBEC
24 avril

BONNE FETE MAMAN
28 avril

EDITH BUTLER
1er mai

RAYMOND DEVOS
21 et 22 mai

Le remboursement des billets s'effectuera uniquement par service postal à l'adresse suivante:

REGIE DU GRAND THEATRE DE QUEBEC
Casier postal 279, Haute-Ville, Québec G1R 4P8

GRAND THÉÂTRE DE QUÉBEC

La cabane en bois rond, style scandinave

Marc Lestage et



VOUS AUTRES...

Ils sont 21 et on ne peut pas dire qu'ils sont aussi habiles les uns que les autres dans le maniement de la tronçonneuse...

Ces personnes: vendeur de camions, étudiant en droit, professionnel, homme d'affaires, enseignant, barbier et ouvrier de

scierie n'en sont pas moins arrivés depuis deux mois à former une belle bande de chums.

Car, il ne faut pas s'y tromper, toutes ces personnes ont bel et bien un point en commun. Ils rêvent de se construire une cabane en bois rond dans un endroit isolé, mais où ils disposeraient de tout le confort moderne...

A défaut de pouvoir réaliser ce rêve, ils se sont inscrits au cours sur le mode de construction scandinave offert par l'Institut populaire Chauveau, de Loretteville, en janvier. On pensait au début organiser un seul cours et finalement on a formé trois groupes, pour répondre à la demande.

Pas de doute que l'expérience sera reprise, s'il faut en juger par l'engouement des élèves.

Il est même question de donner une session intensive cet été, durant quelques semaines, à condition que le prof, Donald Ouellet (418) 596-2539, décroche un contrat

pour la construction d'une maison qui serait assemblée par les élèves durant leur expérience.

La méthode

C'est à tort que certains historiens ont attribué la réalisation de camps de bois rond aux colons normands débarqués en Nouvelle-France. Selon un ouvrage de Roy Wilson, ce sont bel et bien les Scandinaves, venus plus tard, qui ont apporté cette technique.

Ceux qui ont tenté de les copier se sont contentés la plupart du temps d'empiler les billots les uns sur les autres en bourrant les joints d'étope et de mousse, un calfatage douteux.

Le prof Donald Ouellet reconnaît que le mode de construction scandinave est méconnu parce qu'on assimile trop facilement le camp de bois rond aux oeuvres dénatées qui sont malgré tout abondantes...

La technique

De fait, le cours de Ouellet enseigne précisément la façon de tailler chaque pièce de l'ensemble pour que les joints soient étanches, dotés d'une chambre d'air, et qu'il ne soit pas utile de recourir au calfatage.

Les étudiants ont appris la technique de la façon la plus dure, en travaillant à la construction d'une charpente de 17 pieds sur 21, dans la cour de la ferme de Rosaire Roy, à Neufchâtel. Les dernières fins de semaine n'ont pas été très chaudes mais les doigts gélés ont tenu le coup sur la tronçonneuse, l'équerre et les rabots.

La petite maison sera installée plus tard à Sainte-Brigitte-de-Laval et on m'assure qu'elle sera confortable malgré son expérience de cobaye de laboratoire...

Les autres

Tous les élèves, ou la plupart, ont d'ailleurs promis de participer à la manœuvre de déménagement. Il faudra numéroté chaque pièce et tout réinstaller sur le nouvel emplacement, un casse-tête qui promet bien des efforts.

J'ai constaté lors de ma visite du chantier que plus de la moitié des élèves ont l'intention de construire bientôt leur propre maison.

Certains ont des idées de grandeur, d'autres sont plus modestes parce qu'ils vont se retrouver seuls sur leur propre chantier...

Jacques Beaulieu de Charlesbourg, un vendeur de camions, a créé une compagnie avec ses cinq beaux-frères et il doit diriger le groupe pour la construction d'un chalet familial de 25 sur 45 dans Portneuf, au cours de l'été. L'abatage du bois est déjà commencé tel que prescrit par le prof, afin d'écorcer les billes avant la montée de sève. Ils prévoient investir \$2,000.

Côte-Nord

Guy Bourassa de Québec, étudiant en droit, a un projet encore plus éphémère. Avec sa famille, il espère réaliser un chalet comprenant 15 pièces réparties sur deux étages à Rivière-Brochu sur la Côte-Nord, près de Port-Cartier. Ce chalet sera ensuite accessible à



C'est pas parce qu'on vend des camions que l'on ne sait pas manier une tronçonneuse, dira Jacques Beaulieu.

toute la famille pour plusieurs générations. Guy a huit frères et sœurs... Les démarches auprès du ministère de l'Énergie et des Ressources pour le bois nécessaire sont déjà en cours et "ça ne devrait pas poser de problème".

Richard Latulippe de Leeds est un employé de scierie et il ne sait pas encore comment il va annoncer à son patron qu'il projette de se construire une maison de bois rond... Rien ne le fera cependant changer d'idée. Il a déjà acheté son terrain et trouver le bois dans la Beauce ne sera pas difficile.

Mon barbier, Benoît Vézina de Loretteville, a également fait le cours. Il projette de se construire un petit chalet près de Stoneham. Le coiffeur n'aura pas le temps de construire un gros bâtiment. En plus de diriger son salon, il donne des cours de coiffure en plus d'être moniteur de ski et de s'occuper de son chalet en été... Aussi longtemps que les salons de barbier seront ouverts six jours par semaine, il évitera les gros contrats.



Le propriétaire de la petite maison construite par les élèves, Rosaire Roy, n'a pas l'air d'un homme d'affaires dans sa tenue d'étudiant.



Guy Bourassa est un étudiant en droit qui rêve de construire un château sur la Côte-Nord.

OÙ ALLER À QUÉBEC

Pour communiqués et informations téléphoner à Lise Desjardins, de 9 à 16 heures, au numéro 647-3489

divers

SPECTACLE MODE dans une ambiance de Pâques, dem. à 12h. Eden, 23e étage du Hilton International. Rés. recommandées: 647-2411. Adm.: \$5.95 buffet compris.

ENCAN D'OEUVRES D'ART AU PROFIT DE L'INSTITUT NATIONAL CANADIEN POUR LES AVEUGLES à compter de 19h. Un total de 49 peintures seront mises en vente au profit de l'Institut national canadien pour les aveugles. Hôtel Hilton International de Québec, 3 Place Québec.

FERME MINIATURE avec exposition de poussins, canetons, lapereaux. Dans le hall d'entrée du Hilton International. Jusqu'à dim.

DEFILÉS DE MODE par les mannequins de la maison "ELLE", pendant les 5 à 7 du mardi. Discothèque l'Entre-Deux (sous le Fiacre), Place Laurier. Entrée libre.

PARC DE L'ARTILLERIE, 2 rue d'Auteuil. Site historique commémorant trois siècles de vie militaire, sociale et industrielle. Visites guidées sur rés.: 694-4205. Gratuit.

VILLAGE DES SPORTS, 1860 boul. Valcartier (route 371 nord), Valcartier Village. Tous les jours 10h à 18h et 19h à 23h (sauf le lun.). Glissades en traine, descente sur chambres à air, sentiers de

patinage en forêt, ski de fond, raquettes, service de caféteria et salon-bar. Stationnement gratuit. Rés.: 844-2212 ou 3892.

AQUARIUM DE QUÉBEC, 1675 av. du Parc, Ste-Foy. Ouvert tous les jours 9h à 17h. Adultes: \$2; moins de 14 ans, \$0.50; moins de 6 ans, gratuit si accompagné d'un adulte; 65 ans et plus \$1 sur présentation de la carte RAMQ.

JARDIN ZOOLOGIQUE, 8191 av. du Zoo, Charlesbourg. Tous les jours 10h à 18h30. Hors saison (quelques services non disponibles). Gratuit.

LA MAISON DE JEANNOT LAPIN, macarons, oeufs en chocolat, tirage, etc... Service de garderie pour les enfants de 2 à 7 ans. Galeries de la Capitale jusqu'au 10 avril.

LA CABANE A SUCRE EN VILLE avec minifabriqué, eau d'érable, sirop, tire sur la neige, mets typiques, ferme miniature, animation avec le "père Vallée", la boulangère, des clowns, des équilibristes, danse, etc... à l'intérieur de la salle de réception du Castel Bellevue, 169 rue St-Louis, Loretteville. Le dim. journée spéciale pour la famille de 9h à 19h. Adm.: \$7.50; \$4 pour les moins de six ans. Rés.: 842-1935. Possibilité de réservation pour les groupes.

carnet mondain

Réunion spéciale des anciennes de NOUVEAUX SENTIERS FAMILLES MONOPARENTALES (autres fois Carrefour familles monoparentales, secteur séparés-divorcés), ce soir

20h, au 435 rue du Roi. Réunion mensuelle des membres de la SOCIÉTÉ NUMISMATIQUE DE QUÉBEC, ce soir 20h. Château Bonne-Entente, 3400 chemin Ste-Foy, Ste-Foy.



Doug McKeon et Henry Fonda dans une scène du film "La maison du lac" au cinéma Odéon.



Le peintre Poulio (Diane Papillon-Pouliot) expose ses oeuvres à la Galerie La Sauvegarde, Institut coopératif Desjardins, 50 av. des Commandeurs à Lévis.

variétés

FRANCESCA SOLLEVILLE, chanteuse française, 20h30 en sem. et 20h le dim. Théâtre du Petit-Champlain, 68 rue Petit-Champlain. Rés.: 692-3094 après 17h.

WELCOME LA VIE, revue de music-hall présentée par Aimé Chartier avec les danseurs de Pierre Parisi. Tous les soirs à compter de 21h30. Cabaret Au Folichon, 4300 boul. Hamel. Adm.: \$1 en sem.; \$2 jeu, ven., sam. Se termine le 18 avril. Relâche dim.

GRUPE NADJE, jazz à compter de 22h tous les soirs et une représentation le dim. à 16h. Bar La Chapelle, hôtel Clarendon, 57 rue Ste-Anne. Entrée libre.

COSMIC DUSK, rock progressif et commercial, tous les soirs et une représentation le dim. à 16h30. Bar 1123, 1123 rue St-Jean. Se termine le 18 avril.

HAWKEYE, à compter de 22h15. Chez Dagobert, 600 Grande-Allée est. Entrée libre. Se termine dim.

TURBIDE, à compter de 22h15. Le Créneau, 47 côte de la Fabrique. Entrée libre. Se termine le 18.

JOANNE MITCHELL accompagnée par l'orchestre de ROBERT VOCELLES, les mar., mer., jeu à l'Éden; GILBERT BOILEAU, lun. au ven. 17h à 22h et sam. 17h30, bar Le Caucis; LOUIS LEROUX au Croquebrot, du mer. au dim. 19h. Hilton International, Place Québec.

WOOGIE BLUES à compter de 22h. Le Jazzé, 19 rue St-Pierre, place Royale. Entrée libre sauf ven., sam. \$1. Se termine le 11 avril.

LE TRIO YVES LEVEILLEE, 22h. Bar L'Empire, hôtel Clarendon, 57 rue Ste-Anne. Entrée libre.

HAROLD McNEIL, chansonnier à compter de 21h. Le Gaulois, 65 rue Buade, Vieux-Québec. Entrée libre. Se termine le 17 avril.

SOLANGE BOUFFARD et BOB PARADIS, tous les soirs à compter de 18h. Au Chambord et bar Le Coin, Holiday Inn, centre-ville, 395 rue de la Couronne.

MARC DROLET, lun. au sam. à compter de 21h30. Piano-bar La Cale, Quality Inn, 3115 boul. Laurier. Entrée libre.

OKSANA HAHOL, violoncelliste, tous les soirs à compter de 18h. Restaurant Les Moines, 515 rue St-Jean.



Le théâtre Petit-Champlain, 68 rue Petit-Champlain, reçoit cette semaine encore Francesca Solleville, chanteuse française.

cinéma

CANADIEN: La guerre du feu (3), 19h, 21h, 14 ans. Son Dolby, 70 mm. \$5; \$4 14-17 ans; \$2 âge d'or.

CANARDIERE: Veux-tu être mon garde du corps (4), 19h45. Chez Porky (6), 18h10, 21h25. 18 ans. \$4.25; \$1.50 âge d'or.

CARTIER: Rencontres avec des hommes remarquables (4), 19h15. Tous. De la vie des marionnettes (2), 21h30. 18 ans. \$3; \$1.50 âge d'or et moins de 14 ans, chaque film.

GALERIES DE LA CAPITALE: ** Salle 1: Reds (v.o.) (2), 20h. Tous. \$5. Salle 2: Faut pas pousser (-), 18h15, 20h, 21h45. Tous. Salle 3: Les aventures de l'arche perdue (4), 19h, 21h, 14 ans. Salle 4: Dynastie (en trois dimensions) (-), 18h15, 20h, 21h45. 14 ans. \$4.25; \$3.75 14-

17 ans; \$2 moins de 14 ans; \$1.50 âge d'or, salles 2, 3, 4.

LIDO: Bons baisers d'Athènes (5), 19h30. La maison sur le lac (4), 21h30. Tous. \$4; \$3 édu. moins de 20 ans; \$1.50 moins de 14 ans et âge d'or.

LUMIERE: La merveilleuse aventure de Blanche Neige et les sept nains (-), 19h. The Song Remain the Same (5), 21h30. \$3; \$1.50 moins de 14 ans; \$1 âge d'or, chaque film.

MIDI-MINUIT: Dames de compagnie (-), 13h30, 15h35, 17h40, 19h50, 21h55. Anna, brûlante de désir (-), 14h30, 16h35, 18h45, 20h50. 18 ans. \$4; \$1 âge d'or.

ODEON: * Dauphin: La maîtrise du lieutenant français (3), 14h, 16h20, 18h40, 21h.

Tous. Frontenac: Croque la vie (4), 13h30, 15h30, 17h30, 19h30, 21h30. Tous. Frontenac 2: La maison sur le lac (4), 12h55, 15h, 17h05, 19h10, 21h15. Tous. \$4.25; \$3.75 14-17 ans; \$1.50 âge d'or; \$2 moins de 14 ans, chaque salle.

PARIS: Salle 1: Un fils pour l'été (4), 12h55, 17h, 21h05. Au revoir, à lundi (5), 15h05, 19h15. Tous. Salle 2: Kramer contre Kramer (3), 13h30, 17h10, 21h. Le lagon bleu (5), 15h15, 19h05, 14 ans. Salle 3: Vacances érotiques (-), 12h45, 15h20, 17h55, 20h30. Petites filles pour le week-end (-), 13h30, 16h05, 18h40, 21h25. Voyantes érotiques (-), 14h30, 17h05, 19h45, 22h25, 18 ans. \$4.25; \$2 âge d'or.

PLACE QUÉBEC: Salle 1: Trois frères (2), 18h45, 21h. Tous. \$4.25; \$3.75 14-17 ans; \$2 moins de 14 ans; \$1.50 âge d'or. Salle 2: Les uns et les autres (4), 19h30, \$5; \$3.75 14-17 ans; \$2.50 moins de 14 ans, \$2 âge d'or.

brûlante de désir (-), 14h15, 16h25, 18h40, 20h55, 18 ans. Salle 3: Atlantic City (3), 12h55, 14h55, 17h, 19h05, 21h10. 14 ans. \$4.25; \$3.75 14-17 ans; \$2 moins de 14 ans; \$1.50 âge d'or, chaque salle.

CINE-MIDI (Salle 4461, pavillon Bonenfant, UL): Grands-pères du soleil levant (-). Le Métis Stomp (-), mar., mer. 12h30. Entrée libre.

ONF (2 Place Québec, boul. St-Cyrille): Maboule (-), Matroska (-), Tchou Tchou (-). L'homme et le géant, une légende eskimo (-). Le château de sable (-). Le trésor des grotteaux (-). Co Hoedeman, animateur (-). Jeu. 14h. Entrée libre.

CHAMBRE BLANCHE (549 est, boul. Charest): Le bois de Balzac (-). Canada minimes (-). Yellow Woman Meets the X-Woman (-). 20h30. Entrée libre.

théâtre

MOMO par l'Actor's Lab de Toronto, ce soir et dem. 20h30, dans le cadre de la Semaine du théâtre de recherche. Dansepartout, 777 des Glacis. Adm.: \$5.

L'HOMME ELEPHANT avec Germain Houde, Andrée Lachapelle, 20h30. Théâtre de la cité universitaire. Adm.: \$7, \$8, \$9.

LE MARIAGE DE FIGARO de Beaumarchais, par le Théâtre du Trident, 20h30. Capitoul, Adm.: \$4, \$8, \$9, \$10. Se termine le 17 avril. Relâche dim., lun.

SURPRISE, SURPRISE de Michel Tremblay par la Troupe des Treize. Mar., mer., jeu. 9h à 15h et 19h à 21h. Exposition: créations par l'Association des étudiants

en orientation.

SECRETARIAT PERMANENT DES PEUPLES FRANCOPHONES, 54 rue St-Pierre, coin de la Montagne, place Royale, mer. au ven. 11h30 à 18h. Exposition sur l'Ontario français d'hier. Photos anciennes préparées par le Centre de recherche en civilisation canadienne de l'Université d'Ottawa, jusqu'à la fin avril.

sport

Pour connaître les activités sportives offertes aujourd'hui, voir la chronique de Roland Sabourin, dans le cahier des sports.

expositions

LA CHAMBRE BLANCHE 549 boul. Charest est. mar. au dim. 13h à 17h. Helga Schlitter, temples babyloviens, installation. Se termine le 2 mai. Egalement ce soir à 20h30, films (voir dans cinéma).

TOUR DES SCIENCES DE L'ÉDUCATION, local 142. UL, mar., jeu. 10h à 15h; mer. 9h à 15h et 19h à 21h. Exposition: créations par l'Association des étudiants

musique

RECITAL DE PIANO, dem. 12h. Salle Henri-Gagnon, local 3311 de l'École de musique et de renseignements, local 166, des sciences de l'éducation. Se termine ce soir.

KERBER ENSEMBLE, musique folklorique allemande par le cercle Goethe, 20h30. Institut canadien, 42 rue St-Stanislas. Rés.: 843-0636. Gratuit pour les membres de l'Institut et du cercle Goethe. Adm.: \$2.

OPERA: LA FLUTE ENCHANTEE par les étudiants de l'École de musique, 20h. Salle Henri-Gagnon, pavillon Casault, cité universitaire. Entrée libre. Laissez-passer disponibles au secrétariat, local 3311 de l'École de musique et au centre d'accueil et de renseignements, local 166, des sciences de l'éducation. Se termine ce soir.



L'ensemble Werber d'Allemagne donnera un concert, ce soir, à l'Institut canadien. Ce groupe de 10 musiciens vient d'une partie de l'Allemagne située aux frontières de la Suisse et de l'Autriche et se spécialise dans la musique folklorique. Son concert est présenté par le cercle Goethe de Québec et les membres de l'Institut y sont invités.

LE SOLEIL

HABITATION

Québec, mardi 6 avril 1982

647-3311

pour vendre, louer ou acheter

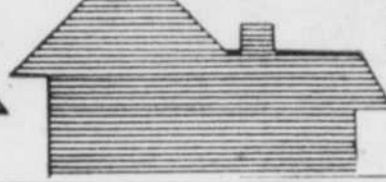
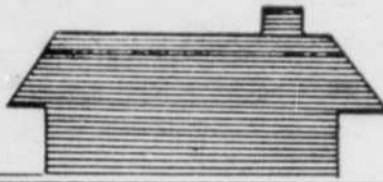

LOGEMENTS
400 à 439

400 BANLIEUE

A Beupré, demi-sous-sol neuf, \$225 par mois. 827-3787, 687-0860. 949023

Ancienne-Lorette
4 1/2 Non meublé
REPEINT A NEUF
Libre immédiate - juillet
Angle Duplessis et Hamel, 1519 des Coteaux app 104, 872-8505. 948704

ANCIENNE-LORETTE, angle Notre-Dame et boul Hamel, 4 1/2, neuf pour mai, juin, juillet, août, stationnement, intercom, quantité limitée, après 18 heures. 871-4878, 871-1696. 949181

ANCIENNE-LORETTE, angle boul Hamel et Duplessis, 3 1/2 meublé moderne, chauffés, éclairés, stationnement, livres. 872-8544, 892-3951. 949025

ANCIENNE-LORETTE, 3 1/2 meublé, tout oris, intercom, \$375, juillet, 871-8084, 653-7332, 658-7700. 942201

ANCIENNE-LORETTE, 1428 rue St-Jacques, 2 1/2, semi-meublé, éclairé, chauffé, \$190, après 18 heures app 2, jour 653-3028. 942233

ANCIENNE-LORETTE, 5 1/2, libre, 872-1225, soir 872-1215, 872-3685. 943374

ANCIENNE-LORETTE, 3 1/2, 4 1/2, 5 1/2, près club de golf, livres immédiate, 872-5948. 946863

ANCIENNE-LORETTE, 4 1/2, 3 1/2, après midi, 853-7420. 953725

A LOUER

SUPER-MAISONS

Constructions neuves à proximité de tous les services et voies d'accès. 3 chambres à coucher, 2 salles de bains.

843-2460 661-5553

ANCIENNE-LORETTE, 4 1/2, avr. 3 1/2, 4 1/2, juillet, 872-6072. 949710

ANCIENNE-LORETTE, 4 1/2, neuf, juillet, 842-2258. 950694

ATTENTION, attention, attention, vous cherchez un logement ou bien un emplacement pour vos vacances d'été. Evitez des coûts et des déplacements inutiles, escapez sur déménagement, Gestion M.R. Ent., 683-7188. 952002

BELAIR, 4 1/2, neuf, non chauffés, stationnements, 842-9378. 953710

LIBRE immédiate, 1 1/2, \$215, tout compris à St-Augustin Portneuf, 878-4157, 843-2567. 941793

MONT Ste-Anne, 1 mois gratuit, 3 1/2, 4 1/2, neuf, possibilité meublé, 828-9552, 826-9274. 948808

NEUVILLE, 3 1/2, moderne, librg, com-modifiés, 876-2496, 843-1128. 955920

ST-EMILE, grands 3 1/2 meublé, ensol-leillés, patio, mai, juillet, 843-2206. 954819

VAL BELAIR, 3 1/2 chauffé, libre immédiate, 875-3094. 952241

401 BEAUPORT

A aller s'installer, Place Oriens, 3 1/2, \$300, avec balcon, possibilité meublé 4 1/2, \$335, demi-étage
Chauffé eau chaude fournie, entrée laveuse-sécheuses, modernes. Juillet, 627-2222. 953898

A BAS PRIX

PROPRES, bien situés, 3 1/2, 4 1/2, meublé ou non, tranquilles, entrée laveuse-sécheuse, vue sur fleuve, références, immédiate ou juillet, 661-9866. 952635

A bas prix, 5 1/2, immédiate et juillet, 661-8596. 948616

401 BEAUPORT

A BEAUPORT
5 1/2, 4 1/2, 3 1/2, 2 1/2, ASCENSEUR, piscine, bâtisse béton, insonorisée, stationnement, 663-8018, 661-7196. 953828

A BEAUPORT, 3 1/2, 4 1/2, 5 1/2, immédiate ou juillet, faut visiter, près tous services, chauffés, éclairés, balcon, buanderie, entrée laveuse, sècheuse, stationnements, possibilité meublé, 661-1272. 944310

A Beuport, 2 1/2, 3 1/2, 4 1/2, 5 1/2, très propres, tous services, bien situés, lave-vaisselle fourni, piscine. Locataires de choix 663-2804. 949612

A BEAUPORT, 2 1/2, 3 1/2, 4 1/2 meublé ou non, références, juillet, 661-8883, 663-9056. 946062

A Beuport, 1 1/2 - \$185, 3 1/2 - \$285, meublé, eau chaude, stationnement, 663-0541, 828-2645. 945764

A beau, tout compris, 2 1/2, 3 1/2, soir, 661-8962. 953773

ABORDABLES, très grands, 3 1/2, 4 1/2, pièces, juillet, près autoroute, 3555 Petticlerc, Giffard, 522-0000, 524-0756. 951088

A COURVILLE, grand 4 1/2, 4 logements, \$330, 2381 Des Pionniers, 667-2488, 661-6863. 946063

A GIFFARD, 4 1/2, immédiate, 3 1/2, 4 1/2, juillet, chauffés, impeccables, tranquilles, stationnements, possibilité meublé, à voir, 667-7066. 944311

A louer, 4 1/2, immédiate, mai, juillet, Giffard, près centre d'achat, chauffés, eau chaude, éclairés, stationnement, \$375, \$385 Jour 687-4214, soir et fins semaine 661-9338. 944082

A louer, 2 1/2, immédiate, juillet, Giffard, près centre d'achat, chauffé, eau chaude éclairé, stationnement, balcon, \$255 Jour 687-4214, soir et fins de semaine 661-9338. 954776

A LOUER

SUPER-MAISONS

Constructions neuves à proximité de tous les services et voies d'accès. 3 chambres à coucher, 2 salles de bains.

843-2460 661-5553

A louer 3 1/2 immédiate, meublé si désiré, rue Hardy, Giffard, 661-2889. 938897

A Place Oriens, 3 1/2, meublé, chauffage, eau chaude, buanderie, balcon, stationnement, \$295, 1er juillet, 661-5313, 527-8814. 947798

A PLACE ORLEANS, tout inclus, meublé, 2 1/2, \$235, 3 1/2, \$310, 4 1/2, non meublé, \$320 à \$370, 661-2470, 627-0685. 950612

AU 12 Montreuil 3 1/2, \$340, 5 1/2, \$410, chauffés, éclairés, livres immédiate ou en juillet, 663-1521. 941549

AV. ROYALE
Giffard
1 1/2 - 4 1/2 pièces
667-7080
663-7464
940321

BEAUPORT, juillet, beau grand 4 1/2, entrée laveuse - sècheuse, piscine extérieure, balcon, arbres, stationnement, \$435, 696-1297, 663-1469. 949368

BEAUPORT, grand 5 1/2, \$395, 3 1/2, \$250, semi-meublé, complètement rénovés, chauffés, stationnement, immédiate - juillet, 623-0940, 661-3362. 954175

BEAUPORT, 4 1/2, chauffé eau chaude, stationnement, \$325, 628-4947. 948176

BEAUPORT, du Fleuve, 2 1/2, 4 1/2, immédiate juillet, 667-6304. 951523

BEAUPORT, rue St-Jules, 4 1/2 pièces, juillet, 667-7437, 661-0315. 951307

BEAUPORT, 2 1/2, 3 1/2, 4 1/2, non meublé, semi-meublé, meublé très propres, bon prix, 667-7935. 954580

401 BEAUPORT

BEAUPORT, 3 1/2, 4 1/2, meublé ou non, chauffés, éclairés, immédiate ou juillet, 667-5308. 954269

BEAUPORT, 6 pièces, chauffé, stationnement, mai, 661-5658, 694-9494. 952788

BEAUPORT, 2 1/2, chauffé, éclairé, \$250, libre juillet, 663-3243. 953982

BEAUPORT, 5 1/2, neuf, 1er juillet, \$390, 668-9646, 623-9790. 952449

CENTRE DE BEAUPORT

EXCEPTIONNEL, 4 1/2 entièrement rénové, tranquillité, espace rangement au sous-sol, terrain paysager, 2 stationnements, \$375 chauffé, eau chaude, références exigées, 523-6374. 954252

COURVILLE, 3 1/2 meublé, juillet, service laveuse, sècheuse, 687-8108. 953819

COURVILLE, 3 1/2 pas chauffé, eau chaude fournie, \$250, tapis libre, 667-4593, 661-0504. 941434

COURVILLE (Sylvio), 2 1/2 meublé, chauffé, éclairé, \$230, 663-1583. 946659

COURVILLE, 1 1/2, 3 1/2, 4 1/2, chauffés, semi-meublé, 661-9280. 953786

FACE FLEUVE

BEAUX 2 1/2, 3 1/2, 4 1/2, 5 1/2, grands logements impeccables immédiate ou en juillet, près MacDonald, faut visiter, 667-1500, 526-2834. 839114

GIFFARD, beau 4 1/2, neuf, tout compris, juillet. 661-9561. 951721

GIFFARD
BAIL ou non, 3 1/2, 4 1/2 meublé, stationnement, buanderie, 3385 Petticlerc, 667-0169, 663-2729. 942734

GIFFARD, Boul Hawey, 2 1/2, chauffé, éclairé, eau chaude, meublé, \$275, 1er juillet, 667-1907. 947202

GIFFARD, 4 1/2, libre, \$300, demi-sous-sol, grandes fenêtres, stationnement, 661-5768 683-0545. 953130

GIFFARD, près boul. La Capitale, 1 1/2, 3 1/2, 4 1/2, meublé ou non, prix abordable, 663-2950, 849-2570. 939258

GIFFARD, grand 3 1/2, demi-sous-sol, meublé, chauffé électricité, \$250, juillet, 628-4412. 949069

GIFFARD, 3 1/2, meublé, chauffé, eau chaude fournie, libre 1er juillet, 667-5037. 942953

GIFFARD 1 1/2 meublé, chauffé, éclairé, libre, 661-4153, 663-6005. 952200

GIFFARD, 4 1/2 chauffé, libre 1er juillet, stationnement, juillet, 667-8511. 948151

GIFFARD, 5 1/2, avr. et possibilité juillet, 626-6692. 948644

GIFFARD, du Longsault, 2 1/2, 5 1/2, \$270 à \$390, 1er juillet, 661-7309. 940291

GIFFARD, 4 1/2 chauffé, 664-1592, 688-1728. 948010

GIFFARD 4 1/2 pièces, balcon, bien situés, 663-6326. 952779

GIFFARD, 3 1/2 meublé, 4 1/2 chauffé eau chaude, 664-1592. 951890

GIFFARD, 3 1/2, 661-3399. 949133

GRAND 2 1/2, cuisine et cuisinette, \$255 tout compris, après 18 heures, 661-1495. 954118

GRAND 4 1/2, tout compris, 1er mai, 661-4532, 661-0379. 938808

401 BEAUPORT

MONTMORENCY, 3 1/2 pièces, eau chaude fournie, 663-7094. 944884

P-ACE Oriens, grand 4 1/2, chauffage, eau chaude, entrée laveuse - sècheuse, balcon, stationnement, \$360, juillet, 661-5313, 527-8814. 946797

PLACE EVANGELINE

1 1/2, 3 1/2, POSSIBILITE meublé, 4 1/2, 5 1/2, non meublé, piscine, ascenseur, concierge, garage chauffé, 2455 Evangéline, app 112, 663-1551. 942758

PLACE Oriens, beau 3 1/2 meublé, buanderie, balcon, stationnement avec prise, immeuble très propre, tout compris, \$278, premier juillet, 663-0456. 943835

PRES hôpital Robert-Giffard, 1 1/2 meublé, mai 663-3184. 952243

SEIGNEURIALE, 2 1/2, 4 1/2, chauffés, eau chaude, piscine, 661-6280. 951888

SPACIEUX 5 1/2, Beuport, juillet, \$415 par mois, moderne à voir, 667-6465, 878-2750. 952759

VILLENEUVE, 12-14 Montreuil, 3 1/2, semi meublé, chauffés, éclairés, stationnements, 5 1/2 chauffés éclairés, stationnements 667-1907. 950207

VILLENEUVE et Giffard, 2 1/2, 3 1/2, 5 1/2, de \$300 à \$410 mois, 628-6222. 952020

VILLENEUVE, 4 1/2, près centre d'achat, 663-6204, 831-2600, 843-5249. 950503

VILLENEUVE, 4 1/2 meublé, près centre d'achat, 661-0076, 843-5249. 950604

700 BOULEVARD Ste-Anne, 3 1/2 meublé, immédiate, 3 1/2 meublé, 4 1/2 meublé ou non juillet, 667-8718, 663-4799. 953039

5 COTE Courville, 3 1/2, chauffage électrique, \$185, 822-0255. 954246

4 1/2 MEUBLE, chauffé, eau chaude, stationnement, 664-0368, 626-5692. 948890

4 1/2, 3 1/2 PIECES, chauffés, éclairés livres immédiate, 1er juillet, 661-4532. 951938

3 1/2 ET 4 1/2 MEUBLES si désiré, 663-1422. 938666

3 1/2 MEUBLE, chauffé, éclairé, eau chaude, Manoir Salaberry, \$349, 406 Concierge, 661-4478, soir 661-1805. 948840

3 1/2, MEUBLE, tout compris, 4 1/2, non meublé, chauffé, eau chaude, juillet, 663-8841. 938670

3 1/2 MEUBLES, 4 1/2, non meublé, juillet, 663-1578. 946411

3 1/2, NON chauffé, eau chaude fournie, entrée laveuse, sècheuse, stationnement, juillet, 663-3971. 951722

3 1/2, 4 1/2, ACCOMMODATIONS, piscine, libre 1er juillet, 828-2554. 952863

3 1/2, 4 1/2, MEUBLES ou non, 663-2018. 952982

3465-3475 PETITCLERC, 1 1/2, 3 1/2, meublé, immédiate, 4 1/2, juillet, 667-8418, 663-6333, 661-7131. 937894

2, 3, meublé, 5 1/2, chauffés, eau chaude, 661-4782. 954543

1 1/2 A 4 1/2 MEUBLES désiré, tout compris, 663-7256. 939598

1 1/2, 3 1/2, MEUBLES, livres juillet, 663-2348. 945828

402 CAP ROUGE

2 PIECES, meublé, neuf, tout compris, \$250, demi-sous-sol, 656-1736. 949071

1 1/2 PIECE, meublé, chauffé, tapis, vue fleuve, 651-4878. 941086

403 CHAMPLAIN

A LOUER, studio moderne, tout compris, premier mai, \$250, mois, 667-8167, 683-8344. 954635

A louer, 12 Garneau, 1 1/2 meublé Tél. 694-1475. 948891

ARRIERE Château, beau 2 1/2, chauffé, eau chaude, poêle, réfrigérateur, \$270, juillet, 692-2230. 954192

BIEN situés, chauffés, \$250 3 1/2 et 4 1/2 \$360, près accommodation. Autres disponibles 522-4711 Locateurs Frais. 951427

BOUL. Champlain, 3 1/2, semi-meublé, stationnement, \$190, 842-1880. 951781

CONDOMINIUM entièrement rénové, sur d'Auteuil, libre immédiate, 3 1/2, pièces, \$525 mois, 692-0049. 951048

COUILLARD, 2 pièces, chauffé, semi-meublé, \$200, 524-7794. 954096

GRAND 5 1/2, rue St-Louis, libre, 692-0341 entre 10 heures et 18 heures. 953506

HEBERT, 2 1/2 éclairé, chauffé, semi-meublé, 692-2156, 833-2881. 954444

JUIN, arrière Château, beau 3 1/2, chauffé, eau chaude, poêle, réfrigérateur, \$350, 692-2230. 954191

LIBRE 1er mai, 3 1/2 pièces, \$310, chauffé, après 17 heures 694-1878. 952796

PLACE Royale, maisonnette dans le toit, 5 1/2, mezzanine, 2 toilettes, entre 9 heures et midi 694-0686. 946542

PLACE Royale, 6 1/2 pièces, \$400, 1er mai, 692-0908. 952575

PRES château, 1 1/2 semi-meublé, jour 688-8485 M. Bera, soir 694-0284. 948243

RUE Buade, 2 1/2 libre immédiate, vue fleuve, poêle, réfrigérateur, peinture neuve, eau chaude, chauffage au frais du locataire \$225, 692-2450. 948823

RUE St-Jean, intérieur portes, 3 1/2 semi-meublé, \$275, premier juillet, pas de stationnement, Bertin Vachon 647-2826. 952763

RUE St-Louis, 2 1/2 chauffé, semi-meublé, libre immédiate ou juillet, \$225, 628-8118. 944688

RUE Dauphine, 3 pièces, bien meublé, près Parlement, \$330, 522-1457, 692-0621. 950650

RUE St-Denis, 1 1/2 pièce, meublé, chauffé, éclairé, \$300 mois, libre, 694-1884 jour. 950267

STE-GENEVIEVE, 1 1/2, meublé et semi-meublé, 692-1287, 525-5772. 948378

TRES beau avec tapis, \$295 3 1/2 et 4 1/2, chauffés, éclairés. Autres disponibles 522-4711 Locateurs Frais. 951428

VIEUX QUEBEC, 4 1/2, semi-meublé, chauffé, très joli, \$305, mai, 694-9456, 524-4020. 951732

VIEUX-QUEBEC, studio ensoleillé, meublé, chauffé, éclairé, 694-9189. 954761

5 1/2, CHAUFFE, semi-meublé possible, libre 1er juin, \$300, 694-1227. 952450

5 1/2, LIBRES, 1er étage, 71 Ste-Anne, tout compris, \$585, \$630, 692-1230, 829-3197. 942566

4 1/2, RENOVE, immédiate, \$400, chauffé, éclairé, 692-2863, 683-4705. 954799

403 CHAMPLAIN

2 1/2, SOUS-louer, mai et juin, semi-meublé, quartier Latin, \$175, mois, possibilité renouveler bail, 694-0095. 955078

2 1/2, SEMI-meublé, chauffé, eau chaude, 694-1884. 950268

2 1/2, 1 1/2 meublé, chauffés, éclairés, rue Desjardins, propres, \$210, \$210, 3864, 845-0060. 941688

2 1/2, 1 1/2 MEUBLES, chauffés



404 CHARLESBOURG

BOULEVARD Jean-Talon, 3 1/2, 4 1/2, 5 1/2, 628-6407 soir 943773

C ARLESBOURG, grand 3 1/2 meublé, eau chaude fournie, propre, libre immédiatement, 627-2705, 663-7330. 952893

CHARLESBOURG, 1ère Avenue, très beaux 2 1/2, 3 1/2, 4 1/2, meublés ou non, piscine extérieure, concierge, près centre d'achat, arrêt d'autobus, 627-4471. 952496

CHARLESBOURG, grand 4 1/2, entrée laveuse, sècheuse, cuisine 12 x 18', salon 12 x 15', galeries, stationnement, tranquillité, 623-0734. 948528

CHARLESBOURG, 4130 Place Gros Pin, libre immédiatement, 525-6115, 525-5033. 954534

CHARLESBOURG et Québec, 3 1/2, 4 1/2, de \$320 à \$390, mois, 628-6222. 953021

CONSTRUCTION neuve, près du Jardin zoologique, 3 1/2, 4 1/2, près bl. Jean-Talon, 5 1/2, 849-4074. 948780

DES TOURS, 3, tout compris, \$270, 4 1/2, chauffé \$355, locataires choisis, 628-3008. 949461

FAITES vite, tout inclus, \$285, 3 1/2 et 4 1/2 \$300, tapis. Autres disponibles. Locateurs 522-4711 Frais. 951425

Grand 3 1/2, meublés neufs DANS immeuble de 3 étages, en béton pote, réfrigérateur sans givre, 20 poutres, 2 stationnements si désiré références exigées, \$450, mai ou juillet, 522-6374. 949542

GRAND 5 1/2, chauffé, eau chaude inclus, libre mi-avril, entièrement repeint, \$435, 52ème Rue Est, 661-2470. 953062

GRANDS 4 1/2, 5 1/2, prix intéressants, Orsainville, 627-1797, 628-2794. 954234

GRAND 4 1/2, \$395, libre juillet, stationnement, tapis, tranquillité, 627-5238, 14-21 heures. 953717

GRAND 4 1/2, libre immédiatement, tout compris, 872-5152, 628-3056. 952413

GRAND 4 1/2, bien situé, non chauffé, non éclairé, \$275, demi-sous-sol \$355, 628-8832, 872-5854. 952613

GRAND demi-sous-sol, 4 1/2, chauffé, éclairé, 627-5398. 949190

IMMEDIATEMENT, juillet, Henri-Bourassa (Capitale), 3 1/2 meublé si désiré, grand 4 1/2, 688-9518. 950518

IMMEDIATEMENT, mars gratuit, 3 pièces, possibilité meublé, 663-9280. 942017

IMMEDIATEMENT, St-Rodrigue, 4 1/2, possibilité meublé, chauffé, stationnement, 627-4632. 951508

JARDIN Savoie, 5 1/2, tout compris, 623-2627. 943973

JEAN-TALON, libre, grand 3 1/2, meublé ou non, entrée laveuse, sècheuse, 623-3045. 951488

JULIET, appartements neufs, livrés le 15 juin, planchers de béton, grands 4 1/2, 3 1/2, 6ème Avenue ouest, Informations 400, 51ème Rue ouest, app. 2, 623-4006. 942754

JULIET, 3 1/2, tout inclus, \$270 à \$320, 3 1/2 avec entrée laveuse et sècheuse, \$345, 4 1/2 \$340 à \$395, avec ou sans services. Informations 400, 51ème Rue ouest, app. 2, 623-4006. 942756

JULIET, 5 1/2, chauffé, eau chaude, 628-9683, 527-5258. 948532

LA SEIGNEURIE HENRI-BOURASSA

LOGEMENTS modernes, 1 1/2, 3 1/2, 4 1/2, 5 1/2, disponibles immédiatement, piscine et jacuzzi, etc., meublés sur demande, 5310 Henri-Bourassa, app. 107. 627-2052. 937886

LE Métropolitain, face Galeries Charlesbourg, 1 1/2 meublé, neuf, peinturé, \$220, 623-0605. 950413

LIBRE immédiatement beau 3 1/2, chauffé, éclairé, \$225, 623-3816. 953090

LIBRE immédiatement, 4 1/2, chauffé ou non, 627-1531, 628-2438. 951091

LUXUEUX 3 1/2, 4 1/2, insonorisés, impeccables, tout compris, juillet, \$340, \$400, 628-9811. 944758

LUXUEUX 3 1/2, meublés, tout compris, \$325, \$340, \$355, immédiatement ou juillet, 627-0865. 954387

MAISONS EN RANGEE CONSTRUCTION récente, sur 2 niveaux, 2 salles de bains, stationnement intérieur, à 10 minutes du centre-ville. Modèle A: \$445, modèle B: \$480, Faubourg Nouvelle-France, \$485, l'Espérance, app. B, Tél. 627-5426. 950775

MARIA Goretti, grand 4 1/2, juillet, \$395, neuf, stationnement, 626-4322, 14-21 heures. 953718

404 CHARLESBOURG

NOTRE-DAME Laurentides, 30 Place des Bourgeois, 4 1/2, moderne, porte-patio, balcon, stationnement, \$325, 623-5654. 954759

ORSAINVILLE, 4 1/2, non meublé, chauffé, éclairé, stationnement, entrée laveuse sècheuse, \$385, 628-5403. 943879

ORSAINVILLE, 5 1/2, chauffé, éclairé, propre, ler juillet, \$420 par mois, 628-6223, 628-6788. 943071

ORSAINVILLE, 5375 Ecureuils, 5 1/2, chauffé, \$380, juillet, 849-3079. 946492

ORSAINVILLE, 2 1/2, 3 1/2, 4 1/2, juillet, possibilité meublés, 623-0457. 948909

ORSAINVILLE, grand 4 1/2, chauffé, éclairé, 2 1/2 meublé, 627-5718. 944534

ORSAINVILLE, 3 1/2, 4 1/2, non meublés ou semi-meublés, stationnement, eau chaude 628-2542. 946082

ORSAINVILLE, 3 1/2 meublés propres, chauffés, éclairés, 628-6223, 628-6788. 950709

ORSAINVILLE, Le Nouveaubourg, 3 1/2, 4 1/2, 5 1/2, 872-5948. 946894

ORSAINVILLE, 1 1/2 meublé, \$180 tout compris, soir, 623-9628. 949140

ORSAINVILLE, 4 1/2, 3 1/2, avril, mai, juillet, 628-4288. 948906

ORSAINVILLE, grand 4 1/2, impeccable, libre 1er mai, 628-1006. 950872

PLACE AVANT-GARDE CONSTRUCTION insonorisée en béton, Ascenseur, chauffage électrique, eau chaude indépendante, pièce pour laveuse sècheuse, sortie lave-vaisselle, tapis mur à mur, grand balcon, intercom, remise, stationnement avec piscine, très grandes pièces. FAUT LE VOIR 3 1/2, 4 1/2 CONSTRUCTION NEUVE Pres du Centre Atrium 627-3432, 628-0390. 952708

PLACE DES ROSES 5 1/2, 4 1/2, 3 1/2, 2 1/2 PIÈCES, chauffés, eau chaude fournie 628-8777. 950891

PLACE Gros Pins, 3 1/2 meublés ou non, 4 1/2 tout compris, 622-0676. 948703

POUR juillet, 3 1/2 meublé ou semi-meublé, 4 1/2, chauffés, éclairés, 628-4718. 943810

PRES CARREFOUR CHARLESBOURG 4 1/2, NEUF, insonorisé béton, électricité, chauffage, 692-1257, 661-4352. 942393

Près H Bourassa & Capitale 4 1/2, INSONORISÉ, béton, électricité, chauffage, stationnement, 692-1257, 661-4352. 946413

RESERVEZ JUILLET 4ÈME AVENUE, grands 4 1/2, 3 1/2, meublés ou non, stationnement, 627-1751, 627-1558. 951485

SPACIEUX, chauffés, \$335, 4 1/2 et 5 1/2, balcon, tapis, stationnement privé. Autres disponibles. Locateurs 522-4711 Frais. 951428

ST-RODRIGUE, 4 1/2, \$355, 2 1/2 meublé \$245, 628-7181, 872-9395. 953415

ST-RODRIGUE, 3 1/2 meublé, chauffé, \$60 par semaine, 628-2362. 946775

ST-RODRIGUE, 3 1/2, maison seule, 2ème étage, \$250, libre, après 16h30, 627-0270. 948157

ST-RODRIGUE, 4 1/2 chauffé, stationnement, ler mai, 842-8756. 950133

ST-RODRIGUE, 4 1/2 chauffé, avril ou mai, \$335, 623-5531. 953423

SUPERBES 3 1/2 - 4 1/2 - 5 1/2 529-0953 - 628-9140. 939747

6 1/2, TOUT compris, \$510, libre premier juillet, 628-2792. 946516

5 1/2, GRANDES pièces, agréable, 2 chambres, construction 1 1/2 an, 647-1402, 656-9138. 938670

4 1/2 CHAUFFÉ, eau chaude, entrée laveuse - sècheuse, propre, \$345, 658-8920, 628-9042, 623-5123. 942839

4 1/2, EAU chaude fournie, tapis mur à mur, stationnement, concierge, libre 1er juillet, Jour 839-4189 entre 9h et 16h30, soir et fins de semaine 628-9927. 939123

4 1/2, LIBRE 1er mai, non chauffé, non éclairé, \$315, juillet \$395, 627-5611. 951748

4 1/2 neufs, insonorisés 661-4352, 692-1257 946742

4 1/2 PIÈCES, \$381 par mois tout compris, 628-6551. 943562

4 1/2 PIÈCES, chauffé, éclairé, \$350, mois, 628-3524. 952710

49ÈME RUE OUEST BEAUX et grands 3 1/2, 4 1/2, avec entrée laveuse - sècheuse \$395, \$475, tout inclus, dans endroit entouré de verdure impeccable très tranquille, cabanon pour bicyclettes, 2 stationnements, références exigées, 522-6374. 949549

404 CHARLESBOURG

46ÈME Rue Ouest, 4 1/2 pièces, meublé, chauffé, éclairé, stationnement, \$335, libre 1er mai, 628-5076. 943996

4230 DES CYPRES, 3 1/2, meublé, non, juillet 628-4015. 937885

3 1/2 MEUBLE, chauffé, stationnement, buanderie, immédiatement et juillet 663-6689 943883

3 1/2 MEUBLE, moderne, balcon, électricité, stationnement, 628-0413, 658-7032. 942823

3 1/2 MEUBLE, tout compris, \$300, 627-5581, 628-4255. 944165

3 1/2 MEUBLE, pas chauffé, ni éclairé, \$200, 628-0093. 950602

3 1/2 PIÈCES, meublé, très propre, chauffé, eau chaude, tapis, stationnement, 628-9590, 661-4777. 942727

3 1/2 PIÈCES, meublé, chauffé, éclairé, stationnement, libre ler mai, \$225, mois, 628-8859. 952826

3 1/2 PIÈCES meublé, libre ler juillet, 623-9754. 943393

3 1/2, 4 1/2, MAI, juillet, \$310, \$325, 627-5400, 622-1275. 953406

3 1/2, \$200, libre immédiatement, 4 1/2 mai, \$370, 623-1620. 951460

2 1/2, JUILLET, 3 1/2, immédiatement, meublés, 659-1344, 661-7430. 945523

2 1/2 MEUBLE, tout compris, \$310, 1 1/2 \$225, 623-5531. 953398

2 1/2, PROPRE, tranquille, chauffé, éclairé, poêle, réfrigérateur, piscine, buanderie, 1 mois gratuit, après 17h, 628-8815. 941466

2 1/2 - 4 1/2 CHAUFFÉS, eau chaude, 41ème rue ouest Charlesbourg 663-0447. 953392

2 1/2, 4 1/2, 5 1/2, CHAUFFÉS, eau chaude, 628-2557, 527-5258. 954283

2 1/2, 3 1/2, 4 1/2, 5 1/2, MEUBLES désiré, juillet, 623-4103. 943119

1ER JUILLET, 46ème Rue est, 3 1/2 non meublé, pour 692-1221, poste 264, soir 626-5079. 951346

1 1/2, 2 1/2, 4 1/2, 5 1/2, GRANDS, propres, avantageux, 623-3468. 949073

406 LES SAULES DUBERGER

ABORDABLES, 4 1/2, immédiatement, 2 1/2, 4 1/2 juillet, Les Saules près boul. Capitale, 871-8791. 945479

A DUBERGER, Lecharlemagne, 3 1/2, 4 1/2, meublés ou non, 5 1/2, pour juillet, 683-5182. 946594

AGREABLES, central, eau, chauffés, 3 1/2, grands, 4 1/2, 5 1/2, un libre juin, 527-5954. 953807

A louer, 2 1/2, 4 1/2, 5 1/2, chauffés, eau chaude, immédiatement et juillet, avenue Trudeau, 683-0538. 951897

A louer, 2 1/2, chauffé, eau chaude, meublé, pour juillet, Père Lelièvre, 683-9864. 950416

ATTRAYANTS, 3 1/2, 4 1/2, 5 1/2, non meublés, stationnement, 872-3694. 948868

COSTEBELLE, 3, meublé si désiré, grands 3 1/2, 5 1/2, entrée laveuse, sècheuse, modernes, tapis, éclairés, piscine, stationnement, prix avantageux, juillet, 871-2632. 943189

DUBERGER, 3, meublé, éclairé, 3 1/2, entrée laveuse, sècheuse, 4 1/2, eau chaude, prix avantageux, face centre d'achat, immédiatement, juillet, 687-4208. 943170

DUBERGER, 3 1/2, meublé désiré, 4 1/2, 5 1/2, entrée laveuse, sècheuse, modernes, eau chaude, prix avantageux, près centre d'achat, immédiatement, juillet, 688-9472. 943176

DUBERGER, 3 1/2, 4 1/2, 5 1/2, peufs, meublés ou non, près galerie capitale, s'adresser: 1508 Père Lelièvre, app. 108, 527-0318. 950256

DUBERGER, 2 1/2 meublés, chauffés, eau chaude, électricité si désiré, 681-5988. 949080

DUBERGER, 3 1/2, 5 1/2, chauffés, eau chaude, 688-1639, 658-2915. 950729

DUBERGER, 3 1/2, 4 1/2, 5 1/2, tout compris, libres juillet, face centre d'achat, 683-3728. 939285

DUBERGER, 4 1/2, chauffé, eau chaude, stationnement, juillet, 843-5066. 954230

DUBERGER, 2 1/2 meublé, chauffé, eau chaude, central, 687-0097. 950473

DUBERGER, 3 1/2, chauffé, eau chaude, stationnement, 683-9183. 953793

406 LES SAULES DUBERGER

LOGEMENT 4 1/2, chauffage électrique, non chauffé, non éclairé, stationnement, eau chaude fournie, 628-1945, entre 16 et 20 heures. 953875

PLACE HENRI IV 2 1/2 A 4 1/2, MEUBLES désiré, tout compris, 871-2457. 950586

PLACE Cité, 4 1/2 non meublés, tout compris, 527-2549. 941021

PRESQU'ILE DUBERGER REALISATION COUILLARD LOGEMENTS modernes, 3 1/2, 4 1/2, 5 1/2, tous services compris, 3075 rue de la Presqu'île, app. 204, coin boul. Père Lelièvre et rue Duberger, 681-0095. 948909

SAULES, 3 1/2, meublé, chauffé, éclairé, demi-sous-sol maison privée, juillet, 871-4236. 954285

TOUT compris, grand 4 1/2 \$265, et \$305, 5 1/2, tapis, stationnement. Autres disponibles. Locateurs 522-4711. Frais. 951440

4 1/2, CHAUFFÉS, libres immédiatement, 527-1945. 949090

3 1/2, MAI, tout compris, meublé ou semi-meublé si désiré. Soir 661-9155. 954287

3 1/2 MEUBLE, tout compris, \$340 mois, juillet, 871-0642. 953117

3 1/2, 4 1/2, JARDINS Les Saules disponibles juin, juillet, août, septembre 687-1350. 950217

3 1/2, 4 1/2, 5 1/2, MEUBLES si désiré, 871-2573, 653-6217. 946878

2 1/2, 3 1/2, 4 1/2, CHAUFFÉS, éclairés, stationnement, piscine extérieure, rue Banville, Tél. 871-0062. 948534

2 1/2, 3 1/2, 4 1/2, 50-52 TRUDEAU, 681-4019, 872-3694. 946078

1 1/2 ET 3 1/2, meublés, 4 1/2 non meublé, chauffés, éclairés, stationnement, jour 527-4102, après 16h 663-3129. 955901

1295 MASSON, 1 1/2 à 4 1/2, tranquilles, 871-8017, 872-0538. 949090

407 LIMOILLOU

A aller voir, St-Albert 2 1/2, \$235, demi-étage 3 1/2, \$296, avec balcon Chauffés, eau chaude fournie, modernes, stationnement, juillet, 627-2222. 953868

A aller s'installer, St-Albert 3 1/2, balcon, \$325, 4 1/2 demi-étage, \$335, Chauffés, entrée laveuse-sècheuse, modernes, stationnement, juillet, 627-2222. 953867

ABORDABLE, 2 1/2, \$250 tout compris, stationnement, libre, 658-9137. 948204

ABORDABLES, 3 1/2, immédiatement, 2 1/2, 3 1/2, 4 1/2, juillet, tranquilles, près boul. Capitale, 626-1590. 944312

ABORDABLE 3 1/2, \$280, 2 1/2 meublé \$250, juillet 872-3019. 953129

A louer, différents endroits, 5 1/2, 4 1/2, 3 1/2, différents prix, 647-2714, 659-3666. 946783

A LOUER, immédiatement, 4 1/2, chauffé, repeint, 529-1872, 688-8531. 951965

AVIS, mai, 3 pièces, \$255, tout inclus, \$63-9280. 950210

AVRIL - MAI - JUILLET 2 1/2, 3 1/2, 4 1/2, MEUBLES désiré, chauffés, éclairés, bail ou non, 647-2792, 663-2729. 946892

BACHELOR, 2074 Maufils 1 1/2, mai, \$195, 2 1/2, 15 juin, \$210; tout compris, stationnement, 681-8801. 943807

BEAU 4 1/2, très moderne, dans immeuble résidentiel, libre mai, juillet, \$375, 522-6374. 945857

BERGEMONT ET BOUCHETTE 2 1/2, 3 1/2, 4 1/2, faut voir ça, tranquille, modernes, 647-4297, 522-7375. 953492

CANARDIERE, 4 1/2, ler juillet, de \$315 à \$335, chauffés, éclairés, 529-6273. 954073

CARDINAL-VILLENEUVE, immeuble 6 logements, 5 1/2 pièces, rénové, très propre, \$435, chauffé, eau chaude, stationnement, références exigées, 522-6374. 946541

CEGEP, hôpital d'Assise, Colisée, 1 1/2, 3 1/2, 4 1/2, avril, juillet, 2160 boul. Cardinal Villeneuve, app. 323, 647-1812. 943098

CHAMPLEFLEURY, 3 1/2, meublé, chauffé, stationnement, \$225, mai, 522-2910. 954546

Coin 18e. Rue - 4e. Ave GRAND 5 1/2, chauffé, eau chaude fournie, ler étage, solarium, balcon, stationnement intérieur, concierge, \$415, références, 651-3806. 952804

DE LERY, juillet, 4 1/2 pièces, stationnement, 661-5361, 681-0434. 950651

DES INTENDANTS, 3 1/2, immédiatement ou juillet, \$325, tout compris, béton éprouvé du feu, insonorisés, 661-8805, 842-1504. 942231

EPARGNEZ, balcon, \$220 3 1/2 et 4 1/2 \$283, stationnement, près accommodation. Autres disponibles. Locateurs 522-4711. Frais. 951443

LOGEMENTS suite

407 LIMOILOU

3 1/2, TOUT compris, piscine, accommoda- tion, libre immédiatement. 627-4649. 949614

3 1/2, \$350, 4 1/2, \$400. SPACIEUX, tran- quille, 651-7664. 930000

3 1/2, 2 1/2, MEUBLES, chauffés, éclairés, près Enfants-Jeunes, \$295, \$225, 529-3864, 529-1534. 939579

3 1/2, 2 1/2, MEUBLES, chauffés, éclairés, stationnement, 2350 Mont Thabor, 529-1885. 953908

3 1/2, 18ème Rue, renové, piscine inté- rieure, sécurisée, meublé, \$350, 845-0060, 858-5738, 529-3864. 948534

3 1/2, 1 1/2, RUE La Ronde, chauffés, éclairés, meublés, \$295, 858-5738, 845-0060, 529-3864. 948536

340, 26ÈME RUE, 4 1/2, chauffé, \$350, mai, 623-4340. 951496

2 PIÈCES, meublé, permis cuisine, chauffé, éclairé, \$50 par semaine, 523-0067. 951379

2 1/2, meublé, chauffé, éclairé, propre, stationnement, mai, 628-7691. 941728

2 1/2, MEUBLE, chauffé, éclairé, libre immédiatement, 529-1144, 525-4792. 942247

2 1/2, RENOVE, rue Lamontagne, 1er mai, jour 832-8107. 950783

2 1/2, SEMI-MEUBLE, 3 1/2, neuve, laveuse, sècheuse, 8ème Rue, 11ème Rue, 627-0284. 950738

2 1/2, 4 1/2, MEUBLE et non meublé, 522-4014 après 17 heures 667-6721. 953163

2 1/2, 3 1/2, CHAUFFES, éclairés, eau chaude, meublés 522-3507. 949143

2 1/2, 3 1/2, MEUBLES, 4 1/2 non meublé, juillet, 522-8623. 954595

2 1/2 à louer, 1er avril, tout compris, 628-6708, 626-6716. 951657

26ÈME RUE, 3 1/2, chauffé, éclairé, 1er juillet, 524-6346. 950719

25ÈME RUE, 4 1/2, chauffé, stationnement, 1er juillet, 525-8566. 951385

25ÈME Rue, mai, 3 1/2, chauffé, éclairé, \$290, 825-2413. 953238

2230 BARDY, 4 grand, moderne, eau chaude fournie, prix avantageux, juillet, 661-5607. 943183

220, 28ÈME, 3 1/2, MEUBLE, chauffé, éclairé, 522-0627, 626-2902. 951536

1 1/2 A 3 1/2, MEUBLES, tout compris, juillet, 523-6172. 939669

1 1/2 A 3 1/2, MEUBLES, tout compris, 647-1484. 939861

1 1/2, IMMÉDIATEMENT ou juillet, chauffé, meublé, près Fleuve de Lys, 522-4571, 524-0650. 951768

1 1/2, 3 1/2 IMMÉDIATEMENT, 4 1/2 juillet, tout compris, 525-6365. 950131

1525 DE LERY, meublé, 4 1/2, libre, \$180, 524-5342. 940299

11ÈME rue, demi-sous-sol, 4 1/2, chauffé, meublé, libre juillet, \$295, 527-5879. 953546

408 NEUFCHÂTEL LORETTEVILLE

A aller voir, Neufchâtel 2 1/2, \$250, demi-étage 3 1/2, \$300, demi-étage 4 1/2, \$350, avec balcon. Chauffés, eau chaude fournie, possibilité meubles, immédiatement ou juillet, 843-2188. 953985

ABORDABLE, récents, juillet, 3 1/2 meublé si désiré, grand 4 1/2, intercom, 843-6344, 842-0217. 939675

ABORDABLE, boul. Bastien, 3 1/2, immé- diatement, 3 1/2, 4 1/2, juillet, faut visiter, 842-1913. 952438

ACCESSIBLE, récent, immédiatement, 2 1/2 meublé si désiré, 642-0217. 939974

ACCESSIBLE, récents, juillet, 2 1/2, 4 1/2, 842-3795. 939677

BANVILLE-COSTEBELLE

A louer, 2 1/2, 3 1/2, 4 1/2, 5 1/2, 871-8172, 683-2484. 945346

BEAU secteur, grand 3 1/2, juillet, prix raisonnable, 688-6478. 952263

CENTRE LORETTEVILLE

2 1/2, 3 1/2, MEUBLES, modernes, bien situés, tous les services, 843-8431. 950817

GRANDS 5 1/2, modernes, ensoleillés, grand luxe, libre, 845-1052. 953820

LOGEMENT meublé, chauffé, éclairé, demi-sous-sol, maison seule, pour 1 personne, 2 1/2 pièces, \$250, mois, 842-3478, 848-3007. 945000

LORETTEVILLE, 3 meublé, chauffé, éclairé, stationnement, mai, 842-0173, 839192. 939192

LORETTEVILLE, 2 1/2 meublé, maison privée, \$275, 843-3123 soir. 950708

LORETTEVILLE, près hôpital, 2 1/2 - \$275, 4 1/2 - \$375, chauffés, eau chaude, 845-9971, 663-6222. 950706

408 NEUFCHÂTEL LORETTEVILLE

LORETTEVILLE, immédiatement, juillet, 3 1/2, 4 1/2, 12 Decelles, 842-3606. 937924

LORETTEVILLE, 3 1/2, 4 1/2, tout compris, libres immédiatement ou juillet, 842-1359. 939284

LORETTEVILLE, 2 1/2, meublé, tout compris \$315, 842-3147. 950797

LORETTEVILLE, 2 1/2 meublé, petit 4 1/2 meublé, juillet, 843-0850. 953286

MONT Chatel, 1 1/2, meublé, tout compris, \$200, 661-1493. 953080

NEUFCHÂTEL 2 1/2 meublé, tout compris \$250, 4 1/2 non meublé tout compris, demi-sous-sol \$310, sur étage \$350, 1er juillet, 842-3489, 842-7545. 953087

NEUFCHÂTEL, 3 1/2 meublé, chauffé, éclairé, stationnement, mai 872-0443. 936900

NEUFCHÂTEL, Carré Dallaire, 4 1/2, non meublé, 842-3382, 839-9370. 944640

NEUFCHÂTEL, sous-sol 3 1/2, chauffé, eau chaude, garage mois d'hiver, \$200, 842-1554. 951823

NEUFCHÂTEL, magnifique, 2 pièces, meublé, prix raisonnable, 842-2014. 954784

NEUFCHÂTEL 4 1/2, tous services, près centre d'achats, 842-5549. 945172

NEUFCHÂTEL, Le Jardin du Moulin, 4 1/2, 5 1/2, 872-5048. 946665

NEUFCHÂTEL, 3 1/2, 2 1/2, intercom, Tel. 842-3272. 950733

PLACE MERCIER

Loretteville 1 1/2, 2 1/2, 4 1/2 pièces, 843-6722, jour et soir 651-7550 jour. 940319

1/2 PIÈCES, chauffé, éclairé, \$400, mois, mai, 2 1/2 pièces tout compris, \$300, mois, 843-8469. 949431

3 1/2, 4 1/2, NON meublés, disponibles immédiatement, chauffés, éclairés, concierge, 845-1028, 843-2699. 953882

BIEN situé 2 1/2, chauffé, semi-meublé, St-Sacrement, 653-9518. 951741

4 1/2 A sous-louer, frais peint, intercom, 842-3272. 953911

3 1/2, IMMÉDIATEMENT, 4 1/2, juillet, chauffés, éclairés, tapis, 842-8063. 937933

3 1/2, 4 1/2 LIBRES immédiatement, meublés ou non, tapis, chauffé, éclairé, porte-patio, etc. 842-3013. 952274

2 1/2, MEUBLE tout compris, libre immédiatement, 831-2590, 845-0015. 953906

2 1/2, SEMI-meublé, stationnement, libre, 843-6566. 954710

248 CARRE Dallaire, 4 1/2 demi-sous-sol, libre, \$300, 4 1/2 premier plancher, \$335, 623-5531. 953365

409 MONTCALM

ACCOMMODANTS, comme neufs, semi-meublés 2 1/2, \$315, Tel. 667-3779, 522-4708. 949748

A côté Plaines, 1, 2, 3 1/2, 527-9351, 527-3858. 948996

ADMIRABLEMENT bien situés (Des Erables), belle apparence, luxueux 2 1/2 et 3, meublés, \$390, \$410, 1 1/2, 2 1/2, meublés, semi-meublés, \$270, \$325, 661-5341 après 17 heures. 949749

A louer, mai et juillet, 4 1/2, 5 1/2, près hôpital St-Sacrement, chauffés, ascenseur, intercom, piscine, stationnement, \$475, \$505, \$560, Jour 667-4214, soir et fins de semaine, 687-0663. 943448

A louer, 1 1/2, 3 1/2, près hôpital St-Sacrement, juillet, chauffés, ascenseur, intercom, piscine, \$245, \$300, \$390, Jour 667-4214, soir et fins de semaine; 667-0663. 945453

A louer, 2 1/2 pièces, immédiatement et mai, 3 1/2 pour juillet, chauffé, avenue Chouinard 628-6483. 951896

A louer, 2 1/2, immédiatement, \$280, mois, 623-3435, 831-3461. 945181

A louer, 2 1/2 juillet, 3 1/2 juin, demi-sous-sol rue Joffe, 663-1166. 936915

APPARTEMENTS LE SAINT-LAURENT

EDIFICE DE PRESTIGE 250 OUEST GNDÉ-ALLÉE

FACE aux Plaines, près Parlement, studios semi-meublés, meublés, appartements: 1, 2 et 3 chambres, "Penthouse". 529-0089. 952886

APPARTEMENT 2 1/2, 3 1/2, 4 1/2, 5 1/2, 6 1/2, très propres, possibilité meublé, 687-0237. 950369

APPARTEMENTS 3 1/2 à louer, semi-meublés 524-7221. 948943

A sous-louer, beau 2 1/2 semi-meublé, chauffé, planchers de bois, service laveuse-sècheuse, face hôpital St-Sacrement, \$249.50, 683-7846. 953821

A sous-louer, 2 1/2, et 4 1/2, à voir, après 18h 667-5482. 950799

ATTENTION, ensoleillés, \$250, 3 1/2 et 5 1/2, balcon, stationnement, près accommoda- tion. Autres disponibles, Loca- teurs 522-4711. Frais. 951429

ATTRAYANTS 2 1/2, 3 1/2, \$290, \$325, chauffés, éclairés, meublés, libres premier juin. 863-3064. 949711

les Jardins MERICI 5 pièces superficie 1144 pi. ca. à partir de \$725 Aussi disponibles, quelques studios, 3, 4 et 6 pièces 7 Jardins MERICI 688-1630 suite 106

AU Belvédère, magnifique condomi- nium 5 1/2, louer ou vendre, garage, buanderie, tapis, 653-2199. 952292

AVENUE Casot, 1er juillet, 2 1/2 meublé, \$250, références exigées, 663-7071. Heures repas. 94445

AVENUE Laurier, près des Plaines, grand 5 1/2, renové, 1er juin, \$600, 653-5078. 954119

AVRIL, 3, Des Jésumés, \$270, Marie- Rollet \$300, 5 1/2, Monk \$400, 663-2829. 936878

BEAUX 2 1/2, 4 1/2, 5 1/2, St-Cyrille, stationnement, 623-5862, 688-0128. 951720

BEAU 5 1/2, balcon, stationnement, 1er mai, St-Sacrement, 653-9518. 951743

BEAUX 2 1/2, 3 1/2, avril, mai, \$280, \$350, 527-6048. 949428

BELVEDÈRE, 4 1/2, chauffé, mai, stationnement, buanderie, \$350, 667-4387. 951224

BERNIERES, panoramas Plaines, très grand 6 pièces, très éclairé, foyer, 1 1/2 salle bains, stationnement, \$735, 525-7831. 952561

Bien situé 2 1/2, chauffé, semi-meublé, St-Sacrement, 653-9518. 951741

CALIXA-LAVALLEE, 4 1/2, 5 1/2, entrée laveuse, sècheuse, prix avantageux, chauffés, juillet, 687-5686. 950678

CALIXA-LAVALLEE, 4 1/2, chauffé, semi-meublé, libre 1er avril, jour, 529-6237, soir, fin de semaine: 527-8420. 949773

CALIXA-LAVALLEE, 4 1/2, chauffé, semi-meublé, libre 1er avril, jour, 529-6237, soir, fin de semaine: 527-8420. 949773

CARDINAL-Roulet 3 pièces, électri- cité compris, 661-0468. 955944

CITE BELLEVUE CONDOMINIUM A LOUER

NEUF, studio, 1-3 chambres, pen- thouse tapis, stationnement, bail 2-3 ou 5 ans, indexé, \$420 à \$900, Jacqueline L. Boutet Inc. 687-3231. 949153

CITE Bellevue, près université, tran- quille, neuf, 3 chambres, stationnement intérieur, 653-8918 soir. 949182

CONDOMINIUM MERICI PHASE I

A Louer, 3 chambres à coucher, (1,960 pieds carrés) - Pour renseignements: 687-1351. 932944

CONDO MERICI

VENDRE ou louer, 12e étage, vue Fleuve, Laurentides, 2 chambres, salles bains, stationnements, 527-6273, 681-4582. 941754

CONDO MERICI LUXUEUX 6 pièces, au 17ème étage, vue superbe fleuve, Laurentides, Piscine, Occupation immédiate. Location \$900, 658-9996, 661-7983. 951956

CONDOMINIUM, Méridc, neuf, vue superbe fleuve, 2 chambres, stationnement intérieur, libre immédiatement, soir, fin semaine, 681-4822. 940113

CONDO Méridc I, neuf 4 1/2 avec 1 chambre à coucher. Vue sur le fleuve. Entrée laveuse, sècheuse. Stationnement privé. \$900 mois, 687-2278, 658-4200. 939874

CONDOMINIUM studio, neuf, très grand, ensoleillé, immédiatement, stationnement extérieur inclus, non chauffé, non chauffé, \$420, 687-3231. 952179

CONDO 5 pièces, chauffé, éclairé, \$650, 1180 chemin Ste-Foy, libre immé- diatement, 663-8030. 944689

DELUXE, chauffés, \$300, 3 1/2 et 4 1/2, \$345, stationnement, service buanderie. Autres disponibles. Loca-teurs 522-4711. Frais. 951430

DES ERABLES, 5 1/2 - \$520, 4 1/2 - \$480, chauffés, entrée laveuse, balcon, terraz- ses, antivol, pas stationnement, 847-1836, 529-1400. 951294

DEUX 3 1/2, 1er juillet, \$310 et \$350, 687-2139. 948111

DOLBEAU, 4 1/2, semi-meublé, libre im- médiatement, 831-0368. 945699

FACE Plaines, de Bernières, 1 et 3 1/2 pièces, meublés, chauffés, éclairés, 525-9034. 952530

GRAND 7 pièces, sur Grande-Allée, vue splendide, près de tout, \$785 par mois, jour 523-2990, soir 622-0097. 943108

Samuel de Champlain 350 Chemin Ste-Foy

BATISSE EN HAUTEUR EXCELLENTE VUE SUR MONTA- GNES

INSONORISEE, EPREUVE DU FEU

PISCINE INTERIEURE SUR TOIT SAUNA GARAGE CHAUFFE

CHOIX DE 3 1/2, 4 1/2, 5 1/2 POUR INFORMATIONS GARDIEN OU APP. 108 687-2610, 527-6897 943619

7 1/2 PIÈCES, avec meubles et accessoi- res, (antiquités, stéréo, ustensiles, etc.) tranquille, \$800, semi-meublé \$650, 683-4139. 945032

HABITAT 435

A louer, 6 pièces \$700, 5 pièces \$600, libres 1er juillet, 687-1125. 948699

JULIET, 5 1/2, 6 1/2, 8 1/2, \$475, à \$650, Bourlamaque. Soir 656-4440, 524-0308. 936824

LE CLARIDGE, 4 1/2, grand 6 1/2, disponi- bles immédiatement, 529-5458. 943972

LE LAURIER, 3 1/2 pièces, 524-9129, 628-0854. 944453

Le Montmorency Edifice Select

165 Grande-Allée est

GRANDE CLASSE

PORTIER JOUR ET NUIT

SECURITE MAXIMALE

PISCINE

SALLE DE RECEPTIONS

STATIONNEMENT INTERIEUR

A PROXIMITE DE TOUTS LES SERVICES

1 1/2 (alcôve), 3 1/2, 6 1/2 Libres immédiatement POUR VISITE S'ADRESSER AU PORTIER 687-2610, 524-6368 951383

LOCKWELL, 2 1/2, meublé, chauffé, éclairé, 523-0486. 952631

MERICI, 3 chambres, neuf, tapis vue fleuve, stationnement, 1er mai, 683-1836. 948293

MONK, grand 5 1/2, chauffé, premier juillet, \$330, 661-2856. 952293

MONK, grand 4 pièces, chauffé, 1er juillet, \$360, 687-3296. 943964

PERE Marquette, près Moncton, 5 1/2, entièrement renové, vendre ou louer, \$800, mois, chauffé, eau chaude, stationnement, soir: 651-0751. 953978

PLACE DES BRAVES

STUDIO, 3 1/2, 4 1/2, 5 1/2, épreuve feu, buanderie chaque étage, chauffage, électricité, piscine, sauna, tout inclus. Informations: 846 Chemin Ste-Foy, (dé- panneur) ou app. 116, tel: 687-2610, 683-5522. 943622

PRES Parlement, 1 1/2, 2 1/2, 3 1/2, meublés, chauffés, intercom, salle de lavage, 529-9461. 949761

PRES des Erables, 3 1/2, chauffé, mai, juillet, 863-5489. 951779

QUARTIER Belvédère, 4 et 5, \$400, mois, 688-9520. 952240

QUEBEC, rue Bourlamaque, 5 1/2, chauffé, eau chaude, 1er juillet, \$530, 525-7883. 940196

RUE Casot, 3 1/2, chauffé, eau chaude, sous-location, possibilité renouvellement juillet, après 18 heures 527-7950. 942140

RUE Crémazie, un 3 1/2, un 2 1/2, meublés, chauffés, 1er juillet, 626-9724, 626-2892. 953923

SOUS-LOCATION

GRAND 4 pièces, vue sur le fleuve, 800 pi.ca occupation immédiate. Jardins Méridc 688-1630. 935610

SOUS-LOUER 5 1/2 pour 2 mois, \$350, 527-1662. 952529

ST-SACREMENT, 1 1/2 meublés, enso- leillés, tranquillité, propres. 681-6930. 952231



413 STE FOY

APPTS Chapais, 1 1/2, 3 1/2, 4 1/2, 5 1/2 chauffés, éclairés, piscine, ascenseur, intercom, insonorisés. Après 15 heures 651-6448. 949652

APPARTEMENT sous-louer, 4 1/2, 650 possibilité renouvellement bail, libre 1er mai, 658-5200. 949611

A PROXIMITÉ Ministère Revenu, 5 1/2, 6450, chauffé, éclairé, intercom, 3600 Maricourt, disponible premier mai, soir 658-2898. 945894

A SOUS-LOUER, grand 4 1/2, possibilité meublé, piscine extérieure, insonorisé, balcon, buanderie, dépanneur, près autobus, libre 15 avril, 658-4889. 951507

A sous-louer 3 1/2 semi-meublé, très beau, Place Belmont, 6250, 653-7939. 951002

A SOUS-LOUER, 3 1/2 semi-meublé, mai, 651-9560. 951400

A SOUS-LOUER pour juillet, 4 1/2, à bon prix, 651-9534. 953316

A sous-louer, 2 1/2 meublé, chauffé, éclairé, 653-1019. 951961

ATTRAYANT, 3 1/2, meublé, chauffé, stationnement, Chemin St-Louis, 659-4261. 953000

AUBAINE, supràs hôpital Laval, 2 1/2 tout compris, 651-6107. 954807

AUPRES Chemin Ste-Foy, 5 1/2, 4 1/2, 653-9089, 651-0915. 953894

AVANTAGEUX 6 1/2, chauffé, salle familiale au sous-sol, stationnements cour, 6575, 653-7725. 954652

AVENUE Dijon, 3 1/2, 4 1/2, 5 meublés, semi-meublés ou non meublés, piscine intérieure avec patio intérieur, extérieur, conciergerie, buanderie, stationnement, près centres d'achats, église, éco-e, autobus, 658-7531, 653-2174. 955503

Ave Myrand, 4 1/2, semi-meublé, chauffé, eau chaude, stationnement, 1er juillet, 6375, jour 847-1043, soir 527-8088. 951710

AU 1001 Dijon, immédiatement, 3 1/2, 6325, 839-7961, 651-3576. 941770

A VISITER

Appartements repeints à neuf
1 1/2 A 4 1/2 MEUBLES SI DESIRE
PRES MINISTERE DU REVENU
651-0443. 953106

BACHELOR, meublé, chauffé, éclairé, proximité Place Laurier, 651-5685. 946481

BEAU grand 3 1/2, non meublé, piscine stationnement intérieur, seulement 6200 mois chauffé, éclairé, soir après 19 heures 659-3379, jour 1-856-1232. 946829

BEAUX 1 1/2, 3 pièces, Parc Neilson, 658-9562, 656-1991. 950712

BEAU, grand, 4 1/2, juillet, Jardin Du Vallon, 651-8476. 942225

BEAU 3 1/2, sous-location, 6270, rue Pelissier, 651-0264. 951468

BEGON 4-BOURGEOIS

2 1/2, 3 1/2, 4 1/2, 5 1/2, très propres, chauffés, éclairés, buanderie, piscine extérieure, stationnement, conciergerie, 830 Bégon, 653-8002. 951996

413 STE FOY

BIEN SITUÉ
2 1/2, 3 1/2, 4 1/2, 5 1/2, PROPRES, tranquilles, service conciergerie, juillet, entre 9 et 21 heures, 658-3965. 942173

BIEN, 4 1/2, 3 1/2, meublé, tranquille, buanderie, piscine, 659-3122. 949656

BIEN situés, 3 1/2, 4 1/2, vue fleuve, accommodations, 659-5567. 954906

BONNES CONDITIONS
1 MOIS GRATUIT 1 1/2 MEUBLE OU NON, 651-9443. 952151

BOURGOGNE, 1 1/2, 2 1/2 pièces, meublé si désiré, chauffés, stationnement, buanderie, conciergerie, 651-6662. 953998

BOURGOGNE, immédiatement, 5 1/2, juillet 2 1/2, meublé désiré, 4 1/2, services, piscine, 659-1001, 659-2057. 950790

BOURGOGNE, 5 1/2 immédiatement, 2 1/2 juin, services, 659-1001, 659-2057. 950685

BOULEVARD Neilson, 4 1/2, 5 1/2, juillet, 6390 à 6410, 658-9388. 941550

CHARMANTS, tout inclus, 6250, 3 1/2 et 4 1/2 \$300, balcon, stationnement Autres disponibles. Locateurs 522-4711. Frais 951441

CHAPDELAINÉ, 2 1/2, meublé ou semi-meublé juillet, 6342, soir 681-8902, 527-7645. 950575

CHEMIN St-Louis, 4 1/2, rénové, maison centenaire, 6395 mois, électricité, chauffage non compris, 649-4698, 653-8400. 954779

CHEMIN St-Louis, 4 1/2 sur 2 étages foyer, 658-2445. 954305

CHEMIN St-Louis, face ponts, 2 1/2, 3 1/2, 4 1/2, 651-8680. 954700

CONDO JEAN ROYER
2 CHAMBRES, 2 salles bains, foyer, balcon, 6' x 30' pièce au sous-sol 13' x 14' 6550, tous services inclus, 1er juillet 1982, 658-8111. 946294

CONDOMINIUM luxueux, grand salon, foyer, tapis, stationnement, 1433 Jean Royer, juillet, 6075, tout inclus, 653-8729, 527-8823. 839648

CONDOMINIUM à louer, Domaine Beauregard, neuf, 7ème étage, 6 pièces, vue sur les Laurentides, 650, 656-0448. 942805

CONCORDE, 1 1/2, meublé si désiré, 2 1/2, 6, chauffés, stationnement, buanderie, conciergerie, piscine intérieure, 653-2946. 954457

CONCORDE, 1 1/2, meublé si désiré, 4 1/2, 6 1/2, chauffés, stationnement, buanderie, conciergerie, 653-2946. 946879

CONDO Jean Royer 2 chambres, foyer, balcon, pièce au sous-sol, 6225, 658-2208. 948089

DE NORVEGE, 4 1/2, à sous-louer, 1er mai, chauffé, éclairé, 6290, 659-1914. 951839

Domaine des Compagnons
MEUBLES SI DESIRE
1 1/2, 3 1/2, 4 1/2
653-7120 941746

DOMAINE St-Louis France, 3 1/2, 4 1/2, 5 1/2, libres, 651-8344. 952566

ENTREMONT, 3 1/2, 4 1/2, 5 1/2, chauffés, stationnement, buanderie, vue panoramique, près autobus, 837-2121. 951241

FRANCE-PRIME, immédiatement, 3 1/2, mai, juillet 4 1/2, services, 659-1001, 658-1256. 950761

jardins des Compagnons
Studios
3 1/2 - 4 1/2 - 5 1/2
Meublés si désiré
651-6109

GRAND VERSAILLES

FACE université grands 3, 4, 5, 10-12 pièces piscine intérieure, sauna, garage, ascenseur, terrasse, meublé désiré, 658-3010. 954027

GRAND 6 1/2 pièces, foyer, porte-patio, 5525, non éclairé, non chauffé, 845-9595. 950606

GRANDS 3 1/2, 4 1/2, 5 1/2, chauffés, éclairés, piscine, 659-3196. 948178

GRAND 3 1/2, sous-location jusqu'en décembre, libre le 15 avril, 659-4243. 955322

GRAND 4 1/2, meublé ou non, 1er mai, chauffé, eau chaude, 6325, 651-7478. 952947

GRAND 3 1/2 à sous-louer, 5 minutes université Laval, 658-5890. 953818

GRAND 4 1/2 à sous-louer, 1er mai, 653-7151. 950915

GRAND 3 1/2, libre juillet, soir 658-6511. 954412

GRAND 4 1/2, chauffé, éclairé, garage, sous-location, 659-5065. 954352

IMM. DES SEIGNEURS

Piscine ext dans parc boisé
Piscine intérieure - sauna
Centre santé - dépanneur - coiffeuse
2 1/2, 3, 4, 5, 6 Grandes pièces, luxueux, ascenseur, garage, meublé futuriste désiré, 651-0861, 651-8698. 954028

IMMEUBLE NEUF

3130 Boul Neilson
2 1/2 - 6290
4 1/2 - 6390
527-0212, 653-0632. 952326

JARDINS DU VALLON

REALISATION COULLARD
LOGEMENTS modernes, 2 1/2, 3 1/2, 4 1/2, 5 1/2, tous services compris, 2398 Jean-Durand, app 4, Ste-Foy 653-1802 lundi au vendredi, 9 heures à 21 heures. 953372

JARDIN DU VALLON

JARDIN Du Vallon, grand 2 1/2, sous-louer, premier mai au premier septembre, possibilité renouvellement bail, meublé si désiré, belle vue, prix à discuter, 653-6151. 954834

JEAN-NOEL

3 1/2, meublé, 6375 tout compris, 658-0808. 943061

JEAN Durand, sous-louer, 4 1/2, semi-meublé, 626-4943. 942177

LAPORÉ, 3 1/2, 5 1/2 pièces, meublé désiré, chauffés, stationnement, conciergerie, buanderie, 656-0771. 948076

LAMBERTVILLE

4 1/2, 6 1/2, chauffés, stationnement, buanderie, conciergerie, semi-meublé si désiré, 656-6338. 949682

LAPRADE

4 1/2, 5 1/2, entrée laveuse, sècheuse, stationnement, prix avantageux, juillet, 656-0191. 950732

413 STE FOY

LAROCHE, 2 1/2, 3 1/2 pièces, chauffés, eau chaude fournie, stationnement, buanderie, conciergerie, 653-5432. 954458

LAROCHE, 2 1/2 immédiatement, 3 1/2, 5 1/2, entrée laveuse, sècheuse, tout compris, libres 1er juillet, 658-0227, 842-1504. 959753

LAROCHE, 2 1/2, 3 1/2, meublé si désiré, chauffés, stationnement, buanderie, conciergerie, 651-4637. 954000

LAVERGIE, 1 1/2 meublé, 3 1/2, mai, juillet, 659-1001, 653-8563. 950515

LE CHATEL

3480-90 RUE McCartney, 1 1/2, 3 1/2, 4 1/2, 5 1/2, piscine, sauna, stationnement, 651-7189, 683-2484. 945311

LE MANOIR

3 1/2, 4 1/2, NEUFS
OCCUPATION à compter de juillet, insonorisés, intercom, stationnement intérieur ou extérieur.
687-2164 950646

LES JARDINS DU VALLON

CONSTRUCTION récente, 2 1/2 (1 chambre), 3 1/2, 4 1/2, 5 1/2, meublé désiré, près université, cégep, tapis mur à mur, chauffés, éclairés, stationnement, buanderie, Bureau de location, 2340 Chapdelaine, app 4, Tél. jour 687-2610, soir 659-2516. 951385

LE VILLERAY, 3 1/2, 4 1/2, 5 1/2, libres immédiatement, 872-5048. 949086

LIBRE

immédiatement, beau 4 1/2, chauffé, éclairé, 6345, près cégep, 651-7158, 644-4130. 946510

LOUIS-RIEL, mai, juillet, 5 1/2, chauffé, 659-1001, 653-8537. 950514

LOUER, mai, 3 1/2, tout compris, près université, 659-1182. 954716

MAI

près Place Laurier, 3 1/2, meublé, stationnement, 651-0419. 954494

MAL, 4 1/2, chauffé, éclairé, près université, soir 692-0704. 945809

MARICOURT, mai, 2 1/2 meublé, chauffé, 6270, 327-9658, 829-3236. 952296

MGR. LAFLECHE

PRES cégep, université Laval, 2 1/2 et 4 1/2, meublé si désiré, libres juillet. Pour informations: 2471 Monseigneur Lafleche, app. 1, Tél. jour 687-3810, soir 653-2247. 939714

MOIS GRATUIT

3 1/2, 4 1/2, MEUBLES désiré, bien situés, libres, 659-3122. 954807

MYRAND, grand 4 1/2 chauffé, mai, juillet, 6390, 842-9512. 947000

NORVEGE, 4 1/2, propre, meublé si désiré, 658-4129, 656-7396. 944119

NORVEGE, 2 1/2 meublé, tout compris, 6230, 653-2371. 952230

PARFAIT

avec balcon, 4 1/2 \$345, et \$380, 3 1/2, stationnement. Autres disponibles. Locateurs 522-4711. Frais. 951442

413 STE FOY

PETIT VERSAILLES
2 A 4 1/2 MEUBLES désiré, tout compris, 651-6404. 942390

PLACE MARICOURT
1 1/2 - 2 1/2 - 3 1/2 - 4 1/2 - 5 1/2
Libres immédiatement ou 1er juillet, chauffé, éclairé, meublé si désiré, tous services compris, 2 piscines chauffées, court de tennis, patinoire, buanderie, \$290 à \$500 Bureau 320 app 11.
653-6549 940386

PLACE VERSAILLES

FACE à l'université, de 2 à 5 pièces, luxueux, meublé si désiré, piscine intérieure, sauna, garage intérieur, terrasse, service conciergerie, informations: 2280 Chemin Ste-Foy.
653-1012 942240

PLACE DE LA CONCORDE

3 - 3 1/2 - 4 pièces
658-6268 soir, 658-0858 soir, 651-7550 jour 940320

PLACE PHILIPPE

LUXUEUX, spacieux 7 1/2, 3 chambres, coucher, salle à diner, grand salon, chauffé, 6630, après 17h, 527-3813. 951787

PLACE DES COMPAGNONS

1 1/2, 3 1/2, 4 1/2 PIÈCES
MEUBLES SI DESIRE
659-5804. 948078

PLACE BONNE ENTENTE

1 1/2, 3 1/2, 4 1/2 PIÈCES
MEUBLES SI DESIRE
658-7455. 941750

PLACE PHILIPPE

2 1/2, 4 1/2, 5 1/2, LIBRES juillet chauffés 658-0398, 653-3107. 950246

PLACE ROUGEMONT

2 1/2 A 4 1/2, MEUBLES désiré, tout compris, 653-1223. 946615

PLACE BELMONT

1 1/2 A 4 1/2, MEUBLES si désiré, 653-3679, 653-7378. 950592

PLACE QUATRE-BOURGEOIS

1 1/2 A 4 1/2, MEUBLES désiré, tout compris, 658-4487. 950664

PLACE LAUZON

1 1/2 à 4 1/2, juillet, 3 1/2, juin, luxueux, piscine, 658-0718, 658-4298. 957935

PLACE BÉLOËL

4 1/2, 1er juin, 1er juillet, 659-4684. 957953

PRES Place Laurier

1 1/2 pièce, électro, chauffage fourna, libre 6230, 681-3256, 653-6711. 954332

PRES université

1 1/2 meublé, chauffe, électricité, tapis, 527-9479. 950991

PRES Duplessis

2 1/2, tranquillité, électricité, personne sérieuse, 1er mai, 651-4281, soir 653-6734. 954182

PRES MINISTERE DU REVENU

1 1/2 A 4 1/2, MEUBLES si désiré, juillet, 653-4054. 954599

PRES Place Laurier

3 1/2, juillet, meublé, stationnement, 651-5316. 954277

PRES cégep, université

2 1/2, 3 1/2, 4 1/2, buanderie, 658-8740. 948787

PRES cégep, université

2 1/2, 3 1/2, 4 1/2, stationnement, 658-0536. 951464

PRES chul

1 1/2, tout compris, 659-3457, 656-8647. 955304

PRIX réduit

juillet, 4 1/2, pour conciergerie, dynamique, épouse demeurant foyer, 527-8668. 944315

413 STE FOY

TOURS DES COMPAGNONS
3 1/2, 4 1/2, 5 1/2 immédiatement.
653-6207 948083

TOURS-CHAPDELAINÉ, 3 1/2 semi-meublé, sous-louer, prix à discuter, libre immédiatement ou mai, 653-3963. 949288

TOURS CHAPDELAINÉ

1 1/2, 3 1/2, POUR juillet et septembre, 653-0524. 954789

TRES grand

4 1/2, à sous-louer, 1er mai, \$310, chauffé, éclairé, stationnement, piscine intérieure, tout compris, 653-9984, 651-6157. 952987

YRAND

3 1/2, 4 1/2, 5 1/2, entrée laveuse, sècheuse, prix avantageux, immédiatement, juillet, 681-9332. 951447

910 PLACE BÉLOËL

3 1/2, 4 1/2, 5 1/2, entrée laveuse, sècheuse, grands, modernes, prix avantageux, juin, juillet, 651-1940. 943181

961 DE NORVEGE

5 1/2, 4 1/2, 659-2836. 952878

920 NORVEGE

beaux 3 1/2, 4 1/2, buanderie, stationnement, 653-1005. 954701

5 1/2, CHAUFFÉ

près Revenu, 6490, 658-4088. 951094

5 1/2, LIBRE

1er juillet 1982, Tél. 683-3012. 952905

5 1/2, SOUS-LOUER

6350 avril, mai, juin, garage souterrain, piscine intérieure, extérieure, sauna, bail à renégocier pour juillet, 651-6549. 954587

5 1/2, 2 1/2, LIBRES 1ER JUILLET

658-5528. 946236

508 NORVEGE

grands 3 1/2, 4 1/2, libres juillet, 658-6515. 946518

4 1/2, CHAUFFÉ

mai, stationnement, 6350, s'adresser 783 Longpre. 943786

4 1/2, CHAUFFÉ

eau chaude, près Myrand, 527-4123, 872-6362. 954811

4 1/2, CHAUFFÉ

buanderie, libre immédiatement, 658-8243. 951380

4 1/2, CHAUFFÉ

6275, libre immédiatement, 651-1042. 952478

4 1/2, EXCELLENT état

près Quatre-Bourgeois - De l'Eglise, stationnement, chauffé, 6350, Tél. 658-6432, 522-4708. 954334

4 1/2, LIBRE

immédiatement, chemin St-Louis, Beaupré 653-0999, 651-9305. 939891

LOGEMENTS suite

414 ST JEAN BAPTISTE

2 1/2 SOUS-LOUER, 1er mai, \$140, mois. 524-8838. 95212

415 ST ROCH

BACHELOR 1 pièce, éclairé, chauffé, meublé, 523-4124, 524-0613. 949290

C'EST vrai, tapis, 3 1/2, \$235, buanderie. Autres disponibles. Locateurs 522-4711. Frais. 951417

DE L'EGLISE, 4 1/2, chauffé, semi-meublé, rénové, \$290, 524-7794. 954047

LA Reine, près Couronne, 4 1/2, meublé ou non, chauffage électrique, repeint neuf, \$250, immédiatement, 524-2719. 952563

LIBRES, 2, 3 pièces, tout compris, 522-4609, 659-4180. 943719

5 1/2 RENOVE, non chauffé, libre juin 839-0836, 631-0078. 951821

4 1/2 CHAUFFAGE électrique, 1er juillet, 525-5945, 522-3569, 872-9595. 953055

3 PIÈCES, chauffage électrique, semi-meublé, avr. 661-3457. 941736

3 1/2 PIÈCES, meublé, chauffé, éclairé, \$55 semaine, 522-1028. 951268

2 1/2 TOUT compris, \$175, libre, rénové, 949-6841 soir. 949530

240 ARAGO est, 5 1/2, non chauffé, juillet, 525-8566. 951388

218 ST-JOSEPH est, près Caron, beau 6 1/2, moderne, tapis, chauffé, entrée lavée, sècheuse, juillet, \$300, 524-7655. 950580

14, 2 1/2 MEUBLES, chauffés, ascenseur, intercom, salle de lavage, glacières, 647-1892, 529-9461. 942342

190 ST-FRANÇOIS, coin Caron, beau 4 1/2, chauffé, entrée lavée, sècheuse, prix avantageux, juillet. Visiter soir 522-4822. 951448

416 ST SAUVEUR

MEILLEUR choix, grand 3 1/2, \$220 et \$285, 5 1/2 avec balcon. Autres disponibles. Locateurs 522-4711. Frais. 951418

SACRE-COEUR, 1 1/2, 2 1/2, 3 1/2, 4 1/2, refaits à neuf, libres en mai, juin et juillet. Buanderie, service de conciergerie. Après 17 heures, 647-2801. 938238

SOUS-SOL chauffé, 3 pièces, \$185, juillet, 647-1520. 954196

4 PIÈCES, douche, s'adresser 381 Marie-Louise. 940643

3 ET 4 PIÈCES, non chauffés, 525-8655. 954747

3 PIÈCES, rénové, tout compris, \$185, 523-5609. 953870

3 1/2, ENSOLEILLE, grand, propre, chauffé, éclairé, juillet, 529-8039. 954012

3 1/2, MODERNE, soir 529-4760. 953527

2 1/2, \$225, 3 1/2, \$280, NEUFS, chauffage électrique non compris, entrée lavée, sècheuse, stationnements, libres immédiatement, 626-8065. 944598

418 SILLERY

DU BUISSON, 2 1/2 meublé si désiré, chauffé, 653-8110 de 13 à 18h30. 951478

IMPECCABLE services buanderie, stationnement, 3 1/2 et 4 1/2, \$355, chauffés, tapis. Autres disponibles. Locateurs 522-4711. Frais. 951420

418 SILLERY

ST-CYRILLE, 2 1/2 pièces, stationnement, chauffé, meublé si désiré, 653-8110 de 13 à 18h30. 951477

SILLERY, logements de 3 chambres, salon cuisine, buanderie, tapis mur à mur, tout inclus, magnifique site, 651-4036 ou 688-8814. 947338

SILLERY Plaza, 1 1/2, juillet, 653-0164, 628-0654. 954738

6 PIÈCES, res-chaussée, 3 pièces, 681-7838. 950283

5 1/2 PIÈCES, vue sur fleuve, 3 chambres, excellent état, tapis, chauffage électrique au frais du locataire, 2004 Chemin Du Foulon, \$435, mois, 687-2699. 949712

4 1/2, CHAUFFÉ, éclairé, \$400, mois, personne sérieuse, 688-9195. 954600

4 1/2, DEMI-SOUS-SOL, très éclairé, semi-meublé, immédiatement, \$325, 651-7515 soir. 944331

3 1/2 CHAUFFÉ, 1er mai, \$250, Sillery, 683-2674, 527-3447. 953368

3 1/2, LIBRE immédiatement, chauffé, éclairé, \$325, soir 658-5559. 951251

2 1/2, SEMI-MEUBLE, juillet, après 17h, 681-7454. 953557

420 VANIER

AUBAINE, grand 5 1/2, \$315, balcon, tapis. Autres disponibles. Locateurs 522-4711. Frais. 951421

BEAU 3 1/2, meublé, tout compris, 1er juillet, 663-8637. 953242

CARRE Vanier, voisin Sears, 2 1/2, 3 1/2, 4 1/2, avr. juillet, impeccables, 100 Bouverie, app. 19, 527-0683. 951256

CLOUTIER, 3 1/2, chauffé, eau chaude, \$230, 683-5771. 954624

DUPLEX jumelé 5 1/2, nouveau développement, chauffé \$425, tout fourni \$470, 824-4456. 953883

GRANDS 5 1/2, chauffés, libres immédiatement et juillet, 527-4662. 953080

3 PIÈCES, chauffage électrique, semi-meublé, avr. 661-3457. 941736

3 1/2 PIÈCES, meublé, chauffé, éclairé, \$55 semaine, 522-1028. 951268

2 1/2 TOUT compris, \$175, libre, rénové, 949-6841 soir. 949530

240 ARAGO est, 5 1/2, non chauffé, juillet, 525-8566. 951388

218 ST-JOSEPH est, près Caron, beau 6 1/2, moderne, tapis, chauffé, entrée lavée, sècheuse, juillet, \$300, 524-7655. 950580

14, 2 1/2 MEUBLES, chauffés, ascenseur, intercom, salle de lavage, glacières, 647-1892, 529-9461. 942342

190 ST-FRANÇOIS, coin Caron, beau 4 1/2, chauffé, entrée lavée, sècheuse, prix avantageux, juillet. Visiter soir 522-4822. 951448

416 ST SAUVEUR

MEILLEUR choix, grand 3 1/2, \$220 et \$285, 5 1/2 avec balcon. Autres disponibles. Locateurs 522-4711. Frais. 951418

SACRE-COEUR, 1 1/2, 2 1/2, 3 1/2, 4 1/2, refaits à neuf, libres en mai, juin et juillet. Buanderie, service de conciergerie. Après 17 heures, 647-2801. 938238

SOUS-SOL chauffé, 3 pièces, \$185, juillet, 647-1520. 954196

4 PIÈCES, douche, s'adresser 381 Marie-Louise. 940643

3 ET 4 PIÈCES, non chauffés, 525-8655. 954747

3 PIÈCES, rénové, tout compris, \$185, 523-5609. 953870

3 1/2, ENSOLEILLE, grand, propre, chauffé, éclairé, juillet, 529-8039. 954012

3 1/2, MODERNE, soir 529-4760. 953527

2 1/2, \$225, 3 1/2, \$280, NEUFS, chauffage électrique non compris, entrée lavée, sècheuse, stationnements, libres immédiatement, 626-8065. 944598

432 MAISONS À LOUER

BEAUPORT, Ste-Foy, jumelés canadiens, près écoles et services, \$225, 872-7281, 872-8331. 953410

BEAUPORT, jumelé, 3 chambres, \$450, mois, 653-4539, Bur. 656-0243, 653-4539. 954264

BEAUPORT, jumelé, 303 Renaud, chauffé, \$550, 661-9678, 661-8903. 952154

BEAUPORT, de l'Avenir, jumelé, non chauffé, \$465, 667-0260. 948700

BEAUPORT, jumelé, grand 5 1/2, 663-2230. 952925

BERNIÈRES, maison jumelée, 3 chambres, \$420, 832-6181, 875-3061. 944604

CANADIENNE, 2 étages, foyer, entièrement meublée, à louer 1er mai au 15 décembre, ou mensuellement, 529-2934. 941546

CAP-ROUGE, jumelé à louer, au 1788 Place des Berges, libre immédiatement, jour 653-7707, après 19 heures 656-2394. 950417

CAP-ROUGE, semi-détachée, 3 chambres à un demi-sous-sol, libre immédiatement, \$475, 658-0462, 658-3914. 954602

CHARNY, libre 1er mai, près pont, jumelé à louer, 2 grandes chambres, coucher, nouvellement décorées, rénovées inclus, \$480, 832-2015, 833-6178. 942832

CHARLESBOURG, 4 chambres, immédiatement, juillet, \$605 à \$635, tout compris, 623-2962, 661-2457. 945386

CHARLESBOURG, unifamiliale, 4 chambres, sous-sol fini, piscine extérieure, 1er juillet, \$650, plus chauffage, électricité, 628-2732. 953617

CHARLESBOURG ouest, unifamiliale, 5 1/2 pièces, salle jeux sous-sol, \$525, mois chauffé, libre 1er juillet, 628-7378. 952863

CHARLESBOURG, 5 1/2, maison seule, \$365, tout compris, tapis, lave-vaisselle, Autres disponibles. Locateurs 522-4711. Frais. 951438

CHARLESBOURG, jumelé, 5 1/2 pièces, luxueux, endroit unique, \$550, non chauffé, 628-3752. 945528

CHARNY, neuve, tout cathédrale, super-isolée spacieuse, juillet, \$545, non chauffé, 632-8517. 946788

CHARNY, jumelé, 3 chambres, 1 1/2 salles bains, foyer, \$450 à \$525, bur. 832-6123, rés. 853-0655. 953479

GRAND bungalow, Charlesbourg Ouest, impeccable, garage double, libre premier mai, \$530, mois, chauffage à l'huile, électricité, neige et gaz au frais du locataire, 627-5315. 946510

GRANDE maison, Montmagny, face fleuve, 1 (418) 248-8081. 950297

JULIET, St-Rédempteur, jumelé récent, 5 1/2 pièces, propre, 831-1767. 951450

STE-FOY, jumelé, mai, sous-sol fini, \$500, 653-5057. 950525

STE-FOY, jumelé 7 1/2, 2879 de l'Anse, mai, 658-4480. 949772

ST-HENRI de Lévis, maison 5 ans, campagne, 5 1/2 pièces, garage, terrain 100' x 200', libre 1er juillet, \$320, par mois, 882-2570. 953887

SILLERY, entièrement meublée, 3 chambres, garage, excellente localisation, juillet 82-août 1983, \$700, non chauffé, 683-0654. 944480

SILLERY, jumelé, 7 pièces, plus 2 salles bains, garage, stationnement, grande cour, disponible 1er juin, 527-6461. 953573

ST-JEAN Chrysostome, jumelé, 1980, 6 1/2, grand terrain, galerie-patio 14' x 10', chauffée, éclairée, \$465, 839-0715. 943634

ST-JEAN Chrysostome, jumelé, foyer, remise extérieure, \$475, 845-0060. 948539

ST-JEAN Chrysostome, jumelé 6 1/2, foyer, terrain boisé, libre 1er mai 839-3142. 953981

ST-JEAN, jumelés, 6 1/2, près des services, \$450, 831-3388. 952880

ST-LAMBERT de Lévis, plain-pied, 48' x 28', 15 minutes du centre-ville, \$400, mois, 1 (514) 687-8759 après 16h. 953269

ST-REDEMPTEUR, demi-jumelé, neuf, 2 étages, \$475, St-Nicolas maison seule, place Normandie, \$475, option d'achat si désirée, 831-0267. 950294

ST-REDEMPTEUR, jumelé, split, 6 1/2, réaménagement, juillet, 656-1577, 651-7515. 951310

ST-ROMUALD, 228 Beaumont, jumelé, 5 1/2, libre juillet, 839-8523. 952247

STONEHAM, 5 pièces, \$200 par mois, 522-2526. 951371

432 MAISONS À LOUER

QUARTIER LAURENTIN STE-FOY UNIFAMILIALE sur 3 planchers, 3 chambres, terrain paysagé, près d'un parc boisé, endroit de rêve. A VENDRE OU LOUER Prix et conditions à discuter 872-1033, ou 872-8649. 951974

ST-ANSELME, Lac des Pins, maisons neuves, 5 1/2, services, parc verdure, \$320, 1-885-4646. 952864

ST-ETIENNE, bungalow, 3 chambres, partiellement meublé ou non, \$425, chauffage - électricité non compris, 529-6014 entre 19 - 21 heures (sur semaine). 953753

ST-ETIENNE, canadienne 25' x 40', 5 1/2, sous-sol luxueux, cabanon, libre juillet, \$450, possibilité option d'achat, 831-8972. 950592

STE-FOY, jumelé 7 1/2, plus sous-sol, 4 chambres à coucher, libre immédiatement, \$600 non chauffé, 653-8014. 948073

STE-FOY, maison meublée, pour 2 mois; juillet août, près université, centres d'achats et parc, soir 656-1791. 953490

STE-FOY, duplex 4 chambres, 2 salles bains, tapis, près pont, Laurier et Lavergne, chauffé, éclairé, \$675, 659-1610 après 17h30. 953918

STE-FOY (Ste-Genève), jumelé 6 1/2 pièces, 3 chambres à coucher, foyer, \$580, après 17 heures, 651-6212. 954173

STE-FOY, maisons duplex, grand 5 1/2, \$480 et \$550, 8 pièces, sous-sol fini. Autres disponibles. Locateurs 522-4711. Frais. 951432

STE-FOY, paroisse Ste-Ursule, bungalow, 4 chambres, \$550, 1er juillet, soir 659-1529. 949522

STE-FOY, Chauveau-Henri IV, triplex, foyer, remise extérieure, 6 1/2, neuf, \$510, 845-0080. 948540

STE-FOY, jumelé 8 pièces, vue fleuve, 3737 Le Corbusier, \$725, mois, 653-2495. 953504

STE-FOY, 8 pièces, 1 1/2 salles bains, \$650, mois, non chauffé, 839-5494. Après 18 heures. 950227

STE-FOY, Beauport, jumelés canadiens, près écoles et services, \$525, 872-7281, 872-8331. 953411

STE-FOY, bungalow, vendre, louer, 7 1/2, libre, 843-5393, 843-9192. 953849

STE-FOY, 3806 Pellissier, près ministère Revenu, jumelé, 6 1/2, foyer, juillet, 651-3576, 839-7981. 954820

STE-FOY, jumelé, tapis, sous-sol, \$560, non chauffé, juin, 651-6312. 952787

STE-FOY, près Route Eglise, \$700, tout compris, 651-8565. 949013

STE-FOY, jumelé, mai, sous-sol fini, \$500, 653-5057. 950525

STE-FOY, jumelé 7 1/2, 2879 de l'Anse, mai, 658-4480. 949772

ST-HENRI de Lévis, maison 5 ans, campagne, 5 1/2 pièces, garage, terrain 100' x 200', libre 1er juillet, \$320, par mois, 882-2570. 953887

SILLERY, entièrement meublée, 3 chambres, garage, excellente localisation, juillet 82-août 1983, \$700, non chauffé, 683-0654. 944480

SILLERY, jumelé, 7 pièces, plus 2 salles bains, garage, stationnement, grande cour, disponible 1er juin, 527-6461. 953573

ST-JEAN Chrysostome, jumelé, 1980, 6 1/2, grand terrain, galerie-patio 14' x 10', chauffée, éclairée, \$465, 839-0715. 943634

ST-JEAN Chrysostome, jumelé, foyer, remise extérieure, \$475, 845-0060. 948539

ST-JEAN Chrysostome, jumelé 6 1/2, foyer, terrain boisé, libre 1er mai 839-3142. 953981

ST-JEAN, jumelés, 6 1/2, près des services, \$450, 831-3388. 952880

ST-LAMBERT de Lévis, plain-pied, 48' x 28', 15 minutes du centre-ville, \$400, mois, 1 (514) 687-8759 après 16h. 953269

ST-REDEMPTEUR, demi-jumelé, neuf, 2 étages, \$475, St-Nicolas maison seule, place Normandie, \$475, option d'achat si désirée, 831-0267. 950294

ST-REDEMPTEUR, jumelé, split, 6 1/2, réaménagement, juillet, 656-1577, 651-7515. 951310

ST-ROMUALD, 228 Beaumont, jumelé, 5 1/2, libre juillet, 839-8523. 952247

STONEHAM, 5 pièces, \$200 par mois, 522-2526. 951371

UNE vraie résidence de rêve, 6 pièces, centre-ville, la voir c'est la vouloir, informations 522-4980. 942157

VAL Bélar, maison neuve, 3 chambres, \$500, mois, 628-4551. 937896

437 LOGEMENTS À PARTAGER

DAME avec un enfant, d'âge scolaire, qui a ses meubles, partagerait un logement avec autre personne, 628-9133, Pauline. 950130

FAMILLE monoparentale avec un enfant recherche maison à partager dans Ste-Foy, 658-3188. 953122

HOMME désire partager 4 1/2, avec personne 35 à 45 ans, 525-8719. 952511

MONTCALM, 5 1/2 semi-meublé, à partager, chauffé, \$171, par mois, 681-8649. 951287

PARTAGERAIS superbe maison, proximité centre-ville, piscine creusée chauffée, foyer, garage, avec 2 personnes, 659-3622. 953673

PERSONNE demandée pour partager 4 1/2, tout inclus, proximité université, \$108, mois, 659-3546. 954504

ST-PASCAL, appartement très propre, 4 pièces, à partager, \$125, mois, Sylvie, 692-0649. 949886

CHAMBRES 440 à 479

ACCESSOIRES, lingerie, et literie fournis, 661-3913 soir. 952794

BEAUPORT, chambre, tranquille, personne sérieuse, confort, propre, 663-8553. 944478

MOTEL, semaine ou au mois, bon prix, 663-3503. 951085

443 CHAMPLAIN

35 COUILLARD, meublée, permis cuisine, \$140, 651-7166. 953873

444 CHARLESBOURG

BOUDOIR, meublé, poêle réfrigérateur, entrée, 228, 71ème Est. 949943

CHAMBRE boudoir, évier, entrée seule, accès cuisine, 626-3263. 948886

CHAMBRE toutes commodités, 626-2148, 626-6254 après 18h30. 948491

GRANDE chambre, cuisine commune, entrée seule, tranquille 626-7831. 949123

IREs de tout, personne tranquille, très propre, 623-3067. 952904

MEUBLEE, chauffée, accès cuisine, accessoires fournis, entretien, 626-4823. 954248

447 LIMOILLOU

AVENUE Vitre, chambre propre, personne honnête, tranquille, 529-4466. 938638

CHAMBRE-boudoir me

MAISONS SEULES suite

480 BANLIEUE
LAC St-Augustin sud, 1 1/2 étage, canadienne, pierre, brique, foyer, boiseries chêne, 871-7319. 939189
LAC ST-CHARLES, bungalow bien décoré, piscine, hypothèque 10 1/2%, Courtiers 2000, 849-7926. 941356
LAC St-Charles, 28 x 40, hypothèque 12 1/2% - décembre 1983, jour 522-4037, soir 849-5534. 944987
LAC Beauport, suisse, près Relais, à vendre prix évaluation, foyers, piscine, 651-5830. 952705
MAISONS unifamiliales, financement facile, disponibles immédiatement, Caisse Populaire de Villeneuve, 663-2941. 947764
MAISONS récentes, \$30.000 à \$38.000, nombre limité, 5% comptant, Lisette courtier: 651-5711. 953913
MONT Ste-Anne, splendide suisse, meublé, 7 grandes pièces, 2 foyers, prêt pentes ski, Yvette Boisvert 628-8735, Le Permanent, courtier 628-6735. 947316
MONT Ste-Anne, tyrolien, intérieur magnifique, enchanteur, Suzanne 628-1110, ePage courtier 627-0901. 952040
QUARTIER Laurentien, bungalow 1978, terrain 100 x 100, impeccable, remise, Jean-Guy Rochette 622-0075, Le Permanent courtier 627-4460. 952423
ST-AUGUSTIN, maison 25 x 40, hypothèque 10 1/2%, cause transfert, directement propriétaire, 878-4420. 952850
ST-AUGUSTIN, cottage canadien, foyers, cabanon, hypothèque 10 1/2%, 878-3769. 944989
STE-CATHERINE, bungalow, sous-bassement fini, terrain 25.000 Jeanne 627-4788, Inter-Villes courtiers 623-1592. 953196
ST-EMILE, bungalow, revenu sous-sol, chauffage électrique, terrain boisé, Benoit Gilbert 943-4377 Montréal, Trust, Courtier 653-6720. 947494
ST-EMILE, prix réduit, impeccable, brique, 3 ans, clôturée, piscine, agent s'abstenir, 843-6200. 953634
ST-EMILE, bungalow avec revenu, très urgent Jeanne 627-4788, Inter-Villes courtiers 623-1592. 953195
ST-FERREOL, maison style moderne, grand terrain, bordure lac des Trois-Castors, proximité Mont Ste-Anne, prix à discuter, 1-826-2055. 950924
STE-FRONTINELLE, belle maison ancienne, 11 pièces, vue fleurie, calme, boisé, foyer, immense veranda, \$79.500, 828-9553. 945726
STONEHAM, cottage style suisse, atelier 24 x 40 terrain 62.000 pi. ca. idéal pour colonie vacances Roger 524-1955, Inter-Villes courtiers 623-1592. 953199
STONEHAM, style suisse, \$38.000, 15 milles Québec, 848-3475. 950260
STONEHAM, canadienne, foyers, patio, très bas prix, 848-2418. 945390
TERRAIN 74.000 pieds, maison 7 pièces, brique, vendre ou échange, J.P. Létourneau, 661-6611, Trans-Action Morin Ass. courtiers, 663-2103. 947399
TEWKESBURY, 2 maisons sur même terrain, bord rivière Jacques-Cartier, idéales pour co-propriété, \$55.000, 848-3254. 954592
Trans-Action Morin Ass. Courtiers 663-2103. 947399
VALCARTIER, bungalow, style moderne, 3 ans, construction supérieure, terrain 30.000 pieds, J.P. Létourneau 661-6611 Trans-Action Morin Ass. courtiers, 663-2103. 947400

481 BEAUPORT
BUNGALOW récent, 3100 Dorceaux, coin Bourg-Royal, foyer, garage, Jean Chevrier 627-4321, 651-7668, Trust Royal, Courtier. 947311
COURVILLE, magnifique bungalow à sacrifier \$39.000, Comptant à discuter, R. Fortin 833-6378 Germain Courtiers 658-2474. 947240
DU constructeur, bungalow neuf, tout brique, secteur jeune, aussi bon choix de terrains pour construction à votre goût, 661-7025. 939500
DU propriétaire, bungalow 4 ans, vendre ou louer, mai, avantageux, agents s'abstenir, 626-3527. 952977
FAUT vendre, bungalow, 5 pièces plus sous-bassement fini, beau terrain \$45.000, urgent Cécile Laroche 656-9680, 653-8455, Trust Royal, Courtier. 947307
MAISON à vendre, 119 rue Beauville, Beauport, 1-826-2834. 954148
PRES boul. Chutes, magnifique bungalow pierre, garage d'acier, terrain paysager, Jean Chevrier 627-4321, 651-7668, Trust Royal, Courtier. 947310
STE-THERESE, rue St-Olivier, 5 1/2 pièces, neuf, quatre cotés brique, libre immédiatement, 828-2264. 950461
VOUS ne pouvez être plus confortable, \$37.000, négociable, hypothèque 10 1/2%, 1983, Suzanne 628-1110, LePage courtier 627-0901. 952036

482 CAP ROUGE
A CAP-ROUGE, jumelé neuf, vue fleurie, 872-5119. 943869
ACHETEZ superbe moderne, intérieur unique, grand terrain boisé, 7 1/2, prix réduit, 658-4899. 945739
CANADIENNE, 40 x 30, Domaine des Soeurs, 15 1/2% - 3 ans, 656-6115. 945778
CAP-ROUGE, hyp. 13% jusqu'en 1985, 1 1/2 étage, 32 x 20, construction spéciale, 8 pièces, Mariette Bédard 524-3912, Le Permanent Courtier 628-8735. 947319

483 CHAMPLAIN
COHABITATION du passé et de l'avenir, Condominiums à place Royale à partir de \$25.000, financement disponible, Appartement-témoins à visiter, Maison Perthuis-Dunier: 692-2141, Richard Perrault: 683-5439. 947502

484 CHARLEBOURG
A Orsainville, magnifique split-level, 4 chambres, salle de jeux, \$48.500, 843-2191. 949381
\$44.500, BUNGALOW 24 x 40, impeccable, près école, transport Irène Levasseur 628-3781 Montréal Trust, Courtier 628-8383. 947332
BUDGETAIRE, garage, moins \$40.000, deux chambres, Claire Tremblay 627-1967 LePage Courtier 524-4651. 947194
DUBERGER, bungalow 7 pièces, foyer, frunklin, impeccable, fonctionnel, terrain paysager, cabanon, près tous services, Claire Gagnon 651-0832 Antoine Morin Courtier. 947340
FAUT VENDRE, Duberger-Sud, maison 6 ans, régentement familial, \$45.000, Léo Bernier 628-8154, Turmel Courtier 522-8142. 949095
LES SAULES bungalow 3 ans, sous-sol fini en pin, impeccable Louise Lemay 872-2991, Germain Courtiers 658-2474. 947238

485 AUBAINE
MAISON unifamiliale 7 pièces, sous-sol semi-fini, garage, vente rapide par propriétaire, 525, 80ème Rue ouest, Charlebourg, 628-7367, 833-4424. 939203
A vendre, Charlebourg, jumelé neuf, moderne, 5 ans garantie, possibilité de revenu sous-sol, 25 x 42, financement laux spécial Jour 623-3948, soir 626-4325, 628-0829. 954125
AVEC revenus, bungalow, garage, \$59.000, Labrecque courtiers, 688-8749. 944377
BUNGALOW brique 16 ans, hypothèque 13 1/2%, jusqu'en 1985, urgent vendre, libre immédiatement Cécile Laroche 656-9680, 653-8455, Trust Royal, Courtier. 947304
BUNGALOW 29' x 38', 5 pièces, sous-sol fini, terrain aménagé, urgent, 626-2324. 943063

486 LES SAULES DUBERGER
DUBERGER, bungalow 7 pièces, foyer, frunklin, impeccable, fonctionnel, terrain paysager, cabanon, près tous services, Claire Gagnon 651-0832 Antoine Morin Courtier. 947340
FAUT VENDRE, Duberger-Sud, maison 6 ans, régentement familial, \$45.000, Léo Bernier 628-8154, Turmel Courtier 522-8142. 949095
LES SAULES bungalow 3 ans, sous-sol fini en pin, impeccable Louise Lemay 872-2991, Germain Courtiers 658-2474. 947238

487 LIMOILOU
AUBAINE, directement propriétaire, 7 pièces, 1 revenu, sous-sol semi-fini, hypothèque 11% - juin 1984, 522-2963. 951782
A VOIR: Ste-Odile, bungalow, brique, 5 1/2 pièces, faites votre offre! Gérard Gaudreau, 628-7731, Trans-Action Morin Ass. Courtiers, 663-2103. 947209
ST-ALBERT, bungalow, 30 x 40, 6 1/2 pièces, revenu 5%, terrain 4057, Jocelyne Blondeau 62-7796 Turmel Courtier 522-8142. 949094
STE-ODILE, 47 x 29,5, 3 chambres, grand salon, sous-sol fini (entrée séparée), tout brique, garage intérieur, excellent état, \$68.000, 627-5679. 943913
Trans-Action Morin Ass. Courtiers, 663-2103. 947210
650, 21EME Rue, 6 1/2 pièces, brique, terrain paysager, \$53.000, négociable, 522-6947. 948127

488 NEUFCHÂTEL LORETTEVILLE
LORETTEVILLE, bungalow, 4 1/2 pièces, revenu sous-sol, financement propriétaire Roger Turmel 872-8228 Turmel Courtier 522-8142. 949093
LORETTEVILLE, maison de qualité 2 foyers, 5 chambres H. Laroche courtier 656-9582. 950724
MOINS de \$50.000, avec sous-sol terminé, foyer, patio, piscine, cabanon, prix discutable, Lise Lessard 653-3691, 656-9958, Trust Royal, Courtier. 947314
MONTCHATEL, impeccable jumelé, 2 étages, sous-bassement aménagé, piscine, cabanon, excellent achat, Marc Doré, 871-8766 Trans-Action Morin Ass. Courtiers, 66-8466. 947214
MONT-Chatel, ravissante, canadienne, aire ouverte, plancher chêne, excellent hypothèque 11 1/2%, juin 1984, Thérèse Johnson 683-3294, Trust Royal courtiers 656-9580. 955514
MONTCHATEL, style ranch 4 brique, aire ouverte, urgent, Ginette Mélançon 843-1573 Montréal Trust, Courtier 653-6720. 947181
NEUFCHATEL, bungalow avec revenu, garage plus dépanneur, hypothèque 10 1/2%, négociable, André Hudon 628-4829 Trans-Action Morin Ass. courtiers 663-2103. 947402
NEUFCHATEL, split, 8 grandes pièces, possibilité 1 revenu au sous-sol, près école, Aline Gaudreault, 871-2768 Trans-Action Morin Ass. Courtiers, 663-2103. 947213
NEUFCHATEL, 6 1/2%, bungalow 7 1/2 grandes pièces, \$49.900, Robert Blais courtier 683-8796. 952751
NEUFCHATEL, maison 5 pièces à sacrifier pour seulement \$42.500, André Plourde 843-1151, 843-2642, Trust Royal, Courtier. 947315
NEUFCHATEL, prix réduit pour vente rapide, directement du constructeur, Fernand Lanouette 878-2390. 946493
NEUFCHATEL, aubaine, neuve, \$44.500 négociable, urgent, 626-3027, soir. 944773
Trans-Action Morin Ass. Courtiers, 663-2103. 947212

489 MONTCALM
CONDOMINIUM MERICI, PHASE 1
Hypothèque 12 1/2, 5 ans
2 CHAMBRES A COUCHER
Jour 653-4431
Soir 527-3055, 527-2047. 951699
CONDO MERICI
LUXUEUX 6 pièces, 17e étage, vue splendide fleurie, Laurentien, hypothèque 12 1/2%, à voir, 656-9966, 661-7993. 951957
CONDOMINIUM de Bernières, près plaines, 3 1/2, une chambre coucher, services multiples, propriétaire, après 17 heures, 522-2113. 957930
CONDOMINIUM Bevelière, grand 3 1/2, garage, hypothèque 10%, 527-7530. 941944
CONDOMINIUM Le Noblet, 5 pièces, vue exceptionnelle, ensoleillé, après 18 heures, 681-7461. 950170
CONDOMINIUM Bevelière, 3 1/2, libre, Garage chauffé, \$36.000, 663-9748. 949293
CONDOMINIUM Place Merici, app. 1204, face au fleuve, Richard LePage 687-5170, 875-2840. 943704
CONDO, 5 1/2, garage, \$36.500, très propre, 688-8739. 944478
COPROPRIETE, St-Cyrille, 7 1/2, très grand, proprio, 527-2890. 953924
DE BERNIERES, 2 chambres coucher, 1 1/2 salle bains, site exceptionnel, 9e étage, vue fleurie, privé, (514) 737-7841. 941266

DES ERABLES
8 PIECES (ou deux 4 pièces), plus appartement sous-sol, 2 stationnements, libres juillet, \$79.000, 525-6947. 949295

481 BEAUPORT
BUNGALOW récent, 3100 Dorceaux, coin Bourg-Royal, foyer, garage, Jean Chevrier 627-4321, 651-7668, Trust Royal, Courtier. 947311
COURVILLE, magnifique bungalow à sacrifier \$39.000, Comptant à discuter, R. Fortin 833-6378 Germain Courtiers 658-2474. 947240
DU constructeur, bungalow neuf, tout brique, secteur jeune, aussi bon choix de terrains pour construction à votre goût, 661-7025. 939500
DU propriétaire, bungalow 4 ans, vendre ou louer, mai, avantageux, agents s'abstenir, 626-3527. 952977
FAUT vendre, bungalow, 5 pièces plus sous-bassement fini, beau terrain \$45.000, urgent Cécile Laroche 656-9680, 653-8455, Trust Royal, Courtier. 947307
MAISON à vendre, 119 rue Beauville, Beauport, 1-826-2834. 954148
PRES boul. Chutes, magnifique bungalow pierre, garage d'acier, terrain paysager, Jean Chevrier 627-4321, 651-7668, Trust Royal, Courtier. 947310
STE-THERESE, rue St-Olivier, 5 1/2 pièces, neuf, quatre cotés brique, libre immédiatement, 828-2264. 950461
VOUS ne pouvez être plus confortable, \$37.000, négociable, hypothèque 10 1/2%, 1983, Suzanne 628-1110, LePage courtier 627-0901. 952036

482 CAP ROUGE
A CAP-ROUGE, jumelé neuf, vue fleurie, 872-5119. 943869
ACHETEZ superbe moderne, intérieur unique, grand terrain boisé, 7 1/2, prix réduit, 658-4899. 945739
CANADIENNE, 40 x 30, Domaine des Soeurs, 15 1/2% - 3 ans, 656-6115. 945778
CAP-ROUGE, hyp. 13% jusqu'en 1985, 1 1/2 étage, 32 x 20, construction spéciale, 8 pièces, Mariette Bédard 524-3912, Le Permanent Courtier 628-8735. 947319

483 CHAMPLAIN
COHABITATION du passé et de l'avenir, Condominiums à place Royale à partir de \$25.000, financement disponible, Appartement-témoins à visiter, Maison Perthuis-Dunier: 692-2141, Richard Perrault: 683-5439. 947502

484 CHARLEBOURG
A Orsainville, magnifique split-level, 4 chambres, salle de jeux, \$48.500, 843-2191. 949381
\$44.500, BUNGALOW 24 x 40, impeccable, près école, transport Irène Levasseur 628-3781 Montréal Trust, Courtier 628-8383. 947332
BUDGETAIRE, garage, moins \$40.000, deux chambres, Claire Tremblay 627-1967 LePage Courtier 524-4651. 947194
DUBERGER, bungalow 7 pièces, foyer, frunklin, impeccable, fonctionnel, terrain paysager, cabanon, près tous services, Claire Gagnon 651-0832 Antoine Morin Courtier. 947340
FAUT VENDRE, Duberger-Sud, maison 6 ans, régentement familial, \$45.000, Léo Bernier 628-8154, Turmel Courtier 522-8142. 949095
LES SAULES bungalow 3 ans, sous-sol fini en pin, impeccable Louise Lemay 872-2991, Germain Courtiers 658-2474. 947238

485 AUBAINE
MAISON unifamiliale 7 pièces, sous-sol semi-fini, garage, vente rapide par propriétaire, 525, 80ème Rue ouest, Charlebourg, 628-7367, 833-4424. 939203
A vendre, Charlebourg, jumelé neuf, moderne, 5 ans garantie, possibilité de revenu sous-sol, 25 x 42, financement laux spécial Jour 623-3948, soir 626-4325, 628-0829. 954125
AVEC revenus, bungalow, garage, \$59.000, Labrecque courtiers, 688-8749. 944377
BUNGALOW brique 16 ans, hypothèque 13 1/2%, jusqu'en 1985, urgent vendre, libre immédiatement Cécile Laroche 656-9680, 653-8455, Trust Royal, Courtier. 947304
BUNGALOW 29' x 38', 5 pièces, sous-sol fini, terrain aménagé, urgent, 626-2324. 943063

486 LES SAULES DUBERGER
DUBERGER, bungalow 7 pièces, foyer, frunklin, impeccable, fonctionnel, terrain paysager, cabanon, près tous services, Claire Gagnon 651-0832 Antoine Morin Courtier. 947340
FAUT VENDRE, Duberger-Sud, maison 6 ans, régentement familial, \$45.000, Léo Bernier 628-8154, Turmel Courtier 522-8142. 949095
LES SAULES bungalow 3 ans, sous-sol fini en pin, impeccable Louise Lemay 872-2991, Germain Courtiers 658-2474. 947238

487 LIMOILOU
AUBAINE, directement propriétaire, 7 pièces, 1 revenu, sous-sol semi-fini, hypothèque 11% - juin 1984, 522-2963. 951782
A VOIR: Ste-Odile, bungalow, brique, 5 1/2 pièces, faites votre offre! Gérard Gaudreau, 628-7731, Trans-Action Morin Ass. Courtiers, 663-2103. 947209
ST-ALBERT, bungalow, 30 x 40, 6 1/2 pièces, revenu 5%, terrain 4057, Jocelyne Blondeau 62-7796 Turmel Courtier 522-8142. 949094
STE-ODILE, 47 x 29,5, 3 chambres, grand salon, sous-sol fini (entrée séparée), tout brique, garage intérieur, excellent état, \$68.000, 627-5679. 943913
Trans-Action Morin Ass. Courtiers, 663-2103. 947210
650, 21EME Rue, 6 1/2 pièces, brique, terrain paysager, \$53.000, négociable, 522-6947. 948127

488 NEUFCHÂTEL LORETTEVILLE
LORETTEVILLE, bungalow, 4 1/2 pièces, revenu sous-sol, financement propriétaire Roger Turmel 872-8228 Turmel Courtier 522-8142. 949093
LORETTEVILLE, maison de qualité 2 foyers, 5 chambres H. Laroche courtier 656-9582. 950724
MOINS de \$50.000, avec sous-sol terminé, foyer, patio, piscine, cabanon, prix discutable, Lise Lessard 653-3691, 656-9958, Trust Royal, Courtier. 947314
MONTCHATEL, impeccable jumelé, 2 étages, sous-bassement aménagé, piscine, cabanon, excellent achat, Marc Doré, 871-8766 Trans-Action Morin Ass. Courtiers, 66-8466. 947214
MONT-Chatel, ravissante, canadienne, aire ouverte, plancher chêne, excellent hypothèque 11 1/2%, juin 1984, Thérèse Johnson 683-3294, Trust Royal courtiers 656-9580. 955514
MONTCHATEL, style ranch 4 brique, aire ouverte, urgent, Ginette Mélançon 843-1573 Montréal Trust, Courtier 653-6720. 947181
NEUFCHATEL, bungalow avec revenu, garage plus dépanneur, hypothèque 10 1/2%, négociable, André Hudon 628-4829 Trans-Action Morin Ass. courtiers 663-2103. 947402
NEUFCHATEL, split, 8 grandes pièces, possibilité 1 revenu au sous-sol, près école, Aline Gaudreault, 871-2768 Trans-Action Morin Ass. Courtiers, 663-2103. 947213
NEUFCHATEL, 6 1/2%, bungalow 7 1/2 grandes pièces, \$49.900, Robert Blais courtier 683-8796. 952751
NEUFCHATEL, maison 5 pièces à sacrifier pour seulement \$42.500, André Plourde 843-1151, 843-2642, Trust Royal, Courtier. 947315
NEUFCHATEL, prix réduit pour vente rapide, directement du constructeur, Fernand Lanouette 878-2390. 946493
NEUFCHATEL, aubaine, neuve, \$44.500 négociable, urgent, 626-3027, soir. 944773
Trans-Action Morin Ass. Courtiers, 663-2103. 947212

489 MONTCALM
CONDOMINIUM MERICI, PHASE 1
Hypothèque 12 1/2, 5 ans
2 CHAMBRES A COUCHER
Jour 653-4431
Soir 527-3055, 527-2047. 951699
CONDO MERICI
LUXUEUX 6 pièces, 17e étage, vue splendide fleurie, Laurentien, hypothèque 12 1/2%, à voir, 656-9966, 661-7993. 951957
CONDOMINIUM de Bernières, près plaines, 3 1/2, une chambre coucher, services multiples, propriétaire, après 17 heures, 522-2113. 957930
CONDOMINIUM Bevelière, grand 3 1/2, garage, hypothèque 10%, 527-7530. 941944
CONDOMINIUM Le Noblet, 5 pièces, vue exceptionnelle, ensoleillé, après 18 heures, 681-7461. 950170
CONDOMINIUM Bevelière, 3 1/2, libre, Garage chauffé, \$36.000, 663-9748. 949293
CONDOMINIUM Place Merici, app. 1204, face au fleuve, Richard LePage 687-5170, 875-2840. 943704
CONDO, 5 1/2, garage, \$36.500, très propre, 688-8739. 944478
COPROPRIETE, St-Cyrille, 7 1/2, très grand, proprio, 527-2890. 953924
DE BERNIERES, 2 chambres coucher, 1 1/2 salle bains, site exceptionnel, 9e étage, vue fleurie, privé, (514) 737-7841. 941266

DES ERABLES
8 PIECES (ou deux 4 pièces), plus appartement sous-sol, 2 stationnements, libres juillet, \$79.000, 525-6947. 949295

481 BEAUPORT
BUNGALOW récent, 3100 Dorceaux, coin Bourg-Royal, foyer, garage, Jean Chevrier 627-4321, 651-7668, Trust Royal, Courtier. 947311
COURVILLE, magnifique bungalow à sacrifier \$39.000, Comptant à discuter, R. Fortin 833-6378 Germain Courtiers 658-2474. 947240
DU constructeur, bungalow neuf, tout brique, secteur jeune, aussi bon choix de terrains pour construction à votre goût, 661-7025. 939500
DU propriétaire, bungalow 4 ans, vendre ou louer, mai, avantageux, agents s'abstenir, 626-3527. 952977
FAUT vendre, bungalow, 5 pièces plus sous-bassement fini, beau terrain \$45.000, urgent Cécile Laroche 656-9680, 653-8455, Trust Royal, Courtier. 947307
MAISON à vendre, 119 rue Beauville, Beauport, 1-826-2834. 954148
PRES boul. Chutes, magnifique bungalow pierre, garage d'acier, terrain paysager, Jean Chevrier 627-4321, 651-7668, Trust Royal, Courtier. 947310
STE-THERESE, rue St-Olivier, 5 1/2 pièces, neuf, quatre cotés brique, libre immédiatement, 828-2264. 950461
VOUS ne pouvez être plus confortable, \$37.000, négociable, hypothèque 10 1/2%, 1983, Suzanne 628-1110, LePage courtier 627-0901. 952036

482 CAP ROUGE
A CAP-ROUGE, jumelé neuf, vue fleurie, 872-5119. 943869
ACHETEZ superbe moderne, intérieur unique, grand terrain boisé, 7 1/2, prix réduit, 658-4899. 945739
CANADIENNE, 40 x 30, Domaine des Soeurs, 15 1/2% - 3 ans, 656-6115. 945778
CAP-ROUGE, hyp. 13% jusqu'en 1985, 1 1/2 étage, 32 x 20, construction spéciale, 8 pièces, Mariette Bédard 524-3912, Le Permanent Courtier 628-8735. 947319

483 CHAMPLAIN
COHABITATION du passé et de l'avenir, Condominiums à place Royale à partir de \$25.000, financement disponible, Appartement-témoins à visiter, Maison Perthuis-Dunier: 692-2141, Richard Perrault: 683-5439. 947502

484 CHARLEBOURG
A Orsainville, magnifique split-level, 4 chambres, salle de jeux, \$48.500, 843-2191. 949381
\$44.500, BUNGALOW 24 x 40, impeccable, près école, transport Irène Levasseur 628-3781 Montréal Trust, Courtier 628-8383. 947332
BUDGETAIRE, garage, moins \$40.000, deux chambres, Claire Tremblay 627-1967 LePage Courtier 524-4651. 947194
DUBERGER, bungalow 7 pièces, foyer, frunklin, impeccable, fonctionnel, terrain paysager, cabanon, près tous services, Claire Gagnon 651-0832 Antoine Morin Courtier. 947340
FAUT VENDRE, Duberger-Sud, maison 6 ans, régentement familial, \$45.000, Léo Bernier 628-8154, Turmel Courtier 522-8142. 949095
LES SAULES bungalow 3 ans, sous-sol fini en pin, impeccable Louise Lemay 872-2991, Germain Courtiers 658-2474. 947238

485 AUBAINE
MAISON unifamiliale 7 pièces, sous-sol semi-fini, garage, vente rapide par propriétaire, 525, 80ème Rue ouest, Charlebourg, 628-7367, 833-4424. 939203
A vendre, Charlebourg, jumelé neuf, moderne, 5 ans garantie, possibilité de revenu sous-sol, 25 x 42, financement laux spécial Jour 623-3948, soir 626-4325, 628-0829. 954125
AVEC revenus, bungalow, garage, \$59.000, Labrecque courtiers, 688-8749. 944377
BUNGALOW brique 16 ans, hypothèque 13 1/2%, jusqu'en 1985, urgent vendre, libre immédiatement Cécile Laroche 656-9680, 653-8455, Trust Royal, Courtier. 947304
BUNGALOW 29' x 38', 5 pièces, sous-sol fini, terrain aménagé, urgent, 626-2324. 943063

486 LES SAULES DUBERGER
DUBERGER, bungalow 7 pièces, foyer, frunklin, impeccable, fonctionnel, terrain paysager, cabanon, près tous services, Claire Gagnon 651-0832 Antoine Morin Courtier. 947340
FAUT VENDRE, Duberger-Sud, maison 6 ans, régentement familial, \$45.000, Léo Bernier 628-8154, Turmel Courtier 522-8142. 949095
LES SAULES bungalow 3 ans, sous-sol fini en pin, impeccable Louise Lemay 872-2991, Germain Courtiers 658-2474. 947238

487 LIMOILOU
AUBAINE, directement propriétaire, 7 pièces, 1 revenu, sous-sol semi-fini, hypothèque 11% - juin 1984, 522-2963. 951782
A VOIR: Ste-Odile, bungalow, brique, 5 1/2 pièces, faites votre offre! Gérard Gaudreau, 628-7731, Trans-Action Morin Ass. Courtiers, 663-2103. 947209
ST-ALBERT, bungalow, 30 x 40, 6 1/2 pièces, revenu 5%, terrain 4057, Jocelyne Blondeau 62-7796 Turmel Courtier 522-8142. 949094
STE-ODILE, 47 x 29,5, 3 chambres, grand salon, sous-sol fini (entrée séparée), tout brique, garage intérieur, excellent état, \$68.000, 627-5679. 943913
Trans-Action Morin Ass. Courtiers, 663-2103. 947210
650, 21EME Rue, 6 1/2 pièces, brique, terrain paysager, \$53.000, négociable, 522-6947. 948127

488 NEUFCHÂTEL LORETTEVILLE
LORETTEVILLE, bungalow, 4 1/2 pièces, revenu sous-sol, financement propriétaire Roger Turmel 872-8228 Turmel Courtier 522-8142. 949093
LORETTEVILLE, maison de qualité 2 foyers, 5 chambres H. Laroche courtier 656-9582. 950724
MOINS de \$50.000, avec sous-sol terminé, foyer, patio, piscine, cabanon, prix discutable, Lise Lessard 653-3691, 656-9958, Trust Royal, Courtier. 947314
MONTCHATEL, impeccable jumelé, 2 étages, sous-bassement aménagé, piscine, cabanon, excellent achat, Marc Doré, 871-8766 Trans-Action Morin Ass. Courtiers, 66-8466. 947214
MONT-Chatel, ravissante, canadienne, aire ouverte, plancher chêne, excellent hypothèque 11 1/2%, juin 1984, Thérèse Johnson 683-3294, Trust Royal courtiers 656-9580. 955514
MONTCHATEL, style ranch 4 brique, aire ouverte, urgent, Ginette Mélançon 843-1573 Montréal Trust, Courtier 653-6720. 947181
NEUFCHATEL, bungalow avec revenu, garage plus dépanneur, hypothèque 10 1/2%, négociable, André Hudon 628-4829 Trans-Action Morin Ass. courtiers 663-2103. 947402
NEUFCHATEL, split, 8 grandes pièces, possibilité 1 revenu au sous-sol, près école, Aline Gaudreault, 871-2768 Trans-Action Morin Ass. Courtiers, 663-2103. 947213
NEUFCHATEL, 6 1/2%, bungalow 7 1/2 grandes pièces, \$49.900, Robert Blais courtier 683-8796. 952751
NEUFCHATEL, maison 5 pièces à sacrifier pour seulement \$42.500, André Plourde 843-1151, 843-2642, Trust Royal, Courtier. 947315
NEUFCHATEL, prix réduit pour vente rapide, directement du constructeur, Fernand Lanouette 878-2390. 946493
NEUFCHATEL, aubaine, neuve, \$44.500 négociable, urgent, 626-3027, soir. 944773
Trans-Action Morin Ass. Courtiers, 663-2103. 947212

489 MONTCALM
CONDOMINIUM MERICI, PHASE 1
Hypothèque 12 1/2, 5 ans
2 CHAMBRES A COUCHER
Jour 653-4431
Soir 527-3055, 527-2047. 951699
CONDO MERICI
LUXUEUX 6 pièces, 17e étage, vue splendide fleurie, Laurentien, hypothèque 12 1/2%, à voir, 656-9966, 661-7993. 951957
CONDOMINIUM de Bernières, près plaines, 3 1/2, une chambre coucher, services multiples, propriétaire, après 17 heures, 522-2113. 957930
CONDOMINIUM Bevelière, grand 3 1/2, garage, hypothèque 10%, 527-7530. 941944
CONDOMINIUM Le Noblet, 5 pièces, vue exceptionnelle, ensoleillé, après 18 heures, 681-7461. 950170
CONDOMINIUM Bevelière, 3 1/2, libre, Garage chauffé, \$36.000, 663-9748. 949293
CONDOMINIUM Place Merici, app. 1204, face au fleuve, Richard LePage 687-5170, 875-2840. 943704
CONDO, 5 1/2, garage, \$36.500, très propre, 688-8739. 944478
COPROPRIETE, St-Cyrille, 7 1/2, très grand, proprio, 527-2890. 953924
DE BERNIERES, 2 chambres coucher, 1 1/2 salle bains, site exceptionnel, 9e étage, vue fleurie, privé, (514) 737-7841. 941266

DES ERABLES
8 PIECES (ou deux 4 pièces), plus appartement sous-sol, 2 stationnements, libres juillet, \$79.000, 525-6947. 9492



492 RIVE SUD

ST-ETIENNE, propriétaire, bungalow 1979, \$43,000 pour \$37,000, 831-7916. 839216

ST-ETIENNE, canadienne, 1 1/2 étage, 3 chambres, brique, remise, patio, parterre aménagé, 831-0999. 839557

ST-ETIENNE, canadienne, avec abri d'auto, terrain boisé, 831-4747. 944006

ST-ETIENNE, 1 1/2 étage, taxes minimales, grand terrain, piscine, air climatisé, \$38,500, 831-6689. 953309

STE-HENEDINE, Dorchester, maison de campagne à vendre, rénover à neuf, 2 étages, 9 pièces, 3 milles Autoroute 13, 1-935-3298. 952851

ST-JEAN Chrysostome, bungalow neuf, style moderne, 24 x 24, éligible subvention provinciale occupation immédiate, directement propriétaire, 839-6844. 942128

ST-JEAN, jumelée, moderne, 5 1/2, avec revenu sous-sol, hypothèque 11 1/2%, décembre 1984, \$194,000, capital, intérêts, jour 842-3874, soir 843-4439. 963279

ST-JEAN Chrysostome, hypothèque 10 1/2%, décembre 1983, canadienne 1 1/2 étage, foyer, terrain 300 x 700, \$58,000, 839-6086. 952704

ST-JEAN Chrysostome, directement propriétaire, construction 1979, tout brique 28 x 40, informations 839-7668. 963171

ST-JEAN Chrysostome, maison moderne, construction récente, aubaine, 839-4327. 952089

ST-JEAN, jumelée, à sacrifier, 17 1/2%, 5 ans, 831-3388. 951055

ST-JEAN-Chrysostome, maison 26 x 36, 5 pièces, 839-4356. 948271

ST-MICHEL, Bellechasse, chaleureux, 2 étages, rénové, 25 x 40, chauffage électrique, foyer, poêle bois, garage, 100 x 450, \$45,000, 864-2603. 946769

ST-NICOLAS, bord du fleuve, 2 étages, 8 1/2 pièces, style suisse, 25,000 carrés, terrain, asphalté, paysager, valeur \$65,000 pour \$59,500, 831-3720. 946067

ST-NICOLAS, du propriétaire, moderne, 24 x 40, cédré et stucco, 2 balcons, 2 portes-patio, terrassement fait, 831-0818, 853-5379. 949448

ST-NICOLAS, maison moderne, 4 chambres, 2 salles bains, foyer, terrain boisé, directement propriétaire, 831-3718. 944438

ST-REDEMPTEUR, coteau 35 ans, 8 pièces, garage indépendant, prix \$49,000 J.M. Desmarais 831-5826 Trans-Action Morin Ass. Courtiers, 883-2103. 947403

ST-REDEMPTEUR, bungalow 25 x 40, toit cathédrale, terrain 12,000 p.c.a., prix \$49,900 J.M. Desmarais, 831-5826 Trans-Action Morin Ass. Courtiers, 883-2103. 947216

ST-REDEMPTEUR, jumelée moderne, rue de l'Anse, financement 18% 5 ans J.M. Desmarais 831-5826, Trans-Action Morin Ass. Courtiers, 883-2103. 947217

ST-REDEMPTEUR, directement du constructeur, jumelée neuf, 2 étages, style moderne, couvre-planchers au choix de l'acheteur, 831-4533, 831-4812. 954095

ST-REDEMPTEUR, du propriétaire, jumelée, aucun voisin en arrière. Après 17 heures, 831-4173. 942767

ST-ROMUALD, Hauts-Bois, luxueux jumelée, très moderne, 7 1/2, foyer, paysager, du propriétaire, 10%, libre, 524-6400 soir. 954109

ST-ROMUALD, aubaine, maison 1 1/2 étage, canadienne, 839-5173. 941706

ST-VALLIER, 20 x 34, 1 1/2 étage, rénover, \$30,000, 884-2993. 851709

VOUS aimez la nature? St-Nicolas, jumelée 2 étages, sur terrain boisé, 831-0175. 944151

493 STE FOY ACHETEZ fonctionnel - Jumelée, 3 chambres, Labrecque courtiers, 688-8749. 944376

ATTRAYANT bungalow Ste-Foy, paysager, foyer, planchers chêne, sous-sol fini, aubaine \$82,000, Thérèse Couillard 827-4321, 623-2595, Trust Royal, Courtier. 947308

493 STE FOY

CANADIENNE, Ste-Ursule, stucco, 5 chambres, foyer, \$74,000., 651-1736. 943732

CONDO JEAN ROYER

5 1/2, 1100 pieds carrés sur 2 étages, foyer naturel rustique, 2 salles de bains, porte miroir, très luxueuse, possession 1er juin 1982, \$67,000, 658-8111. 946203

CONDOMINIUM Jean Royer, du propriétaire, luxueux, 2 étages, foyer, tapis, balcon, stationnement, 5 1/2, 1,100 pieds carrés \$60,000, 7 1/2, 2,600 pieds carrés \$92,000, 653-8729, 527-8823. 955533

CONDOMINIUM en rangée, foyer, patio, du propriétaire, 658-1615. 943677

COTTAGE 8 pièces, sous-sol aménagé pour revenus, près université, belle hypothèque Rita Milot 656-9660, 850-1250 Trust Royal, Courtier. 947300

DIRECTEMENT propriétaire, split-level, 7 pièces, plus logement 3 pièces, grand terrain, bien situé, \$72,000, ferme, 657-2377, 832-6438. 941592

DIRECTEMENT propriétaire, 6 pièces, plus 4 au sous-sol, avec entrée privée, dimension 32 x 40, financement du propriétaire 653-7171. 952275

INCROYABLE, lac en façade, coteau \$31,700, Claire Tremblay 827-1907 LePage Courtier 524-4651. 947195

LE GARNIER, condo 6 pièces, trois chambres orientation sud-ouest, piscine, garage intérieur, arbres, Monique Lessard 851-3868 Antoine Morin courtier. 947338

MAGNIFIQUE vue flèche, bien située, 10 pièces sur un étage (4 chambres), foyer, garage, prix coûtant. (Pas d'agents). 651-5255, 651-3441. 945338

MAISON NEUVE

CHEMIN St-Louis, 3 chambres, boisé, libre, 688-9508, 659-5071. 948375

PIE XII, bungalow 5 pièces, salle familiale, boisé, hypothèque \$50,000, 15%, juin 1986, Nicole Duval 656-9660, 658-3711 Trust Royal, Courtier. 947298

PRES université, coteau 15 pièces, 10 chambres, revenus, financement intéressant, Céline Hudon, 628-0883 Trans-Action Morin Ass. Courtiers, 683-2103. 947220

PRES université, revenu \$5,400, agents s'abstenir, propriétaire, 653-5146. 954751

RUE FENELON, bungalow 28 x 45, brique, construction 1974, hypothèque 13 1/2%, février 1985, Nicole Duval 656-9660, 658-3711 Trust Royal, Courtier. 947301

SECTEUR de choix, rénover, 4 chambres, 2 1/2 salles bains, salle manger, piscine chauffée béton, 3 chambres sous-sol, salle familiale, hypothèque 1984-14%, 653-0575. 952296

ST-REDEMPTEUR, du propriétaire, jumelée, aucun voisin en arrière. Après 17 heures, 831-4173. 942767

ST-ROMUALD, Hauts-Bois, luxueux jumelée, très moderne, 7 1/2, foyer, paysager, du propriétaire, 10%, libre, 524-6400 soir. 954109

ST-ROMUALD, aubaine, maison 1 1/2 étage, canadienne, 839-5173. 941706

ST-VALLIER, 20 x 34, 1 1/2 étage, rénover, \$30,000, 884-2993. 851709

VOUS aimez la nature? St-Nicolas, jumelée 2 étages, sur terrain boisé, 831-0175. 944151

493 STE FOY

ACHETEZ fonctionnel - Jumelée, 3 chambres, Labrecque courtiers, 688-8749. 944376

ATTRAYANT bungalow Ste-Foy, paysager, foyer, planchers chêne, sous-sol fini, aubaine \$82,000, Thérèse Couillard 827-4321, 623-2595, Trust Royal, Courtier. 947308

ATTENTION, \$53,000, impeccable, brique, abri auto, terrain boisé, Laurent Petit 872-0443 Montréal Trust, courtier 653-6720. 947492

BOIS Boulogne, 2743 de l'Anse, luxueux jumelée, 3 chambres, 1 1/2 salles bains, foyer, sous-sol fini, terrain 6,500, hypothèque 11 1/2%, juin 1983, juillet, 527-0506. 950206

BOIS Boulogne, superbe résidence, 3 étages, vue complète flèche, intérieur unique, Marc Doré, 871-8766 Trans-Action Morin Ass. Courtiers, 683-2103. 947219

BUNGALOW 1970, 4 côtés pierre, abri auto, sous-sol terminé, piscine creusée, Jacques Gagné 656-9660, 839-5601 Trust Royal, Courtier. 947299

BUNGALOW, vue flèche, impeccable, faut voir l'intérieur, Roy 651-8895 Courtac Courtier. 843-2033. 947244

496 ST SAUVEUR ST-SAUVEUR, 6 1/2 pièces rénoverées, chauffées, électrique, seulement \$27,000 négociable vite! Céline Hudon, 628-0883 Trans-Action Morin Ass. Courtiers, 683-2103. 947222

498 SILLERY ATTENTION, coteau impeccable, 5 chambres, foyer, garage double, construction 1976, hypothèque 14 1/2%, Pierre Castonguay 658-2113, Trust Royal courtier 653-3691. 952590

498 SILLERY

COTTAGE 4 chambres à coucher, garage, très propre, Mme Gagné 687-0993 Germain courtiers 658-2474. 947334

Il est possible d'avoir maison neuve dans Sillery car nous possédons beaux terrains, vue flèche... 683-5740. 950651

JARDINS Sillery, élégant bungalow style espagnol, garage double, foyer, 21,000 ca, Denyse Dion 656-9660, 653-0849 Trust Royal, Courtier. 947508

JUMELÉ, 6 pièces plus 4 pièces, garage, atelier, terrain facile, Madame Hardy 527-0431 Trans-Action Morin Ass. Courtiers, 683-2103. 947327

PARC Chesnaye, superbe bungalow, directement propriétaire, pour professionnel, 8 grandes pièces comprenant sous-sol fini, foyer, garage, terrain 12,000, 527-4375. 953901

PRESTON, coteau, 4 chambres, garage, piscine, \$89,500, 688-1547. 952550

TOUJOURS recherché, neuf pièces aux divisions simples et classiques, foyer, garage, Mme Hardy, 527-0431, Trans-Action Morin Ass. Courtiers, 683-2103. 947326

1412 PARC Champoux, propriétaire, vaste résidence, entièrement rénover, \$135,000, (négociable), 681-8562, 522-3383. 953834

500 VANIER

AUBAINE, jolie maison 5 1/2, brique, terrain fini, asphaltée, cabanon, hypothèque 10 3/4%, 824-4458. 945542

MAISON neuve, hypothèque 10% 5 et 7 pièces, duplex habiter 1er étage, le 2ème paie hypothèque actuelle, duplex simple, 824-4458. 946483

VANIER, aubaine 7 pièces, 5 chambres à coucher, 2 salles bains, tout brique J.G. Blouin 843-4629, Trans-Action Morin Ass. Courtiers 683-2103. 947231

VERITABLE sabbaine, maison neuve 4 pièces, tout brique, air climatisé, 200 rue Samson, 843-4629, 683-2103. 948624

505 NON CLASSIFIÉES

A VENDRE, à Bonaventure, (Gaspésie), grande maison, rénover, 9 pièces, 5 chambres coucher, grange, 30 acres, proche de mer, (1)-752-2522. 953418

A vendre ou louer, bungalow 7 pièces, plus logement sous-sol, financement avantageux J.E. Boudreau 653-2847, Germain courtier. 658-2474. 943629

ECOLE de rang à vendre, à St-Cyprien Cité Rivière-du-Loup, prix à discuter Tél. (514)-889-2457 après 18 heures. 950572

ST-IRENEE, Charlevoix, maison ancienne, vue flèche, services municipaux, meublée, chauffage électrique, \$35,000, jour. 623-3082 soir 831-8230. 949181

PROPRIÉTÉS EN CONDOMINIUM

CHANCE UNIQUE... AU COEUR DE STE-FOY

- Appartements vastes et luxueux de 1, 2, 3 et 4 chambres
Espaces pour foyers aux 4 derniers étages
Piscine
Salle d'exercice et bains saunas
Appartements 2 et 3 chambres à visiter
A partir de 54 500 00\$
Pour visite sur rendez-vous, composez le 658-7383

DOMAINE BEAUREGARD

(angle des Quatre-Bourgeois et Du Vallon) 658-7383

STE-FOY (St-Louis-de-France), split-level, toit cathédrale, 7 pièces, sous-sol fini, abri d'auto, arbres, secteur tranquille, près tout, taxe \$1,200, chauffage boisé, \$65,000., transfert. 658-4524. 839770

STE-URSULE

EXCEPTIONNELLE maison jumelée, 4 chambres, style colonial, terrain boisé, 3428 Francheville, 653-3168. 942335

STE-URSULE, tout brique, abri auto, sous-solment aménagé, foyer, bar, sauna, \$58,500 Marc Doré 871-8766 Trans-Action Morin Ass. Courtiers, 683-2103. 947221

Ste-Ursule, moderne, faut vendre, louer, 656-9138. 943031

TRES très urgent, joli bungalow rue Beaupré, Ste-Ursule, 4 chambres, beau terrain, \$49,900, Noëline Donovan 651-6188, Trust Royal courtier 653-3691. 955082

VUE flèche, jumelée, \$61,000 négociable, vente rapide. 658-2002. 949020

496 ST SAUVEUR

ST-SAUVEUR, 6 1/2 pièces rénoverées, chauffées, électrique, seulement \$27,000 négociable vite! Céline Hudon, 628-0883 Trans-Action Morin Ass. Courtiers, 683-2103. 947222

498 SILLERY

ATTENTION, coteau impeccable, 5 chambres, foyer, garage double, construction 1976, hypothèque 14 1/2%, Pierre Castonguay 658-2113, Trust Royal courtier 653-3691. 952590

520 BANLIEUE

MONT Ste-Anne, maison chalet, avec revenu, comptant \$25,000, intérêts 15%, vue pentes, Pierre Thivierge 683-8507 Fortin Delage, Courtiers 653-6620. 947135

QUARTIER Laurentien, 2 logements, intérieur rénové, \$29,000 négociable, urgent France Roy 887-5806, Trans-Action Morin Ass. Courtiers, 683-2103. 947223

ST-EMILE, propriété comprenant; logement (4%), 1 local commercial (825 pi. ca.), logement disponible à l'acheteur 1er juillet 1982, local commercial 1049 jusqu'au 1er octobre 1982, \$46,000., 656-1851 entre 17 et 19 heures. 952864

521 BEAUPORT

A Beauport, du propriétaire, 4 et 32 logements, rentable, offre raisonnable, 661-6863. 941481

AFFAIRE urgente, Courville, 8 logements, 3 1/2 fois revenus, Ménard 688-8749 Labrecque courtiers. 944373

AUBAINE, 10 revenus, rendement 21% sur capital investi, Immeubles Canadiens courtier 529-8178. 953778

BEAUPORT, 5 1/2 propriétaire plus revenus \$600 mensuel, chauffé électrique, impeccable Céline Hudon 628-0883 Trans-Action Morin Ass. Courtiers, 683-2103. 947224

COURVILLE, du propriétaire, deux 3 1/2, un 6 1/2, libre acheteur 663-8567. 953956

DIRECTEMENT propriétaire, bon placement, avantageux, 42 revenus, 828-2554. 954313

DU PROPRIETAIRE

BEAUPORT, 18 logements, revenus \$56,000, informations 849-6113. 950484

GIFFARD, 2 logements, rénover, près des services, sans entretien, \$57,000., 667-9723. 950648

8 - 5 1/2, bloc 13 ans, très propre, revenu \$33,000, loué 100%, prix \$185,000., faites une offre Jean-Marc Gagnon 527-0266 LePage Courtier 524-4651. 947123

2 GRANDS 5 1/2 pièces, Beauport, modernes, \$445 par mois, capital, intérêts, taxes, assurances. 667-6465, 878-2750. 952758

522 CAP ROUGE

DUPLEX, les 2 logements peuvent se libérer, Gaétan Lessard 871-3011, Odette Godin, Germain Courtiers 658-2474. 947234

523 CHAMPLAIN

QUARTIER LATIN, 8 logements électrique par locataire, revenus \$28,000, juillet J.D. Desmarais 831-5826 Trans-Action Morin Ass., courtiers 683-2103. 947397

QUARTIER Latin, nombre rentabilité, hypothèque novembre 1984, revenu \$48,900., 16 logements, 658-5738. 951983

524 CHARLESBOURG

BETON, 24 logements, 22 x 4 1/2, 2 x 3 1/2 seul meublé, revenus anticipés juillet \$91,000., comptant \$100,000., location complète, Aurel Creteau 828-8187, Le Permanent Courtier 628-8735. 947322

CHARLESBOURG, 10 logements, 5 1/2 revenus \$44,000., financement 12%, fin 1984, Bryan McMahon 628-5314 LePage Courtier 524-4651. 947125

DU PROPRIETAIRE

CHARLESBOURG, 12 logements, revenus \$48,700., informations 849-6113. 950485

IDEAL, propriétaire-occupant, 6 logements, revenus \$22,000., 626-1332. 949688

6 LOGEMENTS, face aux Galeries Charlesbourg, Françoise Pelletier 802-0949, Courtac Courtier 843-2033. 954625

2 X 28 LOGEMENTS, 4 1/2 fois revenus, propre, Roy 651-3895 Courtac Courtier 843-2033. 947246

16 LOGEMENTS neufs, revenus \$80,600., catégorie 31, possibilité de "soft-cost" directement du constructeur, 839-5849, 623-2328. 952426

526 LES SAULES DUBERGER

MAISON avec un revenu directement propriétaire, Les Saules, sous-sol fini, terrain paysager, \$44,000, négociable, 872-6859. 948730

527 LIMOILLOU

DIRECTEMENT propriétaire, 6 revenus \$20,500., prix \$65,000., 661-2820. 942637

DU PROPRIETAIRE

ST-PASCAL, 6 logements, revenus \$22,080., informations 849-6113. 950483

DU propriétaire, 7 logements, revenus juillet 1982, \$27,900., hypothèque 10% - mai 1983, 663-1076 après 18 heures. 942729

527 LIMOILLOU

LIMOILLOU, près église, logement libre acheteur, comptant minime J.Emond 663-8567, Trans-Action Morin Ass. Courtiers 683-2103. 947408

LIMOILLOU, 3-5 logements, très négociable, Réal 523-3448, LePage courtier 827-0901. 952041

LIMOILLOU, triplex, 3-5 1/2, bonnes conditions, \$44,500., Adem 628-5452, LePage courtier 627-0901. 952035

PROPRIETAIRE, 8 logements, hypothèque 11% - 1984, \$138,000., 667-7594. 948119

QUEBEC 5 logements, 1 très grand et beau logement libre à l'acheteur, bonnes conditions de financement pour 10 ans, Gaétan Lessard 871-3011, Odette Godin, Germain Courtiers 658-2474. 947238

RUE DES PINS TROIS logements, chauffés, paysager, excellent état, comptant \$7,500., financement intéressant, Pierre Thivierge 683-8507, Fortin Delage Courtier 653-6620. 947134

STE-ODILE, 5 1/2 pièces, propriétaire plus revenus, \$450 mensuel, \$55,000, négociable, André Hudon 628-4829 Trans-Action Morin Ass. Courtiers 683-2103. 947407

ST-PIE X, 2418 rue Mauluis, pour reprise de finance, 3 étages, S'adresser: Caisse Populaire St-Esprit, 529-5361. 949088

ST-PIE X, 6 logements, \$115,000., revenu \$22,500., après 18 heures 651-1097. 839432

ST-PIE X, 12 logements, très propres, bonne rentabilité, revenu \$42,660., 658-5738, 845-9294. 945846

9 LOGEMENTS, près cegep, direct propriétaire, 661-3674. 958904

4 REVENUS chauffage électrique, bonne condition, Jeanne 827-4788, Inter-Villes courtiers 623-1592. 953197

15 DES Pins ouest, du propriétaire, 4 logements, garage détaché, revenu brut \$11,500. au 1er juillet, \$87,000., 626-0992, 16 heures. 954744

10 PIECES, plus revenu, piscine creusée, besoin échange maison revenus Léo Bernier 628-8154 Tur

D-14

AUTRES PROPRIETES
suite

565 CHALETS

CHALET à louer, meublé, chauffé \$100/semaine. 628-2000. 953391

EAST-BROUGHTON, 25 x 25, habitable annuellement, 140' x 150', 889-9010. 943809

GASPESIE, site enchanteur, sur rivière Ste-Anne, vendre, louer, 4 1/2 pièces, plus mezzanine, piscine, meublé d'antiquités. 628-4601. 937865

LAC BEAUPORT, chalets meublés, vaisselle, literie fournies. Piscine chauffée. Chasse, ski. Location semaine, mois, saison. 523-4124, 524-0613, 849-2904. 943006

LAC Beauport, chalets meublés, vaisselle, literie fournies, chasse. Location semaine, mois, saison. 523-4124, 524-0613, 849-2904. 940687

LAC Sept-Îles, St-Raymond, chalet chauffé, meublé, grand terrain, bord lac. \$25,000, 1-337-7815. 942291

LAC ST-JOSEPH, dimension 24' carrés, habitable annuellement, 628-1740. 951571

LISLET-sur-Mer, chalet 30 x 30, 2 étages, meublé, terrain 2 arpents de large x 7 de long, borné au fleuve. \$35,000, 651-7142. 952808

MAISON canadienne, 8 personnes, foyer, équipée, vue magnifique, 2 milles du Mont-Semaine, fin semaine. 627-4970. 953461

MONT Ste-Anne, chalet à louer, premier mai. 687-1698. 946691

MONT Ste-Anne, mai, moderne, vue fleuve, foyer. 653-0816. 950938

565 CHALETS

MONT Ste-Anne, louer, autrichien, 6 1/2, 2 1/2, 824-4194, 824-3661. 943480

MONT Ste-Anne, chalet à louer, foyer, meublé, 1-826-2960. 953758

MONT STE-ANNE, 4 1/2, bas prix, piscine intérieure, 1-826-2204. 950156

PONT-ROUGE, semi-meublé, \$19,500, négociable. 658-1541. 954438

ST-LAMBERT, vendons chalet, terrain 100 x 100', 651-9636 soir. 954024

STONEHAM, camp bois rond, à louer pour groupe, vacances de Pâques, endroit merveilleux, ski, raquettes, 623-2355. 949857

STONEHAM, beau grand chalet meublé, éclairé, chauffé, bordure centre de ski, mois, ou année, 842-3478, 848-3007. 946371

TWICKESBURY, vendre, site exceptionnel, lac, montagnes, partiellement meublé, habitable année, \$49,500, 848-3475. 937949

vendre, chalet STE-EUPHEMIE, Montmagny, meublé, 20 x 20', 872-5927. 954453

VILLEROY, chalet 14 x 21, isolé, \$5,000 discutable, 661-0485. 953268

568 FERMES

A ST-RAPHAEL, 90 arpents carrés, maison rénoverée, grange, étable, remise, garage triple, érablière, Jean Bernier. 833-1720, Montréal Trust courtiers. 837-8838. 951575

DIRECTEMENT propriétaire, St-Augustin, ferme 35 arpents, maison rénoverée, 2 foyers, 3 salles bain, \$150,000, négociable. 878-3115. 930851

DOMAINE, 15 minutes centre-ville, canadienne ancestrale, chalets, grange, lac, plage, rivière, plus 1,000,000 pieds, hypothèque \$85,000, 9% - 1868, 872-7924. 951333

ADELBERT

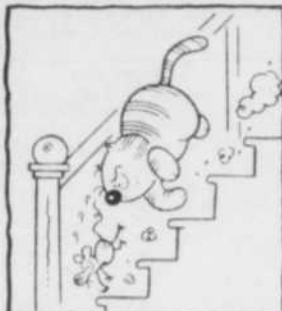
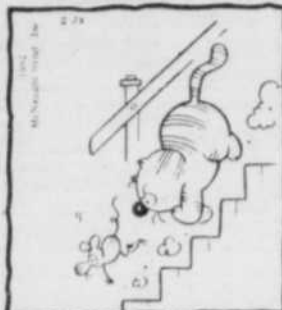

Il nettoie le grenier!

568 FERMES

ECURIE près Québec, terrain 1,873,000 carrés, piste pour traicteur François Léonard 658-8140 Trust Royal, Courtier 687-2220. 947505

ERABLIÈRE et bois de coupe, St-Nérée, 90 arpents, possédant maison 2 étages, grange, garage Jour 651-8805. 946559

FERMES avec ou sans bâtiments sur la rive sud et rive nord, Mme Gagné 687-0993 Germain Courtiers. 658-2474. 947333

FRAMPTON Beauce, 50 milles de Québec, 154 arpents, 1/2 boisé, maison, grange, remise, site exceptionnel, rivière propre, \$36,000, 525-8652 1-478-2882. 950706

IDEAL, gentleman-farmer, 90 arpents grange 40 x 80', 2 remises, bungalow 5 ans, sous-sol fini, 3 chambres, magnifique boisé, 18 milles pont, St-Agapit, \$68,000, 653-7055, soir 658-8949. 949663

JOLY, 9 arpents, maison 8 pièces libre, bâtiments, garage, \$39,000 négociable, 843-0092. 951552

STE-CHPISTINE, ferme 56 arpents, avec bâtiments, machinerie, maison semi-rénoverée, (1)-329-3315. 953488

570 TERRES

AUBAINE, St-Ferréol, terre boisée, \$15,000, 871-3311. 943910

CHERCHE ferme, terre grande culture, mais argent comptant, Ecire dept. 658le Soleil, GIK-726. 937946

ERABLIÈRE en Viron 1,500 entailles, toutes installées, vacuum, électricité, annexe isolée 12 x 30' 40 milles Québec, 849-4835. 952124

GRONDINES, Portneuf, près route 40, 350 arpents, 150 en bois, bien bâtie, partie ou complet, 1 (819) 305-4419. 942114

GRONDINES, terre de 26 arpents à vendre, 1-873-3041. 953809

LAC Sergeant, terre bois franc, 6,84 arpents, source, accessible année, \$6,000, 661-1282. 952800

OFFRE exceptionnelle, 2 terres, 10 et 17 1/2 arpents, à proximité route Lac Beauport et développement, financement possible. Tél. soir 628-4379. 945301

PONT-ROUGE, terre sans bâtiment, boisée, valeur \$50,000 pour \$30,000, comptant, 628-6189. 949296

ST-JEAN Chrysothème, \$24,500, 15 arpents en culture et 22 en bois, 200 cordes bois dur, 100 cordes bois mou. 839-7770. 945696

ST-NICOLAS village, terre résidentielle, \$0,05 pied carré, 628-1690. 945413

ST-SYLVESTRE, montagne avec terrain plat et en culture, 10,000 érabies, bois mou, 300 arpents, \$68,000, 889-9755. 949703

TERRE à bois, en bordure de la route, Beauport, aubaine, \$10,500, 1-823-2243. 942579

TERRE à bois, Ste-Christine, bordure route, \$12,000, (1)-268-8802. 953433

75 ARPENTS, bâtiments bon état, cultivée, rivière, beau site, St-Pierre Broughton, 1(418)427-2484. 954055

575 TERRAINS

A ACHETEUR, absolument incomparable, boisé, hauteur Charlesbourg, choix grandeurs, services complets, 653-9112. 938862

A acheteur averti, terrains prêts construire, tous les services inclus, aucune taxe de secteur, 628-3973, 849-2993. 942579

A LIQUIDER
Terrain commercial \$90 p.c.a. BOULEVARD Du Lac, Charlesbourg, multifamilial, condominium, etc. Possibilité 82,000 pieds carrés Prêt à construire. 849-6513. 952929

575 TERRAINS

A LOUER
MOTORISES "Campwagon", Location Voyages Vacances Inc., 831-1062. 954464

ANCIENNE-LORETTE, côté rivière, boisé, parc Lionel-Alard, 10,270 carrés, aqueduc, égout, soir 627-0759. 954712

A SACRIFIÉ: 75' x 200', Aladin, Val Belair, près sortie Henri IV, 842-8184. 954323

ATTENTION, près Pierre-Bertrand Capitale, grandeurs variées, 529-1156. 953382

AUBAINE, Beauport, boulevard Ste-Anne, terrains 150' x 250' ou 245,000', site touristique, commercial, possibilité construction condominium, 663-3503. 951064

AUBAINE \$7,500, Aucune taxe secteur, Tous services, Rue tranquille, 10 minutes centre-ville par boul. Laurentien. Aussi plus grands à \$0,50 & \$0,60 pied, 628-5441. 952249

AUBAINE, Charlesbourg, 90' x 100', services, prêt construire ou possibilité agrandir chalet, \$1,10 pied carré, soir 661-5629. 954334

A VENDRE

200 terrains prêts à construire - directement du propriétaire - à partir de \$4,500
LE BOURGEOIS
ST-REDEMPTEUR
831-1104. 930633

A vendre, boulevard Pierre Bertrand, terrain 24,000 pieds, commercial, 628-0987. 953074

BEAUPORT magnifique vue sur fleuve et Québec, 11,800 pieds carrés, \$1,50 (pied), après 17 heures 667-7407. 946277

BEAUPORT, près Seigneurielle, terrains, \$0,30 pied, financement 10%, futur développement, 661-8808. 937882

BEAUPORT (Jolivet), 8635 carrés, \$13,000, services, 845-0216, 525-7864. 952966

BEAUPORT, 9 terrains, reprises de finance, services, asphalte, \$4,600 et plus 663-9990. 951568

BEAUPORT, Développement Horizon, prêts construire, 10% comptant, 626-5155. 942997

BEAUPORT, bien situé, voisin Seigneurielle, services rendus, 653-2434. 946765

BEAUPORT, 60' x 100', services rendus, rue asphaltée, 628-1234. 954011

BEAUPORT, terrains avec services. Soir 661-2777, 663-7642. 951644

BERNIERES

TERRAINS toutes grandeurs, à partir \$1,25 pied, 831-3056. 943066

BERNIERES, boisé, 13,875' carrés, \$0,80 pied carré, 831-5196. 942051

BOISCHATEL, résidentiel 228,227 pi. ca., vue fleuve, idéal pour développement, solde prix de vente possible Louis Bernier 837-8593, Trans-Action Morin Ass. Courtiers 683-2103. 947228

BOISCHATEL, terrain boisé, 90' x 110', \$7,000 ferme, 623-4137. 953890

BOISCHATEL, aubaine, terrain 101' x 120', \$0,70 pied, 822-2314. 951382

BORD lac Morin (Lac Beauport), 20,000 pi. ca., 145 pieds sur le lac, soir 849-9831. 954213

BOULEVARD Du Lac, Charlesbourg, terrain résidentiel, prêt construire, \$0,75 / pied carré, 849-6513. 951509

BOULEVARD Hamel, pour restaurant, tout près de McDonald et Marie-Antoinette, 651-5816. 949886

BREAKEYVILLE, beau grand boisé, \$0,47 le pied, 659-2530. 953639

575 TERRAINS

CHARLESBOURG unifamiliale, rue Hoffman, près 76ème et avenue Trudelle, 6,300 pieds, réduit à \$9,500, autre à Charlesbourg ouest, environnement de premier choix, 8,500 pieds valeur \$16,000, réduit à \$12,000, 527-3554. 952185

CHARLESBOURG, urgent, Place Charrette, \$15,500, 626-8425, 694-2025. 946707

CHARLESBOURG ouest, 13,000', prêt construire, \$1,40 négociable, 663-1607. 951952

CHARLESBOURG est, 60ème, LeBaron, Place Mathilde, 623-3020. 941359

CHARLESBOURG ouest (Déry), 6,462 pieds carrés, \$11,500, 843-0035. 943510

CHARLESBOURG EST, 80E RUE, RESIDENTIEL, 628-4551. 949885

COMMERCIAL, angle boulevard Hamel et Henri IV, 687-3824. 954437

DOMAINE St-Augustin, 4 terrains cadastrés, \$0,34 pied, après 18 heures, 656-0816. 954121

DOMAINE des Soeurs, Cap-Rouge, terrain boisé, 9,156 pieds carrés, \$15,000, 658-2747. 942117

LAC St-Charles, 1ère Avenue, superbe, 38,000 carrés, semi-boisé, services rendus, 831-6885. 953751

LAC BEAUPORT, boisé, site enchanteur, prix à discuter, 626-5787, 627-0129. 943722

LAC Sept-Îles, grand terrain bord de l'eau, \$22,000, 524-5611, soir 871-6759. 951622

LAC St-Charles, 75 x 122, sur 1ère Avenue, résidentiel ou commercial, \$12,000, 849-4898. 952456

LAC St-Joseph, 100 x 101, services, 875-4624. 950123

LAC Beauport, 125' x 150', puits artésien, piscine, 627-4221. 944565

LAUZON, terrain résidentiel, vue panoramique, près cogep, 837-5025. 954410

LAUZON, centre-ville, 32,000', soir 833-0459 préférence souper. 944685

ST-GABRIEL DE VALCARTIER
Terrains boisés, 30,000 p.c. et plus, taxe incroyablement peu élevée, léger comptant, prix à partir de 0,155 le p.c.
844-2554
658-5539
871-3311

LORETTEVILLE (Robitaille), terrains adjacents, 9,875' boisé, 6,255' 842-1818. 942034

MONTCHATEL, magnifique, boisé, près golf, \$1,50 pied, 843-3214. 949092

NEUFCHATEL, boisé, 23,000 carrés, conditions négociables, soir 872-2600. 945795

NEUVILLE 10,400 pieds carrés, route 138, 876-2104. 948277

ORETTEVILLE, terrain boisé, services, bas prix, 843-8939. 953313

ORSAINVILLE, RESIDENTIEL, 628-4551. 949886

PINTENDRE, terrain pour maison mobile, \$5,500, Rolande Rodrigue: 833-7406, Montréal Trust courtiers. 837-8836. 952294

PRES golf Loretteville, 13,000, services rendus, subdivisible, 843-2559. 943944

ST-EMILE, rue Talbot, pour maison mobile seulement, aqueduc, égout, asphalte, aucune taxe de secteur, 625-0711. 954496

STE-FOY, rue Gingras, environnement premier choix, pour unifamiliale, jumelé, vue exceptionnelle, 24,000 pieds, valeur \$1,50 réduit à \$1,00 pied, 527-3554. 952188

SILLERY
RUE du Ravin, 2 lots résidentiels, exceptionnels Jour 658-4200, soir 527-1769. 953161

SILLERY
TERRAIN, vue fleuve, autres, \$3,25 à \$4,50, 683-5740. 954464

ST-NICOLAS, beau boisé, 1/2 mille pont Québec, \$1,05 - \$1,40 pied carré, 831-2507. 946704

ST-NICOLAS, Place Beauvillage, boisés, vue fleuve, services, à partir \$1,00, soir 658-0704. 959455

TERRAINS prêts à construire, rue pavée, léger comptant, solde finance par taux special 623-3948, 628-4325. 948050

TERRAIN à vendre, Lac Beauport, Mont Tourbillon, \$4,000 inférieur au prix réel, 849-2871 jour, 849-2214 soir. 953899

TERRAIN boisé, 5 minutes du pont Québec, 5,810 carrés, tous services rendus Jour: 882-2164, soir: 659-4052. 939667

TERRAIN prêt à construire 25,795 pi. ca., vue sur fleuve Lorraine Bélanger 653-8215 A. E. LePage, Courtier 687-4520. 947197

Le bridge contrat

1038 LE POINT TOURNANT

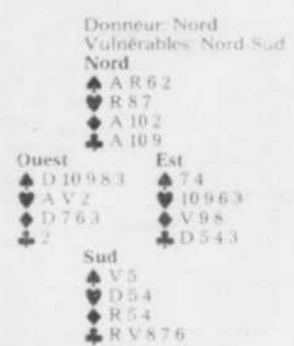

Inchères rapportées:
Ouest Nord Est Sud
1 3 Passe 1 S.A. Passe I.S.A.
3 S.A. Tous passent

Entame: 9 de pique.
Pour espérer gagner un tournoi par paires, il faut généralement accumuler quelque 64 à 65 pour 100 du maximum possible de points. Je lisais récemment le compte rendu d'un tournoi où les gagnants l'avaient emporté avec quelque 68 pour 100 des points, après pourtant un très mauvais départ. Selon eux, le point tournant avait été cette main où l'on réussissait 12 plis après l'entame d'un pique.
Commentaires sur Pentame
La plupart des experts entament maintenant, du moins à un contrat à sans-atout, du 9 avec aucun honneur supérieur ou avec deux honneurs supérieurs dont le 10, c'est-à-dire avec une tenace A-10-9, R-10-9 ou D-10-9. De la même façon l'entame du 10 montre aucun ou deux honneurs supérieurs dont le valet, c'est-à-dire avec une tenace A-V-10 ou R-V-10. Le partenaire de celui qui fait l'entame saura généralement, soit par le jeu du mort, soit par son propre jeu, soit par les enchères et le contrat, si son vis-à-vis a ou non des honneurs supérieurs. Par ailleurs, pour ces mêmes joueurs, l'entame du valet dénie un honneur supérieur. Ces nouvelles méthodes évitent des ambiguïtés qui survenaient assez fréquemment même chez les meilleurs joueurs.

De dix à onze plis
Revenons maintenant à nos moutons, c'est-à-dire le

contrat de 3 sans-atout contre l'entame du 9 de pique. Le déclarant laisse courir vers son valet et était certain d'au moins 10 plis, soit 3 piques, 1 coeur, 2 carreaux et 4 trèfles, en majorant immédiatement cette dernière suite.
A la deuxième levée le déclarant fit l'as de trèfle et risqua avec succès la finesse à trèfle du côté d'Est. Les habitués de cette chronique savent qu'avec un total de huit cartes à une suite, dont A-R-V, il est mathématiquement supérieur de risquer la finesse que de jouer A-R en tête.
Par ailleurs, il valait mieux pour deux raisons, risquer la finesse du côté d'Est plutôt que jouer disons à la deuxième levée un petit trèfle vers le 9. D'abord la dame aurait pu être singleton en Est. De plus, en supposant comme il semble bien qu'Ouest est plus long que l'autre à pique, il devient plus probable qu'Est sera long à trèfle; et si Est est plus long qu'Ouest à trèfle, il est plus probable qu'il aura la dame. Ah les mathématiques!
De 11 à 12 plis
Le déclarant était donc maintenant certain de 11 plis. Après avoir encaissé un troisième trèfle, il joua à la cinquième levée un petit coeur vers le roi, puis fit A-R de carreau et les trèfles maîtres. Voyons voir la situation avant le jeu du dernier trèfle:

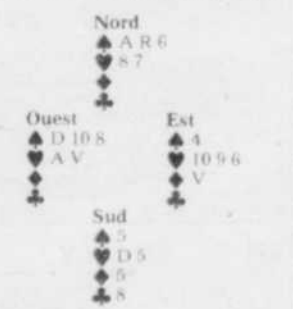

Sur le dernier Ouest dut forcément abandonner le valet de coeur et le déclarant défussa un pique du mort. A la dixième levée, il continua avec un petit coeur et réussissait finalement les trois derniers plis.
Après plusieurs mains malchanceuses, le vent avait tourné.
Maurice LAROCHELLE
© Edimédia Inc.

MARCHÉ AUX PUCES dans les ANNONCES CLASSÉES

TARIF AUBAINE
* 15¢ par mot par jour

Tous les articles dont le prix mentionné dans l'annonce ne dépasse pas \$300 peuvent être offerts en vente dans cette nouvelle rubrique.

* Minimum \$3.00
Toute annonce commerciale est exclue de ce tarif.

LES ANNONCES CLASSÉES

647-3311

A votre service

index des rubriques



647-3311

de 8h30 à 17h du lundi au vendredi

Pour publication le lendemain: annonces reçues avant 17h du lundi au jeudi et annonces reçues avant 16h30 le vendredi

Veillez lire attentivement votre annonce. En cas d'erreur, il faut nous en aviser le plus tôt possible, car notre responsabilité est limitée à la période comprise entre la première parution erronée et le premier jour ouvrable suivant cette parution. Nous ne sommes responsables que du montant facturé pour la période précitée.

Pris pour non de département... \$8.00 Bien que tous les efforts soient faits pour assurer un service adéquat l'annonceur accepte que l'éditeur ne soit pas tenu responsable des dommages qu'il pourrait subir lors de l'utilisation de ce service particulier de livraison du courrier.

- 172 - Enseignement-Cours
173 - Entretien
174 - Extinction
175 - Fleurs et plantes
176 - Instruments de musique
177 - Jouets
178 - Livres-Timbres-Monnaie
179 - Locations divers
180 - Services divers
181 - Marchés aux puces
182 - Matériaux de construction et de décoration
183 - Noël
184 - Animaux
185 - Non-responsabilité
186 - Appareils électriques
187 - Argent à prêter
188 - Argent demandé
189 - Artisanat
190 - Assurances
191 - Bicyclettes
192 - Camping
193 - Carnavals
194 - Chasse-pêche et sports
195 - Chauffage-Climatisation
196 - Conduite de bébé
197 - Conditionnement physique
198 - Conservation d'énergie
199 - Décoration intérieure
200 - Déménagement-Transport
201 - Dénouement
202 - Échanges
203 - Équipement de bureau
204 - Équipement de commerce et de restaurant

- EMPLOIS
306 - Agents
312 - Occasion d'affaires
318 - Offres d'emploi
330 - Métiers et Professions
336 - Professeurs demandés
342 - Emplois de vente
348 - Couples demandés
360 - Service infirmier
366 - Service de garderie
372 - Service domestique demandé
378 - Couples demandés
384 - Demandes d'emploi
390 - Services spécialisés
400 - Banquiers
401 - Beaufort
402 - Cap-Rouge
403 - Champlain
404 - Charlesbourg
405 - Les Saules-Duburger
406 - Lamoignon
407 - Montcalm
408 - Neufchâteau-Loretteville
409 - Silley
410 - Ste-Foy
411 - Cap-Rouge
412 - Champlain
413 - Charlesbourg
414 - Les Saules-Duburger
415 - Lamoignon
416 - Montcalm
417 - Neufchâteau-Loretteville
418 - Silley
419 - Ste-Foy
420 - Non classifiés
421 - Chambres et pensions
422 - Chambres demandées
423 - Non classifiés
424 - Banquiers
425 - Beaufort
426 - Cap-Rouge
427 - Champlain
428 - Charlesbourg
429 - Les Saules-Duburger
430 - Lamoignon
431 - Montcalm
432 - Neufchâteau-Loretteville
433 - Silley
434 - Ste-Foy
435 - Non classifiés
436 - Chambres et pensions
437 - Logements demandés
438 - Logements à partager

- CHAMBRES
440 - Banquiers
441 - Beaufort
442 - Cap-Rouge
443 - Champlain
444 - Charlesbourg
445 - Les Saules-Duburger
446 - Lamoignon
447 - Montcalm
448 - Neufchâteau-Loretteville
449 - Silley
450 - Ste-Foy
451 - Non classifiés
452 - Chambres et pensions
453 - Chambres demandées
454 - Non classifiés
455 - Maison à revenus demandés
456 - Banquiers
457 - Beaufort
458 - Cap-Rouge
459 - Champlain
460 - Charlesbourg
461 - Les Saules-Duburger
462 - Lamoignon
463 - Montcalm
464 - Neufchâteau-Loretteville
465 - Silley
466 - Ste-Foy
467 - Non classifiés
468 - Chambres et pensions
469 - Logements demandés
470 - Logements à partager

- MAISONS À REVENUS
480 - Banquiers
481 - Beaufort
482 - Cap-Rouge
483 - Champlain
484 - Charlesbourg
485 - Les Saules-Duburger
486 - Lamoignon
487 - Montcalm
488 - Neufchâteau-Loretteville
489 - Silley
490 - Ste-Foy
491 - Non classifiés
492 - Chambres et pensions
493 - Chambres demandées
494 - Non classifiés
495 - Maison à revenus demandés
496 - Banquiers
497 - Beaufort
498 - Cap-Rouge
499 - Champlain
500 - Charlesbourg
501 - Les Saules-Duburger
502 - Lamoignon
503 - Montcalm
504 - Neufchâteau-Loretteville
505 - Silley
506 - Ste-Foy
507 - Non classifiés
508 - Chambres et pensions
509 - Logements demandés
510 - Logements à partager

- COMMERCES ET INDUSTRIES
510 - Bureaux
515 - Commerces
520 - Entrepôts
525 - Locaux
530 - Propriétés commerciales
535 - Bureaux
540 - Commerces
545 - Entrepôts
550 - Locaux
555 - Propriétés commerciales
560 - Bureaux
565 - Commerces
570 - Entrepôts
575 - Locaux
580 - Propriétés commerciales

MARCHE AUX PUCES
Tarif aubaine
* 15¢ par mot par jour
Tous les articles dont le prix, mentionné dans l'annonce, ne dépasse pas \$300 peuvent être offerts en vente dans cette nouvelle rubrique qui paraît tous les jours.
* minimum \$3.00. Toute annonce commerciale est exclue de ce tarif.

SERVICES ET VENTES 100 à 299

106 AGENCES MATRIMONIALES
MME HAMEL ENR. LIC. AGENCE MATRIMONIALE

118 AMEUBLEMENT
NE CHERCHEZ PLUS MENAGE MODERNE \$2495.

118 AMEUBLEMENT
NE CHERCHEZ PLUS MENAGE MODERNE \$2495.

118 AMEUBLEMENT
NE CHERCHEZ PLUS MENAGE MODERNE \$2495.

118 AMEUBLEMENT
NE CHERCHEZ PLUS MENAGE MODERNE \$2495.

118 AMEUBLEMENT
NE CHERCHEZ PLUS MENAGE MODERNE \$2495.

118 AMEUBLEMENT
NE CHERCHEZ PLUS MENAGE MODERNE \$2495.

118 AMEUBLEMENT
NE CHERCHEZ PLUS MENAGE MODERNE \$2495.

118 AMEUBLEMENT
NE CHERCHEZ PLUS MENAGE MODERNE \$2495.

118 AMEUBLEMENT
NE CHERCHEZ PLUS MENAGE MODERNE \$2495.

118 AMEUBLEMENT
NE CHERCHEZ PLUS MENAGE MODERNE \$2495.

118 AMEUBLEMENT
MATELAS, sommiers, meubles, différents modèles, réduits.

118 AMEUBLEMENT
MEUBLES anciens, modernes, batterie (Musique) Weber, soir 407-5.

118 AMEUBLEMENT
MEUBLES de salon en cuir, tapis, divan-lit, style colonial.

118 AMEUBLEMENT
MEUBLES de cuisine, en rotin, 683-5209.

118 AMEUBLEMENT
MEUBLES de chambre, 3 pièces, 417-433.

118 AMEUBLEMENT
MEUBLES de bureau, 3 pièces, 417-433.

118 AMEUBLEMENT
MEUBLES de chambre, 3 pièces, 417-433.

118 AMEUBLEMENT
MEUBLES de bureau, 3 pièces, 417-433.

118 AMEUBLEMENT
MEUBLES de chambre, 3 pièces, 417-433.

118 AMEUBLEMENT
MEUBLES de bureau, 3 pièces, 417-433.

118 AMEUBLEMENT
MEUBLES de chambre, 3 pièces, 417-433.

118 AMEUBLEMENT
MEUBLES de bureau, 3 pièces, 417-433.

118 AMEUBLEMENT
MEUBLES de chambre, 3 pièces, 417-433.

118 AMEUBLEMENT
MEUBLES de bureau, 3 pièces, 417-433.

121 ANIMAUX
DANOIS noir, mâle, chiot enregistré, vacciné, tatoué, oreilles taillées.

121 ANIMAUX
BERGERS anglais, chiots, enregistrés, vaccinés, tatoués, oreilles taillées.

121 ANIMAUX
CHIOTS Labrador, pur sang, 5 semaines, 837-6075.

121 ANIMAUX
CHIOTS mélange berger allemand et labrador, 627-4048.

121 ANIMAUX
SUPERBE persan noir, dégriffé, 9 mois, 805-667-6422.

121 ANIMAUX
CAMP d'été d'équitation, jeunes 8-15 ans, 1-728-3413.

121 ANIMAUX
CHIOTS husky pure race, 6 semaines, 875-839-4040.

121 ANIMAUX
PONEY à vendre, très docile, 522-5096.

124 ANTIQUITES
GRAND meuble du printemps, réaménagement de boutique.

124 ANTIQUITES
MEUBLES anciens, modernes, batterie (Musique) Weber, soir 407-5.

124 ANTIQUITES
MEUBLES de salon en cuir, tapis, divan-lit, style colonial.

124 ANTIQUITES
MEUBLES de cuisine, en rotin, 683-5209.

124 ANTIQUITES
MEUBLES de chambre, 3 pièces, 417-433.

124 ANTIQUITES
MEUBLES de bureau, 3 pièces, 417-433.

127 APPAREILS ELECTRIQUES
LAVEUSE SECHEUSE GARANTIE PARTIR 1175.

127 APPAREILS ELECTRIQUES
POELES, réfrigérateurs, laveuses, sècheuses.

127 APPAREILS ELECTRIQUES
LAVEUSE sècheuse Kenmore, 6 mois, impeccables, 8700, 687-3231.

127 APPAREILS ELECTRIQUES
LAVEUSE, sècheuse, Hotpoint, prix réduit, état neu, 881-6862.

127 APPAREILS ELECTRIQUES
LOCATION d'appareils électriques, Dépanneur ENR 661-6066.

127 APPAREILS ELECTRIQUES
LAVEUSE sècheuse Hoover, 850, 628-1472.

127 APPAREILS ELECTRIQUES
REFRIGERATEUR Admiral 15 cubes, 8200, soir 524-3975.

130 ARGENT À PRÊTER
DIFFICULTÉS financières, personnelles ou commerciales, complex, consultation privée, 626-6520.

130 ARGENT À PRÊTER
PROBLÈMES financiers, facilité prêt, taux réduits, 831-4112.

130 ARGENT À PRÊTER
ACHAT de créances et prêts en Jéré ou 2ème hypothèque, 633-1444.

133 ARGENT DEMANDÉ
PARTICULIER, bungalow, 1ère hypothèque \$20,000, courtée période selon taux consenti, 626-4169, soir.

137 ARTISANAT
REDUCTION de 20% à 30% sur ponchos, anoraks, manteaux tissés.

137 ARTISANAT
Carrefour Les Saules 872-4866 Place Val Belair 843-4112.

137 ARTISANAT
ARTISANS intéressés à exposer dans centres commerciaux de Québec et de l'extérieur, contactez nous.

151 CHAUFFAGE CLIMATISATION
POELE à bois et au charbon Bêlanger fontale emble. S'adresser 141 Panet.

153 COIN DU BÈBÉ
AUBAINE, vêtements neufs et presque neufs, 0-14 ans, 842-9020 après midi.

154 CONDITIONNEMENT PHYSIQUE
SOYEZ en forme cet été Studio Profil 626-8576.

157 DÉCORATION INTÉRIEURE
GRANDS rideaux, couleur orange, fil, rideaux inclus, valeur \$600, pour \$100, 527-1454.

160 DÉMÉNAGEMENT TRANSPORT
PRENDRAIS déménagement, transport, Québec et banlieue, 528-3851.

160 DÉMÉNAGEMENT TRANSPORT
PRENDRAIS déménagement de tout genre, 661-9101, 667-8530.

160 DÉMÉNAGEMENT TRANSPORT
CHARLES Roy, transport moderne, service rapide, assurances, 626-4494.

160 DÉMÉNAGEMENT TRANSPORT
DÉMÉNAGEMENT 20 L'HEURE 661-6252, 661-6500.

160 DÉMÉNAGEMENT TRANSPORT
PRENDRAIS déménagement, Tel. 687-0034.

160 DÉMÉNAGEMENT TRANSPORT
DÉMÉNAGEMENT "Transport Select" 681-2821 ou 623-0971.

166 ÉQUIPEMENT DE BUREAU
AMEUBLEMENT DE BUREAU Surplus d'inventaire 50% 529-6866 28 ST-JOSEPH EST.

166 ÉQUIPEMENT DE BUREAU
BUREAU, chaises, tables, classeurs, agendas, Dactylos électriques, usages, géométriques, Location, option d'achat.

166 ÉQUIPEMENT DE BUREAU
BUREAU, chaises, tables, classeurs, agendas, Dactylos électriques, usages, géométriques, Location, option d'achat.

166 ÉQUIPEMENT DE BUREAU
BUREAU, chaises, tables, classeurs, agendas, Dactylos électriques, usages, géométriques, Location, option d'achat.

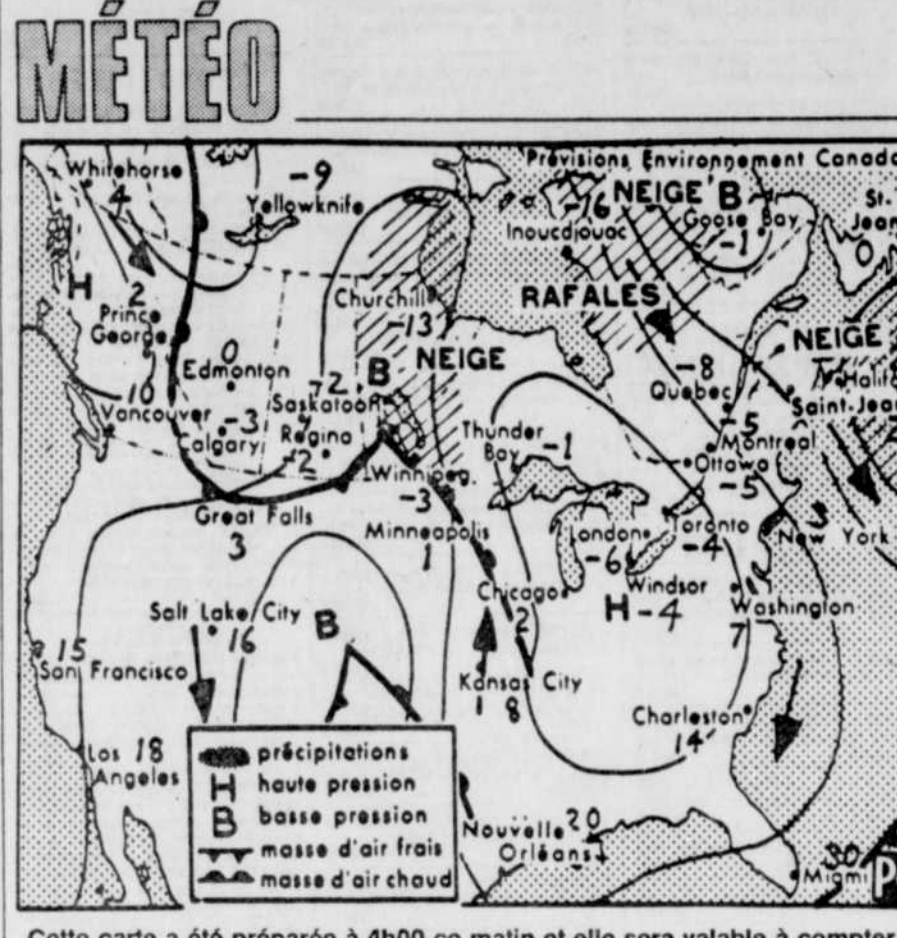

Cette carte a été préparée à 4h00 ce matin et elle sera valable à compter de 7h00 demain matin.

MONTREAL (PC) - Prévisions de la météo pour le Québec, émises par Environnement Canada, pour aujourd'hui et demain.

Outaouais, Montréal: aujourd'hui, nébulosité variable. Demain, ensoleillé. Vents modérés et froids les deux jours. Maximum près de moins 4. Minimum la nuit prochaine près de moins 13.

Trois-Rivières, Drummondville, Québec: aujourd'hui, ensoleillé avec passages nuageux. Vents modérés. Demain, ensoleillé et vents modérés. Froid les deux jours avec des maxima près de moins 6. Minimum la nuit prochaine de moins 13 à moins 15.

Estrie: aujourd'hui, nébulosité variable et vents modérés par moments. Demain, ensoleillé et vents modérés. Froid les deux jours avec des maxima de moins 4 à moins 6. Minimum la nuit prochaine de moins 13 à moins 15.

Beauce, Rivière-du-Loup, La Malbaie: aujourd'hui, ensoleillé avec passages nuageux et vents modérés par moments. Demain, ensoleillé et vents modérés. Froid les deux jours avec des maxima près de moins 6. Minimum la nuit prochaine de moins 13 à moins 15.

Lac-Saint-Jean, Saguenay: ensoleillé et froid aujourd'hui et demain. Vents légers aujourd'hui et modérés demain. Minimum la nuit prochaine de moins 18 à moins 20. Maximum demain de moins 6 à moins 8.

Rimouski, Matapédia, Sainte-Anne-de-Monts, parc de la Gaspésie, Gaspé: généralement ensoleillé aujourd'hui. Vents modérés. Demain, ennuageant graduel et vents modérés. Maximum les deux jours de moins 2 à moins 4. Minimum la nuit prochaine de moins 13 à moins 15.

Baie-Comeau, Sept-Îles: aujourd'hui, ensoleillé avec passages nuageux. Vents modérés. Demain, ennuageant graduel et vents modérés. Maximum les deux jours de moins 4 à moins 6. Minimum la nuit prochaine près de moins 15.

tarifs d'abonnements LE SOLEIL 647-3333 Du lundi au vendredi de 8h30 à 19h30, le samedi de 8h00 à 13h00.

Livraison à domicile: \$2.00 par semaine ou \$91.00 par année. 6 mois \$47.50. A nos bureaux ou à l'un de nos représentants. Pour vous abonner - Téléphones au 647-3333.

VENTE au numéro, par l'exemplaire, du lundi au vendredi et 75¢ le samedi.

LIVRAISON PAR LA POSTE Provinces: Québec et Nouveau Brunswick - 1 an: \$99.32; 6 mois: \$52.42; 3 mois: \$27.50, 1 mois \$9.20.

Les autres Provinces du Canada - 1 an: \$144.18; 6 mois: \$76.10; 3 mois: \$40.96; 1 mois \$13.35.

Pays étrangers: 1 an: \$272.34; 6 mois: \$143.74; 3 mois: \$75.65; 1 mois: \$25.22.

169 ÉQUIPEMENT DE COMMERCE ET DE RESTAURANT

MARCHE DE L'IMPRIMERIE SERVICES: payer et apporter pour papier et enveloppes accessoires d'art graphique. Prix intéressant sur place.

169 ÉQUIPEMENT DE COMMERCE ET DE RESTAURANT
ABANDON affaires, équipement complet d'épicerie et tabac; cuisine électrique, portes et tablettes de chambre froide, réfrigérateur produits laitiers et légumes, crème glacée, compo, etc. Tel. 681-4544, soir 651-4678.

169 ÉQUIPEMENT DE COMMERCE ET DE RESTAURANT
ÉQUIPEMENT bar laitier, du propriétaire, réfrigérateur Kelvinator 24 variétés, 10 trous, crème glacée moulée, machines à slush Welch, machine à jus d'orange frais, fontaine Pepsi, jour 651-7313.

températures

Table with 3 columns: City, Min, Max. Includes Toronto (PC), Whitehorse, Prince George, etc.

soleil

MERCREDI Lever Coucher 05h13 18h22

marée

MERCREDI Basse 01h05 Haute 05h50 Basse 13h15 Haute 18h05

mot mystère

Grid for word search puzzle with letters S, G, J, O, U, X, T, E, L, Y, B, A, K, E, E, etc.

7 Lettres Le mot clef - Epée à lame fine et longue

Liste de mots à trouver: Abouter, Décorer, Jouxte, Sature, Acroté, Depuis, Sultan, etc.

À LIQUIDER

2 COMPOSEUSES VIP 746-3A 2 CLAVIERS AKI Autoprop CIM 80 1 CORRECTEUR 1 PROCESSEUR RCP-101 FONTS et PROGRAMMES INFORMATIONS (514) 933-6788

SERVICES ET VENTES auto

184 INSTRUMENTS DE MUSIQUE

ORGUE Hammond Romance 123, 947-3229, 322-4573. PINTO automatique, électrique, bon état, 1-228-3642 sejour.

187 JEUX JOUETS

TRAINES électriques, gros choix, très bons prix, 683-5183. ACHETONS livres, S'adresser 20 St-Vallier est, Tél. 523-6402.

190 LIVRES TIMBRES MONNAIE

5.000 LIVRES, tous genres, 9 bibliobliothèques, 4 x F, entre 11 et 17 heures, 523-4776.

199 MARCHANDISES DIVERSES

REFRIGERATEUR 14 cubes au gaz propane, 873, poêle au gaz propane, 400, fourneau, 2 x 24, 523, poêle à bois état, 873, 525-7687.

209 NON RESPONSABILITE

A compter d'aujourd'hui, je ne me tiens pas responsable de dettes contractées par ma femme Mlle Hélène Keable-Quenou, ou par tout autre personne que moi-même. Signé: M. Leo Quenou, 2361, Pierre-Martin, 364017.

210 OUTILLAGE

FUSIL Binks arriéré fonctionnant avec compresseur, modèle HAWK 43, état neuf, prix à discuter, 418-928-3374.

214 PERSONNEL

PROFESSEUR, séparé recherche compagne 30-40 ans, bonne éducation. Ecrire: Dept. 708, Le Soleil, Québec, G1K 7J6, 944902.

200 MARCHANDISES DIVERSES DEMANDEES

La Gornouille! ATTENTION: On achète tous vos meubles, appareils électroménagers, bijoux, vêtements, etc. 523-4139.

201 MARCHÉ AUX PUCES

TELEVISION couleur 27", \$130, 827-5474. 300 DISQUES anciens, 79, 800, 827-5474.

202 MATÉRIEL DE CONSTRUCTION ET DE DÉMOLITION

CHEMINÉE 10" en acier inoxydable, avec chapeau, \$396, avec adopteur \$525, 827-5474.

218 PISCINES

PISCINE Coleco 24 filtrer Jacuzzi, accessoires, \$100, 623-3133, 953506.

220 RADIOS TÉLÉVISEURS STÉRÉOS

AMPLIFICATEUR, tuner, radiocassette, haut-parleur, table tournante, C.B. balais de fréquence (scaner), téléphone sans fil, etc., 944-9115.

241 TAPIS TUILES

TAPIS, tapis, pelats, balance roulotte, état neuf, 1794-1842, 948000.

253 VÊTEMENTS

VENTE extraordinaire lignes d'été, vêtements 0-14 ans, tout à 30% de réduction, 943-8652.

223 RECEPTIONS

RECEPTIONS, danse, 527-4351, 524-9554, 944364.

227 RÉPARATION ENTRETIEN AMÉLIORATION DE MAISONS

Rechauffez l'atmosphère DE VOTRE FOYER AVEC STUCCO DÉCORATIF PLÂTRÉ ET TOUT GENRE DE TOUT GENRE. FLEUR-ÉTOILE COEUR BRÉBÉCHOU D'AUTRES MOTIFS DE TOUT GENRE. 1(418)588-6375.

ESTIME GRATUIT

ESTIMATIONS gratuites. Réparation, rénovation, peinture complète. Ferraillage, menuiserie, etc. 944-9115.

COUVERTURE PORTES ET FENÊTRES

REVESTIMENT extérieur, prix spéciaux pour avril, 942-3968, 949778.

MENUISIER

Expérience, compétence, spécialité: rénovation, peinture, menuiserie, etc. 944-9115.

JOINTS, GYPROC

MAISON, sous-sol, réparation, estimation gratuite, Jacques 681-8870, 949071.

227 RÉPARATION ENTRETIEN AMÉLIORATION DE MAISONS

EBENISTERIE RÉPARATIONS DE MEUBLES DÉCAPAGE, retouche, égratignures, 943-8741, 945118.

MENUISIER 15 ans d'expérience

CONTRUCTION, réparation, rénovation, revêtement d'acier, 626-9430, 947780.

DEPLACEMENT BÂTIMENTS

Gastin Labrie Inc. 644-0658, 945138.

ELECTRIQUE expérimenté

Installation, réparation, 524-7440, 948000.

PEINTRE 15 ans d'expérience

estimation gratuite, 943-3700, 939422.

BRICOLEUR MACON, 30 ans d'expérience

finition sous-sol, foyer pierre, 628-9655, 941-3630, 941147.

PORTES D'armoire sur mesure

estimation gratuite, 872-0277, 945566.

ARMOIRES de cuisine, tout genre

meubles et comptoirs, et rénovation, 688-8002, 943-4620, 943642.

SPECIALISTE en toiture

recouvrement de tout genre, bardeau, enduit, 628-9655, 941-3630, 941147.

PEINTRE professionnel, estimé

travail garanti, 687-0960, 945786.

PEINTURE, tapisserie, joints, éramis

estimation gratuite, 524-7440, 948000.

ELECTRIQUE, rénovation, réparations

à l'heure ou contrat, 628-9430, 945138.

MENUISIER, finition sous-sol, armoires

Estime gratuite, 643-4701, 943007.

MENUISIER, peinture, ébénisterie

travail consciencieux, tarif raisonné, 688-8002, 943-4620, 943642.

MENUISIER d'expérience

travail de qualité, 687-0960, 945786.

PLÔMBIER entrepreneur artisan

travail soigné, estimation gratuite, 628-9655, 941-3630, 941147.

PEINTURE, tapisserie, nettoyage

à l'heure ou contrat, 628-9430, 945138.

PLÔMBIER, pose pierre, briques

bloc, tirage joint, 626-7271, 945078.

PEINTRE travaux peinture, tapisserie

réputation établie, 878-3729, 950113.

MENUISIER, très expérimenté

finition, rénovation, sous-sol, 643-4701, 943007.

COMPAGNIE INCORPORÉE, responsable

plomberie, électricité, 813-0100, 945138.

CERAMIQUE, réparation et pose

de carreaux, expérience, 627-3053, 945078.

PLÂTRIER, stucco, stucage, joints

réparation plâtre, ciment, 681-2971, 945811.

ELECTRIQUE, rénovation chauffage

sous-sol, entre électrique, 878-3729, 950113.

312 OCCASION D'AFFAIRES

Le Calérier (1982), 2 conceptions à vendre, très bon revenu assuré. Tél. 618, 618-7171, Le Soleil, Québec, G1K 7J6, 945032.

JE CHERCHE (associé) pour occuper dans la construction

à l'échelle de la construction. Capital requis, M. Vallancourt, 687-3028, 947780.

PRENDRAIS associée pour chef de cuisine

à l'échelle de la construction. Minimum requis, Lemoine, 687-3028, 947780.

DECORATION, Conseil/décorateur

de l'intérieur, 210-8800, 945032.

BOUCHEUR équipé à louer

dépanneur, état neuf, excellent potentiel. Lemoine, 687-3028, 947780.

ASSOCIÉE demandée dans entreprise

d'exportation, rémunération assurée, 529-2294, 945032.

PERSONNES ambuleuses désireuses

améliorer leur situation financière, temps partiel, 831-5247, 950786.

318 OFFRES D'EMPLOIS AVON

Avez-vous besoin d'une nouvelle garde-robe? Procurez-vous la en travaillant à temps partiel. Bons profits. Composez 523-7706, 951216.

PROMO LOISIRS Edition de développement

ENGAGE 2 chefs de vente après formation, 21-114-643-3851, 945032.

NT-104 compagnie entraîneur

présentant le personnel pour notre programme de vente directe. Nous vous donnerons la possibilité de contrôler votre propre force de vente. Si vous voulez faire de l'argent et que vous êtes ambitieux et que vous êtes capable de passer ce temps libre à votre avantage. Appelez M. Lésard, 622-1411, 945032.

AGENCE FLORELE RENALD RACINE

DEMANDE vendeuse(s) avec ou sans expérience. Super bon salaire. 514-843-3851, 945032.

NOUVEAU HOMMES (FEMMES), 20 à 30 ans

vous voulez réussir, vous recherchez le contact avec le public et vous voulez prendre des responsabilités, vous avez un véhicule, appelez Jean-Yves 514-843-3851, 945032.

ELECTRICIEN, dévotion, Neufchâtel

cherche 3 représentants pour service et vente auprès des clients. 514-843-3851, 945032.

DISQUEUR animateur, 5 ans d'expérience

bonne culture musicale, 871-4292, 950471.

HOMME à tout faire prendrait tout genre

de travaux, 831-0667, 950786.

BOUCHER d'expérience offre ses services

à domicile, 524-0820, 945032.

SERVEUSE bilingue, 6 ans d'expérience

travail de nuit, bonnes références, Ginette 681-8827, 951492.

JEUNE femme d'expérience, bon

peintre, et ménage, 833-4129, 950986.

COUTURIÈRE, réparations à domicile

à l'intérieur, 823-2494, 950786.

DAME prêtée ménage dans maison

privée, 843-0464, 942394.

AGENT-BUREAU, avec comptabilité 3

ans, DEC, 840-3370, 948006.

ETUDIANT prêt travaux tous genres

ou seulement 525-8008, 944118.

ADMINISTRATION et entretien de

comptabilité, 524-0820, 945032.

DEMANDEUR transport, 12, 330

346 SERVICE DE GARDERIE

FERAIS ménage, garderie enfants à domicile, expérience 4 ans. Val Béland, demandeur Lévesque 843-2771, 945453.

CHARLESBOURG, grand gardien

enfants, références, 626-1456, 951334.

GARDEBIENS enfants, jour, samedi

à Neuchâtel, 643-6902, 950614.

FEMME gardien enfants à la maison

à la maison, 643-3774 demandeur Sylvie, 950786.

CHARLESBOURG, gardien enfant

chez moi, journée, samedi, 626-5620, 950939.

GARDEBIENS enfants, semaine, 1

fois, 525-8323, 950977.

BOUL, Jean-Talbot, est, gardien

enfants, 623-5353, 950800.

GARDEBIENS enfants, à partir de

juillet, Ste-Foy, 651-4505, 945439.

372 SERVICE DOMESTIQUE DEMANDE

PERSONNE DISTINGUÉE 24 à 34 ans, sachant faire ménage, entretiens résidence spacieuse, doit donner son numéro, références - photo récente. Ecrire: 210-8800, 945032.

AIDES familiales, Toronto, appeler

l'anglais tout en gagnant de l'argent. Exchange Program, 31 Bellbury Cres., Willowdale, Ont. M2J 2J9, 491-3717, 944006.

GARDIENNE (demandeur, nourrice)

logée, 4100 par semaine, pour enfant 4 ans, région de l'Outaouais-Gatineau (1-819-568-2578, 944133).

NEUCHÂTEL, personne fiable de

demande pour gardier 2 enfants et entretiens ménage, 843-2040, 953815.

FILLE ou femme seule de 20 à 40 ans

divorcée, belle apparence, bonnet, chambre seule, 525-8610, 946215.

PERSONNE pour occuper de deux

personnes seules, 884-3263, 952778.

384 DEMANDES D'EMPLOIS

FRANÇOIS 27 ans, désireux en

milieu de formation autodidacte, recherche emploi pour stage de mise à niveau dans le secteur de la construction de travaux publics. Ecrire: Patrick Rambois, 4 villa Armelle, 8100 L'Évangéline, Québec, 943249.

HORTICULTEUR-floriste diplômé

possède ses services pour cours, fleuristerie, architecture jardin, etc. Tél. 687-3028, 947780.

CHAUFFEUR 10 ANS d'expérience, sur camion

4000, 833-3777, 951473.

HOMME prêt rénovation, peinture,

décapage meubles, 681-2291, 951404.

HOMME sérieux avec expérience

cherche emploi pour étud de pêche, 11-418-523-2901, 945132.

DISQUEUR animateur, 5 ans d'expérience

bonne culture musicale, 871-4292, 950471.

HOMME à tout faire prendrait tout genre

de travaux, 831-0667, 950786.

BOUCHER d'expérience offre ses services

à domicile, 524-0820, 945032.

SERVEUSE bilingue, 6 ans d'expérience

travail de nuit, bonnes références, Ginette 681-8827, 951492.

346 SERVICE DE GARDERIE

FERAIS ménage, garderie enfants à domicile, expérience 4 ans. Val Béland, demandeur Lévesque 843-2771, 945453.

CHARLESBOURG, grand gardien

enfants, références, 626-1456, 951334.

GARDEBIENS enfants, jour, samedi

à Neuchâtel, 643-6902, 950614.

FEMME gardien enfants à la maison

à la maison, 643-3774 demandeur Sylvie, 950786.

CHARLESBOURG, gardien enfant

chez moi, journée, samedi, 626-5620, 950939.

GARDEBIENS enfants, semaine, 1

fois, 525-8323, 950977.

BOUL, Jean-Talbot, est, gardien

enfants, 623-5353, 950800.

GARDEBIENS enfants, à partir de

juillet, Ste-Foy, 651-4505, 945439.

372 SERVICE DOMESTIQUE DEMANDE

PERSONNE DISTINGUÉE 24 à 34 ans, sachant faire ménage, entretiens résidence spacieuse, doit donner son numéro, références - photo récente. Ecrire: 210-8800, 945032.

AIDES familiales, Toronto, appeler

l'anglais tout en gagnant de l'argent. Exchange Program, 31 Bellbury Cres., Willowdale, Ont. M2J 2J9, 491-3717, 944006.

GARDIENNE (demandeur, nourrice)

logée, 4100 par semaine, pour enfant 4 ans, région de l'Outaouais-Gatineau (1-819-568-2578, 944133).

NEUCHÂTEL, personne fiable de

demande pour gardier 2 enfants et entretiens ménage, 843-2040, 953815.

FILLE ou femme seule de 20 à 40 ans

divorcée, belle apparence, bonnet, chambre seule, 525-8610, 946215.

PERSONNE pour occuper de deux

personnes seules, 884-3263, 952778.

384 DEMANDES D'EMPLOIS

FRANÇOIS 27 ans, désireux en

milieu de formation autodidacte, recherche emploi pour stage de mise à niveau dans le secteur de la construction de travaux publics. Ecrire: Patrick Rambois, 4 villa Armelle, 8100 L'Évangéline, Québec, 943249.

HORTICULTEUR-floriste diplômé

possède ses services pour cours, fleuristerie, architecture jardin, etc. Tél. 687-3028, 947780.

CHAUFFEUR 10 ANS d'expérience, sur camion

4000, 833-3777, 951473.

HOMME prêt rénovation, peinture,

décapage meubles, 681-2291, 951404.

HOMME sérieux avec expérience

Québec, Le Soleil, mardi 6 avril 1982

COMMERCE ET INDUSTRIES suite

POUR FROMAGERIE LOCAL... Possibilité de 2 autres boutiques pour autres genres de commerce.

590 ENTREPÔTS 475 PRINCEAU... 2500 PIEDS carrés environ, chauffage, éclairage.

1006 BOUL. Masson... 1-000 PIEDS carrés, vitrines, stationnement.

Trust Royal Services Immobiliers

Division industrielle, commerciale et investissement Si vous pensez... Consultez les spécialistes 687-2220

595 LOCAUX A LOUER... 1100 PIEDS CARRÉS, 5650, 1ère AVE. APP. 2

ST-SAUVEUR 400 AQUÉDUC... Locaux neufs 800 et 250 p.c.a.

BEAUPORT... BEAUPORT, bureau ou local commercial.

597 PROPRIÉTÉS COMMERCIALES... AVENUE Seigneuriale, grande maison.

BOUL. HAMEL... grange Bouchard & Robitaille

BOUL. L'ORMIERE... LOCAL commercial à louer, libre

ENDROIT CENTRAL... RESTAURANT centre d'achat Fleury de Lys

OCCASION UNIQUE... Chevrolet 1980, 4 portes, 4 cylindres

BOUL. HAMEL... grange Bouchard & Robitaille

OCCASION UNIQUE... Chevrolet 1980, 4 portes, 4 cylindres

BOUL. L'ORMIERE... LOCAL commercial à louer, libre

OCCASION UNIQUE... Chevrolet 1980, 4 portes, 4 cylindres

ENDROIT CENTRAL... RESTAURANT centre d'achat Fleury de Lys

OCCASION UNIQUE... Chevrolet 1980, 4 portes, 4 cylindres

BOUL. HAMEL... grange Bouchard & Robitaille

OCCASION UNIQUE... Chevrolet 1980, 4 portes, 4 cylindres

BOUL. L'ORMIERE... LOCAL commercial à louer, libre

OCCASION UNIQUE... Chevrolet 1980, 4 portes, 4 cylindres

ENDROIT CENTRAL... RESTAURANT centre d'achat Fleury de Lys

OCCASION UNIQUE... Chevrolet 1980, 4 portes, 4 cylindres

LOCAL COMMERCIAL... idéal pour: BUREAU COMMERCE SUPERFICIE: 7,000 PIEDS CARRÉS le jour: 651-7550

IDEAL... 300' carrés, rue St-Pierre, Québec

ST-FOY... 6280 pi. ca. terrain 56400 pi. ca.

LOCAL... 1000 pieds carrés, disponible maintenant

VEHICULES MOTORISÉS... 600 à 699

LOCAL... 1000 pieds carrés, disponible maintenant

VEHICULES MOTORISÉS... 600 à 699

LOCAL... 1000 pieds carrés, disponible maintenant

VEHICULES MOTORISÉS... 600 à 699

LOCAL... 1000 pieds carrés, disponible maintenant

VEHICULES MOTORISÉS... 600 à 699

LOCAL... 1000 pieds carrés, disponible maintenant

VEHICULES MOTORISÉS... 600 à 699

LOCAL... 1000 pieds carrés, disponible maintenant

VEHICULES MOTORISÉS... 600 à 699

LOCAL... 1000 pieds carrés, disponible maintenant

VEHICULES MOTORISÉS... 600 à 699

LOCAL... 1000 pieds carrés, disponible maintenant

VEHICULES MOTORISÉS... 600 à 699

LOCAL... 1000 pieds carrés, disponible maintenant

VEHICULES MOTORISÉS... 600 à 699

LOCAL... 1000 pieds carrés, disponible maintenant

VEHICULES MOTORISÉS... 600 à 699

LOCAL... 1000 pieds carrés, disponible maintenant

VEHICULES MOTORISÉS... 600 à 699

LOCAL... 1000 pieds carrés, disponible maintenant

VEHICULES MOTORISÉS... 600 à 699

LOCAL... 1000 pieds carrés, disponible maintenant

VEHICULES MOTORISÉS... 600 à 699

LOCAL... 1000 pieds carrés, disponible maintenant

VEHICULES MOTORISÉS... 600 à 699

LOCAL... 1000 pieds carrés, disponible maintenant

VEHICULES MOTORISÉS... 600 à 699

LOCAL... 1000 pieds carrés, disponible maintenant

VEHICULES MOTORISÉS... 600 à 699

605 AUTOS À VENDRE... BUICK Skylark traction avant 1980

605 AUTOS À VENDRE... FAMILIALE Chrysler 1975, 8000 Tel.

605 AUTOS À VENDRE... OLDSMOBILE 88, 1980, 18000 milles

620 AUTOS DEMANDÉES... MEILLEUR PRIX AUTOS & CAMIONS POUR FERRAILLE

640 PIÈCES ET ACCESSOIRES D'AUTOS & CAMIONS... 500 PNEUS usagés, 12", 14", 15" hiver

655 MOTOCYCLETTES... YAMAHA 100, Enduro, 1977, 4700 km

675 ROULOTTES MOTORISÉES... CAMPER Dodge Chgo 1979, 52000

BUICK Skylark 1980, 4 cylindres, automatique, 35000 milles

FIAT 128 1978, 30000 milles, impeccable, 8500-8500

OLDSMOBILE 88, 1980, 18000 milles, impeccable, 822-2222

PAYONS COMPTANT 1976 à 1982 TOUS MODELES BEAULE AUTOS INC.

ACHAT Modèles 1926 à 1983 ARGENT COMPTANT ROGER AUTO

ROULOTTE 1980, 25 pieds, modèle deluxe, comme neuf

ROULOTTE 1980, 25 pieds, modèle deluxe, comme neuf

BUICK Skylark 1980, 4 cylindres, automatique, 35000 milles

FIAT 128 1978, 30000 milles, impeccable, 8500-8500

OLDSMOBILE 88, 1980, 18000 milles, impeccable, 822-2222

PAYONS COMPTANT 1976 à 1982 TOUS MODELES BEAULE AUTOS INC.

ACHAT Modèles 1926 à 1983 ARGENT COMPTANT ROGER AUTO

ROULOTTE 1980, 25 pieds, modèle deluxe, comme neuf

ROULOTTE 1980, 25 pieds, modèle deluxe, comme neuf

BUICK Skylark 1980, 4 cylindres, automatique, 35000 milles

FIAT 128 1978, 30000 milles, impeccable, 8500-8500

OLDSMOBILE 88, 1980, 18000 milles, impeccable, 822-2222

PAYONS COMPTANT 1976 à 1982 TOUS MODELES BEAULE AUTOS INC.

ACHAT Modèles 1926 à 1983 ARGENT COMPTANT ROGER AUTO

ROULOTTE 1980, 25 pieds, modèle deluxe, comme neuf

ROULOTTE 1980, 25 pieds, modèle deluxe, comme neuf

BUICK Skylark 1980, 4 cylindres, automatique, 35000 milles

FIAT 128 1978, 30000 milles, impeccable, 8500-8500

OLDSMOBILE 88, 1980, 18000 milles, impeccable, 822-2222

PAYONS COMPTANT 1976 à 1982 TOUS MODELES BEAULE AUTOS INC.

ACHAT Modèles 1926 à 1983 ARGENT COMPTANT ROGER AUTO

ROULOTTE 1980, 25 pieds, modèle deluxe, comme neuf

ROULOTTE 1980, 25 pieds, modèle deluxe, comme neuf

BUICK Skylark 1980, 4 cylindres, automatique, 35000 milles

FIAT 128 1978, 30000 milles, impeccable, 8500-8500

OLDSMOBILE 88, 1980, 18000 milles, impeccable, 822-2222

PAYONS COMPTANT 1976 à 1982 TOUS MODELES BEAULE AUTOS INC.

ACHAT Modèles 1926 à 1983 ARGENT COMPTANT ROGER AUTO

ROULOTTE 1980, 25 pieds, modèle deluxe, comme neuf

ROULOTTE 1980, 25 pieds, modèle deluxe, comme neuf

BUICK Skylark 1980, 4 cylindres, automatique, 35000 milles

FIAT 128 1978, 30000 milles, impeccable, 8500-8500

OLDSMOBILE 88, 1980, 18000 milles, impeccable, 822-2222

PAYONS COMPTANT 1976 à 1982 TOUS MODELES BEAULE AUTOS INC.

ACHAT Modèles 1926 à 1983 ARGENT COMPTANT ROGER AUTO

ROULOTTE 1980, 25 pieds, modèle deluxe, comme neuf

ROULOTTE 1980, 25 pieds, modèle deluxe, comme neuf

BUICK Skylark 1980, 4 cylindres, automatique, 35000 milles

FIAT 128 1978, 30000 milles, impeccable, 8500-8500

OLDSMOBILE 88, 1980, 18000 milles, impeccable, 822-2222

PAYONS COMPTANT 1976 à 1982 TOUS MODELES BEAULE AUTOS INC.

ACHAT Modèles 1926 à 1983 ARGENT COMPTANT ROGER AUTO

ROULOTTE 1980, 25 pieds, modèle deluxe, comme neuf

ROULOTTE 1980, 25 pieds, modèle deluxe, comme neuf

BUICK Skylark 1980, 4 cylindres, automatique, 35000 milles

FIAT 128 1978, 30000 milles, impeccable, 8500-8500

OLDSMOBILE 88, 1980, 18000 milles, impeccable, 822-2222

PAYONS COMPTANT 1976 à 1982 TOUS MODELES BEAULE AUTOS INC.

ACHAT Modèles 1926 à 1983 ARGENT COMPTANT ROGER AUTO

ROULOTTE 1980, 25 pieds, modèle deluxe, comme neuf

ROULOTTE 1980, 25 pieds, modèle deluxe, comme neuf

BUICK Skylark 1980, 4 cylindres, automatique, 35000 milles

FIAT 128 1978, 30000 milles, impeccable, 8500-8500

OLDSMOBILE 88, 1980, 18000 milles, impeccable, 822-2222

PAYONS COMPTANT 1976 à 1982 TOUS MODELES BEAULE AUTOS INC.

ACHAT Modèles 1926 à 1983 ARGENT COMPTANT ROGER AUTO

ROULOTTE 1980, 25 pieds, modèle deluxe, comme neuf

ROULOTTE 1980, 25 pieds, modèle deluxe, comme neuf

BUICK Skylark 1980, 4 cylindres, automatique, 35000 milles

FIAT 128 1978, 30000 milles, impeccable, 8500-8500

OLDSMOBILE 88, 1980, 18000 milles, impeccable, 822-2222

PAYONS COMPTANT 1976 à 1982 TOUS MODELES BEAULE AUTOS INC.

ACHAT Modèles 1926 à 1983 ARGENT COMPTANT ROGER AUTO

ROULOTTE 1980, 25 pieds, modèle deluxe, comme neuf

ROULOTTE 1980, 25 pieds, modèle deluxe, comme neuf

BUICK Skylark 1980, 4 cylindres, automatique, 35000 milles

FIAT 128 1978, 30000 milles, impeccable, 8500-8500

OLDSMOBILE 88, 1980, 18000 milles, impeccable, 822-2222

PAYONS COMPTANT 1976 à 1982 TOUS MODELES BEAULE AUTOS INC.

ACHAT Modèles 1926 à 1983 ARGENT COMPTANT ROGER AUTO

ROULOTTE 1980, 25 pieds, modèle deluxe, comme neuf

ROULOTTE 1980, 25 pieds, modèle deluxe, comme neuf

BUICK Skylark 1980, 4 cylindres, automatique, 35000 milles

FIAT 128 1978, 30000 milles, impeccable, 8500-8500

OLDSMOBILE 88, 1980, 18000 milles, impeccable, 822-2222

PAYONS COMPTANT 1976 à 1982 TOUS MODELES BEAULE AUTOS INC.

ACHAT Modèles 1926 à 1983 ARGENT COMPTANT ROGER AUTO

ROULOTTE 1980, 25 pieds, modèle deluxe, comme neuf

ROULOTTE 1980, 25 pieds, modèle deluxe, comme neuf

BUICK Skylark 1980, 4 cylindres, automatique, 35000 milles

FIAT 128 1978, 30000 milles, impeccable, 8500-8500

OLDSMOBILE 88, 1980, 18000 milles, impeccable, 822-2222

PAYONS COMPTANT 1976 à 1982 TOUS MODELES BEAULE AUTOS INC.

ACHAT Modèles 1926 à 1983 ARGENT COMPTANT ROGER AUTO

ROULOTTE 1980, 25 pieds, modèle deluxe, comme neuf

ROULOTTE 1980, 25 pieds, modèle deluxe, comme neuf

BUICK Skylark 1980, 4 cylindres, automatique, 35000 milles

FIAT 128 1978, 30000 milles, impeccable, 8500-8500

OLDSMOBILE 88, 1980, 18000 milles, impeccable, 822-2222

PAYONS COMPTANT 1976 à 1982 TOUS MODELES BEAULE AUTOS INC.

ACHAT Modèles 1926 à 1983 ARGENT COMPTANT ROGER AUTO

ROULOTTE 1980, 25 pieds, modèle deluxe, comme neuf

ROULOTTE 1980, 25 pieds, modèle deluxe, comme neuf

BUICK Skylark 1980, 4 cylindres, automatique, 35000 milles

FIAT 128 1978, 30000 milles, impeccable, 8500-8500

OLDSMOBILE 88, 1980, 18000 milles, impeccable, 822-2222

PAYONS COMPTANT 1976 à 1982 TOUS MODELES BEAULE AUTOS INC.

ACHAT Modèles 1926 à 1983 ARGENT COMPTANT ROGER AUTO

ROULOTTE 1980, 25 pieds, modèle deluxe, comme neuf

ROULOTTE 1980, 25 pieds, modèle deluxe, comme neuf

BUICK Skylark 1980, 4 cylindres, automatique, 35000 milles

FIAT 128 1978, 30000 milles, impeccable, 8500-8500

OLDSMOBILE 88, 1980, 18000 milles, impeccable, 822-2222

PAYONS COMPTANT 1976 à 1982 TOUS MODELES BEAULE AUTOS INC.

ACHAT Modèles 1926 à 1983 ARGENT COMPTANT ROGER AUTO

ROULOTTE 1980, 25 pieds, modèle deluxe, comme neuf

ROULOTTE 1980, 25 pieds, modèle deluxe, comme neuf

BUICK Skylark 1980, 4 cylindres, automatique, 35000 milles

FIAT 128 1978, 30000 milles, impeccable, 8500-8500

OLDSMOBILE 88, 1980, 18000 milles, impeccable, 822-2222

PAYONS COMPTANT 1976 à 1982 TOUS MODELES BEAULE AUTOS INC.

ACHAT Modèles 1926 à 1983 ARGENT COMPTANT ROGER AUTO

ROULOTTE 1980, 25 pieds, modèle deluxe, comme neuf

ROULOTTE 1980, 25 pieds, modèle deluxe, comme neuf

BUICK Skylark 1980, 4 cylindres, automatique, 35000 milles

FIAT 128 1978, 30000 milles, impeccable, 8500-8500

OLDSMOBILE 88, 1980, 18000 milles, impeccable, 822-2222

PAYONS COMPTANT 1976 à 1982 TOUS MODELES BEAULE AUTOS INC.

ACHAT Modèles 1926 à 1983 ARGENT COMPTANT ROGER AUTO

ROULOTTE 1980, 25 pieds, modèle deluxe, comme neuf

ROULOTTE 1980, 25 pieds, modèle deluxe, comme neuf

BUICK Skylark 1980, 4 cylindres, automatique, 35000 milles

FIAT 128 1978, 30000 milles, impeccable, 8500-8500

OLDSMOBILE 88, 1980, 18000 milles, impeccable, 822-2222

PAYONS COMPTANT 1976 à 1982 TOUS MODELES BEAULE AUTOS INC.

ACHAT Modèles 1926 à 1983 ARGENT COMPTANT ROGER AUTO

ROULOTTE 1980, 25 pieds, modèle deluxe, comme neuf

ROULOTTE 1980, 25 pieds, modèle deluxe, comme neuf

BUICK Skylark 1980, 4 cylindres, automatique, 35000 milles

FIAT 128 1978, 30000 milles, impeccable, 8500-8500

OLDSMOBILE 88, 1980, 18000 milles, impeccable, 822-2222

PAYONS COMPTANT 1976 à 1982 TOUS MODELES BEAULE AUTOS INC.

ACHAT Modèles 1926 à 1983 ARGENT COMPTANT ROGER AUTO

VEHICULES MOTORISES

YACHTS ET BATEAUX

LE CLUB LOCAVOLE

PROFESSEUR autorisé de location de voiliers, moteur, 25, 30, 35, 40 et 45 CV. L'An dernier plusieurs de nos membres ont fait entre 150 et 200 heures de voile. Instruisez-vous de façon sûre et agréable. Dates des cotisations à nos renseignements: 685-5545. 68104

PLANCHES A VOILES USAGES ACHAT ET VENTE 685-5545, ex 948-8123 68200

FRANCHISE 87 "bora-bora", Motor-yachts 1800 tonnes, stabilisateur hydraulique, travail isolé, glacière, frigo, "C.B." (VHF), console, production, 8000 \$ pour de bonnes, remorque Heavy Duty, 635,000 \$, personne sérieuse seulement, 1-416-483-9719 683708

TANZER 27, équipé pour croisière, moteur Volvo, financement et assurance, voir (416) 774-5182. 681473

685 YACHTS ET BATEAUX

TANZER 22, 1980, remorque route, équipé, 627-3534. 641028

VOILIER CMC Corvette 31, 1980, moteur atomique 4, 3 voiles, un apl. VHF, log. "Rac", moteur, pression, remorque, "Tack" à bord, avec remorque, 520,000, 1 (514) 346-6007, 1 (416) 655-3207. 682007

VOILIER Helms 20, style arriéré, livraison printemps, équipement complet, 512,000. Les Voiliers Nordiques, 881-4864. 682107

VOILIER 18, ayant navigué l'Arctique, avec grément complet, moteur 22 chevaux, instruments navigation, équipement 51,000, 534-8283. 640213

VOILIER 18, Robert's, "home made", moteur, encrage et équipement, 528-2276. 682001

8 BATEAUX usagés de 14 à 17, 19 moteurs usagés de 4 à 150 forces, 683-2346. 640474

690 ÉQUIPEMENT DE FERME

FABRICANT remorque ferme, dim-pence, fendeur bois hydraulique, (416) 878-2006. 640772

Ronald Reagan congédie un procureur ayant identifié un agent de la CIA

WASHINGTON (AFP) — Le président Ronald Reagan a démis hier de ses fonctions un procureur fédéral de Californie pour avoir publiquement identifié un important informateur de la CIA en Amérique centrale comme étant l'ancien chef de la sécurité mexicaine.

Le département de la Justice a précisé hier soir à Washington que la décision de démettre M. William Kennedy de ses fonctions à San Diego avait été prise par le

président Reagan, sur conseil de l'attorney général des États-Unis (ministre de la Justice) après qu'il eut été proposé à M. Kennedy de démissionner.

Il est reproché à M. Kennedy d'avoir déclaré que l'agence de renseignement américaine (CIA) et le département de la Justice s'étaient opposés depuis novembre dernier à l'inculpation d'un informateur de la CIA au Mexique. Il avait confirmé le 26 mars dernier à

un journal local, le "San Diego Union", qu'il s'agissait de M. Miguel Nassar Haro, ancien chef de la sécurité fédérale mexicaine de 1977 à janvier dernier. M. Nassar serait impliqué dans une affaire de revente au Mexique de voitures volées aux États-Unis.

M. Kennedy avait précisé que M. Nassar était considéré par la CIA comme "sa plus importante source d'in-

formation au Mexique et en Amérique centrale".

Pour sa défense, M. Kennedy avait fait valoir qu'il n'avait fait que confirmer que M. Nassar avait été impliqué par d'autres inculpés déjà arrêtés dans l'affaire des voitures volées.

Quatorze personnes dont de nombreux agents de la sécurité mexicaine, ont été condamnés à des peines de prison aux États-Unis après avoir plaidé coupable dans cette affaire.

Cet incident est particulièrement ressenti aux États-Unis au moment où Washington tente de renforcer le secret sur l'identité des agents de la CIA. La CIA estime que ses sources d'informations se tarissent à cause de l'impossibilité pour les États-Unis de garder ses secrets.

Le président Reagan a demandé au Congrès d'adopter une loi ren-

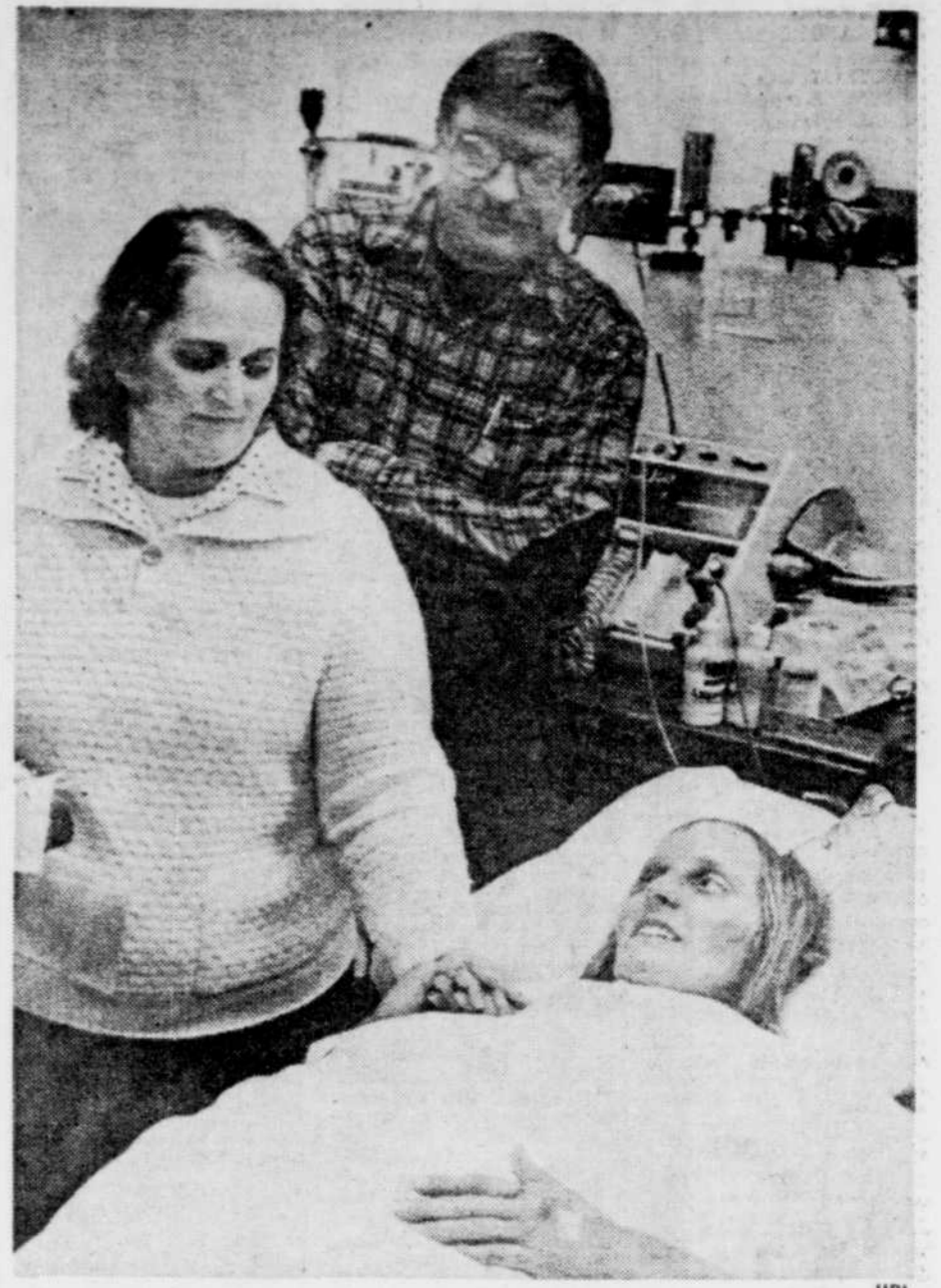

Ann Conrad, qui a été secourue hier, soit cinq jours après avoir été ensevelie par une avalanche dans un centre de ski, s'entretient avec ses parents dans son lit d'hôpital.

5 jours sous la neige

SQUAW VALLEY, Californie (d'après UPI) — Une jeune employée d'un centre de ski de Squaw Valley, en Californie, ensevelie depuis cinq jours sous une épaisse couche de neige à la suite d'une avalanche, a miraculeusement réussi à sortir sa main de la neige et ainsi appeler les secouristes à son aide.

Ann Conrad, 22 ans, a été hospitalisée hier, dans un état saisis-faisant.

Le corps d'un autre employé du centre de ski a été retrouvé à quelques mètres de l'endroit où se trouvait la

jeune femme, sous une couche de près de sept mètres de neige.

L'avalanche, qui s'est produite mercredi, a ainsi fait sept morts en tout. Six autres corps avaient en effet été retirés des lieux la semaine dernière.

Mlle Conrad a déclaré de son lit d'hôpital que c'est seulement après qu'elle a été sauvée qu'elle réalisa ce qui lui était arrivé. Elle a survécu en mangeant de la neige. Elle était toutefois protégée du froid glacial qui y sévit encore par un épais parka fourni par l'employeur.

MARCHÉ AUX PUCES dans les ANNONCES CLASSÉES TARIF AUBAINE

* 15¢ par mot par jour

Tous les articles dont le prix mentionné dans l'annonce ne dépasse pas \$300 peuvent être offerts en vente dans cette nouvelle rubrique.

Minimum \$3.00

Toute annonce commerciale est exclue de ce tarif.

Société d'habitation du Québec

AVIS D'APPEL D'OFFRES

PROJET No: 555-06-6306-001 concernant les travaux pour la réalisation d'un ensemble d'habitation comprenant vingt-six (26) logements dans la municipalité de Bois-des-Filons, district électoral de Terrebonne, selon un contrat à forfait et comportant: deux bâtiments multifamiliaux de 2 niveaux en bois-brique.

CONDITION: Seuls sont admis à soumissionner les entrepreneurs généraux ayant leur principale place d'affaires dans la province de Québec et détenant une licence en vertu de la loi sur la qualification professionnelle des entrepreneurs de construction.

INFORMATION: Les entrepreneurs généraux et les sous-traitants obtiendront tous renseignements, ainsi que le dossier de soumission complet au bureau de la S.H.Q. sis au 3, Complexe Desjardins, 25e étage, Montréal, s/s Mme Lise De Grâce 873-4004, contre un dépôt non remboursable de trente dollars (30\$), sous forme de chèque visé émis à l'ordre de la Société d'habitation du Québec. Toute autre forme de dépôt sera refusée.

GARANTIE DE SOUMISSION: Sous forme de cautionnement au montant de soixante mille dollars (60 000\$), ou de chèque visé, ou d'obligations conventionnelles au porteur émises ou garanties par le gouvernement du Québec ou du Canada et dont l'échéance ne dépasse pas 5 ans, au montant de trente mille dollars (30 000\$). Toutes les garanties devront être valides pendant 45 jours à partir de la date de l'ouverture des soumissions.

CLOTURE DES SOUMISSIONS: A quatorze (14) heures (heure locale en vigueur) précises, le jeudi 22 avril 1982, à la Société d'habitation du Québec, au bureau de Montréal, de la Direction générale du bâtiment, sis à la même adresse que ci-dessus (SHQ), où se tiendra l'assemblée publique d'ouverture des soumissions à l'heure et à la date de clôture ci-dessus précisées.

LA SOCIÉTÉ D'HABITATION DU QUÉBEC ne s'engage à accepter ni la plus basse, ni aucune des soumissions reçues.

CONSULTATION DES DOCUMENTS:

- Association de la Construction du Québec
- Association de la Construction des Laurentides
- Association de la Construction de Montréal et du Québec

SOUS-TRAITANTS: Les sous-traitants qui déposent leurs soumissions au Bureau des Soumissions déposées du Québec doivent le faire au plus tard le 20 avril 1982, à 14 heures, et leurs soumissions doivent être valables soixante (60) jours après leur dépôt. Tous les sous-traitants doivent détenir une licence appropriée en vertu de la loi sur la qualification professionnelle des entrepreneurs de construction.

N.B.: Les formules fournies par la Société seront obligatoirement utilisées.

Me Jean-Luc LESAGE, notaire Secrétaire de la Société

Evêque poursuivi

HAMPTON, New Hampshire (AFP) — Quatre religieuses du New Hampshire poursuivent leur évêque devant un tribunal civil pour licenciement abusif de l'école paroissiale où elles enseignent.

Cette affaire qui révolutionne la communauté catholique du diocèse de Manchester dans le New Hampshire est une première dans l'histoire de l'Eglise, selon un expert en Droit canon. Les quatre religieuses sont soutenues contre le curé et la hiérarchie de l'Eglise par la communauté paroissiale qui fait la grève de la quête le dimanche à l'église.

APPEL D'OFFRES

COMMISSION SCOLAIRE KATIVIK SCHOOL BOARD

PROJET: CONSTRUCTION D'UNE ECOLE ELEMENTAIRE ET SECONDAIRE A KANGIRSUJUAQ (WAKEHAM), NOUVEAU-QUEBEC.

PROPRIETAIRE: COMMISSION SCOLAIRE KATIVIK 305 avenue Mimosa, Dorval, QC H9S 3K5 Tél.: (514) 636-8120

La Commission Scolaire Kativik, propriétaire, demande des soumissions pour la construction d'une école élémentaire et secondaire à Kangirsujuaq (Wakeham), Nouveau-Québec.

Seuls sont autorisés à soumissionner pour l'exécution des travaux, les entrepreneurs de construction au sens de la Loi sur la qualification des entrepreneurs de construction (1975, L.Q. chapitre 53) qui ont leur principale place d'affaires dans la Province de Québec.

Les plans, devis, documents contractuels et autres renseignements pourront être obtenus par les entrepreneurs généraux au bureau du Propriétaire, contre un dépôt de cent dollars (100,00\$) qui sera remboursé au soumissionnaire s'il remet les plans et devis en bon état, dans les trente (30) jours qui suivent l'ouverture des soumissions; le dossier de soumission sera disponible à compter de 10h00, mardi le 6 avril 1982, aux bureaux de la Commission Scolaire Kativik.

Les soumissions devront être accompagnées d'un chèque visé au montant de deux cent quarante mille dollars (240 000,00\$) à l'ordre du Propriétaire Commission Scolaire Kativik, ou d'un cautionnement de soumission, établi au même montant valide pour une période de quarante-cinq (45) jours de la date d'ouverture des soumissions.

Les soumissions (l'original et deux copies) dans des enveloppes cachetées et adressées au soussigné, seront reçues à 305 avenue Mimosa, Dorval, QC, jusqu'à 13h30, heure en vigueur localement, le mardi, vingt-septième jour du mois d'avril 1982 pour être ouvertes publiquement au même endroit, le même jour et à la même heure.

La Commission Scolaire Kativik prévoit organiser une visite préalable du site, durant la semaine du 12 au 16 avril 1982; les soumissionnaires intéressés peuvent s'inscrire à cette fin auprès de la personne émettant les documents de soumission avant ou le 9 avril, date limite prévue à cette fin.

Le propriétaire ne s'engage pas à accepter la plus basse ou quelque autre des soumissions reçues.

CHANIH MA QUANG
COORDONNATEUR DU SERVICE DE L'EQUIPEMENT

ARENA ST-ROMUALD PHASE II

APPEL D'OFFRES

PROJET: Aréna de St-Romuald, Phase II Agrandissement des services

PROPRIETAIRE: La Cité de St-Romuald d'Etchemin 1245, rue Commerciale St-Romuald, P.Q. G6W 5M3

ARCHITECTES: Les architectes Marcel Blouin & Gilles Lafrance 49, rue Principale St-Romuald, P.Q. G6W 2S2 839-5322

INGENIEUR EN STRUCTURE: Claude Cantin, ing. 1245, Commerciale St-Romuald, P.Q.

INGENIEURS EN MECANIQUE/ELECTRICITE: Paquet, Dutil & Ass. Ltée 1009, route de l'Eglise Ste-Foy, P.Q.

La cité de St-Romuald d'Etchemin, propriétaire, demande des soumissions pour les travaux d'agrandissement des services à l'aréna de St-Romuald.

Seules sont autorisées à soumissionner, pour l'exécution des travaux, les personnes ayant leur principale place d'affaires dans la Province de Québec, qui détiennent une licence de la Régie des Entrepreneurs en Construction du Québec et qui sont membres en règle de l'Association des Entrepreneurs en Construction du Québec.

Les plans, devis, documents contractuels et autres renseignements pourront être obtenus au bureau de l'architecte ci-haut mentionné à compter du 2 avril 1982 de 9h00 à 17h00 contre un dépôt de cent dollars (\$100) qui sera remboursé à tout entrepreneur qui aura déposé une soumission et qui aura remis les plans et devis en bon état dans les trente jours (30) qui suivront l'ouverture des soumissions.

Aucun remboursement pour un entrepreneur qui ne présente pas de soumissions et aucun remboursement pour les sous-traitants.

Les soumissions devront être accompagnées d'un chèque visé d'un montant égal à dix pour cent (10%) de la soumission à l'ordre du propriétaire, la Cité de St-Romuald d'Etchemin ou d'un cautionnement de soumission établi au même montant, valide pour une période de trente (30) de la date d'ouverture des soumissions. Cette garantie de soumission devra être échangée à la signature du contrat pour un cautionnement d'exécution et un cautionnement des obligations pour pages, matériaux et services, chacun égal à cinquante pour cent (50%) du montant du contrat.

Les soumissions, l'original et deux (2) copies dans des enveloppes cachetées et adressées au soussigné, seront reçues au bureau du greffier de la Cité de St-Romuald d'Etchemin, 1245 Commerciale, St-Romuald, jusqu'à quatorze (14) heures, heure en vigueur localement le 22 avril 1982 pour être ouverte publiquement au même endroit, le même jour et à la même heure.

L'entrepreneur soumissionnaire a la responsabilité de s'assurer du choix des sous-traitants, tant pour la solvabilité que pour le contenu de leur soumission.

Deux (2) copies des documents seront déposées au bureau de l'Association de la Construction du Québec aux fins de consultation.

Toutes les soumissions devront être faites conformément aux dispositions de l'Arrêté en Conseil no 2380 en date du 7 décembre 1961.

Le propriétaire s'engage à n'accepter ni la plus basse ni aucune des soumissions reçues.

L'adjudication qui sera faite ultérieurement par le conseil de la dite cité, s'il y a lieu, n'aura cependant force et vigueur qu'après que les approbations requises par la loi auront été accordées en conséquence.

Cité de St-Romuald d'Etchemin, le 30 mars 1982.

Le greffier de la Cité M. Sabin Tremblay

Mots croisés

PROBLEME NO 66

1 2 3 4 5 6 7 8 9 10 11 12

1

2

3

4

5

6

7

8

9

10

11

12

HORIZONTALEMENT

1—Qui ne peut être blessé.

2—Ce qui trouble la sérénité. — Silence sur une chose confiée.

3—Double règle. — Grain de chapelet. — Vaisseau sanguin.

4—Variété de pomme. — Indique la liaison.

5—Qui ont de la dextérité. — En matière de.

6—Cachet apposé sur un passeport. — Loyaux, fidèles.

7—Mèche de cheveu. — Anc. territoire esp. d'Afrique. — Mot arabe signifiant fils.

8—Préf. signifiant égal. — Saison. — V. des Pays-Bas.

9—Défaut d'existence. — Qui est à un rang déterminé.

10—Irlande. — Voix d'homme la plus élevée.

11—Graveur japonais (1753-1806). — Principal fl. d'Afrique.

12—Symb. chim. — Endroit où s'opposent les idées. — Roi de Juda.

VERTICALEMENT

1—Qui se fait à l'intérieur des veines.

2—Multitude. — Ce qui fait qu'un être est lui-

même et non un autre.

3—Interj. — V. de Roumanie. — Gros perroquet.

4—Etat de l'Afrique orientale. — Poire utilisée en ORL.

5—Percevoir. — Multinationale américaine. — Symb. chim.

6—Toute espèce de tissu. — Unité d'aire.

7—En matière de. — Ce qui l'appartient. — Pron. ind.

8—Recouvraient, enduisaient.

9—Terme de tennis. — Connu. — Ce qui est à moi.

10—Sorte de fromage. — Plante tropicale à fruits.

11—Oeuf du pou. — En musique, altérations.

12—Saison. — Arriver, en parlant d'un moment.

© Edimédia Inc.

SOLUTION DU PROBLEME NO 65

1 2 3 4 5 6 7 8 9 10 11 12

1 FABRICATIONS

2 RESUME ONDIN

3 AA ERENDIE O

4 VIVE OYAT ACP

5 AMANTS NERFS

6 I DITIE ETAT

7 LUM TASSAT II

8 LE FIN AGENT

9 IRE OGIVE AV

10 EN NUDE TUD

11 NA ENUMERE

12 ERGISE ARE UR

Annoncez votre nomination dans LE SOLEIL vous serez connu du jour au lendemain 647-3270

le monde en bref

Le Luxembourg paralysé

LUXEMBOURG (d'après AP et AFP) — Le Luxembourg a été paralysé hier, par une grève générale qui a touché presque tout le secteur privé et les transports publics. Les frontières du grand-duché ont même été fermées pendant plusieurs heures. Cette grève générale, la première depuis 60 ans, avait été organisée par les sept syndicats du pays pour protester contre les mesures d'austérité gouvernementales, et notamment contre l'abandon de l'échelle mobile des salaires. La dernière véritable grève générale au grand-duché remonte à 1942 alors que le pays s'était soulevé contre l'occupant nazi après que celui-ci eut décrété l'enrôlement de force des jeunes Luxembourgeois dans l'armée allemande. Deux autres grèves, sectorielles celles-là, ont eu lieu depuis la fin de la guerre: en 1949, dans les chemins de fer, et en 1976, dans la sidérurgie.

Autre retard pour "Columbia"

WHITE SANDS, Nouveau-Mexique (AFP) — Le transport de la navette spatiale sur le dos d'un Boeing 747 du Nouveau-Mexique à Cap Canaveral (Floride) a été retardé hier de 24 heures en raison de fortes rafales de vent sur la base militaire de White Sands. Si le temps le permet, la NASA espère maintenant que Columbia pourra quitter White Sands aujourd'hui pour arriver à 14h HNE à Cap Canaveral d'où elle sera lancée le 27 juin prochain pour son quatrième et dernier vol expérimental. Le quatrième vol de Columbia durera sept jours. Son retour sur Terre est prévu pour le 4 juillet, jour de la Fête nationale des États-Unis, sur la base d'Edwards, dans le désert californien, où le président Reagan ira accueillir les astronautes. La navette Columbia s'était posée le 30 mars dernier à White Sands à l'issue d'une mission de huit jours dans l'espace.

Deux États US aux prises

WASHINGTON (AFP) — L'Arkansas et le Mississippi ont porté devant la Cour suprême un différend territorial, dû aux variations du cours du Mississippi, et qui concerne une zone de terrain appelée "Bordeaux Point". Simon Zunamon, habitant l'Etat du Mississippi, et Garland Allen, qui vit dans l'Arkansas, se disputent en effet un terrain, qui a changé d'emplacement en même temps que le fleuve changeait de lit. Si la Cour suprême considère que "Bordeaux Point" est toujours dans l'Arkansas, la terre restera à Garland Allen. Dans le cas contraire, elle reviendra à Simon Zunamon. La Cour suprême n'a pas à voir en général de conflits si minimes, mais en l'occurrence sa décision aura pour conséquence de redéfinir les frontières des deux États. Il est à craindre, toutefois, que le jour où la Cour fermera le dossier, le Mississippi ait eu le temps de changer une nouvelle fois de lit.

Corps d'Américains retrouvés

LA CANEE (AFP) — Les équipes de secours dépêchées sur les lieux de l'accident de l'aviation américain qui s'est écrasé vendredi près de la base américaine de Souda Bay (nord-ouest de la Crète) ont retrouvé les corps carbonisés de ses 11 occupants, a indiqué hier un porte-parole de la base, confirmant qu'il n'y avait aucun survivant. L'épave de l'appareil, un avion-cargo militaire "C-1a", avait été découverte dans la nuit de dimanche à lundi sur les flancs du mont Sklopas, à une douzaine de km à l'est de Souda Bay. L'appareil avait décollé vendredi du porte-avions Dwight D. Eisenhower pour rejoindre la base de Souda Bay. La région était couverte par un épais brouillard, très vraisemblablement à l'origine de l'accident.

Chemins de fer albanais

BELGRADE (AP) — L'Albanie aura en 1984 sa première liaison ferroviaire avec l'extérieur grâce à un accord qui a été signé hier avec la Yougoslavie. Selon l'agence yougoslave de presse Tanoyug, il s'agit d'une ligne de 75 km de long qui reliera la ville albanaise de Scutari à Titograd, au sud de la Yougoslavie.

DÉCÈS ET AVIS DIVERS

• rhétoriciens et amicales • funéraires • remerciements • mémoriam • services anniversaires • faveurs

705 AVIS DE DÉCÈS

ANGERS, Emilien ASSH, Betty ASSH, Allan BEDARD, Roméo BERUBE, Rose-Marie BLAIS, Louis-Georges BOIS, Marcel BOULANGER, Joseph-Léonard BRUNELLE, Déla CHABOT, Jeannine CREPIN, Blanche DAIGLE, Alexandre DELISLE, Blanche FORTIN, Eva B. GIRARD, Jean-Marie GOSSELIN, Marie-Jeanne GRENIER, Claire HARDY, Armand LACROIX, René LAMARRE, J. Rémi LAROCHE, Aurélien LESSARD, Guy MOREAU, Alexandre PELLETIER, J.-Noël ROCHELEAU, Blanche RODRIGUE, Jean-Paul TOWNER, Adrien

belles-filles M. et Mme Gaston Julien (Jeannette), M. et Mme Wilfrid Cantin (Gracia), M. et Mme Henri Gauvin (Rachel), M. et Mme Georges Alexandre (Lucille), M. Armand Bédard, M. et Mme Lucien Bédard (Berthe Gringras), M. et Mme Roland Boivin (Madeleine), M. et Mme Jean-Paul Carreau (Louissette), M. et Mme Michel Daigle (Réjeanne), M. et Mme André Bédard (Marthe Grenier); ses frères, sœurs, beaux-frères et belles-sœurs: M. Jérémie Bédard, Mme Eugène Bédard, M. et Mme Conrad Eglefield (Germaine), Mme Adjuitor Jobin (Fernande), M. et Mme Thomas Jobin (Irène), M. et Mme Edmond Bédard, M. et Mme Ernest Bédard, Mme Eugène Hamel, Mme Adélard Hamel, plusieurs petits-enfants. Pour renseignements: 842-1078. Le salon sera fermé entre 17h et 19h.

BERUBE (Rose-Marie)

Elle est décédée le 4 avril 1982, à l'âge de 87 ans, est décédée Mme Rose-Marie Berubé, fille de feu M. Joseph Bérubé et de feu Mme Rose-Anna Levesque. Elle demeurait au 2191 Bourg-Royal, Giffard. Les funérailles auront lieu mercredi le 7 avril à 11h30. Départ de la résidence funéraire.

WILBROD ROBERT INC.

3221 chemin Royal Giffard

BOUFFARD (Délia)

Elle est décédée le 4 avril 1982, à l'âge de 87 ans, est décédée Mme Delia Bouffard, épouse de feu M. Edmond Bouffard, ainsi que plusieurs neveux et nièces.

BRUNELLE (Marcel)

Il est décédé le 4 avril 1982, à l'âge de 50 ans, est décédé M. Marcel Brunelle, époux de Mme Jeannette Desjardins. Les funérailles auront lieu mercredi le 7 avril à 14h. Départ de la Coop. funéraire de l'Anse 280, 8ème Rue

à 11h15 pour l'église

St-Isidore-de-Loyola et de là au cimetière paroissial. Elle laisse dans le deuil, ses frères et sœurs, Mme Yvonne Ouellet, Marie-Jeanne (J.O. Donand), Marie-Blanche (Hervé Côté), Léopold, Louis-Luc, ainsi que plusieurs neveux et nièces. Elle sera exposée à compter de mardi 19 heures et mercredi le salon ouvrira à compter de 10 heures.

BLAIS (Louis-Georges)

Il est décédé le 4 avril 1982, à l'âge de 72 ans, est décédé M. Louis-Georges Blais, fils de feu M. et Mme Louis Blais, de La Durantaye. Les funérailles auront lieu mercredi 7 avril à 14h30. Départ du salon de La Durantaye, à 14h15 pour l'église de La Durantaye et de là au cimetière paroissial. Il laisse dans le deuil son frère: Joseph Blais; sa sœur: Marie (Mme Lauréat Denis); cousins, cousines, neveux et nièces. Direction des funérailles

Edouard Trahan

St-Charles 955530

BOIS (Marcel)

Il est décédé le 4 avril 1982, à l'âge de 53 ans, est décédé M. Marcel Bois, époux de Mme Louise Bourque. Il demeurait à l'Angegard. Les funérailles auront lieu mercredi, le 7 avril, à 10h. Départ de la Coop. Funéraire de l'Anse 280 8ème Rue

à 9h45 pour l'église de

St-Charles de Limouise et de là au cimetière St-Charles. Il laisse dans le deuil outre son épouse, ses enfants: Francine (Marcel Peticlerc), Richard (Monique Pierre), Jean (Francine Langvin), Line (Gerry Charest), Martine, Claire et Nathalie, leur mère: Mme Suzanne Cunningham, son frère, sœurs et beaux-frères: M. Ronald Bois, M. et Mme Roger Plante (Ghislaine), M. et Mme Jacques Lachance (Claudette), Mme Lorraine Zicat, M. et Mme Arthur Auger (Aline), ainsi que plusieurs autres beaux-frères, belles-sœurs, neveux, nièces, cousins et cousines.

BOULANGER (Joseph-Léonard)

Il est décédé le 5 avril 1982, à l'âge de 90 ans, est décédé le colonel Joseph-Léonard Boulanger, époux de feu Mme Enelda Blais. Il demeurait au 1115 de la Tour, Québec. Les funérailles auront lieu mercredi, le 7 avril, à 14h. Départ du funéraire

Lépine-Cloutier Ltée

300 chemin Ste-Foy à 13h45 pour l'église

Saint-Coeur-de-Marie et de là au cimetière St-Charles. Il laisse dans le deuil ses enfants, gendres et belles-filles: Mme Gé-

rard Lévesque (Cécile), M.

et Mme Louis-O. Boulanger (Florence Donaldson), M. et Mme Jacques Boulanger (Géraldine Chabot), Miles Madeleine et Monique Boulanger, Mme Guy Vézina (Thérèse), M. et Mme Robert Boulanger (Lorraine Conseiller); ses frères et sa sœur: Donald et Paul-Henri Boulanger, Mme Pamela McKenzie; ses belles-sœurs: sœur Dolora Blais, sœur du Bon-Pasteur, Mme Wellie Boulanger (Laurence Harvey), Mme Raphaël Boulanger (Marie Trahan); plusieurs petits-enfants et arrière-petits-enfants, neveux et nièces, cousins et cousines. Compenser vos envois de fleurs par un don à la Fondation Wilbrod Bêher pour l'humanisation des soins au CHUL. Pour renseignements: 529-3371.

BOUFFARD (Délia)

Elle est décédée le 4 avril 1982, à l'âge de 87 ans, est décédée Mme Delia Bouffard, épouse de feu M. Edmond Bouffard, ainsi que plusieurs neveux et nièces.

BRUNELLE (Marcel)

Il est décédé le 4 avril 1982, à l'âge de 50 ans, est décédé M. Marcel Brunelle, époux de Mme Jeannette Desjardins. Les funérailles auront lieu mercredi le 7 avril à 14h. Départ de la Coop. funéraire de l'Anse 280, 8ème Rue

à 11h15 pour l'église

St-Isidore-de-Loyola et de là au cimetière paroissial. Elle laisse dans le deuil, ses frères et sœurs, Mme Yvonne Ouellet, Marie-Jeanne (J.O. Donand), Marie-Blanche (Hervé Côté), Léopold, Louis-Luc, ainsi que plusieurs neveux et nièces. Elle sera exposée à compter de mardi 19 heures et mercredi le salon ouvrira à compter de 10 heures.

BLAIS (Louis-Georges)

Il est décédé le 4 avril 1982, à l'âge de 72 ans, est décédé M. Louis-Georges Blais, fils de feu M. et Mme Louis Blais, de La Durantaye. Les funérailles auront lieu mercredi 7 avril à 14h30. Départ du salon de La Durantaye, à 14h15 pour l'église de La Durantaye et de là au cimetière paroissial. Il laisse dans le deuil son frère: Joseph Blais; sa sœur: Marie (Mme Lauréat Denis); cousins, cousines, neveux et nièces. Direction des funérailles

Edouard Trahan

St-Charles 955530

BOIS (Marcel)

Il est décédé le 4 avril 1982, à l'âge de 53 ans, est décédé M. Marcel Bois, époux de Mme Louise Bourque. Il demeurait à l'Angegard. Les funérailles auront lieu mercredi, le 7 avril, à 10h. Départ de la Coop. Funéraire de l'Anse 280 8ème Rue

à 9h45 pour l'église de

St-Charles de Limouise et de là au cimetière St-Charles. Il laisse dans le deuil outre son épouse, ses enfants: Francine (Marcel Peticlerc), Richard (Monique Pierre), Jean (Francine Langvin), Line (Gerry Charest), Martine, Claire et Nathalie, leur mère: Mme Suzanne Cunningham, son frère, sœurs et beaux-frères: M. Ronald Bois, M. et Mme Roger Plante (Ghislaine), M. et Mme Jacques Lachance (Claudette), Mme Lorraine Zicat, M. et Mme Arthur Auger (Aline), ainsi que plusieurs autres beaux-frères, belles-sœurs, neveux, nièces, cousins et cousines.

BOULANGER (Joseph-Léonard)

Il est décédé le 5 avril 1982, à l'âge de 90 ans, est décédé le colonel Joseph-Léonard Boulanger, époux de feu Mme Enelda Blais. Il demeurait au 1115 de la Tour, Québec. Les funérailles auront lieu mercredi, le 7 avril, à 14h. Départ du funéraire

Lépine-Cloutier Ltée

300 chemin Ste-Foy à 13h45 pour l'église

Saint-Coeur-de-Marie et de là au cimetière St-Charles. Il laisse dans le deuil ses enfants, gendres et belles-filles: Mme Gé-

DAIGLE (Alexandre)

Il est décédé le 5 avril 1982, à l'âge de 66 ans, est décédé M. Alexandre Daigle, époux de Mme Marguerite Lessard. Il demeurait au 2340 de la Lande, Giffard. La journée et l'heure des funérailles seront publiées plus tard. Il a été confié à la maison Wilbrod Robert Inc.

3221 Chemin Royal

Giffard

où il sera exposé. Il laisse dans le deuil outre son épouse, son fils Pierre; ses frères et sœurs: Albert (Ida Lagrange), Lucien (Rose Pelletier), Adrien (Doris Sheedy), Mme Jeanne Bélanger, Blanche (Raymond Barbeau), Zélia (Oscar Parent), Noëlla, Mme Anna Binet, Mme Jeanne Daigle, Mme Rollande Daigle, Mme Rita Daigle; son grand-oncle M. Edmond Hains; ses beaux-frères et belles-sœurs: M. et Mme Jean-Paul Lessard, M. Lauréat Lessard, M. et Mme Charles Lessard, M. et Mme Lucien Lessard, M. et Mme Roger Lessard, M. et Mme Léo Gaudreau, M. et Mme Julien Roy, Mme Jeannine Paradis, Mme Mariluce Lessard, ainsi que plusieurs neveux, nièces, cousins et cousines.

DELISLE (Blanche Emond)

Elle est décédée le 3 avril 1982, à l'âge de 77 ans, est décédée Mme Blanche Emond, épouse de feu M. Alfred Gosselin. Elle demeurait à la Champe-noisette, 990 Gérard-Morissette. Les funérailles auront lieu mercredi le 7 avril à 10h. Départ du funéraire

Lépine-Cloutier Ltée

975, rue

Marguerite-Bourgeois à 9h45 pour l'église St-Charles-Garnier et de là au cimetière St-François, Ile d'Orléans. Elle laisse dans le deuil, outre son époux, ses enfants, gendres et belles-filles: M. et Mme Paul Lefebvre (Thérèse), Mme Marie-Anne Bigelow, M. et Mme Jos Delisle, M. et Mme Jean Delisle, M. et Mme Lucien Pronovost (Marie), M. et Mme Julien Delisle, M. et Mme Marcel Delisle, M. et Mme Réal Gendron (Claire), M. et Mme Pierre Labbé (Diane), ainsi que ses frères, sœurs, beaux-frères et belles-sœurs, ses petits-enfants, neveux et nièces. Pour renseignements: 529-3371.

FORTIN (Eva Bouffard)

Elle est décédée le 5 avril 1982, à l'âge de 84 ans, est décédée Mme Eva Bouffard épouse de feu M. Joseph Fortin. Elle demeurait au 4184, boulevard Ste-Anne, Montmorency. Les funérailles auront lieu, jeudi, le 8 avril, à 11 heures. Départ de la résidence funéraire

F. X. Bouchard Inc.

4100 boul. Ste-Anne Montmorency

à 10h30 pour l'église St-

Grégoire et de là au cimetière paroissial. Elle laisse dans le deuil, ses enfants, gendres, belles-filles: Mme Evelyn Boudet, M. Gérard Fortin, M. et Mme Fernand Martel (Marie-Paule), M. et Mme Paul-Henri Fortin (Etienne Lemelin), M. Jean-Charles Fortin, M. et Mme Fernand Leclerc (Micheline), sa sœur, son frère, ses beaux-frères et belles-sœurs: M. et Mme Léo Ricard (Obéline), M. et Mme Lauzom Bouffard, M. Alexandre Thibault, Mme Charles Fortin, M. et Mme Joseph Simard, M. et Mme Camille Fortin, M. et Mme Napoléon Fortin ainsi que plusieurs petits-enfants, neveux et nièces. Pour renseignements: 663-9838.

GRENIER (Claire)

Elle est décédée le 5 avril 1982, à l'âge de 25 ans et 11 mois, est décédée Mme Claire Grenier, fille de M. Raymond Grenier et de Mme Rollande Fortin. Elle demeurait à St-Jacques, paroisse St-Pie X. Les funérailles auront lieu mercredi, le 7 avril, à 15h. Départ du foyer funéraire J. Bouchard & Fils Ltée 1740 ave Bardy (angle Canadière) à 13h45 pour l'église St-Pie X et de là au cimetière pour incinération. Elle laisse dans le deuil, outre ses parents, ses frères Conrad et Raymond; sa grand-mère Mme Blanche Grenier ainsi que plusieurs oncles, tantes, cou-

sins, cousines et ami(e)s.

La dépouille mortelle sera exposée mardi soir à 19h. Mercredi, jour des funérailles, ouverture à midi.

GIRARD (Jean-Marie)

Il est décédé le 2 avril 1982, est décédé M. Jean-Marie Girard, représentant en pharmacie, époux de Mme Dolorès Gamache. Il demeurait au 1567, Côte Ross, Ste-Foy. Selon ses volontés, il ne sera pas exposé et a été confié au crématorium

Lépine-Cloutier Ltée

715 rue St-Vallier est

Québec

Un service sera chanté mardi, le 6 avril, à 14h, en l'église St-Louis-de-France où la famille recevra les condoléances une demi-heure avant la cérémonie. Il laisse dans le deuil, outre son épouse, ses enfants: Christiane et Pierre; sa sœur: Mlle Gabrielle Girard, ainsi que ses beaux-frères, belles-sœurs, neveux et nièces. Compenser l'envoi de fleurs par un don à la Société canadienne du cancer, 575 St-Cyrille ouest. Pour renseignements: 529-3371.

GOSSELIN (Marie-Jeanne Mercier)

Elle est décédée le 4 avril 1982, à l'âge de 59 ans, est décédée Mme Marie-Jeanne Mercier, épouse de feu M. Alfred Gosselin. Elle demeurait au 116 rue Des Pinsons, St-Isidore. Les funérailles auront lieu mercredi le 7 avril à 10h. Départ du funéraire

Gonzague Valois

et Fils Enr.

166 rue Ste-Genève à 14h45, pour l'église St-Isidore, et de là au cimetière paroissial. Elle laisse dans le deuil ses enfants, Jacques et son amie Lucie, Louise et son ami Jean-Yves, sa mère Mme Jean Mercier (Marie Labonté), ainsi que plusieurs frères, sœurs, beaux-frères, et belles-sœurs, neveux et nièces.

HARDY (Armand)

Il est décédé le 4 avril 1982, à l'âge de 75 ans et 7 mois, est décédé M. Armand Hardy, époux de Mme Eva Lucienne Malouin. Il demeurait au 216, St-Paul, St-Romuald. Selon ses dernières volontés, il n'a pas été exposé et a été incinéré. Le Service sera chanté en l'absence du corps le 17 avril à 11 heures en l'église de St-Romuald. La direction des funérailles a été confiée à:

Claude Marcoux Ltée

96 de la Fabrique St-Romuald

Il laisse dans le deuil outre son épouse, sa fille Mlle Madeleine Hardy, ses sœurs Mme Raoul Dion (Anita), Mme Joseph Côté (Simone), ses belles-sœurs et beaux-frères, Mlle Hortense Malouin, Mme Roland Malouin (Eva), M. et Mme Marcel Malouin (Germaine), Mlle Germaine Malouin, M. et Mme Robert Malouin (Jeannette), ainsi que plusieurs neveux et nièces, cousins et cousines. Pour informations: 839-8823.

LACROIX (René)

Il est décédé le 3 avril 1982, à l'âge de 55 ans, est décédé M. René Lacroix, fils de feu Alphonse Lacroix et de feu dame Albertine Paquet. Il demeurait au 745 rue de la Reine. Les funérailles auront lieu jeudi le 8 avril à 14h. Départ du funéraire

Lépine-Cloutier Ltée

6450 Henri-Bourassa

Charlesbourg

à 13h45, pour l'église St-Charles-Borromée, et de là au cimetière paroissial. Il laisse dans le deuil outre son épouse Gertrude, ses enfants, Hélène, J.-E.A.N. (Marie-Josée), Louis (France), Michel, ses petits-enfants, Marie-Eve et Marc-Antoine, sa sœur, Madeleine Guay,

A Québec, le 5 avril 1982,

à l'âge de 53 ans, est décédé M. Guy Lessard, époux de Mme Gertrude Genest. Les funérailles auront lieu jeudi le 8 avril à 14h. Départ du funéraire

Lépine-Cloutier Ltée

6450 Henri-Bourassa

Charlesbourg

à 13h45, pour l'église St-Charles-Borromée, et de là au cimetière paroissial. Il laisse dans le deuil outre son épouse Gertrude, ses enfants, Hélène, J.-E.A.N. (Marie-Josée), Louis (France), Michel, ses petits-enfants, Marie-Eve et Marc-Antoine, sa sœur, Madeleine Guay,

LACROIX (René)

Il est décédé le 3 avril 1982, à l'âge de 55 ans, est décédé M. René Lacroix, fils de feu Alphonse Lacroix et de feu dame Albertine Paquet. Il demeurait au 745 rue de la Reine. Les funérailles auront lieu jeudi le 8 avril à 14h. Départ du funéraire

Lépine-Cloutier Ltée

6450 Henri-Bourassa

Charlesbourg

à 13h45, pour l'église St-Charles-Borromée, et de là au cimetière paroissial. Il laisse dans le deuil outre son épouse Gertrude, ses enfants, Hélène, J.-E.A.N. (Marie-Josée), Louis (France), Michel, ses petits-enfants, Marie-Eve et Marc-Antoine, sa sœur, Madeleine Guay,

LACROIX (René)

Il est décédé le 3 avril 1982, à l'âge de 55 ans, est décédé M. René Lacroix, fils de feu Alphonse Lacroix et de feu dame Albertine Paquet. Il demeurait au 745 rue de la Reine. Les funérailles auront lieu jeudi le 8 avril à 14h. Départ du funéraire

Lépine-Cloutier Ltée

6450 Henri-Bourassa

Charlesbourg

à 13h45, pour l'église St-Charles-Borromée, et de là au cimetière paroissial. Il laisse dans le deuil outre son épouse Gertrude, ses enfants, Hélène, J.-E.A.N. (Marie-Josée), Louis (France), Michel, ses petits-enfants, Marie-Eve et Marc-Antoine, sa sœur, Madeleine Guay,

LACROIX (René)

Il est décédé le 3 avril 1982, à l'âge de 55 ans, est décédé M. René Lacroix, fils de feu Alphonse Lacroix et de feu dame Albertine Paquet. Il demeurait au 745 rue de la Reine. Les funérailles auront lieu jeudi le 8 avril à 14h. Départ du funéraire

Mills, Ontario, M. et Mme

Pierre Lacroix (Françoise Audet); sa tante: Sr Marie de la Croix, ainsi que plusieurs neveux et nièces. Le funérarium sera ouvert mardi à 14h. Pour renseignements: 529-3371.

LAMARRE (J. Rémi)

Il est décédé le 4 avril 1982, à l'âge de 64 ans, est décédé le capitaine J. Rémi Lamarre, pilote du Bas-Saint-Laurent, époux de Mme Dorothy Dart. Les funérailles auront lieu mercredi, le 7 avril 1982, à 11h. Départ du funéraire

Lépine-Cloutier Ltée

975, rue

Marguerite-Bourgeois à 10h45, pour l'église St-Stephen's, rue Marie-Victorin, Silley et de là au cimetière St-Patrick. Il laisse dans le deuil outre son épouse, ses enfants: Margaret, George et Andrew; ses frères, sœurs, beaux-frères et belles-sœurs: M. et Mme Paul-Henri Lamarre, M. et Mme Régis Lavioie (Genevieve), Mlle Catherine Lamarre, Mme Blanche Alice Paradis, M. et Mme Raymond Lamarre, Mme Maurice Lamarre, M. et Mme George G. Clark (Myra Dart) de New Jersey. Visites à compter de lundi 19h. Pour renseignements: 529-3371.

LAROCHE (Aurélien)

Il est décédé le 2 avril 1982, à l'âge de 82 ans, est décédé M. Aurélien Laroche, aut-trefois de Giffard, il demeurait au centre d'accueil Orléans, 700 boul. des Chutes, Beauport. Les funérailles ont eu lieu lundi le 5 avril à 15h, sous la direction de la maison Wilbrod Robert Inc.

Il laisse dans le deuil sa

filie: Suzanne (Claude Laroche); ses petits-enfants: Denis, Marc, Yves; sa sœur: Mme Eva Boisvert; son beau-frère et sa belle-sœur: M. et Mme Hervé Laroche (Laurette Angrignon), ainsi que plusieurs neveux, nièces et amis.

LESSARD (Guy)

Il est décédé le 5 avril 1982, à l'âge de 53 ans, est décédé M. Guy Lessard, époux de Mme Gertrude Genest. Les funérailles auront lieu jeudi le 8 avril à 14h. Départ du funéraire

Lépine-Cloutier Ltée

6450 Henri-Bourassa

Charlesbourg

à 13h45, pour l'église St-Charles-Borromée, et de là au cimetière paroissial. Il laisse dans le deuil outre son épouse Gertrude, ses enfants, Hélène, J.-E.A.N. (Marie-Josée), Louis (France), Michel, ses petits-enfants, Marie-Eve et Marc-Antoine, sa sœur, Madeleine Guay,

A Québec, le 5 avril 1982,

à l'âge de 53 ans, est décédé M. Guy Lessard, époux de Mme Gertrude Genest. Les funérailles auront lieu jeudi le 8 avril à 14h. Départ du funéraire

Lépine-Cloutier Ltée

6450 Henri-Bourassa

Charlesbourg

à 13h45, pour l'église St-Charles-Borromée, et de là au cimetière paroissial. Il laisse dans le deuil outre son épouse Gertrude, ses enfants, Hélène, J.-E.A.N. (Marie-Josée), Louis (France), Michel, ses petits-enfants, Marie-Eve et Marc-Antoine, sa sœur, Madeleine Guay,

LACROIX (René)

Il est décédé le 3 avril 1982, à l'âge de 55 ans, est décédé M. René Lacroix, fils de feu Alphonse Lacroix et de feu dame Albertine Paquet. Il demeurait au 745 rue de la Reine. Les funérailles auront lieu jeudi le 8 avril à 14h. Départ du funéraire

Lépine-Cloutier Ltée

6450 Henri-Bourassa

Charlesbourg

à 13h45, pour l'église St-Charles-Borromée, et de là au cimetière paroissial. Il laisse dans le deuil outre son épouse Gertrude, ses enfants, Hélène, J.-E.A.N. (Marie-Josée), Louis (France), Michel, ses petits-enfants, Marie-Eve et Marc-Antoine, sa sœur, Madeleine Guay,

LACROIX (René)

Il est décédé le 3 avril 1982, à l'âge de 55 ans, est décédé M. René Lacroix, fils de feu Alphonse Lacroix et de feu dame Albertine Paquet. Il demeurait au 745 rue de la Reine. Les funérailles auront lieu jeudi le 8 avril à 14h. Départ du funéraire

Lépine-Cloutier Ltée

6450 Henri-Bourassa

Charlesbourg

à 13h45, pour l'église St-Charles-Borromée, et de là au cimetière paroissial. Il laisse dans le deuil outre son épouse Gertrude, ses enfants, Hélène, J.-E.A.N. (Marie-Josée), Louis (France), Michel, ses petits-enfants, Marie-Eve et Marc-Antoine, sa sœur, Madeleine Guay,

LACROIX (René)

Il est décédé le 3 avril 1982, à l'âge de 55 ans, est décédé M. René Lacroix, fils de feu Alphonse Lacroix et de feu dame Albertine Paquet. Il demeurait au 745 rue de la Reine. Les funérailles auront lieu jeudi le 8 avril à 14h. Départ du funéraire

Lépine-Cloutier Ltée

6450 Henri-Bourassa

Charlesbourg

à 13h45, pour l'église St-Charles-Borromée, et de là au cimetière paroissial. Il laisse dans le deuil outre son épouse Gertrude, ses enfants, Hélène, J.-E.A.N. (Marie-Josée), Louis (France), Michel, ses petits-enfants, Marie-Eve et Marc-Antoine, sa sœur, Madeleine Guay,

LACROIX (René)

Il est décédé le 3 avril 1982, à l'âge de 55 ans, est décédé M. René Lacroix, fils de feu Alphonse Lacroix et de feu dame Albertine Paquet. Il demeurait au 745 rue de la Reine. Les funérailles auront lieu jeudi le 8 avril à 14h. Départ du funéraire

Lépine-Cloutier Ltée

6450 Henri-Bourassa

Sears... pour des rabais de 16 à 38%

Profitez des rabais Sears. Faites provision de culottes et bikinis, les plus en demande, à prix modique!

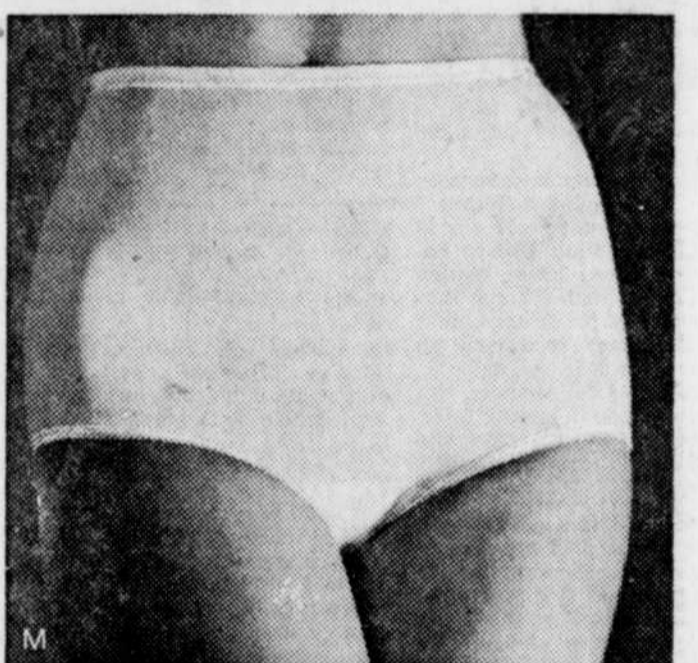
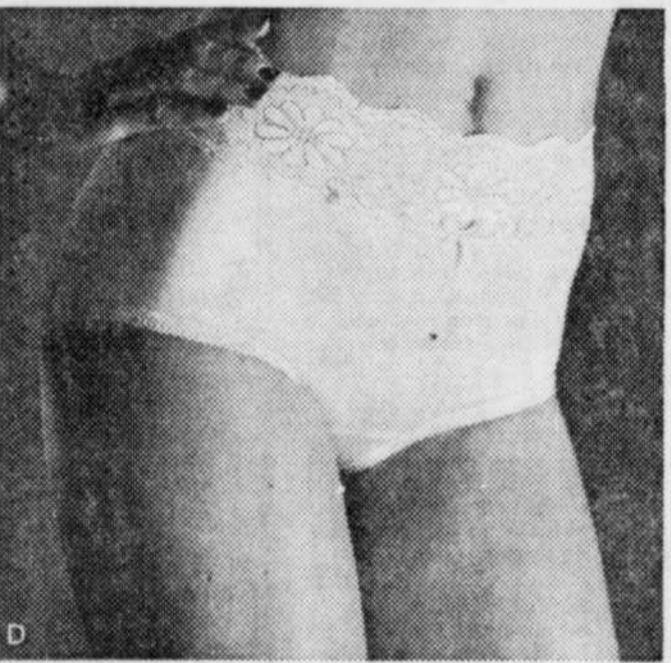
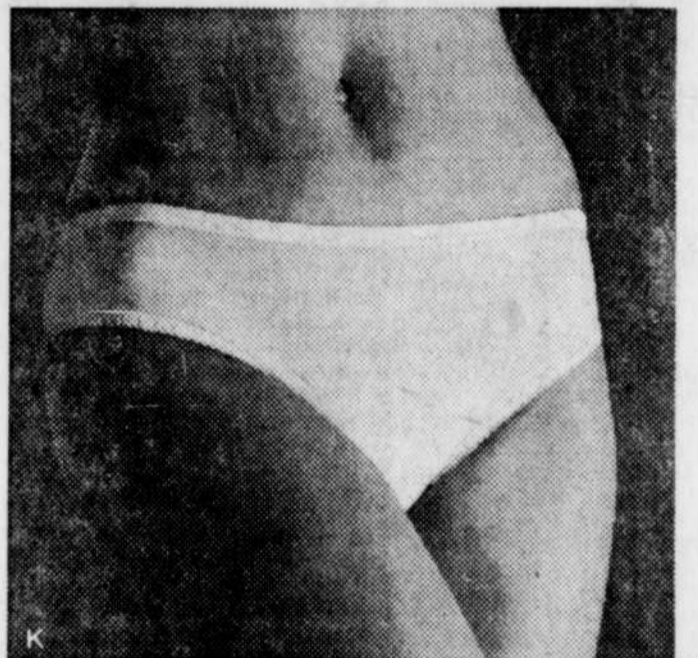
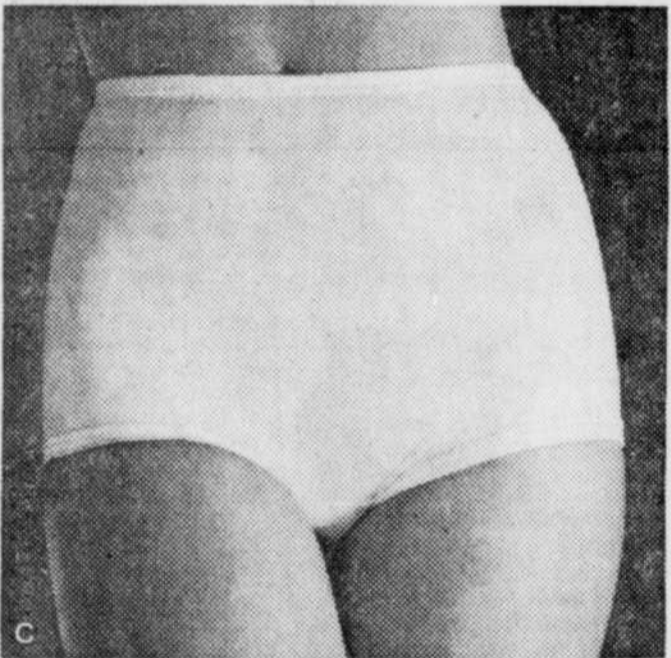
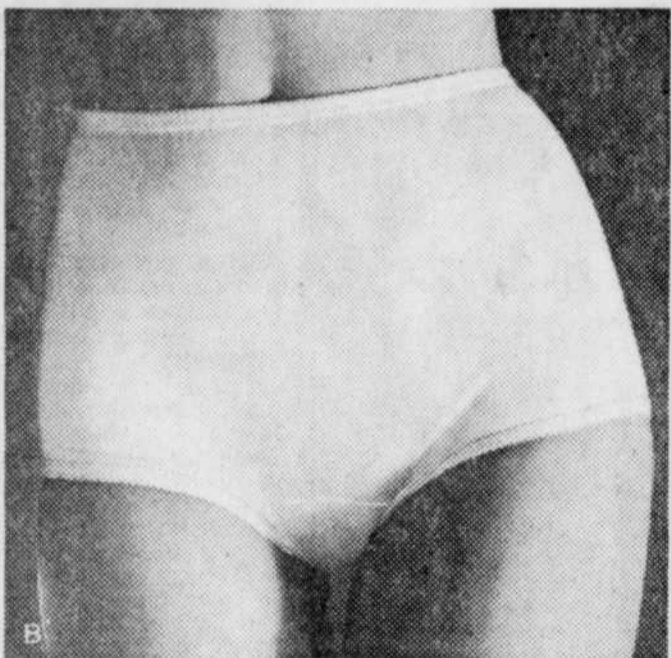
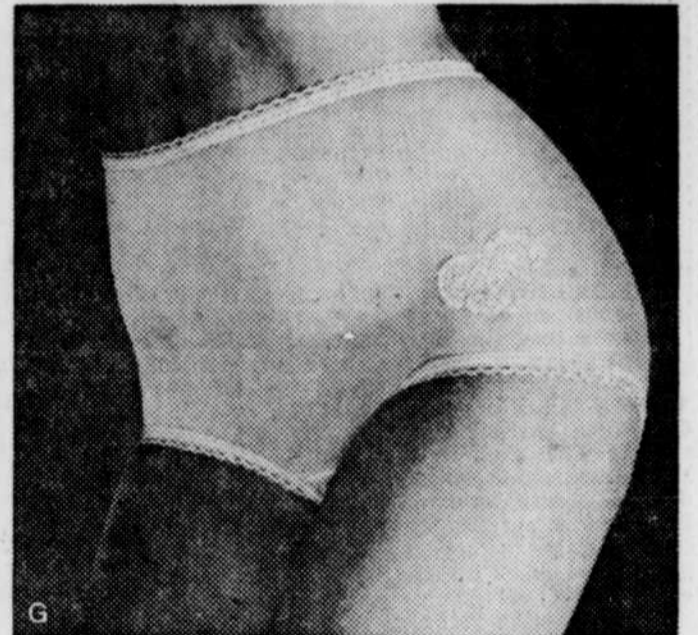
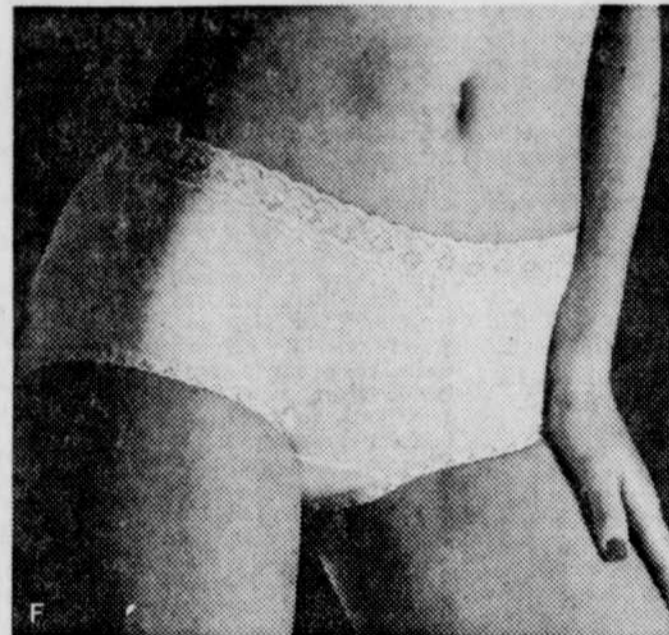
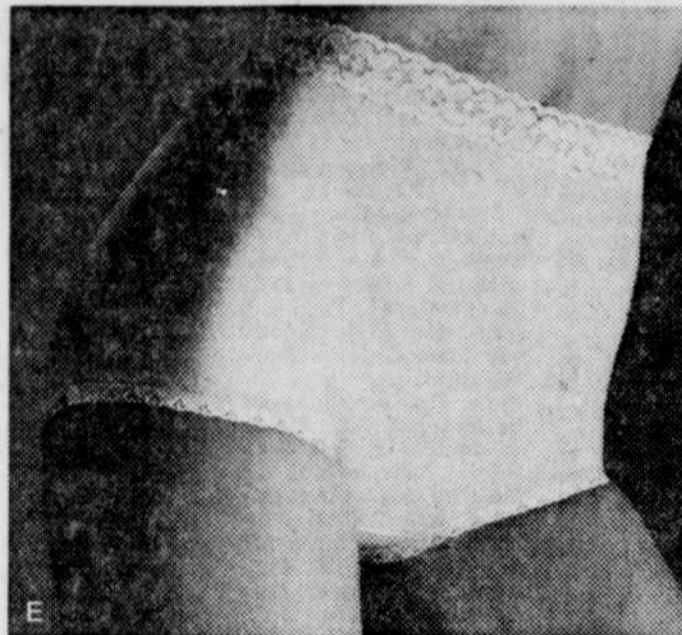
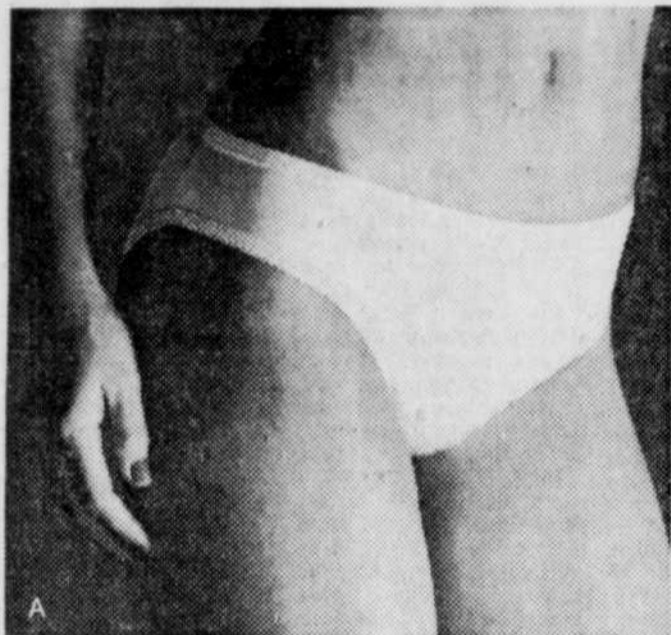

3 pour
4⁹⁸

Culottes en nylon Antron III à gousset coton. Laver, sécher machine. Tons pastel.

a-Rég. \$1.99. Bikini, taille et jambes élastifiées. **P.M.G.** # 14 069

b-Rég. \$2.39. Culotte moulante. Taille et jambes en élasthanne Lycra extensible. **P.M.G.** # 14 068

c-Rég. \$2.29. Culotte ordinaire. Jambes élastifiées. **TG. TTG. TTTG.** # 14 175.

d-Rég. \$2.69. Taille basse en soyeux nylon Antron III. Large taille en dentelle d'élasthanne Lycra. **P.M.G.** # 14 250

Culottes Sears, confection polyester/coton pour fraîcheur et durabilité. Cette culotte ne fait aucune démarcation et ne se laisse pas deviner même sous vos vêtements les plus collants. Gousset coton. Laver, sécher machine. Tons pastel. **P.M.G.**

e-Rég. \$2.39. Culotte ordinaire, sans couture. # 12 020.

f-Rég. \$2.25. Taille basse. # 12 023.

g-Rég. \$2.39. Cygne bleu® au soyeux fini nylon Antron. Appliqué sur le côté, Taille et jambes élastifiées. Gousset coton. Laver, sécher machine. Tons pastel **P.M.G.** # 14 041

Culotte nylon Crepeset par Hanna. Gousset coton. Laver, sécher machine. Tons pastel. **P.M.G.**

h-Rég. \$2.49. Taille basse, en dentelle extensible. # 14 016.

k-Rég. \$2.09. Bikini. Taille et jambes élastifiées. # 14 015.

m-Rég. \$2.49. Culotte ordinaire. Taille et jambes élastifiées. # 14 017.

(NON MONTRE). Rég. \$2.79. Culotte ordinaire en nylon. Taille et jambes élastifiées. Gousset coton. Laver, sécher machine. Tons pastel. **TG. TTG. TTTG.** # 14 515.

Commandes téléphoniques acceptées
Rayon 18 - Vêtements de base

En vigueur jusqu'au 10 avril, ou jusqu'à épuisement des stocks.

Les mentions "Rég." ou "était" de Simpsons-Sears Limitée se rapportent à des prix Sears. Heures d'ouverture 9.30 à 17.30 du lundi au mercredi; de 9.30 à 21.00 le jeudi et le vendredi; de 9.00 à 17.00 le samedi. Venez sur place • Place Fleur de Lys • Place Laurier • Galeries Chagnon. Utilisez notre service de commandes téléphoniques 24 heures. 529-9811

Sears

vous en avez pour votre argent... et plus

Simpsons-Sears Limitée