

Congrès Lacordaire à Louiseville

L'écho de Louiseville

ET DU COMTÉ DE MASKINONGÉ

44ème année — No 31
Jeudi le 27 mai 1965.
LOUISEVILLE

MEMBRE



TRISTE BILAN —

La route et l'onde font quatre victimes et neuf blessés

TRIPLE NOYADE À ST-PAULIN

Les membres de la Sûreté Provinciale de Louiseville ont eu fort à faire en fin de semaine alors que trois personnes se sont noyées à St-Paulin, qu'une autre a perdu la vie dans une collision à Ste-Angèle-de-Prémont et neuf autres ont été blessées dans des collisions d'autos.

Les six occupants des deux véhicules ont été transportés à l'Hôpital Comtois de notre ville.

Les deux voitures sont des per-tes complètes.

STE-URSULE

A ST-PAULIN

Une excursion de pêche s'est terminée de façon tragique alors que deux personnes ont été retrouvées noyées, lundi soir, au Lac à la Truite à St-Paulin.

Les victimes ont été identifiées comme étant Mlle Rosianne Vincent, 28 ans, de Louiseville, M. Norbert Boissoneault, 55 ans, et son fils Norbert 29 ans, de Trois-Rivières.

Les corps ont été transportés à la morgue Louis Richard de Louiseville pour l'enquête du coroner qui était présidée par le Dr Florent Caron de Ste-Ursule.

A ST-ALEXIS-DES-MONTS

Un jeune homme d'une vingtaine d'années, M. Roland Boisvert, de St-Etienne-des-Grès, a perdu la vie lors d'une collision de deux voitures, tôt dimanche matin, sur la route qui conduit de Ste-Angèle-de-Prémont à St-Alexis. Il est décédé lors de son transport à l'hôpital.

Le jeune garçon qui l'accompagnait, âgé de 10 ans, s'en est tiré indemne, de même que M. Lajoie et la passagère qui avait pris place dans sa voiture.

Les dommages causés aux deux véhicules s'élèvent à environ \$1,000 et M. et Mme Bastien ont été transportés à l'Hôpital Comtois.

EN EUROPE



Jean-Pierre Gagné

M. Jean-Pierre Gagné, fils de M. et Mme Ernest Gagné de St-Justin, qui poursuit des études en administration aux Hautes Etudes Commerciales de Montréal, prendra l'avion à Dorval mercredi soir prochain, le 2 juin, à destination de l'Europe, où il séjournera jusqu'au 8 septembre prochain.

Ce voyage est effectué sous les auspices de l'A.I.E.S.E.C. (Association Internationale des Etudiants en Sciences Economiques et Commerciales).

Il fera un stage pratique de six semaines au niveau de l'administration de la Banque Régionale de Prêts et d'Escomptes de Paris, après quoi il visitera différents pays d'Europe.

Billets en vente pour la noce à l'ancienne

Un certain nombre de billets d'admission donnant droit de prendre part au banquet qui suivra le mariage à l'ancienne du 4 juillet prochain, sont présentement en vente à la Caisse populaire de Louiseville. Le prix en a été fixé à \$3.00 par personne.

On croit que cette noce à l'ancienne groupera plusieurs centaines de convives dans la salle de Curling de la Seigneurie de Grand Pré, selon les dernières informations reçues.

Le Comité du Tricentenaire désire aviser la population qu'à cette cérémonie, le costume d'époque sera de rigueur.

SON EXCELLENCE MGR PELLETIER Y PRONONCERA LE SERMON DE CIRCONSTANCE

Dimanche prochain, dans le cadre des festivités du Tricentenaire, les membres des Cercles Lacordaire et Ste-Jeanne d'Arc du diocèse de Trois-Rivières se réuniront à Louiseville pour leur congrès annuel.

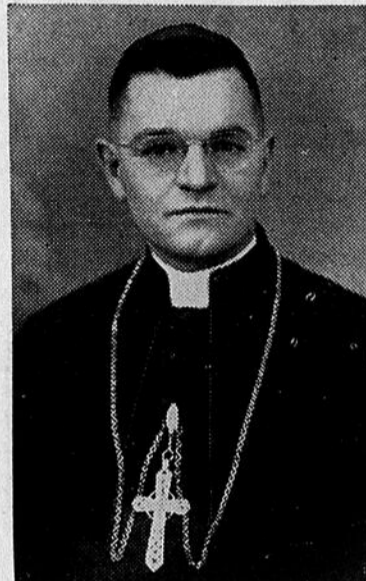

MGR G.-L. PELLETIER



M. ROBERT DESCOTEAUX

A quatre heures de l'après-midi, il y aura célébration d'une messe à laquelle le sermon de circonstance sera prononcé par Mgr Georges-Léon Pelletier, évêque du diocèse.

A 6 heures, un banquet groupant plus de 400 convives sera servi à la Seigneurie de Grand Pré, suivi d'une soirée concert qui sera présentée pour le public à compter de 8 heures, à l'Ecole Jean XXIII. La chorale de Guy Piché de Trois-Rivières sera présente à cette occasion.

Le conférencier invité à cette occasion est M. Robert Descoteaux de Tracy, vice-président national des Lacordaire.

Le thème du congrès est "TEMOINS DE LA SOBRIETE PAR L'ABSTINENCE".

Feu d'artifice représentant la Princesse Louise

Monsieur Léo Doyon de notre ville a fait un don à la SSJB locale permettant aux organisateurs du feu d'artifice de se procurer entre autres une pièce pyrotechnique qui représentera la princesse Louise qui, lors de son passage à Louiseville en 1882, a donné son nom à notre ville. Cette représentation de la princesse Louise aura une hauteur de 25 pieds et une largeur de 15 pieds.

Il est à remarquer que M. Léo Doyon a toujours été à l'avant-garde du progrès local et qu'il a à maintes reprises prouvé son attachement aux traditions ancestrales. D'ailleurs, n'a-t-il pas donné un nom représentatif à la Crème Glacée qu'il offre à sa clientèle en la baptisant "Crème Glacée Louise".

Le Comité B.B. annonce en outre que 2 autres chars allégoriques sont vendus, ce qui fait, pour le moment, un total de 19.

Ce sont : "Ernest Gagnon", commandité par la SSJB de Yamachiche, et "L'Hôtellerie en 1890" par le garage Lagacé.

On annonce également que 14 autres chars sont en voie d'être commandités par les groupements suivants :

SSJB de Maskinongé
SSJB de St-Paulin
SSJB de St-Alexis-des-Monts
UCC de Louiseville
Allied Chemical de Louiseville
J.-L. Lafrenière de Maskinongé
Seigneurie de Grand Pré
Maurice Guinard (Essence ESSO)
Empire Shirt Mfg.
André Deschesnes Transport
Paroisse de Louiseville
Le Tiers-Ordre
Société d'Agriculture
Filature de Louiseville

La parade qui sera sans précédent à Louiseville comprendra : L'Harmonie de Louiseville
La Garde St-Antoine
Les Maïorettes de Maskinongé
Les Maïorettes de St-Paulin

De plus, il est probable que les corps suivants participeront : La Garde Paroissiale de Ste-Ursule
La Garde Paroissiale de St-Paulin
Les Maïorettes de Louiseville
La Philharmonie Ste-Anne de Yamachiche.

Les patrouilleurs du Québec ont eu la gentillesse d'accepter de s'occuper du service d'ordre et le corps des ambulanciers St-Jean veillera au bien-être de la foule avec l'efficacité qu'on lui connaît.

Messe d'époque le 6 juin prochain

Les membres du Comité du Tricentenaire, réunis à la Caisse Populaire, jeudi dernier, ont annoncé que pendant les mois de juin, juillet et août, une messe à l'ancienne sera célébrée chaque premier dimanche du mois. C'est la messe de 11.30 hres qui fut choisie pour cette occasion.

Donc, cela signifie que la population est invitée à porter le costume d'époque à la messe de 11.30 hres, aux dates suivantes : dimanche, le 6 juin, dimanche, le 4 juillet et dimanche, le 1 août 1965.

En outre, les commis et serveuses de tous les magasins locaux arboreront des costumes d'époque, à chaque vendredi soir, ainsi que le samedi après-midi et le samedi soir de chaque semaine à l'avenir. Les clients et clientes sont invités à faire de même.

Lisez-moi ça...

23 couples mariés le même jour	p. 3
Ralliement provincial des Filles d'Isabelle	p. 6
Sport	pp. 14 - 15
Bénédictin du nouveau local de Louiseville Automobile Ltée	p. 17
La Caisse Populaire et la Communauté Québécoise en 1966	p. 18
La famille de Pierre Trouillard	p. 26
Fête mémorable à St-Edouard	p. 27

L'écho de Louiseville

ET DU COMTÉ DE MASKINONGÉ

38A, RUE SAINT-LAURENT — LOUISEVILLE — TÉLÉPHONE: CA. 8-4320

Le Ministère des Postes, à Ottawa, a autorisé l'affranchissement en numéraire et l'envoi comme objet de deuxième classe de la présente publication.



W.-H. GAGNÉ & FILS LTÉE

ÉDITÉ ET IMPRIMÉ PAR
 SAINT-JUSTIN CÔTÉ MASKINONGÉ TÉLÉPHONE: 227-2212
 FONDÉ EN 1921, HEBDOMADAIRE PUBLIÉ À LOUISEVILLE ET ENTIÈREMENT
 DÉVOUÉ AUX INTÉRÊTS DE LA RÉGION

DIRECTEUR: ERNEST GAGNÉ
 RÉDACTEUR-EN-CHEF: CLAUDE GAGNÉ
 ASSISTANT: JEAN-PIERRE GAGNÉ
 SPORTS: ANDRÉ LAUZON
 PUBLICITAIRE: LÉOPOLD COMTOIS



LE PRIX DE L'ABONNEMENT
 POUR UNE ANNÉE EST:
 CANADA \$3.50
 ÉTATS-UNIS \$6.00

EDITORIAL

QUAND LE NATIONALISME DEVIENT DU RÉALISME

Depuis deux ou trois ans, on a vu plusieurs organismes autrefois groupés au sein d'une fédération canadienne, se reformer en un groupement provincial entièrement autonome. Ce fut le cas de partis politiques, celui d'organismes étudiants, celui de groupements de presse (le dernier est celui d'une coopérative de vente d'annonce nationale des journaux hebdomadaires de langue française). Un autre dernier-né dans cet esprit est le Conseil de Bien-Être de la province de Québec.

Comme toujours on pleurera: "Encore du nationalisme à courte vue. Quand donc va-t-on être enfin réaliste et ne pas sacrifier le bien commun à des sentimentalités? ... Il faut être ouvert aujourd'hui. Nous n'en sommes plus au temps de l'esprit de clocher, etc. ..." Ces arguments sont assez courants pour ne pas nécessiter d'appui supplémentaire.

Le plus ridicule dans ces propos c'est que leurs tenants supposent "dans le vent" combattent un nationalisme vieux de 30 ans, inexistant aujourd'hui (sauf dans de vieux coeurs). D'accord, il y a sous ce mouvement de rassemblement au niveau provincial une certaine visée nationaliste. Mais attention. Nous sommes bien loin des pincements de coeur d'antan. Du nationalisme oui, mais du nationalisme après coup. A l'origine, ce n'est pas un quelconque sentiment de fidélité aux ancêtres qui suscite de tels mouvements, c'est purement et simplement du réalisme.

Dans tous les secteurs où s'opère un regroupement au plan provincial, on a d'abord compris que l'affiliation "à mare usque ad mare" est peut-être grandiose dans le langage, mais est nettement artificielle et ne tient qu'à coup de compromis dont le groupe minoritaire paie les frais. Et c'est normal: la super-structure se fonde sur une majorité et organise ses services en fonction de la même majorité.

Ainsi, en matière de bien-être, on ne procède que d'un sain réalisme lorsqu'on crée au Québec une super-structure provinciale. Depuis quelques années, les organismes de bien-être se sont donné la centralisation vou-

lue pour éviter le gaspillage de force et pour organiser le travail de façon plus efficace. Ce travail se fait à des plans divers étroitement liés; on distingue aujourd'hui trois grands secteurs de travail en matière de bien-être: l'action directe, l'éducation et la recherche.

Les deux derniers surtout exigent une centralisation. Il faut posséder des moyens financiers pour les rendre possibles et ce ne sont pas de petits organismes de bienfaisance qui sont aptes à les soutenir. On doit donc centraliser et planifier, c'est admis. Mais comment? A quel niveau?

L'éducation populaire en matière de bien-être cause de sérieux problèmes, lorsque l'on se plaint à rêver à l'homme canadien plutôt qu'à deux hommes canadiens. Seul un organisme supérieur peut penser et diffuser une éducation efficace, mais il faut bien noter qu'il ne suffit pas de trouver une source d'éducation; il faut tenir compte des récipiendaires de cette éducation. Dans le cas bien précis du bien-être, les mentalités à transformer sont différentes pour les deux nations. Elles exigent donc une éducation différente. Pourquoi exiger d'un organisme commun qu'il dispense ses services dans deux esprits différents, ce que, paraît-il, il ne fait même pas actuellement puisque tout semble conçu en fonction des Canadiens anglais?

La seule réponse réaliste est de créer un organisme supérieur qui respecte l'entité québécoise. Cela est moins pompier que de faire des variations sur le thème "à mare usque ad mare" et cela permet par la suite d'établir une collaboration plus efficace. Et oui! aussi surprenant que cela puisse paraître aux Don Quichotte qui luttent encore contre un nationalisme fantôme, former une structure sur une base provinciale n'équivaut pas à se retourner sur soi-même. C'est pour mieux collaborer ensuite qu'on travaille d'abord chez soi avec des moyens et un langage à soi. Encore faut-il situer la collaboration à des niveaux où elle est possible. Ne pas appeler "collaboration" des compromis désavantageux et pénibles.

André LECLERC



TRIBUNE
LIBRE



Sous cette rubrique, nous publions les lettres jugées d'intérêt général et que nos lecteurs veulent bien nous écrire. Toute lettre publiée n'engage nullement la responsabilité de la rédaction, ni des éditeurs du journal. Elle est publiée "textuellement" sous la responsabilité personnelle de son auteur, qui peut employer un pseudonyme, pourvu que son identité soit connue du directeur du journal. Les lettres ne devront pas dépasser deux pages, format lettre, à double interligne et elle doivent nous parvenir au plus tard le lundi midi.

*J'ai entendu dans le soir un chant mélodieux,
 Le vent souffle la gamme et sourit aux amoureux
 Berce-toi doucement la brise te rend radieux
 Dieu t'a créé lys tu resteras mystérieux.
 Ta robe blanche veloutée te rend vertueux.*

*Dans la nuit, la lune te cherche parmi les fleurs
 Tu embaumes l'atmosphère avec ton parfum aux milles odeurs
 Reste envoûtant ton mystère rempli les coeurs
 La pureté des lys couronne les Saints dans leurs splendeurs
 Oh! lys d'amour chante avec les anges qui sont en choeur,
 De ses rayons lumineux le soleil te pare d'amour
 La douceur du matin t'ennivre tout le jour
 Devant toi les fleurs dansent tour à tour
 La nature te comble comme un roi dans sa cour
 Salut le Créateur qui te comble de son atour*

*Oh! fleur mystérieuse chante l'hymne enchanteresse
 Ta douceur merveilleuse apporte l'ivresse
 Tu es droit et fort comme une déesse
 Ta beauté immaculée fait rêver la poétesse
 Le ciel t'a doué la Vierge te caresse*

Katchouka.

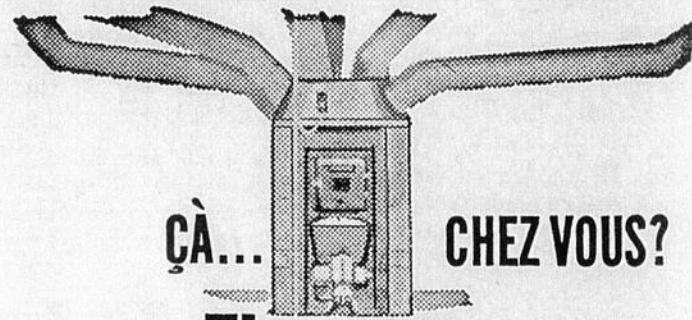

ÇA... CHEZ VOUS?

Financez un nouveau système de chauffage à l'huile

à la

Ferblanterie Louiseville Enrg.

PLOMBERIE & CHAUFFAGE

Installation de systèmes à air chaud et eau chaude
 Estimation gratuite — Vente et service

TEL. CA. 8-4972 — CA. 8-5312

PAR L'ENTREMISE DE
 THE BRITISH AMERICAN OIL COMPANY LIMITED

Entrepreneur autorisé

PLAN D'ACHAT D'UN SYSTÈME DE CHAUFFAGE À L'HUILE B-A

10 ANS POUR PAYER
 AUCUN VERSEMENT INITIAL
 FRAIS DE FINANCEMENT MINIMES

THE BRITISH AMERICAN OIL COMPANY LIMITED
 SERVICE DE CHAUFFAGE

HC-10F

J. A. JULIEN INC.

Assurances Générales

71, St-Laurent — Tél.: CA. 8-2727 — Louiseville

Responsabilité de tous genres
 Automobile,
 Feu



- Stabilité
- Sécurité
- Service

FUTURS MARIÉS

Vous êtes invités à prendre un appointment dès maintenant pour votre mariage.

Nous vous montrerons à cette occasion des albums échantillons en noir et blanc ou en couleurs.



STUDIO CÔTÉ

Fondé en 1902

22 St-Laurent — Tél. CA. 8-2998 — Louiseville

Le p'tit Philosophe



"Ronfler: Dormir tout haut".



"Rouille: Détérioration à laquelle sont exposés ceux qui ont une santé de fer".



"Silence: Seule façon pour un ignorant de prouver qu'il n'est pas sot".

CHS-OMER DUFRESNE

NOUVEAUTÉS

Chaussures de toutes sortes
 Marchandises sèches

Tél. 885-8577 St-Barthélemy

À LA COURSE AUX MARIAGES —

23 COUPLES S'ÉTAIENT MARIÉS LE MÊME JOUR

L'écho de Louiseville

ET DU COMTÉ DE MASKINONGE

44e année — No 31 — Louiseville, jeudi le 27 mai 1965.

VU ou ENTENDU...

(par Gérard Menu)

Il appert que les fêtes de la Saint-Jean seront grandioses et sans précédent à Louiseville. Bravo, mille fois bravo !

trois cents personnes pour bien commémorer les trois cents ans de la métropole du comté de Maskinongé.

La fête en l'honneur des religieux et religieuses de Louiseville devrait grouper une nombreuse assistance. Et que dire de la noce à l'ancienne qui aura lieu le 4 juillet. Et de plus, divers organismes tiendront leurs assises à Louiseville cet été. Ça bouge dans l'Hôtellerie de la Mauricie.

Les équipes de hockey Toronto et Détroit viennent de conclure un échange. Il est à prévoir que les anciens 'Wings' viendront hanter les magnats du club de la ville de l'automobile.

Le plus beau souvenir qui pourrait demeurer du tricentenaire, ce serait à mon avis une industrie lourde qui emploierait

Le juge: — Prévenu, je suis obligé de me montrer sévère dans votre cas. L'offense que la poursuite vous reproche est d'une extrême gravité. L'accusé: — Je demande-

rais au tribunal de faire preuve de clémence à mon endroit. Vous n'êtes pas sans ignorer, monsieur, que nous sommes de la même promotion. Je crois que cette mention est suffisante pour que vous soyez indulgent dans mon cas.

Le juge: — Comment cela?

Le prévenu: — Vous avez été nommé juge la même année où j'ai été condamné pour la première fois.

UN ECONOMOME

Un garçonnet entre au domicile de ses parents tout essoufflé. Sa mère, étonnée de le voir comme cela, lui demande ce qu'il a.

— J'ai couru derrière le tramway à partir de l'école jusqu'ici. Ainsi j'ai économisé un billet de tramway, soit 20 cents.

— Le père qui avait entendu la conversation et qui lisait son journal félicite son fils de son initiative et ajoute:

— Mon garçon, dit le père, si, au lieu de courir derrière un tram, tu avais couru derrière un taxi, tu aurais économisé \$1.00 au lieu de 20 cents.

Dr J. André Lacroix
CHIROPATICIEN
RAYONS-X
(Face au Centre Professionnel)
59, ST-LAURENT — TEL. CA. 8-5221
LOUISEVILLE

Le comité du Tricentenaire de Louiseville qui a pour fonction de projeter et d'organiser les activités nombreuses qui auront lieu au cours de l'été, a inclus à son programme du mois de juillet une activité dite, "Rappel de la Course aux mariages". Il y aura, en effet 25 ans, le 14 juillet prochain que 23 couples de notre ville décidaient de se jurer fidélité pour la vie en s'unissant pour toujours par les liens sacrés du mariage.

C'est l'imminence de l'appel pour le service militaire qui motiva ce jour-là, cette décision de la part de ces 46 fiancés. Même si la guerre n'en était qu'à ses débuts en cette année 1940, les autorités gouvernementales de l'époque décidèrent qu'à compter du 15 juillet, soit le lendemain, tous les célibataires mâles seraient appelés sous les drapeaux. Alors, pour retarder le plus longtemps possible d'être enrégimenté, ces 23 couples qui se fréquentaient depuis déjà quelque temps, décidèrent de se marier.

Il y eut donc 23 mariages, le 14 juillet 1940. Voici la liste des noms qui nous a été fournie par M. l'abbé St-Arnault:

- | | | |
|------------------------|----|-------------------------|
| LEO-PAUL CLERMONT | et | MARIE-ANGE GAGNON, |
| BENOIT HEBERT | et | ROSA LESSARD, |
| GEORGES LATOURELLE | et | LUCILLE MARTIN, |
| MAURICE BELLEMARE | et | SIMONE CHARETTE, |
| GEORGES-EDOUARD JULIEN | et | HORTENSE PAILLE, |
| JOSAPHAT DESCHENES | et | GRATIA LAFRENIERE, |
| GASTON LABEL | et | BLANCHE DESTREMPES, |
| OSCAR PAQUETTE | et | LAURETTE BELAND, |
| ADRIEN GIRARD | et | YVONNE BELAND, |
| CAMILLE BELAND | et | ANTOINETTE RICARD, |
| LEO LANGEVIN | et | ADRIENNE GIGUERE, |
| BERTRAND NOEL | et | THERESE ARMSTRONG |
| LORENZO CARUFEL | et | BRIGITTE LAFRENIERE, |
| ANDRE DONTIGNY | et | GEORGETTE ADAM, |
| JOACHIM MILOT | et | ALICE MATTEAU, |
| ALBERT LESSARD | et | CYPRIANA VILLEMURE, |
| RENE-PAUL LAMBERT | et | ANGELINE LIVERNOCHE |
| LOUIS-PAUL ST-LOUIS | et | GERTRUDE LIVERNOCHE, |
| HERVE GERVAIS | et | YVONNE-ADRIENNE FRIGON, |
| ROMEO LESSARD | et | BERNADETTE DUBE, |
| ROLAND GUIMOND | et | JULIETTE MILOT, |
| GEORGES LAFRENIERE | et | MARIE-JEANNE LESSARD, |
| WILFRID LACHANCE | et | MARIE-ANNE LEFEBVRE. |



CONGRES DIOCESAIN



DES CERCLES LACORDAIRE et STE-JEANNE D'ARC DIMANCHE, LE 30 MAI À LOUISEVILLE

À l'occasion du TRICENTENAIRE, Louiseville accueille dimanche prochain les LACORDAIRE DIOCÉSAINS.

— PROGRAMME —

3.45 hres p.m. ENTREE DES DAMES EN COSTUME D'EPOQUE.

4.00 hres p.m. MESSE SPECIALE à l'église paroissiale. Sermon par son Exc. Mgr G.-L. Pelletier.

6.00 hres p.m. BANQUET A LA SEIGNEURIE DE GRAND PRE. Billets en vente par les officiers locaux.

Plus de 400 convives sont attendus.

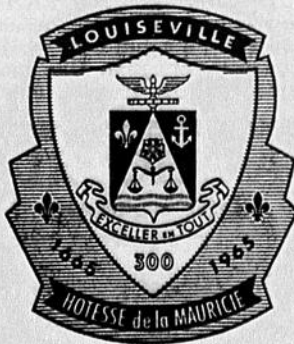

8:00 hres p.m. SOIREE CONCERT publique à l'ECOLE JEAN XXIII, Rue St-Jacques, Louiseville

CONCERT DONNE PAR LA CHORALE DE GUY PICHE de Trois-Rivières

Admission \$1.00. Billet en vente au Salon E. Morin Enrg. et chez M. Raphael Lafrenière.

Conférence par M. Robert Descôteaux, vice-président national.

LES DOMREMIENS SONT LES BIENVENUS !

"TÉMOINS DE LA SOBRIÉTÉ PAR L'ABSTINENCE"

(Thème du congrès)

GRANDE VENTE

DE GENERAL  ELECTRIC et de MEUBLES



VENDUS À DE RÉDUCTIONS
ALLANT JUSQU'À
du 27 mai au 5 juin

40%

MAGASIN OUVERT TOUS les SOIRS jusqu'à 10.00 h. p.m. — Le samedi jusqu'à 6.00 h. p.m.

★ NOUVEAU ★

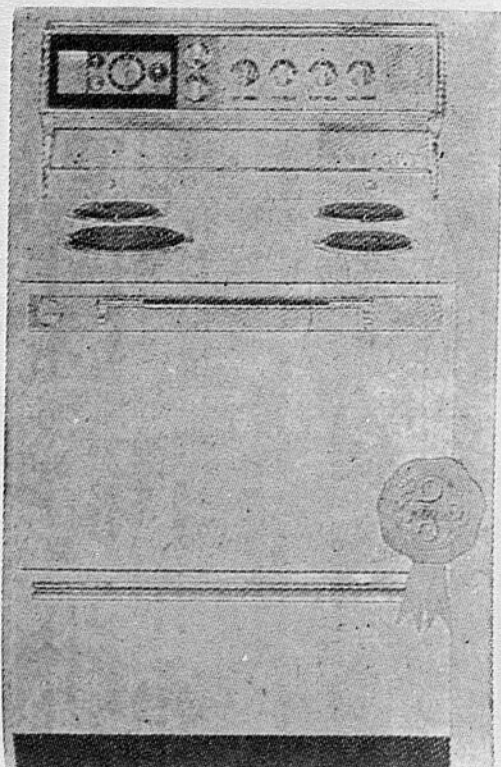

LE MODÈLE TALISMAN 37J52 avec four à nettoyage automatique offre toutes les caractéristiques des

RÉFRIGÉRATEUR

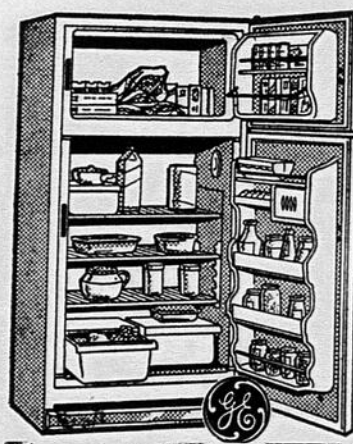

MODÈLE
134 L 51

Réfrigérateur Congélateur 2 portes à Zéro-Zone — 13 pi. cu. — Congélateur de 112 lbs — 2 tablettes coulissantes.

PRIX SUGGÉRÉ \$399.95

PRIX DE LA VENTE

\$269.00

LESSIVEUSE ESSOREUSE

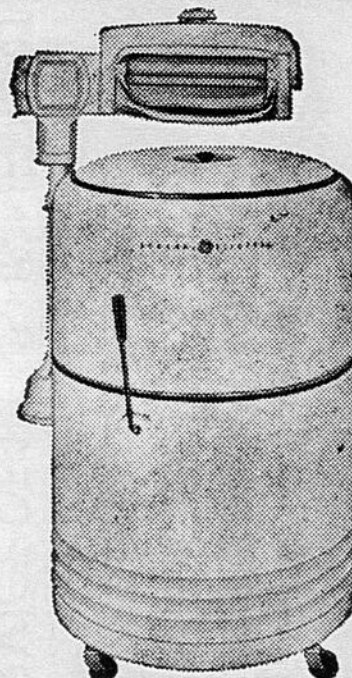

Modèle
14 P 11

Capacité de 9 livres.
Action nettoyante.
3 zones.
Pompe de vidage.
Mécanique garanti 5 ans.



PRIX SUGGÉRÉ \$159.95

PRIX DE LA VENTE

\$95.00

TÉLÉVISION

11

POUCES

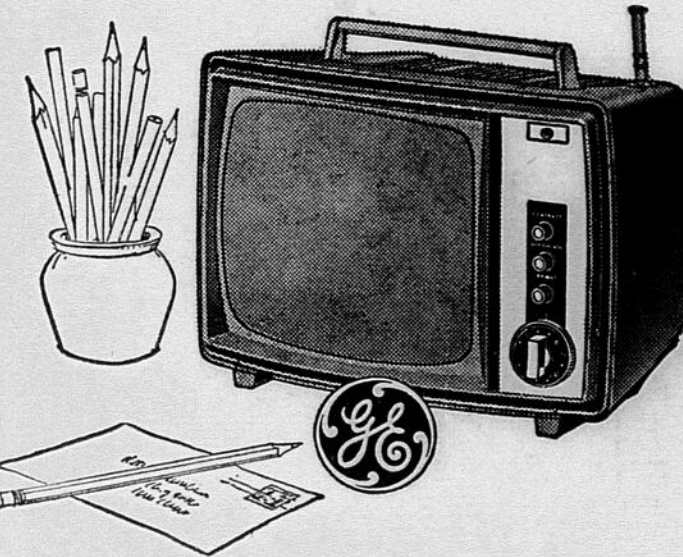

Appareil portatif personnel de 11".
Forme élégante, cabinet en plastique, rouge, sable et ivoire.

Ne pèse que 12½ lbs.

Prix suggéré \$139.95

PRIX DE VENTE

\$125.95

LE MODÈLE TALISMAN 37J52
avec four à nettoyage automatique
offre toutes les caractéristiques des

PRIX DE LA VENTE
\$269.00

PRIX DE LA VENTE
\$95.00

\$125.95

LA VEUSE

SÉCHEUSE

POÊLE 30 POUCES

MODELE 31 J 45



MODÈLE

44 W 41

Large capacité de 12 livres • Deux cycles de lavage • Températures de lavage • Deux températures de rinçage • Équilibreur automatique de charge • Couvercle à interrupteur de sûreté.

PRIX SUGGÉRÉ \$359.95

PRIX DE LA VENTE

\$219.00

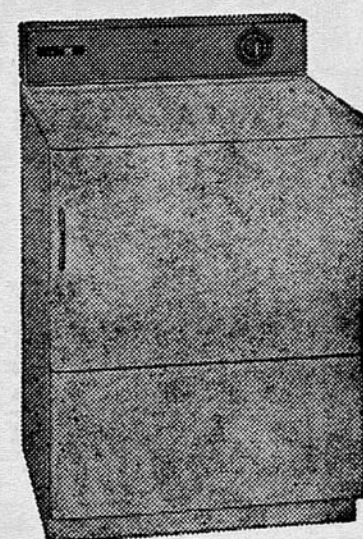

MODÈLE

44 D 41

Large capacité de 12 livres • Deux températures de séchage • Durée de séchage réglable • Porte à fermeture magnétique • Défroisseur automatique • Cycle d'assouplissement • Séchage "Economy" • Ventilation en 4 directions • Interrupteur de sûreté.

PRIX SUGGÉRÉ \$219.95

PRIX DE LA VENTE

\$149.00

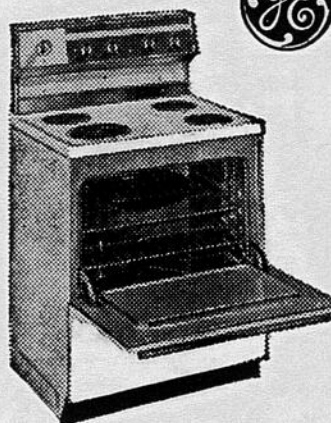

FOUR 25 pouces

Grand tiroir d'emmagasinage — Vitre dans la porte — Porte amovible — Lampe fluorescente — Panneau à fusible sur le dessus du poêle.

PRIX SUGGÉRÉ \$249.95

PRIX DE LA VENTE

\$169.00



TV

CONSOLETTTE

23"



2 Haut-parleurs montés à l'avant.
Châssis "Ultra-Vision".
Meuble en placage de noyer.

Prix suggéré 289.95

PRIX DE VENTE

\$219.95



DOUBLE GARANTIE:

GENERAL ELECTRIC

— LOUISEVILLE REFRIGÉRATION Enrg.

LOUISEVILLE REFRIGERATION ENRG.

ERNEST ST-LOUIS, PROP.

"LA MAISON DU BAS PRIX ET DU SERVICE"

ARGENT REMIS SI NON SATISFAIT.

(EN FACE DU GARAGE CLÉMENT & FRÈRE LTÉE)



TÉL.: CA. 8-4468

681, BOUL. OUEST — LOUISEVILLE

LA BOUTIQUE

39 B, St-Laurent — Tél. CA. 8-5064

Joli-Bel

Louiseville

est

DANS LE VENT

COSTUMES DE BAIN IMPORTÉS:



Nous avons tous LES STYLES ILLUSTRÉS et plusieurs autres en magasin.

GRANDEURS: 5 - 20 ★ PRIX: \$8.95 - \$34.95



ROBES

★ NOUVELLES ★ EXCLUSIVES ★

STYLES FRAIS

5 A 21

\$8.95 à \$44.95



SPORT

LE PLUS GRAND CHOIX
À VOTRE DISPOSITION:

- MANTES DE BAINS
- MAILLOTS
- PANTALONS
- JUPES
- BLOUSES
- GILETS
- TOPS
- SHORTS
- BERMUDES
- JAMAQUES
- CAPRI
- JUMPERS
- JEANS
- JACKETS NYLON
- ENSEMBLES

Ne manquez pas jeudi, vendredi, samedi seulement

VENTE FINALE

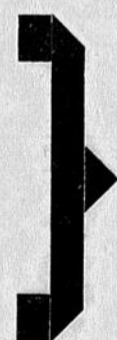

1

MANTEAUX ET IMPERMÉABLES

TOUTES MARCHANDISES EN MAGASIN

2 PRIX

★ PROFITEZ-EN, C'EST UN ACHAT SPÉCIAL ★

CLUB DE ROBES

10e GAGNANTE
MME ALBERT ROSS
18 ST-LAURENT - CA. 8-2911

N'OUBLIEZ PAS D'ACHETER VOS BILLETS POUR LA

Parade de MODES

LE 5 JUIN,
AU CLUB NAUTIQUE DE LOUISEVILLE.
BILLETS EN VENTE A NOTRE MAGASIN



Un tricet de sharkskin d'Arnel permet ce deux-pièces idéal avec sa surblouse étroite et sa jupe à plis profonds, conçu par Rosecrest pour Hudson Sportwear. La jupe ou la blouse peut compléter d'autres ensembles. Photographié au sommet de Wind Hill près de Las Palmas.

STYLE D'AVANT-GARDE MOFFAT à l'électricité

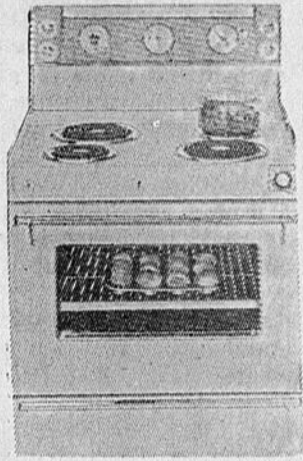

Cette cuisinière fait de la cuisson un réel plaisir...

- Plaque de cuisson encastrée.
- Eclairage pleine largeur.
- prise de courant minutée.
- Parois amovibles du four, pour un nettoyage facile.
- Porte de four amovible.
- Tiroir utilitaire.

Venez sans tarder acheter votre cuisinière

Chez D. DULUDE

Le royaume du meuble

19 ST-LAURENT — TEL. CA. 8-4675 — LOUISEVILLE

PRUDENTIA

RISQUES INUTILES

Avec la meilleure volonté du monde, un automobiliste peut souvent être dans l'incapacité de bien conduire une voiture; c'est pourquoi il devrait être assez raisonnable pour comprendre qu'il ne doit pas prendre le volant. Certaines personnes n'ont pas les aptitudes physiques ou mentales nécessaires pour conduire, dit le Comité provincial de sécurité routière (Prudentia). En conduisant une automobile, non seulement ces personnes inaptes s'exposent à des accidents, mais elles sont aussi un danger pour les autres usagers de la route.



LE DELIT DE FUIITE EST CRIMINEL

Selon une loi fédérale, tout chauffeur coupable de délit de fuite a commis une offense criminelle et, selon le Comité provincial de sécurité routière, Prudentia, ce qualificatif de criminel est certainement la description la plus appropriée que l'on puisse donner au chauffard impliqué dans un accident de la route et qui n'en continue pas moins son chemin sans s'arrêter. Lors d'un accident, il faut s'arrêter, et porter secours aux blessés quand il y en a.



REFLEXES AMOINDRIS

Un seul verre de bière n'est généralement pas suffisant pour faire perdre la raison. Mais il n'en demeure pas moins que la plus petite quantité d'alcool qu'on absorbe affaiblit déjà les facultés de l'automobiliste et amoindrit son habileté au volant. N'oublions pas, nous le dit le Comité provincial de sécurité routière (Prudentia), qu'il suffit parfois d'une seule seconde d'inattention pour être la cause d'un accident. Une voiture qui roule vite parcourt une bonne distance en une seconde; c'est pourquoi le conducteur de la voiture doit toujours avoir l'esprit très alerte.

Entrefilets

UN MOMENT S'IL VOUS PLAÎT

Lorsqu'il fait très chaud, les plats chauds, si appétissants soient-ils, manquent un peu d'intérêt. Par contre, une belle salade rafraichissante stimule l'appétit. Il existe tellement de légumes riches en vitamines, en protéines et en sels minéraux que la saveur et la belle apparence ne deviennent jamais monotones. Les légumes crus renferment beaucoup plus de substances nutritives que les légumes que l'on a fait cuire.



UN MOMENT S'IL VOUS PLAÎT

Au printemps et au début de l'été, les moustiques sont un véritable fléau. Pour les empêcher de se reproduire, il faut se débarrasser de tout récipient qui renferme de l'eau croupie et il faut nettoyer à fond les piscines des jardins. Le commerce offre des lotions qui éloignent les insectes ou encore qui soulagent la démangeaison. On peut aussi se servir pour soulager la démangeaison, du bicarbonate de soude. Les épidermes sensibles aux lotions ne réagissent pas à une couche généreuse de cold cream sur le visage et sur le cou. Lorsque l'insecte vient en contact avec la crème, il est immobilisé et il ne peut plus piquer.

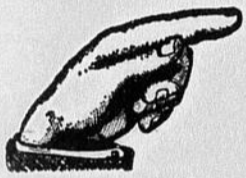

VENTE D'AUTOS

3 JOURS SEULEMENT Jeudi - Vendredi - Samedi

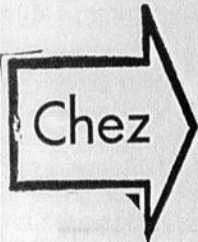

Clément & Frère Ltée

AUTOS 1964

- 1964 SARATOGA 4 ptes Sed. garantie jusqu'à 50,000
- 1964 WINDSOR 4 ptes Sed. garantie jusqu'à 50,000
- 1964 DODGE 6 cyl. 4 ptes Sed. garan. jusqu'à 50,000
- 1964 DODGE 8 cyl. 4 ptes Sed. garan. jusqu'à 50,000
- 1964 DODGE 6 cyl. H.-Top 2 ptes ga. jusqu'à 50,000
- 1964 FORD V8, Pick-up ½ tonne, comme neuf, radio.

CHRYSLER 1964

Windsor 4 ptes Sedan. Garantie jusqu'à 50,000.
\$2700.00

AUTOS 1962

- 1962 FORD Sedan 4 ptes, V-8, automatique, radio, très très propre.
- 1962 WINDSOR 4 portes H. Top, Blanc, équipée au complet. Voyez-le.
- 1962 WINDSOR 2 ptes H.-Top, vert, équipée au complet, venez l'essayer.
- 1962 VAUXHALL Sedan, sièges baquets, transmis. au plancher, radio.
- 1962 WINDSOR Sedan 4 ptes, tout équipée, comme une neuve.

AUTOS 1963

- 1963 PONTIAC Par. 4 ptes H.-Top, couleur blanc, bas millage.
- 1963 PONTIAC Strato Chief Sedan, tout équipée, voiture de particulier.
- 1963 CHRYSLER Windsor Sedan,, couleur bleue, tout équipée, bas millage.
- 1963 DODGE Sedan, couleur noire, V8 automatique.
- 1963 SARATOGA H.-Top 2 ptes, très propre, venez le voir aujourd'hui.
- 1963 CONSUL Sedan, très propre, 1 propriétaire.
- 1963 CHRYSLER Windsor, noire, intérieur rouge, 1 propriétaire.
- 1963 DODGE 6 cyl., automatique 4 ptes, radio, etc.

AUTOS 1961

- 1961 VAUXHALL Sedan 4 ptes, un beau petit char, pas cher.
- 1961 CHEVROLET H.-Top 2 ptes, V-8, automatique, radio, etc. comme neuf.
- 1961 CHRYSLER N.Yorker H.-Top, 4 ptes, équipement complet, un bargain.
- 1961 OLDSMOBILE H.-Top 2 ptes, couleur blanc, un vrai bargain.
- 1961 VAN CORVAIR ½ tonne, comme neuf, un bargain.

PONTIAC V-8 '63 4 ptes, automatiques, radio, comme neuf. **\$1995.00**

AUTOS 1960

- 1960 FORD 4 ptes, V-8, équipée, très propre.
- 1960 VOLKSWAGON 2 ptes, spécial à prompt acheteur.
- 1960 STUDEBAKER Lark 4 ptes, V-8, automatique, radio, un beau petit char.
- 1960 CHEVROLET H.-Top 4 ptes, tout équipée, venez vite.

CHRYSLER '62 — **\$1,895.00**

Windsor, blanc, 4 p. équipé au complet, Comme neuf.

VAUXHALL '61 — **\$400.00**

Sédan. Une belle petite voiture.

FORD '60 — **\$595.00**

4 portes Sédan. Très propre.

★ PLUSIEURS AUTRES MODÈLES DE 1954 — 1959 ★

VENEZ AUJOURD'HUI MÊME

Chez Clément & Frère Ltée

Le journal le
plus lu dans le
comté de Maskinongé

L'écho de Louiseville

ET DU COMTÉ DE MASKINONGÉ

44e année — No 31 — Louiseville, jeudi le 27 mai 1965.

ENCOURAGEZ
NOS
ANNONCEURS

VENDREDI APRÈS-MIDI BENEDICTION DU NOUVEAU LOCAL DE LOUISEVILLE AUTOMOBILE LTEE



M. GERARD LESSARD, PRESIDENT



M. ALIDE LESSARD, GERANT DES VENTES

C'est vendredi, le 28 mai, à 5 heures de l'après-midi, qu'aura lieu la bénédiction du nouveau local de Louiseville Automobile Ltée. La cérémonie sera présidée par le Chanoine Josaphat Baril, curé de Louiseville.

Plusieurs personnalités assisteront à cet événement. Des invitations ont été adressées aux députés fédéral et provincial, Me Rémi Paul et Me Germain Caron ; au maire de Louiseville, le Dr Avellin Dalcourt, au maire de la paroisse, M. Paul-Emile Caron, aux hommes d'affaires de Louiseville et aux garagistes de la région.

DIMANCHE, LE 31 MAI

A compter de 1.30 heures, dimanche prochain, le public pourra visiter le plus moderne garage de la région, lequel est équipé des accessoires pour les réparations de tous genres.

Les employés seront sur place pour donner toutes les informations susceptibles d'intéresser les visiteurs.

HISTORIQUE

C'est en 1950, que M. Gérard Lessard fonda Louiseville Automobile. De la fondation à 1955, il se spécialisa dans la vente d'automobiles usagées. A cette date, il obtint une franchise G.M. pour la vente des voitures Buick et Pontiac ainsi que des camions G.M.C.

En 1957, cette maison d'affaires devint Louiseville Automobile Ltée avec le même président, M. Gérard Lessard.

Le 16 juin dernier, durant la nuit, le local que Louiseville Automobile Ltée louait de M. Paul Lessard fut la proie des flammes et était rasé de fond en comble. Le 28 décembre au matin, le bureau temporaire qui avait été aménagé à proximité du garage actuel fut détruit à son tour par un incendie. C'est donc dire que l'année '64 fut une année d'épreuves pour Louiseville Automobile Ltée.

Toutefois, le propriétaire ne s'est jamais découragé et a fait converger tous ses efforts pour construire un vaste garage qui fait l'orgueil de la région et qui lui permet de donner à sa vaste clientèle un service de toute première classe.

Le garage de Louiseville Automobile Ltée est probablement le plus moderne qui existe sur la route 2 entre Québec et Montréal.

La Caisse Populaire et la Communauté Québécoise en 1966

Le neuvième congrès des Caisses populaires de la Fédération de Québec des Unions régionales des Caisses populaires Desjardins, qui se tiendra à Montréal, du 14 au 18 juin, sera l'occasion de réfléchir et d'amener les administrateurs de Caisses populaires à réexaminer le mode de fonctionnement des caisses urbaines, semi-urbaines, et néo-rurales, dans une province qui a connu une véritable révolution démographique au cours des 50 dernières années. A quelles conditions, à l'heure actuelle, la Caisse populaire peut-elle être un organisme communautaire au service des familles québécoises? Le dernier congrès a situé les besoins et les aspirations de la famille québécoise. Ne serait-il pas opportun d'analyser quelle est la réalité sociale et économique dans laquelle nous existons et qui conditionne la façon dont la Caisse populaire peut répondre aux besoins économiques et sociaux de la famille québécoise? Son rôle demeurant le même, comment le nouveau contexte communautaire urbain, rural, influencera-t-il, devra-t-il influencer ses structures et ses méthodes?

Monsieur Desjardins a pensé la première Caisse en fonction de la communauté sociologique de son époque, communauté que caractérisaient des formes et des valeurs communes développant une homogénéité et poussant les membres de la communauté à vivre ensemble dans un univers cohérent et simplifié du fait de l'unanimité. Communauté dont les traits dominants étaient l'homogénéité des populations, l'importance des relations de parenté, de voisinage, le cloisonnement relatif des paroisses les unes par rapport aux autres, l'absence de classes ou de stratification sociale.

On notait également dans cette communauté la présence d'un contrôle social qui n'était pas imposé de l'extérieur par des moyens de communication mais qui s'était développé par la force des traditions et par des facteurs de comportements dus à des principes religieux et familiaux.

Les Caisses populaires se sont développées dans ce contexte de communauté homogène tant sur le plan physique que culturel et religieux. La Caisse populaire voulait être un organisme communautaire au service des besoins économiques et sociaux des individus et des groupes faisant partie de cette communauté. La paroisse était tout à la fois une entité civile et religieuse et il était normal que la Caisse vibrât au diapason de la communauté traditionnelle.

Il y a cinquante ans, la population québécoise se répartissait ainsi: 63,9% agricole, 36,1% urbaine. En 1961, le recensement fédéral indique une proportion complètement renversée, soit 25,7% rurale, 74,3% urbaine. La véritable proportion de la classe agricole, à l'heure actuelle, est de 7% si on se réfère aux critères strictement occupationnels de la population en regard de la main-d'oeuvre active. Il est donc au plus haut point intéressant de se demander comment a évolué la population québécoise et, partant, quel doit être le comportement de la Caisse populaire si elle doit continuer à répondre à ses objectifs de fondation.

Remarquons d'abord que l'homogénéité qui était la caractéristique de notre société, il y a 50 ans, n'est plus aussi évidente. A mesure que la communauté atteint des degrés d'urbanisation plus poussés, le degré d'homogénéité a tendance à disparaître pour faire place à des facteurs de diversités et de complexités.

On assiste, ensuite, aux effets d'un phénomène de stratification sociale. De plus en plus se manifestent dans la communauté des occupations et des fonctions qui créent des classes qui ont tendance à accentuer des divisions de groupes économiques qu'autrefois on retrouvait très peu dans la communauté rurale du Québec. La stratification sociale se situe à partir du manoeuvre non spécialisé avant peu d'ins-

truction et va jusqu'aux exécutifs de puissantes entreprises industrielles et financières. A l'intérieur de chaque strate sociale, les individus ont tendance à se grouper sur le plan de l'homogénéité économique, culturelle ou sociale.

Le milieu canadien-français urbain et semi-urbain est caractérisé par la présence d'un groupe de professionnels assez puissant mais de façon générale très peu identifié aux problèmes du milieu, contrairement à ce qui existait dans la société purement rurale. Nous avons, par contre, une classe dite bourgeoise qui comprend des hommes d'affaires, des responsables de moyennes entreprises, des dirigeants dans le domaine du fonctionnaris-

me. Nous avons également une classe moyenne formée de cols blancs. Ces deux derniers types d'individus sont représentés en partie sur le plan occupationnel par des syndicats puissants.

Ces nouvelles occupations, ces nouveaux groupements, ont eu des effets sur l'homogénéité de la paroisse et sur son rôle de communauté sociologique.

La paroisse demeure toujours le centre des activités religieuses, mais son rôle comme entité économique est disparu, et son rôle social se maintient difficilement vu les intérêts des individus envers des groupes auxquels ils s'identifient maintenant et qui sont supra-paroissiaux. Les mouvements d'action ca-

tholique eux-mêmes ont tendance à se départir de la structure paroissiale. Les seuls groupements purement paroissiaux, à part les groupements religieux, sont ceux qui se rattachent aux associations de parents et maîtres en fonction de l'école locale.

Cependant, malgré cette pression vers une extension des relations de groupes sur une base de régions ou de villes, les Canadiens français se reconnaissent quand même mieux et agissent d'une façon plus naturelle à l'intérieur des cadres paroissiaux. Malgré les mouvements considérables de population à l'intérieur d'une métropole comme

(suite à la page 19)

Voeux de succès et sincères félicitations à
Louiseville Automobile Limitée pour leur
magnifique garage moderne.

United Auto Parts Inc.

DIVISION TROIS-RIVIERES LTEE

TEL. 378-2831

45 RUE ST-ANTOINE

TROIS-RIVIERES

A Louiseville Automobile Limitée, nous offrons
nos sincères félicitations et meilleurs voeux de succès!

JOHN MILLEN TROIS-RIVIÈRES LTÉE

TEL. FR. 5-9651

2425 ST-OLIVIER

TROIS-RIVIERES

Meilleurs voeux de succès à
Louiseville Automobile Limitée

DÉLISLE LIMITÉE

TEL. 378-2851

2405 BELLEFEUILLE

TROIS-RIVIERES

Les travaux de terrazo à
Louiseville Automobile Limitée ont été confiés à

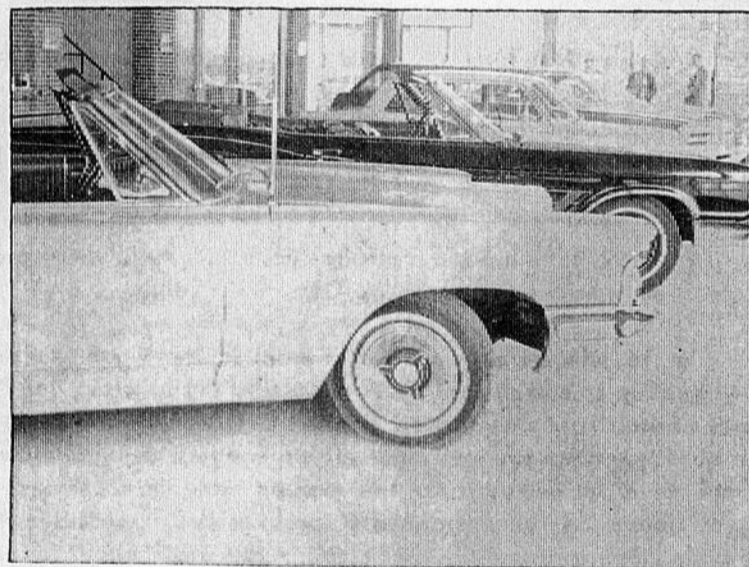

TERRAZO, MARBRE & TUILE DE LA MAURICIE INC.

D. GAUVIN, président
A. LEMIEUX, vice-président

TEL. LE. 7-8038

388 DES CEDRES

SHAWINIGAN

LE TIR AUX PIGEONS

Chasseurs vous avez sans doute appris que mardi et mercredi de la semaine dernière, des inspecteurs du gouvernement sont venus vérifier et ajuster les mires et télescopes des carabines de gros calibres de toutes sortes, telles que 22, 30-30, 303, 308, etc.

La plupart des carabines avaient un grand besoin d'être ajustées car en cette saison de chasse, il y aura plus d'animaux tués que de blessés.

Voici les noms des inspecteurs du gouvernement qui sont des experts dans la matière. Il me fait plaisir de vous dire que M. Lavigueur est armurier depuis 40 ans, M. Maurice Lavigueur, officier de sécurité, R. Lapointe, inspecteur, Gaston Royer officier, Loyola Goulet, officier. Ces quatre inspecteurs étaient de vrais sportifs car nous avons eu beaucoup de plaisir en leur compagnie.

M. Lavigueur a répondu à toutes les questions que les chasseurs lui posèrent. Encore une fois je les remercie d'être venus à Louiseville car vous savez, il ont ajusté 148 carabines des chasseurs du comté de Maskinongé.

N'oubliez pas que les cartes de membres sont en vigueur. Une bonne nouvelle pour les amateurs, le tir à l'arc et surtout le tir à la carabine 22, car nous avons l'autorisation pour ceux qui veulent pratiquer la 22.

Salut Jeannot!

En avant marche!

Un succès remarquable, tel fut en résumé le compte rendu par les journalistes lors du Congrès diocésain des gardes paroissiales tenu à Louiseville dimanche le 16 mai. Ces deux simples mots rendent par eux-mêmes un tribut d'éloges à l'endroit des organisateurs.

La présidence des comités d'organisation avait été confiée à des mains expertes. Les membres ne m'en voudront certes pas d'ouvrir ici une parenthèse pour souligner le travail magnifique qu'a accompli le Capt. Lafontaine, qui à mon humble avis a fait sa large part. Félicitations et merci aussi à tous les membres des comités.

Le grand succès remporté est aussi dû à des personnes bienfaitrices qui ont prêté leur concours. Nous ne nommerons personne en particulier de peur d'en oublier, mais toutefois nous voulons remercier ceux qui nous ont aidé de leurs deniers, ceux qui nous ont fourni les haut-parleurs, la montre de magasin, les conducteurs et leur auto convertible, merci aux journalistes, à notre journal local ainsi qu'au quotidien pour leur belle publicité. En un mot un grand merci à tous ceux qui de près ou de loin ont contribué à donner en cette année du Tricentenaire un cachet particulier aux agapes de ce dimanche du mois de mai.

Jeudi est la fête de l'Ascension, les groupes en service sont: A. Lessard à 7-8.30 hrs; R. Ricard à 10-11.30 hrs; J. Bolduc et G. Millette à 5 hrs.

Dimanche le 30 mai: L. Comtois à 7 et 8.30 hrs; B. Lafontaine à 10 et 11.30 hrs; R. Fredette et J. Pronovost à 5 hrs.

GUS.

Encouragez votre journal local et faites le lire...

La Caisse...

(suite de la page 18)

Montréal, les gens aiment quand même s'identifier à une paroisse. Les Canadiens français sont tiraillés entre deux appartenances, l'une paroissiale, l'autre centrée sur les groupes d'intérêt supra-paroissiaux.

Le très fort contrôle social qui existait dans la société traditionnelle est peut-être maintenant remplacé en grande partie du moins par la pression des moyens de communications de masse (télévision, radio, journaux). Le citoyen urbain, désemparé dans cette atmosphère d'anonymat, est moins bien supporté par des modes de comportements traditionnels et a be-

soin d'organismes comme la Caisse populaire qui lui aide à développer un comportement rationnel et des échelles de valeurs justes.

Ces constatations nous amènent à réfléchir sur la nécessité de travailler dans les milieux urbains et semi-urbains sur deux plans afin de rejoindre la population et rendre les services que nous devons rendre, d'abord sur le plan paroissial, puis sur le plan professionnel et sur celui des structures occupationnelles.

Au cours du congrès, les besoins économiques et sociaux de la famille canadienne-française, tels qu'ils ont été observés au cours d'une enquête intégrale menée dans un certain nombre de paroisses, seront rappelés. Les congressistes se

verront poser la question suivante: La Caisse populaire, en tant qu'organisme communautaire, ne devrait-elle pas s'efforcer de s'adapter davantage dans ses opérations aux changements de la communauté sociologique?

Une série d'exposés amèneront les congressistes à réfléchir sur les changements qui se sont produits dans les sociétés urbaines et rurales, à s'interroger sur les relations entre la Caisse populaire et le milieu qu'elle dessert.

Au cours de l'été dernier, une enquête a été menée portant sur les questions suivantes: 1- A quelle communauté les membres et les non-membres de Caisses populaires se réfèrent-ils dans leur comporte-

ment: a) de vie religieuse, b) des loisirs, c) des achats, d) des associations? 2- Quelles sont les attitudes de certains individus du milieu rural ou urbain vis-à-vis leur milieu et quel est leur degré d'identification à ce milieu? 3- Quelle est la localisation des membres par rapport au territoire desservi par certaines caisses urbaines?

Les résultats de l'enquête, qui seront communiqués aux congressistes, permettront de se demander si nos modes d'opération actuels assurent à la Caisse populaire une correspondance satisfaisante à ses objectifs premiers et répondent d'une façon adéquate aux besoins et aux aspirations des familles québécoises.

On ne s'étonnera pas
que la Pontiac ait de nouveau
tant de succès cette année...

il suffit de la regarder!

Il suffit de jeter un coup d'oeil à la Pontiac, à ses lignes d'une beauté parfaite, pour comprendre pourquoi elle remporte un tel succès auprès des automobilistes canadiens. Mais l'aspect magnifique de la Pontiac n'est qu'un des éléments de son succès, car elle offre bien davantage qu'une silhouette séduisante. Elle offre par exemple le luxueux confort de magnifiques tissus de garnitures et d'équipements intérieurs raffinés, de grande élégance. Ses fulgurantes performances vont de pair avec une sûreté de fonctionnement exceptionnelle. Elle est dotée de perfectionnements techniques d'avant-garde, et elle comprend aussi d'autres innovations remarquables: entre autres, le robuste châssis-cadre et les glaces latérales incurvées. Sa tenue de route est améliorée de façon sensationnelle grâce à la voie élargie et à la suspension entièrement à ressorts à boudin. Et puis, toute une série d'autres éléments et accessoires de qualité expliquent facilement pourquoi la Pontiac est tellement appréciée du point de vue pratique. Mais pour savoir pourquoi la Pontiac exerce tant d'attrait... il suffit de la regarder!



UNE VALEUR GENERAL MOTORS

Coupé sport Parisienne

Et voyez
ce que vous offre
le concessionnaire
Pontiac

La vente de célébration d'une réussite bat son plein! C'est ainsi que le concessionnaire Pontiac de votre localité veut remercier les automobilistes de l'enthousiasme qu'ils manifestent envers ses modèles Pontiac 1965. Il est prêt à vous offrir des conditions magnifiques dont vous parlerez à tous vos amis. Le choix de modèles Pontiac et de couleurs de carrosserie est particulièrement étendu! Pontiac présente au total 40 modèles séduisants: hardtops, sedans, décapotables et station-wagons, pour la plupart livrables rapidement. Les prix offerts pour les voitures reprises sont imbattables! Afin de conserver un bel assortiment de voitures d'occasion, le concessionnaire Pontiac offre le prix maximum pour la reprise de votre voiture, pendant la durée de cette célébration d'une réussite. Ce qui veut dire que votre voiture actuelle vaut en ce moment plus qu'elle ne vaudra jamais à la reprise!



Rendez-vous
aujourd'hui même
à la vente de célébration
d'une réussite!

La Pontiac

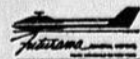

Ne manquez pas les émissions télévisées "Rue de l'Anse" et "Cinéma de Paris" dont l'heure et le canal figurent au programme local.

A-11650P

Vendeur PONTIAC autorisé à Louiseville:

CA. 8-2711

Ligne directe avec Trois-Rivières:

296-3383



Boulevard Ouest • Louiseville, P.Q.

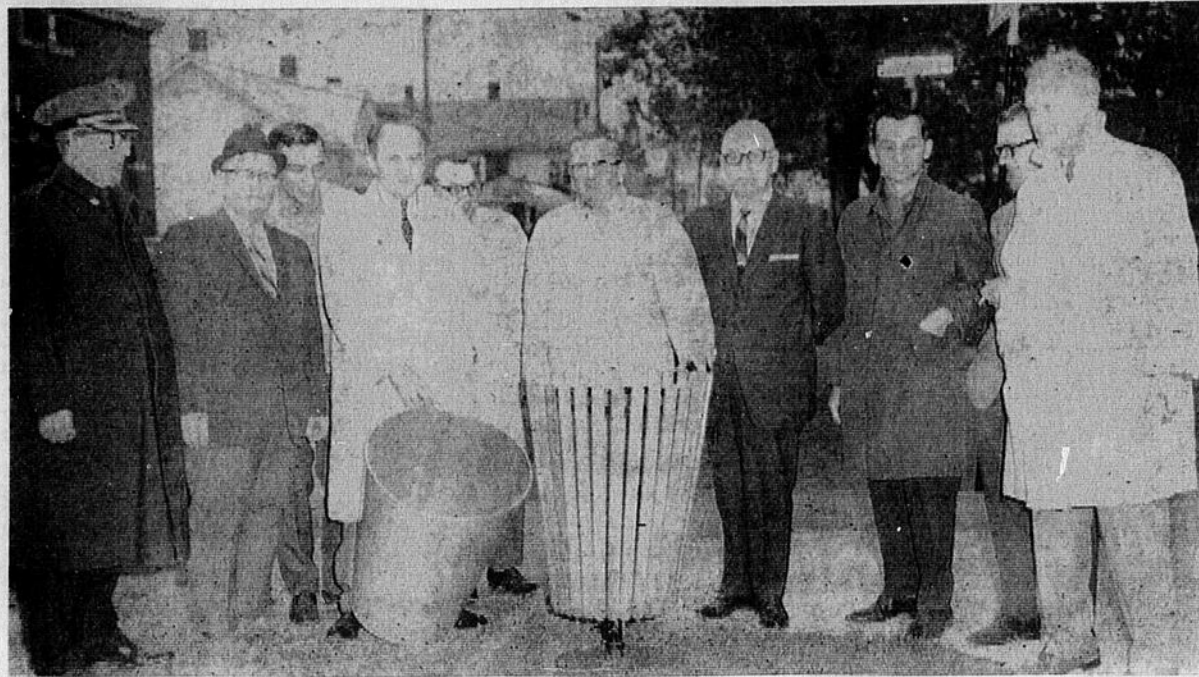

Louiseville restera une ville coquette et propre si la population se donne la main. Des paniers ont été installés sur la rue St-Laurent pour recevoir papiers, paquets de cigarettes, enveloppes et déchets. Nous assistons ici à la pose du premier panier en face de l'église par M. le maire Avellin Dalcourt, en présence des échevins et des membres de la Jeune Chambre,

instigateurs du mouvement. De gauche à droite : M. Uldéric Contré, chef de police, Maurice Auger, échevin, J.-Pierre Giguère, ex-président de la Jeune Chambre, Marcel Brissette, échevin, Ghislain Lessard, gérant, Dr Avellin Dalcourt, maire, Bruno Noury, échevin, Léo Arvisais, Jacques Lévesque, Gérard Lesage, échevin. (Photo : Paul Deschesnes).

Le personnel de la bibliothèque est formé de cinq personnes

Il y a une année déjà que les membres du Conseil de Ville, adoptaient une résolution ayant pour effet d'autoriser qui de droit de prendre charge de la Bibliothèque Municipale de Louiseville, laquelle est une division de la Bibliothèque Régionale de Trois-Rivières. C'est le 13 mai 1964, que cette résolution était adoptée. D'ailleurs, voici le texte de la résolution :

PROVINCE DE QUEBEC
VILLE DE LOUISEVILLE
le 13 mai 1964.

A une assemblée régulière du Conseil Municipal, dûment convoquée, tenue le 13 mai 1964, à 7 heures P.M., en la Salle du Conseil Municipal, au Palais de Justice, en la ville de Louiseville, lieu ordinaire de ses sessions, conformément aux dispositions de la Charte de la Ville de Louiseville et à ses règlements ;

A laquelle assemblée étaient présents : MM. les échevins Marcel Brissette, Philiat Lajoie, Fernand Clermont, Maurice Lesage et Bruno Noury, tous membres du Conseil municipal et formant quorum, sous la présidence de Son Honneur le Maire Avellin Dalcourt ;

Le Greffier était aussi présent ;
A LAQUELLE SEANCE, ENTRE AUTRES LA RESOLUTION SUIVANTE A ETE ADOPTEE :

"Il est proposé par monsieur l'échevin Marcel Brissette, appuyé par monsieur l'échevin Bruno Noury et unanimement résolu que le Comité de la Bibliothèque municipale soit constitué immédiatement de Madame Uldéric Contré, comme chef responsable, et assistée de Madame Germain Milot, Mlle Gabrielle Jacques, Mme Maurice Lessard, Mme Réal Michaud, ce Comité ayant pour fonctions de voir au bon fonctionnement de la bibliothèque de la ville".

GILLES BELAND, GREFFIER.

Centre Récréatif St-Antoine de Louiseville

L'endroit idéal pour se récréer

"Soirée Populaire"

Samedi soir prochain, le 29 mai, à 8.15 hres p.m., soirée pour les jeunes avec le sensationnel Orchestre "Les Condors" de La Tuque ; artiste invité : Roger Cantin, excellent chanteur ; M.C. ; René Héroux de CKTR-1150.

Ne manquez pas l'occasion de venir vous récréer au son de ce véritable ensemble composé de jeunes dont la moyenne d'âge est seulement de 17 ans.

L'admission pour cette soirée est toujours la même.

Prix spécial pour étudiants de Louiseville.

"Soirée remise de trophées"

La soirée remise de trophées pour tous les joueurs qui ont évolué dans nos ligues aura lieu samedi soir prochain, le 29 mai, à 8.30 hres précises à l'Ecole Jean XXIII, situé sur la rue St-Jacques à Louiseville.

La remise des prix sera suivie

NOUS AVONS ETE HEUREUX
DE FOURNIR LES
MATERIAUX DE CONSTRUCTION
POUR LE GARAGE DE LOUISEVILLE AUTO. LTEE

IRÉNÉE GAGNON & FILS

Portes et chassis — Matériaux de construction

Directeurs de funérailles — Salon mortuaire

Tél. : CA. 8-2108

SAINTE-URSULE

d'une danse avec un ensemble ré- nes à cette soirée, qui n'ont pas fait puté. Tous les quilleuses et quill- partie des ligues organisées. A leurs accompagnés sont cordiale- ceux-là, nous les invitons à assis- ment invités à assister à cette soi- ter à la soirée organisée pour eux rée et s'il est possible, rendez-vous au Centre Récréatif.

Nous n'accepterons pas de jeu- Cordiale bienvenue à tous les quilleuses et quilleurs !

SINCERES FELICITATIONS A
LOUISEVILLE AUTOMOBILE LIMITÉE.

Les Ciments Maski Ltée

BÉTON PRÉPARÉ
ESTIMATION GRATUITE

POUR INFORMATIONS :

YVON SAUCIER, gérant
ROBERT MONETTE

TÉLÉPHONES : 8-5354 - 8-5335

LOUISEVILLE

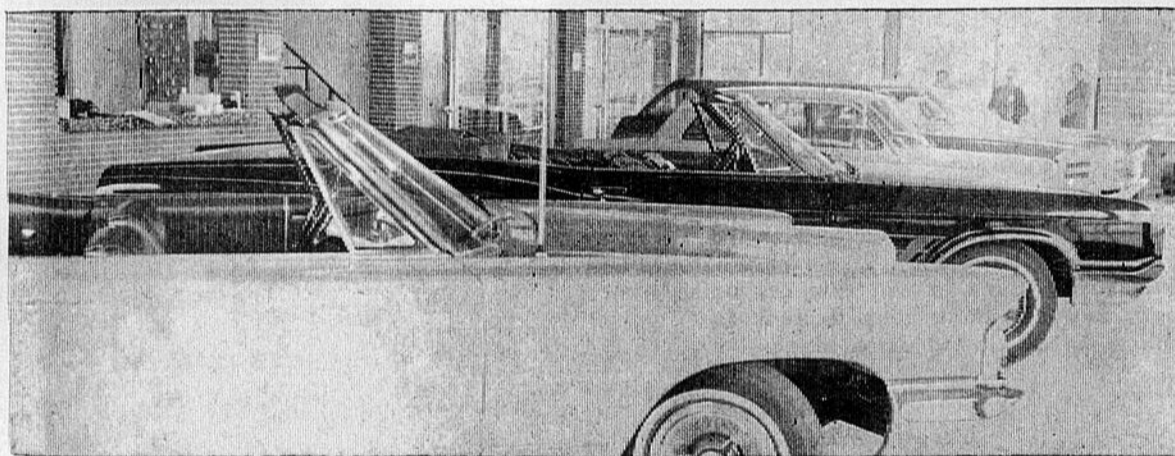

FELICITATIONS ET MEILLEURS
VOEUX DE SUCCES A
LOUISEVILLE AUTOMOBILE LTEE



BATTERY & ELECTRIC

SERVICE TROIS-RIVIÈRES LIMITÉE

TÉLÉPHONE SANS FRAIS : ZEnith 8-5200

COINS : ST-PHILIPPE et LAURIER

TROIS-RIVIÈRES

Sincères félicitations!

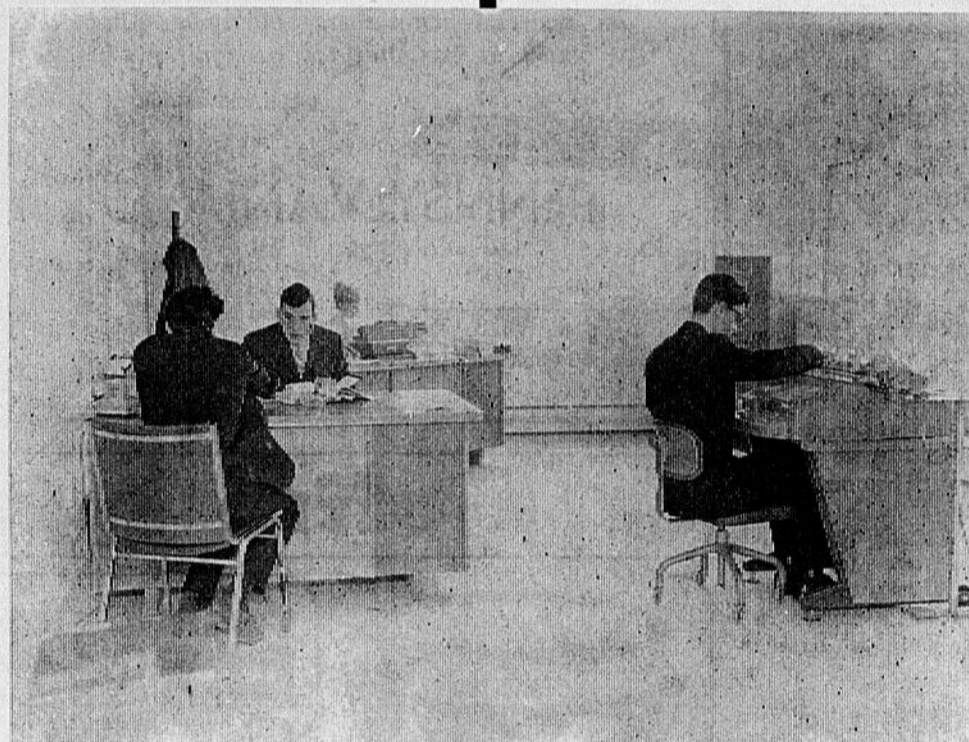

GMAC

P L A N

À TEMPÉRAMENT

MOTS CROISÉS

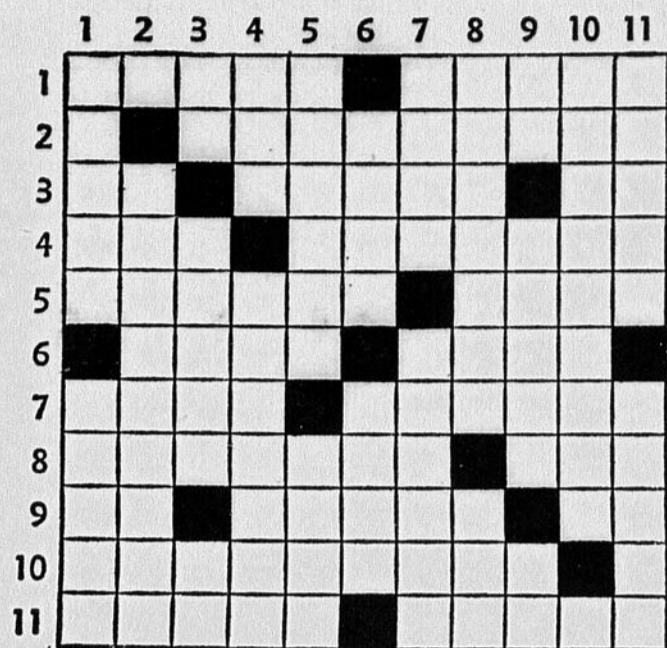

Horizontalement :

- 1— Prénom masculin. — Donne la fessée.
- 2— Chanter entre ses dents sans articuler.
- 3— Les consonnes de "lof". — Du verbe "avoir". — Route Rurale.
- 4— Pronom personnel. — Indolence, apathie.
- 5— Événements imprévus et fâcheux. — Epoques.
- 6— Enlevas. — Pronom personnel.
- 7— Allure du cheval. — Arrière-gorge et pharynx.
- 8— Automobile à plusieurs places. — Dans la rose des vents.
- 9— Conseiller de la Reine. — Unit par le lien conjugal. — Pronom.
- 10— Revêches, inabordables.
- 11— Intentée une action en justice. — Qui a perdu son éclat.

Verticalement :

- 1— Infraction à la loi pénale. — Souillure.
- 2— Composés du fluor.
- 3— Les consonnes de "vif". — Aussitôt — Renée Théorêt.
- 4— Du verbe "aller". — Carrière qui servait de prison.
- 5— Modifiés la direction d'un mouvement. — Compartiment d'un meuble.
- 6— Préposition. — Garçon, jeune homme.
- 7— Il est annexé au tube digestif. — Oiseau passereau.
- 8— Accès. — Animal domestique.
- 9— Etain. — Femelle du porc. — Strontium.
- 10— Classèrent par séries.
- 11— Vas ici et là, à l'aventure. — Rapproché, rejoint.

Les Editions SERGE

Avertissement aux producteurs de lait de fabrication

QUEBEC, le 14 mai 1965 — Le ministre de l'Agriculture et de la Colonisation, l'honorable Alcide Courcy, tient à rappeler aux agriculteurs du Québec que la loi et le règlement relatifs à la construction et à l'aménagement de laiteries de ferme comportent des restrictions en ce qui a trait à la subvention pour l'achat de refroidisseurs de lait, en bidons ou en vrac.

1.— Seuls les producteurs de lait

Solution du problème précédent :

Horizontalement :

- 1— PRETE — MAUVE
- 2— SERMENT
- 3— ET — TRIME — TA
- 4— NES — ANE — COL
- 5— DRAP — BRIE
- 6— RUISSELET
- 7— PALE — EMUS
- 8— AIE — LES — ERE
- 9— UN — TARIE — ER
- 10— RECETTE
- 11— EPURE — ECURE

Verticalement :

- 1— PREND — PAUSE
- 2— TERRAIN
- 3— ES — SAULE — RU
- 4— TET — PIE — TER
- 5— ERRA — LACE
- 6— MINISTERE
- 7— MEME — SITE
- 8— ANE — BLE — ETC
- 9— UT — CREME — EU
- 10— TOITURE
- 11— ETALE — SERRE

de fabrication (lait ou crème) on droit à cette aide.

UN MOMENT

- 2.— Le producteur ne pourra pas bénéficier d'une subvention à l'achat d'un refroidisseur avant que sa laiterie soit acceptée par l'autorité du ministère.
- 3.— Seul le producteur qui ne possédait pas de refroidisseur avant le 31 mars 1965 aura droit à la subvention si sa laiterie est acceptée par le ministère.

S'IL VOUS PLAÎT

Une personne d'un certain âge qui vit seule peut négliger de se nourrir convenablement. Même les aliments les plus simples peuvent former des plats appétissants. Les journaux et les revues publient des recettes intéressantes. Les marchés d'alimentation présentent des aliments nouveaux qui permettent à la personne seule de préparer des menus neufs et équilibrés selon les conseils du Guide alimentaire canadien.

LES PLAFONDS EN BÉTON PRÉMOULÉ SONT UNE RÉALISATION DE

BÉTON STRUCTURAL PRÉMOULÉ

PRECAST CONCRETE LIMITED

2065 Boul. CHAREST

QUÉBEC

FÉLICITATIONS À

LOUISEVILLE AUTOMOBILE LTÉE

TELEPHONES : 378-2321
378-2313

PELLETIER TIRE Service Inc.

PNEUS — GAS — BATTERIES

549, BOUL. STE-MADELEINE, CAP-DE-LA-MADELEINE, QUE.

— 1186, RUE NOTRE-DAME, TROIS-RIVIERES, QUE.

*Pneus
de Qualité
depuis 1894*

NOUVEL HORIZON...
les pneus de demain, aujourd'hui...
AVEC



FÊTE MÉMORABLE À ST-ÉDOUARD

Dimanche dernier, dans la paroisse St-Edouard, se sont déroulées diverses manifestations pour souligner comme il se devait le cinquantième anniversaire de la célébration de la première messe dans le petit temple paroissial.

En effet, c'est le 23 mai 1915 qu'était célébrée la première messe dans l'église actuelle, et pour commémorer cet anniversaire, une messe d'Action de Grâces a été chantée dimanche dernier par Mgr F.-X. St-Arnaud, curé de la Cathédrale, envoyé spécial de Son Excellence Mgr l'Evêque.

Après cette messe, les invités se sont rendus à l'Ecole Paul VI, où Mgr F.-X. St-Arnaud a procédé à la bénédiction de l'école.

Après ces deux grandioses cérémonies religieuses, les personnes qui avaient répondu à l'invitation du comité du cinquantième se rendirent au banquet en la Salle du Couvent Notre-Dame où un copieux repas leur fut servi.

Suivirent diverses allocutions prononcées par les anciens curés de St-Edouard, le Vicaire Forain, le curé actuel, le député fédéral et par l'envoyé de Son Exc. Mgr l'Evêque.

Dans leurs allocutions chacun rappela des faits qui se sont déroulés durant les cinquante années écoulées. Les invités ont assisté à une exposition de photos anciennes qui rappelaient la vie des premiers artisans qui ont travaillé à la fondation de cette paroisse.

Le tout s'est terminé par un magnifique concert donné par l'Harmonie de Louiseville où un grand nombre de paroissiens ont assisté. Ce fut un jour de fête grandiose dont chacun gardera dans son cœur le souvenir du 23 mai 1965.

MESSES DE L'ASCENSION

A l'occasion de l'Ascension, il y aura une messe à 7 hres 30 a.m. et une messe à 8 hres p.m., afin de permettre aux travailleurs de satisfaire au précepte dominical.

Le travail est permis le jour de l'Ascension, mais la messe est d'obligation.

N'oublions pas, une messe à 7 hres 30 le matin et une messe à 8 hres le soir.

TRAVAUX DE VOIRIE

Depuis quelques jours, les cantonniers sont à faire différents travaux de voirie : réparation de ponceaux, réparation des chemins conduisant à différents rangs, réparation d'asphalte. Ces travaux s'imposaient et feront du bien aux usagers de ces différents chemins.

NOUVEAU MAGASIN

Une nouvelle épicerie a ouvert ses portes. Il s'agit de l'épicerie-boucherie Bernèche qui appartenait autrefois à M. Camille Michaud. Nous leur souhaitons bonne chance dans ce commerce !

CONGRES LACORDAIRE A LOUISEVILLE

Dimanche, le 30 mai, se tiendra dans les cadres du Tricentenaire, le congrès diocésain des Cercles Lacordaire et Ste-Jeanne d'Arc.

Voici les grandes lignes de cette démonstration :

4 hres, messe.
6 hres, banquet à la Seigneurie de Grand Pré.

8 hres, soirée comprenant une conférence et un récital donné par la chorale de Guy Piché.
Bienvenue à tous !

HORAIRE DES MESSES

Durant la saison estivale, c'est-à-dire commençant dimanche le 30 mai, il y aura une messe supplémentaire à 11 heures a.m., afin de permettre aux visiteurs de satisfaire au précepte dominical.

Il y aura pendant tout l'été, jusqu'à septembre, trois messes, soit 7 h. 30, 9 h. 30 et 11 hres et ce sera des messes basses.

BIBLIOTHEQUE MUNICIPALE

Dimanche, le 30 mai, la bibliothèque municipale réouvrira ses portes.

L'endroit : la salle du couvent Notre-Dame ; l'heure : après la grand'messe ou messe de 9 h. 30 a.m.

Vous êtes invités à vous y ren-

dre afin de vous procurer de beaux livres, des lectures saines, absolument gratuitement.

REUNION VICARIALE

Le dimanche 13 juin, sera tenue à l'école Jean XXIII de Louiseville, une réunion de la Ligue du Sacré-Coeur, pour les vicariats de Yamachiche, Louiseville et St-Alexis-des-Monts.

Cette réunion se tiendra à Louiseville dans les cadres du Tricentenaire de fondation de cette ville.

REUNION LACORDAIRE

Vendredi soir, 28 mai, aura lieu à 8 hres p.m., en la salle du couvent Notre-Dame, la réunion mensuelle des Cercles Lacordaire et Ste-Jeanne d'Arc.

A cette occasion, nous lançons une invitation à tous les Lacordaire, Jeanne d'Arc, Domrémiens ainsi qu'aux sympathisants de ces mouvements.

Cordiale bienvenue à tous !

UN MISSIONNAIRE PARMI NOUS

Dimanche, le 30 mai, un Père Jésuite fera le sermon et la quête à chacune des messes.

Donnons généreusement pour cette belle oeuvre missionnaire.

ENSEIGNEMENT MENAGER !

Nous rappelons aux parents que les cours d'enseignement ménager agricole pour jeunes filles à l'Ecole d'Agriculture de St-Barthélemy

(suite à la page 31)



Lors du cinquantième de la première messe célébrée à St-Edouard de Maskinongé on a procédé à la bénédiction de la nouvelle école.

L'officiant était Mgr F.-X. St-Arnaud, délégué de Mgr Geo-Léon Pelletier. La bénédiction a été faite en présence du maire Alarie, des

marguilliers, du député au fédéral Me Rémi Paul, et du président de la commission scolaire ainsi que les titulaires des classes. Le curé de St-Edouard est M. l'abbé Joachim L. Gagnon (Photo : Paul Deschesnes).

Sincères félicitations à MM. Lessard pour la réalisation de leur magnifique garage.

J. A. JULIEN INC.

ASSURANCES GENERALES

71 ST-LAURENT

TEL. CA. 8-2727

LOUISEVILLE

SINCERES FELICITATIONS !

AU PRESIDENT M. GERARD LESSARD ET A SON PERSONNEL DE LOUISEVILLE AUTOMOBILE LIMITEE, MEILLEURS VOEUX DE SUCCES.



Louiseville Auto Parts Enrg.

ROGER LESSARD, PROP.

PIECES ET ACCESSOIRES D'AUTOMOBILES

17 RUE ST-ANTOINE

TEL. CA .8-2936

LOUISEVILLE

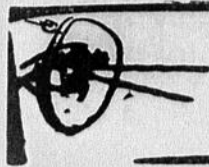

Coup d'oeil sur le passé!

CE QU'ON LISAIT DANS L'ÉCHO IL Y A 20 ANS
ÉDITION DU 25 MAI 1945

LOUISEVILLE

Prochaine ordination

Samedi, le 26 mai, M. l'abbé Robert Caron sera élevé à la prêtrise aux Trois-Rivières et célébrera sa première messe le lendemain en notre église paroissiale.

A l'hôpital

M. Laurent Giguère et Mlle Laure Cloutier séjournent à l'hôpital des Trois-Rivières.

Naissances

Marie, Lise, Michelle, Jeanne, fille de M. et Mme Via-teur Lajoie (Paula Lagacé).

Joseph, Pacifique, Pierre, fils de M. et Mme Alphonse McMurray (Olivia Fortin).

Marie, Laurencia, Nicole, fille de M. et Mme Paul-Emile Masson (Germaine De-veault).

Prochain mariage

On annonce pour le 9 juin, dans l'intimité, le mariage du Caporal J.-L.C. Roy, d'Ontario, à Mlle Rachel Bellemare.

ST-JUSTIN

Décès :

Le 24 mai, eut lieu la sépulture de Jeanne d'Arc Vermette, enfant de M. et Mme Camille Vermette (Marie-Rose Morin), décédée à l'âge de 1 an et 9 mois. Un octogénaire, ancien citoyen, M. Xavier

Thibodeau, époux de feu Louisa Bonin, est décédé à St-Barthélemy, à l'âge de 83 ans.

Mariages

Le 22 mai, eut lieu en la paroisse St-Vincent Ferrier de Montréal, le mariage de Mlle Irène Bussièrès à M. Albert Morrisset de St-Philippe d'Argenteuil.

On annonce pour le 23 juin, le mariage de Mlle Françoise Clément à M. Pierre Brissette de St-Barthélemy.

Naissance

A M. et Mme Roland Vermette (Rachel St-Louis), un fils baptisé le 20 mai, sous les noms de Joseph, René, Jérôme.

MASKINONGE

Baptême

Le 19 mai, Marie, Mireille Ghislaine, fille de M. et Mme V. Bérard (Yvonne Dupuis).

De retour

M. Arthur Désaulniers est de retour parmi les siens après un long séjour dans un hôpital des Trois-Rivières.

Mutation

On apprend que l'Hôtel Laurier, immeuble de M. Ed. Casaubon, devient la propriété de M. Wilfrid Houle de Montréal.

STE-URSULE

Décès

Nous avons la douleur d'annoncer le décès de Mme Joseph Plante (Emma Bédland) décédée à l'âge de 73 ans.

UN MOMENT S'IL VOUS PLAÎT

En tout temps, on doit avoir un chalet une petite pharmacie bien montée. Il faut des pansements pour les petites plaies, les morsures d'insectes et les brûlures. Il est prudent d'avoir des attelles et de larges bandages. Votre pharmacien vous indiquera ce qu'il faut pour administrer les premiers soins si un cas d'urgence se produisait alors que vous êtes loin d'une pharmacie ou d'un médecin.

* * *

Il ne faut jamais tenter d'obtenir dès les premiers jours des vacances le hâle qui indique qu'on est sorti de la ville. Sur le haut du jour, le grand soleil peut infliger des brûlures douloureuses. Ne sortez jamais au grand soleil sans vous recouvrir la tête et les épaules. Servez-vous d'une bonne lotion contre les rayons du soleil et surtout ne vous endormez pas sur la plage en plein soleil.

La façade vitrée de Louiseville Automobile Limitée est une réalisation de

CANADIAN PITTSBURGH

INDUSTRIES LTD.

ROLAND ROBERGE, représentant

TEL. FR. 4-4677

2207 ROYALE

TROIS-RIVIERES

VOEUX DE SUCCES A LOUISEVILLE AUTOMOBILE LIMITEE

RENÉ SAVOIE

COURTIER D'ASSURANCES AGREE

ASSURANCES : VIE — FEU — VOL — AUTOMOBILES
RESPONSABILITES

TEL. CA. 8-2755

701 BLVD OUEST,

LOUISEVILLE, Qué.

BONNES VACANCES AVEC PRUDENCE



Nous sommes heureux d'avoir collaboré à la réalisation de Louiseville Automobile Ltée. Sincères félicitations !

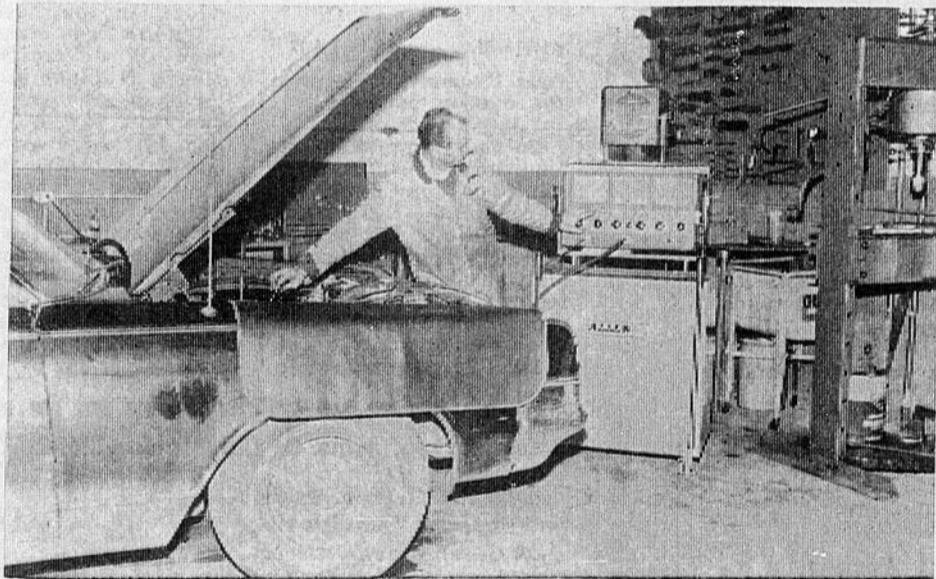

LYNN MACLEOD AUTOMOTIVE LIMITED

325 ST-GEORGES

TEL. FR. 5-8911

TROIS-RIVIERES

*Le personnel à votre disposition à
Louiseville Automobile Ltée*



ALIDE LESSARD
gérant des ventes



PAUL-EMILE HUBERT
assistant-comptable



CLAUDE DUVAL
comptable



CAROLE BERGERON
secrétaire



GERARD LESSARD
président



CONRAD MASSON
vendeur

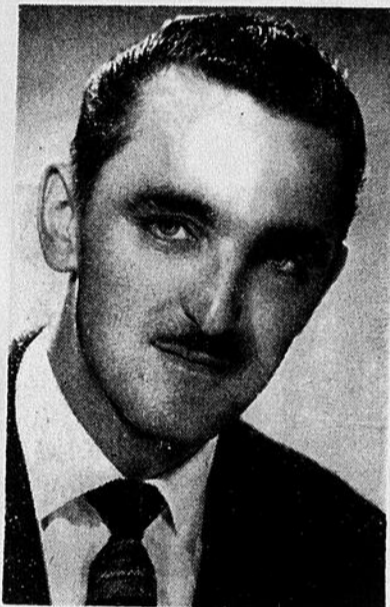

EDGARD FRECHETTE
vendeur



PAUL HUBERT
vendeur



ANDRE ARNOLD
gérant du département
des pièces



FERNAND LESSARD
mécanicien en chef



BERNARD VALLIERES
mécanicien



CHARLES ST-ONGE
mécanicien



MICHEL DESMARAIS
mécanicien



JEAN-PAUL GARCEAU
peintre-débosselleur



LUCIEN TREPANIER,
débosselleur



NORMAND VALLIERES
homme de service



JEAN-PAUL BOURGET
gérant de service

*Nous remercions bien sincèrement
tous nos clients qui nous ont manifesté leur confiance dans le passé et
nous anticipons d'avoir l'honneur et le plaisir de vous servir encore longtemps!*

Ligne directe avec
TROIS-RIVIÈRES :
296-3383



Tél.: 228-2711
BOUL. OUEST
LOUISEVILLE