

# Les 2 Rives.com

FINANCIÈRE  
BANQUE NATIONALE  
GESTION DE PATRIMOINE

**Plus forts en équipe!**

Service complet pour la gestion  
de votre patrimoine financier

Placements | REER - FEER | CELI | Plan de retraite

26, Place Charles-De-Montmagny  
Bureau #100, Sorel-Tracy  
450 743-8474

RECONVERSION DE L'ÉGLISE SAINT-AIMÉ

## THÉÂTRE, ART CLOWNESQUE ET MAGIE À MASSUEVILLE

Page 4

**CAHIER  
EMPLOI**  
PAGES 17 À 28

**CAHIER  
HABITATION**  
PAGES 29 À 46

Photo: Alexandre Brouillard | Les 2 Rives ©

Évalué à l'Institut  
Philippe-Pinel  
après avoir battu  
sa conjointe

Page 5

Photo: Thèque | Les 2 Rives ©

Maude Frappier  
remporte l'argent  
aux Jeux du  
Québec

Page 54

**BOTANIX**  
Décor et jardins

Des aubaines plein la cour  
**VOIR LA CIRCULAIRE**

Récoltez  
de nouvelles offres

**SCANNEZ**  
avec l'appareil photo  
de votre téléphone  
pour voir la circulaire



Photo: gracieuseté

223963

### Préautorisation hypothécaire en ligne

Avant de trouver la maison de vos rêves, découvrez  
combien vous pourrez emprunter.



Demandez votre préautorisation  
dès maintenant.  
[desjardins.com/maison](https://desjardins.com/maison)

**Desjardins**  
Caisse Pierre-De Saurel

223823

# Théâtre de *Massueville*



Arts du cirque et clownesques,  
magie nouvelle et variétés



DÉCOUVREZ NOTRE ÉPOUSTOUFLANTE PROGRAMMATION *2023-2024*  
Infos et billets : **TheatreMassueville.com**

# Des parents retirent leur fille victime d'intimidation de l'école



**JEAN-PHILIPPE MORIN**

jpmorin@les2rives.com

Des parents de Sorel-Tracy n'en peuvent plus de voir leur fille de 16 ans se faire intimider, si bien qu'ils ont décidé de la retirer de l'École secondaire Fernand-Lefebvre qu'elle fréquentait jusqu'à la semaine dernière afin qu'elle poursuive ses études au Centre de formation professionnelle et d'éducation des adultes l'an prochain.

« Je ne suis plus capable de voir ma fille rentrer à la maison en pleurs le soir. Assez, c'est assez », s'exclame Stéphanie Vinet, avec émotion.

Selon la mère, l'intimidation a commencé en première année du primaire et n'a jamais vraiment cessé. Sa fille est née prématurément, si bien qu'elle a un retard de croissance. Ses yeux sont plus gros qu'un enfant de son âge, ce qui provoque bien souvent des railleries. D'autres fois, elle a carrément été bousculée ou plaquée dans les cases. On lui crie son nom ou on lui envoie des messages moqueurs sur l'application Snapchat.

« Tous les matins, elle pleurait, nous suppliait de ne pas aller à l'école. [...] Encore ce matin, elle pleure, elle a peur, elle tremble, elle est terrorisée », a écrit son père Michel Sévigny, dans un long message publié sur les réseaux sociaux. Sa publication est rapidement devenue virale.

Comme leur fille parlait peu et gardait tout pour elle, il était difficile pour les parents de découvrir ce qui se passait exac-

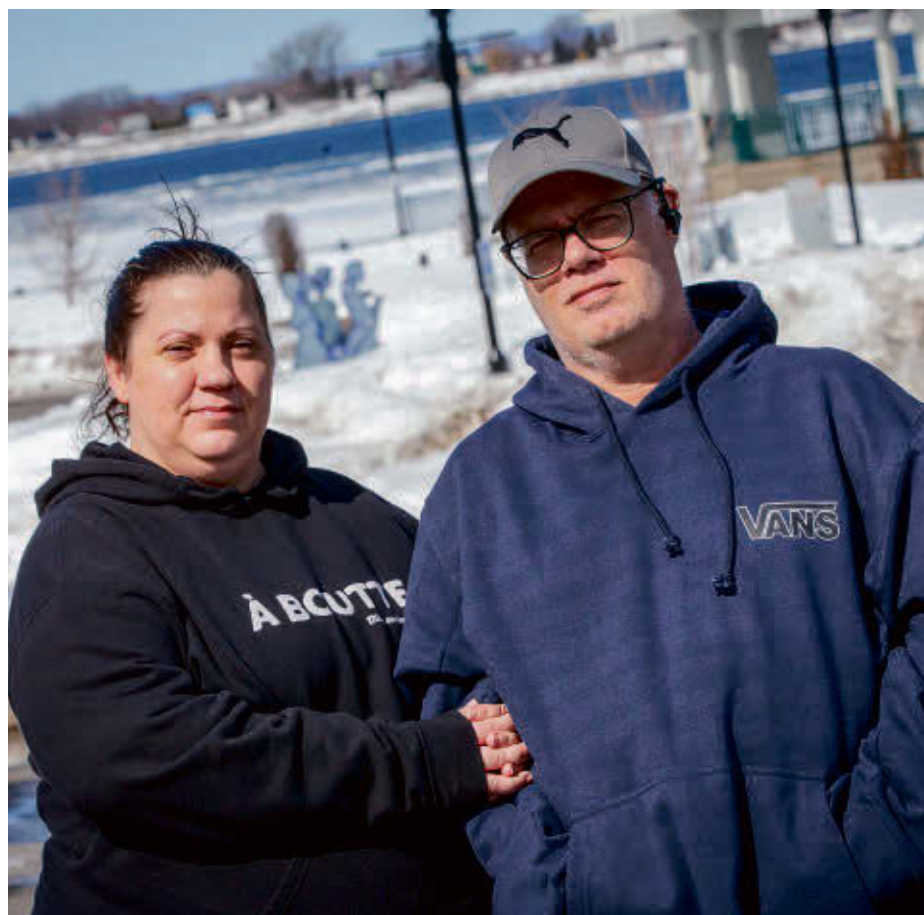

Stéphanie Vinet et Michel Sévigny ont décidé de retirer leur fille de l'école afin que cesse l'intimidation qu'elle subit depuis plusieurs années. Photo Les 2 Rives ©

tement. C'est peu à peu qu'elle s'est finalement ouverte à sa mère sur ce qu'elle vivait au quotidien. « On a tout essayé. Le CLSC la suit et elle voit un psychologue. Je ne peux pas me présenter à l'école et confronter ses intimidatrices, ça va être pire. »

Cette histoire n'est pas étrangère à celle vécue par Jenny Boudrias, qui a dénoncé elle-même, avec sa mère, dans nos pages il y

a quelques jours, l'intimidation dont elle fait face depuis plus d'un an à Sorel-Tracy.

## Des conséquences graves

Leur fille était en troisième secondaire au moment du retrait de l'école. Elle a déjà redoublé deux fois et elle s'appretait à redoubler une troisième fois. À l'instar de Jenny, elle prend des anti-dépresseurs pour l'aider

à surmonter son anxiété sociale aiguë et son trouble de distorsion cognitive.

« Ce n'est pas parce qu'elle n'est pas bonne, mais elle fait tellement d'anxiété quand elle va à l'école qu'elle n'est pas capable de se concentrer. Ça l'affecte psychologiquement, mais aussi physiquement parce qu'elle revient souvent à la maison avec des plaques sur le corps. Elle vomit, a mal au ventre, etc. », énumère M<sup>me</sup> Vinet.

La mère confie également qu'elle a eu peur de perdre sa fille récemment. « On l'a entrée à l'hôpital deux fois. Elle s'était auto-mutilée. Elle m'a dit à plusieurs reprises qu'elle voulait en finir. De voir ma fille dans cet état, ça nous met tout à l'envers, comme parents. »

## Retrait de l'école

Même si l'année scolaire en cours n'est pas terminée, il n'était pas question pour Stéphanie et Michel de la voir dépérir à nouveau au cours des trois prochains mois. C'est pourquoi la décision de la retirer a été prise de façon réfléchie.

« L'école devrait faire un signalement à la DPJ parce qu'il reste trois mois à l'année en cours et que je la retire immédiatement, sans préavis. Je m'en fous honnêtement, ils viendront me voir, je vais leur dire que j'ai fait la meilleure chose pour elle. Je ne veux pas qu'elle lâche l'école, c'est important pour moi qu'elle finisse son secondaire au CFP, mais pas à ce prix-là », avance M<sup>me</sup> Vinet.

En terminant, la mère demande aux parents d'être attentifs aux signes envoyés par leurs enfants. « Quand j'étais plus jeune, j'ai été vilaine et je ne pensais pas que ça pouvait atteindre les autres. Chers parents, parlez avec vos enfants, peu importe du côté qu'ils sont. Je n'avais pas vu les signes, je pensais que c'était de l'évitement qu'une ado peut faire à son âge. Écoutez-les et ne jugez pas », conclut-elle.

**AVIS DU PRO**

**Julien Paul**  
Laboratoire

**ORTHÈSE PLANTAIRE  
POUR FEMME ACTIVE**

Votre orthésiste :  
Sophie Tremblay

**Au Laboratoire Julien Paul, on y vient pour tous types d'orthèses, des orteils au bout des doigts.**

Comme vos pieds supportent tout le poids de votre corps, ils peuvent développer des pathologies telles que : callosités, douleur aux genoux, Épine de Lenoir, fasciite plantaire, oignon. Pour contrer les divers inconforts de ces dernières, souvent le port d'une orthèse est indiqué.

AOPQ, OTPQ, MSSS permis #2103-7213. Accrédité par: CNESS, RAMQ, SAAQ, Travail Québec, assurances privées, Affaires indiennes et Anciens combattants.

Notre mission, favoriser votre confort.  
**Nous fabriquons vos orthèses sur place.**

49, George, Centre-ville, Sorel-Tracy • 450 742-1722

www.laboratoirejulienpaul.com

Mardi 14 mars 2023 - Les 2 Rives - 3

LE1102

Premières représentations prévues en juin

# Le Théâtre de Massueville débarque avec tambour et trompette

Alexandre Brouillard | Les 2 Rives

Alors que les rumeurs allaient bon train concernant le futur de l'église massuevilloise, sa nouvelle fonction est finalement connue : l'ancien bâtiment religieux abritera le Théâtre de Massueville – un endroit dédié aux performances clownesques, aux spectacles de magie et à des prestations de variétés.

L'homme derrière cette initiative n'est nul autre que Frederico Boris Iuliani, alias le célèbre clown Fredolini. Rencontré en premier le 9 mars dernier dans son futur Théâtre, le promoteur a partagé sa fierté et tous les détails de son projet qu'il caresse depuis de nombreuses années.

« Je suis fier d'avoir enfin déniché l'endroit idéal pour établir une salle de spectacle qui me tient à cœur depuis tant d'années », lance-t-il d'emblée, spécifiant avoir paraphé un bail de 10 ans avec une option d'achat pour la location du bâtiment.

De son côté, le maire de la municipalité, Richard Gauthier, est enjoué par le projet. « Je suis très heureux! C'est une très bonne nouvelle pour Massueville. J'ai hâte d'assister à la première représentation », confie-t-il.

Le premier week-end de représentations, les Galas d'ouverture, se déroulera les 8, 9 et 10 juin. Pour l'occasion, le spectacle *La nuit des augustes* sera offert au public.

Ensuite, le spectacle familial *iFredolini* sera en résidence pour l'été. Puis, le spectacle *MANA*, une présentation de la troupe MysterAct, sera offert le 24 juin, à 11 h et 15 h.

## Cure de jouvence

Malgré l'excitation qui habite le prometteur, beaucoup de travail reste à faire d'ici les premières soirées de spectacle. L'ancienne église se refait une beauté, alors que le parquet de bois franc sera sablé et les murs seront repeints. D'autres travaux seront effectués d'ici l'ouverture du Théâtre.

« La restauration de l'église en une salle de spectacle permettra de préserver un bâtiment historique en lui donnant une nouvelle vie, souligne Frederico Boris Iuliani. L'implantation du théâtre est un projet qui



Le promoteur du Théâtre de Massueville, Frederico Boris Iuliani, et le maire de Massueville, Richard Gauthier. Photo Alexandre Brouillard | Les 2 Rives ©

protègera le patrimoine tout en offrant une programmation pluridisciplinaire. »

À terme, le nouveau Théâtre sera une salle multifonctionnelle composée de gradins et de sièges amovibles. L'endroit pourra accueillir différents types d'activités, comme des concerts, des pièces de théâtre, des expositions, des conférences, etc.

Aussi, l'entrée du Théâtre sera occupée par des objets de collection issus de l'exposition *Place au cirque!* présentée au Musée Pointe-à-Callière de 2021 à 2022, alors que Frederico s'est porté acquéreur de quelques items.

« Nous souhaitons aussi utiliser la salle pour des résidences de création et de pré-production de spectacles », ajoute M. Boris Iuliani, tout en assurant que l'endroit sera équipé des dernières technologies pour garantir un espace, un son et une acoustique de qualité.

Au maximum de sa capacité, le Théâtre pourra accueillir jusqu'à 600 spectateurs répartis au balcon (jubé) et au rez-de-chaussée.

## Faire de Massueville une destination

En implantant son théâtre en région, Frederico Boris Iuliani souhaite faire découvrir Massueville et ses environs au grand public. « Le Théâtre de Massueville se veut un lieu de diffusion qui deviendra

un attrait culturel pour la région », soutient-il avec enthousiasme.

Depuis plusieurs années, le promoteur travaille avec des groupes scolaires de partout au Québec. Ainsi, en s'implantant à Massueville, il souhaite offrir aux groupes scolaires de la Rive-Sud une option plus accessible que de se rendre à Montréal. « La distance est la même, mais la durée du trajet sera plus courte », avance M. Boris Iuliani.

D'ailleurs, un programme de cirque à l'école sera lancé en collaboration avec l'école primaire Christ-Roi. Il inclura des activités scolaires, parascolaires et un spectacle de fin d'année créé par les élèves. « L'objectif est de

permettre aux jeunes de découvrir les arts du cirque, de développer leur confiance en eux et de les aider à s'exprimer de manière créative. Les enfants auront l'occasion de toucher à différents arts comme les acrobaties, la jonglerie, l'équilibre, l'expression corporelle et autres », explique le promoteur.

Finalement, Frederico assure que son approche à plusieurs volets – arts clownesques, de magie et de variétés – permettra au Théâtre de se distinguer des diffuseurs de spectacles voisins situés à Sorel-Tracy ou même Saint-Hyacinthe.

La programmation complète et les billets sont disponibles au [theatremassueville.com](http://theatremassueville.com).

## Frederico Boris Iuliani alias Fredolini, un célèbre clown

Alexandre Brouillard | Les 2 Rives

Fraichement débarqué à Massueville au volant de sa voiture arborant amicalement la licence Clown, Frederico Boris Iuliani détonne avec le décor.

Alors que certains citoyens se demanderont quel saltimbanque est débarqué dans leur village, d'autres se réjouiront d'apprendre qu'ils viennent d'accueillir un homme d'affaires qui compte pas moins de 30 ans d'expérience dans la production d'événements et de spectacles.

Issu d'une famille italienne où le cirque est ancré dans leur mode de vie – fils de Giovanni Iuliani, également un clown de carrière – Frederico a foulé les planches de plusieurs théâtres en France, en Martinique, en Italie, au Maroc, en Chine et bien évidemment au Québec.

Là-bas, il a présenté ses trois grands spectacles clownesques, soit *Anthologie*, *Taddah!* et *iFredolini*.

Par ailleurs, en octobre 1998, son père et lui ont réussi le tour de force d'apparaître sur un timbre-poste canadien tiré à plus de 4 millions d'exemplaires.

Ainsi, fort de ses nombreuses expériences, il est persuadé que son projet apportera une

valeur ajoutée à la région. « Je suis convaincu que la programmation variée, l'approche inclusive et l'engagement envers la communauté attireront un public diversifié et contribueront à la vitalité culturelle de la région », soutient Frederico Boris Iuliani.



Frederico Boris Iuliani, alias le célèbre clown Fredolini. Photo Normand Robert



Le 24 juin, le spectacle *MANA* sera présenté au Théâtre de Massueville. Photo courtoisie MysterAct

Près de trois ans après avoir été déclaré non criminellement responsable pour un autre crime

# Accusé d'avoir battu sa conjointe, il sera évalué à l'Institut Philippe-Pinel

Jean-Philippe Morin | Les 2 Rives

L'homme de 27 ans qui a violemment battu sa conjointe sur la rue de la Reine en plein après-midi, le dimanche 26 février dernier, devra subir une évaluation psychiatrique près de trois ans après avoir été déclaré non criminellement responsable pour avoir brûlé son propre logement.

Dave Batten a comparu le 1<sup>er</sup> mars dernier, au palais de justice de Sorel-Tracy, pour faire face à trois chefs d'accusation, soit voies de fait graves, voies de fait armées et séquestration envers sa conjointe.

Selon des témoins, « on est passés à un cheveu d'un féminicide ». La femme, gravement blessée, a réussi à fuir son agresseur et elle a dû se réfugier chez des voisins sur la rue de la Reine. Quant à l'accusé, il a tenu les policiers en haleine pendant environ deux heures jusqu'à son arrestation.

La juge Louise Leduc a ordonné la confection d'une expertise sur la responsabilité criminelle de Dave Batten à l'Institut Philippe-Pinel. Il sera de retour devant la Cour le 4 avril prochain pour la suite des procédures.



Dave Batten avait été arrêté en juillet 2015 pour une affaire d'introduction par effraction. Photothèque | Les 2 Rives ©

## Un lourd passé criminel

Dave Batten n'en est pas à ses premiers démêlés avec la justice. En juin 2019, il avait fait les manchettes dans Les 2 Rives pour avoir provoqué un incendie criminel dans son logement de la rue Cardinal-Léger, à Sorel-Tracy, brûlant au passage une personne.

Il faisait face à deux chefs d'accusation, soit incendie criminel par insouciance et avoir causé des lésions à une victime en raison d'un incendie criminel par insouciance. Il avait également été évalué à l'Institut Philippe-Pinel pour ce crime et déclaré non criminellement responsable environ un mois plus tard.

En juillet 2015, *Les 2 Rives* rapportait que lui et d'autres hommes étaient entrés par effraction dans une maison pour obtenir de l'argent. Après avoir intimidé un couple, échangé des coups avec le propriétaire et pris la fuite, Dave Batten, alors âgé de 20 ans, a été appréhendé avec quatre autres suspects. Il a fait face à six chefs d'accusation, dont introduction par effraction, voies de fait et complot. Il a plaidé coupable à deux d'entre eux, soit complot et introduction par effraction, écopant finalement d'une peine de deux ans moins un jour de prison, en juin 2016.

Avant cela, il faisait déjà face à six chefs d'accusation pour une autre affaire en janvier 2015, dont vol qualifié et enlèvement d'une personne dans l'intention de la faire séquestrer ou emprisonner contre son gré en vue d'obtenir une rançon. Après avoir plaidé coupable à des chefs de vol simple et séquestration, il avait écopé d'une probation de trois ans et des heures de travaux communautaires.

L'homme de 27 ans a aussi écopé de peines de prison pour des menaces et divers bris de probation à Granby et Longueuil en 2017 et 2018.



**LA GRANDE FAMILLE DES MÉTALLOS SOUHAITE LA BIENVENUE AUX 80 SYNDIQUÉS DE LA TRAVERSE SOREL-TRACY-SAINT-IGNACE-DE-LOYOLA AVEC NOUS!**

Logements sociaux derrière le Canadian Tire

# Le projet de l'Office d'habitation divise le conseil de ville

Alexandre Brouillard | Les 2 Rives

L'engagement de la Ville de Sorel-Tracy à céder un lot d'une superficie d'environ 90 000 pieds carrés situé derrière le Canadian Tire à l'Office d'habitation (OH) Pierre-De Saurel a suscité de vives discussions entre les élus, lors de la dernière séance du conseil, le 6 mars.

Alors que l'OH cherchait récemment un terrain situé sur le territoire de la Ville de Sorel-Tracy pour y construire une première phase d'un projet d'immeuble locatif de logements sociaux dans le cadre du Programme d'habitation abordable Québec (PHAQ), il avait identifié celui situé derrière le Canadian Tire.

Pour ce faire, l'organisme devait obtenir l'engagement de la Ville à lui céder le terrain et ainsi répondre aux critères de la Société d'habitation du Québec (SHQ), qui doit bientôt lancer le processus d'appel d'offres pour la réalisation de projet de construction du même type.

## Le vote demandé

Tout juste avant l'adoption de la résolution, la conseillère du quartier Richelieu, Sylvie Labelle, a demandé le vote, affirmant être contre le projet. Selon elle, le terrain projeté par l'OH est inadéquat.

« Il devrait s'inscrire dans la trame urbaine sans contraste avec les bâtiments du voisinage. Le terrain est enclavé, donc les



Le lot projeté par l'Office d'habitation Pierre-De Saurel pour son projet est situé derrière le Canadian Tire. Photo capture d'écran

logements seraient au bout d'un cul-de-sac derrière des bâtiments commerciaux. [...] Ça représente des coûts très importants d'infrastructures pour la municipalité parce que ce terrain n'est pas desservi », a-t-elle expliqué, spécifiant ne pas être contre des investissements majeurs pour des logements sociaux, mais contre l'idée d'en construire à cet endroit.

Le conseiller du quartier Saint-Laurent, Martin Lajeunesse, a appuyé sa collègue, avançant que des endroits plus propices pour ce type de projets existent à Sorel-

Tracy. « C'est l'Office d'habitation qui demande cet endroit-là. Je pense qu'il y a un travail à faire à ce niveau, mais je suis complètement d'accord avec un projet de l'Office d'habitation. Ça nous prend des logements sociaux, mais pas à cet endroit », a-t-il soutenu.

Le conseiller de Bourchemin, Olivier Picard, a pris la balle au bond, soulignant le défi que représente la recherche de terrain pour ce type de projet. Il a précisé que la Ville pouvait continuer ses recherches de terrains, tout en s'engageant à céder ledit lot

pour permettre à l'organisme de se qualifier au Programme.

« Je sais que les gens de l'OH tiennent beaucoup à avoir beaucoup de services près des logements sociaux, épiceries, pharmacies et services de soins de santé, mais il y a quand même du transport en commun disponible dans la région. [...] Je vais voter pour parce que l'Office va aller en appel d'offres prochainement pour déposer son projet et ça lui prend un terrain. S'il n'a pas de terrain, il n'y aura pas de logements sociaux qui vont pouvoir être construits à Sorel-Tracy », a expliqué le conseiller.

Finalement, le conseil municipal a adopté à la majorité la résolution pour céder le lot situé derrière le Canadian Tire, pour le desservir en services municipaux et pour y construire les infrastructures nécessaires advenant la réalisation du projet.

Stéphane Béland, Martin Gagné, Benoît Guèvremont et Olivier Picard ont voté en faveur de la résolution. Seuls Martin Lajeunesse et Sylvie Labelle se sont opposés. Lors de cette séance, les conseillers Dominique Ouellet et Jocelyn Mondou étaient absents.

« On est déchiré entre la nécessité de logements sociaux qui est criante, mais aussi l'emplacement parce qu'on cherche une qualité de vie », a conclu le maire, Patrick Péloquin.

La Ville étudiera prochainement toutes les avenues possibles, dont celles d'acquérir un terrain ou même en acquérir un par expropriation.

## La Ville accepte finalement un projet pour l'ancien Bicycle Lamothe

Alexandre Brouillard | Les 2 Rives

En novembre dernier, la Ville de Sorel-Tracy avait refusé la venue d'un nouveau commerce dans le bâtiment abritant anciennement le magasin Bicycle Lamothe. Quatre mois plus tard, elle a accepté la conversion du bâtiment en habitation comprenant trois logements.

Réunis le 6 mars, les élus sorelois ont unanimement accepté, à la recommandation du comité consultatif d'urbanisme, la demande de dérogation mineure pour permettre l'implantation de logements au 200, rue Élisabeth.

« Il y a quelques semaines, on avait refusé un projet. En échange, on a eu un beau projet d'habitation. Je tiens à le mentionner parce que ça avait fait un peu écho dans les médias. On a accepté un beau projet au même endroit », a précisé le conseiller du quartier Saint-Laurent, Martin Lajeunesse.

Le 7 novembre, une entreprise avait demandé au conseil de changer le zonage de l'endroit pour permettre l'implantation d'un magasin d'équipements de plomberie, de chauffage, de ventilation, de climatisation et de foyer. Le conseiller du Vieux-Sorel, Jocelyn Mondou, avait demandé le vote sur la proposition, préférant l'idée de permettre à



L'ancien bâtiment abritant le commerce Bicycle Lamothe sera reconverti en habitation comprenant trois logements.

Photo Pascal Cournoyer | Les 2 Rives ©

de jeunes entrepreneurs d'ouvrir leur commerce. Les autres membres du conseil ne souhaitaient pas voir un commerce ouvrir dans cette section essentiellement composée d'habitations.

Par ailleurs, le conseil a aussi accepté la demande de dérogation mineure du McDonald's situé au 220, rue Victoria, pour permettre l'ajout d'une voie de circulation pour le service à l'auto et le réaménagement de l'aire de stationnement hors rue.

## La Ville nomme la place Mario-Cardin en l'honneur de l'artiste-peintre sorelois



Le parc de verdure situé au 61, rue Augusta, à Sorel-Tracy, se nommera désormais la place Mario-Cardin, en l'honneur du peintre sorelois décédé en 2017. Cette décision du conseil municipal répond à la recommandation du comité du patrimoine de la Ville qui avait reçu la demande d'un citoyen. Ledit parc offre un espace ornemental composé d'une fresque murale historique intitulée *Confluence*, à laquelle plusieurs artistes, dont Mario Cardin et le caricaturiste du journal *Les 2 Rives*, Gilles Bill Marcotte, ont contribué en 2013. Durant sa carrière artistique qui avait débuté en 1997, Mario Cardin a peint plusieurs toiles représentant la vie soreloise. A.B. Photo gracieuseté

## Demande du Centre des arts contemporains du Québec à Sorel-Tracy

## Dix-sept organismes sont déjà exemptés de taxes à Sorel-Tracy

Alexandre Brouillard | Les 2 Rives

La demande d'exemption de taxes foncières demandée par le Centre des arts contemporains du Québec à Sorel-Tracy à la Commission municipale du Québec (CMQ) a soulevé l'ire de l'ex-conseillère municipale, Corina Bastiani. Pourtant, plusieurs organismes reconnus par la Ville profitent actuellement d'une telle exemption.

Le 6 mars, lors de la dernière séance du conseil municipal, Corina Bastiani s'est présentée au lutrin pour questionner les élus quant aux obligations que doit acquitter le Centre des arts contemporains de Sorel-Tracy vis-à-vis de la Ville. « Ils sont accrédités, ils ont donc des missions à remplir. [...] L'emphytéose est le seul document qui lie la Ville de Sorel-Tracy au Centre d'art. On leur a cédé un terrain, un bien commun, pour les 35 prochaines années. [...] C'est un gros terrain. Ce sont de grosses responsabilités pour

peu de choses qu'ils ont à nous rendre. Et, en plus, ils vont peut-être être exemptés de taxes », a exposé M<sup>me</sup> Bastiani.

Grâce à une demande d'accès à l'information soumise au Service juridique et du greffe de Sorel-Tracy, le journal *Les 2 Rives* a obtenu la liste exhaustive des organismes accrédités par le Service des loisirs. Sur 117 organismes reconnus par le Service, 17 bénéficient actuellement d'une exemption de taxes foncières, dont la Maison de la musique de Sorel-Tracy, la Maison La Source, le Recyclo-Centre, la Légion royale canadienne Filiale 117 et Azimut diffusion.

Tout en admettant que le Centre doit bel et bien répondre à certaines obligations, le maire de la Ville, Patrick Péloquin, a souligné que le conseil revoit actuellement la politique relative aux organismes. « On veut redéfinir les mandats parce qu'effectivement, quand un organisme est accrédité, c'est parce qu'il répond à quelque chose que la ville a dans sa vision, dans sa mission », a-t-il répondu.

Plus tard lors de son intervention, Corina Bastiani a critiqué les méthodes de communications du Centre des arts, précisant que sa dernière publication Facebook datait de 2022. « Est-ce qu'ils sont présents dans la communauté? Est-ce qu'ils sont ouverts à la communauté? »

Patrick Péloquin a alors assuré que l'organisme culturel est présent dans la communauté. « On ne peut pas nécessairement juger un organisme par rapport à son utilisation des médias sociaux. Évidemment, chaque organisme a recours à sa propre stratégie de diffusion. Je peux vous assurer que le Centre des arts contemporains est bien présent, bien actif dans le milieu culturel », a signalé le maire.

**Une procédure administrative**

Au Québec, un organisme ayant des activités à but non lucratif peut demander à la Commission municipale du Québec (CMQ) une exemption de paiements de taxes municipales.



Le Centre des arts contemporains de Sorel-Tracy a demandé une exemption de taxes foncières à la Commission municipale du Québec. Photo Pascal Cournoyer | Les 2 Rives ©

Ensuite, en vertu de la Loi sur la fiscalité municipale, la Commission doit consulter la municipalité locale, dans le cas présent la Ville de Sorel-Tracy, pour connaître son opinion.

Le 6 mars, lors de la dernière séance du conseil municipal, les élus ont décidé de s'en remettre à la future décision de la CMQ.

Par ailleurs, advenant l'octroi d'un congé de taxes pour le Centre des arts contemporains du Québec à Sorel-Tracy, la CMQ devra réviser l'exemption après neuf ans.

## Les échos du conseil municipal du 6 mars à Sorel-Tracy

## Une étape de plus vers l'implantation d'un carrefour giratoire sur le boulevard Gagné

Alexandre Brouillard | Les 2 Rives

Dans les cartons depuis plusieurs années, l'implantation d'un carrefour giratoire à l'intersection des boulevards Gagné et Couillard-Després a franchi une nouvelle étape lors de la dernière séance du conseil municipal de Sorel-Tracy, le 6 mars.

Les élus ont autorisé à l'unanimité la signature d'une entente de collaboration avec le ministère des Transports et de la Mobilité durable pour la réalisation des activités préparatoires, études, plans et devis pour l'aménagement de terre-pleins et d'un carrefour giratoire.

« C'est une excellente nouvelle! [...] Je sais que certains espéraient un feu de circulation, mais c'est une option qui avait été écartée depuis longtemps par le ministère. Le carrefour giratoire est pas mal la meilleure option sur la table à l'heure actuelle. On n'a pas nécessairement la coupe aux lèvres. Il reste du travail », a mentionné le conseiller du quartier des Patriotes, Mathieu Gagné.

Rappelons qu'en février 2017 et en juillet 2019, le conseil avait adopté des résolutions pour demander au ministère de procéder à l'analyse des deux boulevards afin d'évaluer le niveau de dangerosité existant pour les piétons et, au besoin, étudier les interventions physiques pouvant être faites pour sécuriser la traversée de l'artère.

« C'est six ans, mais ça avance », a lancé à la blague le maire de Sorel-Tracy, Patrick Péloquin.

Advenant la concrétisation du projet, le gouvernement du Québec et la Ville de Sorel-Tracy se partageront les coûts, alors que le boulevard Gagné est de juridiction provinciale et le boulevard Couillard-Després de juridiction municipale.



Le projet d'un carrefour giratoire à l'intersection des boulevards Gagné et Couillard-Després a franchi une nouvelle étape. Photo Pascal Cournoyer | Les 2 Rives ©

**Trois projets immobiliers officiellement acceptés**

Le conseil a autorisé la signature des protocoles d'entente de trois ensembles résidentiels, soit le Faubourg de la Comtesse phase deux, le projet résidentiel situé au 125, rue Tétréau et celui situé sur la rue Saint-Hélène.

Concernant le Faubourg de la Comtesse, plusieurs maisons sont déjà construites et habitées dans la première phase située sur la rue de la Comtesse, près de la Maison de jeunes Sorel La Place.

Quant au projet immobiliser sur la rue Tétréau, ce sont 11 bâtiments de six logements qui seront construits, selon le *Sorel-Tracy Magazine*. C'est Hugues Bardier, des Immeubles Bardier inc., qui est derrière ce projet. Il s'agit du terrain où était



Les travaux du projet résidentiel situé au 125, rue Tétréau, sont déjà commencés. Photo Pascal Cournoyer | Les 2 Rives ©

anciennement située l'école primaire Jean-De-Brébeuf.

Finalement, huit propriétés seront construites au nord de la rue Sainte-Hélène, adossées au boisé Arpin, alors que neuf résidences seront adossées à la rue de la Sapinière.

**Autorisation pour le Grand défi Pierre Lavoie**

Le conseil a autorisé La Course 2023 du Grand défi Pierre Lavoie à traverser la Ville de Sorel-Tracy le dimanche 14 mai, de 6 h à 9 h 30.

Les cyclistes arriveront en provenance de Saint-Robert via le boulevard Fiset (route 132). Ils emprunteront par la suite le boulevard Poliquin, l'autoroute 30 jusqu'à la sortie 141, la rue Bourget et le chemin Saint-Roch vers le nord jusqu'à la

route Marie-Victorin jusqu'à la limite de Contrecoeur.

Rappelons que le 11 juin 2022, la Boucle du Grand Défi Pierre Lavoie avait été organisée dans la région au départ du centre-ville de Sorel-Tracy.

**Patrick Péloquin deviendra célébrant**

Alors que Patrick Péloquin désirait se prévaloir du pouvoir de célébrant, ses collègues à la table du conseil ont voté à l'unanimité une demande au ministère de la Justice pour qu'il l'obtienne sur le territoire de la Ville.

L'article 366 du Code civil du Québec permet à un membre d'un conseil municipal d'être désigné compétent par le ministre de la Justice pour célébrer des mariages et des unions civiles.



## Mettre l'économie au régime

**LOUISE GRÉGOIRE-RACICOT**

Chroniqueuse

La région de Sorel-Tracy fut le berceau québécois du développement durable (DD). Aujourd'hui elle met l'accent sur l'économie dite circulaire. Une approche qui découle du même constat : la nécessité de produire, consommer et disposer autrement pour ainsi protéger son environnement. Tout un projet!

Oui, la région a su être avant-gardiste en la matière. Beaucoup dans ses discours. Un peu moins dans ses décisions. L'intérêt mitigé d'élus qui se sont succédé au sein de différents conseils municipaux n'a certes pas joué en faveur de cette démarche. Peut-être leur semblait-elle réservée aux seuls chercheurs et écologistes militants. Ou encore à des intellectuels maniant des concepts difficiles à s'approprier. Peut-être était-elle trop loin de leurs intérêts de quartier. Heureusement, aujourd'hui, l'arrivée de jeunes élus et entrepreneurs lui donne un second souffle.

Le souci du DD, rappelons-le, fut amorcé dans les années 90 en réaction à la dévitalisation de la région et à son image – largement montrée du doigt dans la presse nationale – de « pire région polluée du Québec ». Il fallait corriger le tir. Après réflexion et consultations, elle a alors misé sur le développement de l'industrie de l'environnement et l'écotourisme.

En quête de ce nouvel aura, dès 2000, Sorel-Tracy a voulu se positionner comme un pôle d'excellence en DD. Ce qui lui a donné un nouvel aura. Elle se dota même en 2006 d'un Agenda 21 local. La première au pays à le faire!

Ainsi après avoir vu la région réorganiser la gestion de ses déchets domestiques et implanté le traitement de ses eaux usées et que des grandes entreprises aient amorcé une approche d'écologie industrielle, voilà que la Société d'aide au développement de la collectivité (SADC) annonçait la semaine dernière que d'autres entreprises plus modestes prenaient aussi un virage vert nourri aux mêmes préoccupations de réduction des coûts et d'un meilleur bilan environnemental.

Elles pensent y trouver leur compte, d'autant que la Ville, reconstruite en 2012 Technopole en écologie industrielle – une autre première québécoise – bénéficie notamment de la présence du Centre de transfert technologique en écologie industrielle (CTTEI), né en 1999 de la volonté du Cégep de Sorel-Tracy et de la MRC de Pierre-De Saurel de rechercher des débouchés aux produits récupérés. Ce n'est donc pas l'expertise qui manque.

Ainsi l'économie circulaire est-elle une approche qui n'a rien de banal, née aussi de la conviction que les déchets des uns peuvent devenir les ressources des autres. Elle est porteuse d'espoir, s'adressant aussi aux commerces, institutions, entreprises de services et organismes.

Nouveau modèle, elle vise à dissocier le couple croissance économique-épuisement des ressources naturelles. Elle implique de repenser nos modes de production et de consommation. Ça vaut donc aussi pour vous et moi. On doit changer de paradigme.

Cela demandera un effort de tous les instants et de l'aide pour soutenir ceux qui s'y engageront. Car l'économie circulaire appelle à mettre fin à la société du tout jetable et de ses façons d'extraire, fabriquer, consommer puis jeter. Elle fait appel à la consommation responsable de tous. Elle créera des emplois – ne serait-ce qu'en limitant l'enfouissement – si elle sait alimenter l'innovation. Ce sera notre façon privilégiée de mettre l'économie au régime. Essentiel à la bonne santé régionale et à la nôtre!



**HOULE**  
CONSTRUCTION 450 808-9888  
JIMMY HOULE INC

NOUS SOMMES LÀ POUR VOUS!



## Souvenirs d'ici

Né à Centerville au Rhode Island en 1897, Élie Salvas s'est installé dans la région après ses études en droit à l'Université Laval. Juriste chevronné, il est nommé en 1940 juge à la Cour supérieure du Québec. En 1960, il préside la Commission royale d'enquête sur la moralité dans les dépenses publiques. Instituée par le gouvernement de Jean Lesage, la « Commission Salvas » a comme mandat de faire la lumière sur les allégations de favoritisme et de corruption durant l'ère Duplessis. À la suite de cette commission d'enquête, deux anciens ministres du gouvernement Duplessis ont été accusés de corruption. Élie Salvas est nommé juge à la Cour d'appel du Québec en 1966 et décède à Sorel en 1985. (SHPS – P021, S2, SS2, D2)

**Les 2 Rives**.com

58, rue Charlotte,  
Sorel-Tracy (Québec) J3P 1G3  
Tél. : 450 742-9408  
redaction@les2rives.com  
www.les2rives.com

Petites annonces  
450 771-0677 / Sorel-Tracy : 450 742-1002

**Éditeur :** Benoit Chartier  
**Directeur général :** Marcel Rainville  
**Rédacteur en chef :** Martin Bourassa  
**Directeur de production :** Alex Carrière  
**Directeur de l'information :** Jean-Philippe Morin  
**Journalistes :** Alexandre Brouillard et Rachel Gauthier  
**Chroniqueurs :** Denis Marion et Louise Grégoire-Racicot

**Photographe :** Pascal Cournoyer  
**Caricaturiste :** Gilles Marcotte  
**Contrôleur :** Monique Laliberté  
**Publicitaires :** Carole Pettigrew et Kevin Arseneault  
**Coordonnatrices aux ventes :** Mélissa Giard et Marie-Pier Robidoux  
**Distribution :** Distribution Transcontinental Inc. Division Publisac Montréal

Distribution certifiée par:  
Membre de:  
Certifié PEFC  
Ce produit est issu de forêts gérées durablement et de sources contrôlées.  
Merci de recycler ce journal.  
Financé par le gouvernement du Canada

Hebdomadaire publié par  
**DBC COMMUNICATIONS INC.**  
655, avenue Sainte-Anne,  
Saint-Hyacinthe, Québec J2S 5G4  
Imprimerie Transcontinental s.e.n.c.,  
division Transmag,  
10 807, rue Mirabeau, Anjou, Québec,  
H1J 1T7 et distribué par Publi Sac  
pour plainte ou requête : 450 773-6028  
ISSN 0839-7864  
Toute reproduction des annonces  
ou des informations est interdite  
**Canada**

# Choisir le meilleur emplacement



**DENIS MARION**  
Chroniqueur  
dmarion@gestionalterego.com

L'Office d'habitation Pierre-De Saurel (OHPDS) entend se placer sur la ligne de départ pour l'appel de projets que lancera prochainement la Société d'habitation du Québec (SHQ) pour le financement de la construction de nouveaux logements sociaux. Pour cela, il doit pouvoir démontrer à la SHQ qu'un terrain est disponible. Mais celui qu'il a identifié et proposé à la Ville de Sorel-Tracy, qui s'engage à en céder un, n'a pas fait l'unanimité au conseil. C'est une bonne chose, car il reste encore du travail à faire.

Cela dit, il n'y a de roches à lancer à qui que ce soit. L'OH est au début du processus et il y aura moyen de poursuivre pour arriver à une solution plus intéressante que ce terrain situé derrière le Canadian Tire.

Depuis les derniers mois, on voit que plusieurs projets de construction résidentielle sont en préparation et certains verront

même le jour dès cette année. Mais à chaque fois, la localisation fait l'objet de discussions. Les projets sont intéressants, mais on entend régulièrement les membres du conseil municipal se demander s'ils sont situés au bon endroit dans la ville.

Le débat qui s'est tenu au conseil municipal le 6 mars dernier est révélateur. C'est d'abord réjouissant d'entendre les membres du conseil débattre publiquement, prendre position et expliquer leurs préoccupations. C'est sain et ça ne remet aucunement en cause l'harmonie qui peut y régner. D'autant plus que ce sont les mêmes préoccupations qui ont amené Sylvie Labelle et Martin Lajeunesse à s'opposer à la résolution et les autres membres présents à l'appuyer : la nécessité pour Sorel-Tracy de voir se construire de nouveaux logements sociaux et la recherche d'une bonne qualité de vie pour les futurs résidents, dans un environnement approprié. Seule la conclusion a été différente.

Les membres du conseil municipal ont eu à réagir à la proposition de localisation que leur faisait l'OHPDS. La première partie du travail revenait donc à ce dernier. Mais quels sont les critères qui présidaient au choix? Pour l'instant, ce n'est pas très clair.

Mais ce n'est pas nécessairement simple pour l'OH non plus. Dans son programme

de financement pour la construction de nouveaux logements abordables, la SHQ présente ses exigences et les bonnes pratiques de réalisation dont, à juste titre, le respect de mesures environnementales et d'efficacité énergétiques pour les édifices à construire. Mais les documents sont étrangement silencieux sur la localisation des nouveaux immeubles. N'y a-t-il pas là aussi de bonnes pratiques à partager et à respecter? Comme si l'endroit où habiteront les locataires n'a pas d'importance.

Et pourtant c'est très important. Les futurs locataires ont droit à des logements de qualité, bien sûr, comme n'importe qui d'autre, mais ils ont aussi droit à un environnement propice à la qualité de vie. La proximité des services, la possibilité de déplacements actifs (tout le monde ne possède pas de voiture) et la présence d'espaces verts; voilà des critères dont il faut tenir compte.

La Ville de Sorel-Tracy a la responsabilité d'accompagner l'OHPDS dans ses choix de localisation. Et c'est bien ce qui ressort des discussions du conseil municipal.

L'OHPDS déposera son projet à la SHQ. Il sera toujours temps, ensuite, de trouver le meilleur endroit pour la construction de ces nouveaux logements. Cent fois sur le métier...

## Sorel-Tracy : un homme de 37 ans arrêté pour leurre informatique

Les enquêteurs spécialisés en matière d'exploitation sexuelle des enfants sur Internet de la Sûreté du Québec ont procédé à l'arrestation d'un homme de Sorel-Tracy en lien avec des infractions de leurre informatique survenues en novembre 2022.

Sébastien Gouin a comparu le 8 mars, au palais de justice de Sorel-Tracy, pour faire face à des accusations de leurre et d'avoir rendu accessible du matériel sexuellement explicite à une personne mineure.

Les policiers ont réalisé une perquisition au domicile du suspect et du matériel informatique a été saisi pour analyse.

Le suspect aurait utilisé les pseudos BeauBig et BigSeb en ligne lors de ses échanges avec les victimes. Sur les photos transmises par le suspect, on peut voir un tatouage d'un dragon noir sur la poitrine sur le côté gauche.

Toute information sur cet homme et ses agissements peut être communiquée à la Centrale de l'information criminelle de la Sûreté du Québec au 1 800 659-4264. Le public est invité à signaler toute situation d'exploitation sexuelle des jeunes sur Internet à l'adresse suivante : [www.cyberaide.ca](http://www.cyberaide.ca). J.-P.M.



**CENTRE DE FORMATION EN TRANSPORT DE CHARLESBOURG**

**Formation en TRANSPORT PAR CAMION À SOREL-TRACY**

**Dès le 24 avril 2023**

POUR INFORMATION : 450 743-1284 POSTE 4364

**Formation gratuite**

[cftc.qc.ca](http://cftc.qc.ca)

**Parcourir le monde autrement**

**Québec**

Formation à temps plein d'une durée totale de 20 semaines, financée par le ministère de l'Éducation du Québec (MEQ).

- > Menant à un diplôme d'études professionnelles (DEP).
- > Soutien financier possible du MEQ (prêts et bourses).
- > Les détenteurs de permis probatoire de classe 5 peuvent être admis sous certaines conditions (PEACVL).

Une collaboration des Centres de services scolaires des Premières-Seigneuries et de Sorel-Tracy

**SAE** DE SOREL-TRACY

ATTESTATION D'ÉTUDES PROFESSIONNELLES (AEP) EN

**TOILETTAGE POUR ANIMAUX DE COMPAGNIE**

STAGE EN ENTREPRISE

**DÉTAILS DE LA FORMATION**

**DANS CETTE FORMATION, VOUS APPRENDREZ À :**

- EFFECTUER LES SOINS D'HYGIÈNE ET D'ESTHÉTIQUE DES ANIMAUX
- ASSURER LE BIEN-ÊTRE DE L'ANIMAL
- RÉPONDRE AUX BESOINS PHYSIQUES ET PSYCHOLOGIQUES DE L'ANIMAL

**Horaire :** Du 17 avril au 13 septembre 2023

**Lieu :** Centre Bernard-Gariépy

**Coût :** 106,25 \$

**Information :** 450 743-1284, poste 4367 [saeeecs-soreltracy.qc.ca](mailto:saeeecs-soreltracy.qc.ca)



Sans local depuis la fin janvier

# Le Service animalier est toujours bien actif dans la communauté

Alexandre Brouillard | Les 2 Rives

Sans local depuis la fin du mois de janvier, le Service animalier Pierre-De Saurel et Régions (SAPDSR) offre toujours un éventail de services.

À la fin du mois de janvier dernier, les employés du Service animalier avaient quitté de toute urgence l'ancien restaurant L'Aquarrelle à cause de la présence de moisissure.

Selon la directrice générale de l'organisme, Karine Benisti, un inspecteur de la Commission des normes, de l'équité, de la santé et de la sécurité du travail (CNESST) avait examiné de fond en comble le local qu'il occupait depuis peu. Ce dernier avait conclu que le bâtiment du 92, rue Elizabeth était « insalubre ».

Huit semaines plus tard, l'organisme n'a toujours pas de toit sur la tête et les employés du SAPDSR sont toujours en télétravail. Néanmoins, M<sup>me</sup> Benisti assure que l'organisme œuvre encore pour le bien-être des animaux, notamment en répondant activement aux demandes citoyennes par courriel, téléphone Facebook et Instagram.

« Nous sommes chargés de travailler avec les citoyens qui trouvent un animal et de leur demander s'ils ont la possibilité de le garder, puis nous affichons les animaux sur les réseaux sociaux pour qu'ils



Bien qu'il n'ait pas de local, le Service animalier Pierre-De Saurel et Régions est toujours actif. Photo Freepik.com

puissent rester dans le confort d'une maison », informe-t-elle.

L'organisme se charge toujours de la vente de licences par téléphone. De plus, un recenseur se rend toujours dans les villes partenaires, soit Sorel-Tracy, Saint-Joseph-de-Sorel, Sainte-Anne-de-Sorel et Saint-Roch-de-Richelieu. Des employés se rendent au domicile des citoyens pour attribuer des codes aux

animaux, préparer les papiers et vérifier la présence de micropuces.

« Nous travaillons également en collaboration avec des refuges partenaires et des associations de secours. Nous récupérons des animaux blessés, nous émettons des constats d'infraction, des avis et suivons les plaintes de citoyens. Nous faisons aussi la location des cages trappe, nous effectuons la

relocalisation des animaux sauvages, nous apportons des animaux en clinique à la demande des citoyens dans le besoin et nous travaillons avec une clinique vétérinaire pour faire les stérilisations, la vaccination et tous les soins nécessaires avant les adoptions », énumère Karine Benisti.

Par ailleurs, l'organisme travaille étroitement avec des familles d'accueil pour héberger des animaux et effectuer les transferts. « Nous fournissons toute la nourriture, la litière et autres besoins pour les familles d'accueil », précise la directrice générale.

Enfin, en collaboration avec « l'association Pattes et Griffes », le Service animalier travaille pour maintenir les animaux en adoption.

## Toujours pas de dénouement avec Jean Cournoyer

En janvier dernier, alors que l'homme d'affaires Jean Cournoyer avait annoncé publiquement vouloir accueillir le Service animalier dans son bâtiment érigé au 1689, route Marie-Victorin, aucune décision officielle n'a encore été dévoilée.

Ce dernier avait rencontré des représentants de la Ville de Sorel-Tracy pour trouver un terrain d'entente.

Rappelons que l'organisme a signé un bail de deux ans à 3910 \$ par mois pour occuper le bâtiment du 92, rue Elizabeth.

**AQDR** Richelieu-Yamaska

**JOURNÉE DE CONSULTATION!**

À titre de membre de l'AQDR Richelieu-Yamaska, nous vous invitons à une journée de consultation sur le thème :

**MON CHEZ-MOI DEMAIN**

Venez partager avec nous vos réflexions et attentes concernant votre milieu de vie pour les années à venir. Peu importe où vous résidez maintenant, on a besoin de connaître votre opinion et vos besoins face à l'avenir.

**QUAND?**  
Mercredi 29 mars 2023  
de 8h30 à 16h00

**OÙ?**  
Centre culturel Humania  
1675, Rue Saint-Pierre, Ouest  
Saint-Hyacinthe QC J2T 1P2

**COMMENT PARTICIPER ?**  
Activité **GRATUITE** et **dîner inclus**.  
Si vous voulez devenir membre, 20 \$ pour l'année. Informez vous.  
L'inscription est obligatoire. Répondre **avant** le 24 mars 2023  
**Téléphone:** 450 518-3795  
**Courriel:** aqdr16@gmail.com  
**\*\*Avissez-nous si vous avez des allergies alimentaires\*\***

**VOTRE PARTICIPATION EST ESSENTIELLE POUR NOUS!**

## Les débardeurs du port de Sorel se dotent d'un mandat de grève

Une grève générale illimitée pourrait être déclenchée dès le 9 mai prochain alors que les 60 débardeurs du port de Sorel, sans contrat de travail depuis le 19 décembre 2021, ont voté à l'unanimité un mandat de grève.

En tout, 15 séances se sont tenues depuis le début des négociations en juin 2022. En janvier dernier, à la demande du syndicat, une personne conciliatrice a été nommée par le Service fédéral de médiation et de conciliation (SFMC). Lors de la rencontre en présence de celle-ci, l'employeur a déposé une offre finale à la partie syndicale, qui a été présentée aux membres le 1<sup>er</sup> mars, puis rejetée.

Le port de Sorel pourrait donc être paralysé si les négociations n'aboutissent pas au cours des deux prochains mois. « Les points en litige concernent les clauses normatives, particulièrement les horaires de travail. Dans le contrat de travail actuel, la semaine régulière de travail est du lundi au vendredi et l'octroi des heures supplémentaires se fait sur une base volontaire. Les autorités du port veulent revoir cette clause et imposer des disponibilités obligatoires aux salariés. Cette demande fait rager les syndiqués et ceux-ci sont prêts à déclencher la grève à partir du 9 mai », peut-on lire dans un communiqué de presse de la SCFP, qui représente les débardeurs de Sorel-Tracy.

Rappelons que ce conflit suit celui des débardeurs du port de Québec, qui sont en lock-out depuis six mois.

J.-P.M.



Le port de Sorel pourrait être paralysé puisque les 60 débardeurs ont voté à l'unanimité pour un mandat de grève générale illimitée à utiliser à partir du 9 mai. Photo gracieuseset

# JOURNÉE PLACE À LA RELÈVE COLLÉGIALE



# AU CÉGEP DE SOREL-TRACY, ON S'ASSURE DE VOTRE RELÈVE!

Le 21 février dernier, se tenait l'évènement Place à la relève, au Cégep de Sorel-Tracy. Après une pause de trois ans, l'évènement a pu à nouveau rassembler les étudiants et les entreprises de toutes tailles, afin d'échanger sur les opportunités de stages et d'emplois. Une incursion proactive dans le monde du travail!

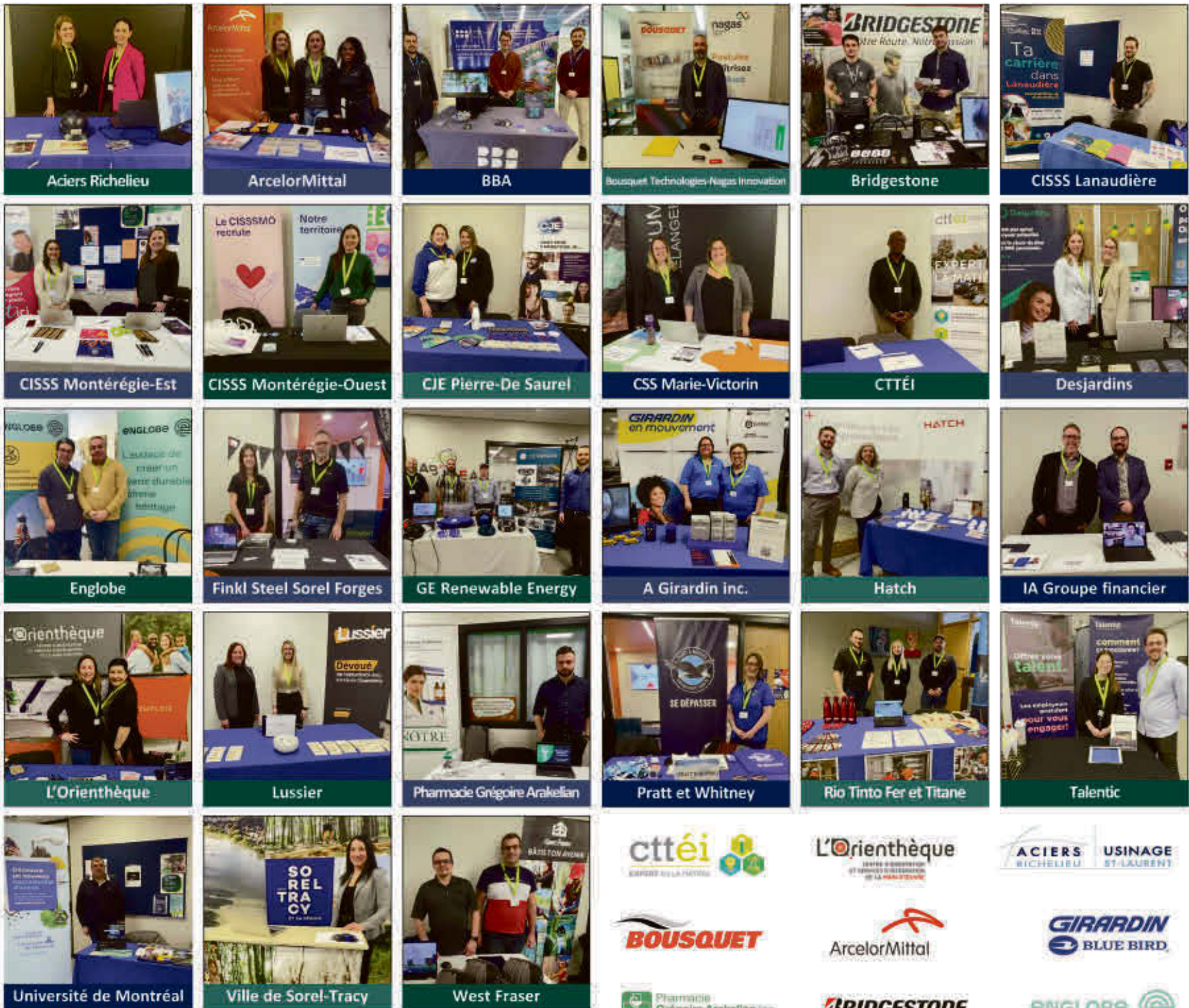

3000, BOULEVARD DE TRACY, SOREL-TRACY • INFO@CEGEPST.QC.CA • 450 742-6651 • WWW.CEGEPST.QC.CA

Vers une transition écologique

# Un nouveau projet d'accompagnement aide à la réutilisation des déchets

Rachel Gauthier | Les 2 Rives

Depuis un an déjà, quatre entreprises de la région bénéficient des conseils des experts du projet Montérégie Circulaire Pierre-De Saurel, qui leur permet d'amorcer un virage vers une économie circulaire et verte ainsi que vers une réduction des gaz à effet de serre.

La Société d'aide au développement des collectivités (SADC) Pierre-De Saurel, avec le programme Virage vert, a bénéficié de fonds pour entreprendre des projets à développement durable, ce qui a donné lieu à Montérégie Circulaire Pierre-De Saurel. La SADC a collaboré avec le Centre de transfert technologique en écologie industrielle (CTTÉI), qui se spécialise dans la mise en valeur des matières résiduelles, et le Comité 21, qui favorise la transition des entreprises vers une économie circulaire et vers la réduction des gaz à effet de serre en Montérégie, pour mettre à profit leur expertise respective.

Depuis le printemps dernier, quatre entreprises de la région, soit Botanix Comptoir Richelieu, GSR Construction Décontamination, le Recyclo-Centre et Sablage Peinture Richelieu, ont entamé leur processus d'accompagnement en développement durable au sein du projet Montérégie Circulaire Pierre-De Saurel pour réaliser des gains autant économiques qu'environnementaux.

Pour mettre sur pied une économie circulaire, les entreprises ont dressé l'inventaire de leurs ressources en analysant les intrants et les extrants dans leur compagnie. Ce portrait permet d'identifier, de valoriser et d'optimiser les matières résiduelles de leur chaîne de production puisque le déchet de l'un peut devenir la ressource de l'autre. Comme l'explique la présidente et directrice générale du Comité 21, Lorraine Simard, il s'agit d'élaborer des collaborations entre les entreprises pour développer une économie circulaire.

Pour la première année d'accompagnement, la SADC a investi le montant de 48 500 \$. Cette somme a servi à payer les



Le 8 mars dernier, la présidente et directrice générale du Comité 21 Lorraine Simard, la copropriétaire de Botanix Comptoir Richelieu Éloïse Paquin, la directrice des opérations chez Recyclo-Centre Alexandra Gagné et la directrice générale de la SADC Sylvie Pouliot ont dévoilé le projet Montérégie Circulaire Pierre-De Saurel. Photo Rachel Gauthier | Les 2 Rives ©

frais d'honoraires des experts et quelques frais de déplacement des professionnels du Comité 21. Cependant, pour mettre en œuvre les améliorations qui mèneront à l'économie circulaire, ce sera aux entreprises à investir par elles-mêmes. Elles pourront être éligibles à des subventions. Dans le cadre de la deuxième année d'accompagnement, la SADC compte réinvestir la même somme d'argent.

La directrice générale de la SADC, Sylvie Pouliot, souligne que son équipe priorise la qualité à la quantité en offrant des interventions de qualité à un plus petit cercle d'entreprises. Toutefois, pour la deuxième année d'accompagnement financière, la SADC aimerait intégrer de deux à trois autres entreprises à ce projet.

« On a un grand défi. Il y a seulement 3,5 % de circularité des matières industriel-

les au Québec qu'on arrive à gérer. La moyenne canadienne, c'est 6,1 % et, dans les Pays-Bas, 24,5 %. Est-ce que le statu quo est une option? Non. Donc, avec Montérégie Circulaire, le but est de se mettre ensemble pour cartographier et comprendre ce qui se passe, et pour trouver les moyens et les expertises pour être capable de faire face à ces enjeux », déclare Lorraine Simard.

## Témoignages des entreprises

Parmi les quatre entreprises participantes, la copropriétaire de Botanix Comptoir Richelieu, Éloïse Paquin, et la directrice des opérations chez Recyclo-Centre, Alexandra Gagné, ont pris parole pour partager leurs enjeux et leurs prises de conscience environnementale. Éloïse Paquin raconte qu'elle utilise une grande quantité d'eau pour arroser ses plantes afin de ne pas avoir de perte

l'été lorsqu'il fait chaud. Cependant, elle en consomme beaucoup. Ainsi, M<sup>me</sup> Paquin tentera de se créer un réseau local pour réutiliser d'une manière ou d'une autre son eau.

Alexandra Gagné, pour sa part, confie que son enjeu principal est l'accumulation de matières puisque l'entreprise Recyclo-Centre reçoit plus de dons usagés qu'elle n'en vend. L'accumulation des dons entraîne donc la formation de gisements de différentes matières. Avec l'aide du Comité 21, le Recyclo-Centre s'est intéressé au textile, qui est un des articles reçus en grande quantité. Ils l'ont caractérisé en identifiant les différentes fibres, telle que naturelles, synthétiques et mixtes. Ils devront maintenant trouver les technologies qui leur permettront de traiter cette matière du début à la fin.

**Planchers**  
*Distinction M, D inc.*

- Vente et installation
- Sablage et vernissage
- Service personnalisé de choix d'échantillons

**DES INSTALLATIONS DE QUALITÉ DEPUIS 2010**

*Notre équipe de professionnels à votre disposition*



**Martin Danis**  
Propriétaire





**514.269.3308 | Sorel-Tracy | info@planchersdistinctionmd.com**



224000

# Optilab : l'APTS demande un moratoire sur la construction du laboratoire serveur

Jean-Philippe Morin | Les 2 Rives

**Le CISSS de la Montérégie-Centre a annoncé, le 22 février, la construction d'un nouveau laboratoire serveur où seront effectuées les analyses des prélèvements non urgents provenant de l'ensemble des établissements de santé de la Montérégie. Un syndicat demande toutefois un moratoire sur cette construction.**

Le laboratoire serveur sera situé dans le Parc d'affaires Gérard-Filion à Saint-Bruno-de-Montarville. Il sera aménagé dans un bâtiment d'une superficie d'environ 6130 m<sup>2</sup>, construit sur deux étages. Les travaux de construction, qui seront effec-

tués par le Groupe Decarel Inc., débuteront en mars 2023 et s'échelonnent jusqu'en janvier 2025. Le début des activités à ce centre serveur est prévu à l'automne 2025. Le coût total du projet est évalué à 91,2 M\$, financé par le ministère de la Santé et des Services sociaux.

Rappelons que la réforme Optilab se trame depuis moment déjà. Le CISSS avait acheté le terrain auprès de la Ville de Saint-Bruno-de-Montarville en octobre 2019.

L'Alliance du personnel professionnel et technique de la santé et des services sociaux (APTS), qui représente plus de 5400 membres œuvrant dans les laboratoires publics de toutes les régions du Québec, dont près de 600 en Montérégie, croit qu'il s'agit d'une « grave erreur ». Le syndicat dénonce entre

autres les effets néfastes de la centralisation des laboratoires d'analyses biomédicales.

« La réforme Optilab est en train de mettre en échec les capacités d'analyse de notre réseau public de santé et de services sociaux, essentielles pour offrir des services de proximité et de qualité à la population. Nous revendiquons une décentralisation des laboratoires et une meilleure considération du personnel. La direction du CISSS est peut-être fière d'annoncer une pelletée de terre, mais ne réalise-t-elle pas qu'elle s'enfoncé dans un cercle vicieux? », dénonce Sandra Etienne, quatrième vice-présidente de l'APTS et technologue médicale.

Puisque la grappe des laboratoires montréalais couvre un vaste territoire, allant de la frontière américaine à Longueuil et de Saint-Hyacinthe et Sorel-Tracy jusqu'à Châteauguay, la centralisation de la majorité des analyses à Saint-Bruno ne permet pas de respecter les délais requis pour

offrir un service de proximité, croit l'APTS.

« Le ministère ne peut plus ignorer les conséquences directes de la centralisation des laboratoires sur la population. Il garde malgré tout le cap sur sa réforme. Les services de proximité sont compromis, les emplois stimulants sont concentrés à un seul endroit, les établissements n'arrivent plus à retenir ou à attirer le personnel qualifié, les professions en laboratoire sont dévalorisées, il y a pénurie de personnel et les personnes en place subissent une grande surcharge de travail, ce qui augmente les délais d'analyse, amoindrissant un peu plus encore les services à la population », poursuit Sandra Etienne.

Rappelons que les diplômés en technologie d'analyses biomédicales effectuent une multitude de tâches techniques et précises afin de permettre d'établir le diagnostic des maladies ainsi que d'assurer un suivi adéquat des patients et de leur traitement.



Tous les laboratoires en Montérégie, dont ceux de Sorel-Tracy, seront transférés à Saint-Bruno-de-Montarville en 2025. Photothèque | Les 2 Rives ©

## Plus d'un logement HLM sur trois est en mauvais état dans Pierre-De Saurel

**Selon le plus récent bilan de santé des habitations réalisé par la Société d'habitation du Québec (SHQ), plus d'un logement à loyer modique (HLM) sur trois (36 %) est considéré en mauvais état au sein de l'Office d'habitation (OH) Pierre-De Saurel.**

Une compilation en Montérégie démontre que sur 462 logements HLM dans la région, 64 % sont considérés en bon état, soit avec la cote A (très bon état), B (bon état) ou C (état acceptable), tandis que 36 % sont considérés en mauvais état, soit avec la cote D (loyer modique) ou E (très mauvais état).

Selon un tableau présenté par la Fédération des locataires d'HLM du Québec, ce sont 2 804 223 \$ qu'il serait nécessaire d'investir pour remettre à niveau ces logements.

En Montérégie, les données sont encore plus alarmantes, alors que 41 % des 5726 logements HLM sont en mauvais état. Des travaux de rénovation estimés à plus de 51 millions \$ seraient nécessaires en Montérégie. L'OH Pierre-De Saurel est donc loin d'être le pire en Montérégie, alors qu'il se classe cinquième sur 12 en pourcentage de vétusté.

« Cette situation inacceptable n'est pas due à la négligence des offices [municipaux d'habitation] mais plutôt au sous-financement des travaux de rénovation dans plusieurs régions du Québec. La SHQ a réduit ses investissements dans la rénovation des HLM. Ceux-ci sont passés d'une moyenne annuelle de 352 M\$ de 2015 à 2019 à 281 M\$ de 2019 à 2022 », estime le coordonnateur de la Fédération des locataires d'HLM du Québec, Robert Pilon.

Il y a cependant lieu d'être optimiste, selon M. Pilon, puisque la ministre responsable de l'habitation au gouvernement du Québec, France Éline Duranceau, dispose d'une cagnotte de 2,2 milliards \$ pour financer la rénovation des HLM d'ici 2028 à la suite d'une entente sur le logement conclue avec le gouvernement fédéral. À l'approche du budget du 21 mars prochain, la fédération des locataires de HLM souhaite que la ministre utilise ces sommes pour financer la mise en place d'un programme de rénovation des HLM, de 400 millions \$ pour chacune des cinq prochaines années. Cette demande est supportée par les trois partis politiques formant l'opposition à l'Assemblée nationale du Québec de dire le coordonnateur de la fédération. J.-P.M.

**La Porte du Passant**

Cet automne, j'ai pris ma retraite et j'envisageais de m'occuper de mes deux petits-enfants. Je prévoyais les accueillir pour les diners et les accompagner avec leurs devoirs. Cependant, mon fils a eu une opportunité dans sa carrière qu'il espérait depuis longtemps. Il a alors déménagé à l'extérieur pour se rapprocher de son nouveau travail. Mon plan de retraite a, comme on dit, « pris le bord ». Comme je m'étais déjà engagé dans plusieurs activités, je n'entrevois pas retourner sur le marché du travail, mais j'avais un réel besoin de m'investir. En lisant le journal, j'ai aperçu la publicité disant que La Porte du Passant était à la recherche de bénévoles. Pourquoi pas? Deux jours plus tard, je rencontrais les responsables et je remplissais ma fiche d'intérêt au bénévolat. Le lundi suivant, on m'attendait chaleureusement pour m'accompagner dans ma première journée de cette nouvelle expérience. Quelle équipe de travail et de bénévoles formidable et accueillante! Au final, mon plan de retraite est un peu différent, mais j'ai vraiment le sentiment d'être plus utile que jamais! Je ne pensais pas apprécier autant mon nouveau rôle. Cela m'a permis de connaître un organisme qui fait maintenant partie de ma vie.

80, rue Phipps, Sorel-Tracy, J3P 4B7  
Administration : 450 743-4803  
Intervention : 450 551-0578  
laportedupassant@videotron.ca

**EXPO MANGER SANTÉ ET VIVRE VERT 2023**

ALIMENTATION SAINTE  
ÉCOLOGIE · SANTÉ

**MONTREAL**  
17-18-19 MARS  
Palais des congrès

La présidente, Renée Frappier vous y attend!

expomangersante.com

Présenté par :

**Bio-K+**

Clef des Champs, Rachelle Bérty, Québec Bio, Milanaise, inéwa, CHANV, Land Art, LA PRESSE

Échos de la séance du 8 mars à la MRC de Pierre-De Saurel

# Un projet d'Internet dans les parcs et les Vêpres de retour



**JEAN-PHILIPPE MORIN**

jpmorin@les2rives.com

Deux subventions du Fonds région et ruralité (FRR) ont été accordées lors de la séance du conseil de la MRC de Pierre-De Saurel du 8 mars dernier afin que des projets naissent ou se poursuivent.

D'abord, les membres du conseil ont approuvé à l'unanimité le projet « Parcs branchés » permettant de donner accès à Internet aux gens dans les parcs municipaux et autorisent le versement d'une subvention de 5000 \$ à la Coopérative de services Internet Pierre-De Saurel pour la réalisation du projet.

Ensuite, la MRC a autorisé le versement d'une somme de 20 000 \$ à la Maison de la musique de Sorel-Tracy conditionnelle au rapport de conformité du projet (conditions applicables en fonction du FRR) pour la réalisation du projet les Vêpres symphoniques 2023. Le projet, qui s'appelait les Vêpres musicales l'an dernier, a été couronné de succès, alors que la plupart des municipalités de la région



Les maires de la MRC ont entre autres entériné le retour des Vêpres symphoniques, le 8 mars. Photo capture d'écran

ont accueilli un spectacle du 3 juillet au 11 septembre 2022.

## Des maires nommés sur des comités

Les maires de la MRC ont profité de la séance pour renouveler ou changer des membres sur des comités. Des nominations ont été faites et parmi les plus importantes, on note qu'au sein du Parc éolien Pierre-De Saurel, le maire de la ville-centre n'y apparaît pas pour la première fois. Les deux maires représentés sont Sylvain Dupuis (Saint-Ours, préfet) et Alain Chapdelaine (Saint-Roch-de-Richelieu), alors que les trois autres membres sont Martine Bourgeois, Serge Mercier et Yves Labrecque.

## Développement social

La MRC participera au premier Sommet international de l'écocitoyenneté (SIDE) les 8 et 9 juin prochains, au Palais des congrès de Montréal. Douze jeunes de la région seront invités à s'y rendre et participeront à une rencontre avec les conseillers municipaux afin de faire part de leurs apprentissages.

Aussi, le projet « Ateliers de réalité virtuelle LGBT+ », en lien avec le plan d'action en développement social, a été présenté au conseil. Ce projet a pour objectif de partager des expériences de vie quotidienne, telles que vécues par des personnes issues de la diversité sexuelle et de genre, leurs proches, ainsi que la population.

## Un appui à Louis Plamondon

Les maires ont appuyé à l'unanimité le député Louis Plamondon dans sa lutte contre la Commission de délimitation des circonscriptions fédérales.

Rappelons que cette dernière veut changer le nom de son comté Bécancour-Nicolet-Saurel pour Bécancour-Saurel-Odanak, ce qui relègue aux oubliettes la MRC de Nicolet-Yamaska.

Les maires ont soutenu le député qui souhaite voir sa circonscription nommée Aln8nbak-Bécancour-Nicolet-Saurel afin de rendre hommage aux deux communautés autochtones sur son territoire et non une seule, soit Odanak et Wôlinak.

**NE MANQUEZ PAS**

DOSSIER SPÉCIAL

*Ma*  
**famille**  
ma région

5<sup>e</sup> édition

Les **2 Rives** .com

100% dédié aux  
**FAMILLES DE LA RÉGION!**

Parution le **25 AVRIL 2023**

Réservez votre espace publicitaire dès maintenant!



**Carole Pettigrew**  
450 846-1850



**Kévin Arseneault**  
450 880-0644



**Marcel Rainville**  
450 561-3535

2230150

## Une conférence historique sur les forêts et la construction navale le 16 mars

La Société historique Pierre-de-Saurel (SHPS) invite la population à une conférence gratuite le jeudi 16 mars, à 19 h, dans ses locaux au 6A, rue Saint-Pierre.

En compagnie du conférencier et géographe Charles Lussier, fondateur de la firme CLG AGFOR, il sera possible de découvrir l'histoire des forêts d'origine de la Montérégie et leur rôle dans la construction navale en Nouvelle-France au milieu du 18<sup>e</sup> siècle.

« Le corridor de basses terres de la rivière Richelieu et du lac Champlain était composé de grandes chênaies blanches, bicolores et à gros fruits. À la fin de la Nouvelle-France (1739-1759), le contexte géopolitique entre la France et l'Angleterre force Louis XV à mettre en œuvre la construction de vaisseau de ligne basé à Québec. Ce chantier naval devient notre

première grande activité forestière et la première industrie de pointe de l'Amérique française », peut-on lire dans la description de la conférence.

Charles Lussier a fondé CLG AGFOR en 2008, une firme de consultants en agroforesterie riveraine qui œuvre en Montérégie. Il détient un baccalauréat en géographie (1990) et une maîtrise de l'Université de Montréal. Il travaille sur l'histoire de la construction navale en Nouvelle-France (1739-1759) et son lien avec les forêts d'origine de la Montérégie et du lac Champlain depuis plus de 15 ans. Ses travaux portent principalement sur la répartition spatiale des chênaies blanches des corridors riverains, leur exploitation et la production de vaisseaux de ligne à Québec.

Pour plus d'information : 450-780-5739. J.-P.M.

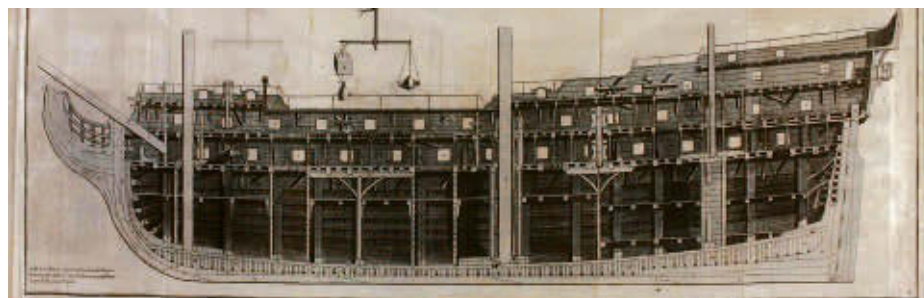

La construction navale en Nouvelle-France au milieu du 18<sup>e</sup> siècle est au cœur de la conférence offerte le 16 mars. Photo gracieuseté

Secondaire en spectacle

# La finale locale a comblé les attentes



**RACHEL GAUTHIER**

rgauthier@les2rives.com

Deux élèves de l'École secondaire Bernard-Gariépy (ÉSBG) et deux autres de l'École secondaire Fernand-Lefebvre (ÉSFL) ont été sélectionnés pour représenter leur école respective lors de la grande finale régionale de Secondaire en spectacle qui se déroulera le 1<sup>er</sup> avril prochain.

C'est lors de la finale locale du 9 février dernier, à l'École secondaire Bernard-Gariépy, qui regroupait les participants des deux écoles secondaires de la région, que quatre lauréates, soit Maélie Trépanier, Flora Pelletier, Charlie Dutremble et Aimée Corradini, ont été couronnées pour participer à la finale régionale.

« La finale locale a été un grand succès. C'était la première fois depuis le retour de la pandémie qu'on avait le spectacle en présentiel. [...] Les gens étaient là : parents, familles, amis. On a eu pas loin de 350 spectateurs », révèle la technicienne en loisirs, Ariane Chrétien Boucher.

Une des gagnantes de Bernard-Gariépy, Maélie Trépanier, une élève de secondaire 1, a interprété au piano et au chant la chanson « Faufile » de Charlotte Cardin. Flora Pelletier, en deuxième secondaire, a chanté « Si t'étais là » de Louane. Du côté des gagnantes de Fernand-Lefebvre, Charlie Dutremble, en troisième secondaire, a interprété la version « La vie en rose » de Lady Gaga et Aimée Corradini, une élève de secondaire 5, a chanté et joué à la guitare « Dans tes bras » de Ingrid St-Pierre.

De plus, l'élève Jonas Lefebvre, de la cinquième secondaire, a reçu le prix « Coup

de cœur » de la part du jury, ce qui lui permettra de présenter son numéro à la finale régionale dans la partie hors-concours. Sa performance était une création totale sur le plan de la musique, des paroles et de la projection.

## Des spectacles variés

En tout, ce sont cinq numéros pour ÉSBG et six numéros pour ÉSFL qui étaient en compétition. Les 12 élèves participants ont réalisé différentes performances comme des spectacles de chant avec piano, avec guitare ou avec trame sonore et une chorégraphie de danse.

Pour pouvoir se rendre à la finale régionale, les participants devaient faire valoir, entre autres, leur originalité, leur présence sur scène, leur qualité dramatique, leur voix, leur musicalité et leur technique auprès des membres du jury, composé de Peggy Lavoie, Noémie Gignac, Keven Masson, Patrice Aubuchon et Guillaume Gauthier. Les cinq sont des professeurs des deux écoles secondaires qui ont également des profils artistiques.

« On a vu plusieurs participants pour qui c'était la première expérience. Même chez les plus vieux, il y a certains élèves en secondaire 5 qui ont participé pour la première fois. Des révélations, des surprises! », souligne M<sup>me</sup> Chrétien Boucher au sujet des jeunes artistes qui ont su se mettre de l'avant lors de ce spectacle.

## En route vers la finale régionale

Les lauréates des deux écoles secondaires et le « Coup de cœur » de la soirée sont maintenant invités à se rendre à la finale régionale qui aura lieu au Collège Notre-Dame-de-Lourdes à Longueuil, le 1<sup>er</sup> avril prochain, où sept écoles de la Montérégie seront en compétition.

Pour ceux qui désirent assister à la finale régionale, les billets sont disponibles sur le site de production Mégamix : <https://store.monvirtuel.com/categorie-produit/avenir/>.



**Maélie Trépanier (ÉSBG).**  
Photo Sylvain Hammond



**Flora Pelletier (ÉSBG).**  
Photo Sylvain Hammond



**Charlie Dutremble (ÉSFL).**  
Photo Sylvain Hammond



**Aimée Corradini (ÉSFL).**  
Photo Sylvain Hammond

WWW.AZIMUTDIFFUSION.COM  
BILLETTERIE 450.780.1118

LES JEUDIS D'AZIMUT

JEUDI 23 MARS / 18H

**thais**

Tout est parfait

Coût : 15\$ / Membre : 12\$

CHANSON

VENDREDI 24 MARS / 20H

**LES SŒURS BOULAY**

Échapper à la nuit

Coût : 42\$ / Membre : 38\$

LES JEUDIS D'AZIMUT

JEUDI 30 MARS / 18H

**ANNIE DUGUAY**

Coût : 15\$ / Membre : 12\$

SPECTRES HUMOUR

VENDREDI 31 MARS / 20H

**PHILIPPE-AUDREY LARRUE-ST-JACQUES**

Enfant du siècle

Coût : 38\$ / Membre : 35\$

DÉCOUVREZ TOUS NOS SPECTACLES!

## Six projets culturels verront le jour sous peu dans la MRC de Pierre-De Saurel

Six nouveaux projets culturels verront le jour grâce à la participation financière de la MRC de Pierre-De Saurel et du ministère de la Culture et des Communications.

La MRC lançait, le 18 janvier dernier, un appel de projets afin de soutenir certaines initiatives. En tout, 11 projets ont été déposés et six d'entre eux ont été retenus par le jury composé de trois membres du comité régional culturel de la MRC : Jolyanne De Tonnancour, David Lesiège et Catherine Faucher. Les projets choisis ont été entérinés lors de la séance publique du 8 mars, à la MRC.

### Les projets

Cinq des six projets ont reçu le montant maximal de 5000 \$, tandis que celui de Nicole Mongeon-Cardin, *Un art qui fait du bien*, a reçu 3074 \$. Pour ce projet d'art-thérapie réalisé en collaboration avec la Maison des gouverneurs, l'artiste en arts visuels offrira une expérience artistique en trois temps à des participants inscrits aux ateliers de l'Ardoise, un groupe populaire en alphabétisation.

À Massueville, *La petite galerie* verra le jour. La Municipalité installera, dans les locaux de la mairie, une galerie d'art dédiée



Stéphanie Brunelle alias Bouclette la fée est une des six récipiendaires d'une bourse afin de réaliser un projet culturel dans la région. Photo Héli Photographes

à la diffusion d'artistes locaux et à l'accueil d'événements culturels. Au programme, il y aura également des activités de médiation culturelle en lien avec les œuvres exposées.

Un nouveau balado verra le jour grâce à la Maison de la culture de Saint-Roch-de-

Richelieu. Par l'entremise de photos, de textes et d'une bande audio, ce balado mettra en valeur plusieurs bâtiments ancestraux de Saint-Roch-de-Richelieu ainsi que leur histoire. Réalisé notamment grâce à la participation de citoyennes et de citoyens de la

Municipalité, il sera disponible dès la saison estivale.

Stéphanie Brunelle, alias Bouclette la fée, lance son projet *Mission création*. À travers son personnage amusant et bienveillant, elle fera découvrir aux enfants de la MRC, dans des capsules vidéo, différentes disciplines artistiques : la danse, le conte, la poésie et les arts plastiques. Stéphanie Brunelle sera accompagnée de travailleuses et travailleurs culturels talentueux de la région.

L'entrepreneur Philippe Manning lance un documentaire d'une trentaine de minutes intitulé *Les origines des armoiries de l'ancien bureau de poste*. À travers le récit de la pierre des quatre provinces récupérée lors de la démolition du bureau de poste de Sorel-Tracy, il retracera l'histoire de ce bâtiment emblématique, son importance pour la ville et les municipalités environnantes.

Finalement, le projet *Dyschronie* verra le jour grâce à Audio Coop. *Dyschronie* est un projet écologique d'installation sonore inspiré par des sons naturels de la MRC, mais également par leur détérioration graduelle. Réalisée en partenariat avec des spécialistes et des organismes du territoire de la MRC, *Dyschronie* est, en somme, un projet qui met de l'avant l'art comme outil de sensibilisation.

J.-P.M.

## Un prestigieux prix Les Arts et la Ville remporté à Sorel-Tracy

La Ville de Sorel-Tracy et le Centre des arts contemporains du Québec à Sorel-Tracy ont remporté le prestigieux prix « Les Arts et la Ville – Aménagement », dans la catégorie 20 000 – 100 000 de population, dans le cadre d'une cérémonie tenue à Laval le 1<sup>er</sup> mars dernier.

Le réseau Les Arts et la Ville souligne ainsi l'aspect novateur du projet Les Chantiers du Centre des arts contemporains du Québec à Sorel-Tracy (100, rue de la Reine), dont le premier bâtiment a été inauguré en juin dernier, sur le quai Richelieu. Le jury a souligné « la démarche attrayante de la réappropriation des berges, en un lieu de rencontre entre les artistes et les citoyens ».

Le projet 1 du Centre des arts contemporains est une réhabilitation architecturale et patrimoniale d'un bâtiment de l'ancien chantier maritime Sincennes McNaughton.

Il accueille des expositions d'artistes visuels, des conférences, des performances d'artistes, en plus d'offrir aux visiteurs un espace multidisciplinaire. Deux autres bâtiments, incluant une résidence d'artistes et un lieu de production d'œuvres, viendront s'ajouter dans le cadre du projet 2.

« Les municipalités cherchent des façons d'encourager les artistes et la culture, et d'en faire un levier de développement. Grâce au Centre des arts contemporains, Sorel-Tracy fait figure d'exemple. Le Centre permet de valoriser le travail des artistes, tout en mettant en valeur le patrimoine local et en redonnant un accès aux berges. Nous sommes extrêmement fiers de cette reconnaissance! », se réjouit le maire de Sorel-Tracy, Patrick Péloquin.

« Ce prix démontre bien tout l'intérêt que le Centre suscite au Québec. Les Chantiers, c'est le projet de citoyens et d'artistes qui tis-

sent des liens, qui travaillent en collaboration et qui démocratisent ensemble les arts visuels. Le Centre des arts contemporains à Sorel-Tracy rayonne en Montérégie, au pays, et même dans le monde », ajoute le président-directeur général du Centre des arts contemporains du Québec à Sorel-Tracy, Dominique Rolland.

Aux visiteurs, le Centre offre des expositions riches et diversifiées, des conférences, des performances d'artistes, ainsi que diverses autres prestations. La galerie est ouverte du mardi au vendredi, de 11 h à 16 h. Il est possible de consulter le site Internet du Centre des arts contemporains du Québec à Sorel-Tracy au [www.cacqst.ca](http://www.cacqst.ca).

La Ville prévoit par ailleurs aménager le quai Richelieu pour en faire une place publique afin de redonner accès aux berges de la rivière Richelieu. Des consultations à ce sujet viennent de se terminer. J.-P.M.



La v-p principale Communications à Télé-Québec, Nicole Tardif, le maire de Sorel-Tracy, Patrick Péloquin et le PDG du Centre des arts contemporains du Québec à Sorel-Tracy, Dominique Rolland. Photo gracieuseté

## Deux spectacles bénéfiques de Nathalie Simard au profit de la Maison la Grande Ourse Montérégie

Nathalie Simard offrira deux spectacles bénéfiques à la salle Georges-Codling du Marché des arts Desjardins les 1<sup>er</sup> et 2 avril prochains au profit de la Maison la Grande Ourse Montérégie, qui a récemment ouvert ses portes à Saint-Ours.

Le 1<sup>er</sup> avril, à 20 h et le 2 avril, à 13 h, Nathalie Simard, qui est marraine de l'organisme, par-

tagera son parcours personnel et professionnel en toute simplicité sous forme de conférence, mais elle sera aussi accompagnée de son chef guitariste et de ses musiciens pour offrir un spectacle en chansons.

Les deux représentations seront au profit de l'organisme pour permettre de réaliser leur mission d'améliorer l'accès à la première maison de thérapie pour survivantes

d'agressions et de violences à caractère sexuel au Québec.

Le coût du billet est de 40 \$ et tous les profits seront remis à l'organisme. Pour y assister, il faut se rendre au <https://azimut-diffusion.tuxedobillet.com/main/maison-grande-ourse>. Pour faire un don, on peut se rendre au <https://www.grandeoursemonteregie.org/faire-un-don>. J.-P.M.



La marraine de la Maison la Grande Ourse Montérégie, Nathalie Simard.

Photo Alexandre Brouillard | Les 2 Rives ©

CAHIER SPÉCIAL EMPLOI ET FORMATION

# BÂTISSEZ votre avenir!

PAGES 17 À 28



**VOUS CHERCHEZ  
UN EMPLOI?**

**L'Orienthèque**

CENTRE D'ORIENTATION  
ET SERVICES D'INTÉGRATION  
DE LA MAIN-D'ŒUVRE

Création de curriculum vitae  
Rédaction de lettre de présentation  
Support aux envois de candidatures  
Orientation professionnelle  
Simulation d'entrevues  
Ateliers diversifiés  
Rencontres d'employeurs  
Activité de recrutement

450 730-0181

[info@orientheque.ca](mailto:info@orientheque.ca)

[orientheque.ca](http://orientheque.ca)

# PROMUTUEL

## ASSURANCE

BAGOT



**LÀ POUR VOS BESOINS EN ASSURANCE :**

Agricole | Automobile | Entreprise | Habitation

### NOUS RECRUTONS!

Le **travail d'équipe** et la **collaboration** vous caractérise. Vous souhaitez travailler dans une **PME québécoise** et **relever des défis** à votre hauteur. Ne cherchez plus, nous voulons faire votre connaissance!

**BIENVENUE AUX FINISSANTS, RÉCENTS DIPLÔMÉS, PROFESSIONNELS EXPÉRIMENTÉS ET PASSIONNÉS PAR LE MONDE DE L'ASSURANCE!**

### VOICI NOS POSTES À COMBLER :

• **Adjoint(e) exécutif(ve) :**

[https://www.jobboom.com/fr/offre-emploi/adjointe-executive\\_promutuel-assurance-bagot\\_p2992828](https://www.jobboom.com/fr/offre-emploi/adjointe-executive_promutuel-assurance-bagot_p2992828)

• **Agent(e) en assurance de dommages des particuliers :**

<https://carrieres.promutuelassurance.ca/jobs/2419310-agent-agente-en-assurance-de-dommages-des-particuliers?promotion=580560-trackable-share-link-agent-agente-en-assurance-de-dommages-des-particuliers>

• **Agent(e) en assurance de dommages des particuliers (pas d'expérience requise) :**

[https://www.jobboom.com/fr/offre-emploi/agente-en-assurance-de-dommages-des-particuliers-pas-dexperience-requise\\_promutuel-assurance-bagot\\_p2994124](https://www.jobboom.com/fr/offre-emploi/agente-en-assurance-de-dommages-des-particuliers-pas-dexperience-requise_promutuel-assurance-bagot_p2994124)

• **Agent(e) en assurance des entreprises et agricole :**

<https://carrieres.promutuelassurance.ca/jobs/2432641-agent-e-en-assurance-des-entreprises-et-agricole?promotion=582828-trackable-share-link-agent-e-en-assurance-des-entreprises-et-agricole>

• **Agent(e) assurance des entreprises - service à la clientèle :**

[https://www.jobboom.com/fr/offre-emploi/agente-assurance-des-entreprises-service-a-la-clientele\\_promutuel-assurance-bagot\\_p2994127](https://www.jobboom.com/fr/offre-emploi/agente-assurance-des-entreprises-service-a-la-clientele_promutuel-assurance-bagot_p2994127)

• **Agent(e) en télémarketing :**

[https://www.jobboom.com/fr/offre-emploi/agente-en-telemarketing\\_promutuel-assurance-bagot\\_p2994125](https://www.jobboom.com/fr/offre-emploi/agente-en-telemarketing_promutuel-assurance-bagot_p2994125)

• **Commis comptable :**

<https://carrieres.promutuelassurance.ca/jobs/2418127-commis-comptable?promotion=580264-trackable-share-link-commis-comptable>

• **Commis aux ventes :**

[https://www.jobboom.com/fr/offre-emploi/commis-aux-ventes\\_promutuel-assurance-bagot\\_p2997286](https://www.jobboom.com/fr/offre-emploi/commis-aux-ventes_promutuel-assurance-bagot_p2997286)

• **Souscripteur(trice) principal(e) entreprises et agricoles :**

<https://carrieres.promutuelassurance.ca/jobs/2431903-souscripteur-trice-principal-e-entreprises-et-agricoles?promotion=582696-trackable-share-link-souscripteur-trice-principal-e-entreprises-et-agricoles>

• **Souscripteur(trice) entreprises et agricoles :**

<https://carrieres.promutuelassurance.ca/jobs/2432001-souscripteur-trice-entreprises-et-agricoles?promotion=582729-trackable-share-link-souscripteur-trice-entreprises-et-agricoles>

Une équipe  
soudée  
à mes côtés

Je suis  
rendu  
LA

PROMUTUEL  
ASSURANCE

Embauches pour les emplois d'été

## La Ville de Sorel-Tracy fait face aux mêmes défis qu'en entreprise

Rachel Gauthier | Les 2 Rives

Alors que les employeurs tentent par tous les moyens de proposer des offres d'emploi qui sauront séduire les étudiants, la Ville de Sorel-Tracy s'efforce également de les attirer en misant sur les conditions de travail, le plaisir et les opportunités de ses emplois d'été.

Depuis deux semaines, la Ville de Sorel-Tracy a entamé son recrutement pour ses emplois étudiants avec des postes de surveillants dans les piscines, d'animateurs de quartier, de préposés à l'entretien des terrains sportifs ainsi que de coordonnateurs adjoints, d'éducateurs spécialisés, d'animateurs et d'accompagnateurs dans le camp de jour Plaisirs d'été.

Le directeur du Service des communications de la Ville de Sorel-Tracy, Dominic Brassard, souligne que ces postes sont appréciés puisque plusieurs étudiants choisissent de revenir d'année en année. D'ailleurs, ces emplois peuvent mener à d'autres opportunités de travail à la Ville.

« Il faut dire que les employés étudiants viennent vivre, au sein du Service des loisirs,

une superbe expérience de travail. Ils reçoivent un bon encadrement, des formations, et en plus, ce sont des emplois stimulants, avec des équipes dynamiques, et les conditions de travail sont intéressantes. Des amitiés se créent entre eux également », précise-t-il au sujet des postes mis de l'avant.

M. Brassard avoue que la pénurie de main-d'œuvre se ressent à travers le processus d'embauche. En effet, la Ville est également touchée, tout comme les autres employeurs, par le manque d'employés. Cependant, il ajoute que le recrutement se passe bien pour le moment, car des organismes d'aide à l'emploi et du milieu scolaire participent à la promotion de leurs offres d'emploi.

« Le rôle de la Ville, c'est de mettre en valeur les aptitudes de ces jeunes, de leur permettre de développer leur confiance et de les aider à progresser dans ces premières expériences. Car un emploi étudiant à la Ville s'accompagne de responsabilités : [...] l'employé a un impact important dans sa communauté. Il joue un rôle essentiel et il représente souvent un modèle pour les enfants qu'il accompagne », conclut Dominic Brassard, en soulignant le caractère formateur de ces emplois.



La Ville de Sorel-Tracy a commencé sa période de recrutement pour ses emplois étudiants. Photo tirée de Facebook

**VOUS SOUHAITEZ  
VOUS ENGAGER POUR  
UNE ALIMENTATION PLUS SAINÉ  
ET RESPONSABLE POUR TOUS ?**

**NOUS  
RECRUTONS !**

POUR TOUS. POUR DE BON.  
FOR ALL. FOR GOOD.

**REJOIGNEZ NOTRE  
ÉQUIPE EXCEPTIONNELLE !**

**PLUSIEURS POSTES  
DISPONIBLES À  
NOTRE USINE DE  
SOREL-TRACY**

**USINE DE SOREL-TRACY**  
300, rue Auber

**CONSULTEZ LES OPPORTUNITÉS  
D'EMPLOI :**  
[bel-canada.ca/fr/carrieres/](http://bel-canada.ca/fr/carrieres/)  
**OU FAIS PARVENIR TA CANDIDATURE À**  
[nissrine.zaari@groupe-bel.com](mailto:nissrine.zaari@groupe-bel.com)

Recrutement à l'étranger et participation à des programmes d'embauche

## CNC Tracy ose l'innovation pour contrer la pénurie de main-d'œuvre

Alexandre Brouillard | Les 2 Rives

CNC Tracy ne cesse d'innover depuis sa création en 1997. Malgré une réputation qui n'est plus à faire, l'entreprise d'usinage spécialisée n'échappe pas à la pénurie de main-d'œuvre qui frappe le pays tout entier.

Rencontrés par notre journaliste dans leurs bureaux fraîchement rénovés du 2300, rue Laprade, à Sorel-Tracy, Philippe Caplette et Gilles Lecours, deux des trois actionnaires de l'entreprise en compagnie de Bertin Côté, ont partagé leur vision de ce qui s'annonce être encore un défi d'envergure dans les prochaines années : la pénurie de main-d'œuvre.

Selon une étude de la Fédération canadienne de l'entreprise indépendante (FCEI), il manque environ 18 000 immigrants au Canada pour répondre annuellement aux besoins des petites et moyennes entreprises (PME). De ce lot, on retrouve CNC Tracy, l'atelier d'usinage qui compte une cinquantaine d'employés.

Pour remédier à la pénurie, l'entreprise soreloise s'est notamment tournée vers le recrutement de travailleurs étrangers et participe activement à divers programmes



De gauche à droite : les trois actionnaires de CNC Tracy, Gilles Lecours, Philippe Caplette et Bertin Côté. Photo NathB Photographe

d'embauche, comme l'Alternance travail-études (ATE).

### Recruter à l'international

Alors que certaines compagnies commencent à peine à se tourner vers l'international pour pallier leur manque d'employés, CNC Tracy a recruté ses premiers travailleurs étrangers il y a plus d'une décennie.

« En 2006 environ, on avait été sensibilisés aux enjeux démographiques, se rappelle

Philippe Caplette. Puis, dès 2012, nous avons fait affaire avec une firme spécialisée dans l'embauche de travailleurs étrangers. Ce n'était donc pas né d'un besoin criant d'embaucher à l'international, mais plutôt d'une anticipation. [...] Nous avons ainsi accueilli trois Philippins pour des contrats de trois ans. » Deux d'entre eux sont restés à l'embauche durant six et sept ans.

À l'époque, l'arrivée des premiers travailleurs étrangers avait suscité diverses réac-

tions dans l'usine. « Beaucoup d'employés étaient peu familiers avec cette pratique. Au départ, certains ont eu peur qu'ils volent leur emploi, mais ils se sont rapidement adaptés et ont réalisé qu'ils étaient là pour les aider », relate Gilles Lecours.

Après cette première expérience concluante, CNC Tracy a poursuivi son recrutement à l'international en se tournant vers le cousin linguistique du Québec, la France. « Nous avons accueilli quatre Français. Bien qu'ils ne sont plus ici, on a été leur premier emploi au Québec », soutient M. Lecours avec enthousiasme.

Depuis 2014, plusieurs travailleurs étrangers de diverses nationalités se sont succédés, dont cinq Ukrainiens. D'ailleurs, l'un d'entre eux, Dmytro Savelov, est dorénavant superviseur de soir. Finalement, dans les derniers mois, l'entreprise a accueilli trois employés brésiliens.

Depuis 2012, ce sont plus de 10 immigrants qui ont foulé le sol de l'usine soreloise. Aujourd'hui, CNC Tracy compte dans ses rangs, deux Ukrainiens et trois Brésiliens. « L'immigration est une très belle solution pour trouver des travailleurs d'expérience », admet Philippe Caplette.



Costco figure au Palmarès des meilleurs employeurs. - Forbes Magazine

## Nous embauchons CENTRE DE DISTRIBUTION VARENNES

Avantages de travailler chez Costco	Employés recherchés
Stabilité d'emploi Horaires faits trois semaines à l'avance Possibilité de temps supplémentaire Avantages sociaux très compétitifs payés par Costco Prime de 4\$/h le dimanche Carte de membre Costco gratuite Promotions à l'interne Carrière valorisante Milieu de travail sécuritaire	Manutentionnaires Préparateurs de commandes – Commerce en ligne Salaires de 17,50 \$/h jusqu'à 27,55 \$/h Caristes 19,50 \$/h jusqu'à 29,45 \$/h



### Faites ÉQUIPE avec **Costco** Varennes

Cherchez « emplois » sur **Costco.ca**



## Nous recherchons CHAUFFEUR(E)S Classe 1

Pour le centre de distribution de Varennes

### Exigences

Permis de conduire Classe 1 3 ans d'expérience Rapport d'examen médical de la SAAQ (M-28), requis Réussir un examen de conduite avec ronde de sécurité en utilisant l'équipement de Costco	Résumé du dossier de conduite : 3 ans sans accident ni contravention, aucun point perdu, personnel et camionneur
---	---

### Avantages

Poste permanent – 40h/semaine Possibilité de temps supplémentaire Salaire de départ : 28,50\$/h 33,00\$/h après 3200 heures Prime de 4\$/heure le dimanche	Postes disponibles de soir : horaire 18h00-2h30 Pauses : repas 30 min. et 2 pauses de 15 min. Avantages sociaux très compétitifs et fonds de pension
--	--

**Pour postuler**  
 Veuillez contacter Mireille  
 450 461-3861  
 d573sfy@costco.com





De gauche à droite : les trois nouveaux travailleurs brésiliens Antonio Isidro, André Schmidt et Everton Mattoso accompagnés de Josiane Allard, du programme de francisation.

Photo gracieuseté

### Participer à l'accueil des immigrants

Toute l'équipe de CNC Tracy prend avec beaucoup de sérieux l'accueil des travailleurs étrangers, tant au sein de l'entreprise que dans la communauté. « C'est important de les accompagner dans leur intégration pour que ça fonctionne. Surtout que la plupart ne parlent pratiquement pas le français lorsqu'ils arrivent », explique Philippe Caplette.

Au fil des années, ils sont allés chercher certains immigrants à l'aéroport de Montréal, en les logeant dans des appartements spécialement meublés et rénovés pour eux et en adaptant même leur horaire pour leur permettre de suivre des cours de francisation. Bref, ils veulent que les travailleurs étrangers se sentent rapidement comme à la maison.

Seul bémol depuis 2012 : la triste histoire d'Ihor Horbanov. Engagé comme machiniste en 2018 chez CNC Tracy, il a perdu la vie en mars 2019 lorsque son véhicule avait dévié de sa trajectoire après avoir percuté un nid-de-poule géant pour ensuite entrer en collision avec un camion du ministère des Transports du Québec (MTQ) immobilisé sur le côté de l'autoroute 30. Un chantier inachevé pour lequel le MTQ avait été blâmé par le coroner en juillet 2020.

La semaine dernière, lorsque notre journaliste a évoqué le nom d'Ihor lors de l'entretien, la tristesse était encore palpable chez Philippe et Gilles. Lors du terrible accident, les trois actionnaires et la responsable des ressources humaines, Rhéanne Latour,

s'étaient retroussés les manches pour aider la veuve d'Ihor, Hanna Horbanava, et ses deux enfants, qui sont d'ailleurs toujours à Sorel-Tracy.

### Programme ATE

Une autre solution favorisée par CNC Tracy est la participation à divers programmes d'embauche. Depuis peu, l'entreprise prend part au Programme ATE, qui est subventionné par le gouvernement provincial.

« C'est nouveau à Sorel-Tracy. On embauche des jeunes qui sont rémunérés sur les bancs d'école, tout en travaillant ici à temps partiel. C'est un programme condensé, ils obtiendront leur DEP [en usinage] en un an au lieu de deux ans habituellement », explique Philippe Caplette.

Les entreprises qui participent au Programme ont donc l'occasion d'embaucher les jeunes, après leur cursus scolaire, avec qui ils ont déjà tissé des liens. « Ça peut être aussi une belle option pour des gens qui souhaitent changer d'emploi, mais qui ne peuvent pas se permettre d'arrêter de travailler et d'être rémunéré », ajoute M. Caplette.

Jusqu'à présent, CNC Tracy accueille un seul employé issu de ce Programme. Les actionnaires apprécient l'expérience et espèrent pouvoir la renouveler. « Beaucoup de pays occidentaux fonctionnent de la sorte depuis longtemps. Je pense à l'Allemagne qui fait ça depuis des années en génie mécanique. Ça fait des jeunes qui sortent de



L'Ukrainien Dmytro Savelov travaille chez CNC Tracy depuis 2019 et est superviseur de soir. Photo NathB Photographe

l'école avec beaucoup d'expérience », conclut Philippe Caplette.

CNC Tracy accepte les candidatures spontanées entre autres pour des emplois de machinistes. Ils invitent les personnes intéressées à se rendre sur place pour déposer leur candidature ou à envoyer leur curriculum vitae au rheannelatour@cnctracy.com.

**NOUS RECRUTONS  
À SOREL-TRACY**

- CHAUFFEURS  
CLASSE 2
- 1000\$  
PRIME EMBAUCHE
- 21\$/H -  
38H/SEMAINE
- AUTOCARS  
RÉCENTS
- GARAGE NEUF
- UNIFORMES FOURNIS

[WWW.AUTOBUSFLEURDELYS.COM](http://WWW.AUTOBUSFLEURDELYS.COM)

1691 ROUTE MARIE-VICTORIN,  
SOREL-TRACY, QC, J3R 4R4

**Appelez nous au 450-561-3829**

227023

**On ne travaille pas  
pour des actionnaires.  
On travaille pour nos  
membres et clients.  
Nuance.**

Postes de conseillers,  
Finances personnelles.

Numéro de l'offre : R2303191

**Desjardins**  
Caisse Pierre-De Saurel

223034

# Êtes-vous l'agent(e) administratif(-ve) que nous cherchons?

Faites ces trois courts tests!

1



## Français

### Trouvez les cinq erreurs

#### L'expérience de nos clients au centre de nos priorités

Nous sommes fiers de vous présenter notre rapport annuelle de gestion de cette année. La population est invitée à y découvrir les faits saillants qui ont marqués la dernière année et qui témoigne de la qualité des services et des soins de santé offerts.

2



## Logique

### Complétez les séries

1	4	9	16	
D	H	L	P	

3



## Informatique

### Connaissances générales

À quoi correspondent ces raccourcis?



Trouvez toutes les  
réponses au bas de la  
page 23 à votre droite.

Centre intégré  
de santé  
et de services sociaux  
de la Montérégie-Est

Québec

# La Coop J.E.T. prend une pause pour l'été 2023



RACHEL GAUTHIER

rgauthier@les2rives.com

La coopérative jeunesse de services de la région de Sorel-Tracy suspend ses activités pour la saison estivale puisqu'elle est confrontée à plusieurs enjeux. Les responsables de la coopérative en profiteront pour réévaluer la mission du projet et les besoins des jeunes.

Alors qu'elle aurait entamé sa 33<sup>e</sup> année, la Coop J.E.T. (Coopérative Jeunesse Entrepreneure et Travailleuse), parrainée par le Carrefour Jeunesse-emploi (CJE) de Pierre-De Saurel, a annoncé sur sa page Facebook le 6 mars dernier ne pas revenir à l'été 2023. Depuis sa fondation en 1991, la coopérative, qui regroupe des jeunes entre 13 et 17 ans, se veut un lieu de formations sur le modèle coopératif et le monde entrepreneurial. Elle offre également une première expérience de travail aux jeunes puisque les coopérateurs proposent plusieurs services à la population comme la tonte de gazon, l'entretien ménager, le gardiennage ou la peinture.

L'agente de développement du CJE et superviseuse de la coopérative, Cindy Tellier, a révélé que la Coop J.E.T. fait face à trois enjeux : la pénurie de main-d'œuvre, les troubles de comportement chez les jeunes et la difficulté à assurer les plus jeunes membres de la coopérative.

En raison de la pénurie de main-d'œuvre, la coopérative a recruté un nombre plus important de coopérateurs entre 11 et 14 ans. D'ailleurs, la cohorte de l'été passé n'était pas une cohorte pleine; elle ne comptait que 10 jeunes. Des adolescents de 13 et de 14 ans ont même abandonné le projet après avoir trouvé du travail ailleurs au salaire minimum. La gestion des contrats a donc été plus ardue en raison du manque de coopérateurs.

De plus, M<sup>me</sup> Tellier a constaté que les jeunes de 11 ou de 12 ans n'étaient pas prêts à entrer sur le marché du travail. « Ils ont besoin de plus de *coaching* au niveau du savoir-être, comme d'apprendre à être ponctuel et respectueux », souligne-t-elle, en précisant que certains jeunes avaient des troubles de comportement ou de santé mentale. Les interventions étaient plus souvent nécessaires.

Les coopératives doivent toujours assurer les jeunes via des programmes d'assurance. Cependant, le programme habituellement utilisé, le Fonds de solidarité FTQ (Fédération des travailleurs et travailleuses du Québec), a limité l'âge minimal des jeunes à 13 ans, ce qui s'est révélé problématique en raison du recrutement des jeunes de 11 et de 12 ans. L'équipe a donc dû chercher d'autres assureurs pour les plus jeunes coopérateurs. Selon Cindy Tellier, cet enjeu était national puisque toutes les coopératives à travers le Québec ont été confrontées à cette difficulté.

## Une nouvelle vocation

À la lumière de ces trois problématiques, M<sup>me</sup> Tellier se questionne sur la mission de la coopérative. Elle ne croit plus que la Coop J.E.T. réponde aux objectifs des années précédentes comme celui d'offrir une première expérience de travail aux jeunes. Son équipe entame donc un processus de réflexion.

Elle avance que la coopérative pourrait offrir des formations sur l'estime de soi et sur le savoir-être pour répondre aux besoins des jeunes qui semblent plus criants sur ces sujets-là. Elle mentionne également le « trou de services » entre le camp de jour et le marché du travail. Les jeunes se retrouvent coincés entre ces deux étapes.

« On s'est beaucoup questionné. Je ne suis pas la seule qui a cette réflexion-là. Quand on a nos rencontres régionales, le portrait des autres coopératives est sensiblement le même. [...] On a décidé de prendre une pause pour cet été et de réfléchir sur comment on veut la Coop dans les prochaines années », dévoile Cindy Tellier.



La cohorte de 2016 coupait symboliquement le ruban pour souligner l'ouverture de la coopérative pour la saison estivale. Photo gracieuseté

## Vous avez réussi?

Vous êtes assurément la personne que nous cherchons!

Voici les réponses aux questions de la page 22 à votre gauche.

### Question 1

annuel, à (l'accent était manquant), marqué, témoignent, offerts

### Question 2

25 T

### Question 3

Coller Chercher Copier

Postulez à

[ciss.me/notreagentdereve](https://ciss.me/notreagentdereve)

Centre intégré de santé et de services sociaux de la Montérégie-Est

Québec

# CHEF DE FILE EN VÊTEMENTS DE TRAVAIL



**FOURNISSEUR  
DE CHOIX  
POUR VOS  
ACHATS  
CORPORATIFS.**

PETITS ET GRANDS  
*Antonio*

**MOREAU**

1939

TRAVAILLEURS

- Bottes et chaussures
- Vêtements et uniformes de travail
- Accessoires • Hommes et femmes

**PROMENADES DE SOREL**  
450, boul. Poliquin, Sorel-Tracy  
**450.746.0832**  
antoniomoreau.com

EMPLOI ET FORMATION

## BÂTISSEZ votre avenir!

### Votre entreprise est-elle dotée d'un programme de recommandation des employés?

Quel meilleur outil pour une entreprise que son personnel de confiance pour relever les défis liés au recrutement? Voici un aperçu des avantages d'un programme de recommandation des employés.

#### Sentiment d'appartenance

Lorsque vos employés deviennent vos partenaires pour le recrutement, ils ont un sentiment d'appartenance accru envers l'entreprise. Vous leur montrez notamment que vous appréciez leur contribution. Par ailleurs, le fait d'avoir été embauchée grâce à une connaissance peut permettre une intégration plus fluide pour la nouvelle recrue.

#### Stratégies de motivation

Les employés doivent être incités à passer le mot. Pour ce faire, une récompense financière est toujours la bienvenue, mais vous pouvez aussi envisager d'autres bonus, comme un jour de congé payé supplémentaire. Assurez-vous en outre de tenir l'employé référent informé du statut de la

recrue afin que son engagement ne s'arrête pas à la recommandation initiale.

#### Recrutement ciblé

Un programme de recommandation des employés vous permet de mieux recruter en fonction de vos besoins. En effet, que vous souhaitiez renforcer la diversité sur votre lieu de travail ou embaucher des talents dotés de compétences précises, vos employés actuels sont votre meilleure ressource pour trouver la personne présentant la parfaite combinaison de qualités.

Consultez un spécialiste en ressources humaines pour mettre en place un programme de recommandation des employés efficace pour votre entreprise!



**Service Animalier  
Pierre-De Saurel et Régions**



Le service animalier et son conseil d'administration sont à la recherche de nouveaux talents, d'amoureux des animaux compétents et motivés afin de rejoindre son équipe dynamique.

Nous vous invitons donc à soumettre votre candidature pour les postes suivants :

#### SERVICE ANIMALIER D'URGENCE

Soir et fin de semaine (permis de conduire valide) Votre rôle consistera à répondre aux urgences pour récupérer les animaux errants et les ramener en sécurité au refuge.

#### ANIMALIER(ÈRE)

Votre plus grand atout est votre passion, votre dévouement et votre intérêt au bien-être des animaux?



**Nous offrons à nos employés un environnement de travail stimulant.**



Si vous êtes intéressé(e) par un de ces postes, veuillez nous envoyer votre CV et votre lettre de motivation à l'adresse email : [info@serviceanimalier.ca](mailto:info@serviceanimalier.ca)

Nous examinerons votre candidature avec attention et nous vous contacterons si votre profil correspond aux critères recherchés. Nous vous remercions pour l'intérêt que vous portez à notre entreprise et nous espérons avoir bientôt de vos nouvelles.

# 4 types de personnalité au travail à reconnaître... et à motiver!

Une culture d'entreprise positive met en valeur les forces uniques de chaque membre de l'équipe. Voici donc quatre personnalités typiques en milieu de travail ainsi que des astuces pour mieux les reconnaître et les motiver.

## 1. Aimable

Le collègue aimable préfère l'harmonie au conflit. Sa nature amicale crée un sentiment de sécurité émotionnelle. Il peut toutefois devenir passif-agressif en cas de problème, ce qui peut rendre difficile la recherche d'une solution. La gentillesse et l'empathie sont essentielles pour le motiver. Lorsqu'il se sent en sécurité pour exprimer librement ses opinions, vous pouvez obtenir des informations précieuses sur les besoins de l'ensemble du personnel.

## 2. Analytique

L'employé analytique est ordonné et aborde ses tâches avec un plan bien établi. Il travaille bien seul et a un grand souci du détail. Il est souvent enclin à l'indécision et peut être trop critique envers les autres, mais il obtient des résultats lorsqu'on lui présente un problème précis et qu'on lui laisse le temps de réfléchir à une solution.

## 3. Meneur

Le meneur est un leader énergique. Il s'agit d'un atout, car il abat le travail et enchaîne rapidement avec la tâche suivante. Or, sa grande concentration passe parfois pour un manque d'empathie, ce qui peut démotiver les autres. Il exige peu de motivation externe, mais votre productivité peut s'améliorer si vous lui rappelez la valeur que ses collègues apportent à un projet.

## 4. Expressif

L'expressif a l'esprit vif et génère de l'enthousiasme au sein de l'entreprise ou avec les clients et les investisseurs. Un manque d'organisation ou de suivi peut cependant contrebalancer sa créativité et sa sociabilité. Il est donc préférable de l'associer à des personnalités plus axées sur les résultats. Pour exploiter son « super pouvoir », reflétez son entrain et suscitez son intérêt pour les objectifs de l'entreprise.

Besoin d'un coup de main pour mieux motiver votre équipe? Demandez conseil à un consultant en ressources humaines!



## La Porte du Passant



### Joins-toi à l'équipe



### PLUSIEURS POSTES À COMBLER

Adjointe à la direction  
Aide-cuisinier(ère)  
Intervenant(e) de jour  
Intervenant(e) de nuit

Faites parvenir votre curriculum vitae et votre lettre de présentation au courriel : [recrutement77@videotron.ca](mailto:recrutement77@videotron.ca)

La Porte du Passant, 80 rue Phipps, J3P 4B7, 450-743-4803

### OFFRE D'EMPLOI

## CAPITAINE

Nous recherchons un capitaine 60t- pour Sorel-Tracy à temps partiel de juin à septembre



NAVARK



514. 871. 8356

[rh@navark.ca](mailto:rh@navark.ca)

<https://www.navark.ca/rh/>



1223, Montée de la Pomme d'Or, Contrecoeur

est présentement à la recherche de :

**JOURNALIERS**

Temps plein de jour (6h à 15h)

**CHAUFFEUR** Classe 1-3-5

Temps plein

Salaire selon expérience

Envoyez votre C.V.  
Robert Gee  
[rgee@triumvirate.com](mailto:rgee@triumvirate.com)  
(journalier)  
450 587-7038

Jérôme Legendre  
[jlegendre@triumvirate.com](mailto:jlegendre@triumvirate.com)  
(chauffeur)  
514 602-6230

196374

223961

223960

## OFFRE D'EMPLOI

### Responsable aux communications et au marketing

Vous êtes à la recherche d'un emploi valorisant qui vous permettra de mettre à profit vos compétences dans le domaine du tourisme et de la culture ?  
**On a le poste idéal pour vous !**

#### Principales responsabilités

Relevant de la directrice générale, le/la responsable aux communications et au marketing aura pour tâche :

- de développer du contenu pour les différentes plateformes du Biophare afin de le faire rayonner;
- d'assurer la mise à jour du site Web et de la visibilité sur les médias sociaux;
- d'élaborer des stratégies de marketing afin de promouvoir le Biophare et d'augmenter la fréquentation;
- d'assurer la conception, la rédaction, la mise en page et la révision de documents et outils de communication;
- d'effectuer de la recherche de commandites et de partenaires;
- d'évaluer les résultats obtenus et les moyens de communication utilisés;
- d'organiser des événements (lancements, conférences de presses, kiosques, salons).

Les personnes intéressées par cette offre d'emploi doivent faire parvenir leur curriculum vitae **au plus tard le 24 février, 16 h**, accompagné d'une lettre de motivation à [info@biophare.com](mailto:info@biophare.com).

#### Compétences et habiletés

- Excellente connaissance des réseaux sociaux et du Web;
- Habileté à lier des partenariats;
- Autonomie, flexibilité, fiabilité et sens des responsabilités;
- Habileté à travailler en équipe;
- Avoir de l'entregent et être proactif;
- Posséder un esprit créatif;
- Être capable de travailler sous pression et de gérer plusieurs dossiers à la fois;
- Connaissance de la Suite Adobe (un atout) et de WordPress.

#### Exigences

- Baccalauréat en communication, relations publiques, publicité, marketing, gestion de projets ou autres disciplines pertinentes;
- 2 années d'expérience pertinente en lien avec la fonction;
- Excellente maîtrise de la langue française à l'écrit et à l'oral.

#### Horaire de travail et salaire

- Poste permanent, à temps plein (35 heures/semaine)
- Salaire à partir de 22 \$ (selon expérience et qualifications)
- Lieu de travail : Biophare (6, rue Saint-Pierre à Sorel-Tracy)

**Biophare**  
Explorer | Eduquer | Protéger

EMPLOI ET FORMATION

# BÂTISSEZ votre avenir!

## Pourquoi le perfectionnement des compétences et la reconversion professionnelle sont-ils si importants?

Le perfectionnement des compétences et la reconversion professionnelle sont devenus des termes à la mode durant la pandémie. Le perfectionnement consiste à améliorer les aptitudes existantes d'un employé afin qu'il puisse évoluer dans son rôle actuel. En revanche, la reconversion se concentre sur la requalification d'un travailleur pour un nouveau poste ou une autre discipline. Voici quelques-uns des avantages de chacun.

#### Le perfectionnement

Le perfectionnement vise à aider les employés à acquérir des compétences pour l'avenir. Les organisations peuvent s'en servir pour pourvoir les postes ouverts avec des membres de leur personnel actuel. La demande de nouvelles compétences

augmentant, la formation continue peut permettre à une entreprise de développer celles qui sont nécessaires pour qu'elle demeure compétitive.

#### La reconversion

Le Forum économique mondial estime que la moitié des employés dans le monde devront procéder à une reconversion professionnelle d'ici 2025 en raison des progrès technologiques. Ce processus peut contribuer à améliorer les résultats d'une entreprise en faisant ressortir tout le potentiel de son personnel.

Les stratégies de perfectionnement et de reconversion permettent à votre entreprise de favoriser une culture de l'apprentissage sur le lieu de travail et aident vos employés à mieux s'adapter aux changements.



**Chez QSL,**  
**LE PLAISIR AU TRAVAIL**  
**C'EST DU SÉRIEUX.**

Postule maintenant!

**Pis TOI,**  
**as-tu du FUN ?**

26 - Les 2 Rives - Mardi 14 mars 2023

**RST CHSLD Résidence Sorel-Tracy**

**Postes Disponibles**

- \*Les avantages du réseau public
- \*Un milieu de travail de qualité

Résidence Sorel-Tracy CHSLD - Recrutement

[chslidresidencesorel-tracy.com/carrieres](http://chslidresidencesorel-tracy.com/carrieres)

233977

# BÂTISSEZ votre avenir!

## 4 puissantes compétences non techniques à développer

Traditionnellement, les employeurs considéraient que les compétences non techniques (aussi appelées compétences générales ou soft skills) telles que l'adaptabilité et la résilience étaient souhaitables, mais moins prioritaires que les compétences techniques spécifiques à un poste. Or, avec la demande pour le savoir-faire spécialisé qui ne cesse d'augmenter, elles deviennent si précieuses que les professionnels des ressources humaines les qualifient désormais de power skills! En voici quatre que vous pouvez améliorer par la formation ou le mentorat :

- 1. La pleine conscience :** si vous avez déjà une pratique personnelle de la pleine conscience, vous savez combien elle est bénéfique pour votre corps et votre esprit. Elle peut également vous aider à affronter des situations professionnelles difficiles et à améliorer vos performances au travail.
- 2. Le souci de la diversité, de l'équité et de l'inclusion :** de nombreuses organisations cherchent à véhiculer une valeur sociale et économique en représentant la

société dans son ensemble plutôt que certains groupes en particulier. Vous pouvez bonifier votre CV et enrichir votre expérience professionnelle si vous favorisez la diversité, l'équité et l'inclusion en milieu de travail.

- 3. La communication :** de la prise de parole en public aux conversations face à face, en passant par l'étiquette en vidéoconférence, il est toujours possible d'améliorer ses compétences en communication. Sélectionnez-en une que vous ne maîtrisez pas et recherchez un cours ou un mentor pour vous aider à la développer.
- 4. La résolution de conflits :** certaines personnes sont des pacificatrices-nées, mais tout le monde peut apprendre des stratégies efficaces pour gérer les conflits au travail. Que vous soyez gestionnaire et que vous deviez modérer les désaccords des employés ou que vous souhaitiez améliorer l'engagement de vos collègues, vous former à la résolution de conflits ne peut qu'être bénéfique.  
Explorez les cours proposés par les divers établissements d'enseignement de votre région pour élargir votre éventail de compétences non techniques!



### RENÉ SALVAS EXCAVATION inc.



OPÉRATEUR DE MACHINERIE - RETRAITÉ

24-30 h / semaine

Salaire à discuter

Contactez René Salvas Excavation inc. au:  
450 743-1818 ou 450 780-3180  
130, rue Plante, Sorel-Tracy (Québec) J3P 7P5

223880

**TU VEUX TRAVAILLER  
POUR TA VILLE, AVOUE!**



SAINT-JOSEPH-DE-SOREL

---

**SURVEILLANT(S)-SAUVETEUR(S)**  
Piscine municipale extérieure

➡ **18,08\$/heure** ⬅  
30 à 35 heures par semaine

Un horaire de jour/soir et fin de semaine,  
de juin à août 2023

➡ **Qualifications requises**

- Certification Sauveteur national – piscine;
- Premiers Soins – Général/DEA.

---

Saint-Joseph-de-Sorel, une ville dynamique,  
active et énergique!

**Envoie-nous ton CV à [loisirs@vsjs.ca](mailto:loisirs@vsjs.ca)**

223842

## VOUS CHERCHEZ LA PERLE RARE?



Contactez-nous pour afficher  
vos offres d'emploi.

Les **2 Rives**

**UN SEUL NUMÉRO**  
450 742-9408 • [publicite@les2rives.com](mailto:publicite@les2rives.com)

520922

## BÂTISSEZ votre avenir!

## Gestion

## 6 comportements qui démotivent les employés

Les employés motivés sont plus productifs, plus créatifs et moins susceptibles de démissionner. Or, certaines pratiques de gestion peuvent entraîner l'effet inverse. En voici six!

## 1. Établir trop de règles

Les entreprises ont besoin de règles, mais les consignes inutiles peuvent donner aux employés le sentiment d'être à l'étroit et ainsi nuire à leur épanouissement.

## 2. Ignorer les réussites

Lorsque les gestionnaires ne reconnaissent pas les réussites des employés, ceux-ci sont moins enclins à tenter de dépasser les attentes.

## 3. Embaucher et promouvoir les mauvaises personnes

Les bons employés veulent travailler avec des collègues aussi compétents qu'eux. Embaucher ou promouvoir des amis ou des employés sous-qualifiés a un effet démotivant sur vos meilleurs talents.

## 4. Traiter tout le monde de la même façon

Quand vous traitez tous les employés de la même manière, vous montrez aux plus per-

formants que malgré leurs efforts, ils n'ont pas plus d'importance à vos yeux que ceux qui font le strict minimum.

## 5. Ne pas tenir ses promesses

Tenir vos promesses (congrés, bonus, augmentations salariales, etc.) engendre la confiance. Le non-respect de vos engagements donne, entre autres, l'impression d'être irrespectueux et insensible.

## 6. Tolérer les mauvaises pratiques

Lorsque vous ne reprochez pas à un employé ses mauvais comportements, vous montrez à l'ensemble de l'équipe que ces pratiques déplorables n'engendrent aucune conséquence.

L'engagement de vos employés et la reconnaissance de leur valeur sont essentiels pour maximiser les performances de votre organisation. Voyez-y dès maintenant!



OFFRE D'EMPLOI  
Conseiller.ère en communication et chargé.e de projet

## Description de l'organisme :

Santé mentale Québec – Pierre-De Saurel est un organisme communautaire qui a pour mission la promotion et la prévention de la santé mentale auprès de tous les citoyens ayant une situation de santé mentale connue ou non. L'organisme rayonne dans la région de la MRC de Pierre-De Saurel grâce à la sensibilisation que l'équipe de travail effectue par différentes initiatives.

## Description de l'offre d'emploi :

- Accueillir les membres et les informer des diverses activités offertes
- Concevoir, planifier, réaliser et gérer les réseaux sociaux et le site web
- Faire la promotion de l'ensemble des services et activités
- Soutenir la planification des activités et des projets annuels et assurer un soutien logistique
- Coordonner la conception, rédaction et diffusion des documents officiels de l'organisme et des différents supports visuels.
- Prendre part à la réalisation et à la coordination de la vie associative (ex : assemblée générale annuelle)
- Créer et assurer les suivis nécessaires auprès des différents partenaires
- Toutes autres tâches connexes.

## Compétences recherchées :

- Excellente capacité de rédaction
- Bonne connaissance de la suite office de Microsoft
- Expérience en communication et/ ou gestion de projets (un atout)
- Diplôme d'études secondaires ou plus

## Profil recherché :

- Dynamique
- Bonne capacité de communication (oral et écrit)
- Créativité et sens de l'initiative
- Excellente aptitude à travailler en équipe
- Rigueur et organisation du travail

## Ce que nous offrons :

- Poste régulier à temps partiel, 21 h/sem
- Salaire à discuter selon l'expérience
- Début : Aussitôt que possible

## Des conditions d'emplois favorables à votre bien-être :

- Flexibilité d'horaire
- Mode télétravail quand nécessaire
- Vacances et congés
- Conciliation travail famille

## Ce qui nous rend uniques :

- Une organisation aux valeurs humaines
- Un climat de travail harmonieux marqué par la collaboration et l'esprit d'équipe
- La confiance et le respect envers nos employé.e.s
- La possibilité de sensibiliser les gens à l'importance de prendre soin de sa santé mentale

Faites parvenir votre CV et lettre de présentation via courriel à

[direction@smqpierredesaurel.org](mailto:direction@smqpierredesaurel.org)

Seules les candidatures retenues seront contactées.

Date limite pour envoyer votre CV : **vendredi 17 mars 2023, 16h00.**

223887

# PRÊT POUR UNE NOUVELLE CARRIÈRE EN BÉTON?

## JOINS-TOI À NOTRE ÉQUIPE!

Nous recherchons pour nos usines de  
Sorel-Tracy, Drummondville et St-Eugène-de-Grantham:  
**DOSEURS-RÉPARTITEURS • POSTES EN MAINTENANCE**  
**OPÉRATEURS DE BÉTONNIÈRE • JOURNALIERS**



Tu n'as pas d'expérience, on va te former!

Tu as de l'expérience, on va te faire progresser!

Envoie ton CV à : [a.gauthier@betonprovincial.com](mailto:a.gauthier@betonprovincial.com)

Contactez : Anne Gauthier • 819 373-0074

POUR TOUS VOS PROJETS DE BÉTON  
RÉSIDENTIELS ET COMMERCIAUX  
**FAITES CONFIANCE À BÉTON PROVINCIAL!**

Contactez Daniel Hebert  
819 266-7962  
[d.hebert@betonprovincial.com](mailto:d.hebert@betonprovincial.com)  
[betonprovincial.com](http://betonprovincial.com)



CAHIER SPÉCIAL

# Sublimez — votre — MAISON



est de retour aux  
Promenades de  
Sorel du 16 au  
19 mars!

PAGES 29 À 46



**BEAU TEMPS MAUVAIS TEMPS**

ANTONIO  
MOREAU

POUR  
**LE VRAI**  
TRAVAILLEUR

PASSEZ NOUS VOIR OU  
**MAGASINEZ EN LIGNE**  
[antoniomoreau.com](http://antoniomoreau.com)



**COMPLEXE "M"**

1390, Boul. Casavant E, Saint-Hyacinthe  
**450 253-4828 EXT. 3221**

**DRUMMONDVILLE**

85, rue Robert Bernard, Drummondville  
**819 479-7388**

**LES PROMENADES  
DE SOREL**

450, Boul. Poliquin, Sorel  
**450 746-0832**



**Le Salon de  
l'Habitation et du  
Plein air est de retour  
du 16 au 19 mars!**

**AUX**  
PROMENADES  
**Sorel**

**VENEZ RENCONTRER LES SPÉCIALISTES  
DU DOMAINE DE L'HABITATION AINSI QUE  
TOUS LES MARCHANDS DES PROMENADES POUR  
PLANIFIER VOS PROJETS  
DE RÉNOVATIONS ET DE DÉCORATION.**

**450, BOULEVARD POLIQUIN  
450 746-3980 | **

# — Sublimez votre MAISON —

Promenades de Sorel

## Le Salon de l'habitation et du plein air de retour après deux ans d'absence

Jean-Philippe Morin | Les 2 Rives

Après avoir pris une pause forcée au cours des deux dernières années en raison des restrictions liées à la pandémie de COVID-19, le Salon de l'habitation et du plein air effectue un retour aux Promenades de Sorel du 16 au 19 mars prochains.

Retour en arrière : 2020 était une excellente année pour le Salon, avec une trentaine d'exposants ayant réservé leur place. Tout l'espace central était occupé, du Maxi au Walmart, en plus de certains locaux vides pour l'édition qui se déroulait du 12 au 15 mars. Or, le Québec a été plongé dans le confinement dès le 13 mars 2020.

« Je me souviens que c'était une très bonne année, mais des clients et commerçants qui sont venus le vendredi ne sont pas venus le samedi et le dimanche parce que le Québec fermait au complet. C'est dommage, parce qu'on avait un bel élan et on a dû annuler les deux années suivantes aussi »,



Le Salon de l'habitation et du plein air est une tradition aux Promenades de Sorel depuis plus de 30 ans. Photothèque | Les 2 Rives ©

explique la directrice des Promenades de Sorel, Daniela Sanchez.

Pour l'édition 2023, M<sup>me</sup> Sanchez a voulu repartir le Salon à tout prix, peu importe le nombre d'exposants qu'elle aura. Elle est

bien consciente qu'il ne sera pas de la même envergure qu'il y a trois ans, mais elle tenait à le redémarrer.

« Beaucoup de gens, autant des commerçants que des clients, m'ont appelée pour

qu'il ait lieu. Il y aura moins d'exposants, ce qui s'explique par notre absence dans les dernières années et la pénurie de main-d'œuvre, mais ils auront plus de place et on aura quand même droit à de la diversité. C'était important pour moi de ramener l'événement. Quand je suis arrivée en 2019, ça marchait beaucoup et mon but était de le garder et de le bonifier. On va le repartir et on espère que l'engouement augmentera d'année en année », assure-t-elle.

Entre autres, les visiteurs pourront retrouver des entreprises de climatisation, des agents immobiliers, des compagnies de portes et fenêtres, des motos, des paysagistes, etc.

« Des fois, des clients qui viennent visiter le Salon et qui ne sont pas venus depuis un bon bout peuvent apprécier les nouveaux commerces qui sont arrivés dans les derniers mois aux Promenades. C'est un événement positif pour nous, mais aussi pour les exposants qui font de bonnes affaires et les clients qui peuvent prendre le temps de parler aux entrepreneurs », conclut M<sup>me</sup> Sanchez.

## VENEZ FAIRE PARTIE DE LA FAMILLE



Studios tout  
inclus  
disponibles

**1<sup>er</sup> MOIS  
GRATUIT**  
au Marquis de Tracy 2  
Contactez-nous pour  
tous les détails et pour  
réserver votre visite!

Une offre  
unique  
dans la région !

**UN EMPLOI  
STIMULANT**  
VOUS ATTEND AU  
MARQUIS SOREL-TRACY

- Cuisine
- Salle à manger
- Entretien ménager
- Soins aux bénéficiaires

**Conditions de travail  
avantageuses**

Faites parvenir votre CV  
par courriel à :  
[info@marquisdetracy.com](mailto:info@marquisdetracy.com)  
ou par la poste au :  
7075, av. Du Major-Beaudet,  
Sorel-Tracy (Qc) J3R 5R2

**Marquis  
de Tracy**

**MARQUIS DE TRACY 1** LOCATION : 450 881-1031  
450 742-9555  
7075, av. Du Major-Beaudet, Sorel-Tracy (Qc) J3R 5R2

**MARQUIS DE TRACY 2**  
450 746-9229  
8200, rue Industrielle, Sorel-Tracy (Qc) J3R 5R2

[info@marquisdetracy.com](mailto:info@marquisdetracy.com) | [marquisdetracy.com](http://marquisdetracy.com)

# — Sublimez votre MAISON —

## Petit guide des éléments à considérer pour un projet de peinture réussi

**Vous souhaitez peindre (ou repeindre) les murs d'une pièce, un plafond, un escalier ou un meuble? Quel que soit votre projet, voici un aide-mémoire pour garantir son succès!**

### Qualité des produits

Pour obtenir les résultats escomptés, il est important de choisir des produits de qualité pour chacune des étapes à réaliser. Songez notamment à la peinture, aux pinceaux, aux rouleaux et au matériel pour préparer la surface.

### Couleurs et finis

N'hésitez pas à comparer plusieurs échantillons pour sélectionner une peinture dont la couleur s'harmonise à la pièce. Le fini (satiné, mat, lustré, etc.) a également une incidence sur le résultat final.

### Entretien

Certaines pièces, comme la cuisine, la salle de bain ou l'entrée, sont plus susceptibles d'accumuler la saleté. Si vous en peignez

les murs, par exemple, préférez un fini facile à laver et qui résistera aux nettoyages fréquents.

### Surface

La surface à peindre a un fort impact dans le choix de la peinture. S'il s'agit de béton, de bois ou de métal, vous pourriez avoir à privilégier un produit plutôt qu'un autre. Vérifiez bien sur le contenant que votre type de surface y est inscrit.

### Expérience

Si vous avez déjà réalisé plusieurs projets de peinture, vous pourriez sans aucun doute effectuer celui-ci vous-même. Dans le cas contraire, le recours à des professionnels pourrait être nécessaire pour obtenir un résultat esthétique et sans bavures.

### Couches

Selon votre projet, vous pourriez avoir à appliquer un apprêt sur la surface à peindre, puis une, deux, voire trois couches de peinture. Tenez compte de cette information pour

acheter la bonne quantité de peinture, surtout si celle-ci relève d'un mélange personnalisé.

Visitez votre détaillant de peinture local pour recevoir des conseils sur mesure!





**PIEUX VISTECH**  
ST-HYACINTHE / SOREL-TRACY

**SOUSSION GRATUITE**

**VOTRE SOLUTION DE FONDATION CLÉS EN MAIN**  
POUR TOUS VOS PROJETS RÉSIDENTIELS



**BÂTIR SUR DU SOLIDE**  
DEPUIS 1995



PIEUX THERMIQUES®

**APPELEZ-NOUS**

St-Hyacinthe  
**450 779-6804**  
sthyacinthe@pieuxvistech.com

Sorel-Tracy  
**450 880-4040**  
sorel@pieuxvistech.com



pieuxvistech.com



**Jean-François Martin,**  
Propriétaire  
RBQ 5699-7547-01

32 - Les 2 Rives - Mardi 14 mars 2023

22/10/23

# — Sublimez votre MAISON

## Pourquoi choisir le plancher de vinyle?

Vous construisez votre maison, ou voulez rénover une ou plusieurs pièces? Lorsque vous en serez à l'étape de choisir le revêtement de sol, gardez en tête les avantages indéniables du vinyle!

### Qualités multiples

Depuis quelques années, ce matériau polyvalent gagne en popularité dans le monde de la décoration intérieure. En effet, les revêtements de vinyle modernes ont tout pour plaire :

- Leur rapport qualité-prix est avantageux par rapport à la plupart des couvre-planchers;
- Leur résistance aux frottements et à la circulation est élevée (ils sont de mise dans les pièces fortement fréquentées);
- Leur entretien est un véritable jeu d'enfant (ex. : aspirateur et vadrouille);
- Ils sont imperméables, ce qui les rend pratiques pour les pièces humides ou à risque de recevoir des liquides (ex. : cuisine);
- Ils peuvent imiter des matériaux plus nobles (ex. : pierre naturelle, bois);
- Ils sont moins froids sous les pieds que d'autres revêtements plus prestigieux;

- Ils sont offerts en plusieurs formats (rouleaux, carreaux, lames, etc.) pour varier les styles.

Visitez un détaillant de couvre-planchers près de chez vous pour découvrir la polyvalence des revêtements en vinyle : coup de cœur garanti!

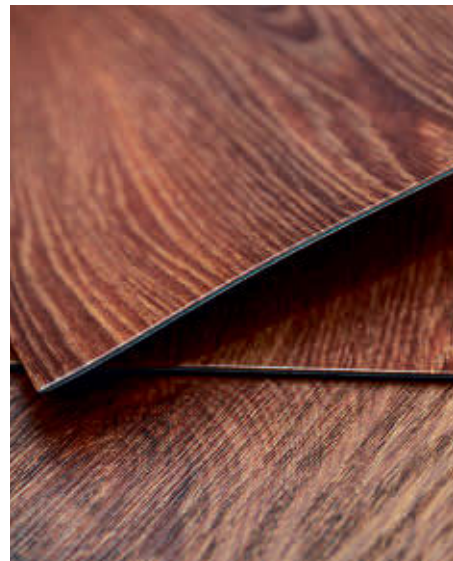

DU 23 FÉVRIER AU 29 MARS 2023

## DES ÉCONOMIES BIEN MIJOTÉES

PLUS VOUS ACHETEZ,  
PLUS VOUS ÉCONOMISEZ

sur les électroménagers KitchenAid® admissibles\*

Achetez de 3 à 5 électroménagers admissibles,

ÉCONOMISEZ

# 300\$ à 500\$

ADDITIONNELS\*



391, BOULEVARD POLIQUIN, SOREL-TRACY  
450 742-2708 • [meublesbeaulieu.ca](http://meublesbeaulieu.ca)

Livraison gratuite dans un rayon de 250 km

223941

# Le Pro du Conduit LL Inc.

R.B.Q. 5696-9827-01

17 ANS D'EXPÉRIENCE

- NETTOYAGE DE CONDUIT DE VENTILATION
- VENTE ET RÉPARATION D'ASPIRATEUR

Luc Lessard  
[leproduconduit@outlook.com](mailto:leproduconduit@outlook.com)  
[www.leproduconduitll.com](http://www.leproduconduitll.com)  
**450 808-9007**

Problèmes  
d'infiltration d'eau ?

## LA SOLUTION : FISSURES ET DRAINS

# A9

EXCAVATION

ÉPOXY

Réservez dès  
maintenant!

- Travaux intérieurs & extérieurs • Drain français
- Imperméabilisation • Égouts • Entrée d'eau
- Localisation par caméra

- Époxy • Poly aspartique • Quarts • Polissage béton
- Réparation fissures • Fibre de verre

Benoît Potvin : 450 880-1152  
Michelle Berger : 514 966-6945

RBQ : 5628-0506-01  
www.drainsa9.com

## Sublimez votre MAISON

### 4 idées futées pour décorer son logement à petit prix

Avoir un logement accueillant, ordonné et agréable à l'œil est assurément bénéfique pour le moral. Par contre, aménager des pièces esthétiques inspirées de celles que l'on voit dans les séries télévisées et les magazines de décoration n'est pas donné à tout le monde — ni à tous les budgets! Heureusement, il existe des solutions peu coûteuses (voire gratuites) pour profiter d'un appartement stylé. Suivez le guide!

#### 1. Exposez vos accessoires mode

Utilisez des clous, des crochets, des tablettes ou un panneau perforé, par exemple, afin de créer un mur d'exposition « 100 % mode ». Placez-y artistiquement vos accessoires les plus jolis, excentriques ou élégants (chapeaux, sacs de soirée, stilettos, montres, cravates, etc.), et le tour est joué!

#### 2. Créez un mur accent audacieux

L'extrémité d'un couloir ou tout autre mur peut se transformer en élément décoratif en un tournemain. Une peinture d'une couleur vive et contrastante ou un papier peint aux motifs originaux sauront le métamorphoser sans que votre budget soit grandement affecté. Pour économiser davantage, optez

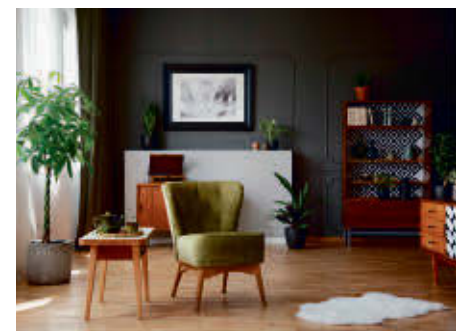

pour de la peinture recyclée ou du papier peint en liquidation.

#### 3. Multipliez les plantes

Pénétrer dans une pièce contenant des plantes procure une sensation de bien-être instantané. Vous trouverez des végétaux esthétiques, abordables et faciles d'entretien dans les commerces de votre région ou, si vos amis ont le « pouce vert », demandez-leur quelques boutures en cadeau!

#### 4. Privilégiez les accessoires usagés

Annonces classées, friperies, magasins d'articles de seconde main, ventes-débarras... en effectuant quelques recherches, vous pourriez dénicher une foule d'accessoires décoratifs (miroirs, bibelots, cadres, lampes, vases, etc.) en bon état à des prix dérisoires.

Avec un peu d'imagination et de débrouillardise, décorer son logement est simple et amusant!

## TÔLE PROFILETEK

Fabricant de revêtement métallique

- ✓ Projet clé en main
- ✓ Service incomparable
- ✓ Soumission rapide
- ✓ Livraison disponible

418 428-9893  
INFO@PROFILETEK.COM

profiletek.com  
RBQ: 5735-6321-01

# Sublimez votre MAISON

## Tendance réno et déco 2023 : les arches

Vous planifiez vos projets de rénovation et de décoration pour 2023? Pensez aux arches! Leurs lignes douces, qui rappellent les idéaux orientaux en matière d'organisation de l'espace, favorisent l'équilibre intérieur et rehaussent l'humeur. Voici quelques belles façons de les intégrer dans votre décor.

### Rénovations majeures

Si vous prévoyez des travaux importants, envisagez d'intégrer des arches dans la structure de votre maison. Transformez un seuil ennuyeux en une élégante entrée en forme d'arche ou posez des fenêtres en demi-lune, par exemple. Pour un maximum d'effet, installez des poutres de plafond en bois incurvés.

### Éléments de design

Mettez à jour les éléments centraux de vos pièces : donnez un nouveau look au manteau de votre cheminée avec une œuvre d'art en arc, créez une tête de lit incurvée avec rétroéclairage pour évoquer un coucher de soleil romantique, etc.

### Petites touches

Nul besoin d'investir dans une refonte complète pour intégrer des arches. Vous pouvez

notamment utiliser des moulures courbes pour créer une décoration murale, placer des miroirs et des meubles aux détails en forme d'arc (visitez les vide-greniers et les magasins d'occasion) ou peindre un mur d'accent d'une couleur accrocheuse à laquelle vous ajouterez un motif géométrique en arc.

Besoin d'idées sur mesure? Consultez un designer ou un dé-corateur d'intérieur!



## Aux Promenades de Sorel

La Maison de Monsieur



ÉLECTROMÉNAGERS À DES PRIX IMBATTABLES

Vous cherchez les meilleurs prix sur les électroménagers?

Économisez du temps et de l'argent à la Maison de Monsieur Clearance Man!

Si vous trouvez moins cher ailleurs, nous n'allons pas égaler le prix, nous allons casser le prix!

Les appareils sont disponibles immédiatement!

Financement et livraison disponibles.

Heures d'ouverture: Jueidis et vendredis: midi à 20h  
Samedis: 10h à 17h

450, boulevard Poliquin, Sorel-Tracy  
clearanceman.ca



223880

Centre Multi-pièces

357 Boulevard Fiset Sorel-Tracy

JMF Inc.

450 743-5344

info@centremultipiecesjmf.ca

www.centremultipiecesjmf.ca



Cub Cadet



shindaiwa



1 an Garantie commerciale  
5 ans Garantie au consommateur

Prenez de l'avance sur votre entretien du printemps

Apportez-nous vos équipements dès MAINTENANT!

- Vente d'équipements neufs et usagés
- Large inventaire de pièces de remplacement
- Réparation des équipements
- Service de transport offert



TORO

Nouveau modèle

LE PLUS GRAND CENTRE DE PIÈCES DE LA RÉGION! Du lundi au vendredi de 8h00 à 17h00 Samedi de 9h00 à 12h00

# — Sublimez votre MAISON

## Carrelage

## Comment choisir et appliquer le coulis?

Vous avez un projet de carrelage (plancher, dossier, etc.) en vue? Voici comment choisir votre coulis et l'appliquer selon les règles de l'art!

### Sélection

Le coulis avec sable est idéal pour les espaces d'au moins 1/8 de pouce entre les carreaux, car il ne rétrécit pas lors du séchage et empêche les fissures. Il est toutefois à éviter si vos carreaux ont un fini lustré, puisqu'il pourrait les rayer.

Le coulis sans sable, quant à lui, est adapté pour les joints plus étroits et est facile à appliquer sur des surfaces verticales. Si vos travaux sont réalisés dans la salle de bain ou la cuisine, l'utilisation d'un coulis imperméable est fortement recommandée.

Enfin, certains coulis sont cimentaires et d'autres, non. Les premiers requièrent d'être mélangés avant l'application, tandis que les seconds sont prêts à l'emploi.

### Application

Avant toute chose, sachez qu'il peut être nécessaire d'installer une protection sur les surfaces adjacentes à votre zone de travail. Ensuite, vous devez nettoyer cette dernière pour éviter que des particules indésirables nuisent au résultat final.

Si vous utilisez un coulis cimentaire, commencez par en effectuer le mélange. Humectez d'abord les carreaux, puis appliquez le produit du bas vers le haut en réalisant de petites sections à la fois. Une inclinaison à la diagonale de l'applicateur vous aidera à bien répartir le coulis et à remplir les joints.

Retirez le coulis excédentaire, puis attendez une vingtaine de minutes avant



de nettoyer les carreaux et d'aplanir le coulis avec une éponge humide. Frottez le moins possible et rincez régulièrement votre éponge. Faites un second nettoyage au chiffon lorsque le coulis est bien sec, puis passez au scellant.

Trouvez tout le matériel nécessaire à la réalisation de votre projet dans un magasin local de rénovation — ou, pour des résultats impeccables, confiez le travail à un carreleur professionnel!

## SONGEZ-VOUS À AMÉNAGER VOTRE TERRAIN?

### JPC EXPERTS

#### EN AMÉNAGEMENT PAYSAGER

### VENEZ VOIR, ÇA VAUT LA PEINE!

Au Salon de l'habitation des Promenades de Sorel du 16 au 19 mars

Terreau professionnel  
85 litres

Équivaut à 3 sacs, tout usage

~~18,95\$~~

**12,50\$**

Paillis de cèdre  
3 pieds cubes

Noir, brun, rouge, naturel

~~6,99\$~~

1 à 19 **5,50\$**  
20 à 65 **5,00\$**  
65 + **4,50\$**

Ces produits doivent être achetés au Salon ou par téléphone et être payés en argent ou par virement bancaire. La cueillette ou la livraison du paillis se fera après le dégel, celle du terreau après le salon.

Recevez 5 enveloppes de semences à l'achat de 100\$

Recevez 10 enveloppes de semences à l'achat de 200\$

Nous pouvons ANALYSER vos besoins, vos désirs, le sol et les contraintes du terrain afin de réaliser un PLAN à l'échelle. Nous choisirons les MATÉRIAUX appropriés chez 4 manufacturiers : TECHNO-BLOC, PERMACON, BOLDUC, ROCVALE dont nous sommes les seuls distributeurs pour le Bas-Richelieu. Nous pourrions maintenant évaluer LES COÛTS et commencer les TRAVAUX en utilisant les TECHNIQUES recommandées et les OUTILS appropriés.



450 561-9742 | jmjm49@outlook.com

## Les entreprises Cournoyer Asphalte Itée



211088

NOUS SOMMES OUVERTS À L'ANNÉE

RÉSERVEZ DÈS MAINTENANT



**ESTIMATION GRATUITE**  
RÉSIDENTIEL - INDUSTRIEL - COMMERCIAL

Travail spécialisé  
de haut niveau

Asphalte-Pavé-uni-Excavation etc.  
Réparation d'asphalte en hiver

3961, boul. Fiset, Sorel-Tracy • 450 746-2869 • Téléc.: 450 746-2832 www.cournoyerasphalte.com • nfo@cournoyerasphalte.com

# — Sublimez votre MAISON

## Idées d'aménagement pour une petite cuisine



Les petites cuisines peuvent être difficiles à utiliser. Cependant, quelques astuces d'aménagement peuvent optimiser leur espace. Considérez ces idées!

### Configurations

L'aménagement de votre cuisine peut avoir un impact important sur son efficacité et votre confort. Essayez ces styles dans votre maison!

- **Cuisine galère** : une cuisine de type galère utilise une allée centrale flanquée d'armoires et d'appareils électroménagers sur un ou deux côtés. Assurez-vous qu'il y a suffisamment d'espace pour que les portes puissent s'ouvrir complètement.
- **Cuisine en U** : cette disposition présente des armoires et des appareils sur trois côtés. Si l'espace le permet, placez un îlot au milieu pour profiter d'une surface de travail supplémentaire.
- **Cuisine en L** : cette configuration utilise efficacement un coin de la pièce avec des armoires et des appareils sur deux côtés. Elle offre un espace de travail en forme de triangle où tout est à portée de main.

### Gains d'espace

Incorporez ces idées dans votre cuisine pour en optimiser l'efficacité :

- **Petits électroménagers** : les appareils traditionnels peuvent être imposants. Choisissez un lave-vaisselle, une cuisinière et un réfrigérateur plus petits pour libérer de l'espace.
- **Accessoires** : les bacs de rangement sous les armoires et les organisateurs de casseroles coulissants peuvent augmenter la fonctionnalité de votre cuisine. Consultez un professionnel en aménagement de cuisines pour obtenir d'autres idées astucieuses!

## Les Tôles T.S.C.

Vente | Installation | Pliage d'acier

### SUPER PROMOTION SUR BARDEAUX MÉTALLIQUES

**145,45\$** la boîte de 50 pieds carrés

Avec ou sans installation. Certaines conditions peuvent s'appliquer.  
**POUR UN TEMPS LIMITÉ! HÂTEZ-VOUS!**

**Idéal revêtement**



**toletsc.ca**  
**514 647-4400**



**STORE MOBILE INC.**  
**MATELAS AUX LITS D'OR**

Depuis 1983

**40 ans**

**355, boul. Fiset, Sorel-Tracy • 450 742-5037**

Store sur mesure  
Installation • Réparation • Pièces  
Nettoyage stores ultrasons  
Persienne - Motorisation - Impression de logo sur toile  
Estimation gratuite

**Sutton** | actuel inc.  
Agence immobilière

## NOUS SERONS PRÉSENTS AU SALON DE L'HABITATION DU 16 AU 19 MARS

*Venez jaser immobilier*

✓ Parlez-nous de vos projets

✓ Consultez les statistiques du marché

✓ Conseils professionnels

✓ Faites évaluer votre propriété

**AU PLAISIR DE VOUS RENCONTRER !**

**DENIS DUSSAULT**  
Courtier immobilier résidentiel  
450 881-0504  
denisdussault44@hotmail.com

**JULIE LETENDRE**  
Courtier immobilier résidentiel  
450 517-0977  
julieletendre@sutton.com

**JEAN-PIERRE CHOUINARD**  
Courtier immobilier résidentiel et commercial  
450 780-6684  
jeanpierrechouinard@sutton.com  
www.jpchouinard.com

Protégé par **Sutton Secur**  
Changez de toit en toute sérénité



### Nouveau!

#### Service d'aide à la recherche de logement

L'Office d'habitation Pierre-de-Saurel peut vous aider si vous êtes sans logement ou sur le point de l'être, ou si vous rencontrez des difficultés à trouver un logement qui correspond à vos besoins.

Le service d'aide à la recherche de logement (SARL) est un service d'accompagnement offert gratuitement par l'Office d'habitation Pierre-de-Saurel.

La mission de l'Office est d'offrir, de gérer et de développer des logements sociaux, pour les personnes à revenus faibles ou modestes sur le territoire de la MRC Pierre-de-Saurel.

L'Office a comme rôle d'améliorer les conditions de vie des personnes offrant des logements sécuritaires et de qualité.

Le Service d'aide à la recherche de logement s'adresse aux citoyens de la MRC Pierre-de-Saurel qui recherchent un logement locatif.

\*Le SARL ne dispose pas d'une banque de logements à louer.

Il est là pour vous aider dans votre démarche de recherche de logement en vous dirigeant vers des ressources en hébergement et en logement, des services sociaux et d'organismes communautaires selon les besoins de chacun.

Le SARL offre plusieurs façons différentes de vous accompagner dans votre recherche de logement.

- Rencontre individuelle, suivi téléphonique ou par courriel pour l'analyse de vos besoins et le repérage de logement sur le marché locatif.
- Informations sur différents aspects ou services liés à la recherche de logement ou à l'habitation.
- Outils de recherche de logement.
- Références vers d'autres organismes ou services selon vos besoins.

Ce projet bénéficie du soutien financier de la Ville de Sorel-Tracy.



Communiquez avec le SARL dès maintenant!

Téléphone : 450-746-5900

Courriel : [infosarl@ohpierrezsaurel.com](mailto:infosarl@ohpierrezsaurel.com)

Adresse : 264 rue Robidoux, Sorel-Tracy (Qc), J3P 7Y2

# — Sublimez votre MAISON

## 3 conseils de décoration pour aménager une pièce sans fenêtres

Vous avez une chambre d'amis, une salle d'eau ou une salle de bain sans fenêtres? Voici quelques conseils de décoration pour la rendre lumineuse et accueillante à souhait :

1. **Peignez la pièce d'une couleur claire** : miser sur une couleur claire comme le blanc, le gris ou le beige pour les murs et le plafond contribue à éclairer et à agrandir visuellement une pièce sombre.
2. **Accrochez un miroir** : les pièces sans fenêtres semblent souvent exiguës. L'ajout d'un grand miroir ou d'un mur de miroirs donne l'impression que la pièce est plus vaste et permet de refléter la lumière dans tout l'espace.
3. **Multipliez les luminaires** : installez plusieurs niveaux d'éclairage, notamment en combinant des plafonniers avec des lampes d'appoint. Des lumières sous les armoires ou à l'intérieur des étagères exposées sont également une excellente idée pour illuminer les surfaces sombres. Enfin, choisissez des meubles neutres et minimalistes. Par exemple, un canapé blanc aux pieds fins vous permettra de voir davantage le sol, créant du coup une pièce ouverte et lumineuse.



# VENTE

15 MARS AU 25 AVRIL

233985

MEUBLES

On paie l'équivalent des

## 2 TAXES

OU

## 36 VERSEMENTS ÉGAUX

sans intérêt.

PISCINE HT

Rabais de

## 800\$

sur toutes les piscines

+ VisionPro GRATUIT  
+ 2kg TricloBloc

JACUZZI

Rabais de

## 750\$

sur tous les modèles

+ Ne payez rien avant 2024

206, rue du Collège | 450 561-1033

# — Sublimez votre MAISON —

## Comment réussir ses rénovations malgré les pénuries de matériaux?

Vous souhaitez rénover, mais craignez des ruptures sur la chaîne d'approvisionnement? Si vous adoptez une stratégie proactive, réussir votre projet n'est pas impossible. Voici quelques conseils pour bien gérer votre budget — et garder votre calme!

- **Approche par étapes** : divisez vos rénovations en une série de petits projets. Les mener à bien vous procurera un sentiment de satisfaction et vous permettra de garder le contrôle sur le chaos engendré par les travaux.
- **Calendrier flexible** : planifiez l'échéancier de votre projet avant de l'entamer en vous assurant de prévoir plus de temps pour les étapes qui dépendent de l'arrivée de fournitures et de matériaux

essentiels. Vous aurez ainsi une certaine marge de manœuvre.

- **Entreposage temporaire** : libérez de l'espace sur vo-tre propriété ou louez une unité de stockage afin de disposer d'un endroit où conserver les matériaux reçus en attendant que les autres arrivent.
  - **Fonds de prévoyance** : allouez un montant aux im-prévus dans votre budget. Les coûts de transport étant en constante évolution, il est possible que le prix des matériaux augmente soudainement. Vous devrez peut-être aussi assumer des frais supplémentaires pour la main-d'œuvre.
- Pour mieux planifier votre projet, discutez avec un entrepreneur local. Celui-ci est bien au fait des retards sur les chaînes d'approvisionnement et pourra vous suggérer des solutions de rechange créatives, le cas échéant.





**LOCATION FGL**

**Venez nous rencontrer au Salon de l'Habitation aux Promenades de Sorel du 16 au 19 mars!**

Distribution de popcorn **GRATUIT!**

1610, rue Bourget, Sorel-Tracy, QC, J3R 4X2  
450 742-5634  
www.locationfgl.com

Essayez-le sur place!

2230500

# VITRES EMBUÉES?

## THERMOS GARANTIE 10 ANS



Marc LORANGER, Président



Douche en verre

# VITRERIE JUSTALEX

50 ANS D'EXPÉRIENCE

### REPLACEMENT DE THERMOS EMBUÉS

- DOUCHE EN VERRE SUR MESURE

Réparation et entretien de portes et fenêtres

- Miroir • Verre • Rampe de verre



AVANT APRES  
Thermos embués



Valmont LAVOIE, Directeur

Visitez-nous au [vitrieriejustalex.com](http://vitrieriejustalex.com)  
[vitrieriejustalex@hotmail.com](mailto:vitrieriejustalex@hotmail.com)  
RBQ # 5598-8828-01

450. **985.4545**  
Estimation gratuite

224030

# CLIMATISATION GERVAIS INC

450 881-5867

SOREL-TRACY

RBO : 5805-7167-01



**CONTACTEZ-NOUS  
DÈS MAINTENANT!**

223819

## — Sublimez votre MAISON

### Rénovations

## 3 stratégies pour réduire le coût de vos travaux

Le budget alloué pour des travaux de rénovation a un impact déterminant sur la réalisation de ceux-ci. Voici donc trois conseils pour vous aider à obtenir le meilleur prix!

**1. Choisissez le moment de leur exécution :** certaines périodes de l'année sont moins occupées pour les entrepreneurs. En réalisant votre projet durant celles-ci, vous pourriez profiter de coûts moins élevés ou avoir un meilleur pouvoir de négociation, notamment.

**2. Multipliez les soumissions :** vous disposerez ainsi de points de repère et en saurez plus sur les prix moyens de projets comparables, ce qui vous permettra d'obtenir un tarif intéressant ou d'autres avantages, le cas échéant.

**3. Faites preuve de précision :** clarifiez vos besoins dès le début, qu'ils soient pratiques ou esthétiques, afin d'éviter de faire grimper inutilement la facture avec de petits « extras » ici et là.

Avant de sélectionner une offre pour vos travaux, vérifiez que l'entrepreneur possède l'expertise et les certifications requises!



## SolutionAir

Installation  
climatisation/chauffage

RBO 5695-4126



963, RANG NORD, SOREL-TRACY

solutionair.sg@gmail.com

Tél.: 450 855-4488

223879

**BOUTIQUE**  
DE VICTORY FARM

**VENEZ NOUS VOIR AU SALON**  
aux Promenades Sorel du 16 au 19 mars

PRODUITS DU TERROIR  
CHOCOLAT • CAFÉ  
VÊTEMENTS • BIJOUX  
DÉCO INTÉRIEUR ET  
POUR LE JARDIN  
IDÉES CADEAUX  
ET PLUS ENCORE ...

**PROMO SALON**  
**15%** de rabais  
sur la déco  
\*\*Détails sur place au local 140



RIEN NE  
SE PERD  
TOUT SE CRÉE.

223839

# GEOTERRA

ARPENTEURS - GÉOMÈTRES

Martin Plourde, Michaël Comeau et Marc Lachapelle  
arpenteurs-géomètres associés

343, boulevard Poliquin, suite 202, Sorel-Tracy

Téléphone: 450 743-7941 @ : www.geoterra.ca

223866

# Sublimez votre MAISON

## Remplacez votre comptoir de cuisine en 3 étapes

Règle générale, changer un comptoir de cuisine peut se faire en une fin de semaine. Vous possédez tout le matériel et les habiletés nécessaires? Dans ce cas, voici comment vous y prendre en trois étapes!

### 1. Retirez

Fermez d'abord l'approvisionnement en eau, puis enlevez ou non l'évier selon vos besoins avant de procéder au retrait du comptoir à remplacer.

### 2. Coupez

Mesurez deux fois plutôt qu'une les dimensions requises pour votre nouveau comptoir afin de déterminer la longueur à couper. Conservez environ un pouce supplémen-

taire pour un îlot ou un comptoir en surplomb. Utilisez un traceur pour couper avec précision les côtés qui touchent à un mur dont la surface est inégale.

### 3. Installez

Selon le matériau de votre comptoir, vous pourriez avoir à ajouter un produit d'étanchéité et à utiliser tantôt de l'adhésif, tantôt des vis. Dans tous les cas, vérifiez que l'installation est bien fixée et stable avant de vous occuper de la plomberie et de replacer l'évier, le cas échéant.

Vous préférez confier cette tâche à un expert? Informez-vous sur les professionnels de votre région pouvant exécuter cette mission lorsque vous choisirez votre nouveau comptoir!



223962

**BOTANIX**  
COMPTOIR RICHELIEU

Nous sommes ouverts 7 jours du 7 pour l'arrivée du printemps!

**ENFIN**  
*le printemps!*

C'est le temps des semis; passez nous rencontrer dès maintenant pour un jardin de rêve cet été.

**GRAND CHOIX**  
de **semences**, de **plantes vertes** et de **décorations**.

**COMPTOIR RICHELIEU INC.**  
350, rue du Collège,  
Sorel-Tracy, QC J3P 6T7  
Téléphone : 450 742-9444

[www.comptoirrichelieu.com](http://www.comptoirrichelieu.com)  
[comptoirrichelieu@qc.aira.com](mailto:comptoirrichelieu@qc.aira.com)

## Demande de soumission 100% gratuite

**Vous recherchez un entrepreneur fiable pour vos gouttières dans la région?  
Nous installons des gouttières solides et discrètes à Sorel-Tracy  
et les environs.**

### Services :

- Fabrication et installation de gouttières en aluminium
- Remplacement de gouttières
- Réparation de gouttières
- Nettoyage de gouttières
- Soffites et fascias
- Installation brise glace
- Installation fil chauffant



(450) 881-7211

(450) 808-3034

[info@gouttieresalupro.com](mailto:info@gouttieresalupro.com)

<https://gouttieresalupro.com/>

224014

**ARBORICULTEUR  
ÉLAGUEUR DIPLÔMÉ**

- Abattages dangereux
- Élagage
- Déboisement
- Haubanage
- Essouchage
- Plantation



**Olivier de la Sablonnière  
propriétaire**

**450 808-3371  
819 817-3353**

**servicesdarbresdelasablonniere@gmail.com**

**URGENCE 24 HEURES**  
Assurance responsabilité  
servicesdarbresdelasablonniere.com

# — Sublimez votre MAISON

## Petit guide d'achat des contre-portes

Les contre-portes offrent une couche supplémentaire de protection et d'isolation à votre maison. Associées à une moustiquaire, elles permettent également de faire circuler l'air en été. Voici quelques éléments à prendre en compte avant d'en faire l'acquisition.

### Taille

Les contre-portes existent en plusieurs tailles standard, notamment 32, 34 et 36 pouces. Pour faire le bon choix, mesurez l'ouverture entre les montants de votre porte — et non la porte elle-même.

### Cadres

Il existe trois principaux types de cadres pour les contre-portes : pleine vue, vue moyenne et vue haute. Les modèles pleine vue comportent un panneau de verre sur toute leur longueur, ce qui est idéal pour mettre en valeur l'entrée de votre maison et laisser entrer la lumière naturelle.

Le panneau vitré des contre-portes à vue moyenne couvre la majeure partie de la porte, mais s'arrête à environ 45 cm du bas. Ce style est tout indiqué pour les entrées utilisées quotidiennement, car la



plaque de protection inférieure préserve la porte des dommages.

Pour leur part, les modèles à vue haute comprennent une petite fenêtre en haut et un grand panneau en bas, ce qui procure un renforcement accru parfait pour les zones sujettes aux vents violents.

### Matériaux

Les contre-portes sont généralement fabriquées en acier, en vinyle ou en aluminium. L'acier résiste à la corrosion, à la pourriture et au gauchissement; l'aluminium est abordable et léger; le vinyle est durable et offert en plusieurs couleurs.

Enfin, vous pouvez choisir parmi divers types de moustiquaires, notamment celles qui sont rétractables ou entièrement interchangeables. Visitez votre centre de rénovation local pour trouver la contre-porte qui convient à votre maison.

224033

- LOCATION MINI-EXCAVATRICE
- MINI-EXCAVATION
- TRANSPORT
- TERRASSEMENT



**LOCATION SHB**  
MINI EXCAVATRICE

 **(450) 494-2089**

 **LOCATIONSHB@OUTLOOK.COM**





# Section immobilière IMMO/DÉCO/RÉNO

## La maison-vedette de la semaine

**Sutton**

actuel inc.  
**François Berton**  
Courtier immobilier

224043



13, rue Péloquin, secteur Sorel

Ce beau plain-pied avec 5 chambres à coucher et ses deux salles de bain pourra accueillir votre famille nombreuse. Pour le plus grand plaisir de tous: une salle familiale aux généreuses dimensions ainsi qu'un grand salon s'ajoutent au tableau. Rénovée avec goût, cette propriété se trouve près de tout et elle possède une cour de rêve avec une zone BBQ, un gazebo et un spa Jacuzzi. Bref, tout y est, ne manque plus que vous.

Centris: 23799897  
Prix: 419 000\$

Contactez l'Équipe Berton  
de Sutton Actuel  
au 450 742-0000 ou 514 473-7773,  
645, route Marie-Victorin  
www.francoisberton.ca

**François Berton**  
Courtier immobilier

Le courtier qui donne  
vie à vos idées

450 742-0000

**Sutton** actuel inc.

223820

**Sylvie FORCIER DUBÉ**  
Courtier immobilier

450.561.7281  
sylviefdube@videotron.ca  
SANS FRAIS : 1.877.772.4949

1025, Lionel-Daunais, suite 102, Boucherville  
50, de la Gabelle, Varennes | Service bilingue

223948

ROYAL LEPAGE  
CERCLE SELECT

EXCELLENCE 2019

PRIX PLATINE  
DU DIRECTEUR  
2021

TRADITION  
AGENCE IMMOBILIERE

MEMBRE

Visitez notre site web : [www.francoisberton.ca](http://www.francoisberton.ca)

**SECTEUR SOREL**

**ENCORE VENDU.ca!**

260, avenue Hôtel-Dieu  
Centris 21507787

**SECTEUR SOREL**

429 000\$

Pour investisseurs! Quadruplex avec grand stationnement arrière, revenus locatifs supérieurs à la moyenne. Revenus bruts potentiels : 34 080\$/an

98-98C, ave de l'Hôtel-Dieu  
Centris 22599109

**SECTEUR SAINT-ROBERT**

425 000\$

Ferme située dans un milieu bucolique, beau terrain avec arbres matures et aménagement paysager. 4 chambres à coucher et 2 salles de bains. Beau cachet à l'intérieur. Possibilité d'élever de petits animaux. Un beau projet de vie.

113, rang Saint-Thomas  
Centris 20423013

**SECTEUR CONTRECOEUR**

698 000\$

Belle propriété accueillant 3 chambres à coucher et 2 salles de bain. Ce plain-pied est sis au bord du majestueux fleuve Saint-Laurent. Vous pourrez y installer un quai. Meticuleusement entretenue, cette propriété vous réserve de belles surprises, à commencer par la véranda 4 saisons possédant un plancher chauffant... Une promesse de beaux moments en contemplant la majesté du fleuve. Une visite s'impose!

128, rue Bonin  
Centris 16923114

**VENDU**

44, RUE JACQUES-CARTIER, SOREL-TRACY

**VENDU**

196, RUE DE LA COMTESSE, SOREL-TRACY

**VENDU**

73, RUE DES TREMBLES, SOREL-TRACY

**NOUVEAU - SECTEUR TRACY**

219 000\$

CONSTRUCTION 1950, RÉNOVÉ AU FIL DES ANS. BUNGALOW IDEAL POUR PREMIER ACHETEUR. SOUS-SOL VASTE, GARAGE, GRAND TERRAIN 9500 PC. CENTRIS 14296208

**NOUVEAU - POSSESSION RAPIDE - SECTEUR TRACY**

415 000\$

BUNGALOW CONSTRUCTION 2000, TERRAIN 6900 PC, RÉNOVÉ AU GOÛT DU JOUR ET IMPECCABLE. RDC À AIRES OUVERTES, TOTAL 3 CHAMBRES, 2 SALLES DE BAIN COMPLÈTES, SOUS-SOL FINI AVEC SALLE DE JEUX, BUREAU OU RANGEMENT, PISCINE HORS TERRE AVEC PATIO, REMISE, PLUSIEURS ESPACES DE STATIONNEMENTS. CENTRIS 22214205

**NOUVEAU - BORD DU RICHELIEU - SECTEUR TRACY**

695 000\$

COTTAGE CONST. 1986, RÉNOVÉ AU FIL DES ANS, BELLES BOISERIES ET PLANCHERS BOIS-FRANC ET CÉRAMIQUE, VERRIÈRE 4 SAISONS, MEZZAMINE, ESCALIER VITRÉ SUR 3 ÉTAGES, TOTAL 3 CHAMBRES, 3 SALLES DE BAINS COMPLÈTES, SOUS-SOL SEMI-FINI, BELLE COUR D'HAIES MATURES, PATIO ET PISCINE HORS TERRE CHAUFFÉE, TERRAIN GAZONNÉ, DESCENTE AU BORD DE L'EAU ET QUAI POUR VOTRE BATEAU. STATIONNEMENTS 5 VOITURES ENV. PERLE RARE! CENTRIS 17014155

**NOUVEAU - 34 827 PC TERRAIN - GARAGE DOUBLE**

700 000\$

COTTAGE CONST. 2006, RDC AIRES OUVERTES, PLANCHERS FRÈNE ET CÉRAMIQUE, BELLES BOISERIES, FOYER AU PROPANE À 3 FACES, COIN LECTURE, SALON, SAM ET CUISINE À AIRES OUVERTES, 1 SALLE D'EAU ET LAVETOILE/SEICHEUSE. À L'ÉTAGE, 3 CHAMBRES, 1 BUREAU OU NURSERY ADJACENTE À LA CCP, GRAND WALK-IN, SOUS-SOL SEMI-FINI AVEC SALLE FAMILIALE, CHAMBRE DES FOURNAISES, RANGEMENT OU FUTURE SDR, ATELIER ET GARAGE STYLE REMISE AVEC PORTE DE 7'X7'. GRAND PATIO BÉTON ET BOIS, PISCINE H.T., STATIONNEMENTS POUR BATEAU OU VR, PLUSIEURS AUTOS. PANORAMIQUE SUR LES CHAMPS. CENTRIS 20985099



# L'expérience fait LA DIFFÉRENCE

Évaluation gratuite de votre propriété

520, boul. Fiset, Sorel-Tracy • 450.556.1212 • www.bardier.ca



**Audrée Jacques**  
514.602.0359  
courtier immobilier résidentiel

**Hugues Bardier**  
450.746.4444  
courtier immobilier

**Patrick Bardier**  
450.880.0193  
courtier immobilier agréé

**Jacques Bardier**  
450.780.8787  
courtier immobilier

**Joanie Carpentier-Vignola**  
450.881.7878  
courtier immobilier résidentiel

**Rosaire Champagne**  
450.881.3131  
courtier immobilier résidentiel

## Maisons unifamiliales

**Patrick et Audrée** • Centris 13329696

- Magnifique maison de plain-pied entièrement fenestrée
- Offre une luminosité hors du commun
- Terrain de plus de 12 arpents abrite 2 grandes serres
- Terrasse sur le toit

**Saint-Roch-de-Richelieu**  
795 000\$

4 1

**Patrick et Audrée** • Centris 12629690

- Propriété prestige unique bordée par le fleuve
- Style moderne et rustique
- Vue panoramique à couper le souffle
- Luminosité abondante et ambiance chaleureuse

**Sainte-Anne-de-Sorel**  
759 000\$

5 2

**Patrick et Audrée** • Centris 24905886

- Cottage centenaire près du centre-ville
- Plusieurs rénovations
- Cuisine moderne
- Tous les services sont accessibles à pied

**Sorel-Tracy**  
220 000\$

2 2

**Jacques et Patrick** • Centris 22282965

- Charmant jumelet dans un beau quartier familial
- Possède un grand terrain bordé par des haies
- Le hall possède son propre escalier
- Propriété lumineuse

**Sorel-Tracy**  
249 000\$

3 2

**Patrick et Audrée** • Centris 13425942

- Grand terrain de presque un arpent
- Propriété à aire ouverte
- Perte-gate double donnant accès au balcon arrière
- Entrée idéale pour détente ou loisirs

**Pierreville**  
245 000\$

2 1

**Jacques et Hugues** • Centris 19085291

- Magnifique plain-pied sans voisin arrière
- Modernisé en 2020
- Une vaste allée de stationnement en U
- Un terrain en L de plus de 13 000 pc

**Sorel-Tracy**  
289 000\$

5 2

**Hugues** • Centris 26670648

- Construction 2019
- Un vaste terrain 23 762 pieds carrés
- Propriété lumineuse
- Cour arrière intime avec piscine

**Saint-François-du-Lac**  
299 900\$

2 1

**Patrick et Audrée** • Centris 25538623

- Prestigieuse propriété mid-century avec finition haut de gamme
- Bordée du Fleuve Saint-Laurent avec un coucher de soleil à couper le souffle
- Cuisine de rêve avec îlot et comptoir de granite
- Matériauement entretenu au fil des années dans un secteur recherché

**Sorel-Tracy**  
1 285 000\$

4 2

**Patrick et Audrée** • Centris 10625611

- Jumelé à étages avec sous-sol rénové
- Très bien situé dans un quartier résidentiel
- Cour intime aménagée, bordée par des haies et clôturée
- Propriété lumineuse avec beaucoup de rangement

**Sorel-Tracy**  
275 000\$

2 1

**Patrick** • Centris 13250497

- Superbe emplacement
- Arbres fruitiers et deux porneries
- Terrain de 116 473 pieds carrés
- 30 min. de Saint-Hyacinthe, 15 min. de Sorel-Tracy

**Saint-Robert**  
349 000\$

3 1

**Hugues** • Centris 13620676

- Cuisine rénovée avec comptoir de quartz
- Rangement optimisé
- Cour intime avec piscine creusée
- Cuisine extérieure, coin spa et verrière

**Contrecoeur**  
584 900\$

4 2

**Rosaire** • Centris 15581660

- Vue et accès à la rivière Yamaska
- Rénovée en grande partie
- Sans voisin à l'arrière
- Paisible et lumineuse

**Yamaska**  
189 000\$

2 1

**Patrick et Jacques** • Centris 9779446

- Cour intime bordée de haies et clôturée
- Terrain de plus de 7000 pieds carrés
- Une belle cour intime bordée de haies et clôturée avec balcon de béton
- Située dans le quartier Tracy à distance de marche de tous les services

**Sorel-Tracy**  
224 000\$

4 2

**IMMEUBLES BARDIER**  
AGENCE IMMOBILIERE

**JOANIE CARPENTIER-VIGNOLA**  
COURTIER IMMOBILIER RESIDENTIEL

450-881-7878

joaniecv@bardier.ca

*L'équipe s'agrandit!*

## Propriétés à revenus

**Patrick et Aurée** Centris 13969026



- Construction 2003
- Balcons arrière
- Vaste terrain sans voisin à l'arrière
- Quartier tranquille

**Contrecoeur**  
359 000\$

2 x 4 1/2

**Patrick et Jacques** Centris 15746263



- 2 étages avec sous-sol style jumelé
- Rénovés au fil des ans
- Bordés par la rivière Noire
- Grande cour arrière

**Upton**  
339 000\$

2 x 4 1/2

**Patrick et Aurée** Centris 26108570



- Secteur Tracy
- Tout près de l'autoroute 30
- Belle petite cour clôturée
- Garage détaché isolé et chauffé

**Sorel-Tracy**  
229 000\$

1 x 4 1/2  
1 x 5 1/2

**Patrick et Jacques** Centris 11829088



- Entrées distinctes
- Deux allées indépendantes pour 2 voitures chacune
- Beau terrain sans voisin direct à l'arrière
- Deux cabanons : 12 x 21 et 8 x 8 pieds

**Saint-Roch-de-Richelieu**  
199 000\$

2 x 4 1/2

**Patrick et Aurée** Centris 27174571



- Maison avec sous-sol locatif
- Sans voisin à l'arrière
- Véranda 3 saisons
- Piscine creusée et grande cour clôturée

**Sorel-Tracy**  
499 000\$

2 x 4 1/2

**Patrick et Aurée** Centris 26043816



- Possède valeur patrimoniale reposant sur son architecture et position
- Tous les éléments sont en bois
- Bâtiment au style Boomtown
- À proximité de tous les services

**Sorel-Tracy**  
160 000\$

2 x 4 1/2

**Hugues** Centris 12911552



- 8 1/2 vacant comprenant un sous-sol.
- Munis d'un garage individuel
- 2 espaces stationnement extérieur
- Secteur familial à distance de marche de tous les services

**Sorel-Tracy**  
354 900\$

1 x 5 1/2  
1 x 8 1/2

**Patrick** Centris 18499496



- Emplacement idéal
- Accessible par l'avant et l'arrière
- 7 stationnements
- Entièrement loué

**Sorel-Tracy**  
695 000\$

6 x 4 1/2

**Hugues** Centris 28200906



- Maison avec sous-sol locatif
- Emplacement paisible et recherché
- Grand terrain intime avec piscine
- Entrées indépendantes

**Sorel-Tracy**  
289 900\$

1 x 3 1/2  
1 x 5 1/2

## Terrains

**Patrick et Jacques** Centris 9292849



- Bordé par la rivière Richelieu à Saint-Ours
- Vue splendide et un voisinage tranquille
- De nombreux services, attraits et activités sont disponibles à proximité
- Réalisez votre rêve d'une maison riveraine à votre image

**Saint-Ours**  
599 000\$

94 802 pc

**Patrick et Jacques** Centris 25426056



- Bordé par le fleuve Saint-Laurent
- Rare sur le marché
- Situé près de plusieurs services
- Couchers de soleil incomparables

**Sorel-Tracy**  
499 000\$

25 510 pc

**Patrick et Aurée** Centris 27879528



- Résidentiel et vacant
- Prêt à construire
- Secteur tranquille
- Ville en pleine expansion

**Contrecoeur**  
160 000\$

7 428 pc

## Bâtisses ou terrains commerciaux

**Jacques** Centris 9894521



- Commerce bien établi avec tout l'équipement
- Situé sur un terrain de 4636 pc
- Près de l'autoroute 30
- Grand garage avec 2 portes de 12 x 10 pieds et 1 de 10 x 10 pieds.

**Sorel-Tracy**  
279 000\$ + TPS/TVQ

1664 pc

**Jacques** Centris 11514928



- VENDEUR MOTIVÉ!
- Situé sur une artère principale
- Vaste appartement de 3 chambres au 2<sup>e</sup>
- Garage double de 32 x 29 p

**Sorel-Tracy**  
749 000\$ + TPS/TVQ

1260 pc  
5 1/2

**Jacques** Centris 14805796



- Situé sur une artère principale avec beaucoup de visibilité
- Terrain de 10 722 pc sans voisin à l'arrière
- Porte de garage sur le côté
- Généreux espace de stationnement

**Sorel-Tracy**  
299 000\$ + TPS/TVQ

1812 pc

**Jacques** Centris 25599762



- En bonne condition
- Terrain de 15 054 pc
- Grande porte de garage
- Localisation idéale tout près de la route 132

**Saint-Robert**  
299 900\$ + TPS TVQ

2500 pc

**Jacques** Centris 16484705



- Grand garage de 2000 pc à louer
- Un immense terrain de plus de 2,5 arpents situé tout près de l'autoroute 30
- Inclut plus de 20 places de stationnements et une porte de garage d'une hauteur de 14 pieds par 16 pieds de largeur
- Plusieurs opportunités s'offrent à vous, libre immédiatement

**Sorel-Tracy**  
2000\$ mois + TPS TVQ

2000 pc

**Jacques** Centris 10367898



- 2 grandes bâtisses industrielles
- Avant fait 5 280 pc et arrière 6 940 pc
- Terrain de 47 311 pc
- Beaucoup d'espace, plafond de 20 pieds, 10 portes de garage

**Sorel-Tracy**  
2 600 000\$ + TPS TVQ

12 220 pc

**L'ÉQUIPE MARTINE DESCHESNES**

**LÀ OÙ VOUS ÊTES. LÀ OÙ VOUS IREZ.**

**B - 450 746 1111**  
**C - 450 517 0141**

**Janie Dionne**  
Courtier immobilier résidentiel

**Martine Deschesnes**  
Courtier immobilier agréé DA

<p><b>Sorel-Tracy</b></p> <p>Sans voisin arrière Terrain de 20 250 pi<sup>2</sup> LIBRE IMMÉDIATEMENT!</p> <p>2953, Boul. Fiset #23777789</p> <p><b>279 000 \$</b></p>	<p><b>Sorel-Tracy</b></p> <p>OCCUPATION RAPIDE! COMMERCIAL EMPLACEMENT STRATÉGIQUE</p> <p>210, Av. de l'Hôtel-Dieu #21911291</p> <p><b>11 \$ pi<sup>2</sup> /an</b> +TPS/TVG</p>
<p><b>Sorel-Tracy</b></p> <p>BORD DE L'EAU! Terrain 49 600 pi<sup>2</sup> RARETÉ!</p> <p>1096, Ch. des Patriotes #27236766</p> <p><b>299 000 \$</b></p>	<p><b>Sorel-Tracy</b></p> <p>À qui la chance! 3 chambres à coucher Belle opportunité!</p> <p>101, Rue Filiatrault #20941284</p> <p><b>229 000 \$</b></p>
<p><b>Boucherville</b></p> <p>Rare unité 3 CHAMBRES 2 SALLES DE BAIN</p> <p>4 - 734, Rue des Sureau #20886664</p> <p><b>499 000 \$</b></p>	<p><b>Saint-Élie-de-Caxton</b></p> <p>SITE ENCHANTEUR! Charme rustique Rivière Yamachiche</p> <p>340, Rue St-Louis #20435027</p> <p><b>749 000 \$</b></p>
<p><b>Longueuil</b></p> <p>À qui la chance? Cour aménagée Piscine creusée chauffée</p> <p>5040, Boul. Westley #19209657</p> <p><b>534 000 \$</b></p>	<p><b>Saint-Joseph-de-Sorel</b></p> <p>Belle opportunité! Cottage très éclairé Belle grande cour</p> <p>411, Rue Béatrice #18903812</p> <p><b>189 000 \$</b></p>
<p><b>Longueuil</b></p> <p>COMMERCIAL Superficie totale de 3600 pi<sup>2</sup> Sur 3 étages</p> <p>1700, Ch. de Chambly #12122665</p> <p><b>17 \$ pi<sup>2</sup> /an</b> +TPS/TVG</p>	<p><b>Yamaska</b></p> <p>Vie en campagne! 1875 rénové 3 chambres</p> <p>120, Rg St-Louis #25983634</p> <p><b>299 000 \$</b></p>

Agence immobilière, licencié indépendant et autonome de RE/MAX Signature inc.

**53 A, George, Sorel-Tracy, QC J3P 1B9**  
130, de Mortagne, bur. 200, Boucherville, QC J4B 5M7

Équipe Martine Deschesnes REMAX  
equipemartinedeschesnes  
Équipe Martine Deschesnes REMAX

**martinedeschesnes.com**

**RE/MAX SIGNATURE M.D.**

Section immobilière

# IMMO/DÉCO/RÉNO

## Comment entretenir un plancher en bois?

Vous voulez que votre plancher en bois conserve sa belle apparence longtemps? Voici quelques conseils pour en prendre soin!

- Retirez régulièrement la poussière avec un chiffon en microfibre ou un balai à poils souples plutôt qu'avec l'aspirateur, car ses brosses et ses roues pourraient l'abîmer.
- Évitez d'utiliser des produits de nettoyage aux agrumes, à base d'huile, de vinaigre ou de cire. Ceux-ci auraient, entre autres, pour effet d'altérer le fini de votre plancher.
- Privilégiez l'emploi de produits spécialement conçus pour les planchers en bois.

Vous conserverez ainsi leur brillance sans les rendre glissants.

- Faites attention aux liquides. Une quantité importante sur votre plancher peut l'endommager et lui faire perdre sa couleur. Il en va de même pour un niveau d'humidité trop élevé dans la pièce.
- Utilisez des produits de réparation liquides pour les taches et les rayures. Assurez-vous de respecter leurs consignes d'application à la lettre.

Votre plancher a beaucoup de vécu, mais vous souhaitez le garder plutôt que de le remplacer? Contactez un professionnel pour lui redonner fière allure!



**Jennifer COURNOYER**  
COURTIER IMMOBILIER

**TOUT NOUVEAU!**

Duplex situé dans secteur de choix!  
Garage, cour intime, véranda, sous-sol fini...  
Exigez une visite!

**VENDU!**

**APPELEZ-MOI!**  
**450 746-9332**

333 Suzanne-Bouvier, Varennes

**PLUS DE 20 ANS D'EXPÉRIENCE**

**MP LES IMMEUBLES MARTIN PLANTE**  
AGENCE IMMOBILIERE

<p><b>VENDU</b></p> <p>40, ch. Desroches, St-Zénon</p>	<p><b>MAISON PLAIN-PIED</b></p> <p>Piscine creusée et spa</p> <p>8450, rue Louis-Riel, Sorel-Tracy</p>	<p><b>4 PLEX POUR INVESTISSEURS</b></p> <p>439 000\$</p> <p>4005, rue St-Laurent, Sorel-Tracy</p>
--	--	---

**ÉVALUATION GRATUITE DE LA VALEUR MARCHANDE**

**Martin Plante**  
450 730-7925  
Courtier immobilier agréé  
Pour plus d'informations:  
[www.lesimmeublesmartinplante.com](http://www.lesimmeublesmartinplante.com)



**VOTRE SOURCE D'INFORMATION  
100% LOCALE DEPUIS 45 ANS!**

*VOTRE CONFIANCE FAIT LA DIFFÉRENCE*



**Marcel Rainville**  
Directeur général



**Jean-Philippe Morin**  
Directeur de l'information



**Alexandre Brouillard**  
Journaliste



**Rachel Gauthier**  
Journaliste



**Louise Grégoire-Racicot**  
Chroniqueuse



**Denis Marion**  
Chroniqueur



**Pascal Cournoyer**  
Photographe



**Gilles Marcotte**  
Caricaturiste



**Carole Pettigrew**  
Publicitaire



**Kévin Arseneault**  
Publicitaire



**Mélissa Giard**  
Coordonnatrice



**Marie-Pier Robidoux**  
Coordonnatrice

**115 CHAMBRES**

**CHAMBRE** à louer pour travailleur(euse), limite Saint-Roch de Richelieu et Côte Saint-Jean. Câble et internet inclus. Libre immédiatement 514-512-8155

**CHAMBRES** et pensions pour personnes âgées, bon prix. Tous les services comme chez vous. 450-743-2934

**135 LOGEMENTS**  
1 1/2 - 2 1/2

**NON-FUMEUR**, personne seule, chauffé, éclairé, câble, meublé, lit double réfrigérateur, micro-onde, Lazy-boy, salle de bain complète, beaucoup de rangement. Non-fumeur. 560\$/mois 450-846-7675

**140 LOGEMENTS**  
3 1/2

**LUXUEUX** 3-1/2, meublé chauffé, éclairé, câble inclus. Gazon coupé, neige enlevée. Gazébo avec grand terrain, meublé et foyer extérieur. 1000\$/mois. 1734 B Chenal du Moine, Sainte-Anne-de-Sorel. Libre immédiatement. R. Noël 819-469-7056

**145 LOGEMENTS**  
4 1/2

À Sorel, 4-1/2 très propre, clé en main, 2e étage, stationnement et remise, près du A&W. Libre 1er avril, 760\$/mois. 450-561-7114

**150 LOGEMENTS**  
5 1/2 ET PLUS

À Sorel-Tracy, 7-1/2 sur 2 étages, rez-de-chaussé et semi-sous-sol, 2 salles de bains, plancher de bois, cour en avant et arrière, remise, déneigé professionnel, gazon coupé. 1395\$/mois. Libre 5 1 4 - 9 5 2 - 9 5 1 7, 514-992-8009

**155 MAISONS**

**MAISON** bord de l'eau à Yamaska, semi-meublé, 2 CAC. 1200\$/mois. Enquête de crédit. Non-fumeur, pas de cannabis. 514-325-7134

**350 DIVERS**

**POULETS** de grains de 7 à 10 livres, grade A, gelés et emballés sous-vide, aussi poulets coupés en deux et d'autres produits. 450-375-4696 ou 450-777-2096

**400 AMITIÉ / RENCONTRES**

**CONTACTS** et rencontres. Service#1 au Québec! Conversations, rencontres inattendues. Goûtez la différence. Appelez: 438-899-7001 ou depuis votre cell.: (carré)#6920. www.lesseductrices.ca

**405 ASTROLOGIE**

**ANA** Médium, spécialiste des questions amoureuses depuis 25 ans. Le secret des rencontres positives, réponses précises et détaillées. 450-309-0125

**410 CONSTRUCTION / RENOVATION**

**PEINTRE** avec carte de compétence offre mes services pour résidentiel ou commercial. RBQ#5610-7311-01 Tél.: 450-521-1487

**440 OFFRES D'EMPLOIS**

**CERCHE** une personne pour travailler sur une ferme, travaillant, fiable, pour seulement 3h ou beaucoup plus à Saint-Gérard Majella. Yves 514-249-7842

**CONDUCTEUR** d'autobus scolaire, temps plein min. 20h/sem ou temps partiel. Sortie à l'extérieur. Infos: 450-743-3134, courriel: transport@autobusintersco.ca

**455 SERVICES COMPTABLES / IMPÔTS**

**IMPÔT PERSONNEL FRANCE GAMELIN** Préparation de déclaration sur le revenu Provincial et Fédéral, informatisées et transmises par Internet. + de 20 ans d'expérience. 117 Charbonneau, Sorel-Tracy J3P 6Z2. Après 18h: 450-880-8705. f-gam@hotmail.com

**500 AUTOMOBILES**

**ACHETONS** véhicules pour ferraille ou autre. Payons comptant. Reçu de la SAAQ disponible sur demande 438-871-5555

**600 PRIÈRES REMERCIEMENTS**

**REMERCIEMENTS** à Sainte Rita pour faveurs obtenues. R.L.

**REMERCIEMENTS** au Saint-Esprit, Saint-Antoine de Padoue, Saint-Jude, Sacré-coeur, Saint-Péregin, Saint-Joseph et la vierge Marie pour faveurs obtenues. P.C.C.

**À GO, ON CENTRAIDE**

Pour soutenir les organismes de chez nous Faites un don maintenant à [centraide.org](http://centraide.org)



Téléphone 450 773-6679 Sans frais 1 844 773-6679 Suivez-nous

**AVIS LÉGAUX**

**AVIS AUX SOUMISSIONNAIRES**  **VILLE DE SOREL-TRACY**

**TRAVAUX DE RÉHABILITATION DE LA CHAUSSÉE POUR L'ANNÉE 2023**  
**APPEL D'OFFRES N° 202303-38**

La Ville de Sorel-Tracy demande des soumissions en vue de procéder à des travaux de réhabilitation de la chaussée pour l'année 2023.

Les formules de soumissions peuvent être obtenues uniquement par le biais du système électronique d'appel d'offres (SEAO) au [www.seao.ca](http://www.seao.ca) ou au 1-866-669-7326. L'obtention des documents est sujette à la tarification de cet organisme.

Les soumissions seront reçues jusqu'à **14 h 15 le 6 avril 2023** à l'hôtel de ville situé au 71, rue Charlotte à Sorel-Tracy ou transmises par voie électronique par le biais du système électronique d'appels d'offres (SEAO) pour être ouvertes publiquement au même jour et à la même heure. Toute soumission reçue après cette date sera refusée.

Chaque soumission devra être accompagnée d'un chèque visé, tiré sur un compte inscrit dans un établissement bancaire du Québec et payable à la Ville de Sorel-Tracy, pour un montant égal à dix pour cent (10 %) de la soumission, taxes comprises. Un cautionnement de soumission de la même valeur émis par une compagnie d'assurances autorisée par l'Autorité des marchés financiers sera aussi accepté.

Les entrepreneurs soumissionnaires sont responsables du choix des sous-traitants, tant pour leur solvabilité que pour le contenu de leur soumission, et doivent les informer des conditions qu'ils entendent leur imposer et s'assurer qu'ils détiennent les permis et licences requises.

Ce marché est assujéti aux accords suivants : ALEC.

La Ville de Sorel-Tracy ne s'engage à accepter ni la plus basse ni aucune des soumissions reçues et n'assume aucune obligation ni aucuns frais de quelque nature que ce soit envers le ou les soumissionnaires. De plus, elle se réserve le droit d'adjuger le contrat en tout ou en partie seulement.

Fait à Sorel-Tracy, le 8 mars 2023.

Le greffier,  
René Chevalier

223908

**AVIS AUX SOUMISSIONNAIRES**  **VILLE DE SOREL-TRACY**

**TRAVAUX POUR LA RÉHABILITATION DE CONDUITES D'AQUEDUC PAR GAINAGE STRUCTURAL**  
**APPEL D'OFFRES N° 202303-41**

La Ville de Sorel-Tracy demande des soumissions en vue de procéder à des travaux de réhabilitation des conduites d'aqueduc par gainage structural sur les rues Lafayette et Picard.

Les formules de soumissions peuvent être obtenues uniquement par le biais du système électronique d'appels d'offres (SEAO) au [www.seao.ca](http://www.seao.ca) ou au 1-866-669-7326. L'obtention des documents est sujette à la tarification de cet organisme.

Les soumissions seront reçues jusqu'à **14 heures le 6 avril 2023** à l'hôtel de ville situé au 71, rue Charlotte à Sorel-Tracy ou transmises par voie électronique par le biais du système électronique d'appels d'offres (SEAO) pour être ouvertes publiquement au même jour et à la même heure. Toute soumission reçue après cette date sera refusée.

Chaque soumission devra être accompagnée d'un chèque visé, tiré sur un compte inscrit dans un établissement bancaire du Québec et payable à la Ville de Sorel-Tracy, pour un montant égal à dix pour cent (10 %) de la soumission, taxes comprises. Un cautionnement de soumission de la même valeur émis par une compagnie d'assurances autorisée par l'Autorité des marchés financiers sera aussi accepté.

Les entrepreneurs soumissionnaires sont responsables du choix des sous-traitants, tant pour leur solvabilité que pour le contenu de leur soumission, et doivent les informer des conditions qu'ils entendent leur imposer et s'assurer qu'ils détiennent les permis et licences requises.

Ce marché est assujéti aux accords suivants : ALEC.

La Ville de Sorel-Tracy ne s'engage à accepter ni la plus basse ni aucune des soumissions reçues et n'assume aucune obligation ni aucuns frais de quelque nature que ce soit envers le ou les soumissionnaires. De plus, elle se réserve le droit d'adjuger le contrat en tout ou en partie seulement.

Fait à Sorel-Tracy, le 8 mars 2023.

Le greffier,  
René Chevalier

223641

**TARIF**

**1065\$**  
20 MOTS

+ TAXES = 1224\$

Le mot additionnel 35¢ + taxes

Sauf exception rubrique 700 encans

PRIX SUR DEMANDE

58, rue Charlotte, Sorel-Tracy J3P 1G3

LES PETITES ANNONCES  
SONT PAYABLES À  
L'AVANCE



**L'HEURE DE TOMBÉE**

pour les petites annonces  
est le vendredi 13 h. Après cette heure,  
elles sont automatiquement reportées  
à la parution suivante.

## Le Centre récréatif Au fil des ans remet 1000 \$ à Halte Soleil



Le Centre récréatif pour aînés Au fil des ans de Sorel-Tracy a remis un chèque de 1000 \$ à l'organisme Halte Soleil, qui offre du répit aux proches aidants de personnes vivant avec une déficience intellectuelle avec ou sans handicap physique. Chaque année, la troupe de personnalisation du Centre récréatif organise une représentation et tous les profits des billets vendus sont remis à un organisme, en l'occurrence Halte Soleil cette année. Le 5 mars dernier, une centaine de personnes étaient réunies dans les locaux du Centre sur la rue Courchesne à Sorel-Tracy pour assister au spectacle. J.-P.M. Photo gracieuseté



### AVIS PUBLIC

#### VENTE POUR DÉFAUT DE PAIEMENT DE TAXES MUNICIPALES

AVIS PUBLIC est par les présentes, donné par le soussigné, directeur général de la Ville de Contrecœur, que les propriétés immobilières ci-dessous désignées seront vendues à l'enchère publique, selon les dispositions de la *Loi sur les cités et villes*, à la salle du conseil de la Ville de Contrecœur, sis au 5000, route Marie-Victorin, Contrecœur, Québec, le **mardi 11 avril 2023, à 9 h 30**, pour défaut de paiement des taxes municipales et scolaires, des droits sur les mutations immobilières et toutes redevances municipales, plus les intérêts et frais encourus et à encourir, à moins que lesdites taxes, intérêts et frais ne soient payés avant l'heure prévue pour la vente.

Les immeubles seront vendus, s'il y a lieu, avec bâtisse y érigée, circonstances et dépendances, sujets à tous les droits requis de la Ville de Contrecœur et toutes les servitudes actives ou passives, apparentes ou occultes pouvant les affecter.

Les immeubles ci-dessous décrits sont situés dans les limites de la Ville de Contrecœur. Ils seront vendus, sujets au droit de retrait d'un (1) an.

Le prix d'adjudication de chacun de ces immeubles sera payable immédiatement, en argent comptant, par mandat ou par chèque certifié.

De plus, la personne qui se portera adjudicataire devra produire les documents suivants :

- Dans le cas d'une personne physique :  
Un document attestant de la date et du lieu de naissance.
- Dans le cas d'une personne morale :  
Copie des lettres patentes et résolution indiquant le nom de la personne autorisée à se porter adjudicataire pour cette personne morale.

Propriétaire : Sébastien Benoit

Lot : 5 980 301

Cadastre : du Québec

Matricule : 2579-27-7172-00-0000

Description : Un immeuble connu et désigné comme étant le lot numéro 5 980 301 du cadastre du Québec, circonscription foncière de Verchères, sans bâtisse dessus construite, situé sur la rue Legendre, Ville de Contrecœur.

Propriétaire : Société civile Immobilière & AKI

Lots : 5 299 160 (parties communes 4 814 921, 5 299 163 et 5 299 164)

Cadastre : du Québec

Matricule : 2787-45-5513-00-0022

Description : Un immeuble connu et désigné comme étant le lot numéro 5 299 160 (partie privative) du cadastre du Québec, circonscription foncière de Verchères, avec bâtisse dessus construite portant le numéro civique 8356, route Marie-Victorin, condo 416, Ville de Contrecœur. Parties communes 4 814 921, 5 299 163 et 5 299 164.

Thierry Larrivée

Directeur général

223912

## AVIS PUBLIC

La Régie d'assainissement des eaux  
Richelieu-Saint-Laurent

105, boulevard Poliquin, C.P. 127  
Sorel-Tracy (Québec) J3P 5N6  
450 780-5600, poste 5662

### AUX PERSONNES INTÉRESSÉES AYANT LE DROIT DE SIGNER UNE DEMANDE D'APPROBATION CONCERNANT LE PROJET DE RÈGLEMENT N° 2023-001

AVIS PUBLIC est donné de ce qui suit :

#### Objet du projet et demande d'approbation

À la suite d'une séance du conseil d'administration tenue le 6 mars 2023, la Régie d'assainissement des eaux Richelieu-Saint-Laurent a adopté le Règlement numéro 2023-001, conformément à l'article 1077 du Code municipal du Québec ou à l'article 565 de la *Loi sur les cités et villes*, « Concernant l'exécution de travaux de réhabilitation du poste de pompage P-08 situé sur la rue de la Reine, à Sorel-Tracy, et autorisant, à ces fins, un emprunt de 5 130 000 \$ ».

#### Approbation du règlement

Toute personne qui désire s'opposer à l'approbation du règlement par la ministre doit le faire par écrit dans les 30 jours de la date de la présente publication, à l'attention de la Direction générale adjointe aux finances municipales à l'adresse courriel suivante : [stafa@mamh.gouv.qc.ca](mailto:stafa@mamh.gouv.qc.ca).

#### Consultation du projet

Ce projet de règlement n° 2023-001 peut être consulté à l'hôtel de ville de Sorel-Tracy du 71, rue Charlotte, durant les heures d'ouverture et sur le site internet de la Ville au [www.ville.sorel-tracy.qc.ca](http://www.ville.sorel-tracy.qc.ca).

FAIT À SOREL-TRACY, ce 8<sup>e</sup> jour de mars 2023.

Jean-Martin Proulx, secrétaire-trésorier

223956

## AVIS D'APPEL D'OFFRES



Municipalité de  
Saint-Roch-de-Richelieu

### RÉFECTION DE PAVAGE ET FOSSÉS rues Arthur-Priem, Cherrier, Ross, Paquin et Mark TP-04-2023

La Municipalité de Saint-Roch-de-Richelieu demande des soumissions pour des travaux de réfection de pavage et fossés sur les rues Arthur-Priem, Cherrier, Ross, Paquin et Mark. Sans s'y limiter, les travaux comprennent la fourniture et la mise en place d'environ 430 mètres linéaire de ponceaux, 10 000 mètres carrés de fondation et pavage couche unique ainsi que 1850 mètres linéaires de fossés à reprofiler. Le tout incluant la réfection des lieux et tous les travaux connexes.

Les documents de soumission seront disponibles sur le site du système électronique d'appel d'offres (SEAO) à partir du **mardi 14 mars 2023**. L'obtention des documents est sujette à la tarification de cet organisme. Seuls les soumissionnaires qui se sont procuré les documents d'appel d'offres par les services de SEAO pourront déposer une offre.

Les soumissions seront reçues dans une enveloppe scellée clairement identifiée au projet concerné, au bureau du greffier, situé à l'hôtel de ville de Saint-Roch-de-Richelieu au 1111, rue du Parc, Saint-Roch-de-Richelieu, J0L 2M0, au plus tard à **11h00, le mercredi 29 mars 2023** pour y être ouvertes publiquement le même jour à compter de 11h01.

Toute soumission reçue après la date ou l'heure indiquée sera refusée. L'heure officielle sera celle de l'horloge se trouvant au bureau de la réception.

Pour toute information supplémentaire relative au projet, veuillez communiquer par écrit avec Mme Catherine Tétreault ing. Consultante pour la Municipalité de Saint-Roch-de-Richelieu à l'adresse courriel : [catherine.tetreault@videotron.ca](mailto:catherine.tetreault@videotron.ca).

La Municipalité de Saint-Roch-de-Richelieu ne s'engage pas à accepter ni la plus basse, ni aucune des soumissions reçues et n'encourt aucune obligation ni aucuns frais envers le ou les soumissionnaires. De plus, elle se réserve le droit d'accorder le contrat en tout ou en partie seulement.

Fait et donné à Saint-Roch-de-Richelieu, le 14 mars 2023.

M. Jean-Virgile Tassé-Themens, M.A.  
Directeur général et greffier-trésorier



**Michel BOIVIN**  
1947-2023

À l'Hôtel-Dieu de Sorel-Tracy, le 6 mars 2023, est décédé à l'âge de 75 ans, M. Michel Boivin époux de Mme Huguette Quintin, demeurant à Sorel-Tracy.

M. Michel Boivin laisse dans le deuil: outre son épouse, ses enfants: Mélanie (Hugo Desbiens), Caroline (Steven Low), feu Julie; ses petits-enfants: Maeva (Simon), Esteban, Megan et Jade; ses 4 arrière-petits-enfants: Justin, Nellie, Stella et Jordane; ses frères et sœurs: Lise (Claude), Yves (Suzanne), Micheline (feu Norbert), Denis; ses beaux-frères et belles-sœurs de la famille Quintin, plusieurs neveux et nièces, parents et amis.

La famille accueillera parents et ami(e)s en l'église Ste-Anne de Sorel, 580 ch. du Chenal-du-Moine, Sainte-Anne-de-Sorel, Québec, J3P 1V9, le samedi 18 mars 2023 à compter de 13 h suivront les funérailles à 15 h. L'inhumation aura lieu au cimetière des Saints-Anges de Sorel-Tracy à une date ultérieure.

La famille remercie chaleureusement tous les membres du personnel d'hémodialyse, des soins intensifs de l'Hôtel-Dieu de Sorel et le Dr. Olivier Charrette pour leur dévouement et les bons soins prodigués. Un merci spécial à Raymond Villiard et Richard Pelletier pour leur soutien et leur accompagnement.



**S. Jacques & Fils**  
Salons funéraires  
www.salonsjacquesetfils.com  
75, rue Elizabeth, Sorel-Tracy • 450 743-5566

223980



**Mireille GODIN**  
1942-2023

À l'Hôtel-Dieu de Sorel-Tracy, le 7 mars 2023, est décédée à l'âge de 80 ans, Mme Mireille Godin fille de feu Aimé Godin et de feu Antoinette Baribeau et épouse de feu Jean-Baptiste Gaudette et de feu Gaston Champagne demeurant à Sorel-Tracy.

Mme Mireille Godin laisse dans le deuil; ses enfants: Christian (Sylvia), François (Marie-Josée), Jocelyn, son filleul Jonathan, ses petits-enfants et arrière-petits-enfants, les membres de la famille Champagne, plusieurs cousins et cousines, neveux et nièces, parents et amis.

Afin de respecter les volontés de Mme Godin, il y aura crémation et l'inhumation de ses cendres aura lieu au cimetière des Sts-Anges de Sorel, en toute intimité, en présence des membres de sa famille.

La famille remercie sincèrement le personnel du 2e étage de l'Hôtel-Dieu de Sorel pour leur dévouement et les bons soins prodigués. Des dons pour la fondation Hôtel-Dieu de Sorel seraient appréciés.



**S. Jacques & Fils**  
Salons funéraires  
www.salonsjacquesetfils.com  
75, rue Elizabeth, Sorel-Tracy • 450 743-5566

223981



**André NADEAU**  
1966-2023

Au Centre d'hébergement de Tracy (Unité Myosotis), le 1<sup>er</sup> mars 2023, est décédé à l'âge de 56 ans, M. André Nadeau époux de Linda Nadeau, demeurant à Sorel-Tracy.

M. André Nadeau laisse dans le deuil: outre son épouse, ses enfants: Audrey (Éric Couture), Evens, ses 5 petits-enfants: Nathanyel, Anthony, Eythan, Fay-Ann, Malyc, ses frères et sœurs: Robert (Monique Baribeau), Claude, Pierre, Nathalie, Ginette (Dany Devos), Nicole, ses beaux-frères et belles-sœurs: Joël (Annie Barthe), Stéphane, Steve, Marco, son grand ami musicien Jimmy, neveux, nièces, parents et amis.

La famille a accueilli parents et ami(e)s au salon S. Jacques & fils, 75 Elizabeth, Sorel-Tracy, le dimanche 12 mars 2023 à compter de 10 h, suivra un temps de prière à 15 h. L'inhumation aura lieu au cimetière des Saints-Anges de Sorel à une date ultérieure.

La famille désire remercier le personnel de l'unité Myosotis dont le Dr Brouillette et Martial son infirmier, pour les bons soins prodigués.



**S. Jacques & Fils**  
Salons funéraires  
www.salonsjacquesetfils.com  
75, rue Elizabeth, Sorel-Tracy • 450 743-5566

223982



**Ginette ULRICH BILODEAU**  
1954-2023

À l'Hôtel-Dieu de Sorel-Tracy, le 1<sup>er</sup> mars 2023, est décédée à l'âge de 68 ans, Mme Ginette Ulrich épouse de M. Rosaire Bilodeau, demeurant à Contrecoeur.

Mme Ginette Ulrich laisse dans le deuil, ses enfants: Frédéric Normandin (Mélanie Fontaine), Maxime Normandin (Marie-Claude Phaneuf), Mélanie Normandin ainsi que Anna-Maria Bibbo (Vincent Bouchard), Geneviève St-Pierre Romey (Jean-Marc Romey), Sébastien St-Pierre (Geneviève Desjardins), ses petits-enfants: Laurence, Mathys, Angélique, Émile, Victor, Rémi, Aurée-Anne, Zachary, Moé, Mia, Charlie, Arthur, Édouard et Évabelle; et son arrière-petite-fille Romy. Elle laisse aussi dans le deuil: ses frères et sœurs: Réal (Hélène), feu Nicol (Denise), feu Lise, Guy (feu Collette), Jeanne-Mance (Annie), Michel (Suzanne), feu Francine, Jean-Pierre (Martine Anne), Diane (Robert), Claudine (Alain) et Richard (Lise), ses beaux-frères et belles-sœurs de la famille Bilodeau: Monique (Roger), Michel (Ginette), Denise, Diane (Maurice), Claude (Francine), Gilles (Denise), Sylvie (Daniel), Jacynthe (Pierre), ainsi que plusieurs neveux et nièces, parents et amis.

La famille accueillera parents et ami(e)s au salon S. Jacques et fils, 4967 Legendre, Contrecoeur, le samedi 18 mars 2023 à compter de 13 h suivra une liturgie de la parole au salon à 15 h. L'inhumation aura lieu au cimetière de Contrecoeur à une date ultérieure.

La famille remercie chaleureusement tous les membres du personnel d'hémodialyse de l'Hôtel-Dieu de Sorel pour leur dévouement et les bons soins prodigués. Au lieu de fleurs, des dons à l'Association Générale des Insuffisants Rénaux (A.G.I.R.) seraient appréciés.



**S. Jacques & Fils**  
Salons funéraires  
www.salonsjacquesetfils.com  
4967, rue Legendre, Contrecoeur • 450 587-2233

223983



**Jean-Luc DUFALT**  
1938-2023

À la résidence Les Jardins de Ramezay, le 1<sup>er</sup> mars 2023, est décédé à l'âge de 84 ans, M. Jean-Luc Dufault conjoint de Mme Ginette Giguère et demeurant à Sainte-Victoire-de-Sorel.

Outre sa conjointe Ginette, il laisse dans le deuil ses enfants: Claude (Roxane), Patrick (Nathalie), François, Nathalie et Isabelle (Richer), ses 7 petits-enfants, ses 6 arrière-petits-enfants; ses sœurs: Lisette et Andrée; son beau-frère et ses belles-sœurs de la famille Giguère: Francine et Michel (Sonia), ses neveux et nièces ainsi que d'autres parents et amis.

La famille de M. Jean-Luc Dufault recevra vos condoléances au salon Gilbert Mandeville & Fils Ltée (912, chemin St-Roch, Sorel-Tracy) le dimanche 19 mars 2023 à compter de 13 h. Un temps de prières aura lieu au salon le jour même à 16 h. L'inhumation aura lieu au cimetière de Sainte-Victoire-de-Sorel en toute intimité à un autre moment.

La famille remercie grandement le personnel de la résidence Les Jardins de Ramezay pour les bons soins à l'égard de M. Dufault.

Des dons faits en sa mémoire à la fondation de votre choix seraient appréciés.



**Gilbert Mandeville & Fils**  
SALONS FUNÉRAIRES  
912, chemin St-Roch, Sorel-Tracy J3R 3K5  
450 743-3607 | www.salonsmandeville.com

223984



**Andrée GUILBAULT PAUL-HUS**  
1944-2023

Paisiblement, à l'Unité Myosotis de Sorel-Tracy, le 9 mars 2023, est décédée à l'âge de 78 ans, Mme Andrée Guilbault épouse de feu Claude Paul-Hus et demeurant à Sorel-Tracy.

Elle laisse dans le deuil ses enfants: Izabel (Michel Larrivière), Caroline (Nicolas Gagné) et Ian-Philip (Marie-Christine Privé); ses petits-enfants adorés: Maxime, Alexia, Mathieu-Alexandre, Louis-David, Victor et Mary-Élizabeth, son ami de cœur, M. Renaud L'Allier, ses belles-sœurs et beaux-frères: Carole (Yvon Paulhus) et Michèle (Roland Desrosiers), ses neveux et nièces ainsi que plusieurs autres parents et amis. Elle était également la sœur de feu Jacqueline (feu Jean Bousquet), feu Jacques (feu Jeannette Durocher), feu Pierre (Ginette Ménard) et la belle-sœur de feu Constant (Viviane Paul-Hus).

La famille de Mme Andrée Guilbault Paul-Hus recevra les condoléances au salon Gilbert Mandeville & Fils Ltée (912, Chemin St-Roch, Sorel-Tracy) le samedi 18 mars 2023 à compter de midi. Une cérémonie d'adieu aura lieu au salon le jour même à 15 h.

Vos marques de sympathie peuvent se traduire par des dons faits en sa mémoire à la Société Alzheimer du Canada.



**Gilbert Mandeville & Fils**  
SALONS FUNÉRAIRES  
912, chemin St-Roch, Sorel-Tracy J3R 3K5  
450 743-3607 | www.salonsmandeville.com

223985



**Mariette LAVALLÉE**  
1930-2023

À l'Hôtel-Dieu de Sorel, le 20 février 2023, est décédée à l'âge de 93 ans, Mme Mariette Lavallée épouse de feu Jean St-Michel et demeurant à Sorel-Tracy. Elle laisse dans le deuil ses enfants: Pierre (Isabelle) et Julie (André); ses petits-enfants: Josiane (Francis), Charlotte (Simon), David (Julie), Olivier (Camille) et Jeanne; ses arrière-petits-enfants: Jean, Marguerite, Estelle, Armand, Mikael et Luna; ses neveux et nièces ainsi que d'autres parents et amis. La famille remercie chaleureusement le personnel de l'unité familiale de l'Hôtel-Dieu de Sorel pour leur soutien et leurs soins respectueux. Par considération pour ses dernières volontés, aucune cérémonie ne sera tenue. Que tous ceux et celles qui l'ont connue et aimée partagent une douce pensée pour elle.

Mariette nous a quittés doucement, discrètement, sur la pointe des pieds comme elle a toujours vécu et, attentionnée jusqu'à la toute fin, elle s'est assurée de rendre son dernier souffle entourée de ses proches. Femme perspicace difficile à confondre, en apparence frêle mais forte et résiliente, espiègle et enjouée mais dont le cœur s'exprimait avec pudeur et retenue, elle fut pour ses enfants un refuge, une présence rassurante et protectrice. Elle a également été une sœur empressée, intègre et respectueuse. Grand-mère attentive et généreuse, nous gardons le touchant souvenir du regard attendri et amusé dont elle enveloppait ses arrière-petits-enfants. Par l'art de la table qu'elle pratiquait avec amour et minutie, elle nous a rassemblés et créé tant de moments de partage, de bonheur et de réconfort.

Que la quiétude l'accompagne maintenant, pour toujours. Elle ne s'est pas éloignée de nous, elle est en nous par les valeurs qu'elle nous a léguées et parce que nous nous sommes profondément aimés. Un amour mutuel, à jamais.



**Gilbert Mandeville & Fils**  
SALONS FUNÉRAIRES  
912, chemin St-Roch, Sorel-Tracy J3R 3K5  
450 743-3607 | www.salonsmandeville.com

223986



**Albani MANZEROLLE**  
1922-2023

À l'Hôtel-Dieu de Sorel, le 4 mars 2023, est décédé à l'âge de 101 ans, M. Albani Manzerolle, époux en 1<sup>res</sup> noces de feu Rita St-Amand, en 2<sup>es</sup> noces de feu Lucienne Dubé et père de feu Diane. Il était le fils de Théophile Manzerolle et de Mathilde Robichaud.

Il laisse dans le deuil ses enfants: Jean-Claude, Claudette (François Legault) et Michel Manzerolle; ses petits-enfants: Sébastien (Carole), Francis et Sophie; ses 3 arrière-petits-enfants. Il était le frère de Arthur (Madeleine), feu Georges, feu Donat, feu Onézime (Noëlla), Jeanine (feu Benoit), Adée, Élise (feu Gérard) et feu Lucille Manzerolle. Il laisse aussi ses neveux et nièces ainsi que d'autres parents et amis.

Afin de respecter les volontés de M. Manzerolle, il y a eu crémation et l'inhumation de ses cendres aura lieu au cimetière de St-Joseph-de-Sorel, en toute intimité, en présence des membres de sa famille.

La famille remercie sincèrement le personnel de la résidence Le Marquis I et celui du département 2D de l'Hôtel-Dieu de Sorel pour la qualité de leurs soins.

Que ceux et celles qui l'ont connu partagent un doux souvenir de lui en sa mémoire.



**Gilbert Mandeville & Fils**  
SALONS FUNÉRAIRES  
912, chemin St-Roch, Sorel-Tracy J3R 3K5  
450 743-3607 | www.salonsmandeville.com

223987

## L'Orienthèque reçoit plus de 350 000 \$ pour encourager la participation de jeunes issus de l'immigration

L'Orienthèque a reçu un soutien financier de 350 925 \$ du ministère de l'Immigration, de la Francisation et de l'Intégration (MIFI). Le montant servira à la mise en place d'un conseil jeunesse qui agira à titre de comité consultatif pour les élus municipaux de la MRC de Pierre-De Saurel afin de favoriser la pleine participation de jeunes issus de l'immigration.

Ce nouveau conseil jeunesse aura comme mandat de développer des activités d'implication dans la collectivité notamment par l'entremise d'ateliers sur divers sujets d'actualités locales.

La directrice générale de L'Orienthèque, Mylène Castonguay, est très heureuse de l'obtention de ce projet qui favorisera l'implication citoyenne des jeunes dans la région et dont la mise en œuvre se fera avec la collaboration du Carrefour jeunesse-emploi de Pierre-De Saurel. « La combinaison de nos expertises au niveau de l'immigration et de la jeunesse sera un atout considérable pour permettre une pleine participation des jeunes personnes immigrantes dans notre communauté », soutient-elle.

Cette aide financière s'inscrit dans le Programme d'accompagnement et de soutien à l'intégration (PASI) du MIFI. Le Programme vise notamment l'amélioration des services, des activités ou des projets offerts aux personnes immigrantes. D'ailleurs, tous les projets ont pour but de favoriser l'intégration, l'engagement et le sentiment d'appartenance de jeunes personnes immigrantes à la communauté.

Le député de Richelieu, Jean-Bernard Émond, salue l'initiative de L'Orienthèque



La directrice générale de L'Orienthèque, Mylène Castonguay, et le député de Richelieu, Jean-Bernard Émond. Photo gracieuseté

qui a décidé de bonifier son offre de services pour accompagner et soutenir les nouveaux arrivants dans la région. « Grâce à cette aide financière venant du Programme d'accompagnement et de soutien à l'intégration, ce sont plusieurs jeunes issus de l'immigration qui auront la chance de faire valoir leurs idées auprès des élus régionaux », souligne-t-il. A.B.

## Couches lavables et produits d'hygiène féminine durables : Sorel-Tracy bonifie ses subventions

À la suite de l'adoption de sa Politique d'attribution des aides financières le 20 février dernier, la Ville de Sorel-Tracy bonifie son programme de subventions pour l'achat de couches lavables et de produits d'hygiène féminine durables.

En plus d'augmenter sa contribution financière maximale et d'améliorer l'accessibilité à ces programmes, la Ville encourage l'achat local en offrant un incitatif financier supplémentaire pour les achats effectués dans un commerce situé dans la MRC de Pierre-De Saurel.

« La Ville marque ainsi un pas de plus dans sa volonté d'encourager des comportements écoresponsables auprès de sa population », peut-on lire dans un communiqué de presse.

Tous les détails sur ce programme de subventions sont disponibles sur le site Web de la Ville dans la section Services, puis Subventions environnementales.

J.-P.M.



L'achat de couches lavables est financé en partie par la Ville de Sorel-Tracy. Photo gracieuseté

### Fête nationale à Sorel-Tracy

La Ville de Sorel-Tracy est présentement à la recherche de personnes bénévoles pour donner de leur temps et participer à l'organisation de la fête nationale du Québec qui aura lieu le 23 juin 2023 à Sorel-Tracy. Le comité aura le mandat de développer et de mettre en œuvre une programmation d'activités ouvertes à toute la population, et ce, en lien avec la thématique nationale. Le comité pourra aussi compter sur le soutien technique et financier de la Ville de Sorel-Tracy. Les personnes intéressées doivent communiquer avec le Service des loisirs au 450 780-5600, poste 4400, ou par courriel à loisirs@ville.sorel-tracy.qc.ca.

### Collecte de sang à Sorel-Tracy

La collecte de sang des Promenades de Sorel se tiendra les lundi 27, mardi 28 et mercredi 29 mars, de 10 h à 16 h ainsi que le jeudi 30 mars, de 13 h 30 à 19 h 30, dans la cour centrale des Promenades de Sorel. Pour y participer, il faut prendre rendez-vous auparavant en appelant au 1-800-343-7264 (SANG), en écrivant au jedonne@hema-quebec.qc.ca ou en se rendant au www.hema-quebec.qc.ca. L'objectif est d'accueillir 60 donneurs par jour.

### Collecte de sang à Contrecoeur

La collecte de sang de la Ville de Contrecoeur, en collaboration avec les Chevaliers de Colomb et sous la présidence d'honneur de la mairesse Maud Allaire, se tiendra le lundi 27 mars, de 13 h 30 à 19 h 30, au Cen-

tre multifonctionnel de Contrecoeur situé au 475, rue Chabot. Pour y participer, il faut prendre rendez-vous auparavant en appelant au 1-800-343-7264 (SANG), en écrivant au jedonne@hema-quebec.qc.ca ou en se rendant au www.hema-quebec.qc.ca. L'objectif est d'accueillir 80 donneurs.

### Projection d'un documentaire

Le Comité vert du Cégep de Sorel-Tracy offre gratuitement au public la projection d'un documentaire à l'occasion de la Journée mondiale de l'eau le mardi 21 mars 2023, à 10 h 45, à l'auditorium Guy-Bélanger. La projection de *Mission régénération* (version éducation), d'une durée de 45 minutes, sera suivie d'une courte conférence prononcée par Patrick Benoit, agriculteur de la région.

**3<sup>e</sup> anniversaire**

**Gisèle Gagné**

Chère maman,  
Déjà 3 ans depuis ton départ, le temps passe trop vite et ta présence nous manque toujours. Nos souvenirs de toi réchauffent nos cœurs et nos âmes.  
Continuez, toi et papa, de veiller sur nous tous.

Tu es dans nos pensées et nos cœurs à tout jamais.  
Manon, Julie et Marie-France.

**David NEIL HILLS**  
1952-2023

À l'Hôtel-Dieu de Sorel, le 5 mars 2023, est décédé à l'âge de 70 ans, M. David Neil Hills époux de Mme Johanne Demers et demeurant à Sorel-Tracy.

Il laisse dans le deuil outre son épouse Johanne, ses fils : Jonathan et Christopher (Jessica); ses petits-enfants : Elee et Madox; ses frères et sa sœur : Richard (Lisette), Robert, Karen et feu Brian; ses beaux-frères et belles-sœurs de la famille Demers : feu Nicole, Jacques, Robert, Jean-Pierre, Rose-Marie, Normand, Daniel, François, Denis, Benoit, Fabien, Stéphane et leur conjoint(e); ses neveux et nièces ainsi que d'autres parents et amis.

La famille de M. Hills recevra les condoléances au salon Mandeville & Mineau (80 rue Charlotte, Sorel-Tracy) le dimanche 19 mars 2023 de 10 h à 13 h.

La famille remercie le personnel du CLSC soins à domicile ainsi que le personnel de l'Hôtel-Dieu de Sorel pour les bons soins prodigués.

**Mandeville & Mineau**  
SALONS FUNERAIRES  
80, rue Charlotte, Sorel-Tracy J3P 1G4  
450 742-8822 | www.salonsmandeville.com

**Clovis LEFEBVRE**  
1931-2023

À Ste-Julie, le 8 mars 2022, à l'âge de 91 ans, est décédé M. Clovis Lefebvre, époux de Murielle Bibeau et prédécédés de ses sœurs et frères Aline Bélisle (feu Laurier Boisvert), Thérèse Bélisle (feu Gérard Bédard), Gilbert Bélisle (feu Thérèse Blain), Claire Lefebvre (feu Jules Coll), Berthe Lefebvre (feu Jules Turcotte), Pierre Lefebvre (feu Anne-Marie Lefebvre), Éloi Lefebvre (feu Laure Côté), Brigitte Lefebvre (feu Dormino Proulx), sa belle-sœur Doris Bibeau (feu Marcel Desrochers) et son beau-frère Camilien Bibeau (feu Flore-Aimée Gouin).

Il laisse dans le deuil ses enfants Claude (Jacinthe Proulx) et Danielle (Joé Marcone), ses petits-enfants Alyssia (Julien) et Mikaël (Megan), sa sœur Yvette Lefebvre (feu Valérien Fréchette), sa belle-sœur Colette Proulx (feu Bertrand Lefebvre), ses neveux et nièces, cousins et cousines ainsi que plusieurs parents et amis.

La famille recevra vos condoléances le samedi 18 mars 2023 de 11 h à 13 h 30 au Complexe Funéraire Pierre Tétrault Inc., 277 rue Sainte-Anne, Varennes, Québec. Les funérailles auront lieu le même jour à 14 h en la basilique Ste-Anne, 195 rue Ste-Anne Varennes.

La famille remercie le personnel de la Résidence La Rosière de Ste-Julie pour tous les bons soins prodigués à M. Lefebvre.

Vos témoignages de sympathie peuvent se traduire par un don à la Fondation des maladies du cœur et de l'AVC.

**Complexe funéraire Pierre Tétrault Inc.**  
cfpierreterault@videotron.ca  
Téléphone : 450 652-9131 / Télécopieur : 450 655-0941

# L'Église DE CHEZ NOUS

## EN FOUILLANT L'ÉVANGILE

### LES AVEUGLES NE SONT PAS CEUX QUE L'ON CROIT! ÉVANGILE SELON SAINT JEAN 9, 1-41

Jésus de Nazareth manifeste Dieu au monde à travers des Signes qui confirment sa mission de libération. Ils sont la concrétisation du commandement de l'amour: Jésus répond aux besoins essentiels des petites gens de son époque, ce qui provoque conflits et tensions avec les autorités religieuses et politiques. C'est le sixième Signe présenté par Jean dans son Évangile.

Dans ce récit de la guérison d'un aveugle de naissance, encore une fois, Jésus brise les codes de son époque: désigner à tout prix un bouc émissaire, respecter scrupuleusement le sabbat, vivre selon le chacun pour soi, mépriser les personnes marginalisées et appauvries, respecter les hommes du temple uniques détenteurs du savoir sur Dieu. Cet aveugle de naissance passe des ténèbres et de la cécité à la lumière et à la vue de façon

progressive. Il apprendra ce qu'il en coûte de devenir partisan du Nazaréen: affrontement avec les autorités religieuses et expulsion de la communauté des purs.

Être partisane ou partisan du Vivant, c'est choisir de briser les codes religieux et sociaux qui ne font qu'engendrer des victimes et emprisonner dans la marge. Si nous ne devenons pas comme ces premiers chrétiens et chrétiennes, nous serons les derniers.

« Si vous étiez aveugles, vous n'auriez pas de fautes. Mais vous dites que vous voyez, c'est la preuve de votre faute. »

**En effet, les aveugles ne sont pas ceux que l'on croit!**

Denis Plante

PAROISSES ST-PIERRE, ST-JOSEPH ET STE-ANNE | [www.ParoissesStPierreStJosephSteAnne.com](http://www.ParoissesStPierreStJosephSteAnne.com)

### Mardis de Saint-Antoine



Du 14 mars au 13 juin 2023

**Saint-Pierre à 8h30**  
**Enfant-Jésus 19h00**

### Fête de Saint-Joseph



Lundi 20 mars 2023  
À 14h00 à l'église  
Enfant-Jésus

#### Carême/Pâques 2023 (Année A)

DATE	Enfant-Jésus	Ste-Anne	St-Pierre	St-Antoine	St-Marc	St-Roch
Dimanche 2 avril <b>PARDON</b>		14h00	18h00	14h00		
Mardi 4 avril <b>PARDON</b>	19h45					
Jeu 8 avril <b>CÈNE DU SEIGNEUR</b>	18h00				18h00	
Vend 7 avril <b>PASSION ET MORT DU SEIGNEUR</b>	15h00	15h00	15h00			15h00
Samedi 8 avril <b>VEILLÉE PASCALE</b>			20h00	20h00		
Dimanche 9 avril <b>PÂQUES</b>	8h45	10h30	9h00	11h15		10h00

■ Paroisses St-Pierre et Ste-Anne : 450 743-7909 ■ Paroisse St-Joseph : 450 742-3777 ■ Église anglicane Christ Church : 450 742-4713  
Site web: [www.ParoissesStPierreStJosephSteAnne.com](http://www.ParoissesStPierreStJosephSteAnne.com) ■ Facebook: [ParoissesStPierreStJosephSteAnne](https://www.facebook.com/ParoissesStPierreStJosephSteAnne)

Columbarium intérieur et extérieur

### CIMETIÈRES DU BAS-RICHELIEU

450 743-2089

- Cimetière des Saints-Anges
- Saint-Joseph-de-Sorel
- Sainte-Anne-de-Sorel
- Saint-Aimé
- Saint-Robert

399, boulevard Fiset, Sorel-Tracy • [cimetieres.bas.richelieu@gmail.com](mailto:cimetieres.bas.richelieu@gmail.com)



MERCI À NOS PARTENAIRES.

## Les 2 Rives

CET EMPLACEMENT POURRAIT ÊTRE À VOUS!

### 450 742-9408

poste 400



**LES RÉSIDENCES SOLEIL**  
Famille Savie

**C'est portes ouvertes!**

Visitez une Résidences Soleil et recevez un cadeau!

Sorel-Tracy  
71, rue George

### 1 800 363-0663



### S. Jacques & Fils

Marc Jacques  
Crémation, columbarium, préarrangements  
Directeur de funérailles

**Siège social : 75, rue Élisabeth, Sorel-Tracy, 450 743-5566**

Succursales		
Contrecoeur :	4967, Legendre	450 587-2233
St-Robert :	258, Principale	450 743-5566
St-Roch :	915, St-Pierre	450 743-5566
Yamaska :	105, Principale	450 789-2373
St-Aimé :	871, Royale	450 788-2373
St-Louis :	629, Principale	450 788-2611



### Gilbert Mandeville & Fils

SALONS FUNÉRAIRES

912, CHEMIN ST-ROCH, SOREL-TRACY  
70, AV. DE LA TRAVERSE, ST-OURS  
450 743.3607

MANDEVILLE MINEAU | 450 742.8822  
80, RUE CHARLOTTE, SOREL-TRACY

# Deux ninjas soreloises se qualifient pour Orlando

Jean-Philippe Morin | Les 2 Rives

Après avoir réalisé un voyage de rêve l'été dernier à Las Vegas pour une compétition mondiale de Ninja Warrior, les bonnes amies Sarah Dupuis et Betty Dutremble se sont à nouveau qualifiées en vue des UNAA World Series Finals 2023 qui auront lieu cette fois à Orlando, en Floride, du 26 au 30 juillet.

Les deux jeunes athlètes, qui compétitionnent dans la catégorie 10-11 ans, ont toutes deux obtenu leur billet après être grimpées sur le podium lors de la compétition World Ninja Athlete Games 2023 qui se déroulait le 4 mars dernier, au gym MST Fitness de Saint-Hyacinthe. Sarah Dupuis, 11 ans, a gagné la compétition, alors que Betty Dutremble, 10 ans, a terminé troisième.

Les trois filles ayant terminé sur le podium ont réussi des parcours parfaits avec 18 obstacles réussis sur 18. Le temps a été partagé les première, deuxième et troisième positions, alors que Sarah a terminé son parcours en 3 minutes et 37 secondes, soit 1 minute et 26 secondes de moins que celle qui a obtenu la médaille d'argent. Les deux Soreloises ont récolté leur meilleur temps respectif, alors que Betty a terminé son parcours en 5 minutes et 22 secondes.

Grâce à leur médaille obtenue à Saint-Hyacinthe, Sarah et Betty pourront, à

Orlando, participer à trois grandes compétitions au lieu d'une, ce qui augmente leurs chances de se faire valoir.

## D'excellentes saisons

Sarah Dupuis connaît une saison de rêve, sa dernière année dans la catégorie 10-11 ans, si bien qu'elle est en très bonne posture pour devenir championne du Québec. Elle doit auparavant bien faire lors des deux compétitions régionales restantes, en avril et mai, puis à la finale en juin.

Quant à Betty Dutremble, elle connaît également une excellente saison, étant parmi les plus jeunes et les plus petites de la catégorie 10-11 ans. Elle se classe tout de même au troisième rang au Québec jusqu'à maintenant.

Les deux amies s'entraînent ensemble deux fois par semaine au Gym MST Fitness de Saint-Hyacinthe, mais elles se donnent aussi souvent rendez-vous dans le sous-sol chez Sarah, que son père a réaménagé en parcours d'obstacles. Il leur arrive également d'aller visiter d'autres gyms au Québec pour tester des parcours afin de peaufiner leurs techniques.

Rappelons que l'an dernier, à Las Vegas, Betty Dutremble a terminé 11<sup>e</sup> au monde sur 88 participantes dans la catégorie 8-9 ans, tandis que Sarah Dupuis a terminé 18<sup>e</sup> dans la catégorie 10-11 ans. Une autre Soreloise participait dans la catégorie 16 ans et plus, soit Émilie-Ann Juteau.



Sarah Dupuis et Betty Dutremble se sont qualifiées pour les mondiaux de Ninja Warrior à Orlando en juillet grâce à deux belles performances le 4 mars dernier, à Saint-Hyacinthe. Photo gracieuseté

## Un nouveau club de course pour les enfants voit le jour à Sorel-Tracy

Jean-Philippe Morin | Les 2 Rives

Sorel-Tracy fait maintenant partie du Grand Club de course, un mouvement québécois de course à pied chez les jeunes. Depuis aujourd'hui, le 14 mars, les inscriptions sont ouvertes au [www.grandclubdecourse.ca](http://www.grandclubdecourse.ca) pour les 5 à 11 ans désireux de se perfectionner dans ce sport.

Le Grand Club de course est né à Québec grâce à Natacha Gagné, une kinésiologue qui voulait faire bouger ses enfants. L'initiative a pris de l'expansion et aujourd'hui, elle se retrouve dans plusieurs dizaines de villes de la province, dont Sorel-Tracy cette année.

Joanie Vadnais, une adepte de la course à pied, a été approchée par la Soreloise d'origine Mélanie Duclos, qui est la coordonnatrice du Grand Club de course et aussi coorganisatrice du Défi Daniel Lequin, afin d'être l'entraîneuse pour la région de Sorel-Tracy.

« Je suis une passionnée extrême de course, s'exclame Joanie Vadnais. Pour courir, tu n'as pas besoin de grand-chose, à part d'une paire de souliers. C'est accessible pour tout le monde. Je me suis dit : pourquoi ne pas redonner mes connaissances à des jeunes? Je pense que je suis capable de leur transmettre ma passion. »

### Huit cours d'une heure

Dès le 1<sup>er</sup> mai, huit cours d'une heure chacun auront lieu sur le terrain de l'École secondaire Fernand-Lefebvre, beau temps,



Joanie Vadnais, qu'on voit ici en train de courir le marathon de Granby, redonnera son savoir à des jeunes de la région dès le 1<sup>er</sup> mai. Photo gracieuseté

mauvais temps. Ils sont adressés pour l'instant aux enfants de 5 à 11 ans, mais il n'est pas exclu que des adolescents de 12 à 15 ans puissent s'inscrire éventuellement.

Les cours se feront de façon ludique, assure Joanie Vadnais. « Il y aura de l'échauf-

fement au départ, puis les activités se dérouleront sous la forme de jeu, comme la tag, par exemple. Il y aura ensuite des exercices physiques, mais toujours dans le plaisir. Le programme est bien monté pour ne pas que les jeunes trouvent ça trop long, au contraire. »

Au huitième et dernier cours, les participants devront relever un petit défi qu'ils se seront eux-mêmes imposé. Par exemple, un d'entre eux pourrait vouloir courir un kilomètre sans marcher, tandis qu'un autre pourrait battre son propre record de temps pour la même distance. « Le but n'est pas de les faire courir un contre l'autre, mais plutôt qu'ils se dépassent eux-mêmes et atteignent leurs objectifs », spécifie l'entraîneuse.

Huit autres cours seront donnés en septembre et octobre prochains. Les inscriptions ouvriront en temps et lieu.

### Deux marathons cette année

De son côté, Joanie Vadnais continue de vivre à fond sa passion. Elle estime courir environ 100 kilomètres par semaine simplement pour le plaisir. « Je suis vraiment intense, je n'arrête jamais! (rires) Avec deux filles qui elles aussi ont des activités, ma vie personnelle, mon travail, tout ça... Ça m'en fait beaucoup, mais c'est vraiment une passion pour moi. »

Son prochain objectif est de se préparer pour le marathon d'Ottawa qui aura lieu à la fin du mois de mai. Entretemps, elle participera au Défi Daniel Lequin qui se tiendra le 23 avril, au quai Catherine-Legardeur.

À son agenda cette année, en plus de ces courses et du 5 km du Gib Fest, Joanie Vadnais participera à un autre marathon en plus de deux demi-marathons. « Mon but est de battre mes temps de l'an dernier », conclut celle qui a notamment gagné le marathon de Longueuil en mai 2022 chez les femmes.

Dans la catégorie Novice en patinage artistique

# Maude Frappier sacrée vice-championne aux Jeux du Québec

Jean-Philippe Morin | Les 2 Rives

Après avoir obtenu l'or aux Jeux du Québec en 2019 dans la catégorie Juvénile, la Sainte-Annoise Maude Frappier est de nouveau grimée sur le podium de cette prestigieuse compétition quatre ans plus tard, cette fois à Rivière-du-Loup chez les Novices Dames A, en terminant au deuxième rang parmi 38 compétitrices, le 4 mars dernier.

Avec ses 78 points, elle a devancé Laurence Gignac, de la Rive-Sud, par seulement 0,07 point. Seule Alessia Taddeo, de Laval, l'a devancée avec 80,18 points.

« Je suis vraiment satisfaite. On est arrivées là le vendredi et je n'avais dormi que cinq heures. J'ai fait quelques petites erreurs en raison de la fatigue, mais j'ai roulé sur l'adrénaline! (rires) Reste que je suis vraiment contente de ma performance, je me suis beaucoup amusée. Ça finit bien ma saison », résume la patineuse de 16 ans.

Comme l'aréna où se déroulait la compétition était située à La Pocatière, qui est à environ 45 minutes d'autobus du village des athlètes de Rivière-du-Loup, Maude n'a pu pleinement profiter de l'environnement des Jeux du Québec comme il y a quatre ans. Toutefois, elle a bien aimé son séjour avec des athlètes des autres régions.

« On a pu aller voir de l'escrime et j'ai visité un peu le village, c'était une très belle ambiance. Je vais garder ces souvenirs longtemps », décrit-elle.

## Rose Fournier 18<sup>e</sup>

Une autre représentante du Club de patinage artistique (CPA) de Sorel-Tracy parti-



Maude Frappier a conclu les Jeux du Québec avec une médaille d'argent à Rivière-du-Loup. Photo gracieuseté

cipait à cette compétition. Rose Fournier a percé le top 20 en terminant 18<sup>e</sup> sur 38 patineuses dans la même catégorie que Maude, soit Novice Dames A.

« Je suis fière d'elle. On est allées aux Jeux ensemble en 2019 et cette année encore, je suis contente d'avoir vécu ça avec mon amie », conclut Maude Frappier.

En attente de leurs adversaires de première ronde

## LNAH : les Éperviers terminent cinquièmes

Jean-Philippe Morin | Les 2 Rives

Le portrait des séries se précise dans la Ligue nord-américaine de hockey (LNAH). Avec une défaite lors de leur seul match la fin de semaine dernière, les Éperviers de Sorel-Tracy sont maintenant assurés de terminer au cinquième rang sur sept équipes et de ne pas avoir l'avantage de la glace en première ronde.

Battus facilement 8-2 à Saint-Georges-de-Beauce par le Cool FM vendredi dernier, les hommes de Christian Deschênes pourraient très bien retrouver l'équipe beauceronne au premier tour des séries, le 24 mars prochain. Tout dépend des résultats lors des

derniers matchs qui se dérouleront au cours du prochain week-end.

Avec 38 points en 35 matchs, les Éperviers sont assurés de terminer cinquièmes et d'affronter l'équipe en quatrième position, qui est le Cool FM présentement avec 41 points. Or, si le Cool FM gagne son dernier match de la saison vendredi prochain et que les Marquis de Jonquière, présentement à 43 points, perdent le leur, ce sera un duel Éperviers-Marquis en première ronde.

Avant, les Éperviers disputeront leur dernier match de la saison ce vendredi, à Rivière-du-Loup, contre les 3L.

À lire la semaine prochaine, dans le journal du 21 mars : notre cahier spécial sur les Éperviers en vue des séries éliminatoires.

## CE PRINTEMPS AU CENTRE SPORTIF !

### KINO GYM-ATOUT

Salle de conditionnement physique

- Lundi au vendredi 6 h 30 à 22 h
- Samedi et dimanche 8 h à 16 h

### Tous nos abonnements incluent :

- Une évaluation
- Un programme d'entraînement

### Cours en groupe (Début 10 avril, 10 semaines)

- Pilates
- Mise en forme pour aînés

### Programmes Jeunesse

- Fêtes d'enfants
- Location de gymnase

CÉGEP SOREL TRACY **Centre sportif**

3000, BOULEVARD DE TRACY, SOREL-TRACY

[WWW.CEGEPST.QC.CA/CENTRE-SPORTIF](http://WWW.CEGEPST.QC.CA/CENTRE-SPORTIF)

450 743-9127



223847



## SOYEZ LE 7<sup>E</sup> JOUEUR DURANT LES SÉRIES 2023



Crédit photo: Michel Sévigny

SUIVEZ <https://www.lnah.com> pour les détails

Après deux défaites de 6-2 au premier tour des séries

# Les Rebelles se font rapidement montrer la porte de sortie

Jean-Philippe Morin | Les 2 Rives

La dernière fois que les Rebelles du Cégep de Sorel-Tracy ont franchi le premier tour des séries éliminatoires, c'était en 2016-2017. La disette se poursuivra, alors que les hommes d'Éric Messier ont dû s'avouer vaincus par des pointages de 6-2 contre les Griffons du Cégep de l'Outaouais lors de leurs deux matchs du dernier week-end.

Le vendredi 10 mars, au Colisée Cardin, les Rebelles ont tiré à 37 reprises sur le gardien de but Médéric Blouin-Rochon, qui n'a cédé que deux fois. En revanche, les Griffons ont tiré 27 fois sur le gardien sorelois Félix Bernier, qui a concédé six buts.

L'histoire s'est répétée le lendemain, en Outaouais, alors que les Griffons ont compté à trois reprises dans les 13 premières minutes du match. Ils n'ont plus jamais regardé derrière. Le gardien de but Blouin-Rochon a été le héros de la rencontre avec 52 arrêts, contre 16 seulement pour Félix Bernier.

## Désengagement

Malgré le grand nombre de tirs dans les deux rencontres, surtout la dernière, l'entraîneur-chef des Rebelles, Éric Messier, n'était pas satisfait de la performance de son équipe. « Il y avait beaucoup de tirs de l'extérieur et on a joué constamment du hockey de rattrapage.



L'équipe 2022-2023 des Rebelles du Cégep de Sorel-Tracy espérait un parcours plus long en séries éliminatoires. Photo gracieuseté/Cégep de Sorel-Tracy

On tirait de l'arrière 2-0 au premier match et 3-0 au deuxième match, alors c'est sûr qu'ils vont plus se défendre », nuance-t-il.

Messier ne s'est d'ailleurs pas caché pour critiquer l'engagement de ses joueurs. « Eux, c'était l'équipe championne et ça a paru. On va leur donner crédit, ils étaient en mission.

Ils ont monté leur jeu d'un cran en séries et ce n'était pas la même équipe qu'on a affrontée en saison. Nous, c'est le contraire. Ce n'est pas tout le monde qui était dédié à la tâche. Sur papier, on avait plus de talent, mais 20 gars qui travaillent ensemble vont battre le talent », affirme-t-il sans détour.

L'entraîneur-chef avait pourtant de grandes attentes envers son club en début de saison. Quelques recrues s'étaient greffées à un noyau solide de vétérans, ce qui permettait de hausser les objectifs. « On s'est battu pour avoir l'avantage de la glace, entre la septième et la neuvième place, toute l'année. Pourtant, on avait l'équipe pour finir dans les quatre premiers, mais on n'a jamais été près de ça. Je suis déçu de notre saison, on n'a pas été assez constants. Il y a eu des relâchements et ce n'était pas tout le monde qui était dédié », réitère-t-il.

Le Sorelois ne se gêne pas pour critiquer la « génération téléphone » qui, selon lui, ne donne pas l'effort tous les soirs. « C'est peut-être moi qui prends trop ça à cœur. J'ai toujours été un compétiteur et j'ai toujours donné mon 100 %, je m'attends donc à la même chose de mes joueurs. On n'a pas gagné de série depuis 2016-2017 et on a gagné seulement deux matchs de séries depuis ce temps. J'ai dit ce discours à mes joueurs pour qu'on vire la tendance de bord, mais visiblement, ça n'a pas donné l'effet escompté. »

Malgré tout, Éric Messier compte revenir l'an prochain pour une 15<sup>e</sup> saison avec les Rebelles. Il lui reste deux ans de contrat et il compte les honorer. « J'ai encore le feu sacré. C'est juste plate que ce soit dans longtemps, je rejouerais la semaine prochaine! », conclut-il.

**25% RABAIS**  
sur première commande avec présentation du journal

**RECHERCHE:**  
livreur(euse)s, cuisinier(ère)s et réceptionniste.

**NOUVEAU & OUVRE LE 4 AVRIL PROCHAIN**



**Salle à manger**  
439, boul. Fiset,  
**Sorel-Tracy**



[www.ramonepizzeria.com](http://www.ramonepizzeria.com)

The Sutton logo features the word "Sutton" in a stylized, cursive font, enclosed within a square border. A registered trademark symbol (®) is located at the bottom right of the square.

actuel inc.

ÉQUIPE  
**CHARBONNEAU  
CHARTRANO**

COURTIERS IMMOBILIERS SUTTON ACTUEL | AGENCE IMMOBILIÈRE



**Dans la région depuis plus de 10 ans**  
Notre but est votre objectif... faisons équipe ensemble!

**Notre service haut de gamme vous offre gratuitement:**  
Inspection prévente - Photos professionnelles - Drone -  
Visite virtuelle - Protection Sutton SECUR

**450 494-1888**