

# 1000

CAMIER

*Dimanche-Matin*

# MAGASINS

# DE MEUBLES

# BONNE VALEUR

À VOTRE SERVICE



POUR SE  
MEUBLER  
EN TOUTE  
SÉCURITÉ

# BV

MAGASIN  
DE MEUBLES

GUIDE D'ACHATS À CONSERVER

# BV BV BV BV BV

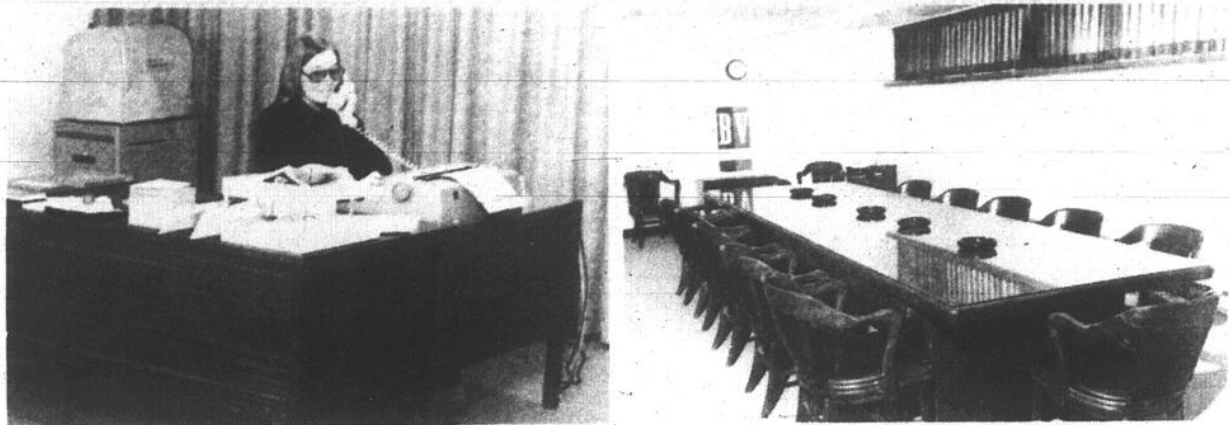

## Le consommateur se protège

Le consommateur a la responsabilité de se protéger en s'assurant premièrement de faire affaire avec des établissements B.V. (Bonne Valeur) est en évidence partout.

Le groupe Bonne Valeur débutait très humblement; huit marchands de la région métropolitaine formaient le groupe qui a continué de grandir sans cesse. Le premier président fut M. Abraham Aber, le second M. Jean Papa, le troisième M. Meyer Schechter qui fut remplacé par M. Pierre Lefebvre, M. Conrad Clavel prenait la relève et le président actuel est M. Clément Boisvert. Des huit marchands du début le groupe est maintenant rendu à 90 marchands actifs.

L'enthousiasme et le travail de tous les membres ont contribué à rendre l'Association des Marchands de meuble Bonne Valeur le groupement le plus considérable comptant plus de 100 magasins à travers la province de Québec et au Nouveau-Brunswick. Le très grand succès du groupe est attribuable à l'esprit d'équipe qui règne entre les marchands membres.

Le but principal du groupe est de faire bénéficier de meilleurs prix à la grandissante et distinguée clientèle que nous avons le plaisir de servir. Comme vous pouvez sans doute le constater, notre pouvoir d'achat est très important, nous pouvons ainsi justifier de meilleurs prix, nos charges de transport sont moindres et nous pouvons offrir des exclusivités. Vous êtes toujours assurés d'avoir pour votre argent, nous garantissons toujours la meilleure valeur possible pour l'argent investi. Les membres B.V. sont autonomes et chaque propriétaire de magasin a à cœur de bien vous servir, c'est ce

qui explique notre très grand succès. un service personnel, vous pouvez toujours parler au patron, c'est une sensation de confiance n'est-ce pas que de pouvoir discuter avec le patron de l'établissement surtout quand il s'agit de montants d'argent importants car soyons logiques, l'achat d'ameublement ou d'appareils ménagers ça représentent des investissements considérables. Nos marchands membres le reconnaissent et vous donnerons toute l'attention nécessaire car l'aspect humain existe toujours dans les magasins Bonne Valeur.

L'année 1973 fut quelque peu bouleversante, l'inflation c'est fait sentir et continuera sans aucun doute en 1974. La marchandise est plus difficile à obtenir dû à certains facteurs, la supposée crise du pétrole, le manque de certaines matières premières, les grèves. Voici encore des raisons de plus pour faire affaire avec les marchands Bonne Valeur: l'intégrité de nos membres assurera la qualité et la livraison de la marchandise que vous désirez. Nous ayons bien confiance que nos gouvernements prendrons des moyens efficaces pour combattre cette rareté de certains produits. Nous croyons que l'année 1974 sera celle qui stabilisera l'industrie et le commerce.

Toutefois, nous ne rêvons pas en couleur et nous réalisons que certains consommateurs seront déçus par certains marchands malhonnêtes et il en existe, vérifions les journaux. Consommateurs, protégez-vous, visitez le marchand Bonne Valeur de votre région il y en a 100. Prenez le temps nécessaire et soyez assurés d'un excellent service avant et après la vente. Achetez en toute confiance.

### NOUVEAU BUREAU DE DIRECTION DES MARCHANDS DE MEUBLES BONNE VALEUR



Le Groupement compte quelque 90 Marchands de Meubles opérant plus de Cent magasins progressifs à travers la Province. Quelques Marchands du Nouveau Brunswick font partie du Groupe.

Dans l'ordre habituel: M. Clément Boisvert de Trois-Rivières est le Président, Gérard Dubois de Ste-Thérèse le Vice-Président, Jean-Pierre Lafond de Greenfield-Park le

Trésorier, Conrad Clavel de St-Jérôme, Gaston Tremblay de Québec, Denis Dupuis de Coaticook et Hervé Ouellette de Montréal sont les Directeurs. Le siège social de l'Association des Marchands de Meubles Bonne Valeur est maintenant situé au 4960 De Sorel à Montréal. M. Jacques DeBellefeuille assume les responsabilités d'administrer les destinées de ce Groupe qui est un des plus importants dans l'Industrie du Meuble chez nous.

# BV

## dans le meuble c'est quoi?



Vous voyez souvent l'écusson "BV" dans les journaux, à la télévision, sur les camions et dans les magasins. Voici, c'est un groupement de 100 magasins de meubles qui se sont unis pour faire face à la situation et rendre service à la population. Le commerce de détail a bien changé depuis les derniers dix ans. Le consommateur aujourd'hui est beaucoup plus conscient du fait qu'il doit faire affaire avec des maisons responsables, des magasins fiables, des marchands qui possèdent une réputation.

L'association des magasins "Bonne Valeur" exige de ses membres un sérieux digne de la clientèle québécoise et chaque marchand "BV" s'engage à se conformer à des normes strictes assurant ainsi la protection du consommateur et la marche ascendante du commerce.

#### B.V. et le consommateur

Il est bien entendu qu'avec un pouvoir d'achat comme celui que notre groupe possède, nous pouvons justifier des attentions spéciales de la part de nos fournisseurs. Les 100 magasins "BV" à travers la province représentent un volume d'achat très substantiel et c'est pourquoi les membres du groupement peuvent offrir des meilleures valeurs; c'est pourquoi les clients bénéficient de meilleurs prix, c'est pourquoi vous pouvez trouver des modèles exclusifs chez "BV" des modèles que vous ne trouverez pas ailleurs.

Épargner c'est savoir acheter, voyez-vous il est plus facile pour le groupe de faire de bons achats car nous avons le volume nécessaire. Ensuite il est avantageux pour vous de consulter un des marchands BV et comparer les prix et la qualité car le client il

est aussi vrai que "épargnez c'est savoir acheter". Nous voulons toujours être assuré que nous recevons la meilleure valeur possible pour l'argent investi.

Il est entendu que les magasins "BV" travaillent avec une marge de profit mais disons que cette marge de profit n'est pas exagérée et parce que notre grand pouvoir d'achat nous permet d'acheter à des conditions avantageuses les clients sont par le fait même assurés de bénéficier de ces avantages car notre politique est de toujours offrir des bonnes valeurs à notre clientèle.

#### "BV" et les garanties

Comme vous savez sans doute, dans le meuble la meilleure garantie possible est l'intégrité du marchand avec qui vous faites affaire. Le seul fait que le magasin soit un membre Bonne Valeur, c'est déjà pour le client une fameuse bonne garantie. A part la garantie du marchand, vous avez aussi la garantie du groupement et la garantie du fabricant, c'est donc une triple garantie. Voici une idée des règles de conduite de nos membres.

#### Règles de conduite

La politesse, l'honnêteté, la justice constituent la pratique de l'éthique. Le marchand de meuble "BV" reconnaît ce principe en se conduisant d'après des normes strictes et l'observance des devoirs de la justice et de la morale.

Le marchand membre "BV" s'engage à maintenir ouvert son ou ses établissements aux heures d'affaires normales. De plus, il doit maintenir un magasin

convenable, propre, attrayant et doit fournir tous les services possibles à la clientèle.

Le marchand "BV" ne fera aucune publicité trompeuse qui pourrait induire le public en erreur. Ceci rehaussera l'image du groupe. La publicité du membre "BV" suivra les règles:

- 1— Offrir au public de vraies valeurs.
- 2— Dire toute la vérité
- 3— N'utiliser aucun détour
- 4— Dire au client ce qu'il a le droit de savoir
- 5— Aider au client à retirer le plus de bénéfice possible
- 6— Respecter les engagements envers le client.

Le marchand de meubles "BV" doit organiser l'exercice de son commerce en établissant des prix justes et raisonnables qui assurent un profit au marchand et une bonne valeur pour les consommateurs.

Le marchand de meubles "BV" doit en tout temps respecter les règlements de l'association et s'engage à promouvoir les marchandises dites "BV".

Le groupement "Magasins BV Stores" a ses bureaux au 4960 de Sorel, Montréal. M. Jacques DeBellefeuille en assume les responsabilités à titre de directeur-gérant. M. DeBellefeuille est avantageusement connu dans l'industrie du meuble ayant assumé le poste de vice-président exécutif de la Corporation des Marchands de Meubles du Québec pendant 3 ans. Disons qu'il est responsable de plusieurs améliorations au sein de l'industrie du meuble de chez nous.

Le bureau de direction du groupement est formé de 7 marchands de meubles progressifs et dynamiques qui sont élus par les membres en assemblée générale. Cet exécutif s'occupe de la discipline des membres et de diriger les placements chez des manufacturiers sérieux et responsables autant dans les appareils ménagers et les appareils électroniques que dans les meubles et la literie. Vous avez donc des experts au service des membres ainsi qu'à votre service car les achats sont surveillés et seuls les manufacturiers responsables sont considérés comme fournisseurs "BV".

Nous sommes les seuls à pouvoir vous offrir 3 garanties. Chez les marchands Bonnes Valeurs vous avez:

- 1— La garantie du manufacturier "BV"
- 2— La garantie du marchand "BV"
- 3— La garantie du groupement "BV"

Nous sommes fiers de notre triple garantie et c'est avec plaisir et sincérité qu'à titre de directeur-gérant M. DeBellefeuille vous informe que, dans les magasins appartenant à la chaîne "BV" nous garantissons que vous achetez toujours la meilleure valeur possible pour l'argent investi. De plus, vous êtes toujours certains du service après vente et d'un service personnel car chaque marchand "BV" est un marchand autonome qui s'occupera personnellement de vous comme client. Vous aimez rencontrer le patron et bien chez "BV" le patron est à votre service.

L'état reconnaît notre association et par ce fait déclare au public acheteur qu'il peut en toute confiance avoir recours au service des membres de cette association.

Visitez le magasin "BV" de votre région et rendez vous compte des avantages par vous-même.



M. Jacques DeBellefeuille est celui qui assume les responsabilités d'administrer les destinées du groupe des marchands de meubles Bonne Valeur.

### "BV" EST SYNONYME DE BONNE VALEUR

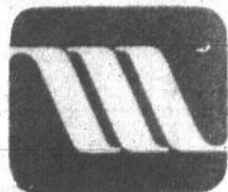

Lessiveuses et sècheuses  
automatiques

# MAYTAG

La Compagnie Fiable

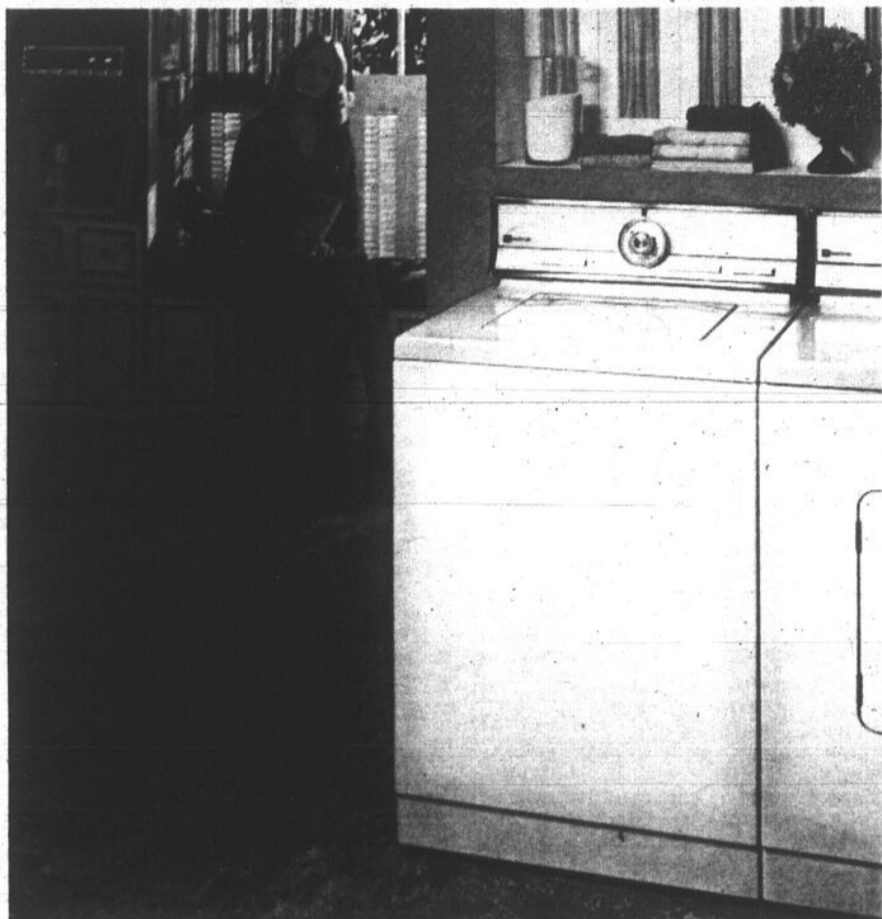

## A806

La plus perfectionnée des lessiveuses automatiques Maytag est vraiment une automatique tous-tissus. La A806 résoudra facilement et correctement presque tous vos problèmes de lessive occasionnés par la grande variété des tissus modernes. Ses caractéristiques standards comprennent un dispensateur automatique d'agent de blanchiment, un cycle de pré-lavage automatique, des commandes séparées de vitesse d'agitation et d'essorage, des commandes séparées de température d'eau de lavage et de rinçage, un choix de quatre niveaux d'eau, un tableau de commande illuminé, une cuve géante pour les grosses lessives avec lumière à l'intérieur.

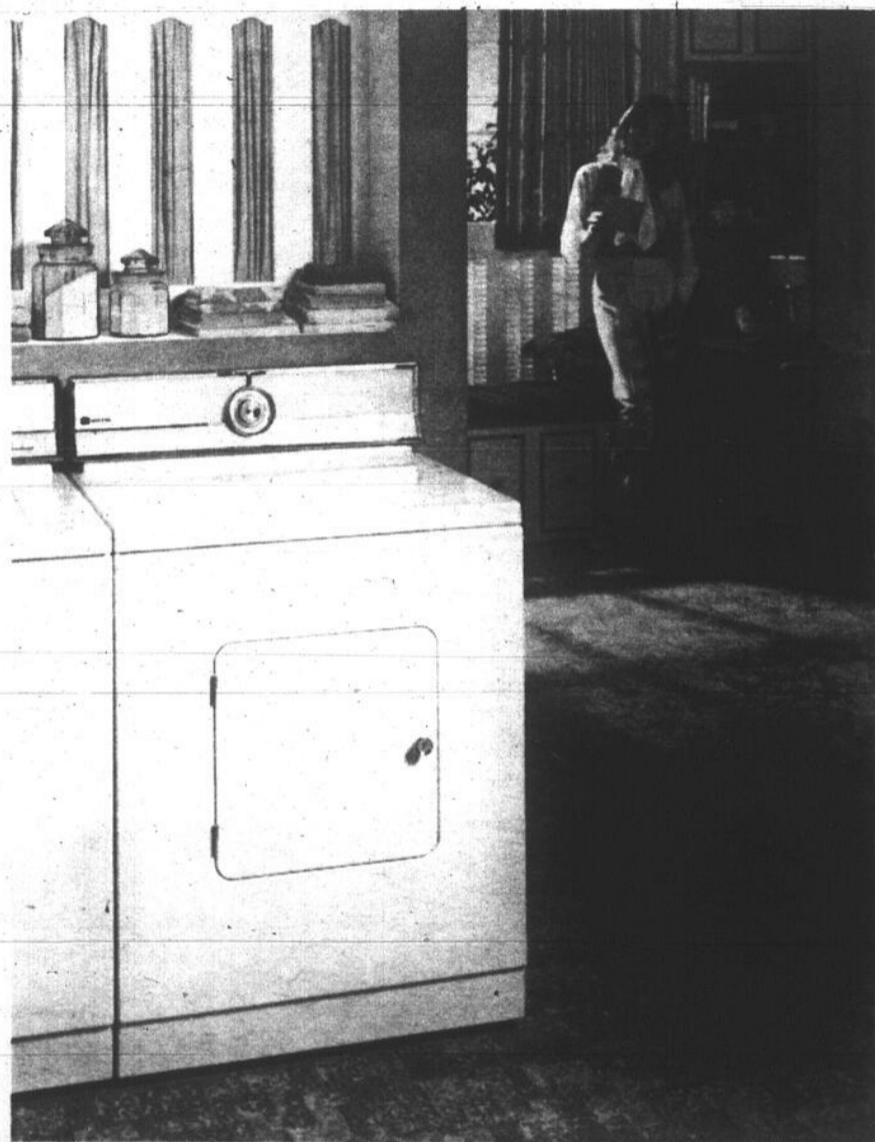

## D806

Il n'y a pas de minuterie à régler ni d'à-peu-près avec cette sècheuse Super Deluxe Maytag à "Halo-de-Chaleur". La commande électronique Maytag mesure automatiquement l'humidité des tissus et arrête la sècheuse lorsque le linge est séché à point. Ses caractéristiques standards consistent en quatre sélections de cycle: "Regular", "Permanent Press", "Damp Dry" et "Air Fluff", un tableau de commande illuminé rehaussé de garnitures chromées et une lumière à l'intérieur du tambour.

"Ah! ces gens de Maytag! Quand ils font une sècheuse et une laveuse, on dirait que c'est pour la vie. J'vous l'dis, ils doivent passer des nuits blanches à trouver des moyens pour faire du réparateur Maytag un gars qui s'ennuie."

Juste à regarder ces Maytag, j'attrape les "bleus".

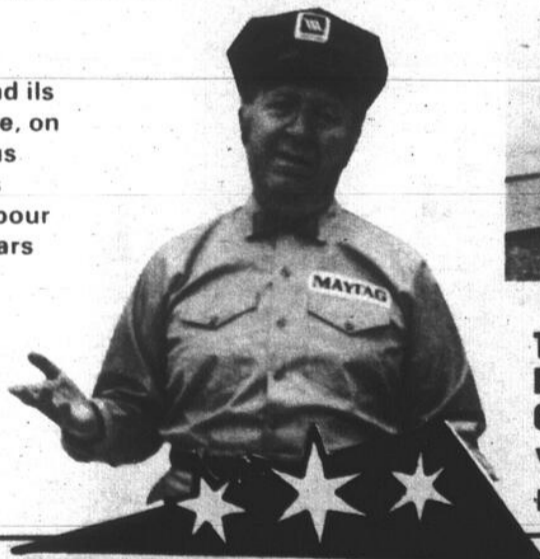

**TÉL.: BUREAU**  
**Roxton Falls — 548-5888**  
**Granby — 372-1100**  
**VOTRE MAGASIN DE**  
**MEUBLES BONNE VALEUR**

**DENIS**  
**RICHARD**  
**INC.**

**MEUBLES et APPAREILS ELECTRIQUES**  
**DENIS RICHARD,**  
**PRÉS.** **ROXTON FALLS, QUÉ.**



### GARANTIE MAYTAG

#### LESSIVEUSE AUTOMATIQUE

Par l'entremise du concessionnaire Maytag où vous avez fait votre achat au Canada ou aux États-Unis.

REPARATION OU REMPLACEMENT SANS FRAIS A PARTIR DE LA DATE D'ACHAT

- 2** ANS SUR TOUTES LES PIÈCES DE L'APPAREIL
- 5** ANS SUR LES PIÈCES DE LA CARROSSERIE CONTRE LA ROUILLE
- 5** ANS SUR LES PIÈCES DE LA TRANSMISSION
- 1** AN POUR LA MAIN-D'OEUVRE

Si vous déménagez, la garantie vous suit par l'entremise d'un concessionnaire Maytag dans votre nouvelle localité.



# BV

MAGASIN DE MEUBLES

BONNE VALEUR

## Vivre dans un décor d'aujourd'hui

Le meuble est en pleine évolution au Québec, grâce au consommateur. Il est heureux que les éléments qui composent l'industrie du meuble aient enfin réalisé que seul le consommateur était l'autorité en ce qui concerne l'esthétique, le confort, les couleurs, la simplicité, enfin tout ce qu'un meuble fonctionnel doit être.

Hier n'est plus. Les anciens gros meubles massifs sont choses du passé. Demain n'est pas encore là. Les meubles

futuristes et ultra-modernes ne sont pas encore acceptés des Québécois et les statistiques prouvent que seulement un très mince pourcentage des jeunes flirtent avec les lignes très futuristes. C'est aujourd'hui que nous sommes.

Les marchands de meubles travaillent très fort pour informer les gens et les aider à suivre l'évolution. Les clients savent exactement ce qu'ils veulent et laissent savoir aux marchands leurs préférences. Il est

heureux que nous puissions bénéficier au Québec des décisions des consommateurs.

Il est heureux que nos manufacturiers fassent confiance aux véritables marchands qui les informent des tendances, du marché au niveau de la consommation. Voici que maintenant les gens qui s'occupent du design peuvent travailler avec les directives qui viennent de la part de celui qui achètera: c'est plus facile et beaucoup plus logique.

Les designers sont souvent fameux. Ils préparent des dessins extraordinaires qui sont quelquefois refusés car ils n'ont pas toujours le sens pratique.

### Des géants

L'industrie du meuble a compris que les meubles fonctionnels, simples et de proportions raisonnables, sont les meubles d'aujourd'hui. Disons que ces meubles, nous en avons sous les yeux tous les jours: il est donc très

important qu'ils soient à notre goût.

Nous félicitons les manufacturiers progressifs qui ont su se recycler. On peut donc prévoir que d'ici quelques années, certaines organisations du Québec seront les gérants du meuble au pays.

Le mobilier doit être pratique et remplir une fonction bien spécifique. Il doit nécessiter peu d'entretien et peu de soins car la femme de maison n'a plus le temps de consacrer des heures à frotter et à astiquer. Ce même mobilier doit pouvoir s'acheter à un prix raisonnable. Le marchand et ses représentants doivent travailler en collaboration étroite avec le manufacturier et son designer. De cette façon, l'industrie peut assurer au public ce dont il a besoin. A tout cela vient s'ajouter la décoration qui joue un rôle très important pour faire ressortir la beauté du mobilier.

Il est bien évident que les gens se rendent compte de nos jours que la décoration est importante et que les couleurs jouent aussi un rôle pri-

mordial. Plusieurs décorateurs sont disponibles. La majorité des magasins de meubles responsables peuvent donner des conseils en décoration car plusieurs ont des décorateurs à leur service.

Disons que la décoration intérieure demeure toujours très personnelle et que le meilleur décorateur au monde doit penser tout d'abord à décorer une pièce ou une maison qui reflète la personnalité des gens qui l'habitent.

N'hésitons pas à exprimer nos vues et notre façon de penser quand nous discutons avec un décorateur. On peut décorer soi-même. Il suffit de se documenter et de prendre le temps nécessaire. Il est inconvenable de constater ce que nous pouvons réaliser en décoration intérieure: nous pouvons créer une ambiance extraordinaire. Recherchons des meubles de qualité, des meubles bien construits, des meubles du Québec. Ajoutons nos talents de décorateurs, ainsi que nos couleurs préférées et harmonisées, et nous aurons alors un foyer digne de nous!



Mobilier de chambre à coucher d'un style des plus modernes que vous pouvez vous procurer avec facilité chez l'un de nos membres "Bonne Valeur".

## Du discernement dans la décoration intérieure

Sachez dépenser avec discernement pour la décoration de votre intérieur. Il faut acheter dans une maison de bonne réputation et apprendre à connaître son marchand. Sa bonne réputation est fondée sur votre satisfaction et il saura vous conseiller pour meubler votre maison petit à petit ou pour remplacer votre mobilier.

Comparez les prix, la qualité, les garanties, les plans de paiement et le service, avant d'effectuer votre achat. Les membres de l'association des marchands de meubles "Bonne Valeur" désirent que vous achetiez tout d'abord des produits canadiens: ceci dans votre propre intérêt.

Achetez un ameublement qui convienne à la fois à votre intérieur et à

vos valeurs. Une "affaire" peut être un achat très dispendieux si elle ne vient pas compléter ce que vous possédez déjà. Sachez aussi ce que vous pouvez dépenser et ce que vous voulez obtenir.

Jugez les valeurs très soigneusement. Comparez les meubles offerts en vente avec les autres. Parfois, vous trouverez que les autres meubles sont d'un prix raisonnable, tandis que les meubles en vente peuvent être inférieurs en qualité. Lisez soigneusement les étiquettes, étudiez et posez des questions sur les bois et la construction. Conservez bien les étiquettes et les garanties.

Prenez une décision sur le style de meubles que vous désirez avant

d'entrer dans le magasin. Considérez la hauteur, la longueur, le dessin des lignes, le genre de bois que vous désirez. Examinez vos meubles actuels et voyez si vos nouveaux meubles devront être massifs, délicats, entièrement capitonnés ou non.

### Les couleurs

Peut-être est-ce le moment de réviser votre thème de couleurs et d'introduire dans votre intérieur une teinte qui s'harmonisera avec la couleur de votre tapis, de vos draperies et des autres meubles. Faites confiance aux connaissances d'un manufacturier canadien de bonne réputation si vous désirez des meubles qui résisteront à l'épreuve du temps.

Lorsque vous achetez des lampes, considérez le

genre d'ameublement de votre pièce et l'agencement avec lequel vous utiliserez cette lampe. Assurez-vous que la couleur et la forme de l'abat-jour et la lampe elle-même seront en harmonie. Placez les lampes de telle façon qu'il ne se produise ni éblouissement ni ombre.

Choisissez des tableaux ou d'autres décorations murales pour une idée décorative. La couleur, le cadre, le sujet, la forme, la dimension, la texture sont tous des points à considérer. Les tableaux et les ornements devront traduire les goûts personnels de la famille.

Évaluez les couvre-planchers selon leur apparence, leur utilisation, leur résistance à l'usure et à la saleté, leur facilité d'entretien et leur prix.

A titre d'agence de tourisme officiellement reconnue par les marchands BONNE VALEUR, il nous fait plaisir de souhaiter à tous de belles vacances.

SkyLark à

### MIAMI BEACH

\$223.\*

SkyLark vers Miami comprend:  
 • Vol aller-retour de Montréal par réactif d'Eastern Provincial • Repas et consommations pendant le vol • Transferts  
 • 7 nuits à l'hôtel Versailles ou au Waikiki motel • Sac de plage SkyLark.  
 Deux semaines à partir de \$289<sup>00</sup>  
 Départ de Montréal tous les dimanches après-midi.

Les prix ont été fixés par personne en chambre double. Taxes et frais de service en sus.

\* Supplément pour l'essence inclus.

VOYAGES

### TRAVELAIDE

Centre ville 1010	Plaza St Hubert	Carrefour St Denis	Ville Laval	Ville Longueuil
Ouest Ste Catherine 861 7272	911 est Beaubien 273 7755	Mt Royal 4434 St Denis 845 8275	Centre Laval 688 5310	Centre Plaza Longueuil 879 3777

Succursales ouvertes jeudi, vendredi 9 h p.m.

STATIONNEMENT GRATUIT ILLIMITÉ

# OLYMARIC

UN PAS EN AVANT DE LA COMPÉTITION

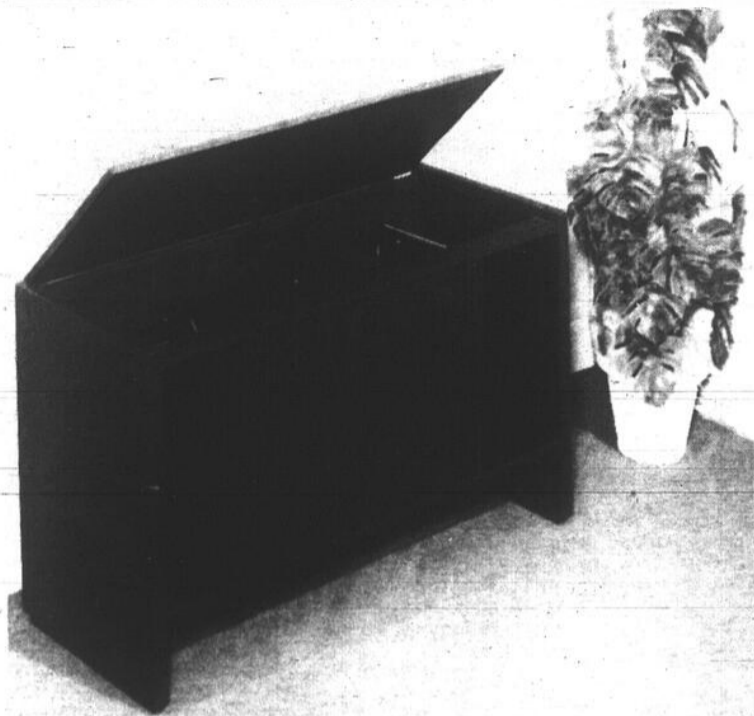

**MODÈLE FM 408T**  
**REPRODUCTRICE 8 PISTES-RADIO**  
**-TOURNE DISQUES CONSOLE**  
**STÉRÉO TOTAL AVEC MULTIPLEX**

**CARACTÉRISTIQUES**

- 2 haut-parleurs de 8" Multi-Range • Contrôles pour Basse et Treble séparés • Lumière indicatrice FM • Position AFC sur le sélecteur • Nouveau, sélecteur à glissière, écran large
- Contrôles séparés pour balance, loudness, basse et treble 'pin-point' sélecteur • Nouveau, bouton "on-off" • Changeur stéréo deluxe automatique 4 vitesses • Aiguilles saphire
- Cartouche ligne élançée "Feather Touch" • Reçoit les émissions en FM stéréo • Sortie pour cassette stéréo, bobine à-bobine ou reproductrices 8 pistes • Radio AM-FM-Multiplex tout transistorisé.
- Dimensions: 40" large, 16" profond, 24 1/2" haut

Rég. \$289.00

PRIX SPÉCIAL B.V.

**\$229.00**

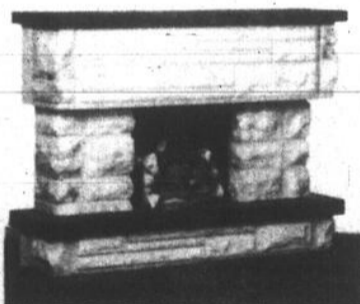
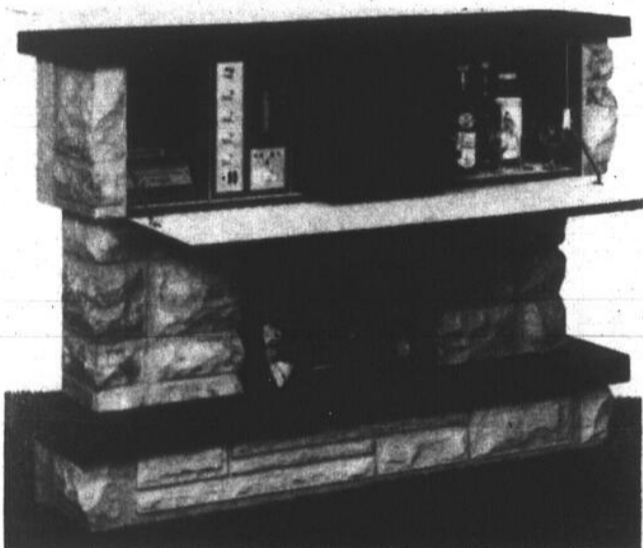

**MODÈLE FM 960T—FOYER**  
**UN STÉRÉO-FOYER**  
**D'UNE IMITATION INÉGALABLE**

De conception innovatrice—L'élégance de la pierre naturelle et les caractéristiques d'un appareil stéréophonique combiné y sont réunies.

— Bar dissimulé à l'intérieur.

• **CABINET:—**

Imitation de pierre naturelle faite de fibre de verre— Grande porte avant s'ouvrant à l'horizontale.

• **RADIO-PHONO:—**

Entièrement transistorisé. Quatre haut-parleurs avec diviseurs de fréquences assemblées dans des caisses de résonance spéciales incorporées.

Table tournante de bonne qualité munie d'une aiguille de saphir.

Bûches "Simili Flamme" alimentées à l'électricité.

• **LECTEUR:—**

Lecteur 8 pistes incorporé.

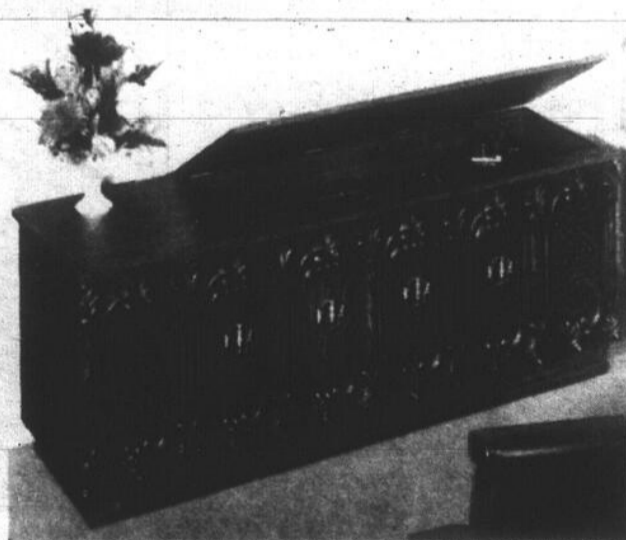

**Modèle FM631T**  
**APPAREIL STÉRÉOPHONIQUE**  
**DE STYLE MÉDITERRANÉEN**  
**MUNI D'UN LECTEUR 8 PISTES**

**RADIO PHONO**

- Table tournante automatique Garrard de luxe.
- Amplificateur 120 Watt (IPP) tout transistorisé.
- Récepteur AM/FM/MPX avec boutons poussoirs et contrôles coulissants. Aiguilles à pointe de diamant.
- 2 Haut-parleurs de 6"
- 2 Haut-parleurs de 8"
- Panneau arrière muni de connexions pour haut-parleurs additionnels et magnétophone.
- Dimensions 63" x 25" x 16"

**MODÈLE FM 32— 3 MORCEAUX**  
**APPAREIL STÉRÉOPHONIQUE COMPLET AVEC**  
**HAUT-PARLEURS ET CAISSES DE RÉSONANCE SÉPARÉS**  
**RADIO**

- Récepteur AM/FM/MPX de grande qualité et amplificateur d'une puissance de 120 W. I.P.P. tout transistorisés.
- Lecteur 8 pistes installé à l'avant.

**HAUT-PARLEURS**

- Quatre haut-parleurs avec diviseurs de fréquences:—  
2—8" pour les graves  
2—4" pour les aigus

assemblés dans des caisses de résonance dessinées spécialement pour une meilleure reproduction stéréophonique et une plus grande séparation des sons.

- Table tournante Garrard de bonne qualité munie d'une aiguille à pointe de diamant et d'un levier sélecteur.

**CONSULTEZ LE MARCHAND**

**"BONNE VALEUR"**

**DE VOTRE RÉGION**





**BONNE VALEUR**

# Votre marchand de meuble BV un précieux auxiliaire

La fraude est une plaie dont sont affligés tous les peuples du monde. Les seules personnes qui peuvent réellement éliminer la fraude sont les consommateurs. C'est pourquoi plusieurs organismes sérieux s'ingénient à documenter et à instruire le public acheteur.

"Personne ne donne rien pour rien", ou encore "On en a toujours pour son argent". Ce sont peut-être là de vieux cli-

chés mais ils restent toujours vrais et d'actualité.

Le vendeur consciencieux et honnête ne force pas la vente. Il devient plutôt un auxiliaire quand nous faisons des achats en nous indiquant les avantages du produit, toujours selon nos besoins et nos moyens. Il est donc très important de toujours consulter des spécialistes et de s'adresser à des maisons responsables et reconnues: les façons de se faire

rouler sont ainsi éliminées, pour ainsi dire.

Dans l'industrie du meuble, comme dans d'autres domaines, il y a des aventuriers sans vergogne qui cherchent des gens à exploiter et qui réussissent à en attirer par une publicité frauduleuse, par des vendeurs à pression, par de fausses déclarations, etc.

Au Québec, heureusement, il y a un groupement sérieux et reconnu qui s'appelle l'Association des marchands de meubles. "Bonne Valeur". Un des principaux buts de cet organisme, c'est de protéger le consommateur. Quelque 100 magasins, à travers la province, font partie de ce groupement. Il est donc possible, pour chaque citoyen, de s'adresser à un marchand sérieux avant de décider l'achat de meubles. Les propriétaires de ces 100

magasins vous invitent donc à leur rendre visite et à discuter vos besoins avec les membres de leur personnel. Ces marchands jouissent d'une bonne réputation et ils ont à coeur de vous bien renseigner, car tous ont un objectif commun: rehausser l'image du marchand de meubles qui, malheureusement, a été un peu gâtée par certains mauvais marchands sans scrupule et qui, encore aujourd'hui, essaient d'exploiter les gens et se livrent à une publicité fallacieuse.

**C'est sérieux!**

A titre de consommateur, il faut assumer ses responsabilités. Les achats, c'est sérieux! Si nous nous engageons par contrat, prenons le temps de bien lire les clauses et, surtout, de bien les comprendre. Il faut faire preuve de prudence. Si nous achetons un meuble

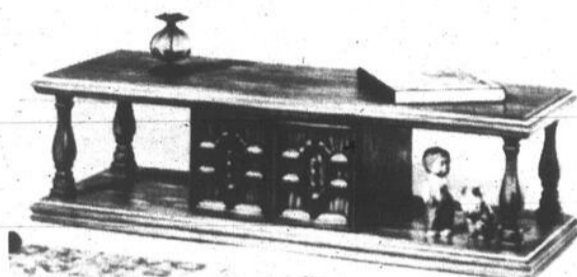
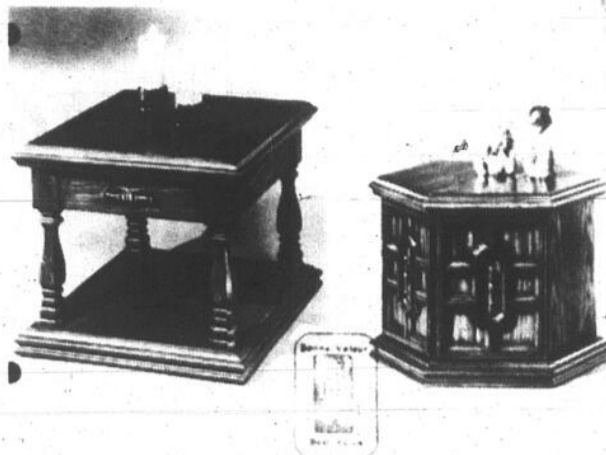

"Nous vous présentons une série de tables "Philips" exclusives à BV qui aideront à la décoration de vos salles de détente. Vous pouvez vous les procurer chez l'un des membres des marchands "Bonne Valeur."

de qualité inférieure, il faut reconnaître que pour le prix déboursé, nous n'obtiendrons pas la meilleure qualité. Soyons logiques: nous ne pouvons pas, par exemple, comparer un fauteuil de \$165 avec un autre de \$39.95! C'est élémentaire.

Au Québec, nous sommes passablement choyés: en plus de certains groupements qui s'intéressent à la protection du consommateur, nous avons maintenant une loi, justement sur cette protection du consommateur.

## Les meubles modernes

"On a beaucoup plus d'audace qu'on en avait, quand on aménage notre intérieur avec des meubles contemporains à tendance avant-gardiste".

Beaucoup de gens font un choix et s'arrêtent aux meubles modernes. Ils sont davantage conscients que le décor doit correspondre à ce qu'ils veulent. Or, il se dégage une chaleur des nouveaux styles d'ameublement, le tout selon le colori et la forme du mobilier. Et si l'on voit beaucoup de coins ronds dans un sofa, ou une chaise, c'est que les gens cherchent la souplesse. A ce sujet, le jeune décorateur considère la courbe donnée à certains meubles comme étant plus sympathique qu'un angle aigu.

**Meubles froids: quelle fausseté!**

Après nous avoir étalé nombre d'avantages du style moderne, telle sa facilité d'agencement au décor, son entretien facile et son poids de plume.

"Il est faux de dire et de croire que de tels meubles sont froids. On peut se permettre tellement de couleurs, sur les murs ou dans leur confection même. Et la couleur, n'est-ce pas toute la vie animant des objets inertes comme un meuble.

Regardons ce mobilier de salon, de chambre ou de salle à manger et imaginons-les dans une teinte de brun "tête de nègre", ou dans toute la dégradation possible de ce colori qui se retrouvera dans l'ameublement cette année. Selon le désigner, on sera également "à la pointe du décor" si l'on reste dans le fuschia, voire même dans les couleurs vives qui demeurent.

La construction d'un meuble conçu dans un décor d'aujourd'hui respire de simplicité. Son revêtement, qu'il soit en vistram, en vinyle ou en polyuréthane, donne souvent l'aspect du cuir.

**POUR VOTRE AMEUBLEMENT**

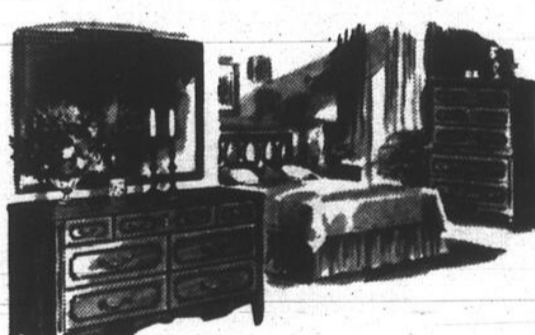

**OU VOS DRAPERIES**

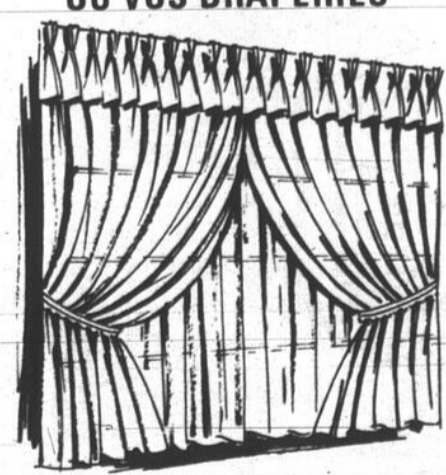

**CONSULTEZ**

**AMEUBLEMENT ET DRAPERIES TERREBONNE**

**GUY VENNE, propr.**  
931, LÉON-MARTEL,  
TERREBONNE, QUÉ.  
(514) 666-8762



**PAUL-ÉMILE MASSÉ INC.**  
**DE MONT-LAURIER**

**VOUS OFFRE LA GAMME COMPLÈTE DES APPAREILS MÉNAGERS**

**PROXY 1974**

**Les cuisinières...**  
L'utilisation savante de techniques thermodynamiques, un peu de magie électronique et beaucoup de bon sens ont été combinés pour atteindre le degré de perfection en automatisme qui caractérise nos cuisinières 1974

**VENTE - SERVICE**

**PAUL-ÉMILE MASSÉ INC.**

565, rue de la Madone, MT-LAURIER - TÉL: 623-2882  
MEUBLES ET APPAREILS MÉNAGERS





# Le meuble québécois c'est quoi?

**BONNE VALEUR**

Peut-être l'usage des styles campagnards, des reproductions d'époque, de même que la beauté des meubles de nos artisans du Bas du Fleuve jaillit-elle dans votre esprit. Sans doute avez-vous raison, mais le meuble québécois, c'est beaucoup plus que ça...

C'est le travail de toute une industrie qui em-

plète, dont la très grande partie est reconnue à l'étranger comme étant de qualité supérieure. A la fin de 1972, la production québécoise équivalait à environ 38% de la production canadienne (\$876 millions). L'Ontario produisait environ 45% et la presque totalité du reste provenait de la province du Manitoba. Le saviez-vous? Environ

ce, 35% sont acheminés vers les autres provinces canadiennes et 5% vers le marché américain. La demande américaine est de plus en plus forte, mais elle ne peut être entièrement satisfaite parce que l'industrie a peine à pourvoir à la demande locale.

### Caractéristiques de l'industrie

L'industrie du meuble du Québec compte 835 établissements; plus de 130 manufacturiers contribuent à 80% de la production totale. Il va sans dire que les petits manufacturiers ont des

problèmes d'expansion et que leur croissance est d'autant limitée: à

### Quelques problèmes

Même si la province de Québec est reconnue comme une véritable pépinière, les fabricants



provisionnement en bois francs. Les prix ont monté en flèche et les stocks ont baissé à tel point que certaines usines ont dû freiner leur rythme de production et licencier des ouvriers. En outre, il semble qu'un régime féodal d'exploitation forestière ne permet au Québec, que l'exploitation des résineux et, en conséquence, la rareté des bois durs a pour effet de mettre en branle un système spéculatif, au grand détriment de l'industrie du meuble.

### Québec sait faire!

Pourquoi le fabricant québécois est-il si timide et craint-il de s'afficher? Pourquoi le détaillant québécois ne parle-t-il que style, prix et nombre de morceaux?

Ce cahier se veut un premier pas pour renseigner le consommateur québécois sur un produit manufacturé chez lui et pour lui. C'est maintenant à vous, consommateurs, de vous prononcer...UN PRODUIT DU QUÉBEC S.V.P.!

## • Une industrie qui emploie plus de 20,000 personnes

ploie plus de 20,000 personnes dans la province et qui, à ce titre, constitue un grand pourvoyeur d'emplois se classant au cinquième rang de toutes les industries manufacturières, en ce qui a trait aux effectifs de la main-d'œuvre.

C'est aussi une production de \$335 millions par

75% de tous les ensembles de chambre à coucher utilisés au Canada proviennent du Québec!

### L'exportation du meuble québécois

Environ 60% des meubles fabriqués au Québec sont consommés sur pla-

## • Une production de \$335 millions par année

problèmes d'expansion et que leur croissance est d'autant limitée: à

de meubles du Québec ont dû faire face, à de sérieux problèmes d'ap-



# Kelvinator

- \* CUISINIÈRE ÉLECTRIQUE
- \* RÉFRIGÉRATEUR SANS GIVRE
- LAVEUSE ET SÈCHEUSE AUTOMATIQUE EXTRA ROBUSTES DE 19 LB
- DE GROSSES ÉCONOMIES CHEZ VOTRE MARCHAND DE MEUBLES "BONNE VALEUR"
- CHOIX D'APPAREILS MÉNAGERS ET MEUBLES DE DISTINCTION



TOT OU TARD, VOUS DECOUVRIREZ MAJOR



AMEUBLEMENT

FURNITURE

INC.

1600

CHEMIN OKA  
CITE DES  
DEUX MONTAGNES

Tel.: 627-4764

L'endroit idéal pour se meubler

... le service est FORMIDABLE



VOYEZ NOUS AVANT D'ACHETER!



Dépositaire des appareils "ROY"

PLAN MISE DE CÔTÉ

PLAN DE FINANCEMENT A VOTRE SERVICE



**AMEUBLEMENT JEANNE INC.**  
MEUBLES ET ACCESSOIRES ÉLECTRIQUES  
568, 3e rue, Chibougamau P.Q. Tél.: 276-4145

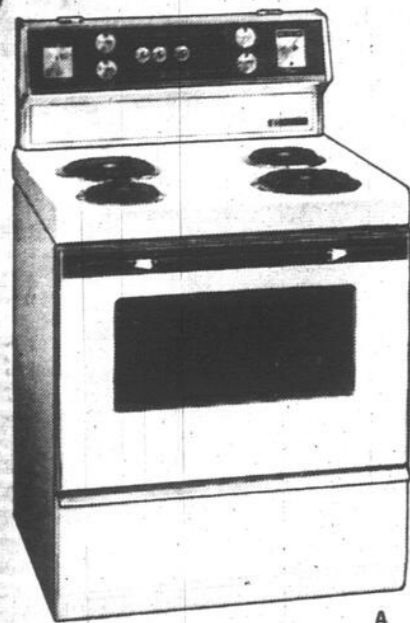

A. Cuisinière de luxe Kelvinator de 30" Vous n'êtes pas sans ignorer le rôle important que joue le temps de cuisson dans la préparation des repas — cette cuisinière minute tout automatiquement, et offre les mêmes caractéristiques que la KRC34 avec en plus deux éléments de vrai mijotage deux éléments ultra rapides, débranchables pour faciliter le nettoyage.

KRH34 (blanc) **PRIX B.V.**

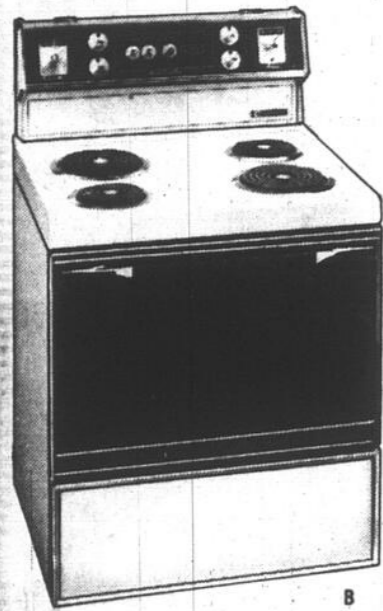

B. Cuisinière "Custom" Kelvinator de 30" Une cuisinière qui est à la fois, luxueuse, commode, versatile et pratique. Notre "Chef d'oeuvre" de cuisinière vous laissera apprécier à loisir la sonde à viande "Roast-o-Matic", la rôtissoire à minuterie et à auto-arrosage et la minuterie de cuisson Retard-Attente.

KRC34 (blanc) **PRIX B.V.**

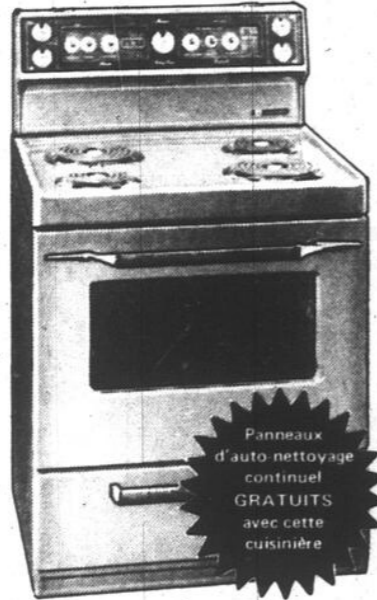

Panneaux d'auto-nettoyage continuels GRATUITS avec cette cuisinière

C

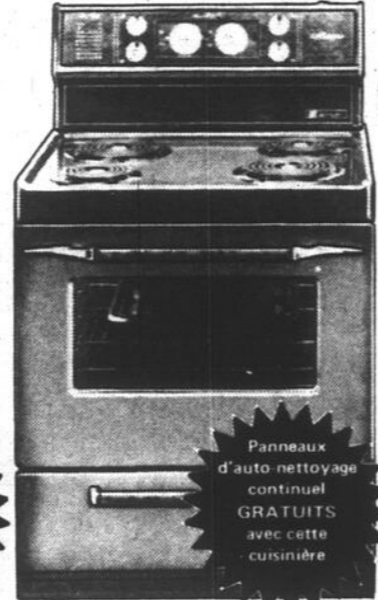

Panneaux d'auto-nettoyage continuels GRATUITS avec cette cuisinière

D

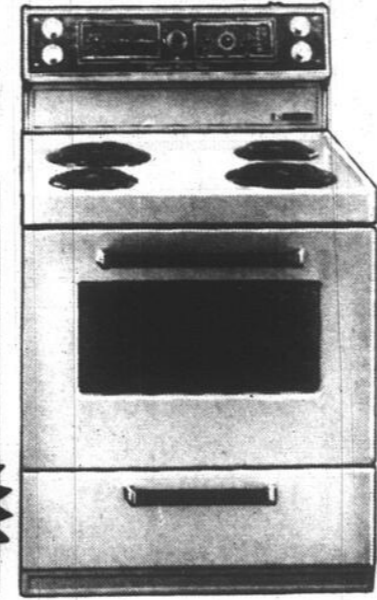

E

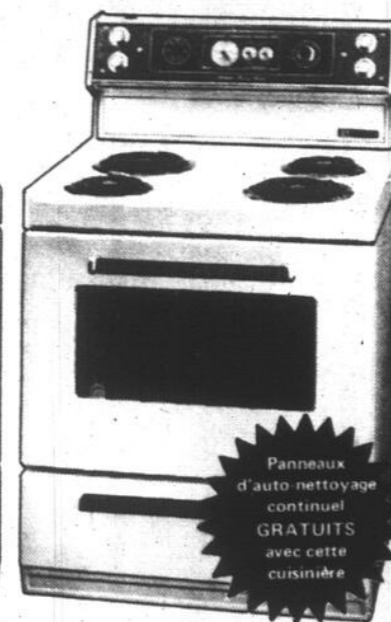

Panneaux d'auto-nettoyage continuels GRATUITS avec cette cuisinière

F

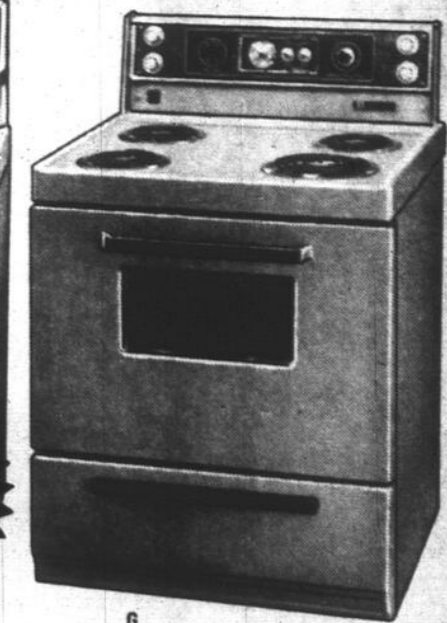

G. Cuisinière économique Kelvinator de 30" Kelvinator allie un esthétique de bon goût à une construction de précision afin de vous offrir un appareil ménager de qualité. Vous ne cesserez pas de vous féliciter d'avoir choisi une Kelvinator — chaque fois que vous préparerez un repas — chaque fois que vous la nettoierez. On ne dirait pas et on ne croierait jamais que c'est un modèle économique... pourtant c'en est bien un.

KRL34 (white) **PRIX B.V.**

# La cuisinière qui fait fureur

## Kelvinator

### De Grosses Économies — Un Très Grand Choix — Plus Un Four À Auto — Nettoyage Continuél GRATUIT



Toutes les cuisinières Kelvinator offrent: Un tiroir de rangement pleine largeur; une porte de four amovible, des clayettes et porte-clayettes, des éléments de surface débranchables et une surface de cuisson en retrait porcelainisée, un four porcelainisé lisse comme du verre avec panneaux pour auto-nettoyage continuél facultatifs, un gril et une lèchefrite, et des éléments de cuisson et de gril super puissants.

KELVINATOR VOUS OFFRE TOUJOURS QUELQUECHOSE DE PLUS!

C. Cuisinière de luxe "Compumatic" Kelvinator de 30" Le "Centre de cuisson Compumatic" exclusif, la grande nouveauté de l'année qui rend entièrement automatique la préparation des repas et qui élimine à jamais tout risque d'erreur de cuisson — l'ami fidèle de la ménagère. Voici une autre caractéristique de luxe: La minuterie retard-attente se chargera de faire cuire au four votre repas alors que vous êtes absente de chez vous et le gardera au chaud jusqu'à ce que vous soyez prête à le servir. Une ensemble de panneaux pour auto-nettoyage continuél du four GRATUIT. KRIA34 (blanc)

D. Cuisinière dernier cri Kelvinator de 30" Toutes les cuisinières Kelvinator font preuve d'une conception d'avant-garde et sont construites en y incorporant le plus haut degré de qualité. Elles témoignent toutes d'un esthétique qui est fait pour rester moderne pendant de très longues années. Le panneau de commandes élégant "Brougham" vous permet d'avoir tout au bout des doigts y compris une prise minutée pour accessoires électriques. Et de plus, un ensemble de panneaux pour auto-nettoyage continuél du four GRATUIT est fourni avec la cuisinière. KRI34 (blanc)

E. Cuisinière "Compumatic" Kelvinator de 30" Une cuisinière luxueuse qui offre les toutes dernières innovations. Nous vous invitons à jeter un coup d'oeil à l'élégance "Brougham" de son centre de cuisson "Compumatic". C'est le système le plus simple qui n'ait jamais été conçu vous permettant d'obtenir les meilleurs résultats possibles avec une facilité sans pareille, qui, de plus vous dispense de calculs compliqués. KRA34 (blanc)

F. Cuisinière Kelvinator de 30" Un esthétique luxueux et élégant sont des caractéristiques distinctives des produits Kelvinator. Elle offre un grand hublot de four antibuée, un panneau de commandes revêtant l'élégance "Brougham" avec un éclairage pour illuminer la surface de travail. Et, un ensemble de panneaux pour auto-nettoyage continuél du four GRATUIT est fourni avec la cuisinière. KRM34 (blanc)

H. Cuisinière de luxe Kelvinator de 24" Cette cuisinière de très haute qualité a été conçue pour vous offrir les avantages modernes de cuisson tout en n'occupant qu'un faible espace de plancher. Et elle est construite et comprend les mêmes valeurs de base qui sont les caractéristiques traditionnelles de Kelvinator: Fournie avec un ensemble de panneaux pour auto-nettoyage continuél du four GRATUIT. KRM24 (blanc)

La plupart des modèles sont disponibles en Or-moisson, Avocado, ou Antique moyennant un supplément de \$10.00

CONSULTEZ LE MARCHAND "BONNE VALEUR" DE VOTRE RÉGION



**PRIX B.V.**

# Enfin! je l'ai trouvé mon homme!

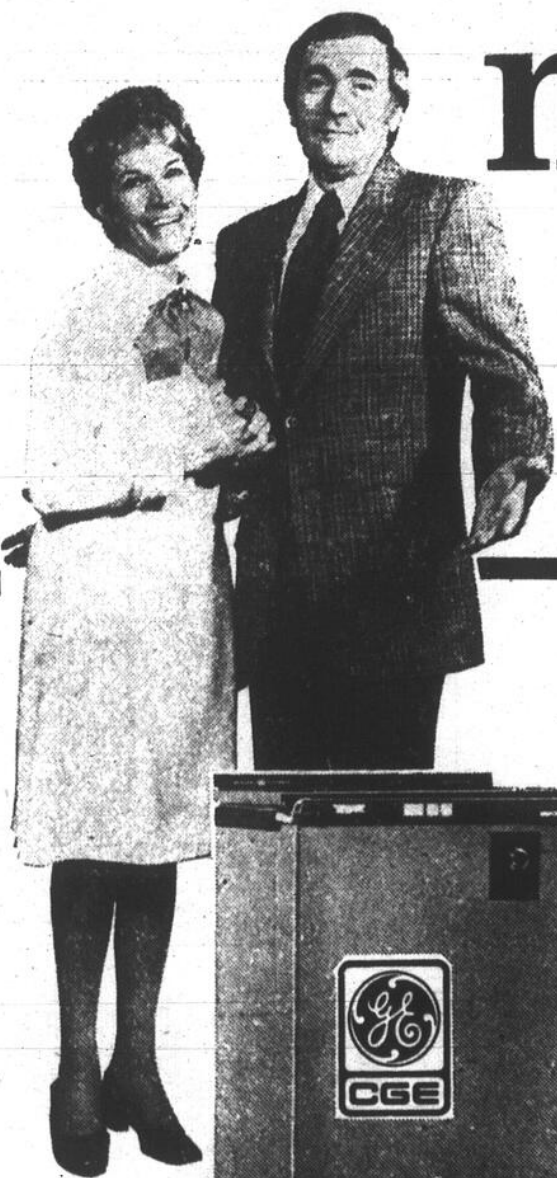

## JEAN C. pour les intimes...

Avec lui, c'est bien simple, je me sens comme une jeune mariée!

Parce que chez Jean C., il y a un choix complet de mobiliers de salon, chambre et cuisine, de style colonial, espagnol ou contemporain. Bref tout ce qu'il faut pour vous futurs mariés.

Puis ce n'est pas tout, en achetant un ensemble complet, Jean C. vous offre en cadeau un magnifique lave-vaisselle.

Y'a pas à dire, Jean C. Leblanc, c'est tout un homme!  
C'est mon homme!



Un ensemble moderne  
d'un goût exquis  
pour décorer  
votre premier 3 pièces



Les lignes sobres du mobilier de chambre vous permettront un choix infini de coloris pour les murs et accessoires qui mettront en valeur le riche fini bois naturel et la laque blanche soulignée de chrome. Le mobilier de salon est l'image même du confort douillet et le tissu moderne met en valeur les lignes traditionnelles. Une cuisine riante, pour vos tête-à-tête et vos premières réceptions intimes, des formes arrondies et des couleurs vives — ici, rouge et blanc — Et Jean C. a des dizaines d'autres suggestions d'ensembles à vous proposer. Venez donc voir ça!

**NOUVEAU!**  
RAYON DE DRAPERIES, RIDEAUX ET TAPIS  
CONFECTION ET POSE GRATUITES

JEAN C. LEBLANC AMEUBLEMENT INC.  
5826 PLAZA SAINT-HUBERT  
Tél.: 272-1122

FACILITES DE PAIEMENT • LIVRAISON RAPIDE • ACCES  
PAR LE METRO, STATION ROSEMONT • PARC DE STATION-  
NEMENT DERRIERE LE MAGASIN • OUVERT LE SOIR JUS-  
QU'A 9 H JEUDI ET VENDREDI

# Jean C. Leblanc

## C'est mon homme!

**BV**MAGASIN  
DE MEUBLES

BONNE VALEUR

# Le SOFA-LIT: un combiné d'utilité et d'attrait

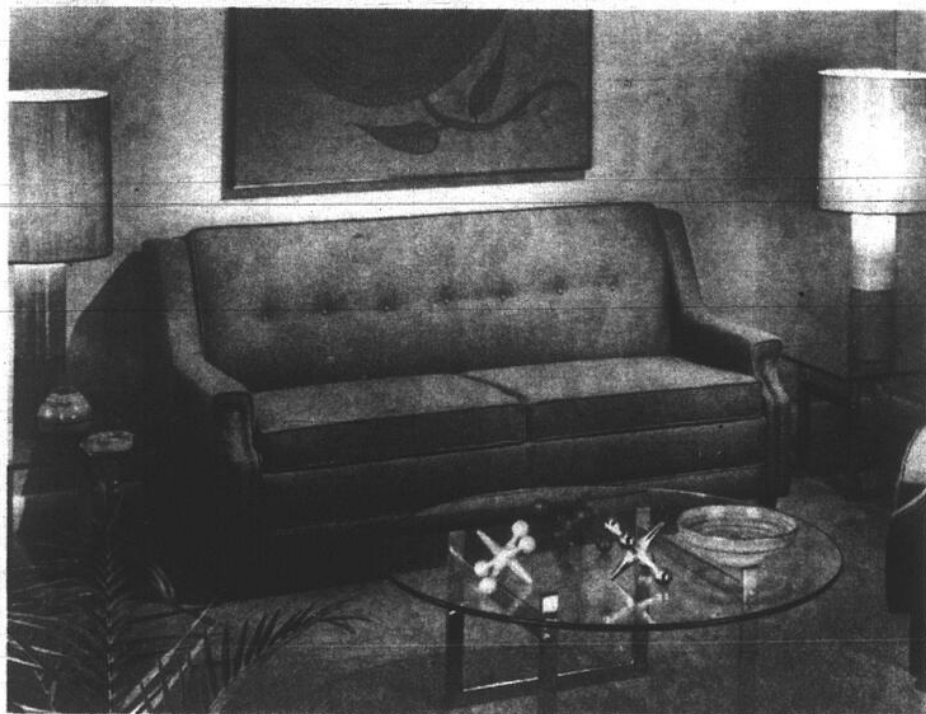

L'exiguïté de bien des appartements a rendu le sofa-lit indispensable.

Au commencement de la vie de mariage, il arrive à peu près toujours que le budget est restreint. Ce qui entraîne alors une restriction sur l'espace loué comme logis. L'un portant l'autre, le motif d'économie est double. On manque d'argent et on manque d'espace pour se meubler largement.

Il faut donc faire appel à son imagination et, d'une pierre, on marque deux points. Telle pièce est réduite en dimension, il faudrait quand même l'utiliser à plein: pendant le jour ce pourra être le cabinet du jeune maître, bureau que la jeune femme montrera avec orgueil à ses parents et amis; la nuit, le bureau sera transformé en chambre à coucher d'occasion pour le parent qui n'hésitera plus à accepter une invitation, voyant qu'on lui désigne un magique sofa-lit qui

va régler le problème du coucher.

Et la vie passe. Avec le temps on a bien engrangé des dollars. Ils serviront à changer de logis contre un plus vaste, avec assez de chambres. Les enfants sont venus; chacun a son petit monde à lui. Il faut organiser leur personnalité. On liquide le premier mobilier et le divan-lit s'envole avec le reste.

Quelques années après, ce sont les enfants qui s'envolent à leur tour. Ils reviendront plus tard "en double" et en... riant de joie. Encore du monde, et combien, à loger! C'est donc le problème de jadis qui se pose d'une autre façon. De la place, il y en a! Le couple, maintenant d'âge mûr ou tout près de l'être, a profité de l'expérience. Le "tour" du sofa-lit était tout idiqué, on y a pensé. On va l'ouvrir; s'il y a trop d'enfants on les couchera sur le travers, comme on le faisait à Noël dans le bon vieux temps des familles... nombreuses.

Chose certaine, le jour viendra où vous devrez ramener votre logis à des proportions moindres, sauf si vous êtes propriétaire d'une maison que vous pouvez entretenir. Mais vous aurez conservé l'utile sofa "ouvrant" qui dans le cas du logis diminutif pourra même servir dans le vivoir.

Naturellement le divan-lit est présenté, chez les marchands, en diverses versions. Les meubles-lits sont de différents styles, ou plutôt de différents dessins. Les grandeurs normales d'autrefois ont évolué; on les a ajustées aux besoins de la vie moderne et aux règles de la nouvelle esthétique. Le mécanisme y a gagné en douceur et en sûreté. On n'a plus besoin de faire trembler la maison quand on abaisse la section extensible.

Les designers ont tenu également compte des matériaux mis au point ces dernières années; ils en ont tiré des résultats de confort et des effets visuels et décoratifs excellents et même surprenants.

valeur  
exceptionnelle  
qualité  
exceptionnelle

# PHILIPS



L'HORIZON



Modèle C26P433

L'Horizon caractérise l'ébénisterie Philips, avec son ravissant meuble de style traditionnel, aux lignes simples, posé sur un socle piédestal allant jusqu'au plancher. Le meuble est en bois franc massif, avec placages de bois franc de choix, au fini noyer naturel chaud. Une réception de syntonisation précise est garantie par le bouton Autocolor Philips; réglages de cinq contrôles par un seul bouton. Dimensions du meuble: 1.33" x h. 28" x p. 23" (y compris le panneau arrière).

LE DUNLOE



Modèle C26P213

Le style du Dunloe est tout à fait contemporain. Le riche fini noyer naturel contrastant avec la barre du socle de style baroque, en fait un meuble de qualité, mis en relief par ses pieds carrés. Le meuble est en bois franc massif et fini de placages de bois franc de choix et de moulures décoratives non en bois. Parmi les avantages de ce modèle, mentionnons son bouton Autocolor Philips facilitant le réglage de la couleur par syntonisation précise. Dimensions du meuble: 1.31 1/2" x h. 31" x p. 23" (y compris le panneau arrière).



VISITEZ LE REPRÉSENTANT BONNE VALEUR DE VOTRE RÉGION

AMEUBLEMENT

# IDÉAL

FURNITURE ENR.

N'ACHÈTE JAMAIS MAL. QUI ACHÈTE CHEZ IDÉAL. ALWAYS A GOOD DEAL AT IDÉAL.

406, BOUL. LAURIER, VILLE MONT ST-HILAIRE 467-3321

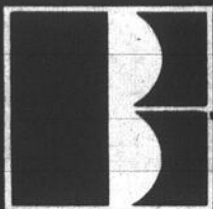

# LES ENTREPRISES **BOISVERT**

- TROIS-RIVIERES
- SHERBROOKE
- LA TUQUE
- SHAWINIGAN



M. Napoléon Boisvert est le pionnier de l'organisation des magasins de meubles Boisvert, établi depuis 27 ans. Les autres frères Boisvert, avant de s'établir à leur compte ont fait leur apprentissage chez lui.  
**NAP. BOISVERT INC. 452 — 4ème Rue**  
 Shawinigan, P. Qué. — Tél: (819) 537-7207

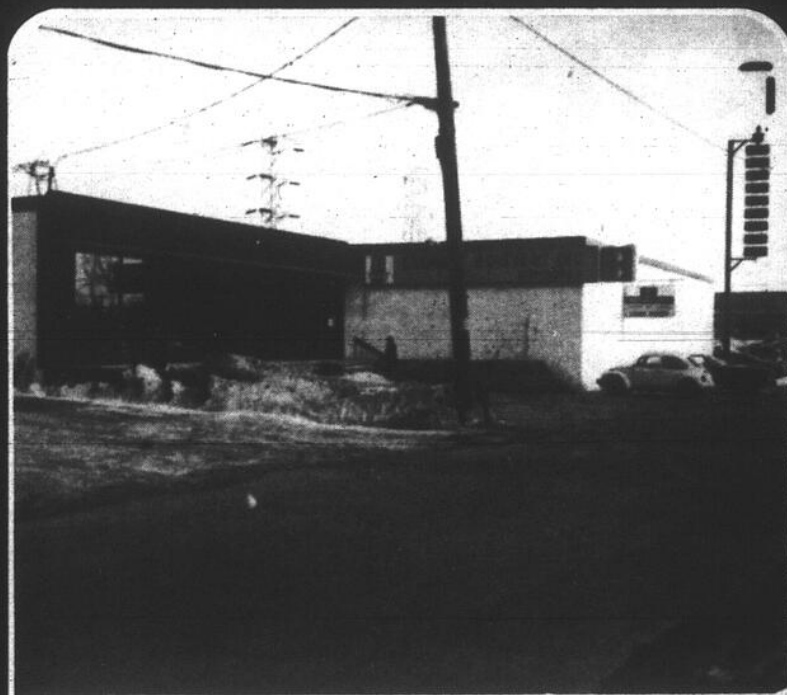

M. Clément Boisvert, est maintenant président des marchands de meubles "BONNE VALEUR". Grâce à une planification bien faite et des politiques d'achats bien orchestrées, M. Clément Boisvert dispose avec ses frères d'un formidable pouvoir d'achat dans l'ameublement.

**CLÉMENT BOISVERT INC. 1636 rue Royale**  
 Trois-Rivières, P. Qué. Tél.: (819) 378-4055

# BV

VOTRE  
MAGASIN DE MEUBLE  
BONNE VALEUR

YOUR  
BEST VALUE  
FURNITURE STORE

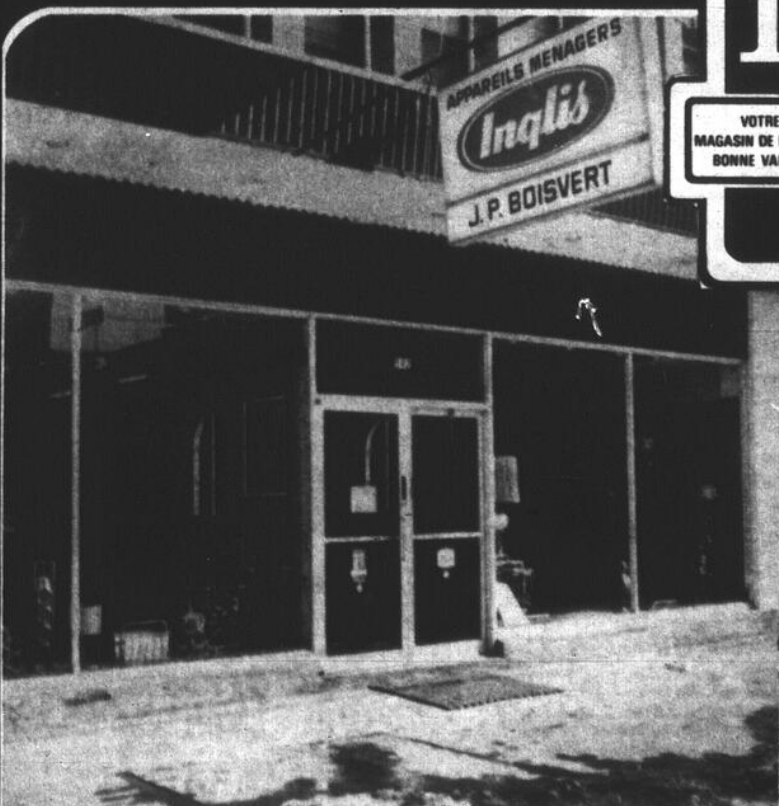

M. Jean-Paul Boisvert est au service de la population de La Tuque depuis 15 ans. La sincérité auprès de sa clientèle lui a valu d'être à l'avant-garde dans la vente d'ameublement.

**JEAN-PAUL BOISVERT LTÉE 542 rue ST-ANTOINE**  
 LA TUQUE, P. Qué. Tél.: (819) 523-2755.



M. Gilles Boisvert a su faire progresser son entreprise tout comme ses frères en offrant un service continuél après vente et par des prix raisonnables offerts à une clientèle assidue. Toujours un service impeccable et pleine GARANTIE DE SATISFACTION.

**GILLES BOISVERT INC. 231 ouest, rue KING**  
 SHERBROOKE, P. Qué. Tél.: (819) 563-4743

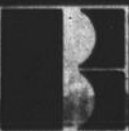

## MARCHANDS DE MEUBLES ET D'APPAREILS ÉLECTRIQUES

AU SERVICE DE LA POPULATION DU QUÉBEC



**BV**MAGASIN  
DE MEUBLES

BONNE VALEUR

# Le lave-vaisselle cette merveilleuse invention

On a calculé que dans une famille moyenne on passe 2 heures par jour à faire la vaisselle, ce qui représente exactement un mois entier par an! Déduction normale, les familles qui possèdent un lave-vaisselle offrent... un mois de vacances supplémentaire par an à la ou le préposé à la vaisselle! On a aussi calculé, en France, en comparant les coûts d'achat du lave-vaisselle, de l'électricité consommée (de 700 à 1500 watts selon les modèles), des détergents et de l'eau chaude que l'appareil se paie de lui-même en 18 mois en regard du tarif horaire d'une femme de ménage, des détergents sans compter le plus ou moins grand gaspillage d'eau chaude dans le lavage à la main.

### Caractéristiques

On reconnaît que le lave-vaisselle est plus hygiénique que le lavage à la main du fait que l'on peut utiliser de l'eau chaude jusqu'à 145° que les mains ne peuvent évidemment supporter. Donc extermination des microbes.

La plupart des appareils modernes sont entièrement automatiques mais possèdent un dispositif "arrêt-vidage" permettant de corriger une erreur de programmation.

On a le choix, à peu près sur tous les appareils, entre le lavage court pour la vaisselle pas très sale, le double lavage pour la vaisselle très sale, l'ultra-trempage pour les casseroles avec aliments attachés au

fond, lavage doux pour les porcelaines fines et la verrerie de cristal. La plupart des modèles projettent deux niveaux de jets puissants pour déloger la moindre parcelle d'aliments et quelques-uns un nouveau système de séchage puissant à l'aide d'air chaud pulsé uniformément par un ventilateur pour assécher complètement. Certains modèles enfin sont dotés d'éliminateur d'éléments mous (résidus de sauce), de lampes-témoins de diverses positions des paniers de chargement, de 2 ou 3 doseurs de détergent, de pieds réglables ou de roulettes, de porte anti-basculante, d'une planche à découper sur le dessus, etc. Presque tous les modèles se font en couleur: vert avocat, cuivre, or et quelquefois rouge.

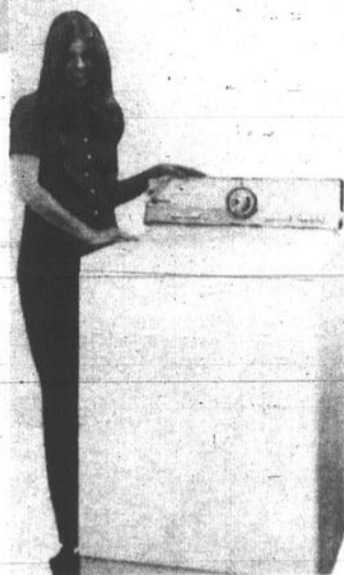

Bien des choses ont changé au cours du dernier quart de siècle, mais une qui n'a pas tellement changé est la laveuse automatique Maytag. Bien que le prix soit demeuré à peu près le même, la nouvelle automatique a emboîté le pas au genre de vie moderne et comprend des caractéristiques inimaginées en 1949. Pour commémorer ces 25 ans, Maytag a conçu une laveuse spéciale du Quart de Siècle (à gauche) et a annoncé une recherche universelle de la plus vieille laveuse automatique Maytag en état de fonctionnement avec un grand prix de \$5,000, décerné à son propriétaire. L'appareil gagnant sera placé en permanence au musée historique de la compagnie.

### Trois types d'appareils

**Mobiles**, pour les grandes maisons: on apporte le lave-vaisselle près de la table de cuisine ou de l'évier pour éviter des pas. Ces modèles se chargent par le dessus. **Convertibles**: ils peuvent être encastres éventuellement sans qu'il faille acheter de nécessaire coûteux et l'on peut utiliser l'évier quand la machine fonctionne. **Encastrables**: ces modèles s'installent sous le comptoir de cuisine et se chargent par l'avant. Les encombrements varient de 25 à 28 pouces de profondeur, de 23 à 25 pouces de largeur et de 34 à 36 pouces de hauteur.

### Comment choisir?

Tout d'abord, selon l'importance de la famille. Une famille de 5 personnes, choisit un modèle de 10 couverts pour ne faire le lavage qu'une fois par jour: on fait un "rinçage-attente" après le premier repas, pour une charge partielle, et on laisse cette vaisselle jusqu'au deuxième repas pour laver une charge complète. On étudie ensuite la place disponible dans la cuisine. A ce sujet, ne pas oublier que les lave-vaisselle font aussi office de meuble de rangement puisqu'on y laisse la vaisselle propre de la famille jusqu'au prochain repas. Enfin, le prix doit rentrer en ligne de compte. Selon les divers perfectionnements et la marque, les prix varient entre \$350 et \$500 et plus.

VISITEZ  
VOTRE MARCHAND  
de MONTMAGNY



POUR L'ACHAT  
DE TOUS VOS  
MEUBLES  
du plus petit  
au plus gros



VOUS FAIT  
ÉCONOMISER



VOUS OFFRE  
UNE GARANTIE



VOUS DONNE  
LA MEILLEURE  
VALEUR POUR  
VOTRE ARGENT

BONNE VALEUR  
BONNE QUALITÉ  
BON... SERVICE  
BONS... PRIX



ROCH FOURNIER  
MEUBLES ENR.

165 rue ST-IGNACE  
MONTMAGNY

NOUS SOMMES HEUREUX D'APPARTENIR  
AU GROUPE **BV** BONNE VALEUR

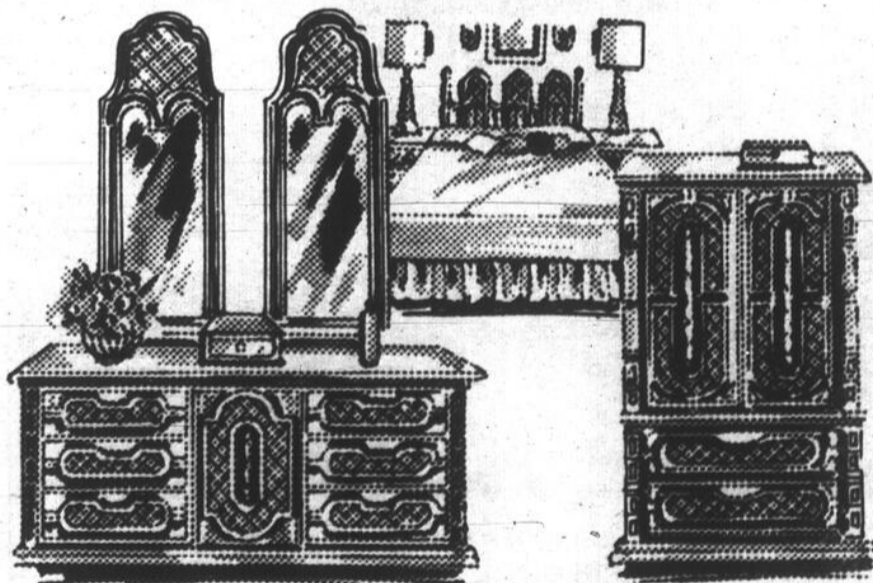

POUR VOS:

- SETS DE CHAMBRE • SETS DE SALON
- SETS DE CUISINE • RÉFRIGÉRATEURS
- POÊLES • TÉLÉVISEURS • STÉRÉOS

AUX PLUS BAS PRIX EN VILLE!

CONSULTEZ

**LÉO POULIOT LTÉE**

1337 EST, RUE ONTARIO (COIN PANET)  
MONTREAL

521-0561

522-5464





# L'essor de l'industrie du meuble repose sur sa main-d'oeuvre

BONNE VALEUR



### Formation technique

L'essor futur de l'industrie de la fabrication du meuble du Québec repose dans une grande mesure sur l'aptitude de l'industrie à s'attacher une main-d'oeuvre qualifiée et spécialisée. Consciente de ce besoin, l'Association des manufacturiers de meubles a travaillé au cours des dernières années en étroite collaboration avec le gouvernement du Québec à la création de la première école du Canada vouée à la conception et la fabrication de meubles — L'École du Meuble et Bois ouvré de Victoriaville, Québec.

Mise en opération en 1968, l'école est en mesure d'enseigner à 400 étudiants et son programme de trois ans associe formation théorique et pratique en matière de meuble. Les "Techniques de production du meuble en série", les "Techniques du rembourrage" et les "Techniques de façonnement du meuble et d'ébénisterie" font l'objet de cours spécialisés et sont reçus en vue de la formation de manoeuvres spécialisés ainsi que de

technologues, qui se spécialisent en conception et production de meubles.

L'École du Meuble et Bois ouvré occupe un terrain de 100.000 pieds carrés dans la périphérie de Victoriaville, un des importants centres de fabrication du meuble au Québec.

En plus de travailler en étroite collaboration avec le gouvernement du Québec à la fondation de l'École du Meuble et Bois ouvré, l'Association, par l'entremise de son Comité de l'Éducation, continue à servir de trait d'union entre le secteur de l'éducation et l'industrie de fabrication du meuble au Québec.

L'Association organise également conférences et séminars d'informations pour renseigner les membres dans des secteurs spécifiques et leur procurer l'occasion d'échanger des idées et leur faire partager l'expérience de spécialistes sur les tendances dans des domaines tels que production, ventes à l'exportation, mise en marché, crédit, conception et production des meubles.

Photo illustrant des meubles canadiens qui sont forts populaires auprès du consommateur.

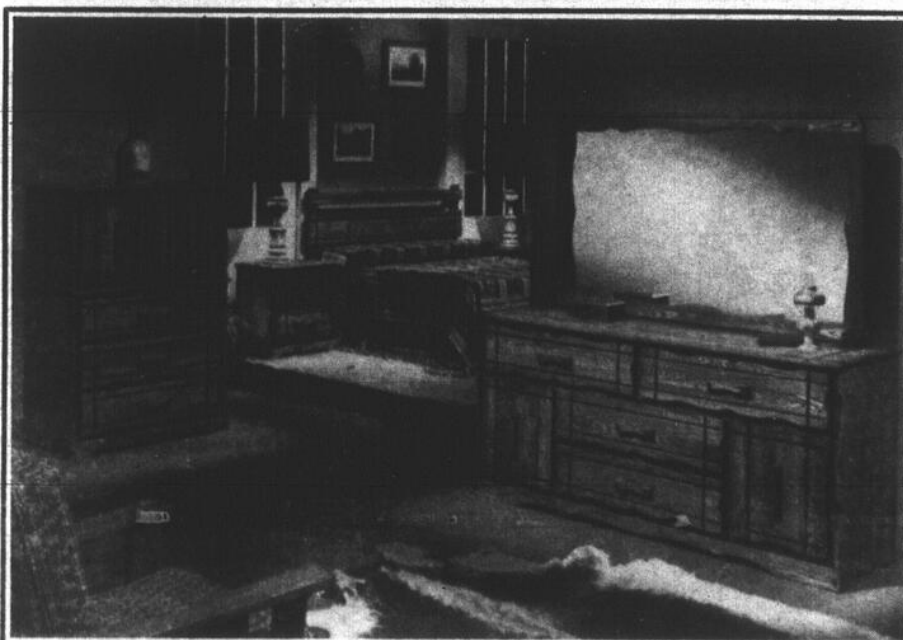

CET ENSEMBLE EN FRÈNE SOLIDE FAIT PARTIE D'UNE COLLECTION COMPRENANT MOBILIER DE SALLE À MANGER AINSI QU'UN MOBILIER DE VIVOIR

### Collection VILLA No 325 Fini Frêne

Bureau triple	Chiffonnier Portes	Miroir B.T.	Table de nuit	Tête de lit
68" x 18"	36" x 18" x 50"	34" x 58"	22" x 14" x 22"	39" 48" 54" 60" 80" 102"

VOUS TROUVEREZ LA GAMME COMPLÈTE DES MOBILIERS HPL Ltée CHEZ VOTRE MARCHAND

MOBILIER Ltée  
**HPL**

"BONNE VALEUR" DE VOTRE LOCALITÉ

42 Suzor, Arthabaska (819) 357-2042

LES MEUBLES

# GLENWOOD

FURNITURE LTD

Le seul magasin de la région Hull-Ottawa

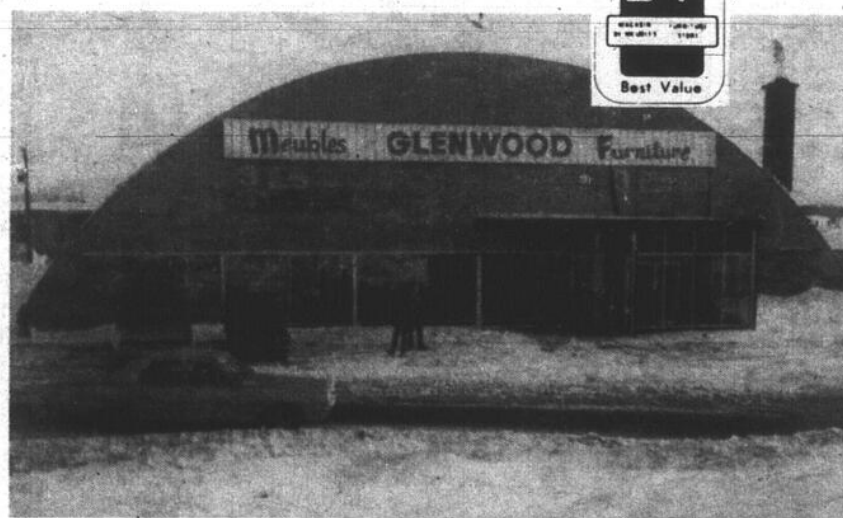

Venez visiter notre salle de montre de plus de 15,000 pi. ca. avec les plus beaux meubles d'avant-garde.

LES MEUBLES

# GLENWOOD

FURNITURE LTD

GLENWOOD SHOPPING PLAZA — AYLME RD., LUCERNE, QUE. 684-5391

# ROY des appareils pratiques

Le Cote-à-Cote modèle "Gemini Ice-Master" c'est le réfrigérateur-congélateur de grande capacité conçu pour nos cuisines canadiennes. Bien entendu, il est Sans-Givre. Ses dimensions extérieures modestes (31 $\frac{5}{8}$ " de large et 63" de haut) rendent son installation très facile dans la plupart de nos cuisines. Avec 18.4 pi. cu. de capacité totale, la section de congélation (6.3 pi. cu.) est 50% plus vaste que celle d'un réfrigérateur ordinaire.

La cuisinière Apollo c'est comme votre cuisine Madame, c'est délicieux.

Tout d'abord vous n'aurez plus jamais de four à récurer. L'Action Nettoyante du revêtement intérieur du four et des bols d'égouttement se chargera de cette corvée, au fur et à mesure que vous utiliserez votre fourneau. En plus du compte-temps conventionnel pour le four, la cuisinière Apollo est équipée d'un "programmeur" qui calcule pour vous le temps de cuisson et vous délivre toujours un chef-d'oeuvre culinaire au goût de la famille.

Machine à  
glace auto.  
Sans Givre°

Four et bols  
d'égouttement  
à action nettoyante

Garde Viande 7 jours

Élément à  
chauffe-  
rapide

1-6" et 1-8"

Départ retardé

Minutage auto.

Gardé au chaud

Rôtisserie

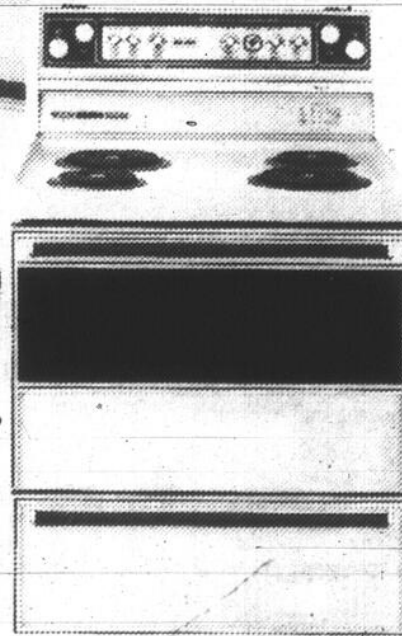
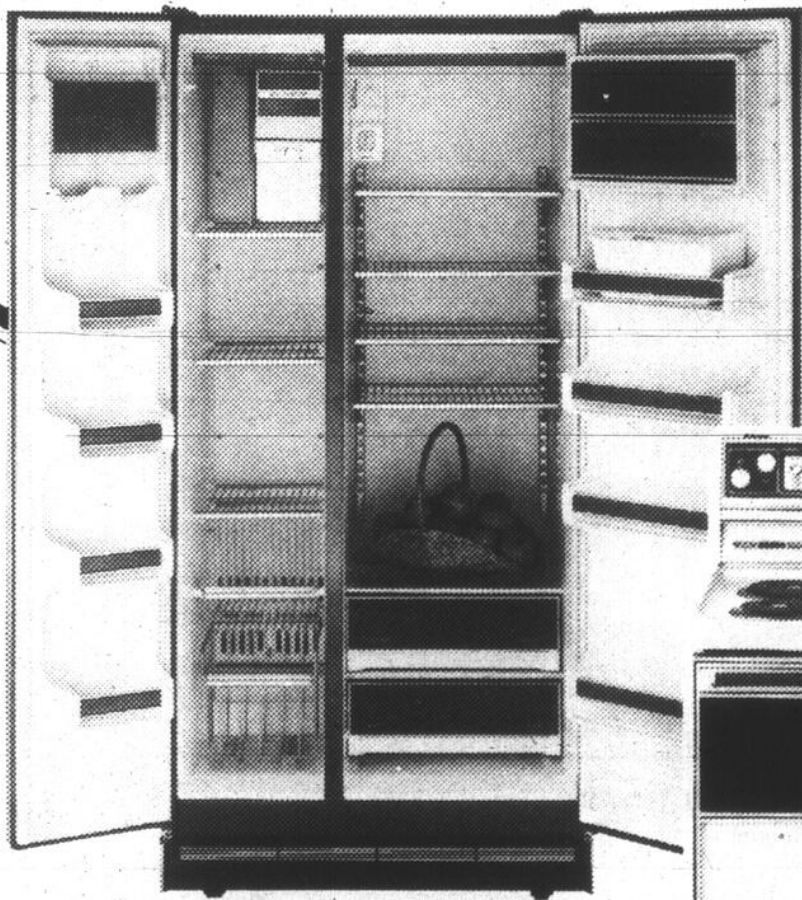

18.4 pi. cu. de  
capacité

CONSULTEZ LE MARCHAND "BONNE VALEUR"  
DE VOTRE RÉGION





# NOUVEAUX MARIÉS

AMEUBLEMENT

# ranchowd

FURNITURE INC.

## DE MANIWAKI



L'ENDROIT OÙ VOUS SEREZ ASSURÉ D'ÊTRE  
CONSEILLÉ ET D'OBTENIR LE CHOIX  
LA QUALITÉ ET LE PRIX QUI VOUS CONVIENT.

Assortiment complet de  
meubles, de tapis et d'ac-  
cessoires électriques les  
plus réputés de nos fournis-  
seurs B.V.

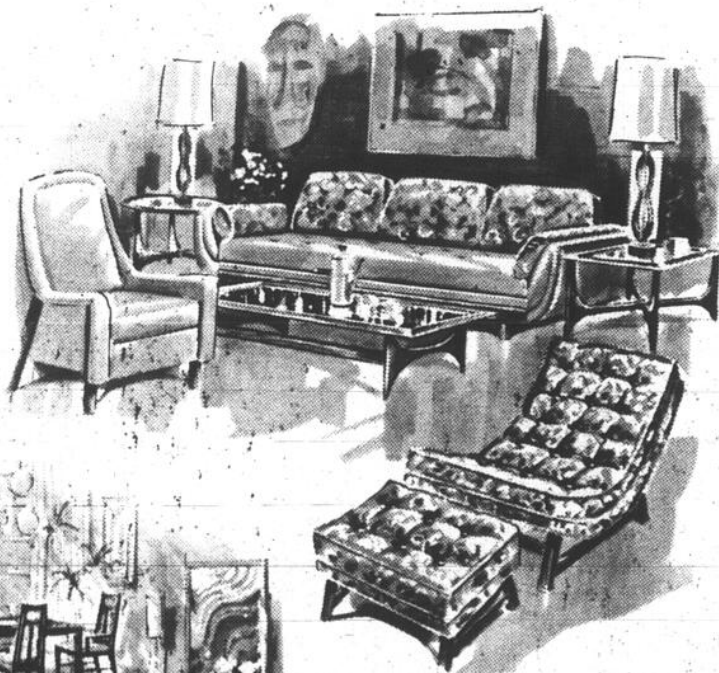

**SPÉCIALISTE POUR CONSEILLER  
LES FUTURS MARIÉS**

**POUR UNE RÉSIDENCE BIEN À VOUS**

**NOUS SOMMES DISTRIBUTEURS**  
PRINCE CARAVAN  
ATCO  
CHAMPLAIN  
SKYLINE HOMETTE

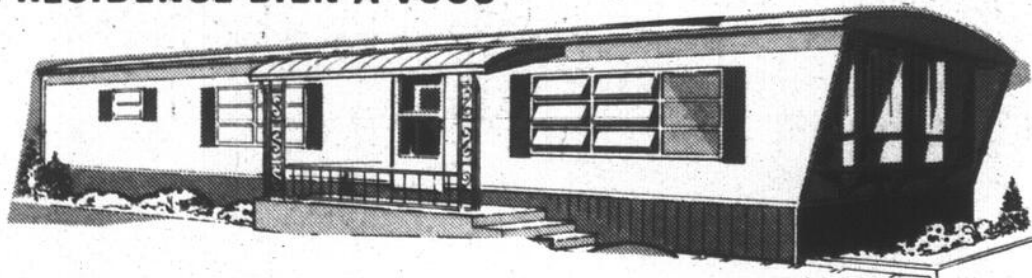

AMEUBLEMENT

MEUBLES SEULEMENT

LIVRAISON GRATUITE  
PAR TOUT LE QUÉBEC  
ET L'ONTARIO

# ranchowd

FURNITURE INC.

MODE DE FINANCEMENT  
ÉCONOMIQUE ET FACILE  
SELON VOTRE BUDGET

**"L'COQ DES PRIX"  
MANIWAKI, QUÉ.  
TÉL. : 449-2610**

(Sortie Nord)

C.P. 280

**BV**MAGASIN  
DE MEUBLES**BONNE VALEUR**

# Bâtir son "home" un peu à la fois



De la musique douce provenant d'un superbe stéréo et donnant à votre salon de musique la richesse qu'il requiert. Voyez l'un de nos marchands "Bonne Valeur".

L'importance d'acheter chez l'un des marchands "bonnes valeurs" vous permet de pouvoir discuter avec le patron de l'entreprise et bâtir votre ameublement petit à petit. C'est en discutant et en regardant autour du magasin que vous pourrez vous faire une idée de ce que vous désirez.

C'est incroyable ce que l'imagination peut faire réaliser avec un bout de tissu, quelques planches de bois. Transformer un vieux meuble de famille en une pratique et jolie commode, demande sûrement une grande somme de travail, mais quelle satisfaction à retirer d'un tel exploit!

Certains couples s'arrangent pour acheter d'un coup tous les meubles et accessoires dont ils ont besoin, quittes à payer moins cher et à les remplacer au bout de quelques années.

## Un peu à la fois

D'autres au contraire, préfèrent bâtir leur "home" un peu à la fois, en achetant les pièces d'ameublement indispensables, mais en les prenant solides et durables, de qualité indiscutable: des pièces faites pour résister à l'usage et à la vogue du temps, avec l'intention de compléter avec les années.

Qui a raison? C'est une question de goût, de jugement, bien personnelle à chacun. Il est certain que le choix des meubles est une affaire qui se fait à deux. Vos meubles deviendront une partie de l'âme de votre foyer. Ils créeront, en partie aussi, l'atmosphère chaude et accueillante que vous voudrez lui imprimer.

C'est pourquoi, il est important de choisir avec soin tant le style que la couleur et de faire ce choix à deux. Chacun des deux doit se sentir aussi à l'aise que l'autre dans ses meubles; chacun des deux doit pouvoir sentir que c'est son foyer, son "home" où il fait bon vivre. Il est donc essentiel de tenir compte de goûts et de préférences des deux, d'établir un moyen terme si les goûts du couple sont différents.

C'est l'occasion par excellence, la seule peut-être, où le futur conjoint accompagnera avec plai-

sir sa fiancée dans la tournée des boutiques. Il faut prendre son temps, visiter beaucoup de magasins, voir une foule de meubles différents avant d'arrêter son choix.

## Vivre à l'aise

Il vaudrait mieux renoncer aux folichonneeries du moment, dont on se fatiguera très vite, pour aller vers les meubles aux lignes plus sobres, qui ont l'avantage de plaire plus longtemps.

Il est important aussi de tenir compte de la grandeur des pièces qui accueilleront vos meubles. Si, pendant des années, vous savez devoir habiter un minuscule appartement, vous regretterez vite d'avoir acheté de gros meubles qui, une fois installés, prennent tout l'espace vital. Et, quand l'espace est restreint et que chaque pas vous fait buter sur les pattes ou les coins des meubles, ce n'est ni pratique pour les gens ainsi coincés, ni bon pour les meubles qui risquent de s'abîmer plus facilement.

Si la jeune femme doit travailler à l'extérieur après le mariage, il serait bon de penser à choisir des meubles d'entretien facile. Nombre de meubles ont maintenant un fini spécial qui en garde la beauté pendant des années et ne requièrent que peu d'efforts pour la conserver.

## Être aux anges...



### c'est dormir sur un Perfect Sleeper de Serta

La réputation de haute qualité des matelas Serta se reflète dans le confort, la fermeté et la beauté du Perfect Sleeper.

Sa construction brevetée Sertaliner, qui comporte les rebords jumelés TwinEdge, permet une surface de sommeil grand luxe accrue de 20%.

Le nouveau système support Back-Up du sommier-caisse assure à l'ensemble Perfect Sleeper une fermeté tout confort. Faites l'essai d'un Perfect Sleeper chez votre marchand.

**Vous vous sentirez au septième ciel!**

Matelas **Serta** ... repos certain!

BOIS CANADIENS

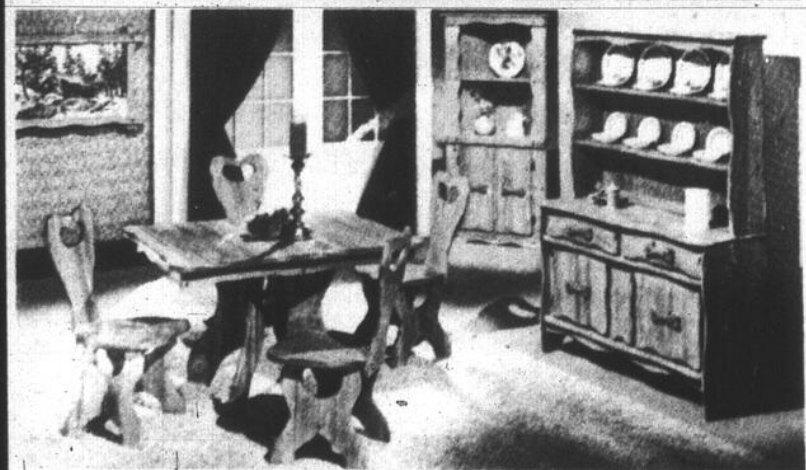
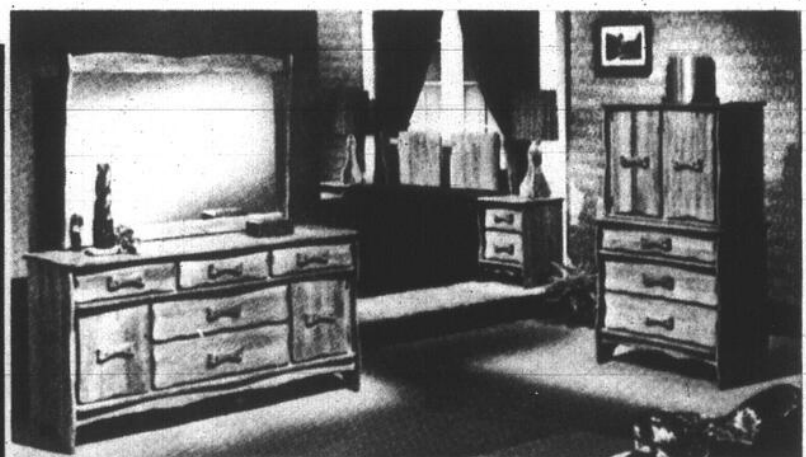

**MEUBLES CANADIENS EXCLUSIFS À  
ROGER DION POUR JOLIETTE**



# MEUBLES ROGER DION INC.

AMEUBLEMENT COMPLET

1 GAUTHIER NORD

TÉL: 759-1409

JOLIETTE



**BV**MAGASIN  
DE MEUBLES

BONNE VALEUR

# Le vrai plaisir d'installer son premier logis

Parmi les multiples préparatifs du mariage, une des choses les plus importantes que le jeune couple a à résoudre est, naturellement, son habitat, son ameublement.

S'il envisage l'achat d'une maison, ou s'il s'installe dans un appartement, il doit faire face aux problèmes de l'ameublement et de la décoration de son logis. Il ne faudrait peut-être pas

dire problèmes, car cela doit être un vrai plaisir que d'installer son premier nid d'amour.

Naturellement, il est passionnant de visiter les magasins de meubles pour aller découvrir les modèles et les styles qui vous tenteront le plus. Cependant, au bout de deux ou trois visites, on risque de se sentir perdu, d'en plus savoir quoi choisir. A ce moment, si la lassitude vous gagne, vous risquez d'acheter n'importe quoi et de commettre de graves erreurs.

Il est donc indispensable, comme dans toute chose, que le couple puisse communiquer et échanger des idées sur les goûts respectifs de l'un et l'autre, sur la manière d'organiser la vie familiale et la vie sociale.

Si le fiancé est un grand gaillard, sportif, aimant la vie en plein air, le sport, la chasse, il semble aberrant que la jeune fiancée lui impose, à travers la maison, des satins, des velours délicats, des valences aux fenêtres, des petits bibelots charmants mais délicats et des couleurs tendres et pâles où notre grand gaillard semblerait totalement étranger et tout à fait mal à l'aise.

Evidemment, si la jeune fiancée est du type romantique et sentimental, elle a droit à avoir un décor selon son tempérament, mais il ne faudrait absolument pas qu'elle l'impose à toutes les pièces de son logis.

### Goûts différents

Il arrive souvent, également, que les deux conjoints soient de goûts différents, en ce qui concerne le style des meubles. L'un voudrait du moderne, voire même avant-gardiste, tandis que l'autre préfère un style traditionnel. Là également, il y a moyen d'agencer avec art les deux styles pour arriver à en faire une réussite bien personnelle.

Une fois le type ou style de meubles décidé, une chose très importante à faire est de planifier selon les besoins, la vie sociale et le budget. Si on a des livres, on a besoin de rayonnages de rangement. Si on reçoit des amis ou des parents de passage, on a besoin de chambre d'amis ou un sofa-lit de secours. Du côté social, si on ne reçoit jamais à dîner, il est inutile d'avoir une salle à manger. Si on prévoit des réceptions intimes ou en groupe, tous ces détails décideront souvent du choix et du genre de meubles.

Quant au budget, il faut bien le définir, une bonne chose à faire est d'acheter de beaux meubles par tranches successives, plutôt que d'acheter tout un mobilier bon marché, dont on ne saura que faire plus tard, parce qu'il ne répondra plus à



# MOFFAT

Moffat c'est ça... pour vous

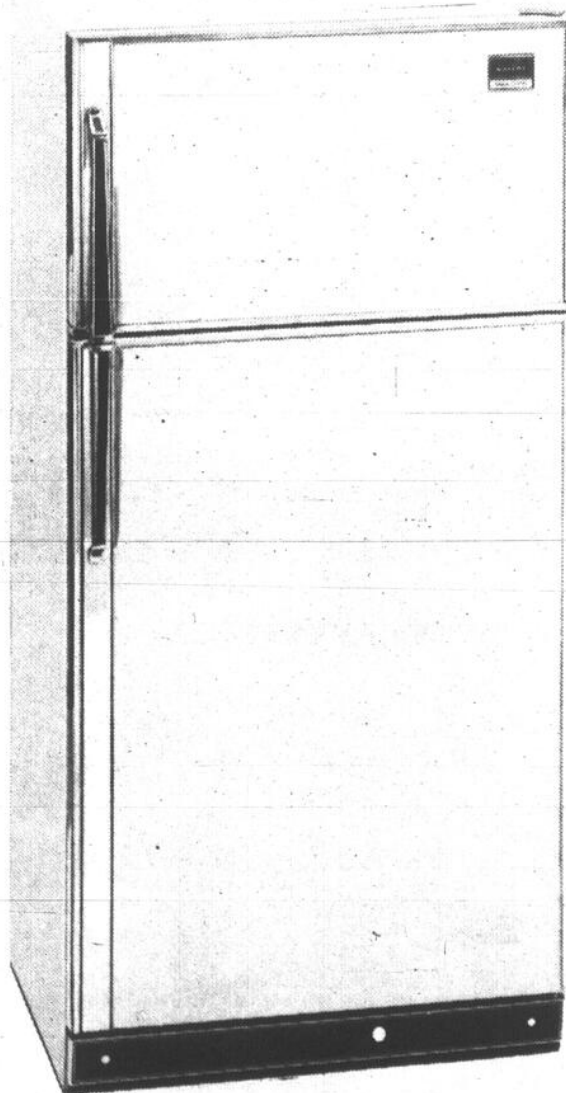

### Maitre D'200

- Sans givre • 16.2 pi. cu. • Congélateur de 143 lb. • Machine automatique à glaçons • Étagères ajustables dans la porte • Garde-beurre électrique • Étagères ajustables • Deux légumes porcelaine plus un garde-viande • Compartiment à congélation rapide

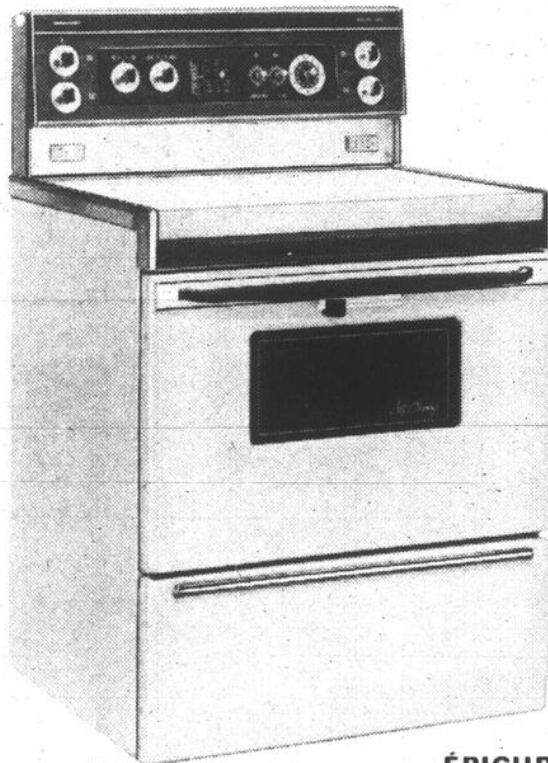

### ÉPICURE 2000

- Cuisson facile sur plaque • Boutons de commande à insertion noire • Four à auto-nettoyage • Guide de cuisson • Rôtisserie • Horloge automatique et chronomètre

VISITEZ LE MARCHAND BV DE VOTRE REGION



AMEUBLEMENT

# IDÉAL

FURNITURE ENR.

N'ACHÈTE JAMAIS MAL, QUI ACHÈTE CHEZ IDÉAL — ALWAYS A GOOD DEAL AT IDEAL

406, BOUL. LAURIER, VILLE MONT ST-HILAIRE 467-3321

# SPÉCIAUX OPPORTUNS

POUR UN TEMPS  
LIMITÉ

CHEZ HERVÉ OUELLETTE LTÉE

## Panasonic

## Panasonic

### TÉLÉVISEURS NOIR ET BLANC 20"

Voici un téléviseur léger de 20" diag à grande performance, d'un prix abordable. Moins de poids, plus de rendement que tous ses prédécesseurs dans le 20". Huit semi-conducteurs et douze lampes. Lampe-écran aluminée d'une superficie d'image de 184 pouces carrés à 114" de déflexion. 3 paliers de fréquence intermédiaire. Contrôle automatique des circuits. Syntonisateur "Set-N-Forget" et dispositif "Speed-O-Vision". Antennes, télescopique pour VHF et croisée pour UHF. Haut-parleur Dynamique de 3 1/2". Coffret métal fini grainé noyer. Poignée basculante.

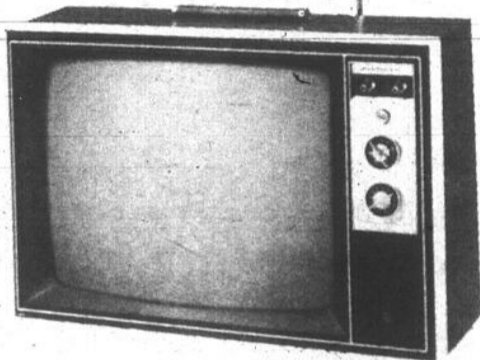

EN GRAND SPÉCIAL \$169.00



### TV NOIR ET BLANC DE 12" à semi-conducteurs.

Téléviseur portatif incurvé de 12" diag. avec châssis tout semi-conducteurs. Le "Milano" combine la futuriste conception européenne avec le génie Panasonic. Un téléviseur possédant l'élégance et le rendement. Lampe-écran de 75 pouces carrés. Construction entièrement transistorisée avec circuits intégrés. 62 semi-conducteurs. Commutateur "Electro-Contact". Contrôle automatique des circuits. Dispositif "Speed-O-Vision" pour l'image et le son instantanés. Antennes, télescopique pour VHF et croisée pour UHF. Haut-parleur dynamique de 4 3/4" x 3 1/2" monté à l'avant. Écran teinté amovible. Poignée rentrante. Disponible en blanc antique, jaune solaire et bourgogne. Complet avec écouteur personnel.

### À BAS PRIX HERVÉ OUELLETTE LTÉE

#### Modèle AN-172C The WOODLAKE

Téléviseur portatif de 12" diag. de conception remarquable. Élégant téléviseur portatif, très économique. Avec ses bordures chromées, c'est l'intermédiaire des portatifs par excellence. L'écran de 12" diag. offre 75 pouces carrés d'image. Dix semi-conducteurs et dix lampes. Dispositif "Speed-O-Vision". Haut-parleur dynamique de 3 1/2". Casque d'écoute facultatif. Antennes, monopolaire pour VHF et en boucle pour UHF. Poignée flottante. Choix de trois couleurs: blanc ivoire, blé d'or ou rouge automnal.

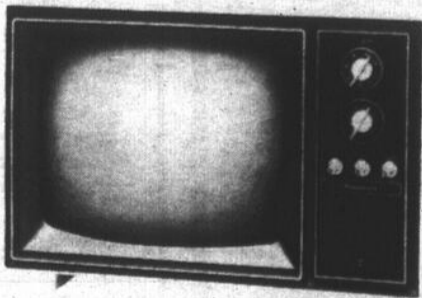

SPÉCIAL OUELLETTE À \$119.95

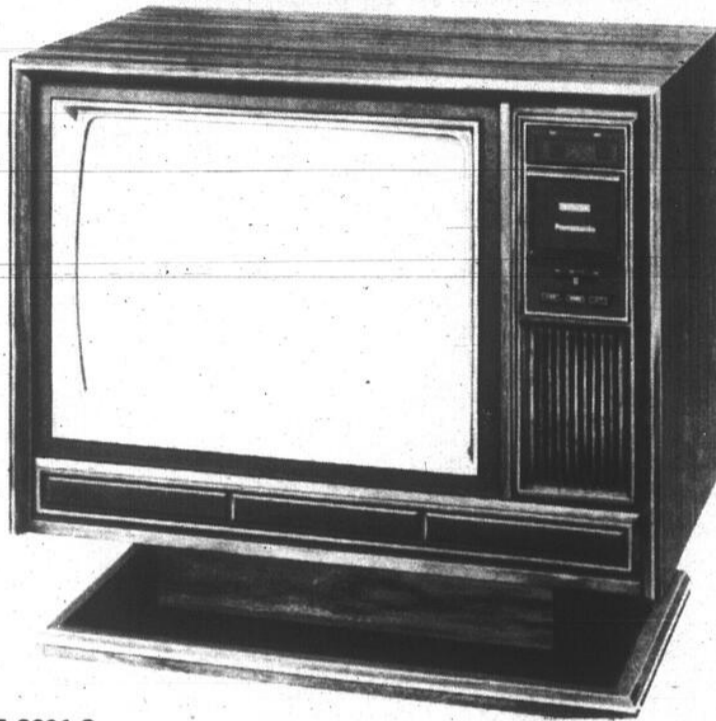

#### Modèle CT-2601 C

Le "McGill" est vraiment remarquable. Il est doté de toutes les caractéristiques "Quatre-color", conçu pour son écran géant de 26": circuits 100% transistorisés: couleurs plus vivantes, qui se détachent nettement sur le fond noir. Jais de la lampe-écran "Pana-Matrix": "nec plus extra"; châssis modulaire "Quatre-color" à 5 plaques de circuits imprimés; "Q-lock" auto-réglage de la couleur, la nuance, les contrastes et la luminosité; auto-réglage fin "Panalock"; commande "Pana-Brite"; commande finesse image; syntonisateur VHF "Set-N-Forget"; syntonisateur UHF à dé clic; "Speed-O-Vision"; commutateur de service; 3 étages de F.I.; haut-parleur Electro-dynamique de 7". Ebénisterie aux lignes modernes finie noyer; base orientable.

### OFFERT AU MEILLEUR PRIX CHEZ HERVÉ OUELLETTE LTÉE



#### Modèle RE-7750 AC

Radio FM/AM/FM stéréo avec système d'amplification 4 canaux. Séparation réelle pour la sonorité 4 canaux, par 4 systèmes comprenant chacun un haut-parleur de 6 1/2" à montage pneumatique. Lorsque vous n'utilisez pas de cartouches quadraphoniques, avec la Platine, vous pouvez quand même jouir de la sonorité 4 canaux parce que le modèle RE-7750AC a un circuit Quadruplex. Puissance musicale de 40 watts. Antennes incluses. Témoin et système de sélection stéréo. AFC sur FM. Contrôle physiologique. Commandes séparées basses/aigus. Quatre leviers sur glissières pour le volume. Borne prévue pour FM 4 canaux. Montage transistorisé. Ebénisterie en noyer.

TERMES FACILES  
LIVRAISON ET  
INSTALLATION  
IMMÉDIATES  
ET GRATUITES

SERVICE DE  
DÉCORATION GRATUIT

**Hervé Ouellette Ltée**  
MEUBLES ET ACCESSOIRES ÉLECTRIQUES

3475 est, ONTARIO (coin AYLWIK)  
526-5921 (Siège social)

VISITEZ  
NOTRE ENTREPÔT

TÉL: 255-4070  
2475 rue LECLAIRE  
(2 rues à l'ouest de Viau),  
(coin Hochelaga)  
Tél.: 255-4070





# L'intérieur de sa maison, le reflet de sa personnalité

## BONNE VALEUR

Il y a quelques années, une pièce bien aménagée ou une combinaison de couleurs s'attachait strictement à un seul style d'ameublement. Les tables et les lampes de fantaisie étaient assorties. Les pièces, même les moins cérémonieuses, suivaient un plan presque trop lourd.

De nos jours, on reconnaît le fait que différents styles peuvent heureusement se combiner et que l'absence de tables identiques et de lampes assorties de chaque côté d'un canapé ne détruit nullement le plan, ni l'apparence d'une pièce.

Cette émancipation provient, jusqu'à un certain point, du fait d'un renouveau d'intérêt pour les meubles anciens et du fait que les Canadiens voyagent beaucoup plus qu'auparavant.

Des gens de tous âges se passionnent pour l'histoire du pays et recherchent les meubles canadiens d'autrefois. Ils sont fiers d'une découverte

qui révèle sa beauté originale.

Ceux qui ont voyagé à l'étranger ont vu l'artisanat d'autres pays et retournent chez eux avec des "souvenirs" qui peuvent être des meubles ou des accessoires. Tout cela ajoute à la décoration et fait ressortir davantage la personnalité d'une pièce.

Il est donc compréhensible qu'avec l'acquisition de ces trésors, l'aménagement cérémonieux d'une pièce d'autrefois devienne un genre de décoration mélangée. Les fabricants réalisent également que l'ancien système d'acheter un ameublement assorti est démodé et leurs produits sont maintenant vendus sur une base de stock courant.

### Le style "éclectique"

Les décorateurs d'intérieur remarquent les œuvres d'art ou souvenirs chez un client, qui devraient être compris dans la planification et

qui devraient être exposés favorablement, choisissent souvent un de ces souvenirs ou œuvres d'art pour donner une certaine ambiance à une pièce. Ils savent que de

tels articles, qui identifient la personnalité et le goût de son propriétaire, rehausseront la décoration une fois finie et lui feront perdre son apparence artificielle.

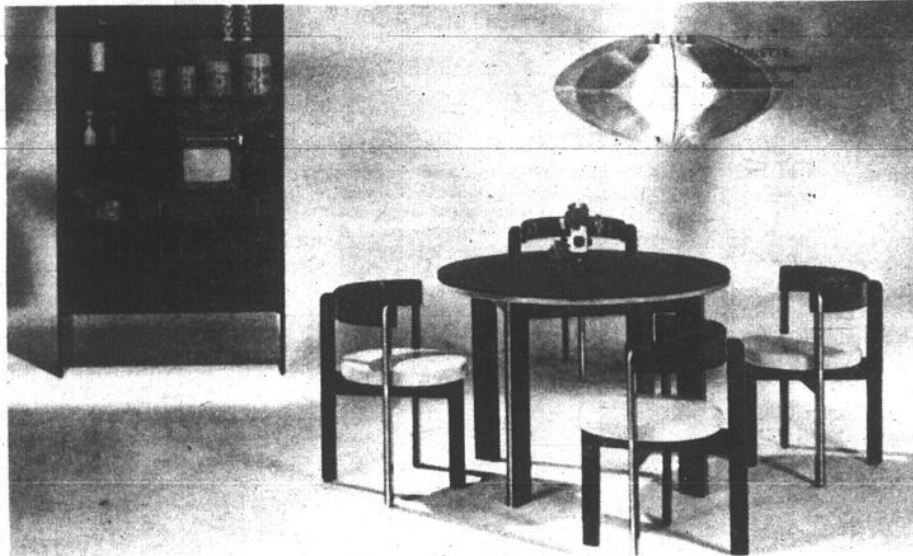

Vivons à la moderne avec un mobilier dinette 1974 que vous pouvez vous procurer dans l'un des magasins "Bonne Valeur".

Le mélange des styles et des humeurs est ce qu'on appelle le style "éclectique" et il devient de plus en plus populaire partout. Les trésors de famille s'harmonisent parfaitement avec les nouveaux ameublements. Une chaise de style provincial français ne sera nullement déplacée avec un canapé contemporain. Une peinture moderne peut très bien être suspendue au-dessus d'une table traditionnelle. Cette nouvelle façon de voir les choses vous permet de choisir ce qui vous plaît, plutôt que d'avoir un ameublement qui ne vous convient pas.

En faisant attention, les bois et les finis pour le bois peuvent très bien être mélangés. Le seul fini qui pourrait être assez difficile à harmoniser avec les autres serait l'érable rouge, probablement parce qu'on l'associe en général avec un style absolument colonial. Il est difficile de mettre un bureau en érable de style colonial ou une table dans une pièce traditionnelle, sans qu'il ne ressorte.

C'est le secret du mélange et de l'assortiment. Tous les styles et toutes les humeurs devraient se mélanger harmonieusement afin qu'aucun article n'importune le résultat que l'on désire obtenir. Les couleurs et les tissus de fusion vont de pair.

Trop de couleurs employées sans une certaine planification créeront une certaine confusion, donnant l'impression que toute la pièce, toutes les couleurs et tout l'ameublement sont le résultat d'un échec. Des thèmes de couleurs bien préparés peuvent donner à toute la pièce un ensemble coordonné. Les motifs des tissus devront être choisis de façon à ce qu'ils ne s'opposent pas.

Chaque tissu, qu'il soit uni, à motif rayé, etc., devra mettre les autres en valeur et participer à l'harmonie de l'ensemble.



## TABLES DE SALON

PAR

### AMERICAN FURNITURE COMPAGNIE LTÉE

MONTREAL, QUÉ.

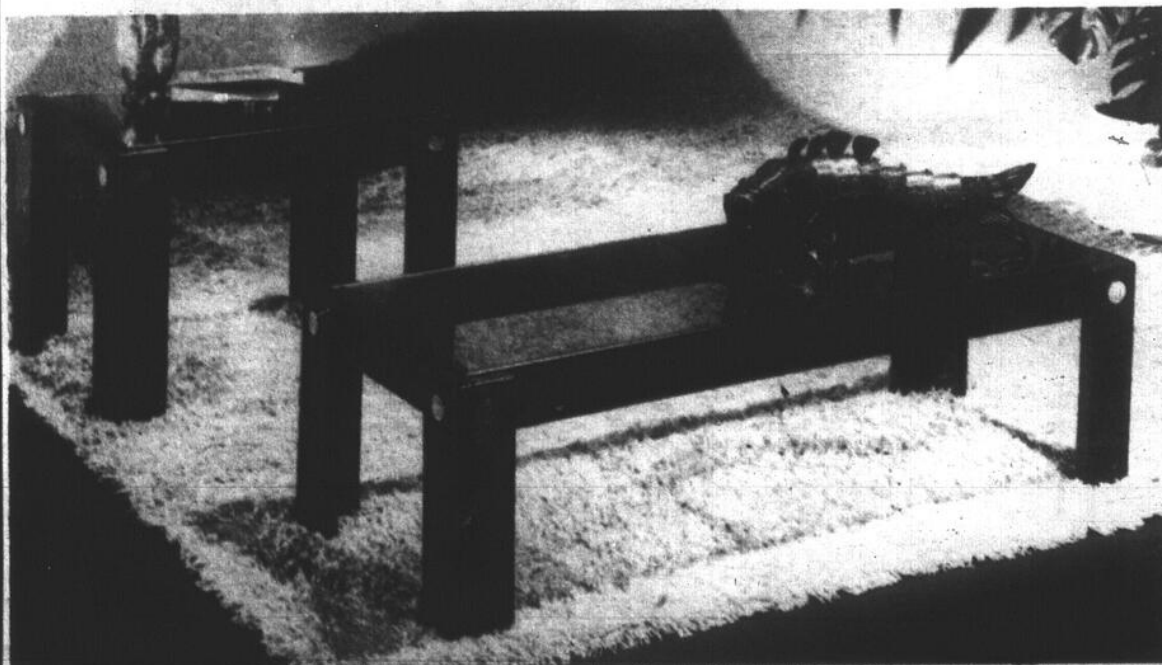

Série 4100  
Tables modernes, rehaussées  
de boutons chromés et à  
dessus de verre teinté.

Ligne complète  
en montre chez  
votre marchand  
Bonnes Valeurs



## Un choix sûr... Admiral

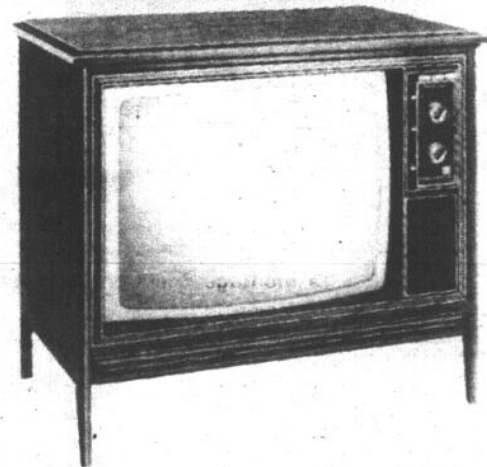

MODÈLE 6AL7121 — TÉLÉVISEUR SUPER-SOLARCOLOR 26" A JEU INSTANTANÉ Ébénisterie de style contemporain à fini façon noyer. Ce meuble de haute décoration constitue un cadre idéal pour la meilleure image jamais obtenue sur un Admiral, grâce au fameux châssis SS800 et à la lampe-écran révolutionnaire Super-Solarcolor. Toute nouvelle commande de couleur COLOR MASTER Vmd "d'une seule touche". Indicateurs de canaux lumineux à "black-out", interrupteur poussepousse et CAF à transistors. Bloc d'accord VHF à gain élevé et bloc d'accord UHF à 2 vitesses à transistors. Raccordements d'antenne 75/300 ohms. Hauteur 29", largeur 33 1/2", profondeur 20".

Appuyé par L'ENSEMBLE DE PROTECTION EN 5 POINTS ADMIRAL



Ameublement  
**YVON PELLETIER INC.**

MEUBLES ET ACCESSOIRES ÉLECTRIQUES

A NOS DEUX MAGASINS

455, 4ème rue  
VILLE DEGELIS P.Q.  
(418) 853-2237  
853-2234

200 rue Victoria  
EDMUNDSTON N.B.  
(506) 735-8409

# Panasonic

À L'AVANT GARDE DU TEMPS

*REFLET DE DEMAIN*

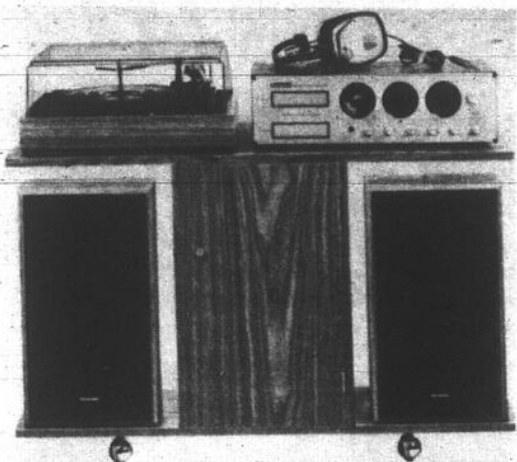

## MODÈLE PSCH-300

Compris avec RE-8250C ensemble radio FM AM FM stéréo avec lecteur autochangeur de cartouches 8 pistes, puissance 20 watts. Commandes individuelles pour basses et aigus. Table tournante, 4 vitesses de 10" casque d'écoute. Basse de luxe fini noyer.

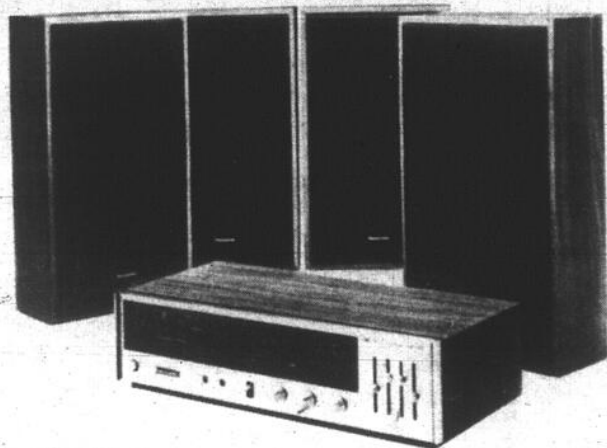

## MODÈLE RE-8190C

Ensemble musical pour le foyer, avec lecteur 4 Canaux "Discrete" et radio FM/AM/FM Stéréo. Puissance musicale de 40 watts. Système d'amplificateurs. Circuits: Quadriplex, intégrés. Antifading sur FM. Filtre céramique. Syntonisateur "FET". Quatre enceintes avec haut-parleur de 6 1/2" à montage pneumatique. Quatre commandes de volume à glissière.



## MODÈLE CT-267CR

Télécouleur console "Quatrecolor" de 26" diag. à télécommande, de style méditerranéen.

Son syntonisateur électronique "Panamatic". Circuits 100% transistorisés. Lampe-écran "Ultra-Pana-Matrix" à fond noir. "Q-Lock". Châssis modulaire. "Speed-O-Vision". Syntonisateur VHF "Set-N-Forget". Syntonisation UHF à dé clic. Haut-parleur électrodynamique, rond de 7". Ébénisterie finie chêne foncé. Plaque véritable sur bois massif. Monté sur roulettes.

## MODÈLE CT-2603CA

Télécouleur console "Quatrecolor" de 26"

Style méditerranéen classique lampe-écran "Ultra Pana-Matrix". Circuits fiables 100% transistorisés. Équilibrage automatique de la couleur. Châssis modulaire "Quatrecolor" à 5 plaques de circuits imprimés sur le bouton "Q-Lock". Syntonisateur VHF "Set-N-Forget". Syntonisation UHF à dé clic. "Speed-O-Vision". Haut-parleur électrodynamique de 7". Ébénisterie finie pacanier ou noyer, travaillée à la main.

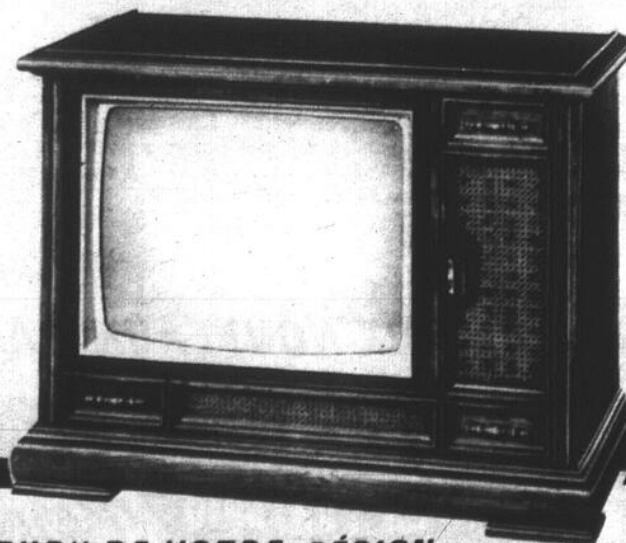

**CONSULTEZ LE MARCHAND "BONNE VALEUR" DE VOTRE RÉGION.**



GRÂCE au POUVOIR D'ACHATS  
DU GROUPE B.V.  
HERVÉ OUELLETTE LTÉE  
COUPE et TRANCHE les PRIX

**EN SPÉCIAL**

**ELECTROHOME**

... VA PLUS LOIN QUE L'EXCELLENCE

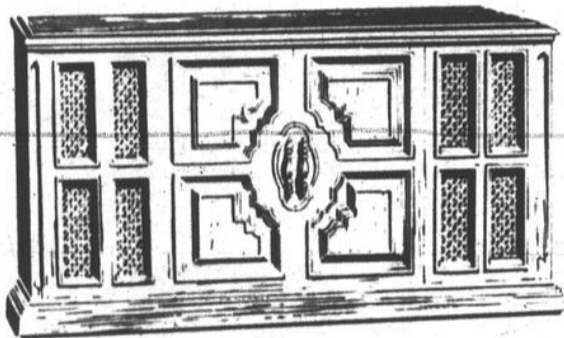
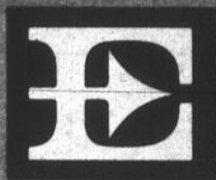

**LE MALABAR STÉRÉO**

Le rendement de l'appareil va de pair avec l'excellence du meuble massif qui le contient. La reproduction sonore est fidèle et riche. Châssis Electrohome de 100 watts, 4 haut-parleurs, platine BSR à changeur. Monté sur roulettes flottantes. Meuble Deilcraft de teinte chêne Automne. Larg., 48"; haut., 27"; prof., 19".

**CADET  
TÉLÉCOULEUR  
PORTATIF 20"**

Circuits montés à la main et gravés. 114 fonctions pour donner meilleure image. Syntonisateur VHF SUPER ARBOR. Commandes électromotrices. Circuits entièrement transistorisés.

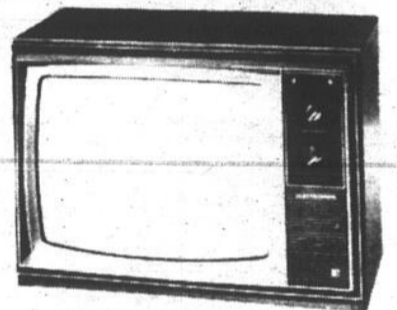

**CHAÎNE STÉRÉO SR 2401**

Chaîne stéréo conçue comme un modèle de professionnel et en ayant l'apparence. Magnifique reproduction stéréophonique. Offerte à prix spécial pendant les journées "Regardez... Écoutez!" d'Electrohome. La SR 2401 comprend un circuit intégré permettant l'audition sur quatre canaux par simple addition d'une paire de haut-parleurs détachés. Autres caractéristiques: syntonisateur AM/FM stéréo, platine à changeur automatique de disque, haut-parleurs et lecteur de cartouche.



ELECTROHOME

**TÉLÉCOULEUR LE NOUVEAU "ELDORADO"**

• Appareil transistorisé à 100% • Grille vivante exclusive à Electrohome

Un meuble complet de style espagnol avec beau treillis tellement caractéristique. Ses poteaux sculptés dans les coins, sa lourde base et sa tête massive sont aussi typiques de style espagnol.

**CHÂSSIS:** Un modèle entièrement nouveau, créé par Electrohome pour maintenir sa réputation de qualité et de sûreté de fonctionnement. Les circuits du châssis sont entièrement "à semi-conducteurs".

**SYNTONISATEURS:** Circuits transistorisés dans les syntonisateurs, VHF et UHF pour prolonger la durée utile de l'appareil. • Commandes électroniques.

**INVITATION AUX NOUVEAUX MARIÉS**



SIÈGE SOCIAL  
3475 EST, ONTARIO  
(COIN AYLWIN)  
526-5921



ENTREPÔT MAGASIN  
2475, RUE LECLAIRE  
(2 RUES À L'OUEST DE VIAU  
COIN HOCHELAGA)  
255-4070

TERMES FACILES  
LIVRAISON ET INSTALLATION  
IMMÉDIATES ET GRATUITES  
Service de décoration gratuit



**BONNE VALEUR**

## Commençons par prévoir un thème

### Choisissez le motif que vous aimez

Il peut être dans le tissu, les draperies ou les capitonnages, dans le papier peint ou dans un accessoire. A partir du motif choisi, sélectionnez la couleur de fond tout d'abord pour le plancher, les murs et le plafond; puis, choisissez l'autre secteur de couleur principale pour le capitonnage, le dessus de lit, les draperies; et finalement choisissez les couleurs d'accent qui seront moins intenses.

Si vous utilisez du papier peint vous pouvez parfois obtenir un tissu assorti. Lorsque vous utilisez un motif comme inspiration, rejetez les couleurs que vous aimez le moins et choisissez la couleur la plus subtile parmi vos préférées pour servir de fond. Utilisez-

en seulement trois ou quatre au plus, pour obtenir un thème de couleurs plus agréable.

### Trouvez un tableau que vous aimez

Les artistes ont appris à combiner leurs couleurs pour donner un effet des plus subtils. Si vous considérez une peinture, concentrez-vous sur ses couleurs, leur distribution et leur importance dans l'ensemble; oubliez la question du sujet. A partir de votre tableau, vous pourrez décider quelle sera votre couleur dominante; quelle sera votre couleur de contraste et quelle couleur vous utiliserez pour les petits meubles et les accessoires.

### Choisissez votre couleur favorite

Une couleur avec la-

quelle vous aimerez vivre chaque jour de l'année. Un moyen infaillible pour vous apercevoir quelle couleur vous préférez consiste à découper différentes images d'intérieurs sur les pages en couleur de magazines; parmi ces découpures, choisissez alors les intérieurs qui vous plaisent le plus. Presque automatiquement, vous choisirez une couleur commune que, subconsciemment, vous préférez.

### Concentrez-vous sur une scène que vous aimez

Il peut s'agir des couleurs gaies du jardin que vous voyez de votre fenêtre ou le souvenir d'un bord de la mer ou d'un paysage de montagne que vous avez aimé. Les couleurs de la nature sont

agréables dans un intérieur; il vous suffit de les disposer en proportion suivant la pièce. Un jardin, par exemple, a des rouges, des roses, des violets et des jaunes, adoucis par des fleurs pâles et rafraîchis par les verts des différents feuillages.

### Partant des teintes d'un couvre-plancher décoratif

Choisissez les couleurs du mur et des draperies, puis les teintes du capitonnage et finalement les couleurs accessoires. Si le couvre-plancher a des teintes, marquées et vibrantes, il est bon d'utiliser une teinte neutre pour les murs et de choisir deux des couleurs de votre tapis pour réaliser les contrastes et souligner certains coins.

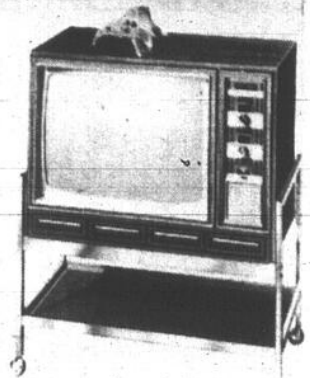
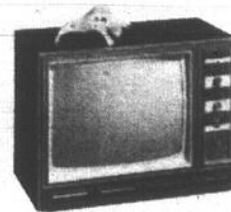

Cet appareil portable de 20" est garni d'une base décorative mêlant l'élégance aux dimensions réduites. C'est un appareil économique pour les acheteurs économes et vous pouvez vous le procurer chez tous les marchands "Bonne Valeur".

# AMEUBLEMENTS Capri ENRG.



M. Maurice



M. Fred Pasto

On fait toujours un meilleur achat chez un marchand de meubles **BONNE VALEUR** LESSIVEUSE ET SÈCHEUSE

## Admiral

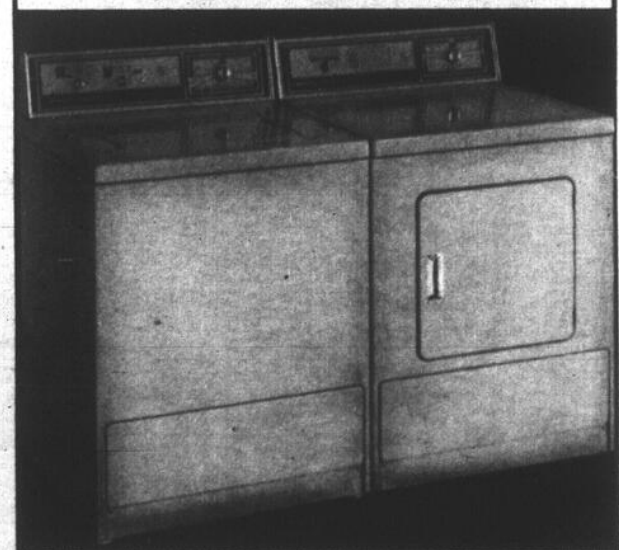

Lessiveuse automatique "POWER-SURGE" à deux vitesses. Filtre à charpie à réacheminement. Distributeur de conditionneur de tissus. Super - cuve de 18 lb. Sélecteur de charge. Remplissage par pression. Refroidissement.

Sècheuse électrique automatique "FLO-STREAM". Sélecteur de température à 4 positions. Deux programmes de séchage automatique. Sélection à minuterie variable. Refroidissement. Cycle d'aération pour séchage sans chaleur.

S'obtient en blanc glacier, vert avocat ou or blé  
VENEZ VOUS RENSEIGNER SUR NOS BAS PRIX CAPRI!

2 ETAGES DE MEUBLES ET APPAREILS ELECTRIQUES

**3807 WELLINGTON**  
entre Hickson et Régina

**TÉL: 766-8551**

Ouvert tous les jours de la semaine, jeudi et vendredi soir. Autres soirs sur rendez-vous.

# CONSOMMATEURS SOYEZ AVERTIS !

- Pour un bon prix
- Un bon service
- Une bonne satisfaction

RECHERCHEZ TOUJOURS L'ÉCUSSON



Apprenez à mieux connaître le **MAGASIN B.V. de votre région:**

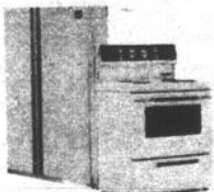

Le plus grand choix de la région  
meubles et appareils électriques  
Tapisserie - draperies - tapis

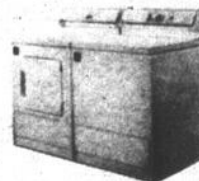

DANS LA RÉGION, FAITES UNE VISITE CHEZ:

## LE MEUBLE POPULAIRE LTÉE

102, boul. St-Benoit  
**AMQUI, Qué.**

TÉLÉPHONEZ:  
629-4474  
629-4475

Case  
Postale  
700

# Le grand nom de chez nous dans le domaine du meuble



No 1800 TABLE BARILLET COMBO • 20" Dia. x 55 1/2" Haut — No 1932 TABLE À CAFÉ • 20" x 48" x 15 1/2" H. — No 1822 TABLE DE BOUT • 20" Dia. x 24" H. — No 1810 BARILLET COMBO 20" Dia. x 63" Haut. — No 1930 TABLE À CAFÉ • 20" x 48" x 15 1/2" H. — No 1820 TABLE BARILLET 20" Dia. x 24" Haut. — No 1032-43 • No 1032-48 TABLE À CAFÉ • 20" x 43" x 15 1/2" H. • 20" x 48" x 15 1/2" H. — No 1022 TABLE DE BOUT • 15" x 25" x 24" H. — No 1033-43 • No 1033-48 TABLE À CAFÉ PAPILLON • 18" x 31 1/2" x 43" x 15 1/2" H. • 18" x 33" x 48" x 15 1/2" H. — No 1043 TABLE PAPILLON • 15" x 32" x 27" x 24" H. — No 1040 TABLE ÉTAGÈRE • 17" x 27" x 27" H.

**Decorhome** Collection **MAISONNEUVE** Collection

**Decorhome** Collection **LAURENTIDE** Collection

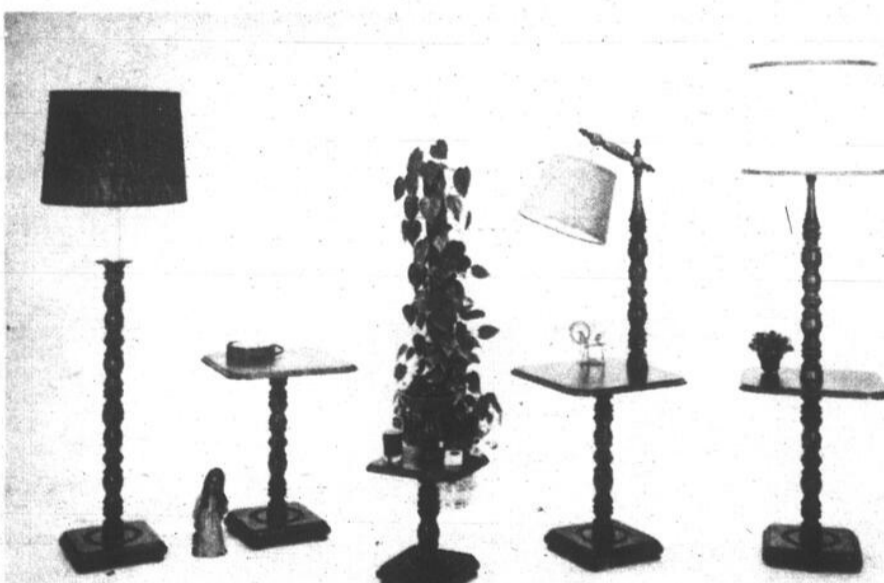
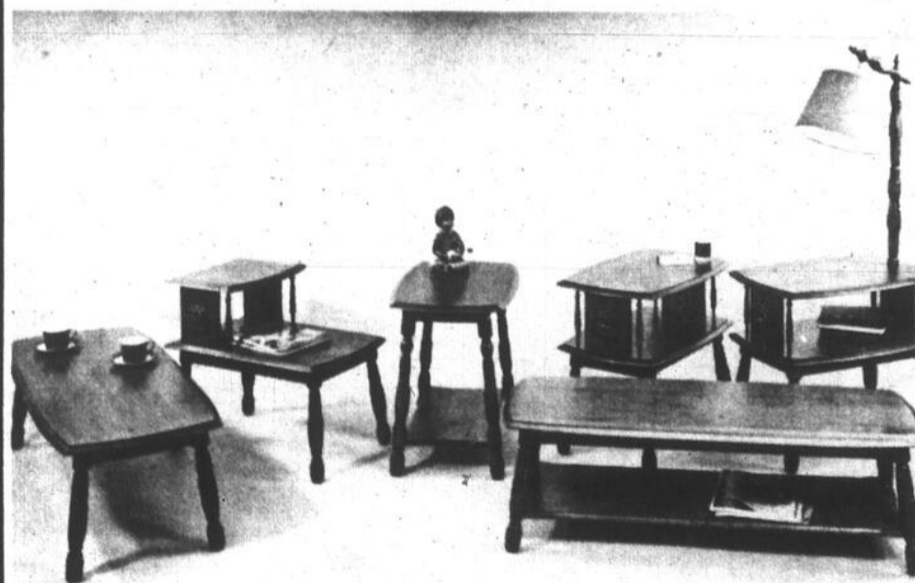

No 2030 TABLE À CAFÉ • 20" x 48" x 15 1/2" H. — No 1940 TABLE ÉTAGÈRE • 17" x 27" x 24" H. — No 2022 TABLE DE BOUT • 17" x 27" x 24" H. — No 1920 TABLE DE BOUT • 17" x 27" x 24" H. — No 2032 TABLE À CAFÉ • 20" x 48" x 15 1/2" H. — No 1900 TABLE DE BOUT COMBO • 17" x 27" x 55 1/2" H.

No 4515 59" HAUT • No 4503 18" x 18" x 24" H. — No 4301 12" x 12" x 24" H. — No 4530 18" x 18" x 55" H. — No 4500 63" HAUT.

**Decorhome** Collection **MAISONNEUVE** Collection

**Decorhome** Collection **4000** Collection

**DISPONIBLES CHEZ TOUS LES MARCHANDS**





# Invitation aux futurs mariés

## BONNE VALEUR

Pensez au foyer que vous allez bientôt fonder. Il est très important de choisir son ameublement et, surtout, d'en discuter. Tout d'abord, passons au mobilier de la chambre à coucher. Celle-ci mérite une attention toute spéciale. Ne dit-on pas en effet qu'un couple passe plus du tiers de sa vie dans la chambre à coucher? Il faut donc choisir un ameublement de bonne qualité et la chambre devrait être décorée de façon à la rendre romantique.

Deuxième pièce à meubler: la cuisine. Dans cette pièce où madame passera de longues heures chaque jour pour préparer les repas, laver la vaisselle, faire le repassage, etc. Pour le couple qui travaille un excellent choix est un lave-vaisselle: ça sauve beaucoup de temps précieux!

Pour le salon ou la salle de séjour, choisissons des meubles pratiques, gais et fonctionnels. De

nos jours, il y a tellement de jolis mobiliers de salon, et aussi de si jolis accessoires pour rendre les foyers attrayants que nous avons l'embarras du choix. Une chose à surveiller: il faut que le décor du foyer soit à l'image du couple et que l'ensemble reflète sa personnalité.

Pourquoi considérer très sérieusement l'achat d'un lave-vaisselle? C'est beaucoup plus hygiénique et plus rapide. Laver la vaisselle demeure toujours une corvée. En 1974 on prévoit vendre environ 35% de plus de lave-vaisselle que l'an dernier et d'ici 1976, une famille sur cinq aura cet appareil ménager.

Rendez donc visite à votre marchand de meubles et informez-vous des avantages. Quand vous aurez tout analysé, vous réaliserez que vous pouvez profiter des nombreux avantages: le prix est raisonnable et...il faut bien être de son temps!

Mobilier de chambre à coucher comprenant bureau triple, deux miroirs avec commode, tables de nuit tête de lit création de Laurier Furniture. Le tout est facile d'entretien et est un autre mobilier du Québec disponible dans les magasins Bonnes Valeurs.

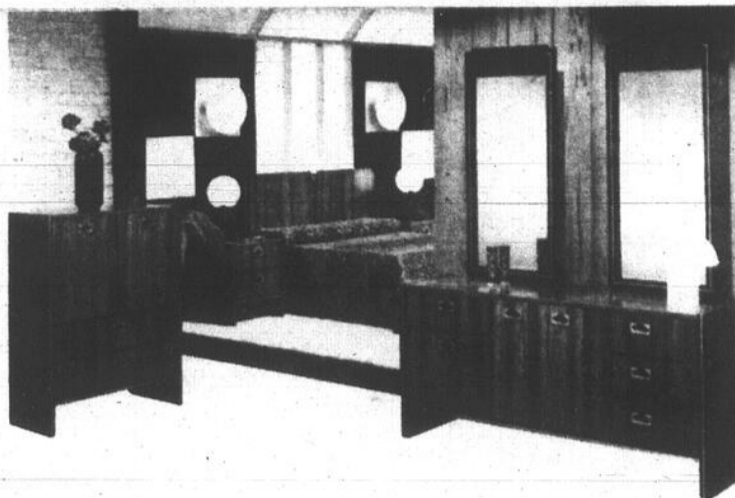

**ENSEMBLE SCANDINAVE 3 PIÈCES.** Garanti de première qualité. Doit être vu pour mieux l'apprécier! **UN GRAND SPÉCIAL:** Chambre à coucher, salle à diner et mobilier de salon.

POUR SEULEMENT **\$1495.**  
NE MANQUEZ PAS CETTE OPPORTUNITÉ!

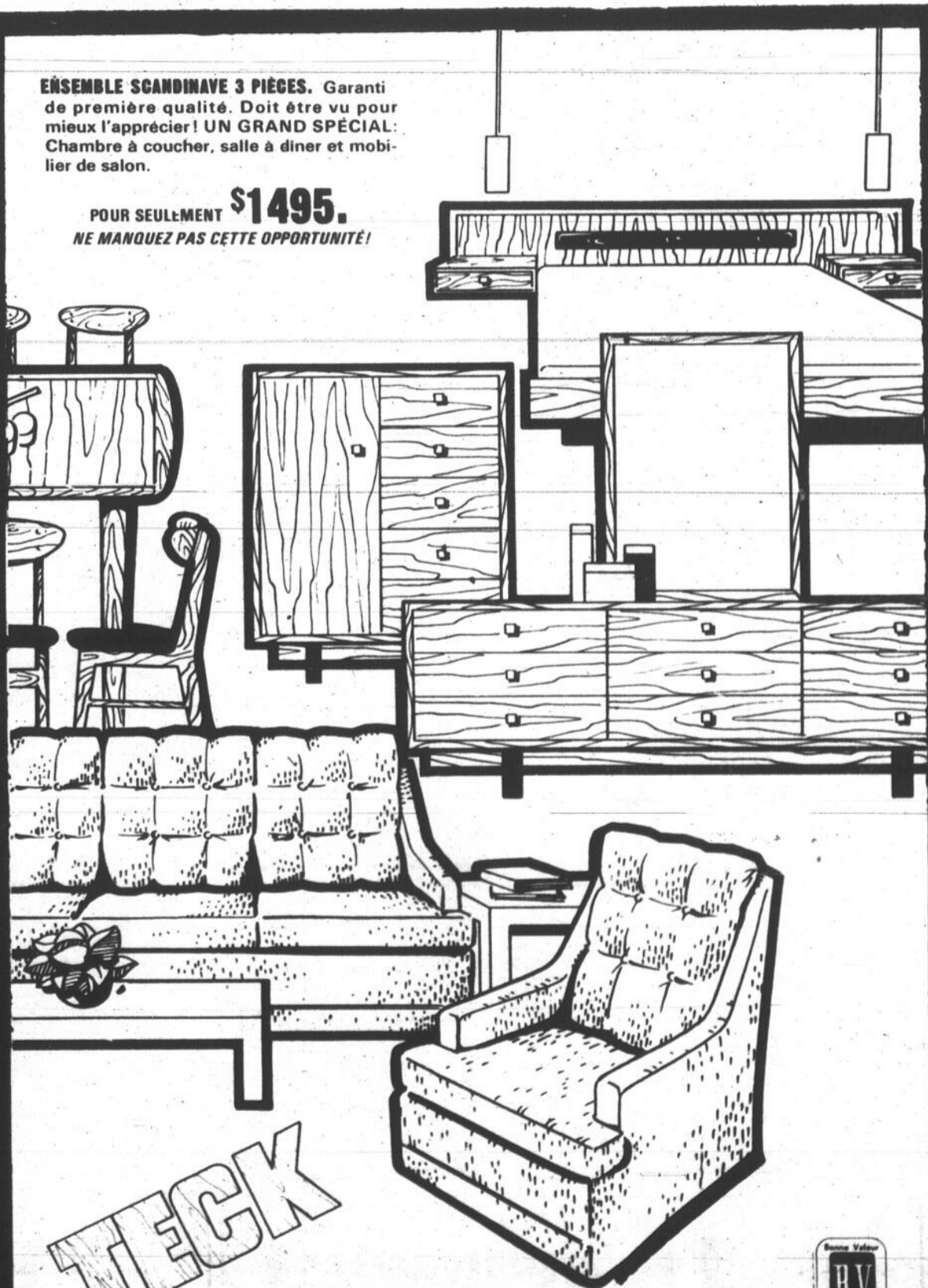

*Styles exceptionnels pour les nouveaux mariés à la page...*



### MEUBLES DE QUALITÉ

Voyez notre vaste sélection de modèles et de styles sur un même plancher. (9,000 pi. ca.)

CONDITIONS FACILES

PLAN MISE DE CÔTÉ



ROUTE 1 - BLACK LAKE, Qué.  
Tél.: (418) 423-4231

# TECK

## A. FORGET INC

6725 boul. Saint-Laurent, Tél.: 274-5568.



STATIONNEMENT GRATUIT à l'arrière du magasin.



*Meubles de qualité  
pour un meilleur confort*

**BURNAT FURNITURE CORP.**  
2355, Florian, Montréal 134, P.Q.  
Tél.: (514) 522-1108



Consultez le marchand "Bonne Valeur" de votre région





BONNE VALEUR

# Le rôle de l'histoire dans la conception des mobiliers

L'histoire a joué un rôle important dans les arts et la conception des mobiliers. Les styles de mobiliers reflètent l'histoire des peuples et les époques pendant lesquelles ils ont vécu.

Les formes, le bois, les genres et les dimensions des meubles varient avec la vie des peuples qui les ont conçus et utilisés. Chaque style raconte sa propre histoire.

Il existe à la base trois catégories de mobilier. Il s'agit des styles TRADITIONNEL, PROVINCIAL et MODERNE. Les styles "traditionnels" sont ceux que l'on trouvait autrefois dans les cours royales et chez les riches qui demandaient la meilleure

qualité de fabrication qu'ils pouvaient obtenir des ébénistes. Au cours de ces époques de styles traditionnels, le mobilier recevait souvent le nom d'un roi, d'un dessinateur de talent ou d'un fait historique de l'époque.

Les mobiliers du "provincial" et du colonial ont pris naissance sous l'influence des styles traditionnels. Ils comportent moins d'ornements et le nom de chacun d'eux rappelle souvent celui de l'endroit où ils ont été créés.

Les styles "modernes" contemporains sont ceux de notre époque et ils sont dans un état de développement et de changement constants. Les mobiliers modernes ne

peuvent être différenciés avec la même exactitude que ceux des époques historiques; nos ébénistes d'aujourd'hui ont puisé ce qu'il y avait de mieux dans le mobilier d'autrefois et l'ont adapté à nos besoins. Les styles modernes varient depuis les adaptations simplifiées des lignes traditionnelles, jusqu'aux créations originales et souvent grandioses.

Votre choix peut être influencé par des facteurs autres que les lignes et le dessin. Si vous préférez la tapisserie, les brocarts et la soie, combinés avec l'acajou, le bois de rose ou le bois satiné, vos goûts vous conduiront sans doute vers

les styles traditionnels. Si vous aimez les étoffes rustiques ou les tissus bouclés combinés avec l'érable ou le cerisier, vous préférez sans doute choisir du mobilier colonial canadien. La façon dont est conçu votre intérieur vous influencera dans une certaine mesure et l'espace dont vous disposez pour le mobilier devra être pris en considération pour guider votre choix.

Apprenez à distinguer un style d'un autre. Les différences vous indiqueront ce que chaque style exige et quels sont les meubles qui se mélangent bien pour donner un résultat harmonieux.

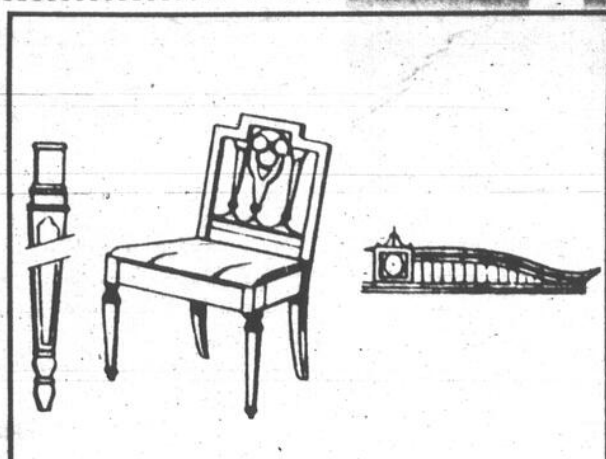

Sheraton (1780-1806)

Les lignes droites sont accentuées bien que les courbes soient aussi utilisées. Comparé à Hepplewhite, ce mobilier est plus étroit, plus mince et utilise beaucoup plus de renforcement à l'intérieur. Le capitonnage des chaises recouvre rarement le siège en entier. Les pieds sont plus minces, souvent ronds mais parfois aussi carrés; les pieds arrière des chaises, les supports des dossiers ne forment qu'une seule pièce. Les dossiers ouverts ont une variété de motifs dont les panneaux ajourés, les urnes, les lyres, les colonnettes tournées et les boucliers.

Les petits dossiers reposent sur les traverses et jamais sur l'encadrement du siège. Les bras reposent sur des supports avant qui sont généralement la continuation des pieds avant. Des insertions, de la marqueterie et des sculptures classiques sont utilisées pour la décoration. L'acajou et le bois satiné prédominent. Les étoffes: le satin, la soie, les damas unis, à rayures ou à fleurs et parfois le rotin. Thomas Sheraton introduisit les meubles à double emploi, les bureaux à rouleaux et les lits jumeaux.

## LANTEIGNE ET FRÈRES LTÉE

VALMONT LANTEIGNE, PRÉS.  
FERNAND LANTEIGNE, SEC.-GÉN.

31 OUEST, BOUL. ST-PIERRE,  
C.P. 269

CARAQUET, N.-B.  
(506) 727-2820

MEUBLES ET  
ACCESSOIRES  
ÉLECTRIQUES



## PROFITEZ DE CES SPÉCIAUX

Toute marchandise à prix d'escomptes  
Depuis 47 ans — termes faciles  
Livraison — entreposage gratuit  
6 étages — meubles — TV —  
Appareils électriques.

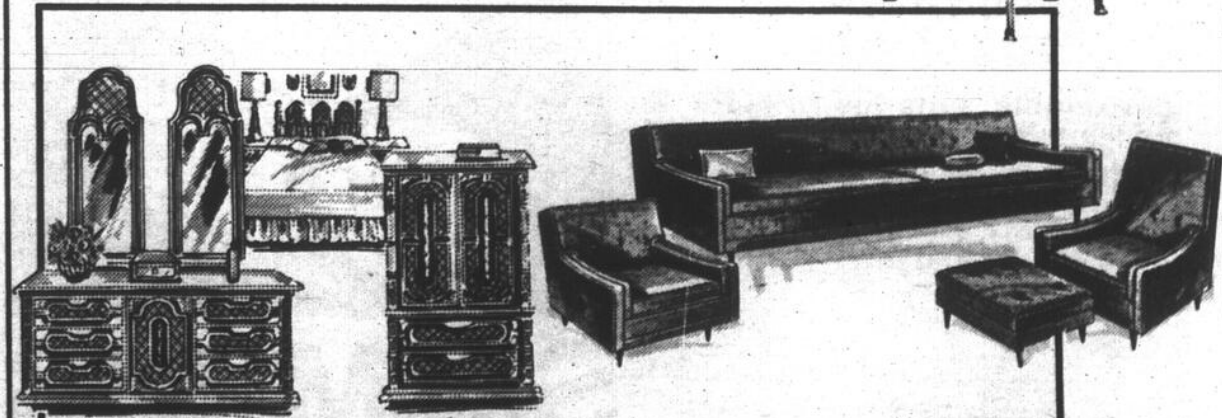
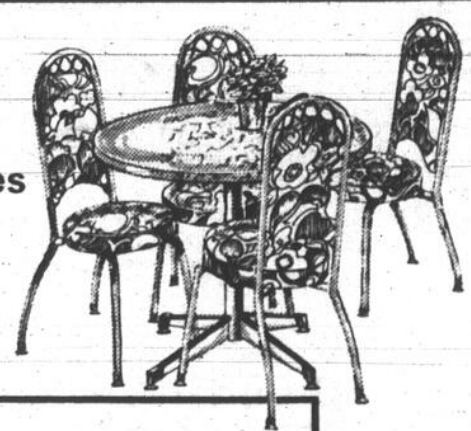

## CAMEUBLEMENT CAPITOL FURNITURE INC.

391 STE-CATHERINE OUEST,  
MÉTRO PLACE DES ARTS  
STATIONNEMENT GRATUIT

288-8621

288-9650



PROFITEZ  
DE NOTRE

POUVOIR D'ACHATS



VILLE LA POCATIÈRE  
856-1245

**Les matelas n'ont pas tous la même chance.**



**Seul Beautyrest\* vous offre "la différence" des ressorts ensachés individuellement.  
"La différence" qui fait du bien.**



**LIT CONTINENTAL  
"BON VOYAGE"**

Disponible dans les formats  
39", 48", 54" avec ou sans tête  
de lit.

Dans les Beautyrest, chaque ressort est revêtu d'un sachet de tissu, et non relié à ses voisins, comme dans les matelas conventionnels. Ce pouvoir autonome de chaque ressort permet à celui-ci de céder à la pression ou de rester ferme selon la forme de votre corps, indépendamment du ressort voisin. Ce qui élimine les réactions en chaîne qui sont inévitables lorsque les ressorts sont reliés les uns aux autres. La durée du Beautyrest en fait d'ailleurs un excellent investissement. Tous les matelas et sommiers Beautyrest sont traités "Sanitized".

\*Marque déposée



**ENSEMBLE  
"BELLA VISTA"**

Matelas de style 312 ressorts, flexolateur de centre pour support plus ferme, coussinage de feutre blanc, magnifique tissu fleuri résistant, piqué sur mousse. Avec sommier caisse assorti. Disponibles dans les formats 39", 48", 54", 60" (Queen).

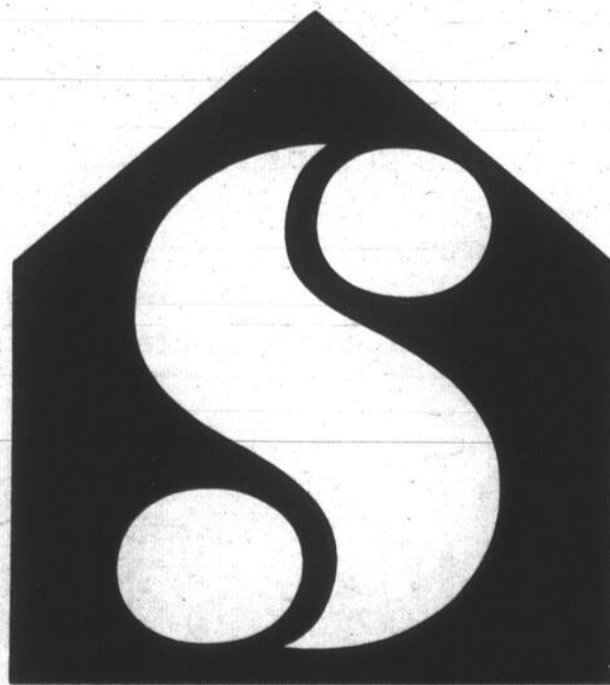

**SIMMONS**

**DEUX VALEURS EXCLUSIVES OFFRANT LA QUALITÉ  
À DES PRIX D'AUBAINES "BONNE VALEUR"**

**CONSULTEZ LE MARCHAND "BONNE VALEUR" DE VOTRE RÉGION**



**BV**

MAGASIN DE MEUBLES

BONNE VALEUR

# L'histoire et les mobiliers

## Reine Anne

Les proportions et les lignes sont plus minces et plus gracieuses. L'acajou et le bois satiné sont à la mode. Seuls les dossiers des chaises sont décorés et ils sont généralement ouverts et rarement tapissés. Les dossiers des chaises ovales et des causeuses, en forme de bouclier, sont bas, dégagés du siège et supportés par deux montants; les bras sont généralement courts et sinueux sans **surplomb**. Les dossiers ovales sont en forme de vase ou de lyre. Les pieds des tables et des chaises sont minces, fuselés, souvent cannelés et généralement des **pieds bêche**. Les sculptures,

classiques pour la plupart, sont modérément utilisées. Les formes et l'esprit français se manifestent dans les sofas tapissés avec bras tournés vers l'extérieur et des courbes gracieuses qui forment souvent un arrondi central. Les étoffes: damas, satin et soie à rayures étroites. Recherchez les placages et les insertions de bois précieux.

## Chippendale

Ce mobilier peut être reconnu par sa simplicité et par l'utilisation des lignes courbes. Plus léger, moins encombrant et plus agréable par ses lignes que ses prédécesseurs, le mobilier Reine

Anne est aussi plus confortable. Les sculptures sont rares et les bois sont généralement le noyer et l'acajou. Le motif principal est le dessin en forme de coquille que l'on retrouve aux genoux des **pieds de biche** ou au centre des bords de chaise. Les étoffes utilisées sont les damas, les brocarts, le velours et le cuir travaillé. Recherchez les pieds dont l'avant est incurvé et les **pieds griffe et boule**, les **dossiers violons** des chaises et les barreaux en forme de H.

## Hepplewhite

Les styles anciens anglais, français et chinois ont inspiré le dessinateur

de ce mobilier. Des pieds de biche et des pieds droits sont utilisés. Les sculptures délicates et massives combinées aux pièces ajourées décorent chaque meuble. Les étoffes sont: le satin, la peluche, les brocarts, le velours et le cuir coloré. L'acajou apparaît presque partout. Les dossiers à linteaux et à barres horizontales, les sculptures, les petits dossiers incurvés, les bras anguleux, les pieds en spirales et les barres supérieures en forme d'arc caractérisent les fauteuils et les causeuses. Les tables aux bords dentelés et les meubles gonflés sur les côtés et à l'avant portent la marque de ce style.

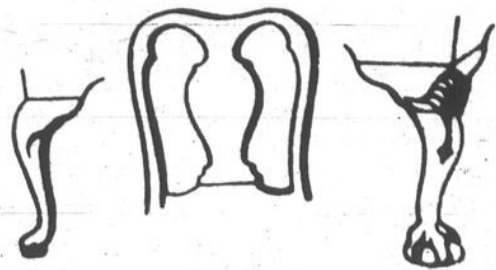

1702 - 1715

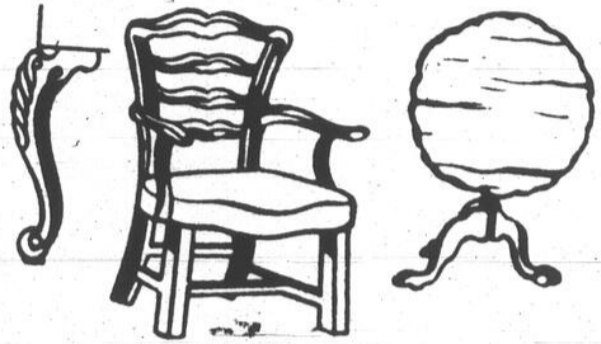

1740 - 1779

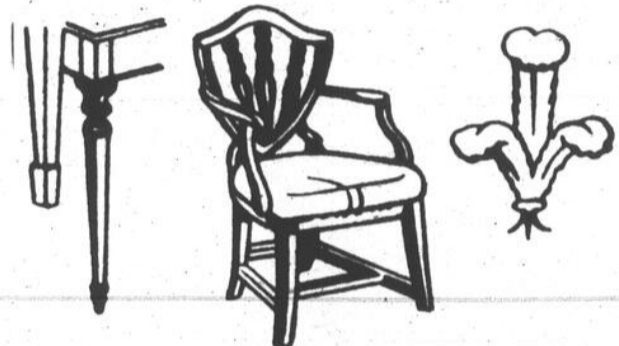

1770 - 1786



## l'ensemble canadien 3 pièces

Les ensembles: 6 mcx pour le salon,  
7 mcx pour la cuisine et 8 mcx pour la chambre.  
En frêne solide entièrement fabriqué à la main.

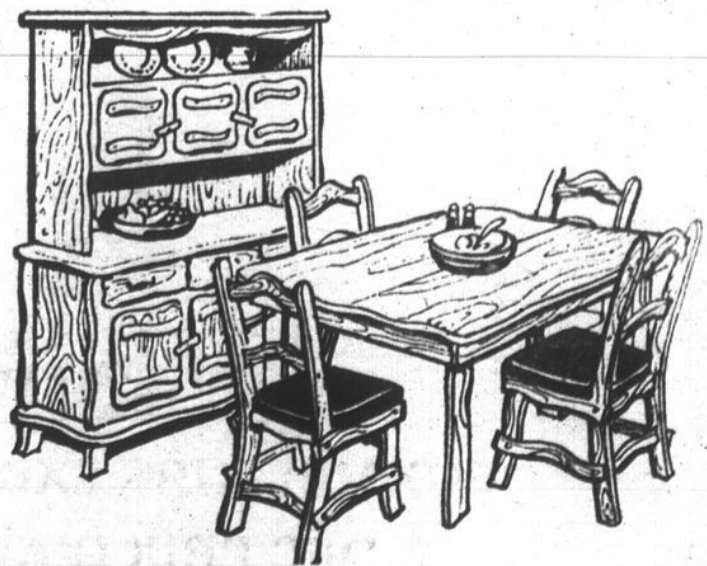

# PLANTE & CLAIRMONT INC.

17, DU MARCHÉ  
VALLEYFIELD, QUÉ.  
TÉL. 373-4855

22, LAMBTON ST.  
ORMSTOWN, QUÉ.  
TÉL. 829-2326





# Ah! mes beaux Bélangers

**b**

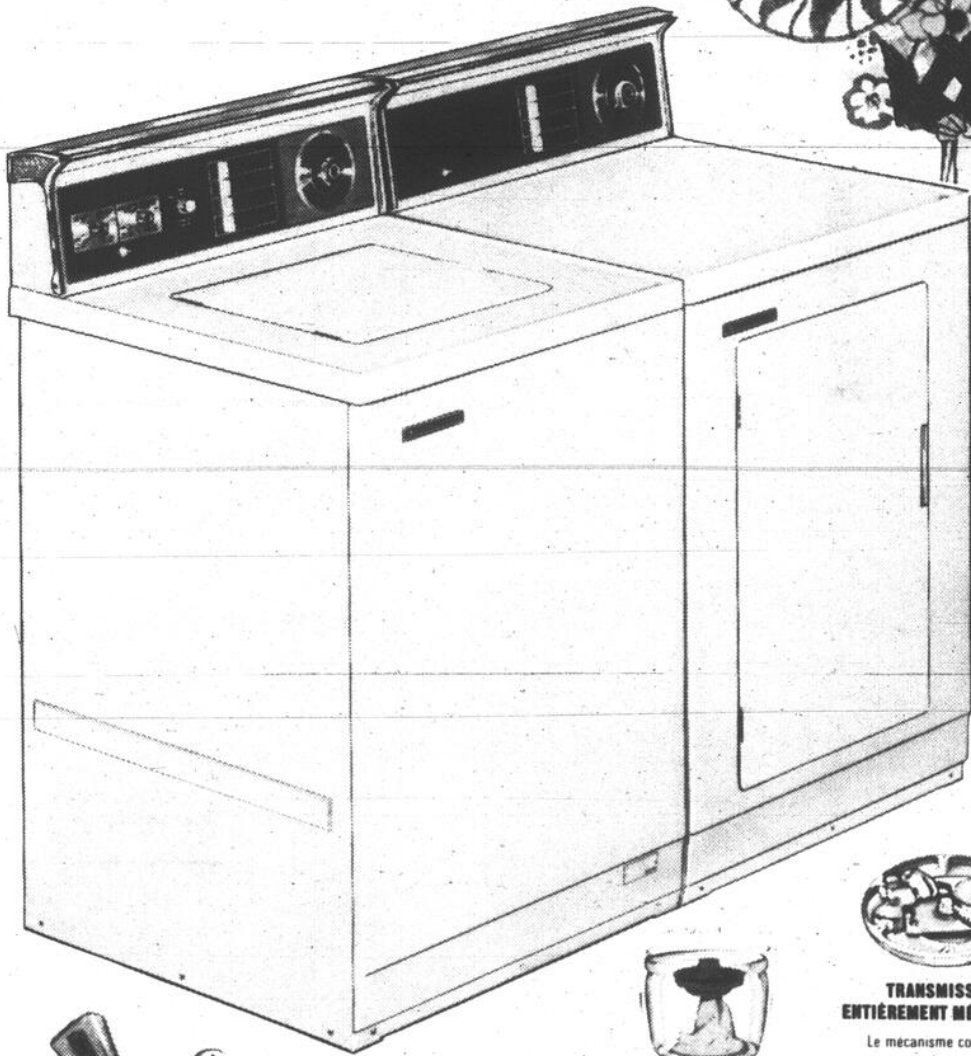

**DISTRIBUTEUR  
DES PRODUITS  
D'ENTRETIEN**

La soucoupe à triple usage dilue l'eau de Javel avant de l'ajouter à l'eau, garde l'assouplissant en réserve jusqu'au cycle de rinçage et filtre l'eau de lavage et de rinçage, tout en enlevant la charpie et la saleté de surface.



**CONSTRUCTION  
ROBUSTE**

Du moteur ultra-robuste de 1 W CV à la cuve revêtue de porcelaine à l'épreuve de la corrosion, chacune des pièces de ces laveuses est fabriquée par des experts selon des normes de qualité rigoureuses.



**L'ÉQUILIBRE  
"MAGIK BALANCE"**

Le mécanisme de conception technique brevetée compense le mauvais équilibre des charges sans interrupteur ni bouton de remise en marche. Élimine les vibrations et assure l'accomplissement infailible du cycle complet de lavage.



**TRANSMISSION  
ENTIÈREMENT MÉCANIQUE**

Le mécanisme comprend seulement cinq pièces mobiles, à commande entièrement mécanique, sans solénoïdes. Fonctionnement durable et sans ennui. Transmission concentrique équilibrée, à mouvement centrifuge autocentreur. Le frein à fonctionnement immédiat arrête la rotation de la cuve en moins de sept secondes.



**DISPOSITIF  
DE RINÇAGE! "HYDRO-SPIN"**

L'eau de rinçage, en pénétrant dans la cuve, est dirigée avec force sur les vêtements. Ce dispositif spécial combine le rinçage forcé et l'essorage centrifuge.



**AGITATEUR À  
ACTION MULTIPLE**

L'agitateur de forme nouvelle donne 96 coups à la minute et assure un lavage intégral plus rapide des charges lourdes. Le nettoyage est d'une efficacité incomparable.

**MODÈLE BL-2678**

**Laveuse "Châtelaine"**

**CARACTÉRISTIQUES:** Panneau de contrôle illuminé / 5 cycles de lavage / bouton sélecteur de lavage / 4 contrôles de la température de l'eau / 4 combinaisons de vitesses de lavage-essorage / 3 contrôles du niveau de l'eau / filtre à charpie et distributeur d'adoucisseur de tissus / minuterie pour cycles de lavage / bouton de sécurité pour la porte / rinçage exclusif "Hydro-Spin".

**MODÈLE BS-2678**

**Sécheuse "Châtelaine"**

**CARACTÉRISTIQUE:** Panneau de contrôle illuminé / bouton sélecteur de tissus / 4 choix de température / filtre à charpie circulaire / repassage permanent / avertisseur visuel pour filtre à charpie / minuterie à cycles multiples, sélecteur de cycles manuel ou automatique / bouton de sécurité pour la porte.

CONSULTEZ LE MARCHAND "BONNE VALEUR" DE VOTRE RÉGION





CLÉMENT BOISVERT  
président



JACQUES DEBELLEFEUILLE  
directeur général

# Achetez en toute confiance chez les marchands de meubles "BONNE VALEUR": 100 magasins pour mieux vous servir

Vous obtenez toujours la meilleure valeur possible pour l'argent investi



ALWIN'S  
DON ENGEL  
1928 ouest, Ste-Catherine



OUELLETTE HERVÉ LTÉE  
M. HERVÉ OUELLETTE  
3475 est, rue Ontario



DUBOIS LÉO & FILS LTÉE  
M. GÉRALD DUBOIS  
DEUX-MONTAGNES

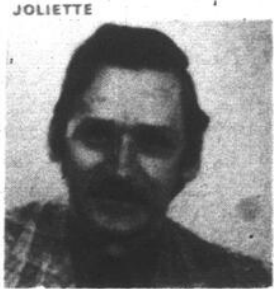

DION ROGER MEUBLES INC.  
M. ROGER DION  
TROIS-RIVIÈRES

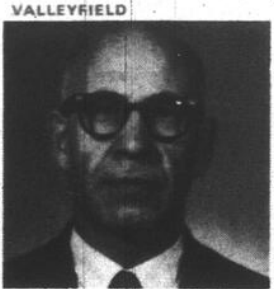

GIRARD & FRÈRES  
M. M. GIRARD  
VALLEYFIELD



TREMPE MARCEL INC.  
M. MARCEL TREMPE  
BLACK LAKE



FOYER DU MEUBLE INC.  
M. GASTON TREMBLAY  
QUÉBEC

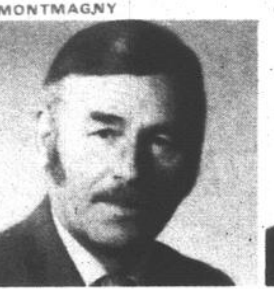

FOURNIER ROCH MEUBLE ENR.  
M. PAUL-A. FOURNIER  
MONTMAGNY



CENTRE D'ÉCONOMIES ENR.  
M. STEPHEN LALACHEUR  
GASPE



BRAUT MAISON  
M. GUY BRAUT  
4444, rue Bélanger



VILLA FURNITURE  
M. E. DE LUCA  
7102, boul. St-Laurent



MAJOR AMEUBLEMENT FURN. INC.  
M. GÉRARD MAJOR  
DEUX-MONTAGNES



BOISVERT CLÉMENT INC.  
M. CLÉMENT BOISVERT  
TROIS-RIVIÈRES



FARAND H. & FILS LTÉE  
M. NORMAND FARAND  
ST-CLET



CENTRE DU MEUBLE ENR. (LE)  
M. ANDRÉ LESSARD  
BEAUCÉVILLE



SIQUI CLAUDE MEUBLES ENR.  
M. CLAUDE SIQUI  
LORETTEVILLE



SOUCY AMEUBLEMENT ENR.  
M. JACQUES A. SOUCY  
LA POCATIÈRE

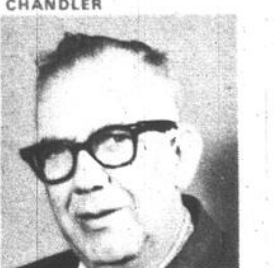

LEBLANC EDGAR CIE LTÉE  
M. EDGAR LEBLANC  
CHANDLER



BROPHYS  
M. ERNEST BROPHY  
1957, avenue de l'Église



SABATINO AMEUBLEMENT LTÉES  
M. JEAN PAPA  
7119, rue St-Hubert



CLAVEL CONRAD AMEUBL. INC.  
M. CONRAD CLAVEL  
ST-JÉRÔME



BOISVERT NAP. INC.  
M. NAPOLEON BOISVERT  
SHAWINIGAN

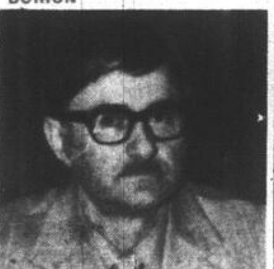

DORION AMEUBLEMENT LTÉE  
M. A. CASTONGUAY  
DORION



RICHARD DENIS INC.  
M. DENIS RICHARD  
ROXTON FALLS



GIGUÈRE J.-P. MEUBLES  
M. JEAN-PAUL GIGUÈRE  
ST-RAYMOND



SIMARD MEUBLES ENR.  
M. ALBERT LABRIE  
RIVIÈRE-DU-LOUP



ARSENAULT A.E. ENR.  
M. MARCEL ARSENAULT  
BONAVENTURE



CAPITOL AMEUBLEMENT FURN.  
M. FRANK BROWMAN  
391 ouest, Ste-Catherine



CAPRI AMEUBLEMENT ENR.  
M. MAURICE BRETTMAN  
3807, rue Wellington



MALAKET JOS & FILS INC.  
M. LUCIEN MALAKET  
AYLMER EST



BOISVERT JEAN-PAUL LTÉE  
M. JEAN-PAUL BOISVERT  
GREENFIELD PARK



SIMARD AMEUBLEMENT INC.  
M. PIERRE SIMARD  
SOREL



RICHMOND MEUBLES ENR.  
M. WILFRID LUPIEN  
DANVILLE



DOYON GÉRARD  
M. GÉRARD DOYON  
CHICOUTIMI



PELLETIER YVON MEUBLES  
M. YVON PELLETIER  
ST-JEAN-DE-DIEU



J.-E. POIRIER  
M. JEAN POIRIER  
CARAQUET (N.-B.)





CYR LUDGER  
M. LUIGER CYR  
5388 est. rue Jean-Talon  
MONTREAL



LEFEBVRE PIERRE INC.  
M. PIERRE LEFEBVRE  
11787 est. rue Notre-Dame  
LACHINE



GLENWOOD MEUBLES LTÉE  
M. JACQUES GAGNON  
MANIWAKI



CHAMPION DU MEUBLE  
M. CHARLES LAFOND  
ST-LUC



ARPIN ARMAND & FILS ENR.  
M. JULES ARPIN  
GENTILLY



MORIN F. & FILS LTÉE  
M. ROGER MORIN  
SHERBROOKE



DUCHESNE & TREMBLAY  
M. MARCEL TREMBLAY  
KENOGAMI



CHARRON CAMILLIEN MEUBLE INC.  
M. CAMILLIEN CHARRON  
RIMOUSKI



LANTEIGNE & FRÈRES LTÉE  
M. VALMONT LANTEIGNE  
ST-JEAN (N.-B.)



FORGET A. INC.  
M. ANDRÉ FORGET  
8725, boul. St-Laurent  
MONTREAL



COSMOPOLITAN HOUSE FURN. LTD.  
M. MEYER SCHECTER  
LAVAL-DES-RAPIDES



BRANCHAUD AMEUBLEMENT INC.  
M. JEAN-CLAUDE BRANCHAUD  
MONT-LAURIER



CHAMPION DU MEUBLE  
M. PAUL BROUILLARD  
ST-MICHEL



ST-LAURENT MEUBLES  
M. GILBERT ROY  
MONT ST-HILAIRE



BOISVERT GILLES INC.  
M. GILLES BOISVERT  
ROCK FOREST



CIE DU BEAU MEUBLE LTÉE (LA)  
M. BRUNO MARCOTTE  
ALMA



RIOUX MEUBLES LTÉE  
M. PIERRE RIOUX  
MONT-JOLI



HOLTZMAN'S LTD  
M. HOLTZMANS  
FREDERICTON (N.-B.)



FORGET J.-E. MEUBLES INC.  
M. J.-E. FORGET  
2322 est. rue Bélanger  
MONTREAL



VAILLANCOURT M.D. LTÉE  
M. MARCEL VAILLANCOURT  
CHOMEDEY



MASSE PAUL-ÉMILE MEUBLES  
M. PAUL-ÉMILE MASSE  
NORANDA



T.V. MODERNE AMEUBLEMENT  
M. MARCEL LAVALLÉE  
HUNTINGDON



IDÉAL AMEUBLEMENT ENR.  
M. ANDRÉ CHOQUETTE  
ST-HYACINTHE



GRANGE À PIERRE LTÉE (LA)  
M. PIERRE LÉVESQUE  
COATICOOK



COMPTOIR DU MEUBLE (LE)  
M. GÉRARD TREMBLAY  
MISTASSINI



CENTRE DU MEUBLE ENR. (LE)  
M. GEORGES BEAULIEU  
AMQUI



LEVINE'S LIMITED  
M. LOUIS LEVINE  
ILE-DE-LA-MADELEINE



LEBLANC JEAN-C. AMEUBLEMENT  
M. JEAN-C. LEBLANC  
8826, rue St-Hubert  
MONTREAL



LAURENTIAN FURNITURE  
M. A. L. KENNEDY  
734, boul. Labelle  
LAVAL

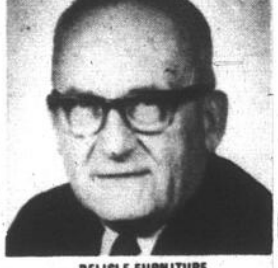

BELISLE FURNITURE  
M. JACQUES BÉLISLE  
MACAMIC



EMPIRE T.V. FURNITURE  
M. HENRI GRÉGOIRE  
CHATEAUGUAY



TETRAULT ALBANY INC.  
M. ALBANY TETRAULT  
DRUMMONDVILLE

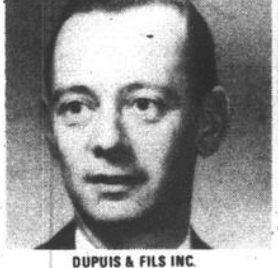

DUPUIS & FILS INC.  
M. DENIS DUPUIS  
COWANSVILLE



GAUTHIER C.A. LTÉE  
M. GASTON HÉBERT  
CHIBOUGAMAU

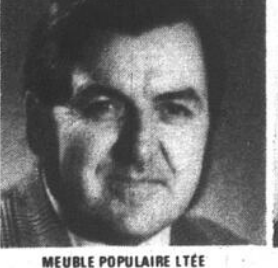

MEUBLE POPULAIRE LTÉE  
M. FERNAND MARMEN  
MATANE



MIOUSSE CONRAD & FILS INC.  
M. CONRAD MIOUSSE  
MONTREAL



MONTREAL OUTFITTING LTD  
M. M. LAZAROVITZ  
3712, boul. St-Laurent  
MONTREAL



POULIN & FRÈRES AMEUBLEMENT  
M. ERNEST POULIN  
3602, boul. de la Concorde  
TERREBONNE



GÉLINAS MEUBLES INC.  
M. JULIEN GÉLINAS  
JOLIETTE



FILLIATRAULT AMEUBLEMENT  
M. HECTOR FILIATRAULT  
VALLEYFIELD



GIROUX LIONEL & FILS  
M. LIONEL GIROUX  
ARTHABASKA



DUNN JOHN MEUBLES INC.  
J. JOHN DUNN  
ST-ROMUALD



JEANNE AMEUBLEMENT INC.  
M. GUY DEMERS  
HAVRE ST-PIERRE

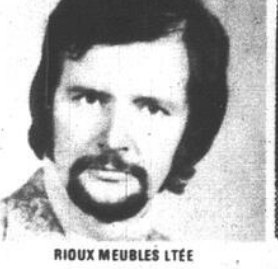

RIOUX MEUBLES LTÉE  
M. BERTRAND RIOUX  
CAP-CHAT



RIFF'S LIMITED  
M. IVAN RIFF  
1035, rue Beaumont



POULIOT LÉO LTÉE  
M. LÉO POULIOT  
1337 est. rue Ontario

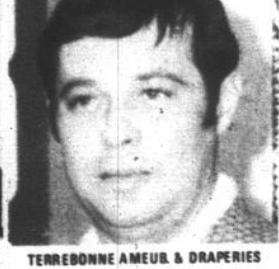

TERREBONNE AMEUB. & DRAPERIES  
M. GUY VENNE



BRISSON AMEUBLEMENT INC.  
M. BERTRAND BRISSON



PLANTE & CLAIRMONT INC.  
M. J.-P. CLAIRMONT



DESHARNAIS RAOUL & FILS LTÉE  
M. RAOUL DESHARNAIS



BÉGIN PAUL ENR.  
M. PAUL BÉGIN



VIGNEAULT BENOÎT LTÉE  
M. BENOÎT VIGNEAULT



RICHARD M & R ELECTRIQUE  
M. ROLAND RICHARD

# Ah! mes beaux Belanger

b

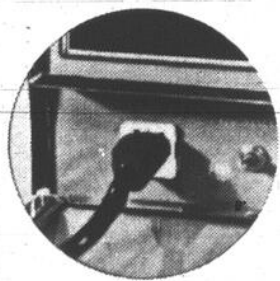
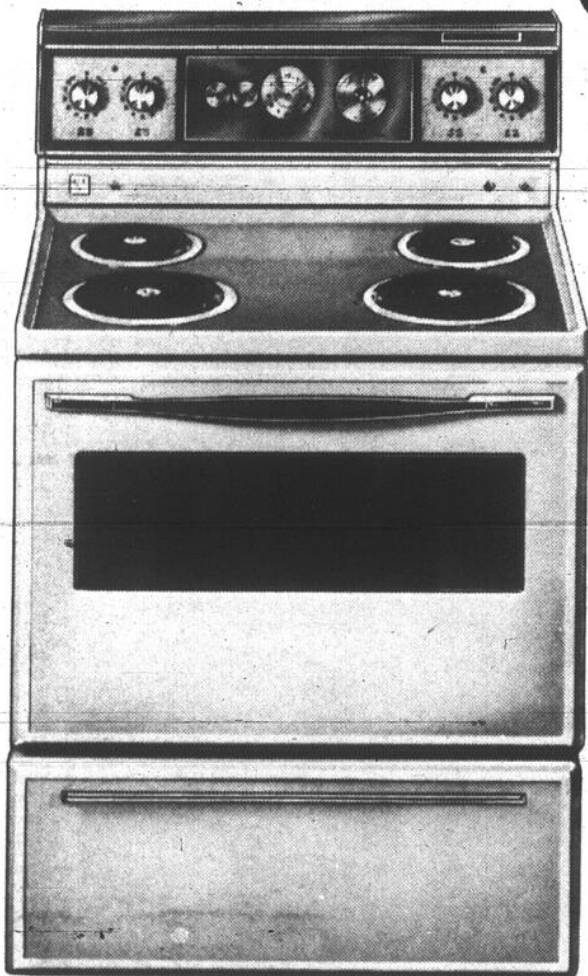

#### PRISE DE COURANT À MINUTERIE AUTOMATIQUE

si pratique pour vos appareils ménagers comme la bouilloire, le percolateur, etc. Le courant s'allume et s'éteint automatiquement lorsque vous le branchez sur la minuterie automatique.

#### MODÈLE BC-4575C

Cuisinière "Chatelet" à auto-nettoyage continu

#### MODÈLE BC-4575S

Cuisinière "Chatelet" standard Largeur 30"

**CARACTÉRISTIQUES** Choix de four à auto-nettoyage continu (C) ou standard avec four de porcelaine (S); minuterie automatique — cuisson différée ou arrêt; panneau de contrôle illuminé et vitré; prise de courant à minuterie automatique; deux grands éléments de surface détachables de 2100 watts et deux de 1250 watts; lumière de four avec commutateur; lèchefrite émaillée porcelaine; porte de four et tiroir détachables; couvercle des fusibles amovible.

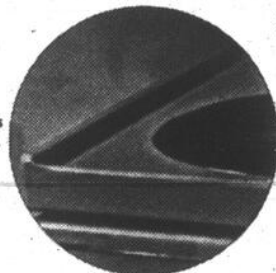

#### TABLE DE CUISSON SURBAISSÉE

finies les coulées grasses ou collantes le long des côtés de votre cuisinière, grâce aux rebords, vous n'avez qu'à essuyer le dessus de la table de cuisson. Equipement standard sur tous les modèles.



#### MODÈLE BF-1476 Bon-Air "Sans givre" 13.4 pi. cu.

**CARACTÉRISTIQUES** Section congélateur d'une capacité de 126 lb; distributeur de jus congelé; porte individuelle avec tablettes; large étagère; 2 tiroirs à cubes de glace; bac à glace; compartiment de réfrigération; étagères pleine largeur amovibles et ajustables pouce par pouce; spacieux tiroir à viande et légumes jumelés; compartiment à beurre à température réglable; beurrier; compartiment à fromage; porte avec tablettes niches pour les oeufs.

#### MODÈLE BF-1977 Bon-Air "Sans givre" 18.4 pi. cu.

**CARACTÉRISTIQUES** Section congélateur (gauche) — D'une capacité de 223 lb à contrôle de froid individuel; porte individuelle à tablettes; distributeur de jus congelé; 2 tiroirs à cubes de glace en aluminium; bac à glace; panier à provisions fixe; panier à provisions amovible. Section réfrigérateur (droite) — Étagères pleine largeur amovibles et ajustables pouce par pouce; spacieux tiroir à viande (conservation de 7 jours) à température réglable; spacieux légumier; compartiment à beurre à température réglable; porte avec tablettes; panier à oeufs amovible; roquettes standard.

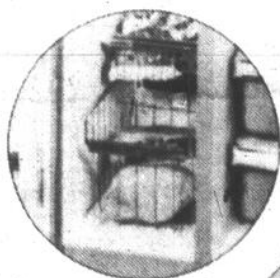

#### PANIER À PROVISIONS AMOVIBLE

Rien de plus simple: sortez le panier, choisissez les items à décongeler, remplacez le panier. Plus de bras tendus, plus de tâtonnements et, avec l'avantage "sans givre", vos produits demeurent propres et nets comme du crystal.

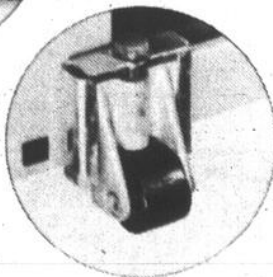

#### NOUVELLES ROULETTES

Vous nettoyez les murs et les planchers autour de votre appareil en un tour de main. Le réfrigérateur avance en ligne directe et vous n'avez qu'à le pousser légèrement pour le retourner en place. Standard sur la Côte-à-Côte, facultatif sur les autres modèles.

CONSULTEZ LE MARCHAND "BONNE VALEUR" DE VOTRE RÉGION



# Simplicity

Votre Clef  
Des



LAVEUSE-ESSOREUSE SUPERTWIN  
ET SÈCHEUSE COMPACTE



#### POUR CEUX QUI ONT BEAUCOUP A FAIRE

Les lessiveuses Simplicity Super Twins sont faciles d'accès, peuvent être employées en tout endroit, sans installation spéciale de plomberie et de service électrique. Format compact (32" x 32" x 19"). Elle lave six livres de linge pendant qu'elle rince et essore un autre six livres (pour un total combiné de 12 livres). Accouplez votre Super Twin d'une sècheuse Compact et votre journée de lavage devient une journée de repos.

CONSULTEZ LE MARCHAND "BONNE VALEUR" DE VOTRE REGION



**BV**

MAGASIN DE MEUBLES

BONNE VALEUR

# Quelques styles modernes très populaires...

## Styles modernes Provincial américain

L'intérêt manifesté pour le Colonial américain a amené la création de nouvelles versions de ce mobilier. Ce nouveau style met l'accent sur les aspects pratiques mais aussi sur les enjolivures décoratives telles que

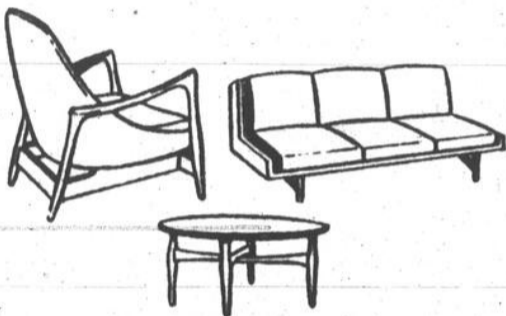
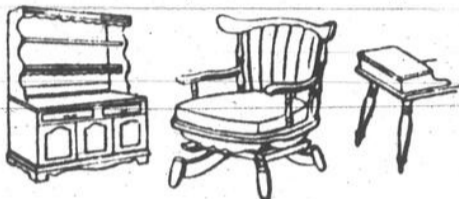

les accoudoirs de sofa sans capitonnage avec fuseaux et les grosses spirales des armoires. Les pieds sont souvent torsadés. Les autres ornements sont les poignées de tiroirs et les écussons de serrures. Les meubles à double emploi tel que les sofas-lits sont dotés d'accessoires mécaniques. L'érable

et les bois d'arbres fruitiers sont utilisés ainsi que l'hickory, le pin et le frêne. Tous les bois ont des finis naturels.

## Moderne Classique

Les sculptures et les autres formes de décoration sont éliminées dans ces mobiliers qui s'inspirent des meilleures conceptions du passé. Les surfaces unies, les courbes gracieuses et les pieds lisses et sans ornements donnent à l'ensemble un aspect de sculpture. Les pieds sont évasés, droits ou fuselés. Les dessins naturels du bois sont soulignés par le fini et les placages modernes sont très attrayants. Les bois blanchis sont très largement utilisés et les teintes claires et foncées sont souvent mises en contraste. Ce mobilier a tendance à être plutôt solennel. Le ton est donné par les couleurs des textures, des capitonnages ainsi que par les finis. L'accent est mis sur le côté pratique et les ensembles et les sections de meubles offrent une flexibilité très grande pour la disposition des meubles.

## Moderne Organique

Contrairement au moderne classique, ce style ne s'inspire pas des motifs anciens. Il est audacieusement expérimental et pratique. Les pièces sont moulées dans des formes qui sont celles des contours du corps. Le contre-plaqué moulé, le métal tubulaire, le verre et les plastiques sont largement utilisés ainsi que le cuir, le caoutchouc et le latex. Les pieds et les bras ou les bras et les sièges peuvent être fabriqués d'une seule pièce bien que les chaises et les tables soient souvent dotées de pieds de bois moulés amovibles. Les ensembles et les sections de meubles permettent une grande flexibilité dans la disposition de l'ameublement et créent dans presque tous les cas une atmosphère chaleureuse. Des modèles agréables et bien conçus continuent à apparaître.

## Oriental

L'Orient n'a pas eu une grande influence sur le dé-

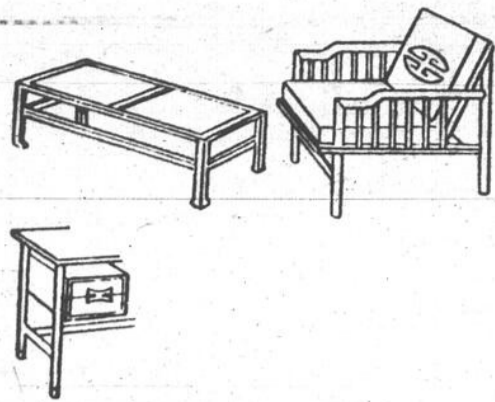

veloppement des styles de mobilier. Cependant, les modèles avec un motif oriental ont été largement acceptés au-delà du Japon, de la Chine et de l'Inde. Les chaises, les tables et les coffres japonais et chinois ont une apparence vivante et légère. Les lignes droites prédominent avec des motifs

géométriques généralement réservés au capitonnage et à l'extrémité des pieds. Les bois préférés sont le teck, le koa, le bambou et le noyer auxquels on donne un fini gris ou miel. De grandes ferronneries sont utilisées ainsi que des chapelets peints or et argent, finis avec une laque.

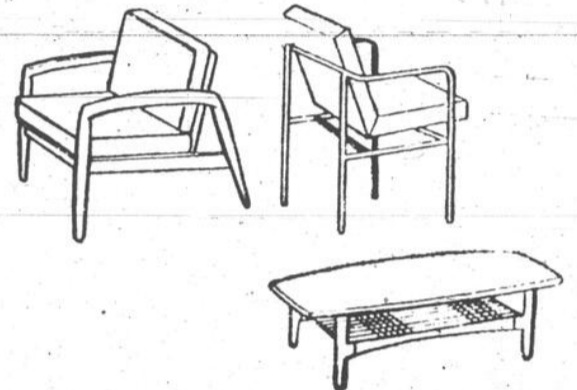

## AMEUBLEMENT

**T.V. MODERNE  
ST-MICHEL  
COMTÉ NAPIERVILLE  
454-3241**



M. Marcel Lavallée, propr.

Bonne Valeur

**BV**

MAGASIN DE MEUBLES / FURNITURE STORE

Best Value

DEPUIS 12 ANS A VOTRE SERVICE  
VOUS POUVEZ NOUS FAIRE CONFIANCE

MAINTENANT 3 PLANCHERS  
DE MEUBLES  
POUR MIEUX VOUS SERVIR

- SERVICE PERSONNEL
- VASTE POUVOIR D'ACHAT
- TRIPLE GARANTIE

Mme Lise Lavallée



## Louis XIV et Louis XV

La première partie de cette période fut marquée par la réduction des meubles massifs et par le remplacement des lignes droites par les courbes. Plus tard, les chaises ont une apparence presque féminine; la tapisserie ne recouvre plus les bras et le bord des sièges; les pieds de biche sont utilisés à l'avant et se terminent en spirales ou en pieds d'animaux, et à l'arrière ils prennent des courbes gracieuses. Les sculptures en bas relief apparaissent sur le rebord des sièges. Au cours de la seconde partie de cette période, les courbes sont employées généreusement et l'accent est mis de plus en plus sur la féminité des lignes, des dimensions et des modèles. L'ornementation est fouillée et luxueuse. Les tables ont des dessus en onyx ou en

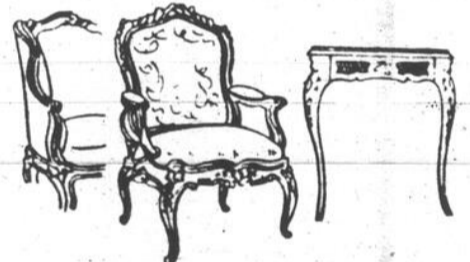

marbre; les cabinets et les coffres ont les devants bombés, des tabliers sculptés et des pieds de biche. Les bois sont l'acajou, le noyer, le chêne, l'ébène et le noisetier. Les étoffes sont: la tapisserie, les brocarts à motifs et les velours. En plus des sculptures, la décoration comprend des insertions métalliques et des montages en or moulu ainsi que des panneaux avec des paysages peints. Le doré, la laque et l'émail sont utilisés.

## "L'éminence grise" des Magasins de Meubles BV

"Dimanche-Matin" est heureux de présenter aujourd'hui à ses lecteurs un cahier spécial sur les "Magasins BV" — les magasins de meubles de bonne valeur.

Ce cahier a été réalisé grâce à la collaboration efficace de M. Jacques de Bellefeuille et des publicitaires de "Dimanche-Matin". Toute la matière à lire a été fournie par M. de Bellefeuille lui-même. Soulignons que M. de Bellefeuille occupe la fonction de directeur général du groupe des "Magasins BV".

M. de Bellefeuille est l'administrateur du groupement, oeuvre depuis plusieurs années dans cette industrie et en connaît toutes les ramifications.

C'est, en quelque sorte, "l'éminence grise" de ce groupement qui connaît de grands succès depuis quelques années. On trouve des magasins "Bonne Valeur" un peu partout sur le territoire québécois. Il y en a certainement un près de chez vous. Vous pouvez faire entièrement confiance à votre marchand de meubles "BV", qui fait partie de ce groupement. Il est soumis à un code d'éthique et il s'engage à le respecter pour fournir à sa clientèle la meilleure marchandise qui soit, à un prix raisonnable.

L'écusson "BV" chez votre magasin de meubles, c'est votre meilleure garantie.

# LE GÉANT DE LA RIVE-SUD VOUS OFFRE

MAGNIFIQUE ENSEMBLE  
DE SALLE À DÎNER  
EN CHÊNE  
COULEUR BLANC ANTIQUE

EN SPÉCIAL  
AU MAGASIN ST-LUC  
SEULEMENT

BUFFET: :48" x 18" x 30"  
HUCHE: :46" x 14" x 39"  
TABLE: :44" x 54" x 78"  
CHAISES et CHAISE À BRAS

**\$1039.00**

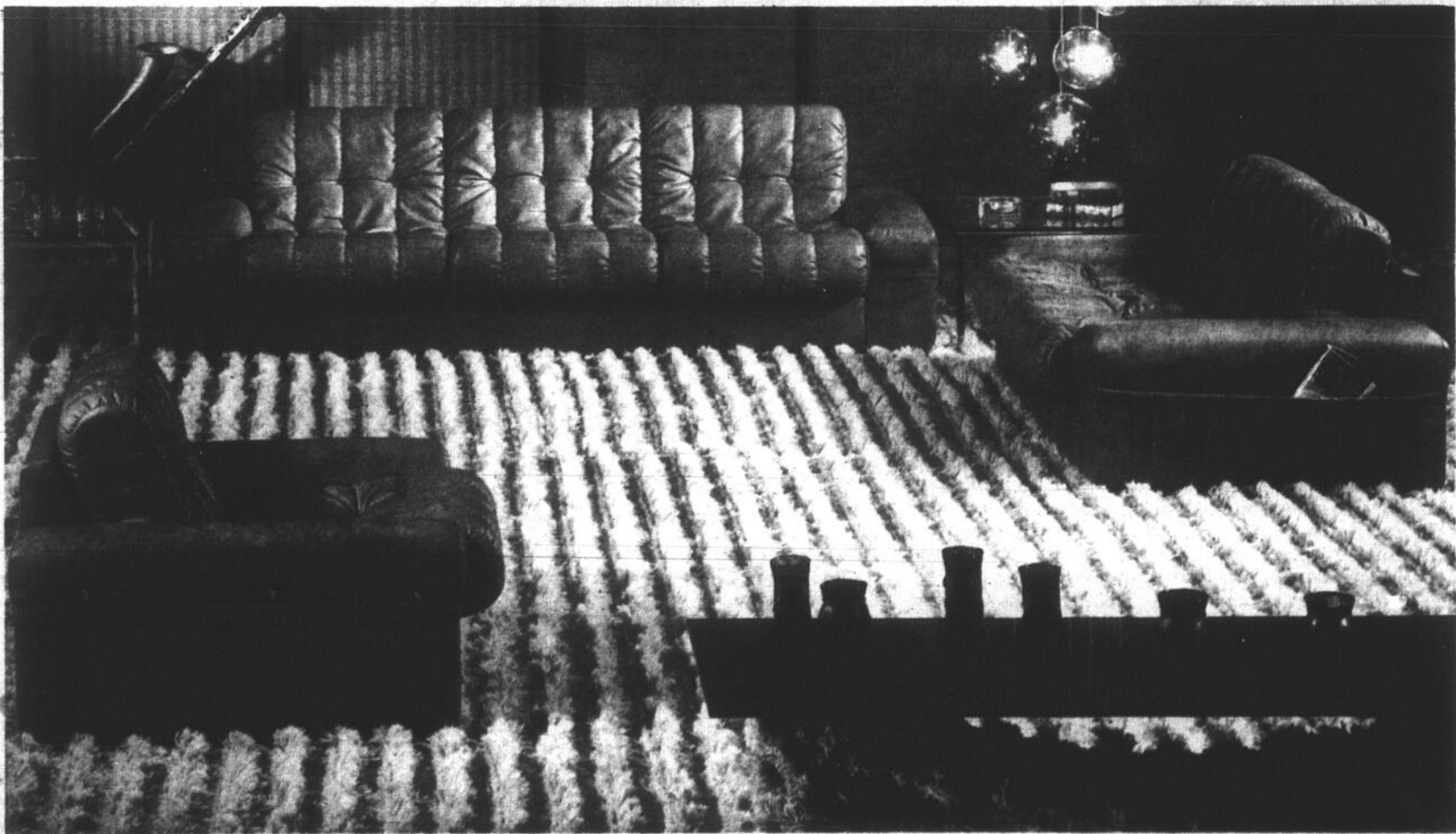
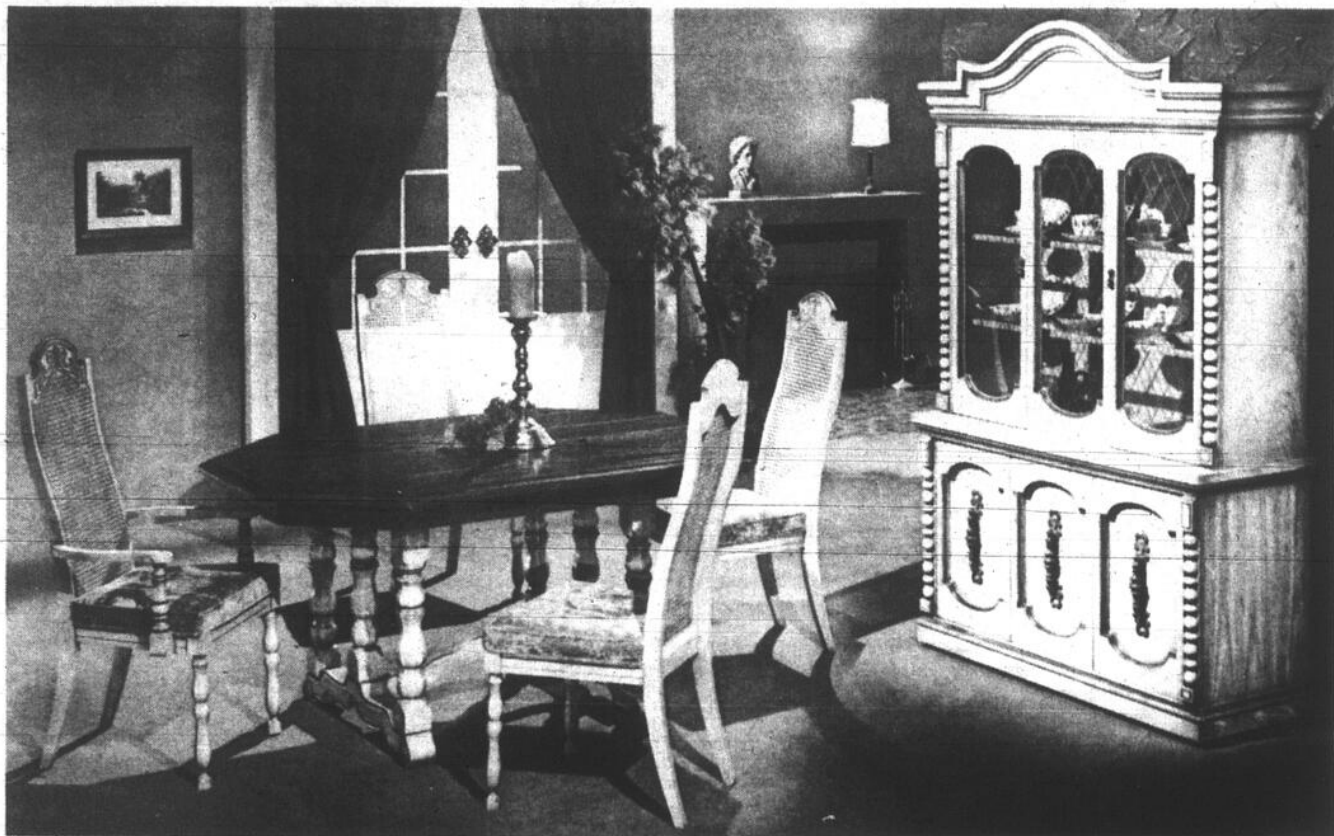

## ENSEMBLE DE SALON "BERTHA"

Un de nos plus merveilleux styles de fabrication canadienne qui vous offre le maximum de bien-être caractérisé par son confort super-doux et son style profilé au ras du sol. Les coussins du siège et du dossier sont enveloppés de dacron. A ce superbe ensemble, une large et profonde pochette, pour votre commodité, a été ajoutée au bras extérieur gauche de chaque fauteuil.

SOFA— FAUTEUIL  
ET CAUSEUSE  
POUR SEULEMENT

**\$744.**



**CHAMPION DU MEUBLE  
GREENFIELD PARK**

260, boulevard Taschereau,  
Greenfield Park  
Tél.: 678-0100-1

**CHAMPION DU MEUBLE  
ST-LUC**

191 boul. St-Luc  
St-Luc  
Tél.: 658-4212  
348-3733

**"BOUTIQUE CANADIENNE"  
CHAMPION DU MEUBLE**

2105, boul. Édouard  
St-Hubert (Lafleche)  
Tél.: 672-4300



# PHILIPS



## TÉLÉCOULEUR MODULAR 4

Je suis  
plus belle  
en couleur  
sur un  
MODULAR 4  
DE PHILIPS

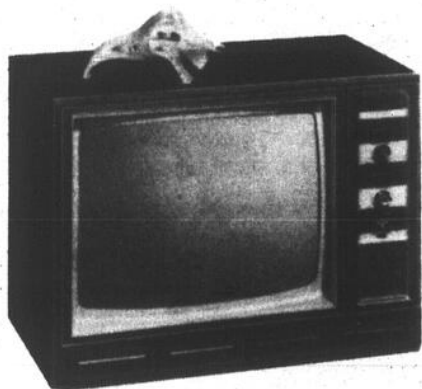

**LE CHALLENGER**  
Modèle C20P143

**T.V. PORTATIVE 20"**  
NOIR & BLANC

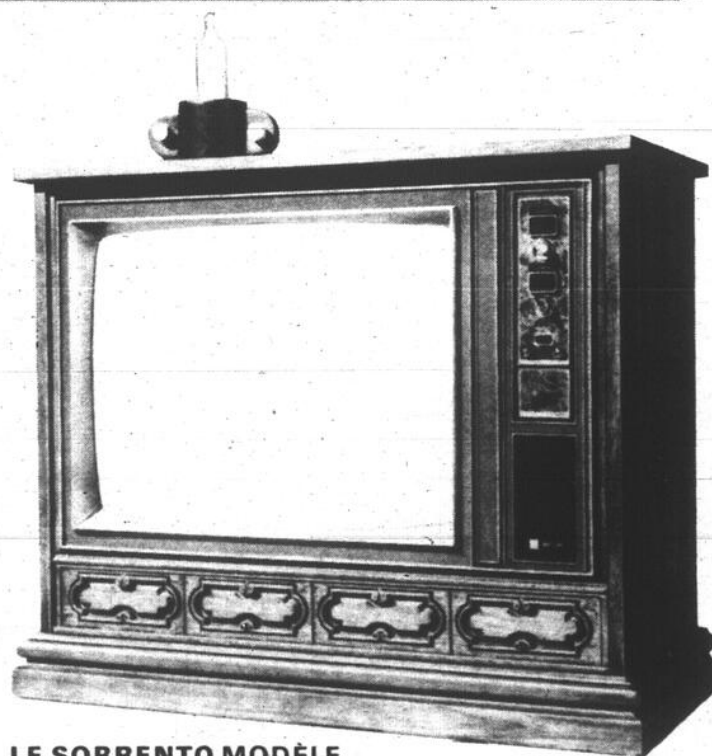
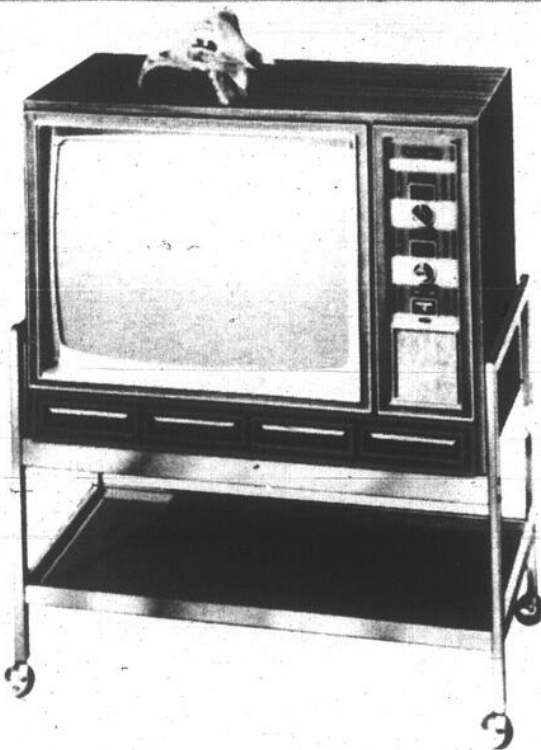

**LE SORRENTO MODÈLE**  
C26P453 **TÉLÉCOULEUR 26"**

- SYNTONISATION PRÉCISE AUTOMATIQUE
- STABILISATION HORIZONTALE AUTOMATIQUE
- RÉGULATEUR AUTOMATIQUE DE TENSION POUR PRÉVENIR LES DOMMAGES
- CONTRÔLE AUTOMATIQUE DE LA COULEUR
- RÉGLAGE POUR PRÉFÉRENCES PERSONNELLES
- COMMUTATEUR DE NETTETÉ D'IMAGE
- SYNCHRONISATEUR DES TEINTES
- NOUVEAU FINI POLYGUARD

Le Challenger est destiné aux personnes recherchant la compacité d'un portatif et les avantages d'un meuble de style. D'un prix très abordable, mais comportant la même qualité et fiabilité que le Modular 4. La barre du socle est en similibois, avec une garniture type bloc. Le meuble est en bois franc massif, protégé de vinyle résistant à l'usure, et d'un fini simili noyer naturel. Dimensions du meuble: l. 24 1/2" x h. 19" x p. 18 1/2" (y compris le panneau arrière). Le support est un accessoire optionnel.



**valeur  
exceptionnelle**  
**qualité  
exceptionnelle**



### Garantie des Télécouleurs Philips

#### RESPONSABILITÉ DE PHILIPS

##### Modules et pièces

Si votre télécouleur Modular 4 Philips ne donne pas un rendement satisfaisant à cause d'un vice de fabrication d'un module ou d'une pièce, Philips s'engage, pour une période d'un an à compter de la date d'achat, à payer les réparations, y compris la main-d'œuvre, par l'entremise de ses centres de service pour les consommateurs ou de ses dépôts de service indépendants autorisés.

##### Lampe-écran couleur

Si la lampe-écran couleur vient à flancher, Philips s'engage, par l'entremise de ses centres de service pour les consommateurs ou de ses dépôts de service indépendants autorisés, à fournir une lampe-écran de rechange:

- sans frais, même pour la main-d'œuvre, durant la première année à compter de la date d'achat;
- sans frais, sauf ceux de la main-d'œuvre, durant la deuxième année, à compter de la date d'achat; et
- à cinquante pour cent du prix de liste de Philips suggéré au détail pour la lampe de rechange, plus les frais de main-d'œuvre, durant la troisième, la quatrième et la cinquième années à compter de la date d'achat.

Une telle réparation, ou un tel remplacement, sera fait uniquement par un centre de service Philips pour les consommateurs ou un dépôt de service indépendant autorisé dans la région de service du marchand. Si vous déménagez dans une autre région, la réparation, ou le remplacement, pourra être fait par n'importe quel centre ou dépôt dans votre nouvelle localité ou région de service.

#### IMPORTANT

Cette garantie ne s'applique qu'au premier acheteur sur le marché de détail et ne couvre pas l'installation de l'appareil, l'utilisation à l'extérieur du Canada, l'ajustement initial, le réglage des commandes accessibles au consommateur ni l'installation ou la réparation des systèmes d'antenne.

#### RESPONSABILITÉ DU CLIENT

Conservez votre facture en guise de preuve de la date d'achat.

Remplissez la carte d'enregistrement de la garantie et postez-la dans les cinq jours de la date d'achat. Philips vous renverra un certificat d'enregistrement de la garantie que vous devrez garder et présenter pour avoir droit au service en vertu de la garantie.

Vous êtes responsable des frais de livraison et de cueillette pour le service en vertu de la garantie.

#### RESPONSABILITÉ DU MARCHAND

Le marchand qui vous a vendu l'appareil vous renseignera sur son fonctionnement et vous viendra en aide si le service est nécessaire en vertu de la garantie.

**CONSULTEZ LE MARCHAND "BONNE VALEUR" DE VOTRE RÉGION**



**BONNE VALEUR**

## Que préfèrent les jeunes couples?

Quels styles de meubles préfèrent les jeunes couples du Québec?

La faculté d'administration de l'Université de Sherbrooke a effectué un sondage chez les jeunes couples. L'âge moyen du groupe à qui les questions furent posées était de 26 ans. Les deux tiers

étaient mariés et 20% d'entre eux étaient propriétaires de leur maison.

Voici les compilations de leurs choix. Interrogés sur le style qu'ils choisiraient s'ils étaient sur le point de s'acheter des meubles: 27% ont choisi le moderne; 22% le colonial; 17% le style canadien; 7% le style

espagnol et 5% ont choisi le style avant-gardiste.

Il est à noter que les jeunes couples sont impressionnés par le dessin et la qualité du meuble canadien de préférence, le prix ne les préoccupe pas et ils préfèrent les styles modernes mais non d'avant-garde.

## Le langage de la vente est universel

Le langage de la vente, la magie qui incite les gens à acheter, n'est pas délimité par le français ou l'anglais: il est universel.

Les vendeurs, les bons, jouissent du succès parce qu'ils suivent les normes d'expression personnelle dont les plus importantes sont: aimer les gens, avoir le désir d'être de service, avoir l'habileté de s'adapter, d'apprendre, de comprendre, de s'améliorer, de se mettre à la place de l'acheteur et d'écouter.

Voici pour les vendeurs, les bons, des points très importants pour ne pas dire essentiels. Le bon vendeur doit connaître son acheteur, ses besoins, ses désirs, ses objections, ses ambitions et le but pour lequel il fait son achat. Comment le savoir? C'est simple: il faut le lui demander.

### À ST-JÉRÔME ET DANS LES LAURENTIDES



CONRAD CLAVEL  
Président des magasins  
"Bonne Valeur"  
1972-1973

POURQUOI ACHETER  
D'UN MAGASIN DE MEUBLES  
"BONNE VALEUR"

POUR UN MEILLEUR CHOIX  
POUR LE MEILLEUR SERVICE  
POUR LES MEILLEURS PRIX  
POUR LES MEILLEURES MARQUES

DEPOSITAIRE AUTORISÉ:  
Philips, Kelvinator, Admiral, Simplicity, Deilcraft Electrohome, Serta, Simmons, Singer et autres marques connues.

Ameublements  
**Conrad  
CLAVEL**  
Inc.



157, ST-GEORGES, ST-JÉRÔME  
TÉL.: 438-3678

A VOTRE SERVICE DEPUIS PLUS DE 13 ANS

PROFITEZ DE NOTRE  
POUVOIR D'ACHAT



DE TOUT POUR VOTRE  
MAISON

**BENOÎT VIGNEAULT**  
LTÉE

MARCHAND GÉNÉRAL  
GROS ET DÉTAIL

HAVRE ST-PIERRE (CTÉ DUPLESSIS) TÉL.: 450 OU 19



ACHETEZ EN TOUTE CONFIANCE CHEZ LE SEUL MARCHAND DE MEUBLES "BONNE VALEUR" DE LACHINE ÉTABLI DEPUIS 1905...

Nous garantissons la meilleure valeur possible suivant votre budget!

ENJOLIVEZ VOTRE FOYER AVEC DES MEUBLES DE DIFFÉRENTS STYLES QUI ALLIENT DÉCOR ET CRÉATION...

Pour un service complet et un personnel qualifié, voyez:

NOUS SOMMES DÉPOSITAIRES  
DE MEUBLES ET APPAREILS  
ÉLECTRIQUES DE MARQUES  
LES PLUS RÉPUTÉES.



**Cosmopolitan House Furnishers** LTD

890 rue ST-LOUIS, coin 9ième Ave. Lachine

Tél: 637-4661-2

# MAYTAG VENTE ANNIVERSAIRE

UN QUART DE SIÈCLE  
PREMIÈRE AUTOMATIQUE MAYTAG

Les Maytag D'aujourd'hui... Aux Prix D'Autrefois  
Le Prix de Ces Deux Laveuses Est à Peu Près Identique, Mais Aujourd'hui Vous Obtenez Davantage

1949-  
Notre Première Automatique, Modèle A-100, Une Grande Valeur Dans Son Temps.

1974-  
La Maytag de Quart de Siècle, plus de Caractéristiques, Meilleure Valeur.

## Laveuses-sécheuses et lave-vaisselle

### LAVEUSES AUTOMATIQUES MAYTAG

#### Cuve à capacité géante - Puissance-lessive

• La plupart des modèles ont 2 vitesses • 3 temp. • Réglage automatique du niveau d'eau économise eau et détergent • Agitateur à ailettes souples conçu pour toutes les charges • Cycle pour pressage permanent — les tissus modernes • Filtre à charpie.

Dans la buanderie comme dans la cuisine qui est plus propre que Maytag?

### SÉCHEUSES à halo-de-chaaleur MAYTAG basse température - pressage permanent

Aucun point de surchauffe — Courant d'air circulaire doux et uniforme qui enveloppe les vêtements • Pressage permanent — conserve les plis et évite le froissement — Filtre à charpie en filet délicat — filtre à 100% l'air évacué • Commande électronique — arrête automatiquement la sècheuse lorsque le linge est séché à point (disponible sur les modèles 606, 806) • Ventilation à trois voies.

Sept tons décoratifs Maytag disponibles!

### LAVE-VAISSELLE MAYTAG encastrés ou mobiles

• Capacité géante des Maytag lave plus de vaisselle plus propre en une seule charge • Des assiettes de 10" peuvent être placées dans les deux paniers • Filtre "Micro-Mesh" auto-nettoyant • Gicleur pleine dimension, dans le haut, le bas et au centre pour une action super nettoyante • Panneaux décoratifs et nécessaire pour décorateur, aussi acier inoxydable disponible.

Super Épargne

Super Épargne

Super Épargne

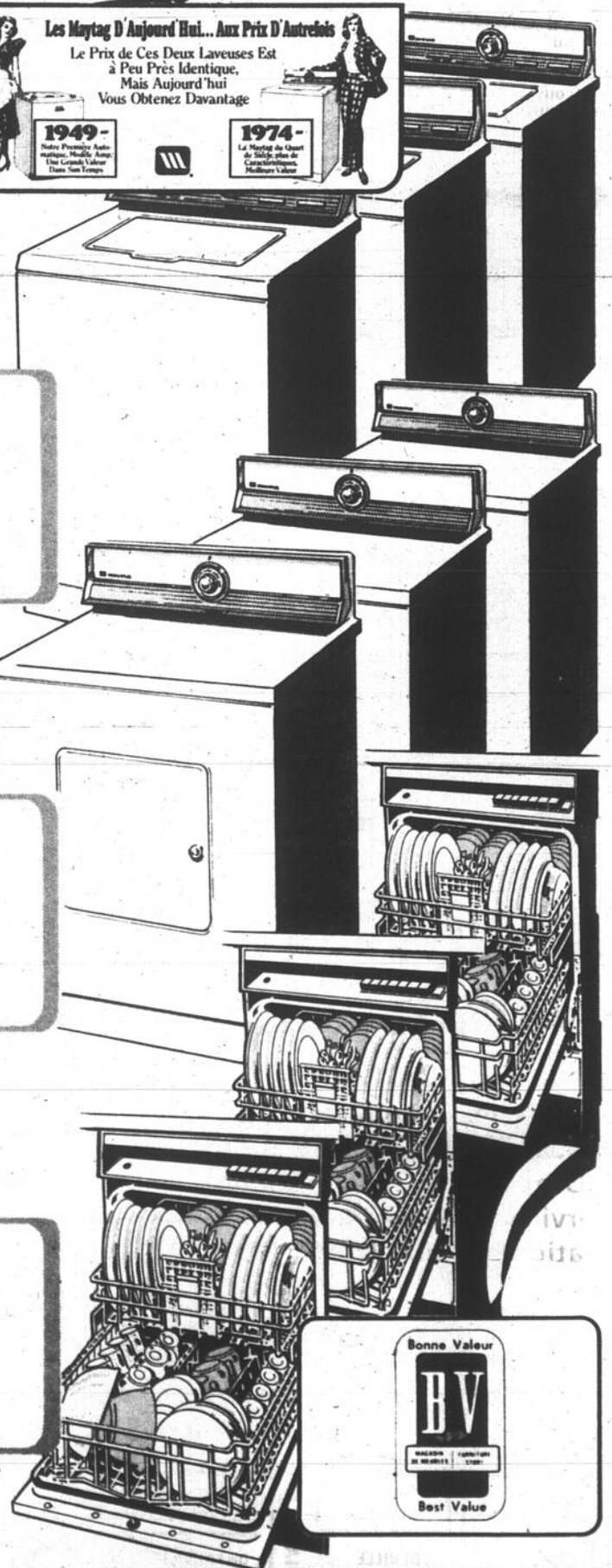

Bonne Valeur  
BV  
BEST VALUE

#### LISTE DES MARCHANDS "BONNE VALEUR" QUI DÉTIENNENT LA FRANCHISE MAYTAG

MONTREAL  
Alwin's  
1926 ouest, Ste-Catherine  
Ludger Cyr Inc.  
5386 est, rue Jean-Talon

J.E. Forget Meubles Inc.  
2322 est, rue Bélanger  
Maison A. Brouillette  
4444 est, Bélanger

BOUCHERVILLE  
Ameublement Simard Inc.  
MONT ST-HILAIRE  
Ameublement Idéal Enrg.

CHATEAUGUAY  
Ameublement Filiatrault Enr.  
DEUX-MONTAGNES  
Ameublement Major Inc.

VALLEYFIELD  
Plante & Clairmont Inc.  
HUNTINGDON  
Empire T.V. Furniture

ST-ROMUALD  
Paul Bégin Enr.  
MONTMAGNY  
Roch Fournier Meubles Enr.

LA POCATIÈRE  
Ameublement Soucy Inc.  
ROXTON FALLS  
Denis Richard Inc.  
ST-CLET  
H. Farand & Fils Ltée

**BV****MAGASIN DE MEUBLES****BONNE VALEUR**

## L'ASSEMBLAGE est la base de la construction d'un meuble

Bien qu'il soit difficile de savoir au premier abord comment un meuble est assemblé, vous devriez pouvoir découvrir s'il est de bonne construction. Un meuble fabriqué en bon bois mais mal assemblé ne résistera pas longtemps à un usage normal. Il est facile de reconnaître le simple bout à bout qui consiste à réunir l'extrémité d'une planche contre le côté d'une autre à angle droit et à assembler les deux planches au moyen de clous. Un assemblage bout à bout à clin est plus solide car il offre deux surfaces de clouage. Un assemblage à clin peut être renforcé en incorporant un système à languettes et rainures pour former ainsi un joint bloqué.

L'assemblage à onglet est net d'apparence et tout aussi efficace. Les extrémités de la planche sont coupées en biseau à un angle de 45 degrés et sont réunies soit par une canelure invisible ou soit avec des clous et de la colle. Les clous sont enfoncés perpendiculairement par rapport à la surface exté-

rieure, renforçant ainsi le coin.

Les assemblages à tenon et mortaise sont à la fois solides et durables. Ils peuvent être ouverts, dissimulés ou entaillés. Dans l'assemblage entaillé, la partie saillante (tenon) est rectangulaire et s'emboîte dans une cavité rectangulaire (mortaise). L'assemblage à queue d'aronde diffère de la précédente par les tenons et les mortaises qui ont une forme en biseau, ce qui augmente la rigidité du coin. Les assemblages à queue d'aronde dissimulés ont des tenons et des mortaises qui une fois emboîtés l'un dans l'autre sont invisibles.

Outre le système des tenons et mortaises avec parties saillantes, il existe des assemblages avec tenons et mortaises collés qui sont utilisés pour fixer les barreaux aux pieds, aux dossiers de chaises. La mortaise ordinaire est un trou rectangulaire ou rond, percé dans le bois; une mortaise qui ne traverse pas entièrement le bois renferme un tenon invisible, c'est-à-dire un tenon dont

l'extrémité ne peut pas être vue. Un autre joint est l'assemblage à queue d'aronde à demi-clin qui utilise un tenon biseauté qui s'emboîte dans une mortaise à demi-entaillée dans une planche.

Depuis très longtemps, les chevilles de bois dur ont été utilisées pour joindre les pièces dans presque toutes les positions. Ces chevilles sont collées dans les trous de mêmes dimensions. Ordinairement, elles sont canelées afin d'éviter la formation de poches d'air dans les trous. Un assemblage à chevilles qui peut être soumis à des pressions devra être renforcé avec un coin chaque fois que la chose est possible. Les coins évitent de faire travailler les chevilles dans leur trou et de casser. On les trouve invariablement dans les coins des encadrements de siège dans les chaises de bonne qualité.

La colle joue un rôle important dans la construction des meubles. Il existe trois genres de joints avec colle: le joint ordinaire comportant seulement deux surfaces planes; le joint à double

rainure et languette libre; et le joint à languette et rainure. Les dessus de table massifs qui sont constitués de plusieurs planches collées ont des joints libres, à cheville, ou à languette et rainure. Il est essentiel que la colle utilisée soit de bonne qualité et qu'elle soit appliquée convenablement. Les meubles de bois conçus pour le jardin à l'extérieur devront avoir de la colle imperméable, s'ils doivent être collés.

Tous les meubles de bois, à l'exception peut-être des petits tabourets, ont besoin d'un renforcement à l'endroit où la fatigue est la plus forte. Ces renforcements comprennent les barreaux ainsi que les coins. Les pieds de table et de chaise ayant des joints à chevilles ou à mortaises et tenons devront au moins être renforcés avec des blocs en coin, sinon avec des barreaux. Les tables bien construites auront des dessus qui seront maintenus par des chevilles, des blocs collés ou des attaches d'acier.

Le métal et les plastiques dans la fabrication des meubles. Le métal est utilisé, entre autres choses, pour les pieds et les dossiers de chaises. A l'endroit où les joints sont soudés ou fixés par des vis, vous devrez vérifier si la soudure n'est pas cassée et si les vis sont convenablement serrées. Les abattants et les rallonges des tables utilisent des charnières et des coulisses en acier qui sont pratiquement à l'abri de la rouille. Vous devriez vérifier les parties mobiles afin de vous assurer qu'elles fonctionnent aisément et silencieusement. Les dessus en plastique sont généralement collés sur des bases en bois ou sont utilisés sans base du tout.

### Capitonnage

Il est difficile de vérifier la construction d'un meuble capitonné une fois qu'il est terminé, bien qu'il soit possible de déceler la plupart des défauts en regardant, en tâtant et en s'asseyant. En supposant que la monture ou la partie en bois dur est de bonne qualité, il y a encore suffisamment de différence dans le capitonnage lui-même pour justifier de grandes variations dans le prix. Les meilleurs meubles capitonnés sont dotés de la plupart, sinon de tous les détails de construction suivants.

Les sangles sont utilisées pour supporter les ressorts et le rembourrage. Ordinairement ces sangles sont constituées de bandes de tissu solide mesurant de trois à quatre pouces de large qui

sont tendues à travers la monture et le dossier de la chaise à la façon d'un travail de vannerie. Certains manufacturiers ont utilisé des fils de fer croisés ou des bandes d'acier pour remplacer les sangles; d'autres préfèrent un fond d'une seule pièce supporté par des câbles d'acier flexibles.

Les garnitures coussinées pour les sièges et les dossiers, sont ordinairement fournies par des ressorts hélicoïdaux ou des ressorts torsés qui sont fixés aux sangles par de la ficelle ou des attaches d'acier. Le nombre de ressorts et leur hauteur déterminent le degré de confort de la garniture coussinée.

Les ressorts sont attachés vers le haut par des ficelles entrecroisées afin de les garder bien alignés. Les dessus des ressorts sont alors recouverts de toile épaisse et leurs extrémités supérieures sont cousues à cette toile qui est brochée à la monture. Le tout est alors prêt pour le rembourrage. Ce rembourrage peut être fait en crin, en caoutchouc éponge, en fibres vulcanisées, en mousse ou fait d'une combinaison de ces matériaux.

Une couche de coton est alors bien tendue sur le rembourrage et brochée à la partie en bois. Le tissu de capitonnage est appliqué sur le tout et fixé de différentes manières selon le genre de meuble. Ce tissu peut être tiré sous la monture et broché à l'intérieur. Ou bien, il peut être fixé à l'avant sur les côtés et à l'arrière avec un froncis ou un moulage pour dissimuler les broches.

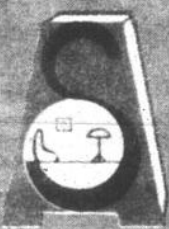

## SPÉCIALISTES À VOTRE SERVICE AVANT D'ACHETER... VOYEZ-NOUS!

NOUS VOUS OFFRONS - SERVICE - QUALITÉ - ATTENTION SPÉCIALE

Tout dans un seul magasin pour la décoration complète de votre foyer. Meubles de tous styles - Appareils électriques - Tapis - Papier peint - Draperies (Guy Brunelle) Service en décoration - Estimation gratuite.

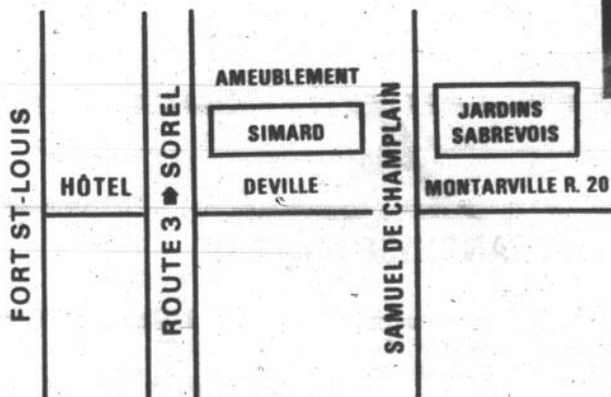

## Ameublement Simard Inc.

BIENTÔT À

**506, ALBANEL (JARDINS SABREVOIS)**

FACE À LA ROUTE 3

**BOUCHERVILLE**

**TÉL.: 655-0732**

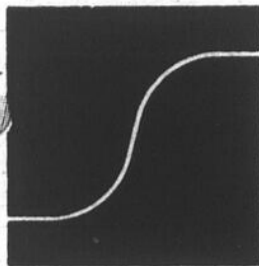

# symphonic

## LE CHOIX DES CONNAISSEURS



### MODÈLE 4402

**Consolette Stéréo  
AM/FM/MPX avec reproducteur  
de cartouches à 8 pistes  
stéréo.**

Circuit entièrement "transistorisé", muni de 40 dispositifs "Solid State". Prises pour écouteurs stéréo, haut-parleurs supplémentaires, sortie pour magnétophone. Reproducteur de cartouches à 8 pistes stéréo, complet avec pré-amplificateur inclus.

Table BSR de luxe avec levier de repérage. Compartiment pour rangement de disques. Fini simili noyer garni de vinyle noir avec un couvercle anti-poussière "plexiglass".

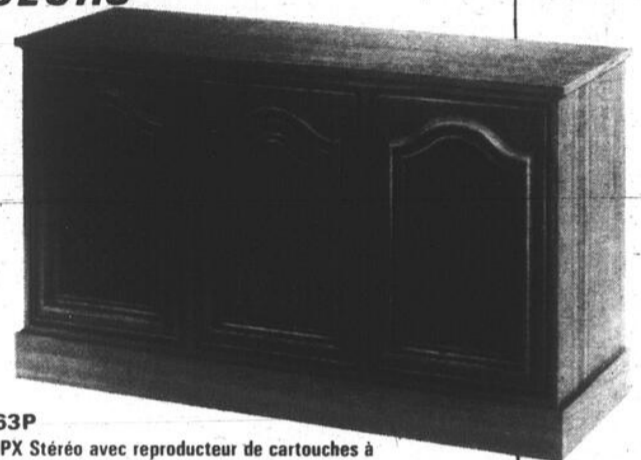

### MODÈLE 4S263P

**Console AM/FM/MPX Stéréo avec reproducteur de cartouches à 8 pistes stéréo.**

Meuble de 42 pouces en bois recouvert de vinyle fini noyer. Récepteur AM FM MPX. Changeur BSR-C-129 avec arrêt automatique après le dernier disque. Reproducteur de cartouches à 8 pistes monté sur le côté. Contrôles individuels pour graves aigus, équilibre, volume et syntonisation. Ce meuble à 4 haut-parleurs; 2 de 6 pouces duocone et 2 de 4 pouces.



### MODÈLE 6016

**Console AM/FM/MPX Stéréo avec reproducteur de cartouches à 8 pistes stéréo.**

Circuit "transistorisé" muni de 40 dispositifs "solid state". Contrôles rotatifs individuels pour les notes basses, aigus, le volume, l'équilibre, de fonction et de syntonisation.

Changeur stéréo à 4 vitesses "Garrard" 2025TC. Un haut-parleur de 6 po. et deux de 3 1/2 po. à haute fréquence, (par canal). Reproducteur de cartouches à 8 pistes monté sur le côté. Cabinet fini noyer plaqué avec panneaux solides à l'avant.

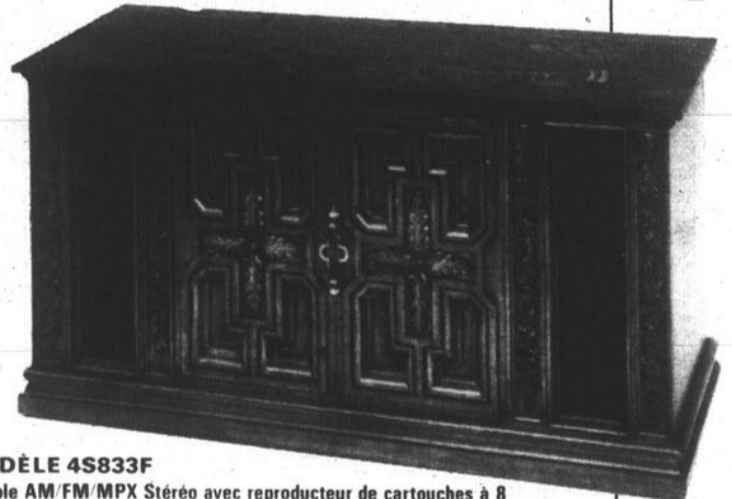

### MODÈLE 4S833F

**Console AM/FM/MPX Stéréo avec reproducteur de cartouches à 8 pistes stéréo.**

Circuit entièrement "transistorisé" muni de 40 dispositifs "solid state". Table tournante Deluxe à 3 vitesses "BSR" avec levier de repérage. Reproducteur de cartouches à 8 pistes monté sur le côté. Chaque enceinte comprend un haut-parleur de 8 po. et un de 3 1/2 po. à haute fréquence par canal. Commutateur 3 choix pour haut-parleurs intérieurs, haut-parleurs extérieurs ou des deux simultanément. Compartiment pour rangement des disques. Cabinet fabriqué en somptueux noyer plaqué avec panneaux moulés à l'avant.

### MODÈLE 4825

**Console AM/FM/MPX Stéréo avec reproducteur de cartouches à 8 pistes stéréo**

Circuit "transistorisé", muni de 40 dispositifs "solid state". Lumière témoin pour FM stéréo; lampe indicatrice On Off. Changeur automatique stéréo "BSR" avec arrêt automatique après le dernier disque. Reproducteur de cartouches à 8 pistes monté sur le côté. Enceintes comprenant un haut-parleur de 8 po. et un de 3 1/2 po. à haute fréquence, par canal. Prises pour écouteurs stéréo haut-parleurs supplémentaires, entrée et sortie pour magnétophone.

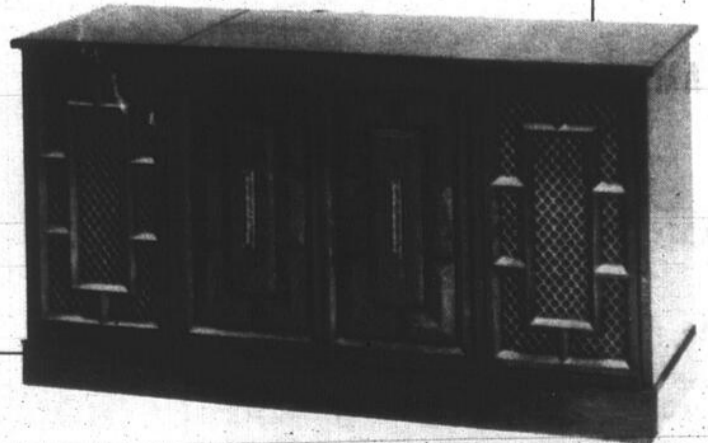

**CONSULTEZ LE MARCHAND "BONNE VALEUR" DE VOTRE RÉGION**



# Le client chez BV

**BONNE VALEUR**

LE CLIENT est le personnage le plus important de notre magasin.

LE CLIENT ne dépend pas de nous, nous dépendons de lui.

LE CLIENT n'intervient pas dans notre travail, il en est l'essence même.

LE CLIENT ne doit pas être contredit et encore moins ridiculisé.

Personne à notre connaissance n'a encore eu le dernier mot avec le client.

LE CLIENT nous somet ses désirs c'est à nous de les satisfaire à son profit et au nôtre.

**VOTRE MARCHAND "BV"  
SYNONYME DE CONFIANCE**



**B. BRISSON, PROPR.  
VOTRE MARCHAND BONNE VALEUR**

**DÉPOSITAIRE DES MARQUES:**

- HITACHI • SKLAR
- ROXTON • BÉLANGER
- RCA VICTOR • PHILLIPS
- KELVINATOR • ROY

**AMEUBLEMENTS BRISSON  
INC.**

**AMEUBLEMENTS  
COMPLETS**

**44, PETITE NORAIÉ,  
JOLIETTE, QUÉ.  
(514) 753-3926**

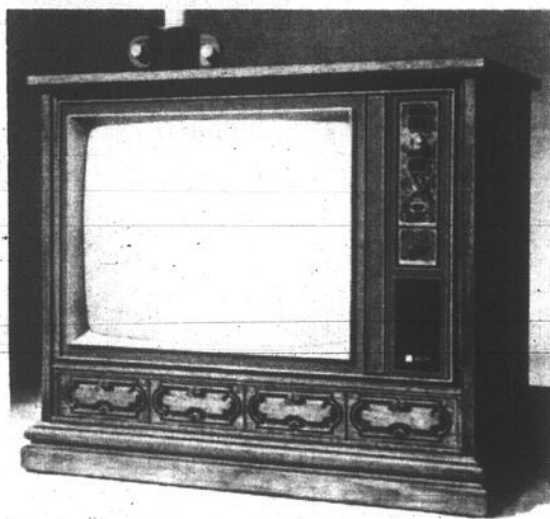

L'habileté des ébénistes Philips est remarquablement mise en valeur dans la conception et le style méditerranéen du Sorrento. Le meuble pleines dimensions est posé sur un piédestal rehaussé d'un motif de base à l'élégance éternelle. Vous pouvez vous le procurer chez les membres "Bonnes Valeurs."

## Financez vos achats avec HFC

Avez-vous songé que chez HFC, vous pouvez probablement obtenir l'argent qu'il vous faut dès aujourd'hui? Et que nous pouvons vous prêter jusqu'à \$10,000? La raison en est toute simple. Parce que nous sommes la compagnie de prêts aux consommateurs la plus ancienne et la plus expérimentée, nous reconnaissons l'importance de votre problème. C'est pourquoi nous pouvons vous aider rapidement. Venez donc nous voir. Grâce à nos 1700 succursales, nous sommes toujours près et prêts à vous aider.

*Prêts hypothécaires disponibles chez Household Realty*

**Empruntez en toute confiance**  
**HOUSEHOLD FINANCE**  
CORPORATION OF CANADA



HOUSEHOLD REALTY CORPORATION LIMITED

### LA GRANGE À PIERRE LTÉE

R.R. 1, Rock Forest, Qué.

(1 mille passé le centre d'Achats Woolco)

**MEUBLES ET  
ACCESSOIRES ÉLECTRIQUES**

**(819) 864-4251**

**SUCC.:  
MAIL DU  
CENTRE D'ACHATS  
WOOLCO**



**POUR VOTRE FOYER...!  
CHOIX COMPLET DE MEUBLES DE STYLE ET  
APPAREILS ÉLECTRIQUES CHEZ  
VOTRE MARCHAND DE MEUBLES...**



**Montreal  
Outfitting Ltd.**

• STYLE • SATISFACTION • SERVICE

**LESSIVEUSE et SÈCHEUSE**

**Admiral**

Lessiveuse automatique "POWER-SURGE" à deux vitesses.

Filter à charpie à réacheminement. Distributeur de conditionneur de tissus. Super-Cuve de 18 lb. Sélecteur de charge. Remplissage par pression. Refroidissement.

Sècheuse électrique automatique "FLOSTREAM". Sélecteur de température à 4 positions. Deux programmes de séchage automatique. Sélection à minuterie variable. Refroidissement. Cycle d'aération pour séchage sans chaleur.

S'obtient dans les couleurs blanc glacier, vert avocat ou or blé.

**VENEZ ET COMPAREZ!... VOUS BÉNÉFICIEZ  
TOUJOURS DES MEILLEURS PRIX**

**Montreal  
Outfitting Ltd.**

**3712-24 boul. ST-LAURENT  
MONTREAL  
Tél.: 849-4283**

**BV****MAGASIN DE MEUBLES**

# Les effets de la couleur

## BONNE VALEUR

### LA SPACIOSITE...

Les murs semblent s'écarter et s'éloigner lorsque l'on utilise des couleurs pâles et tendres qui

ont tendance à faire porter le regard plus loin. Les couleurs tendres reflètent aussi la lumière au lieu de l'absorber, si

bien qu'il est possible de profiter au maximum de l'éclairage naturel tandis que l'éclairage artificiel produit plus d'effet.

une pièce ou si vous aimez les couleurs très marquées, vous pouvez donner une impression de profondeur en utilisant des combinaisons de couleurs contrastantes. Des murs plus sombres mettront clairement en valeur l'ameublement et, du point de vue architecture, les lignes intéressantes d'une pièce ressortiront plus nettement.

défauts de construction et peut être utilisé avec succès pour relier entre eux les petits espaces découpés.

### POUR DONNER UNE SENSATION DE CHALEUR ET DE FRAICHEUR...

Les couleurs du soleil, du feu et du sable donnent une même sensation confortable qui vient de la chaleur de la nature. L'utilisation de ces couleurs peut pourtant donner lieu parfois à des exagérations, il faut sa-

voir les mélanger habilement, sans quoi elles risqueraient de donner un milieu inconfortable.

De la même façon, les bleus et les verts frais qui rappellent l'eau et les arbres créent une atmosphère naturelle et donnent une sensation de fraîcheur. Ces couleurs; elles aussi, ont besoin d'être agrémentées d'au moins une couleur chaude afin de donner cette note de chaleur qui est indispensable dans un milieu confortable.



**SAUVEZ DES DOLLARS RENDEZ-NOUS VISITE À VILLE DE LAVAL**

## SPÉCIAL Panasonic

**Le Glenwood CT-398C**  
100% transistorisé. Lampe-écran "Panamatrix" à fond noir. "Q-Lock". Châssis modulaire. Accord VHF "Set-N-Forget". Syntonisateur UHF à dé clic. "Speed-O-Vision".

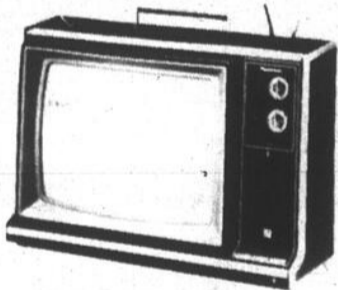

**Le Mount Royal SC-8200C**  
Modulaire quadraphonique FM/AM/FM stéréo de 80 W. Table tournante Panasonic. Haut-parleurs jumelés à montage pneumatique. Dispositif "BTL" pour doubler la puissance en stéréo.



**AMEUBLEMENT — PLANIFICATION DÉCORATION D'INTÉRIEURS**

# M<sup>D</sup> Vaillancourt

**317 MONTMORENCY VILLE LAVAL 669-7105-6**

Les tons pâles sont aérés et ouverts et donnent une sensation de spaciosité plus grande que la réalité. Ces couleurs sont souvent utilisées dans l'agencement ouvert des maisons modernes mais elles donnent aussi une sensation de lumière dans les maisons plus anciennes qui ne disposent pas du même espace ni du même éclairage.

Les couleurs tendres peuvent mettre en valeur certains motifs et certaines textures si bien que même les ombres reflétées sur les murs peuvent faire partie de la décoration.

### POUR LA PROFONDEUR...

Si vous voulez mettre spécialement en valeur

### POUR UN CONFORT PAISIBLE...

Un mélange de couleurs progressives, où les couleurs utilisées sont étroitement liées les unes les autres, indique une façon de vivre plutôt qu'un mode d'ameublement. Ce genre de décoration convient particulièrement à ceux qui sont d'humeur cordiale et amicale et aiment vivre dans un milieu confortable.

Le rapprochement des couleurs dissimule des

## La couleur du bois

Les tons du bois peuvent donner aussi de la couleur dans votre pièce.

Une grande partie des couleurs que l'on retrouve dans la maison se trouve dans les finis du bois — dans la salle de séjour, les chambres à coucher et la salle à manger. Les teintes du bois devraient être choisies avec la même attention que les autres couleurs.

Chacun d'entre nous préfère une teinte de bois bien particulière — peut-être l'érable, l'acajou, le chêne, le noyer ou des bois laqués ou l'ébène. Une fois que vous avez établi le genre de bois que vous allez utiliser, gardez les teintes en harmonie avec les autres couleurs de votre intérieur.

N'oubliez jamais que les couleurs sont affectées par leurs voisines. Les nombreuses teintes de bois peuvent être influencées et, à leur tour, influencer elles-mêmes les couleurs avec lesquelles elles sont combinées. Souvent, le bois lui-même peut inspirer le thème de couleurs que vous choisirez et très souvent le choix du tapis sur lequel il reposera, si bien que son rôle est très important.



**TOUJOURS GAGNANT EN ACHETANT CHEZ CONRAD MIOUSSE et FILS Inc.**

**LE NOM SYNONYME DE CONFORT ET DE QUALITÉ**

### MOBILIER DE SALON

"Astor". Causeuse, sofa et fauteuil, tabouret, berceuse.



### MATELAS "DEAUVILLE"

Surface à multiple piqûres sur double lisière de mousse. Construction "Singer Look" de 510 ressorts.

**CONRAD MIOUSSE et FILS Inc.**  
AGENT MANUFACTURIER ET GROSSISTE

**LAVERDIÈRE, îles-de-la-Madeleine, Qué.**  
**TÉL. : 986-2017—986-2988**



# VENEZ

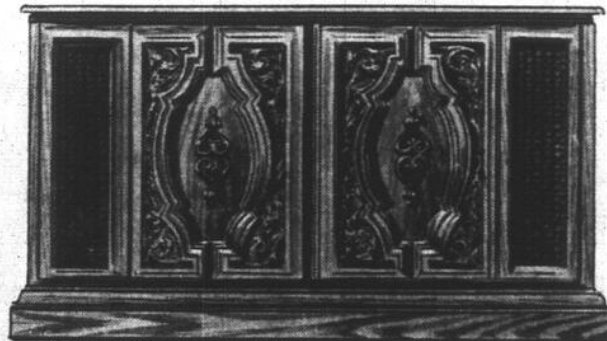

**Stéreo meuble Caravan.** Ebénisterie Deilcraft de style espagnol, teinte chêne Automne. Récepteur AM/FM/FM stéréo transistorisé. Lecteur de bande 8 pistes incorporé. Tourne-disque à changeur automatique. Quatre haut-parleurs assortis. Roulettes dissimulées. Regardez... Écoutez! C'est une magnifique aubaine!

## \$449<sup>00</sup>

# REGARDEZ

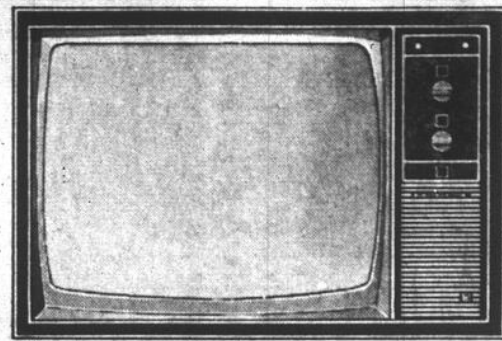

**Télécouleur Bedford 20".** Tous les perfectionnements des télécouleurs meubles Electrohome dans un appareil de dimensions réduites. Châssis transistorisé avec réglages automatiques de teinte, couleur et finesse d'image. Regardez... Écoutez! C'est une aubaine vraiment spéciale.

## \$569<sup>00</sup>

# ÉCOUTEZ

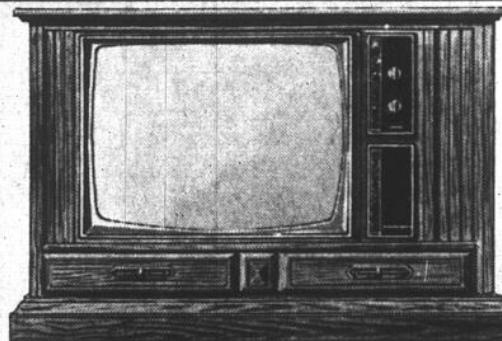

**Télécouleur Saratoga 26".** Transistorisé, grande fiabilité. Réglages automatiques de teinte, de couleur et de finesse d'image. Image couleur nette et brillante. Meuble de style méditerranéen de teinte chêne Automne, monté sur roulettes. Regardez... Écoutez! Voilà un appareil vedette à prix exceptionnel.

## \$869<sup>00</sup>

# ACHETEZ

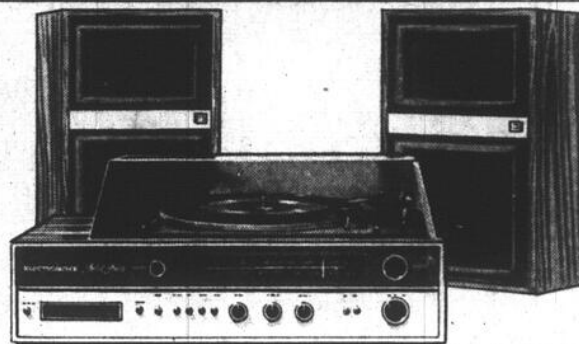

**Chaîne stéréo SR-2402.** Récepteur AM/FM/FM stéréo transistorisé, 100 watts de puissance musicale de crête. Tourne-disque Dual 1211 à changeur automatique. Lecteur de bande 8 pistes incorporé. Deux enceintes à haut-parleurs assortis à suspension acoustique. Regardez... Écoutez! C'est une aubaine qui vous plaira.

## \$499<sup>00</sup>



Recherchez cette étiquette. Elle indique des aubaines. Mais attention, ces modèles spéciaux sont offerts en quantités limitées. Les premiers arrivés, les premiers servis! Electrohome Limited, Kitchener, Ontario.



# ELECTROHOME

*va plus loin que l'excellence.*



**CONSULTEZ LE MARCHAND "BONNE VALEUR" DE VOTRE RÉGION**

Appareils ménagers

# Admiral 1974

Qualité et conception incomparables.

QUE POUVONS-NOUS FAIRE D'AUTRE POUR VOUS FACILITER LE TRAVAIL?

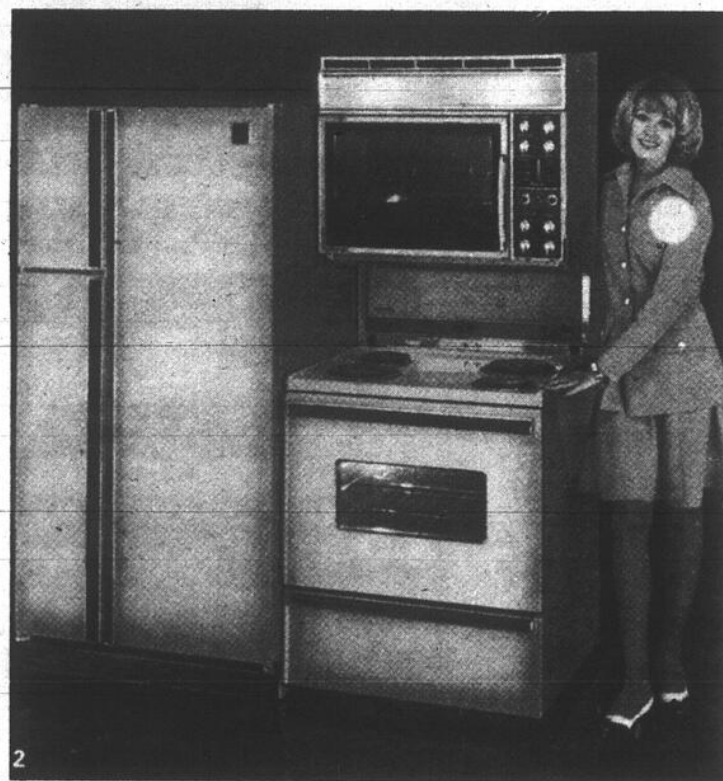

Le Duplex IMPERIAL — Modèle E3V74, cuisinière électrique automatique à deux fours de 30" et l'IMPERIAL — Modèle CND2248, réfrigérateur-congélateur Duplex® à 3 portes sans dégivrage.

Après avoir choisi un appareil ménager Admiral, vous vous rendrez vite compte à quel point il est pratique et fiable. En fait, votre satisfaction sera telle que vous voudrez sans doute réaliser une jolie paire en obtenant une cuisinière ou un réfrigérateur assorti.

## ADMIRAL SE PLIE À TOUTES VOS MÉTHODES DE LAVAGE. AUTOMATIQUEMENT

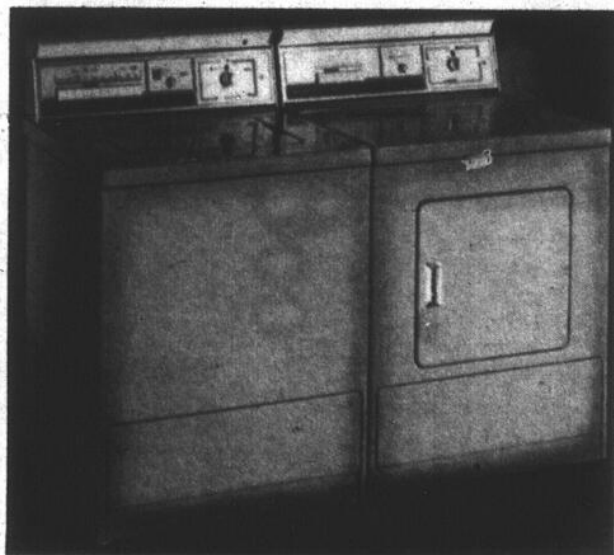

### CARACTÉRISTIQUES

	WA974	DE954
Hauteur (au haut de la console)	44 1/2"	44 1/2"
Hauteur (à la surface de travail)	35 1/2"	35 1/2"
Largeur	28"	28"
Profondeur	27 1/4"	27 1/4"
Contenance	18 lb	36 lb (mouille)
Source de courant	115v.	230 v.
Élément chauffant		5.000 w.
Poids d'exp. approx.	230 lb	160 lb

S'obtient en blanc glacier, vert avocat ou or blé.

Modèle WA974, laveuse automatique deux vitesses, programme variable "POWER SURGE" — Sélecteurs de programme à dix boutons-poussoirs. Filtre à charpie. Distributeurs de conditionneur de tissus. Super-cuve de 18 lb. Cycle de refroidissement pour empêcher les faux-plis.

Modèle DE954, sècheuse électrique à cycle automatique "FLO-STREAM" — Eclairage intérieur et lampe à l'ozone. Commande de séchage automatique. Commande de température de 6 boutons-poussoirs. Signal variable de fin de cycle. Clayette de séchage de fin de cycle. Clayette de séchage pour séchage fixe des chaussures de toile, chandails, etc.

### Lave-vaisselle automatique

Choix de modèles encastrés ou transformables

- Six boutons-poussoirs et commande à minuterie rotative, permettant de choisir le cycle voulu pour tout lavage.
- Pas de rinçage à la main. Un broyeur miniature incorporé pulvérise les particules de matières alimentaires pour qu'elles puissent être évacuées dans la vidange.
- Distributeurs automatiques d'agent de rinçage et de détergent.
- Le brasseur d'air "Gentle Dry" permet de sécher sans tache.
- Le modèle transformable comprend un dessus en érable rainuré tout autour pour retenir les liquides.



### Le summum du confort Les climatiseurs de pièce Admiral

Le réglage "EXHAUST" permet d'expulser l'air vicié au dehors et d'assainir ainsi la pièce. Il supprime l'humidité de l'air et est pourvu d'un système assécheur à filtre germicide lavable et permanent. Le Princess 100 présente un débit suffisant pour rafraîchir les grandes pièces.



CONSULTEZ LE MARCHAND "BONNE VALEUR" DE VOTRE RÉGION



**BONNE VALEUR**

# Le tiers de la vie au lit, choisissez un bon matelas

Le meuble le plus important dans la maison, c'est le lit! Un couple marié y passe le tiers de sa vie et le genre de repos qu'il y trouve influence grandement l'attitude qu'il aura durant les deux autres tiers. Un mauvais matelas peut être synonyme de maux de dos, de nombreux autres malaises physiques, tout aussi

bien que de fatigue excessive due à un manque de sommeil ou à un sommeil agité.

Qu'est-ce qu'un mauvais matelas? C'est celui qui est trop dur ou trop mou, plein de trous et de bosses, trop court ou trop étroit. En somme, celui qui ne convient pas à tel ou tel couple.

Comment choisir le bon matelas? Voici d'a-

bord des choses à ne pas faire: accepter un matelas de seconde main, acheter un matelas parce qu'il possède une jolie couverture ou que votre mère ou votre amie en possède un semblable.

Contrairement à la plupart des meubles, un matelas ne peut être jugé sur son aspect extérieur. La clé du confort se trouve à l'intérieur. Pour un confort maximum, le matelas doit mesurer 10 pouces de plus que la plus grande personne qui couchera dessus. Un lit standard a 75 pouces de longueur: ce qui veut dire que quiconque mesure plus de cinq pieds et cinq pouces a besoin d'un lit plus long que la normale.

La largeur aussi est très importante. Le lit double de nos grand-mères n'alloue que 57 pouces d'espace à chaque dormeur, c'est-à-dire exactement la largeur d'un berceau de bébé!

C'est pourquoi le lit "queen size" mesurant 60 pouces de largeur par 80 pouces de longueur est devenu le lit de grandeur standard. Pour plus de confort encore, on peut choisir des lits "king size" (78 pouces par 80).

Il vaut mieux choisir, dès le départ, des lits un peu plus grands, plutôt que d'avoir à remplacer matelas, sommiers, draps et couvertures après une année ou deux de mariage. Il est d'ailleurs très important d'acheter le sommier en même temps que le matelas puisque les deux forment une unité et sont manufacturés pour aller ensemble.

Ne vous inquiétez pas du nombre de ressorts: cela n'a aucune importance. Ce qui compte, c'est le genre de ressorts — les plus lourds et les plus durables sont les meilleurs — et la façon dont ils sont disposés pour la construction du matelas.

## Évitez les boutons!

Évitez les matelas à boutons: il ne servent plus à tenir le matelas tout d'un bloc, mais simplement à ramasser la poussière et à provoquer des bosses!

Quand on en vient au prix, il faut faire attention aux soldes. Achetez le meilleur matelas et le meilleur sommier que vous pouvez vous permettre: la qualité compte beaucoup. Il est mieux de faire ce genre d'achat dans un magasin réputé.

Vous avez choisi un matelas qui semble vous

convenir? Comment le tester? En appuyant dessus avec la main? Cela équivaut à vérifier les pneus d'une voiture en leur donnant des coups de pieds. Il n'y a qu'un seul moyen: vous étendre dessus pour voir comment on s'y sent!

Couchez vous sur le bord du lit: glissez-vous? Si oui, vous ne pouvez utiliser toute la surface pour dormir. Asseyez-vous sur le bord: le matelas renforce-t-il beaucoup? Oui? Autant dire qu'après peu de temps, ce matelas se détériorera.

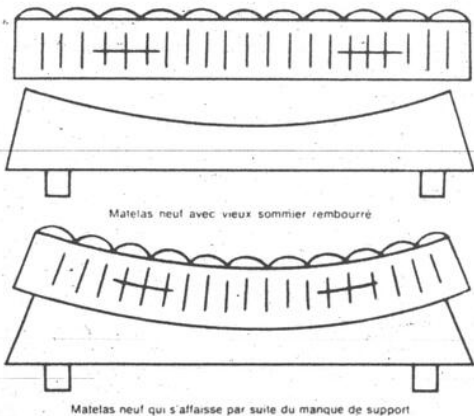

Matelas neuf avec vieux sommier rembourré

Matelas neuf qui s'affaisse par suite du manque de support

"La différence" d'un meilleur sommier. Il est fort probable que si vous devez remplacer votre matelas, vous devrez faire de même pour votre sommier. Saviez-vous que vous risquez de ruiner un matelas neuf en le couchant sur un vieux sommier?

## Sommiers rembourrés de marque reconnue

S'il vous faut un matelas neuf, il y a d'énormes chances pour que vous ayez aussi besoin d'un nouveau sommier rembourré. Votre vieux sommier rembourré peut sembler satisfaisant mais, en général il devient mou et creuse au centre avant que le matelas qu'il supporte ne soit usé. Tout matelas neuf s'affaisse s'il ne reçoit pas un support approprié.

Les sommiers rembourrés sont conçus pour supporter efficacement votre matelas.

Comme le matelas, le sommier rembourré est lui aussi garni de ressorts.

Seuls sont utilisés des ressorts en fil métallique de fort calibre. Ces ressorts sont trempés pour plus de solidité et sont supportés par de robustes lames en bois sec. Ils sont joints ensemble sur le dessus au moyen de broche, dans le sens de la longueur et de la largeur, ce qui forme la construction en fil métallique, et, à chaque extrémité, un stabilisateur en fil de métal très fort empêche toute possibilité de balancement.

## Téléviseurs Admiral 1974



### MASTERCRAFT 1000 — TÉLÉCOULEUR SUPER-SOLARCOLOR™ 26" AVEC CHÂSSIS 100% À SEMI-CONDUCTEURS SS1000

#### LE CASA GRANDE, MODÈLE 6L8023, MASTERCRAFT 1000

Un meuble majestueux pour un décor recherché, cette superbe crédence espagnole est recouverte d'un placage chêne véritable. L'avant, les côtés et la base sont sculptés en simichêne. Le tout nouveau châssis Admiral à jeu instantané 100% à semi-conducteurs SS1000 possède une lampe-écran révolutionnaire à matrice noire Super-Solarcolor. Nouvelle commande de syntonisation de la couleur "d'une seule touche" COLOR MASTER V. Nouveau bloc d'accord UHF Varactor. Nouveau système de syntonisation VHF/UHF à semi-conducteurs. Interrupteur pousse-pousse. CAF à semi-conducteurs. Raccordement d'antenne coaxiale donnant une meilleure réception sur câble. Deux haut-parleurs Alnico V de 4" montés à l'avant. Monte sur roulettes. H. 29". L. 41 1/2". Pr. 19 1/4".

**Lionel Giroux**  
MEUBLES ET ACCESSOIRES ÉLECTRIQUES

252, rue St-Jean, Drummondville

Tél.: 477-1316  
477-1314

## TÉLÉCOULEURS ADMIRAL ENSEMBLE DE PROTECTION EN 5 POINTS

1. Un produit de qualité. C'est la meilleure protection que nous puissions vous offrir.
  2. Pièces et main-d'œuvre gratuites pendant un an sur tous les télécouleurs 1974.
  3. Plan de protection de cinq ans sur la lampe-écran.
  4. Service de dépannage gratuit pour les télécouleurs.
  5. Ligne téléphonique gratuite d'un océan à l'autre.
- Le meilleur ensemble de protection dans le domaine des télécouleurs.

## PHILIPS MODULAR 4 COULEUR TV

Le Sorrento — modèle C26P453



L'habileté des ébénistes Philips est remarquablement mise en valeur dans la conception et le style méditerranéen du Sorrento. Lampe-écran 26" assurant une couleur nette et claire. Bouton auto-couleur permettant de régler d'un seul coup cinq opérations. Garantie totale d'un an sur pièces et main-d'œuvre. Meuble fini en chêne méditerranéen délicat.

Juliette Huot vous invite à vous renseigner auprès de votre marchand "Bonne valeur" de la GARANTIE DES TÉLÉCOULEURS PHILIPS lorsque vous ferez l'achat de votre TV couleur Modular 4.



## Le challenger —

modèle C26P143 portatif 20" qui prend peu de place. L'entretien se fait en un clin d'œil sur tous les châssis Modular 4 Philips.



VENEZ LE VOIR CHEZ VOTRE MARCHAND DE MEUBLES "BONNE VALEUR"

**J.E. FORGET MEUBLES INC.**

2322 est, BÉLANGER MONTREAL  
Tél: 722-3721



**BV**MAGASIN  
DE MEUBLES**BONNE VALEUR**

# Plusieurs espèces de bois sont utilisées pour la fabrication des meubles

## Les bois d'ameublement

Le bois gonfle dans une atmosphère humide et il se contracte lorsque l'air est très sec. Bien qu'ordinairement ce changement ne soit que peu apparent, les conditions extrêmes de température et d'humidité peuvent amener des difficultés provisoires tel que le blocage des tiroirs. Lorsque le bois a été exposé pendant un certain temps à des conditions atmosphériques diverses, il peut se fendre ou se déformer. Pour éviter ces changements, il est nécessaire d'apporter le plus grand soin au choix et au traitement du bois. Celui-ci est tout d'abord séché sur place puis il est séché scientifiquement à l'étuve afin de réduire à sept pour cent son contenu en humidité.

## Bois dur et bois tendres

Parmi les bois qui sont le plus souvent utilisés par les fabricants de meubles canadiens, on trouve l'érable, le bouleau, le pin, le cerisier,

l'orme, le noyer, l'acajou et le chêne. L'érable non traité a une couleur variant du blanc au jaune et un grain très serré, qui, la plupart du temps, ne comporte pas de dessin.

Le **bouleau** est semblable à l'érable. C'est un bois dur avec un grain serré et fin. En raison de sa grande dureté, le bouleau est très difficile à travailler avec des outils manuels. La couleur qui permet de l'identifier le plus généralement, est un brun rougeâtre clair; mais le blanc et le blanc crèmeux prédominent près de la circonférence du tronc. Comme l'érable, il se teint et se finit très bien et il permet d'imiter les bois les plus précieux.

Le **pin**, qui est jaune pâle ou blanc, prend de la patine avec l'âge. Mais ce bois tendre ne doit pas être utilisé pour les dessus de meuble. Le pin nouveau permet de fabriquer des panneaux très attrayants. Le pin a été longtemps utilisé pour les buffets, les commodes et les cabinets.

Il existe plus de 50 espèces de **chêne** parmi lesquels les chênes blancs et rouges sont les plus populaires. Ces deux sortes de chêne ont une couleur de base gris brun, le second ayant une teinte rousse. Ce bois a des qualités exceptionnelles de durabilité en raison de sa dureté, de sa résistance et de sa solidité. Il est poreux avec un grain prononcé qui apparaît d'autant plus lorsque le bois est débité sur quartiers. Comme ce bois n'est pas facile à travailler, les meubles de chêne sont ordinairement d'un style très simple.

Le **noyer** est un bois dur moyen qui, depuis longtemps, est le grand favori auprès des acheteurs et des fabricants de meubles au Canada. Il se travaille facilement quelle que soit la forme que l'on veut lui donner. Il a un grain superbe et relativement résistant au gauchissement et à la contraction. Les dessins droits se retrouvent dans le bois pris dans le tronc du noyer tandis que le bois au dessin ondulé se trouve dans les

souches débitées sur quartiers puis découpées en placages.

L'**acajou** est aussi l'un des bois préférés des fabricants de meubles. Il est importé des Tropiques, d'Amérique et d'Afrique. On l'appelle communément l'aristocrate des bois d'ébénisterie. Ses riches couleurs s'étendant du saumon au rouge foncé (et plus fréquemment les bruns), la façon dont il conserve ses formes et accepte les plus beaux finis, et la facilité avec laquelle il se travaille ainsi que sa durabilité, lui ont mérité une place d'honneur. Ses dessins sont en forme de coquille, feuille, spirale, bande, dos de violon et bien d'autres. Ce bois solide et résistant comprend généralement de petites pores.

Le **cerisier** est un bois que l'on trouvait autrefois en grandes quantités sur ce continent, et qui a servi, par conséquent, à créer d'élégantes adaptations des motifs anglais. C'est un bois résistant, rigide et modérément dur présentant des

dessins assez variés pour intéresser les fabricants de meubles. Les dessins du bois ne sont pas très marqués mais présentent un grain suffisant pour les modèles classiques. Il peut être de couleur brun rougeâtre, grisâtre ou ambre clair.

L'**orme** peut servir à donner une note chaleureuse aux autres bois ou peut être utilisé seul. Il possède un dessin de choix avec un motif moyen ou petit et sa couleur varie du brun clair aux tons rouge brique.

## Les placages

L'utilisation des placages dans la fabrication des meubles a augmenté énormément au cours des 25 dernières années. Les nouvelles machines permettant des coupes et des collages précis ainsi que les nouvelles colles imperméables ont contribué grandement à l'essor de l'industrie du contreplaqué. Ordinairement les panneaux de placage sont constitués de trois à cinq couches, avec deux ou quatre couches extérieures de bois coupé très fin et une

partie centrale appelée âme, en planches de bois massif ou en fibres. Chaque couche est collée à angle droit contre la couche voisine il en résulte des panneaux d'une grande solidité et d'une grande durabilité (les parties ainsi collées sont plus solides que le bois lui-même). La couche extérieure peut être constituée des bois les plus beaux et les plus coûteux tout en restant d'un prix abordable. Les placages sont utilisés pour la fabrication de meubles entiers ou pour les sections telles que les dessus de table ou les devant de tiroirs.

En principe, le dessin ou le motif dépend du grain, de la partie de l'arbre où le bois a été débité et de la méthode de coupage. Ainsi, par exemple, lorsqu'un tronc est débité en oblique, de la même manière qu'on aiguise un crayon, on obtient un dessin en "cathédrale". La plupart du temps la couche extérieure du placage, c'est-à-dire la partie apparente, est constituée d'acajou, de noyer, de cerisier ou d'érable.

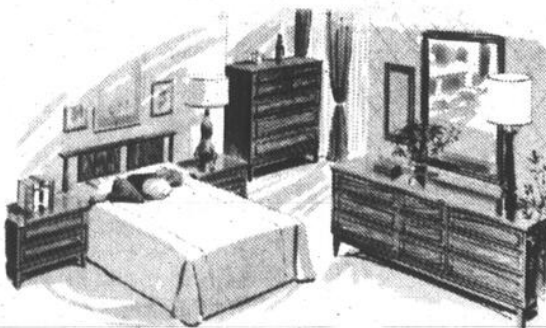
**FOYER DE MEUBLE INC.****VOTRE  
SPÉCIALISTE  
EN  
AMEUBLEMENT****GASTON TREMBLAY  
PROPRIÉTAIRE**

Vous trouverez la plus belle  
sélection de MEUBLES ET  
APPAREILS  
ÉLECTRIQUES CHEZ  
VOTRE MARCHAND DE  
MEUBLES... BV AU PLUS  
BAS PRIX

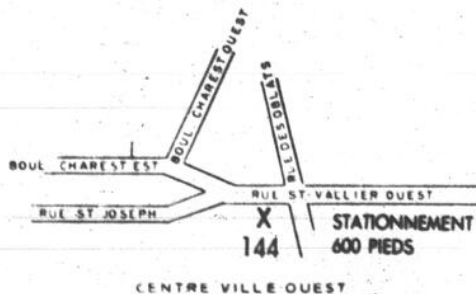

Stationnement facile

**144 St-Vallier Ouest  
Québec, P. Qué.****Tél.: 529-9648****MEUBLES Gélinas Inc.**

PRÉSENTE

**LE STYLE CANADIEN  
GROUPE LAURENTIEN****MOBILIER DE CUISINE**

En frêne solide, cabinet de coin, table ronde, chaise berçante, chaise "Saddle", chaise capitaine

PRIX SPÉCIAL

TERMES FACILES

**MEUBLES Gélinas Inc.**

MEUBLES &amp; ACCESSOIRES ELECTRIQUES

**Macamic, Qué.**  
JOZ 250

TÉL: 819-782-4250



# Kelvinator

## Vente Spectaculaire annuelle



B.V.  
\$249<sup>00</sup>

### **Kelvinator** CUISINIÈRE ÉLECTRIQUE DE 30"

Valeur, Esthétique, Performances et Fiabilité

Les cuisinières Kelvinator sont faciles à nettoyer. Les parties difficiles à atteindre sont accessibles grâce aux éléments débranchables et aux soucoupes chromées amovibles. La porte du four est amovible, l'élément de cuisson et du gril est basculable et les grilles du four, les supports et le grand tiroir de rangement s'enlèvent pour faciliter le nettoyage.

Considérez tous ces avantages:

Éléments débranchables, 2 de 8" et 2 de 6"/Dessus de cuisson encastré reçoit les renversements/  
Commutateurs de contrôle infini de la chaleur/  
Grand hublot de four et éclairage intérieur/Joint au silicone sur la porte du four/Horloge à d'autorégulation de cuisson Kelvinator: Retard-cuisson-attente/Panneau de commandes deluxe illuminé/Ensemble facultatif de panneaux à nettoyage continu (catalytique)  
Modèle KRM34  
Dimensions 30" x 27 3/16" x 48 1/8"  
Couleur \$10.00 en supplément

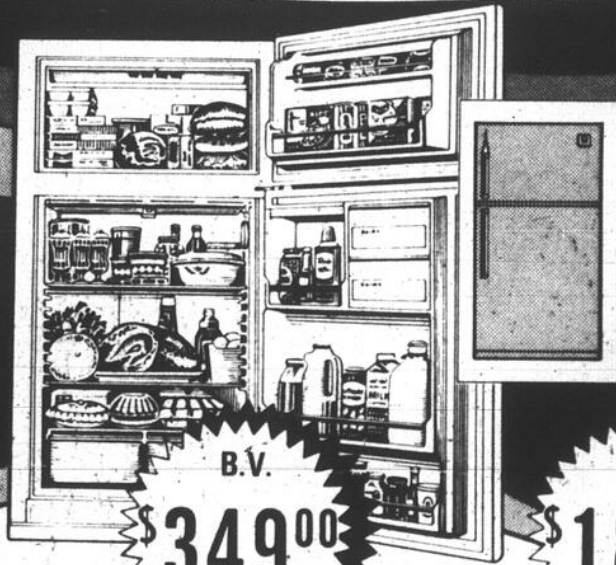

B.V.  
\$349<sup>00</sup>

### **Kelvinator** RÉFRIGÉRATEUR SANS GIVRE DE 13 PI. CU.

Sait gagner de la place, du temps, de l'argent et facilite le travail.

Jamais de givre du haut en bas; l'air circule doucement dans le réfrigérateur et le congélateur pour supprimer l'humidité qui forme le givre.

Considérez tous ces avantages. Vous avouerez sans doute que ce réfrigérateur est vraiment une bonne affaire.

Légumiers jumelés en porcelaine avec couvercle/  
Étagères pratiques réglables sur 10 positions/  
Sceau à oeufs contenant plus de deux douzaines d'oeufs/Deux compartiments deluxe à beurre et à fromage/Deux bacs à glaçons "ejecto flex"/  
Étagères spacieuses dans la porte du réfrigérateur et du congélateur/Eclairage intérieur automatique/  
Roulettes à l'arrière.  
Modèle KNS413  
Dimensions 30" x 28" x 59"  
Couleur \$10.00 en supplément

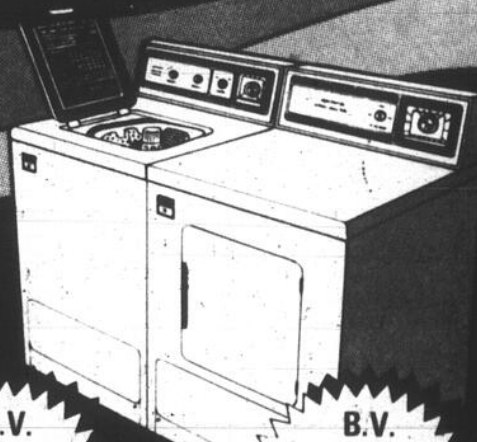

B.V.  
\$189<sup>00</sup>

### **Kelvinator** LAVEUSE ET SÈCHEUSE AUTOMATIQUES EXTRA-ROBUSTES DE 18 LBS.

Laveuse "Golden Touch" à deux vitesses

La conception Kelvinator vous offre une laveuse extra-robuste, un entretien sans problème et les meilleurs avantages de lavage pour effectuer convenablement la lessive de toute la famille. Caractérisée par une transmission extra-robuste, une suspension gyro-équilibrée, un choix de 5 températures d'eau, économiseur d'eau, un choix de 3 cycles: normal, pressage permanent et trempage.  
Modèle KW42

Sécheuse automatique "Flo thru Sunburst"

Cette sécheuse est assortie à la laveuse KW42; elle est caractérisée par un séchage automatique, trois réglages de températures et une période de refroidissement évitant les faux plis à la fin de chaque cycle.  
"Choix de trois températures."  
Séchage normal, pressage permanent, sans chaleur (air fluff) pour articles en plastique et en caoutchouc.

B.V.  
\$299<sup>00</sup>



# CENTRE DU MEUBLE ENR.

BEAUCEVILLE TEL. 774-6224



# Perfect Sleeper® Justement à cause du fait que vous passerez tous les deux le tiers de votre vie au lit.

C'est pour cette raison que votre premier matelas est un achat si important.

Vous n'en connaissez pas beaucoup à propos de matelas? Ne vous en faites pas. Tout ce que vous devez savoir est un nom,

le Perfect Sleeper de Serta.

Il est de fabrication unique pour rendre ce tiers de votre vie très confortable.

Sa construction vous apporte la combinaison idéale pour un sommeil confortable et réparateur.

Alors, pensez au tiers de votre vie,

Pensez ensuite au Perfect Sleeper.

Rendez visite à votre détaillant Serta pour découvrir à quel point ce tiers de votre vie peut être agréable.



Matelas...



Repos certain!



**NOUS SOMMES FIERS DE PARTICIPER À CE SUPPLÉMENT**

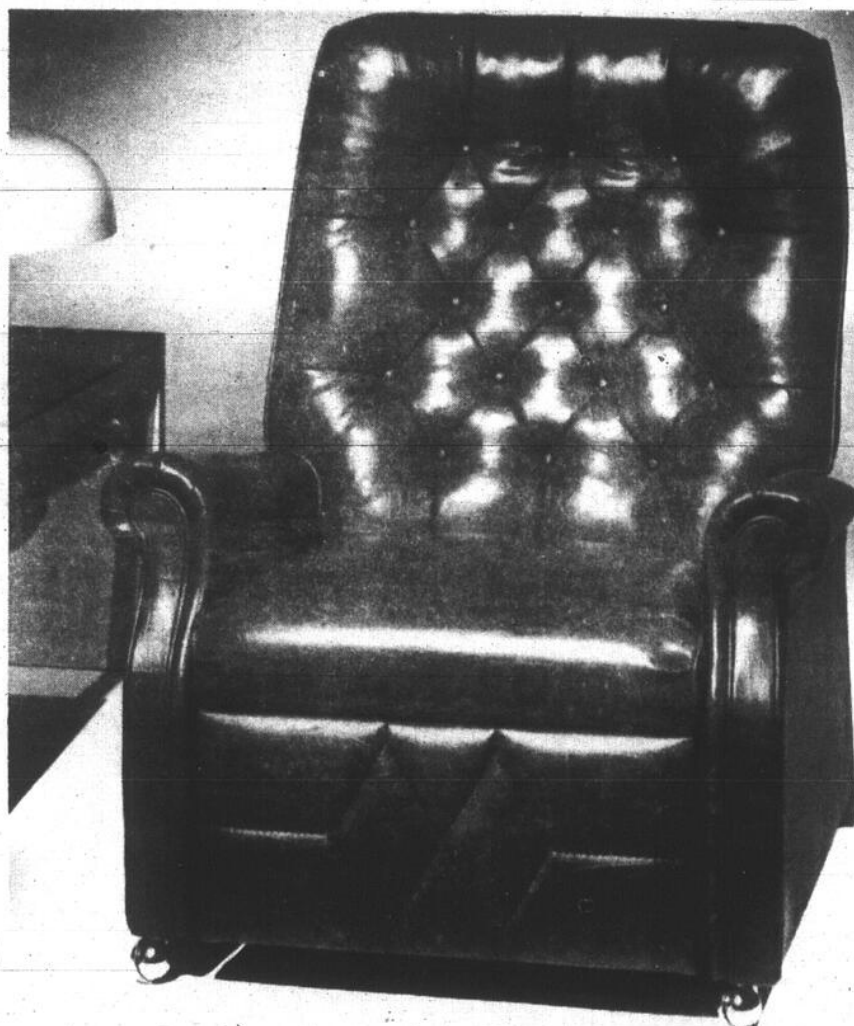
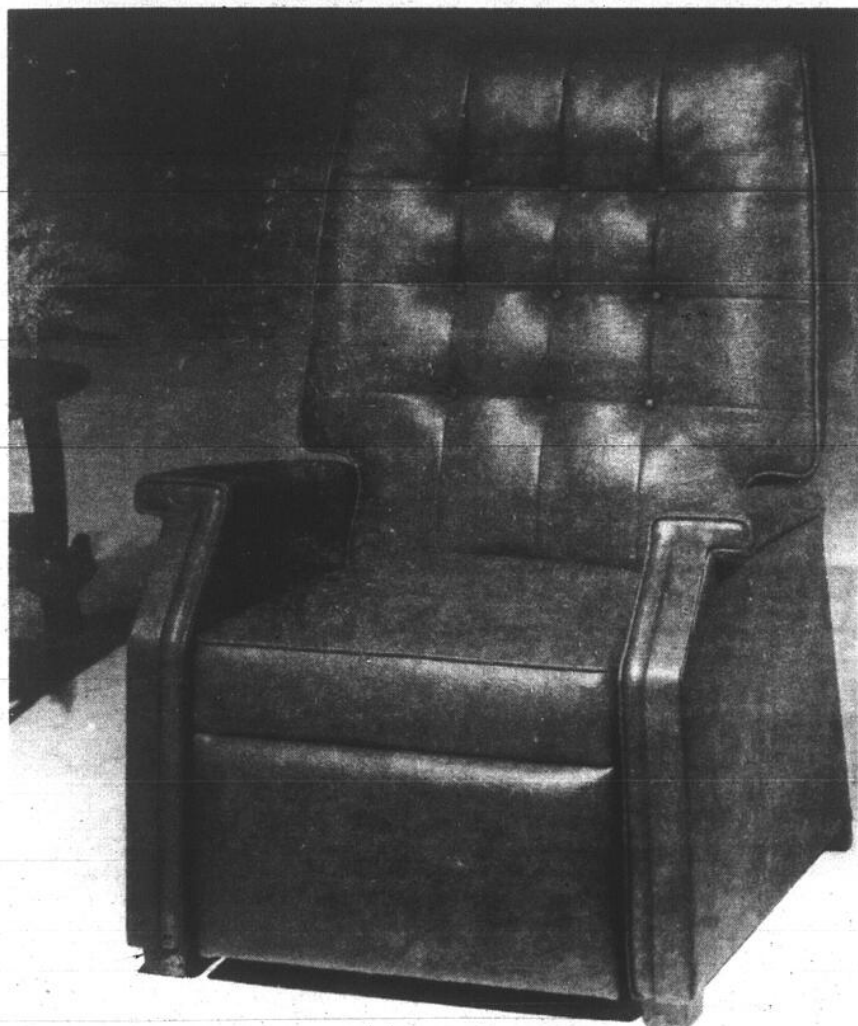

**STYLE 100**  
**CHAISE INCLINABLE**  
**STYLE 300**  
**CHAISE BERÇANTE, INCLINABLE**

**STYLE 171/5**  
**CHAISE INCLINABLE**  
**COULEURS :**  
 BRUN, VERT, OR, RUST, OXBLOOD, NOIR

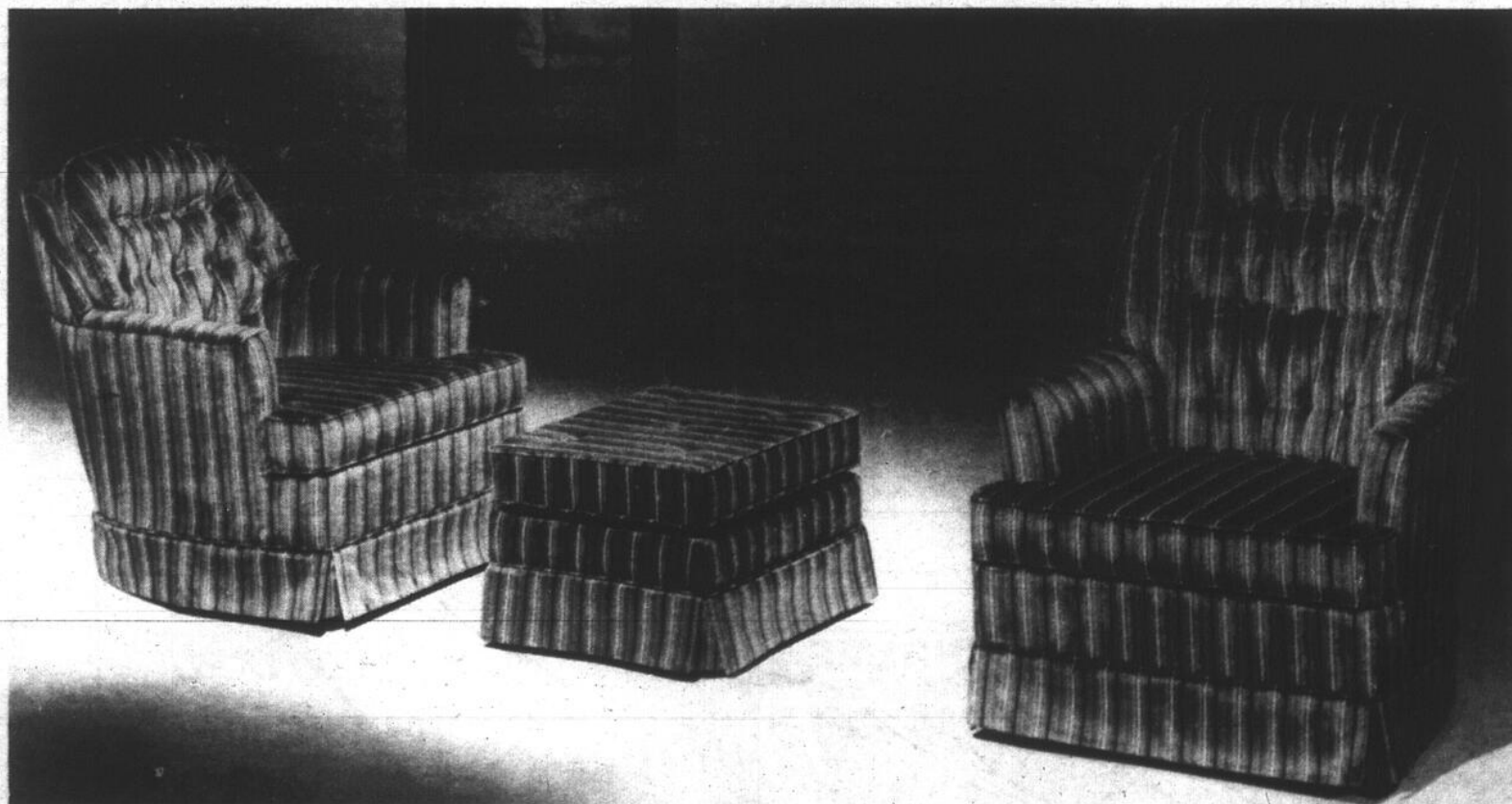

**STYLE No 25: CHAISE PIVOTANTE**  
**BERÇANTE**

**STYLE No 30: CHAISE**  
**PIVOTANTE, BERÇANTE**

CIE D'AMEUBLEMENT

**accent**  
 FURNITURE CO

CONSULTEZ LE MARCHEAU BOULEVARD DE LA RUE DU JARDIN

ADMIRAL ne se limite pas aux appareils récréatifs. Nous nous occupons aussi de votre confort et de vos loisirs en créant des appareils ménagers de qualité Admiral: réfrigérateurs/congélateurs Duplex (MD) et Dual-Temp (MD), cuisinières électriques et à gaz, lave-vaisselle automatiques, machines à laver et sècheuses automatiques, congélateurs genre bahut et climatiseurs.

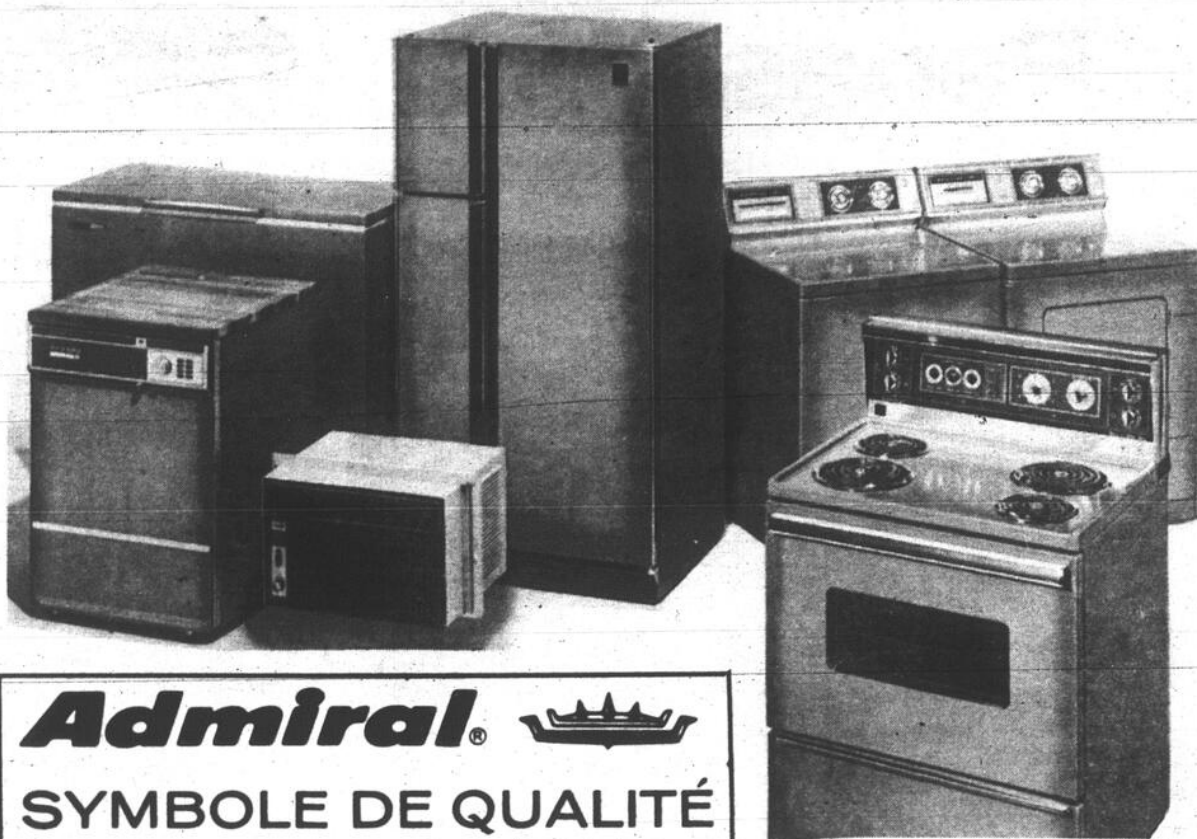

**Admiral**   
SYMBOLE DE QUALITÉ

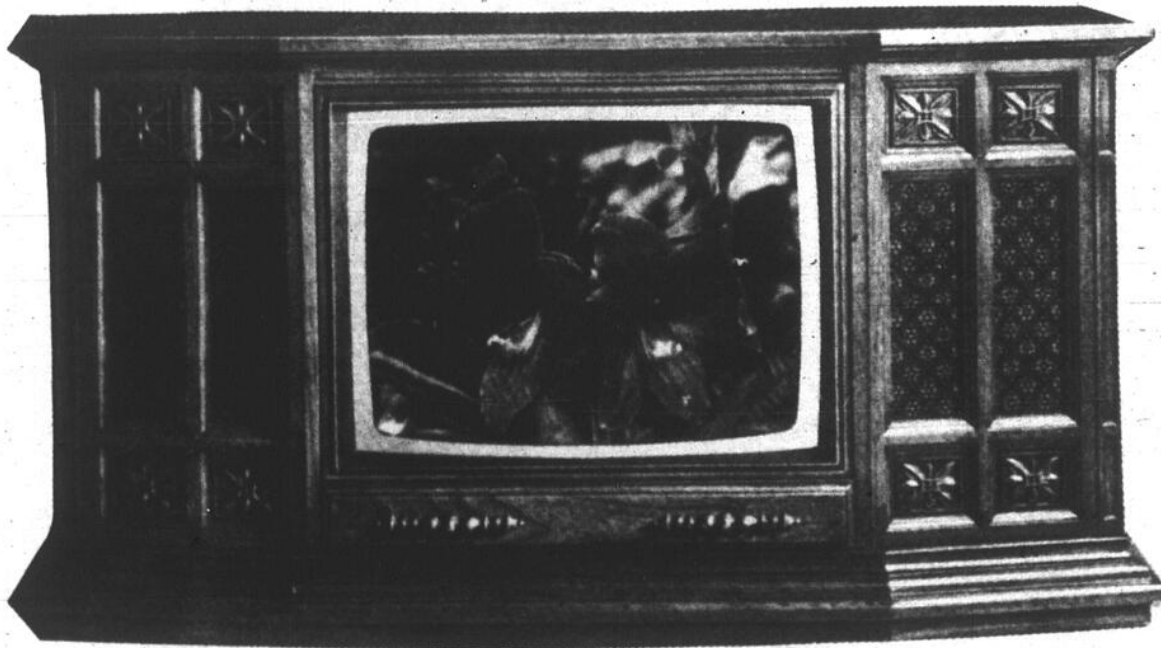

**L'ALEXANDRIA, MODÈLE 68ST7018, IMPERIAL 800 Théâtre stéréo/télécouleur 26"** avec tourne-bande à cartouche 8 pistes stéréo incorporé.

Imaginez ce magnifique appareil chez vous. Son ébénisterie Masterpiece de style méditerranéen est à fini placage pacanier. Châssis Admiral perfectionné SS800 à jeu instantané avec lampe-écran révolutionnaire Super-Solarcolor. Toute nouvelle commande "d'une seule touche" COLOR MASTER V pour faci-

liter la syntonisation de la couleur. Le téléviseur a un haut-parleur Alnico V de 4" à haute fidélité. Châssis à semi-conducteurs FM/AM-FM stéréo. Changeur de disque automatique Garrard 2025TC à 4 vitesses. Système de haut-parleurs stéréo dynamique avec deux haut-parleurs à double cône de 6 1/2", et deux d'aigus de 3 1/2" (l'équivalent de six haut-parleurs). Tout nouveau circuit Admiral SYN-4 à "Sonorité grandiose" permettant une pseudo-quadrisonie avec des haut-parleurs supplémentaires (non inclus). Monté sur roulettes. H. 29 1/8", L. 55 5/8", Pr. 21 1/4".

**LE CORNELL, MODÈLE 8007PX, TÉLÉCOULEUR SOLARCOLOR 18"**

Conçu pour l'usage familial, cet appareil de polystyrène façon noyer et fini noir résistera aux chocs. Tout nouveau châssis SS900 à jeu instantané avec lampe-écran Solar Color Admiral à matrice noire. Nouvelle commande "d'une seule touche" COLOR MASTER V. Système de syntonisation VHF/UHF à semi-conducteurs. Finesse d'image VHF préglée. CAF à semi-conducteurs. Démagnétiseur automatique. Commandes rotatives pratiques. Haut-parleur de 4". Antenne télescopique dipolaire. Poignée de transport pratique. Écouteur pour écoute privée. H. 16 1/4", L. 23 3/8", Pr. 18".



**ENSEMBLE DE PROTECTION EN 5 POINTS**

1. Un produit de qualité. C'est la meilleure protection que nous puissions vous offrir.
2. Pièces et main-d'oeuvre gratuites pendant un an sur tous les télécouleurs 1974.
3. Plan de protection de cinq ans sur la lampe-écran.
4. Service de dépannage gratuit pour les télécouleurs.
5. Ligne téléphonique gratuite d'un océan à l'autre.

Le meilleur ensemble de protection dans le domaine des télécouleurs.

**VOTRE MARCHAND  
BONNE VALEUR**

**SPÉCIAL  
BONNE VALEUR \$399<sup>00</sup>**



**FURNITURE**

*John Dunn*  
**MEUBLES INC.**

*Admiral*

702, RUE SUD,  
COWANSVILLE, QUÉ.  
(514) 263-2808



# Panasonic

à l'avant-garde du temps

Télécouleur console "Quatrecolor" de 26" diag. sur base orientale. Le "McGill" est vraiment remarquable. Il est doté de toutes les caractéristiques "Quatrecolor", conçues pour son écran géant de 26": circuit 100% transistorisés; couleurs plus vivantes, qui se détachent nettement sur le fond noir jais de la lampe-écran "Pana-Matrix" "nec plus ultra"; châssis modulaire "Quatrecolor" à 5 plaques de circuits imprimés;

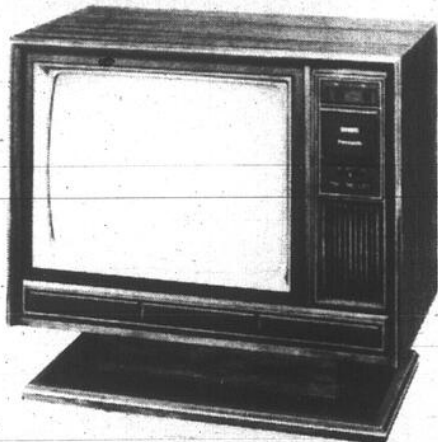

Modèle 2601C

SOYEZ À L'AVANT-GARDE DU TEMPS

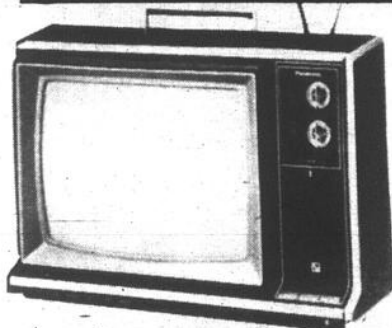

Attrayant télécouleur "Quatrecolor" de 20" dia. Le "Glenwood" est un appareil remarquable à tout point de vue. Parmi ses caractéristiques, citons: circuits 100% transistorisés. Lampe-écran "Pana-Matrix", où chaque point qui forme l'image est sur fond noir jais, ce qui fait ressortir davantage la couleur.

Modèle CT398C.



LE CENTRE DU MEUBLE ENR.

1665, boul. GABOURY (C.P. 1278)  
MONT-JOLI, QUÉ. — (418) 774-5369

# Simplicity

LESSIVEUSES AUTOMATIQUE ET SECHEUSES

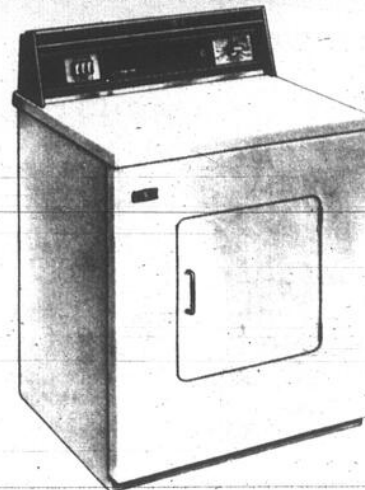
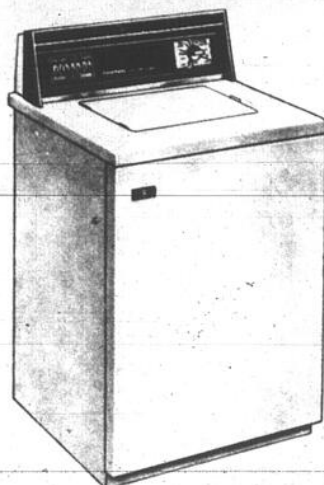

LA PAIRE DE 575

Modèle W575.

Notre meilleure lessiveuse totalement programmée, poussez simplement le bouton approprié au tissu que vous lavez et la W575 fera le reste. Flexibilité complète pour tissus modernes. Particularités: panneau de contrôle illuminé, dispensateur de javelage, apparence luxueuse, remplissage positif et un distributeur pour adoucisseur de linge.

Modèle D575.

Notre sècheuse à 4 cycles, entièrement automatique, cycles prêt-à-porter, régulier et séchage à sec. Faites votre choix, poussez le bouton et Simplicity s'occupe du reste. Un signal sonore vous avertit quand votre séchage est complété. Particularités: panneau de contrôle et tambour de sècheuse illuminés.

**df dupuis & fils inc**

45 ouest, Main  
Coaticook, Qué.

Tél.: 849-6337  
849-6338



## LÉO DUBOIS ET FILS LTÉE PRÉSENTE SA COLLECTION DE MOBILIERS CANADIENS

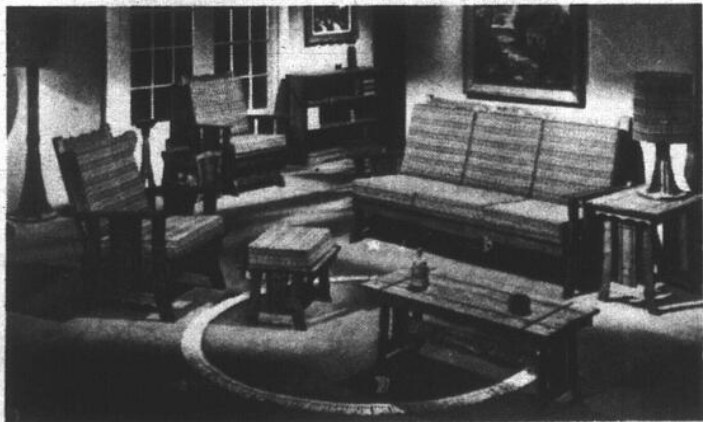

### MOBILIER DE SALON

Sofa 76" avec siège 4" caoutchoux mousse.  
Disponible avec fauteuil ou berceuse etc.



### MOBILIER SALLE À MANGER

Comprenant 1 table,  
4 chaises avec ou  
sans coussins  
Buffet et huche

### MOBILIER DE CHAMBRE

Comprenant bureau triple 68"  
avec miroir. Chiffonnier à portes,  
tête de lit.  
2 Tables de chevet.

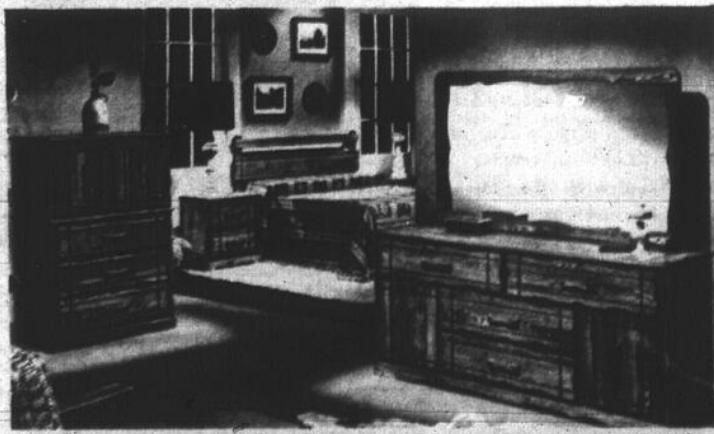

### TERMES FACILES

Nous avons notre propre système de financement

LIVRAISON GRATUITE

**LÉO DUBOIS ET FILS LTÉE**  
50, RUE TURGEON, STE-THÉRÈSE, P.Q.  
435-3601

# MOFFAT

## PRÉSENTE

SA TOUTE DERNIÈRE FAMILLE; UN ENSEMBLE D'APPAREILS MÉNAGERS SI NOUVEAU QU'IL MÉRITE PARFAITEMENT SON NOM ET SA DESCRIPTION...

MOFFAT C'EST ENCORE ÇA  
MAÎTRE D 200 — MAÎTRE D 300

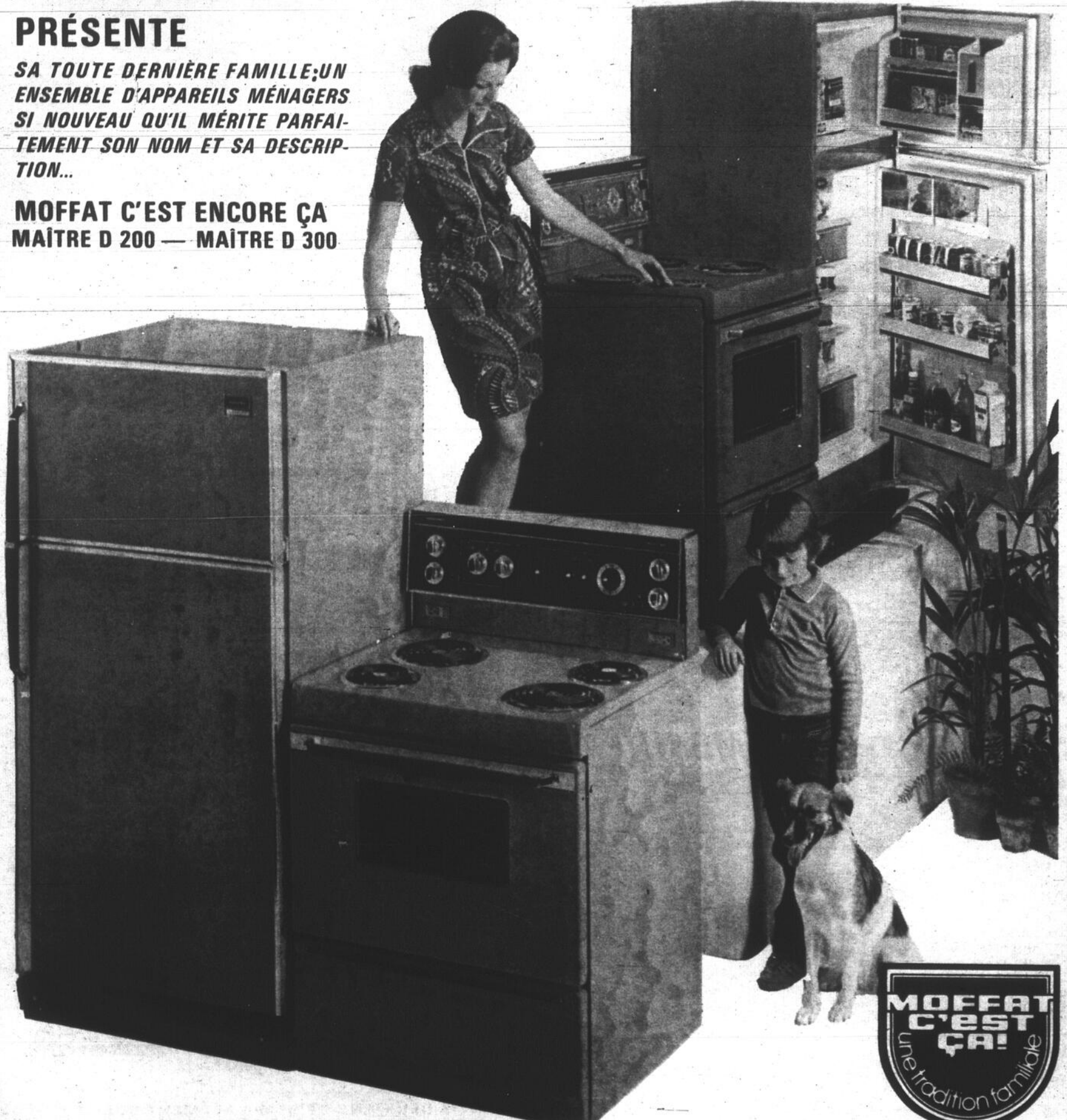

Couleur, utilité et esthétique? Tout cela fait partie de "Maître D". Blanc, Avocat ou jaune d'or pour commencer. Poignées "Custom" en simili-cuir souple et élégant pour toute la gamme. Quant à l'esthétique, voyez vous-même!

### LA CUISINIÈRE MAÎTRE D'300

Un travailleur parfaitement équipé. Un thermomètre à rôtir pour supprimer les tâtonnements. Réglez la température, insérez la sonde et il sonne lorsque la viande est cuite. Les 4 éléments sont débranchables. Et Moffat vous offre deux grands éléments de mijoter et de "conservation au chaud" à basse température. Il est interchangeable avec l'autre élément de 6". Une minuterie automatique, un "Minute Minder"... et le meilleur: un four à auto-nettoyage.

### LA CUISINIÈRE MAÎTRE D'200

Exactement la même, sauf pour le four qui est à nettoyage continu. Il se nettoie pendant que vous cuisinez. Deux réfrigérateurs sont parfaitement assortis aux cuisinières sur le plan de l'esthétique et de la commodité.

### LA MAÎTRE D'300

16.2 pi. cu. d'espace réfrigéré bien organisé et un congélateur pouvant contenir 143 livres de produits congelés... Sans givre! Étagères à enclenchement réglables partout, dans la porte et ailleurs. Tout l'espace dont vous pouvez avoir besoin et vous pouvez même en changer la configuration selon vos besoins. Il y a un grand garde-viande de porcelaine qui se nettoie en un clin d'œil et deux légumes séparés; un pour les fruits, un pour les

légumes. Le modèle 300 est aussi équipé de la machine automatique à glaçons. Pour le beurre, il y a un conditionneur électrique pour vous permettre d'en régler la consistance: molle, moyenne ou dure. Un compartiment à laitier, un compartiment à oeufs et bien d'autres choses encore!

### LE MAÎTRE D'200

Même dimensions et caractéristiques que le Maître D'300, sauf pour la machine automatique à glaçons. Le Maître d'200 Moffat est équipé d'un "Tunnel" de congélation rapide pour les glaçons ou tout autre aliment que vous voulez congeler rapidement puis ranger. Une étagère basculable dans le congélateur vous permet de placer de gros articles sans avoir à vider le congélateur.



CONSULTEZ LE MARCHAND "BONNE VALEUR" DE VOTRE RÉGION

**BV****MAGASIN DE MEUBLES****BONNE VALEUR**

## Commencez par prévoir votre thème

### CHOISISSEZ LE MOTIF QUE VOUS AIMEZ

... il peut être dans le tissu, les draperies ou les capitonnages, dans le papier peint ou dans un accessoire. A partir du motif choisi, sélectionnez la couleur de fond tout d'abord pour le plancher, les murs et le plafond; puis, choisissez l'autre secteur de couleur principale pour le capitonnage, le dessus de lit, les draperies; et finalement choisissez les couleurs d'accent qui seront moins intenses.

Si vous utilisez du papier peint vous pouvez parfois obtenir un tissu assorti. Lorsque vous utilisez un motif comme inspiration, rejetez les couleurs que vous aimez le moins et choisissez la couleur la plus subtile parmi vos préférées pour servir de fond. Utilisez-en seulement trois ou quatre au plus, pour obtenir un thème de couleurs plus agréable.

### TROUVER UN TABLEAU QUE VOUS AIMEZ

... les artistes ont appris à combiner leurs couleurs pour donner un effet des plus subtils. Si vous considérez une peinture, concentrez-vous sur ses couleurs, leur distribution et leur importance dans l'ensemble; oubliez la question du sujet. A partir de votre tableau, vous pourrez décider quelle sera votre couleur dominante; quelle sera votre couleur de contraste et quelle couleur vous utiliserez pour les petits meubles et les accessoires.

### CHOISISSEZ VOTRE COULEUR FAVORITE

... une couleur avec laquelle vous aimerez vivre, chaque jour de l'année. Un moyen infailible pour vous apercevoir quelle cou-

leur vous préférez consiste à découper différentes images d'intérieurs sur les pages en couleurs de magazines; parmi ces découpures, choisissez alors les intérieurs qui vous plaisent le plus. Presque automatiquement, vous choisirez une couleur commune que, subconsciemment, vous préférez.

### CONCENTREZ-VOUS SUR UNE SCENE QUE VOUS AIMEZ

... il peut s'agir des couleurs gaies du jardin que vous voyez de votre fenêtre ou le souvenir d'un bord de la mer ou d'un paysage de montagne que vous avez aimé. Les couleurs de la nature sont agréables dans un intérieur; il vous suffit de les disposer en

proportion suivant la pièce. Un jardin, par exemple, a des rouges, des roses, des violets et des jaunes, adoucis par des fleurs pâles et rafraîchis par les verts des divers feuillages.

### PARTANT DES TEINTES D'UN COUVRE-PLANCHER DECORATIF

... choisissez les couleurs du mur et des draperies, puis des teintes du capitonnage et finalement les couleurs accessoires. Si le couvre-plancher a des teintes marquées et vibrantes, il est bon d'utiliser une teinte neutre pour les murs et de choisir deux des couleurs de votre tapis pour réaliser les contrastes et souligner certains coins.

## La texture affecte la couleur

La texture rugueuse de la brique, l'effet parcheminé du papier peint, la douceur des draperies, ou la rudesse des tissus de capitonnage peuvent affecter l'interprétation de la couleur. Les contrastes de texture peuvent souvent créer toute la différence entre un succès et un échec dans un thème de décoration.

Personne ne voudra décorer une pièce en utilisant uniquement des articles de texture rugueuse ou des articles de texture lisse. Très souvent, un thème avec une seule couleur peut être réalisé en sachant utiliser des tissus et des bois de façon à obtenir des textures différentes.

La texture peut aussi affecter la proportion des couleurs. Si l'on veut élargir la pièce, on utilisera une texture lisse. Si, par contre, on désire rapprocher les divers éléments d'une pièce, l'utilisation du liège, de la brique, de la pierre ou de la toile créera une texture rugueuse qui donnera l'effet voulu.

Généralement on considère que les textures lisses sont plus féminines par nature et les textures rugueuses sont généralement préférées pour les endroits où l'on veut donner une note masculine. De la même façon, on combinera généralement des styles traditionnels à des textures lisses tandis que les styles contemporains apparaîtront généralement dans des textures plus rugueuses.

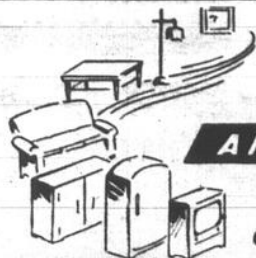
**AMEUBLEMENT**

**Laurentien inc.**  
FURNITURE  
A. L. KENNEDY, PRÉSIDENT

Votre Clef Des

**Temps Modernes**

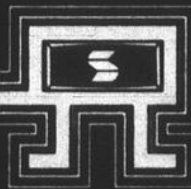

# Simplicity

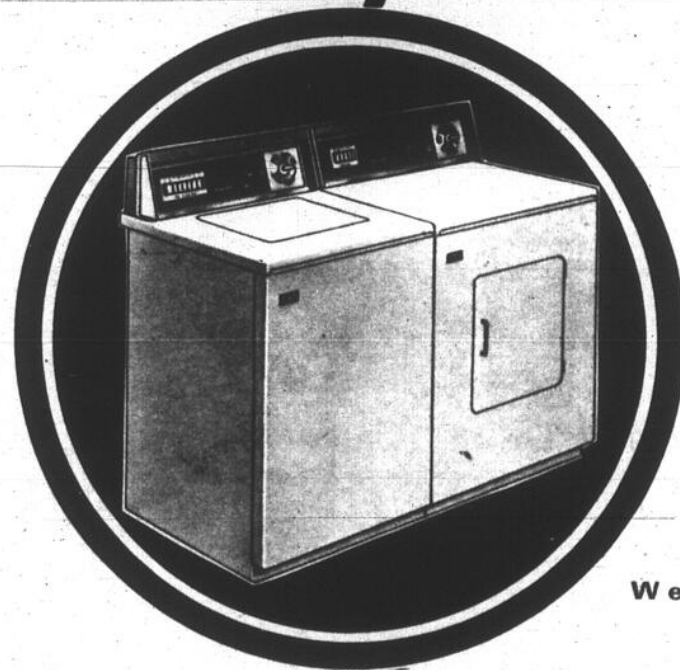

W et D575

### CARACTÉRISTIQUES 2575

1. Niveau d'eau automatiques
2. Nouvelle lumière fluorescente
3. Dispensateur d'adoucisseur d'eau au rinçage
4. Trois cycles complets
6. Deux températures de rinçage
7. Moteur 1/2 force à deux vitesses

### CARACTÉRISTIQUES D575

1. Nouvelle signalisation à la fin du cycle
2. Nouveau presse-bouton pour la mise en opération
3. Filtre d'air à l'arrière
4. Quatre cycles de séchage
5. Deux cycles automatiques
6. Tambour illuminé
7. Disponible à l'électricité ou au gaz naturel

## GARANTIE

Nous garantissons tous nos appareils Simplicity pour 2 ans sur les pièces, 1 an sur la main-d'oeuvre et 5 ans sur le mécanisme et le tambour de sècheuse. Du au programme d'amélioration constante des produits Simplicity, toutes spécifications sont sujettes à changement sans préavis.



## GARANTIE DEUX ANS DE REMPLACEMENT SUR LES PIÈCES

Toutes les lessiveuses et sècheuses Simplicity sont dotées d'une garantie de 5 ans sur transmission et tambour de sècheuse ainsi que d'une garantie de deux ans sur toutes les autres pièces.



**734 BOUL. LABELLE  
CHOMEDEY  
681-4351**





Ludger Cyr  
(Prés.)

# LUDGER CYR

INC.

LE GÉANT DU SERVICE  
TOUJOURS À LA PAGE

appareils électriques 4 étages de meubles — Ludger Cyr' prop. et prés.

PLAN MISE DE COTÉ



## Panasonic

À L'AVANT-GARDE DU TEMPS

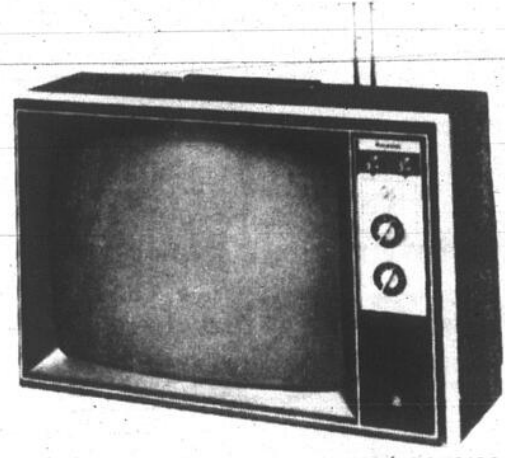

MODÈLE AN249C

### TV. PORTATIF DE 20"

Très économique et de rendement supérieur 11 semi-conducteurs et 12 lampes. Syntonisateur à auto-mémoire "Set-N-Forget" Dispositif "Speed-O-Vision". 3 étages F.I. Antennes, VHF bipolaire et UHF à boucle. Haut-parleur électrodynamique rond de 3 1/2". Attrayant coffret en métal recouvert de vinyle fini noyer. Poignée moulée flottante. Écouteur inclus.

### TÉLÉCOULEUR CONSOLE 26"

"QUADRACOLOR"  
MODÈLE CT2601C

Le "McGill" "Quatrecolor", conçues pour son écran géant de 26": circuits 100% transistorisés; lampe-écran "Pana-Matrix" "nec plus ultra"; châssis modulaire "Quatrecobr" à 5 plaques de circuits imprimés; "Q-Lock" auto-réglage de la couleur, la nuance, les contrastes et la luminosité; auto-réglage fin "Panalock"; commande "Pana-Brite"; commande de finesse d'image; syntonisateur VHF "Set-N-Forget"; syntonisation UHF à déclic; "Speed-O-Vision"; commutateur de service; 3 étages de F.I.; haut-parleur électrodynamique de 7". Ébénisterie aux lignes modernes finie noyer; base orientable.

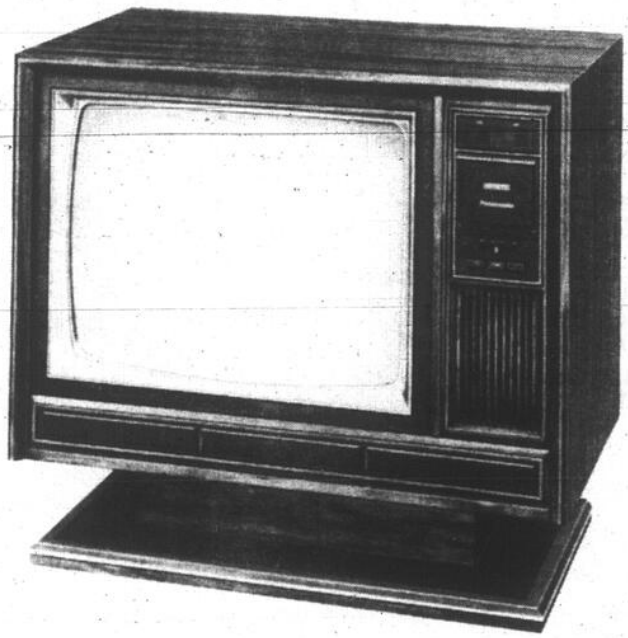

SERVICE 1 AN À DOMICILE  
PAR NOTRE PROPRE TECHNICIEN

## Kelvinator

LE PREMIER ET ENCORE LE MEILLEUR

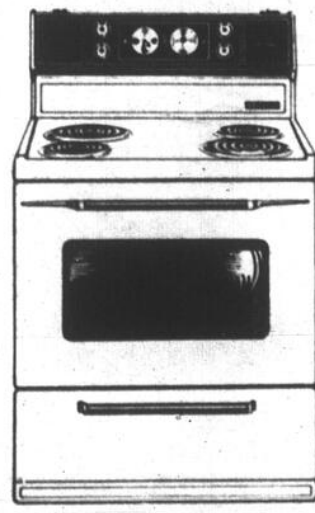

MODÈLE KRI34

### CUISINIÈRE 30"

Cuisinière dernier cri Kelvinator de 30" Toutes les cuisinières Kelvinator font preuve d'une conception d'avant-garde et sont construites en y incorporant le plus haut degré de qualité. Elles témoignent toutes d'un esthétique qui est fait pour rester moderne pendant de très longues années. Le panneau de commandes élégant "Brougham" vous permet d'avoir tout au bout des doigts y compris une prise minutée pour accessoires électriques.

### REFRIGERATEUR SANS GIVRE

Compartment d'aliments congelés de 146 lb Tablette profonde dans le porte permet de ranger les paquets congelés côte-à-côte. Demi-tablette pratique pour vous aider à arranger vos aliments congelés. Caractéristiques du compartiment d'aliments frais de 11 pi cu. Deux légumes coulissants et amovibles en porcelaine émaillée. Compartiment à viande en porcelaine émaillée et commande d'air "Crisp'aire" pour garder la viande fraîche plus longtemps. Conditionneur à beurre en verre fumé avec compartiments pour le lait et le fromage, pour conserver le beurre à votre goût: mou, médium ou dur. Quatre tablettes en porte à faux à hauteur réglable pour faciliter vos besoins de rangement personnels. Filtre à charbon de bois. Roulettes en nylon installées en usine.

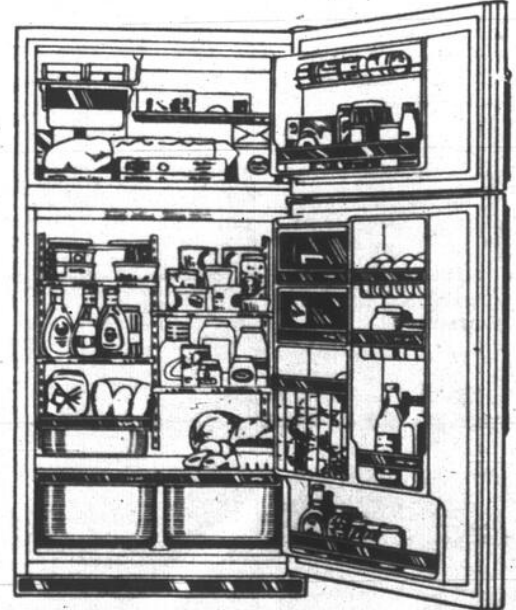

KNC 415 15 PI CU.

PRIX SPÉCIAL

chez Ludger Cyr  
MEUBLES  
DE TOUS STYLES

chez Ludger Cyr

chez Ludger Cyr

chez Ludger Cyr

chez Ludger Cyr

chez Ludger Cyr  
STATIONNEMENT  
POUR LES CLIENTS  
À L'ÉGLISE  
EN FACE  
DU MAGASIN

LUDGER CYR INC.  
MEUBLES DE TOUS STYLES

5386 JEAN-TALON, MONTRÉAL 725-4731

**BV**MAGASIN  
DE MEUBLES

BONNE VALEUR

# VOTRE couleur est-elle...

## Le vert?

Le vert? Cette couleur a un succès universel car elle est reliée étroitement à la nature et si on sait l'utiliser de la même façon, elle offre un fond idéal pour toutes les autres couleurs. Elle s'apprête elle-même aux changements rapides d'accent. Une pièce chaude peut être rafraîchie de bleu-vert, et une pièce fraîche peut être réchauffée de jaune-vert. Cette couleur s'adapte aux thèmes monochromatiques.

## Le bleu?

Le bleu? Faites attention à cette couleur, sans quoi, la pièce risque d'être trop froide. Il peut être préférable de l'utiliser avec un neutre comme contraste ou comme accent. Elle risque d'être obscure lorsqu'elle est utilisée en grande quantité mais le choix de la nuance est très important.

## Le rose?

Le rose? Pour la délicatesse et la féminité, cette couleur est flatteuse pour la plupart des femmes. Elle peut être réchauffée avec du jaune au pêche, et rafraîchie avec du bleu au violet. Le rose a besoin d'être accompagné d'une couleur plus forte qui mettra en lumière ses tons agréables. Le rose se mélange très bien au gris, au brun et aux bleus vifs. Cette couleur implique la gaieté et le plaisir.

## Le jaune?

Le jaune? Le jaune est une couleur ensoleillée et on l'utilise très souvent pour les ameublements contemporains aussi bien que traditionnels. Il fait merveille avec le noir et le blanc en fournissant l'éclat que procurent les teintes neutres. Il fait aussi merveille avec les bruns car le contraste atténue ces deux couleurs.

## Le brun?

Le brun? C'est une couleur universelle car elle présente sous une vaste gamme de teintes et de nuances. Les bruns sont des couleurs chaudes et agréables. Faites attention aux bruns lorsque vous choisissez des contrastes car certains vont vers le gris et d'autres vers le rouge et il est bon de rester dans une seule gamme. Les accents frais peuvent être soulignés avec le brun.

## Le gris?

Le gris? C'est une couleur qui rappelle la glace ou les ciels couverts. Il est souvent utilisé pour augmenter l'espace et on l'utilise beaucoup dans les pièces de style contemporain en raison de sa neutralité. La peinture grise devrait être légèrement teintée avec l'autre couleur principale de la pièce pour s'y assortir.

## Le rouge?

Le rouge? Cette couleur stimule et crée des illusions de chaleur. Elle doit être utilisée d'une façon frugale mais si vous désirez finir un espace assez grand de cette couleur, les rouges plus sombres (rouge foncé ou brun) sont plus reposants.

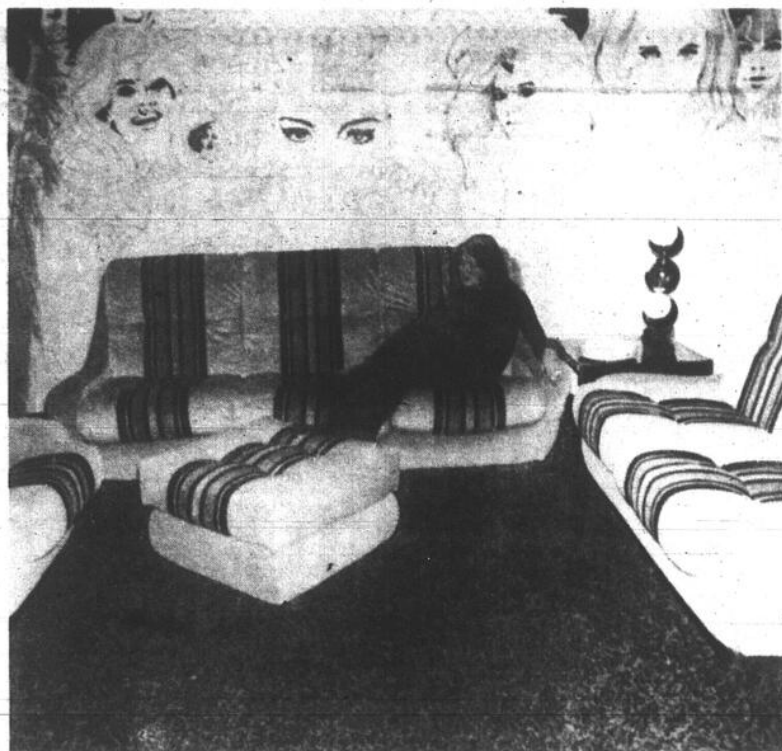
**LUXUEUX MENAGE COMPLET POUR LA REINE DU FOYER!***Économisez***\$699.95**

sur cet ensemble luxueux

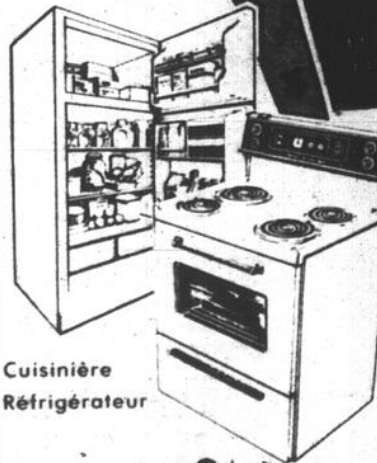
Télécouleur  
ElectrohomeCuisinière  
Réfrigérateur

Mobilier de cuisine

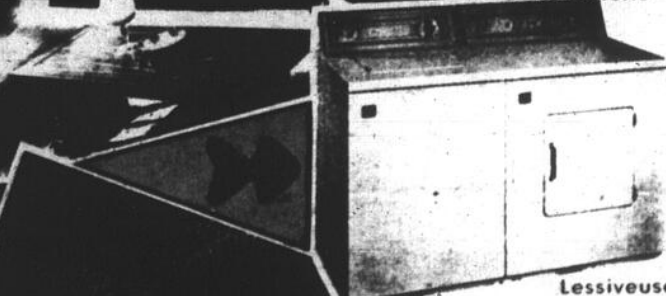
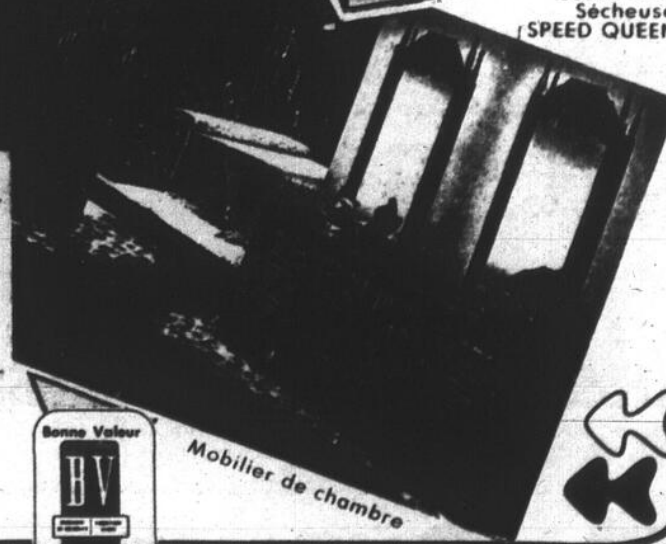

BRUNO MARCOTTE

Lessiveuse  
Sècheuse  
SPEED QUEEN

Mobilier de chambre

*La Compagnie du beau meuble tv. Itée*

35 STE FAMILLE

Tel.: 547-5739

KENOGAMI

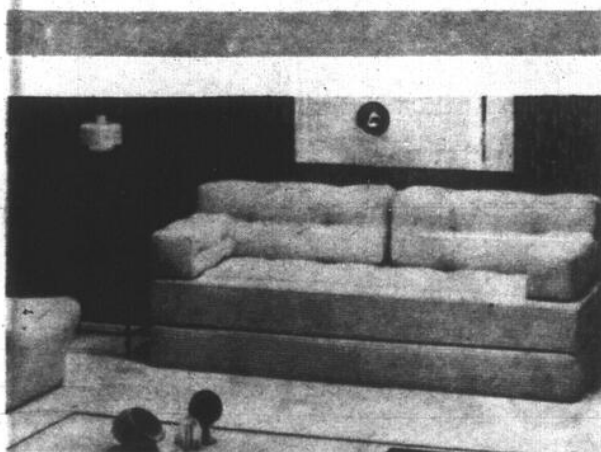

"Glad Pad" — Confort extra-doux pour jeunes gens modernes. Collection "Lively Things" de Domani. Peut être disposé en sofa ou transformé en lit... Appuis-bras et coussins du dossier amovibles.

POUR LE CONFORT DU FOYER, CHALET, ETC.

**FOURNAISE  
MURALE  
À L'HUILE**

**belmont**  
TROPICAL

LA SEULE FOURNAISE MURALE À L'HUILE DE FABRICATION CANADIENNE...

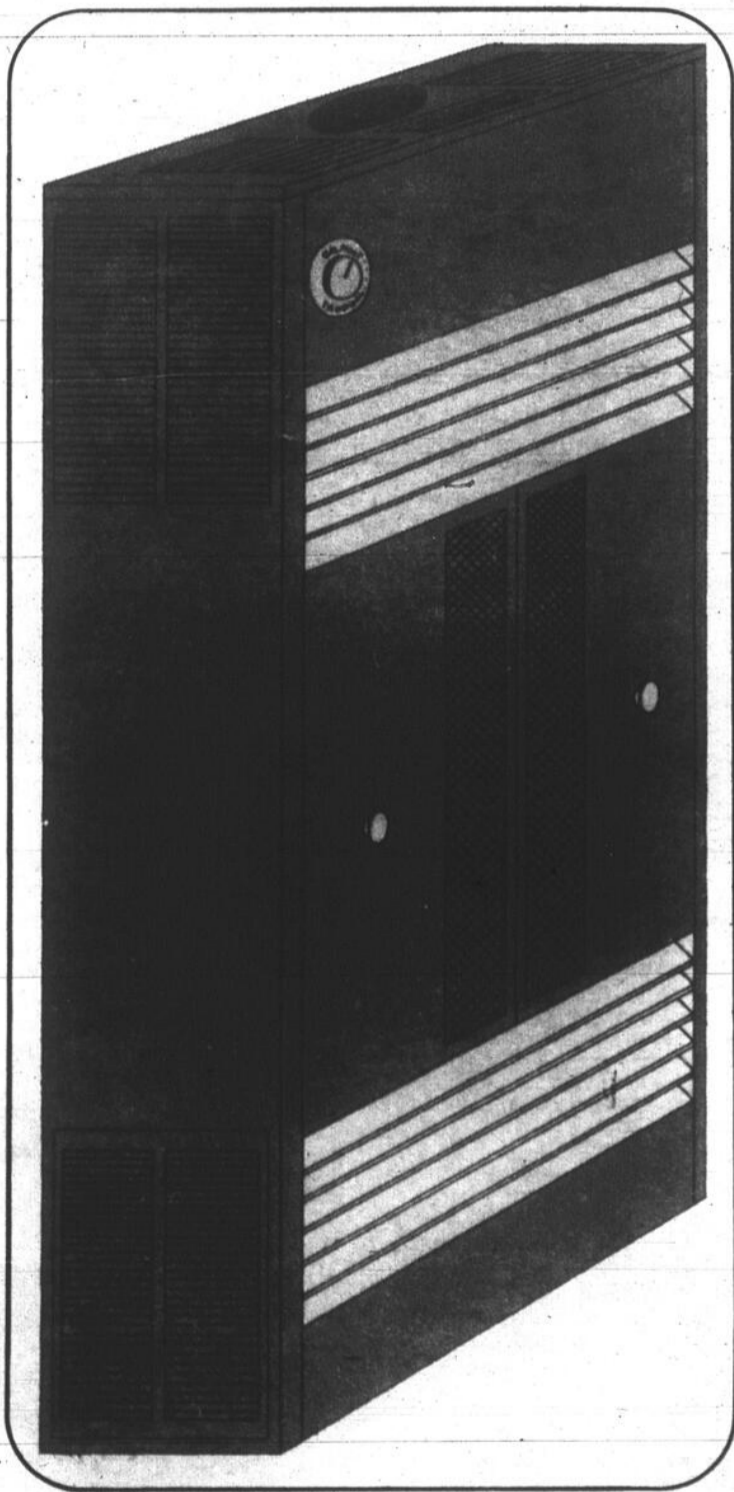

MANUFACTURÉE PAR UNE ENTREPRISE ESSENTIELLEMENT  
CANADIENNE-FRANÇAISE

À L'ACHAT DE CE NOUVEAU MODÈLE DE  
FOURNAISE MURALE À L'HUILE CHEZ  
VOTRE MARCHAND "BONNE VALEUR",  
VOUS OBTENEZ UN MEUBLE DE QUALITÉ  
SUPÉRIEURE ET DE BELLE APPARENCE QUI  
PEUT S'HARMONISER AVEC  
PRATIQUEMENT TOUT GENRE DE  
DÉCORATION INTÉRIEURE DANS LES  
COULEURS SAMOA BEIGE ET DORÉE.

SES DIMENSIONS PEU ENCOMBRANTES ET  
LA POSSIBILITÉ DE SE PLACER À DEUX  
POUCES DU MUR, PERMETTENT DE  
L'INSTALLER LÀ OÙ VOUS LE DÉSIREZ ET  
AINSI VOUS OBTENEZ UN RENDEMENT  
BEAUCOUP PLUS SUPÉRIEUR ET EFFICACE.

CE MODÈLE A ÉTÉ CONÇU POUR VOUS  
FACILITER L'ALLUMAGE ET L'ENTRETIEN  
PAR SES GRANDES PORTES À PENTURE.  
DES PIEDS NIVELEURS VOUS SONT  
FOURNIS ET L'AUVENT DU HAUT SE  
RACCORDE AVEC UN TUYAU À FUMÉE DE  
SIX POUCES DE DIAMÈTRE. IL RENCONTRE  
TOUTES LES NORMES DU C.S.A. CONTRE  
LES RISQUES D'INCENDIE.

LE BELMONT-TROPICAL PEUT CHAUFFER  
CONFORTABLEMENT DE 3 À 5 PIÈCES  
DÉPENDANT DU GENRE DE  
CONSTRUCTION. LE BOUTON DE  
SÉLECTION D'INTENSITÉ EST PLACÉ À  
L'AVANT ET LE PLUS HAUT POSSIBLE POUR  
VOUS FACILITER LE RÉGLAGE.

**DIMENSION:**  
**13 POUCES DE PROFONDEUR**  
**24 POUCES DE LARGEUR**  
**47 POUCES DE HAUTEUR**

**VOUS TROUVEREZ  
CETTE FOURNAISE  
MURALE À L'HUILE CHEZ  
TOUS LES MARCHANDS  
"BONNE VALEUR" DE  
VOTRE RÉGION**



**BV**

MAGASIN  
DE MEUBLES

**BONNE VALEUR**

## Ce qu'il faut savoir avant d'acheter un appareil électro-ménager

Il n'y a rien de plus agaçant, lorsqu'on vient d'acheter un appareil neuf, que de constater qu'il ne fonctionne pas aussi bien que l'on pensait et ne fait pas ce qu'on en attendait.

Mais à qui la faute? Au fabricant? A-t-il négligé d'expliquer clairement et soigneusement le mode d'installation et d'utilisation? Avez-vous oublié de lire le manuel d'emploi et d'entretien? Avez-vous mal compris le vendeur qui vous a procuré cet appareil? Il peut y avoir une douzaine d'autres raisons pour lesquelles l'appareil fonctionne mal... l'espace manque pour les énumérer toutes.

Cependant, il y a des choses à ne pas oublier... des données

et des renseignements qui feront que vos appareils vous donneront les meilleurs résultats.

La plupart des réfrigérateurs vendus au Canada ont besoin d'espace pour "respirer"... d'un espace d'air tout autour afin que la chaleur émanant du mécanisme puisse se dissiper. En règle générale, si vous achetez un réfrigérateur neuf, prévoyez 4 pouces en haut, 1 pouce de chaque côté et un bon pouce à l'arrière. Sans cette circulation d'air, non seulement vous n'obtiendrez pas un bon rendement de votre appareil, mais vous courez le risque d'avoir des pannes coûteuses que ne couvre pas la garantie du fabricant.

Si vous songez à acheter un nouveau réfrigérateur muni d'un distributeur automatique de cubes de glace, demandez au détaillant de vous indiquer avec précision quel matériel de plomberie est nécessaire pour raccorder les canalisations d'eau à l'appareil. La plupart des fabricants fournissent ces pièces que votre plombier habituel pourra installer. Mais des pièces incongrues comme la longueur de tuyau requise pour rejoindre une conduite d'eau (selon l'endroit où vous voulez placer le réfrigérateur) sont à discuter avec le plombier, ce matériel n'étant pas fourni avec l'appareil.

Aucune femme n'aime nettoyer son four. C'est pourquoi l'on

trouve maintenant sur le marché des fours auto-nettoyants: le système à action nettoyante et le système auto-nettoyant.

Le système à action nettoyante coûte à peine plus cher qu'un four classique, et il est aussi simple à faire fonctionner. Le nettoyage s'effectue sans l'intervention d'aucune pièce mécanique ou électrique. Les parois intérieures du four à action nettoyante sont recouvertes d'un fini spécial mat foncé, qui, en présence d'oxygène, dissipe et élimine les éclaboussures aux températures normales de cuisson.

Les fours auto-nettoyants coûtent beaucoup plus cher que les modèles classiques. Mais, réparti sur la durée d'une cuisinière

neuve, l'excédent initial est largement compensé par les économies réalisées au seul chapitre des produits de nettoyage. Le four auto-nettoyant n'a rien de mystérieux. Les éclaboussures et les saletés sont littéralement incinérées par un cycle de chauffage spécial, à 880°, qui dure de 1 heure et demie à 3 heures. L'opération ne présente aucun danger: la porte se verrouille automatiquement durant tout le cycle de nettoyage; on ne pourra l'ouvrir par erreur tant que le four ne sera pas redescendu aux températures de cuisson normales...

Il est à conseiller, quand vous envisagez l'achat d'un lave-vaisselle neuf de vérifier auprès du vendeur si l'appareil est muni d'un cycle sanitaire. Il s'agit d'un dispositif qui chauffe l'eau entrant dans la machine à 140°. AVANT que commence le cycle de lavage. Les plus grands spécialistes recommandent de laver la vaisselle à 140° pour plus d'efficacité et de propreté. Si votre nouveau lave-vaisselle ne comporte pas ce cycle sanitaire, il faudra augmenter la température de l'eau dans le chauffe-eau. L'eau dans les autres pièces de la maison pourra alors être dangereusement chaude.



# Kelvinator

LE PREMIER ET ENCORE LE MEILLEUR

## C'est la fin d'une corvée avec le LAVE-VAISSELLE "KELVINATOR"

Votre lave-vaisselle vous permettra de laver 16 couverts en quelques minutes. Libérez la maîtresse de maison en lui offrant un lave-vaisselle automatique (à boutons-poussoirs) qui lui économisera plus de 240 heures de travail pénible annuellement. Même si elle ne prend que 40 minutes par jour pour laver la vaisselle, cela fait 240 heures par année. Kelvinator la libérera en lui épargnant la tâche pénible du lavage de la vaisselle à une température germicide de 150°. Il n'est pas nécessaire de pré-rincer avec un lave-vaisselle Kelvinator; les taches d'oeuf, de beurre d'arachide et de moutarde disparaissent d'emblée. Aucun récurage nécessaire, les déchets mous étant broyés et vidangés par l'égout.

Un choix complet! Trois modèles combinés et deux modèles encastrés sont disponibles. Quelles sont les caractéristiques incomparables? Le cycle double de lavage (à gicleurs jumelés) est si efficace que le rinçage manuel n'est pas nécessaire.

- Lave et sèche 16 couverts; y compris les marmites et les plats.
- Éléments de chauffage de 750 watts assurant le lavage parfait à une température germicide de 150° (élément de 1,000 watts sur les modèles encastrés).
- Distributeur de détergent — dose le détergent pour lavage simple ou double.
- Distributeur d'agent de rinçage injectant un produit chimique durant le rinçage pour conserver l'éclat brillant de la vaisselle, sans barrioler.
- Deux grands paniers coulissants en recuit de vinyle facilitant le rangement.
- Contrôles faciles: il suffit de presser sur un poussoir et de régler le cadran au cycle désiré.
- Séchage par ventilateur sur certains modèles permettant de sécher la vaisselle plus rapidement.
- Style élégant d'apparence aussi attrayante à l'extérieur que fonctionnelle à l'intérieur.

Votre lave-vaisselle Kelvinator porte la meilleure des garanties.

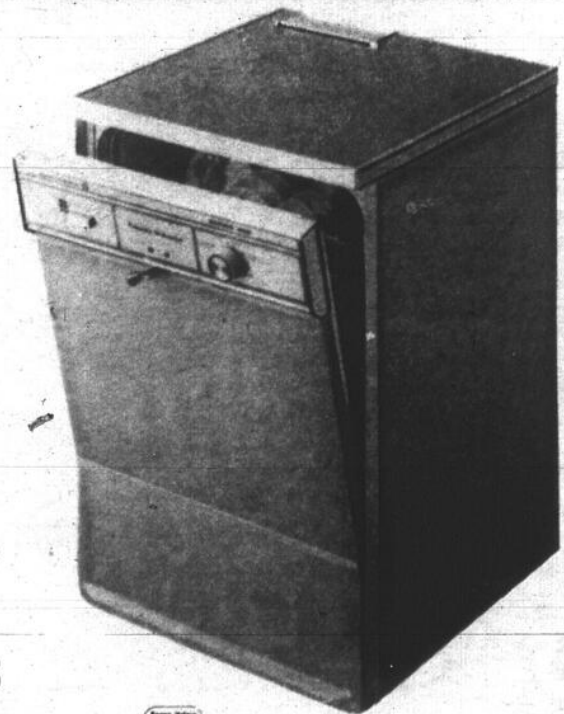

FURNITURE

*John Dunn*  
MEUBLES INC.

• TERMES FACILES  
SI DÉSIRÉ  
VOTRE MARCHAND



702, rue SUD, COWANSVILLE, P.Q. TÉL.: 263-2808

# UNE INNOVATION DE SINGER

PROCÉDÉ UNIFUSION

# Rest~on~Air®

UNIFUSED PROCESS

DEMANDE DE BREVET AU CANADA ET À L'ÉTRANGER

UNE MÉTHODE RÉVOLUTIONNAIRE  
POUR VOUS DONNER LE MEILLEUR  
MATELAS QUE VOUS  
PUISSIEZ ACHETER



Les Meubles H. Singer Ltée — pionniers en technologie dans la fabrication de meubles modernes, ont réussi un autre tour de force en employant les matériaux et les méthodes de l'ère spatiale: le procédé exclusif Rest-on-Air dans la fabrication du matelas.

VERIFIEZ CES CARACTERISTIQUES  
EXCLUSIVES DU REST-ON AIR:

- SENSATION DE CONFORT SANS PRÉCÉDENT
- UN MÉLANGE UNIQUE DE MOUSSE D'URÉTHANE FLEXIBLE ET DE RESSORTS "SINGER-LOK".
- JAMAIS D'AFFAISSEMENT POSSIBLE: LES RESSORTS SONT BLOQUÉS EN POSITION PERMANENTE.
- AVEC EN PLUS LES SUPPORTS "PERMA EDGE" EXCLUSIFS QUI ÉTENDENT LE CONFORT SUR LA SURFACE COMPLÈTE DU MATELAS.
- CONSTRUCTION NON ALLERGÈNE — SCIENTIFIQUEMENT CONÇU POUR UN MEILLEUR SUPPORT



Vous pouvez maintenant obtenir le matelas le plus épatant qui soit: — Le nouveau Fleur de Lît — En vente chez votre marchand de meubles préféré.

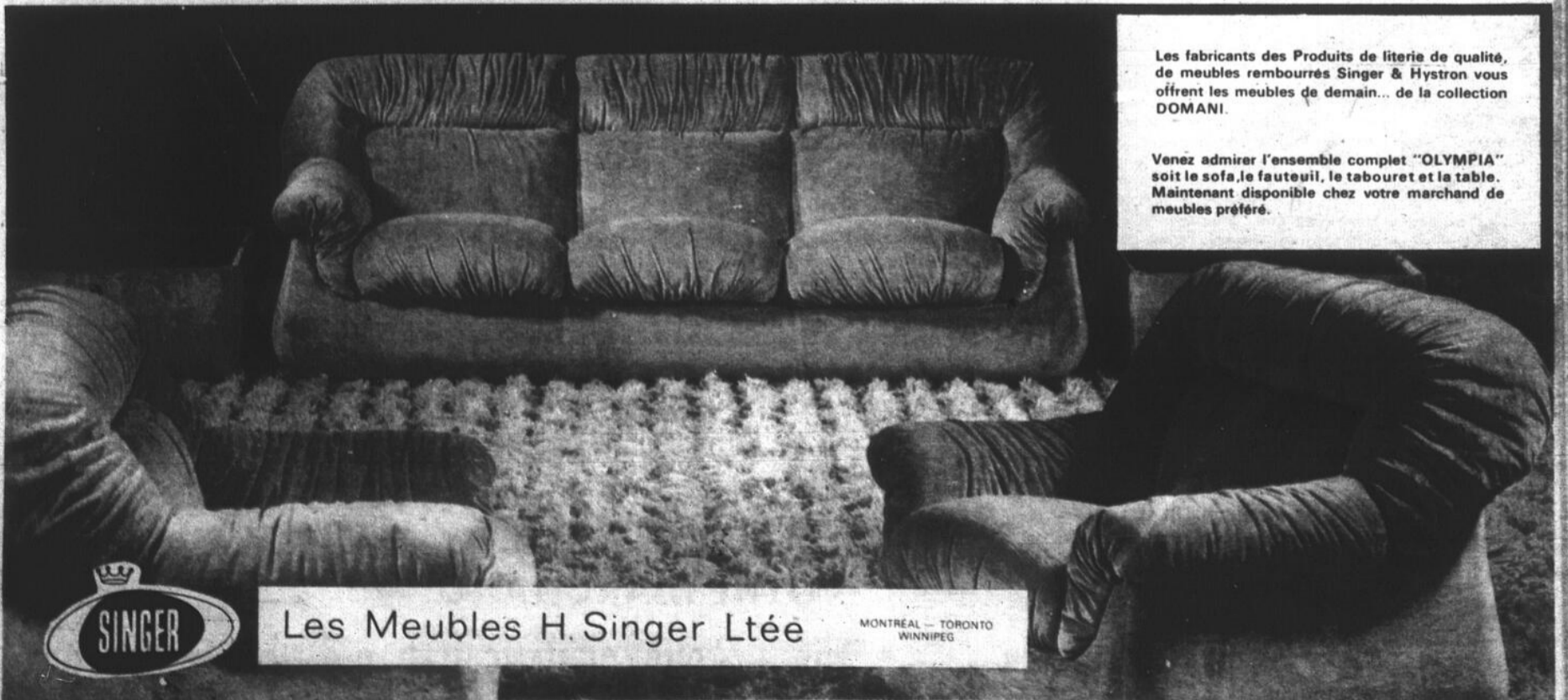

Les fabricants des Produits de literie de qualité, de meubles rembourrés Singer & Hystron vous offrent les meubles de demain... de la collection DOMANI.

Venez admirer l'ensemble complet "OLYMPIA" soit le sofa, le fauteuil, le tabouret et la table. Maintenant disponible chez votre marchand de meubles préféré.



Les Meubles H. Singer Ltée

MONTREAL — TORONTO  
WINNIPEG

# Σ EUREKA

LE PLUS GRAND PRODUCTEUR EXCLUSIF DE PRODUITS ÉLECTRIQUES POUR L'ENTRETIEN DES PLANCHERS...

## \* MOTELS \* HÔTELS \* MAISONS

Magasins, Restaurants, Bureaux, Hôpitaux, Ecoles, Eglises, Manufactures, Entrepôts et Garages.

VOUS POUVEZ POSSÉDER LA MEILLEURE ÉQUIPE DE NETTOYAGE, CIRAGE ET LAVAGE



L'équipement de nettoyage des planchers peut diminuer les coûts d'entretien.

NETTOYEZ, ÉCLAIRCISSEZ, RÉPAREZ ET PRÉSERVEZ VOS PLANCHERS, COUVER-PLANCHERS, MOBILIERS, MACHINERIE ET ÉQUIPEMENT.

Brosse de diamètre  
Model 40-13-B

13"  
pour surface allant jusqu'à 4.000 pi. car.

Model 43-20-E  
Brosse de diamètre

20"  
pour surface allant jusqu'à 15.000 pi. car.

La puissance, le poids et les diamètres de brosses pour toutes sortes de surfaces.

## MACHINES INDUSTRIELLES

POUR RÉCURER, DÉPOUILLER, CIRER, SABLER ET LAVER  
LA FABULEUSE Σ EUREKA INÉGALÉE PAR SES PARTICULARITÉS  
SIGNIFICATIVES DE SÛRETÉ, VERSATILITÉ ET MANIEMENT FACILE.  
ACCESSOIRES OPTIONNELS POUR CHAQUE TÂCHE SPÉCIFIQUE.

MOTEURS  
ET TRANSMISSIONS  
GARANTIE  
7 ANS

## Σ EUREKA \* BALAYEUSES DOMESTIQUES

La balayeuse que toute ménagère désire posséder parce qu'elle solutionne tous les problèmes difficiles de nettoyage pour les tapis d'aujourd'hui..! DIAL-A-NAP ajustable au pouvoir de succion.

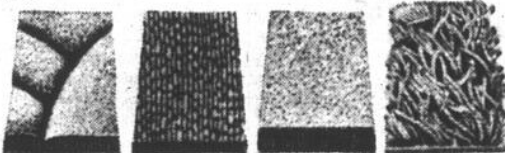

TUYAU FLEXIBLE



BROSSE A ÉPOUSSETER



ADAPTEUR DE BOYAU



BROSSE POUR MOBILIERS



OUTIL POUR FISSURE



TIGE DROITE

INCLUANT ACCESSOIRES GRATUITS—6 MCX

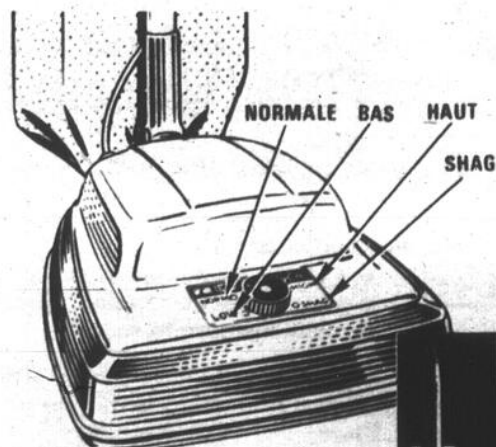

Model 1620  
Cette nouvelle EUREKA vous offre le moyen efficace de sauver du travail. Complet avec 9 accessoires de luxe. Facile à remiser. Moteur 2 1/2 C.V. Sac extra grand.



Model 1650  
Commandes de succion à bouton-poussoir. Moteur 2 1/2 C.V. Roulettes géantes, accessoires de luxe avec brosse VIBRABEAT. Indicateur quand le sac est rempli. Sélecteur de puissance pour divers travaux.

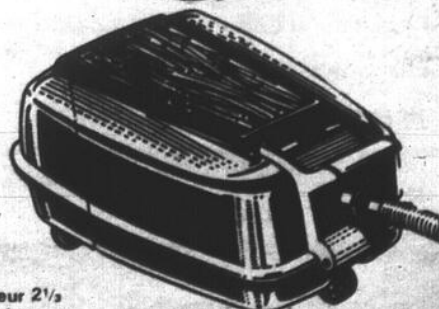

Model 760  
Construction tout acier finie émail cuit.

LA BALAYEUSE

EUREKA

LA PLUS EN DEMANDE

Σ EUREKA

SACS ET PIÈCES DISPONIBLES  
CHEZ VOTRE MARCHAND  
DE "BONNE VALEUR"



VOUS TROUVEREZ LA BALAYEUSE  
DOMESTIQUE CHEZ TOUS LES  
MARCHANDS BV DE VOTRE LOCALITÉ



BUREAU-CHEF: KITCHENER, ONTARIO  
GÉRANT-RÉGIONAL: LIONEL FREDETTE

Tél.: (514) 681-7025

AVEC LA  
BALAYEUSE

EUREKA

PLUS DE  
SATISFACTION

**BV**MAGASIN  
DE MEUBLES

# La décoration, une question de goût

BONNE VALEUR

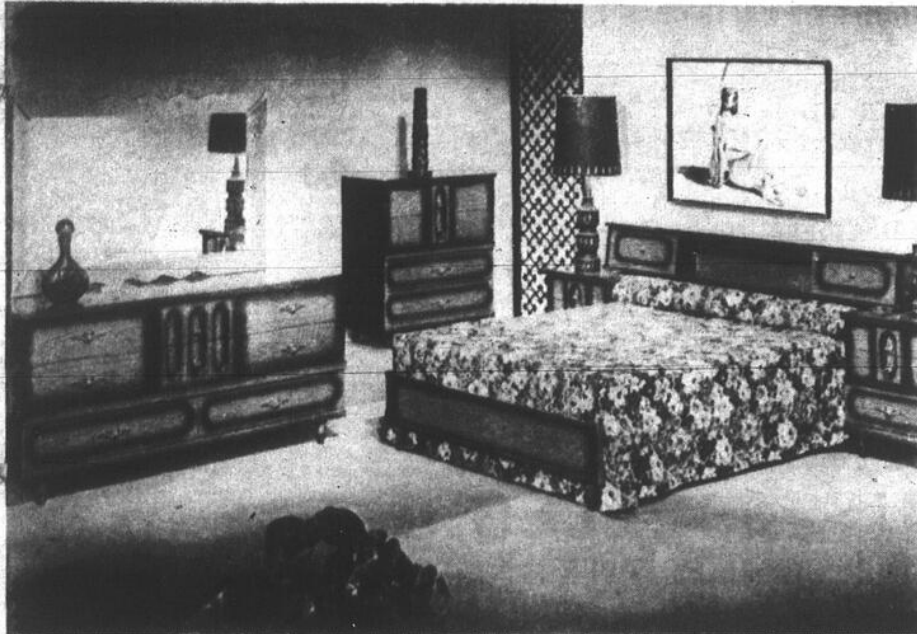

Ce mobilier pour la chambre des "maîtres" comprend un bureau triple, une commode, deux tables de nuit et un grand lit bibliothèque. Vous pourrez le constater en vous rendant chez l'un des marchands "Bonne Valeur" de votre voisinage. Bonne valeur signifie qualité et service courtois.

Pendant des années, la chambre à coucher était la parente pauvre de la décoration. Les pièces qui recevaient les visiteurs: salon, salle à manger, salle de jeu, étaient, par contre, l'objet de soins de plus en plus attentifs, en matière de décoration.

Mais la tendance s'est élargie et aujourd'hui, les chambres à coucher deviennent non seulement élégantes, mais aussi, quelquefois, franchement luxueuses.

Pas à la mode de "grand-mère", quand la chambre principale comportait des armoires énormes, des corniches épaisses et des chaises débordantes de rembourrage.

On utilise aujourd'hui des teintes vives, des contours nets et des motifs floraux qu'on ne trouvait que dans les sa-

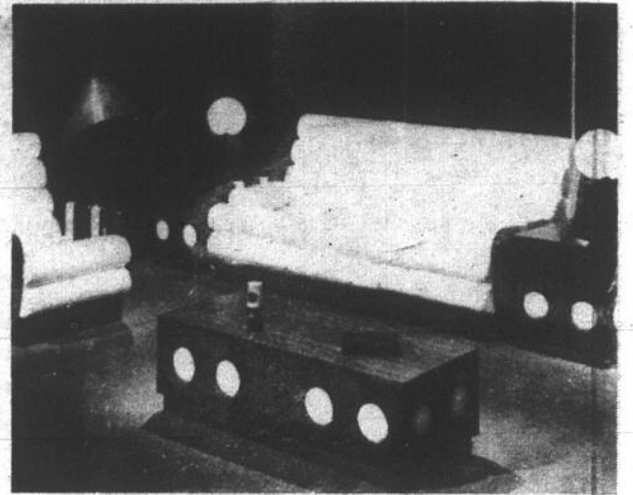

## Le gagnant du trophée du "meuble"

Nous vous présentons un modèle gagnant du trophée du meuble. Vous n'aurez aucune difficulté à vous le procurer si vous rendez visite à l'un de nos marchands "Bonne Valeur".

lons. On assortit le papier mural au couvre-lit et on assortit les teintes du tapis, des rideaux, du couvre-lit, soit pour harmoniser, soit pour trancher.

Mais ici comme ailleurs, la décoration est une question de goût, d'imagination et d'argent. Notons, toutefois, que les sommes disponibles comptent moins que l'imagination. Cette dernière permet de faire de

véritables miracles pour un coût raisonnable.

Consultez différentes brochures ou magazines de décorations; cette petite dépense pourra vous rapporter "gros" quand viendra le temps de décider de l'agencement et de la décoration de votre chambre à coucher.

Vous pouvez, également, demander conseil à votre marchand Bonne Valeur.

**NOUS NE FAISONS PAS D'ANNONCE À LA T.V. NI DANS LES QUOTIDIENS**

**MAIS:** Nous vous offrons des super spéciaux. Nous n'avons pas un magasin luxueux avec lustres ou tapis mur à mur.

**MAIS:** 4 étages de meubles remplis à craquer, nous n'avons pas un conseil d'administration perdu dans la bureaucratie.

**MAIS:** Un personnel à la recherche de vos besoins, nous ne possédons pas qu'un seul pouvoir d'achat.

**MAIS:** Le pouvoir d'achat d'une chaîne de 90 magasins.

**À CAUSE DE TOUT CECI**

Nous sommes en mesure de vous offrir les prix les plus bas.

**ET MAINTENANT...  
VENEZ NOUS VOIR**

**AMEUBLEMENT  
DORION Ltée.**

J.-A. Castonguay, prés.

127, HARDWOOD, DORION-VAUDREUIL, Route 2-20  
Tél.: 455-9368 - Ligne directe Montréal: 453-2754



## Beautyrest

... la nuit prépare le jour



**RIEN ou PRESQUE!!! ne peut remplacer un bon matelas et sommier**

• Le Continental "BON VOYAGE"

Disponible dans les formats 39 po, 48 po, 54 po avec ou sans tête de lit.

• Ensemble "BELLA VISTA"

Matelas de type 312 ressorts, flexolateur de centre pour support plus ferme, cousinage de feutre blanc, magnifique tissu fleuri résistant piqué sur mousse avec sommier caisse assorti. Disponible dans les formats 39 po, 48 po, 54 po et 60 po (Queen)

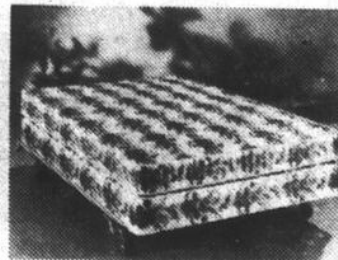

**Voyez-les en exclusivité  
chez le marchand  
de votre localité.**



"Moi, quand j'ai besoin de meubles, je sais où aller"

**H. FARAND et FILS LTÉE**

UN SEUL MAGASIN POUR MIEUX VOUS SERVIR

240 Principale, St-Clet,

TÉL.: 456-3331

# Pierre Lefebvre INC.

## "LE MAGASIN" ... "MOD"



### MOBILIER DE CUISINE

- Robuste mobilier de cuisine en orme massif fini teck. Table rectangulaire 36" x 48" s'ouvrant à 48" x 72". Confortables chaises recouvertes de tissu de votre choix. Egalement disponibles: buffet, vaisselier et table à desservir.

### MOBILIER DE SALON

- Luxueux ensemble de salon futuriste, richement rembourré et très confortable. Poches pratiques à l'extérieur pour ranger des revues. Recouvrement en vinyle souple.

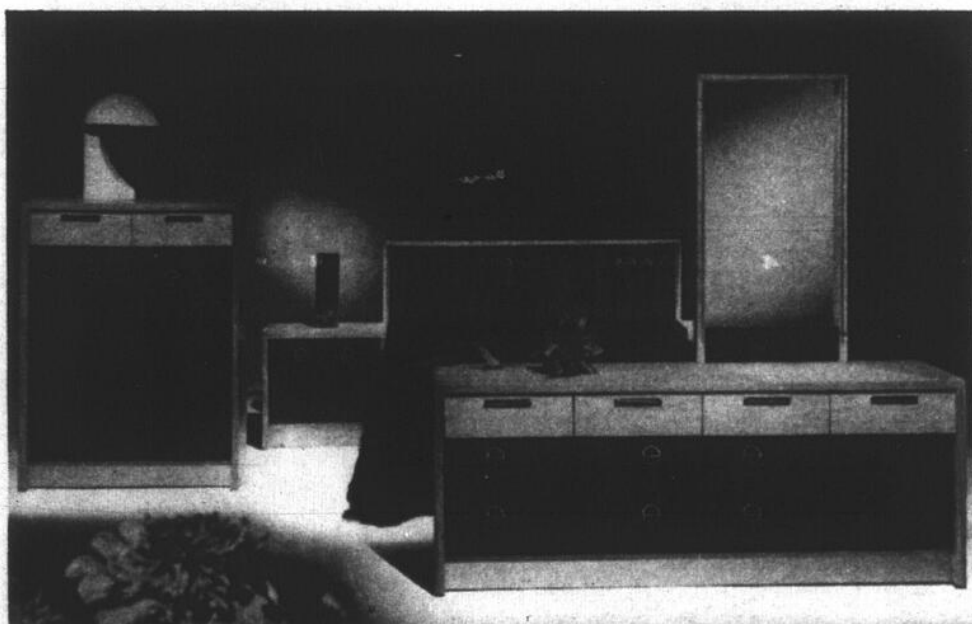
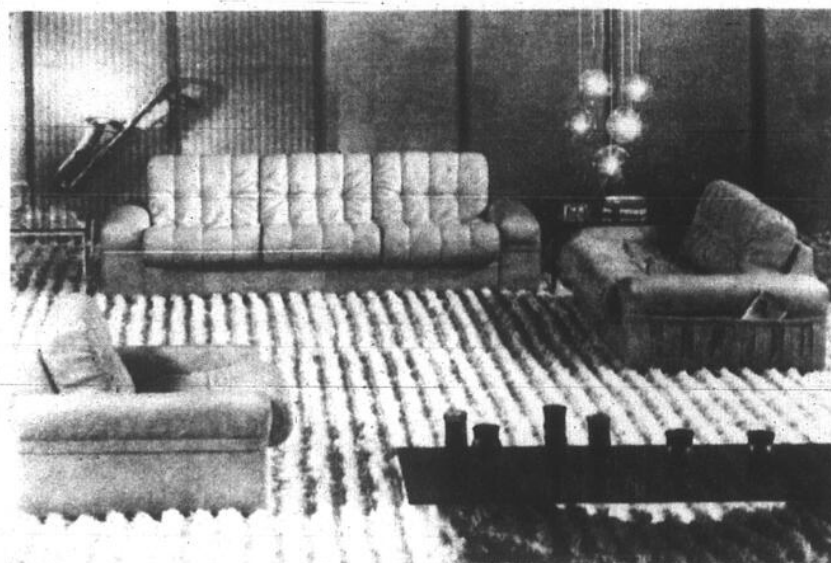

\* 20.000 PI. CA. DE MEUBLES EN MONTRE

### MOBILIER DE CHAMBRE

- Magnifique mobilier de chambre à coucher élégant et pratique. Construction robuste et soignée. Finition orme naturel avec devant en palissade et garniture en aluminium brossé.
- PLAN MISE DE CÔTÉ
- LIVRAISON RAPIDE
- DÉBALLAGE ET INSTALLATION
- SERVICE D'ÉBÉNISTE APRÈS VENTE
- TERMES FACILES SI DÉSIRÉ
- STATIONNEMENT FACILE

"NOUS GARANTISSONS LA MEILLEURE VALEUR POSSIBLE POUR L'ARGENT INVESTI"

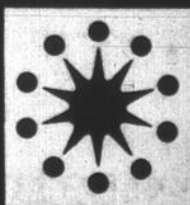

# Pierre Lefebvre INC.

11,787 est, Notre-Dame P-A-T - Tél. 645-1648



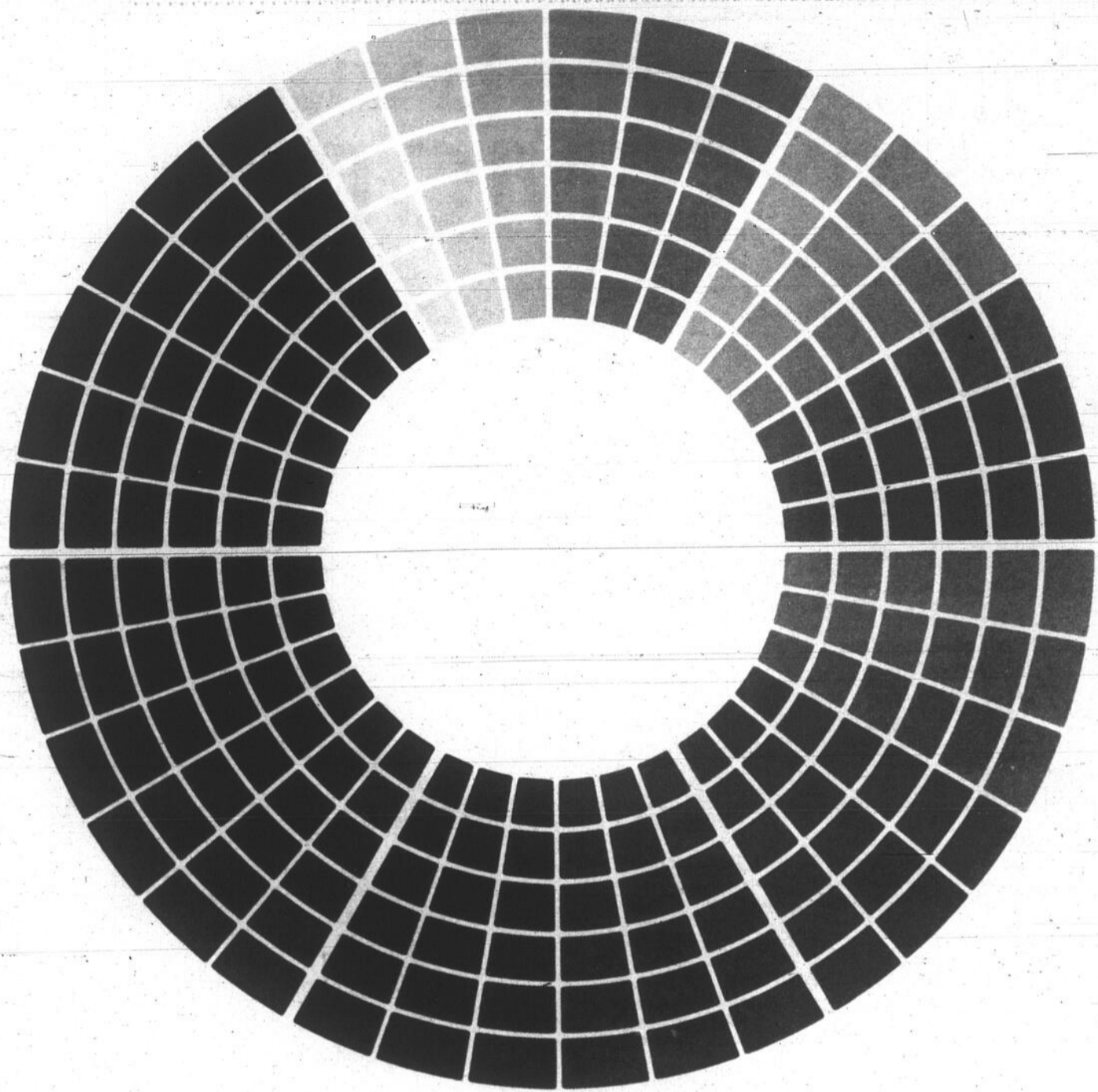

### LE DISQUE DES COULEURS...

#### COMPLÉMENTAIRES (CONTRASTANTES)

Des thèmes de couleurs complémentaires utilisent des couleurs qui sont directement opposées sur le disque des couleurs.

(bleu-vert; rouge-orange)

#### COULEURS FRAÎCHES

**LES VERTS** — avocat, émeraude, chasseur, Kelly, acide, printemps, menthe, chasseur, réséda.

**LES BLEUS** — aqua, turquoise, Wedgewood, paon, royal, marine, saphir, bleuet.

**LES VIOLETS** — pourpre, lavande, lilas, mauve, prune, orchidée, magenta, améthyste.

#### COULEURS PRIMAIRES

**ROUGE** pour stimulation

**BLEU** pour tranquillité

**JAUNE** pour lumière

#### TON

Intensité de couleur

#### VALEUR

Luminosité ou obscurité

#### MONOCHROMATIQUE

Ce thème utilise des teintes, des nuances et des tons d'une seule couleur.

(citron — olive — émeraude)

#### HARMONISATION

Ce thème combine les couleurs qui sont l'une à côté de l'autre sur le disque des couleurs.

(bleu, turquoise, vert)

#### COULEURS CHAUDES

**LES ROUGES** — cerise, brique, corail, rose, vieux rose, cerise, rouille, flamme, vin, canneberge, cramoisi.

**LES JAUNES** — jonquille, citron, limette, moutarde.

**LES ORANGES** — cuivre, abricot, brûlé, mandarine, plaquemine, citrouille, terracotta, melon.

#### COULEURS SECONDAIRES

Or (jaune — Violet (pourpre)

Bleu — Orange

Vert — Rouge

#### TEINTE

Valeurs de couleurs sombres

#### NUANCE

Valeurs de couleurs claires

**Pour vous meubler à l'abri des surprises réservez votre visite aux magasins Bonne Valeur titulaires de ce panneau.**

Pourquoi? Parce qu'il représente pour vous une sérieuse garantie. Ce panneau est attribué, selon des règles très strictes, à des marchands d'une compétence professionnelle incontestable, qui se sont engagés à respecter des pratiques de totale loyauté commerciale et à assurer à leurs clients un maximum de services avant et après l'achat. — Fiez-vous au cent magasins Bonne Valeur.



**pour ceux  
qui veulent se  
meubler en toute sécurité**