

Accès

LE

Journal des
Pays-d'en-Haut



DES TOURNAGES QUI RAPPORTENT GROS



PAGE 8

PERSONNALITÉ

UN ÉTÉ CHAUD POUR MARGO CALLIARI

PAGE 4

CHRONIQUE D'UN X

LA MORT DU CLUB

PAGE 5

CAHIER SPÉCIAL

SAINTE-AGATHE

À L'INTÉRIEUR

Cet été, évitez les cônes oranges

Nous installons des thermopompes

SILENCIEUSES!

1 888 224-2941



PÉTROLE
PAGÉ
C'EST PLUS QUE DU MAZOUT!

>2201233



Jean Coutu

GALERIES DES MONTS, SAINT-SAUVEUR
450 227-8488

- Comptoir postal
- Photo passeport
- Livraison



2401407

DU 25 JUILLET AU 31 JUILLET 2018



Enfin les vacances!

GRAND SOLDE NAUTIQUE

Exclusivement chez Canadian Tire Sainte-Agathe

RABAIS
30\$
319⁹⁹ \$



Pelican Kayak
Rose, 10pi
399-1053-0 Rég.: 349,99\$

RABAIS
140\$
319⁹⁹ \$



Pelican Summit
Kayak fermé 100, 10pi
79-8279-4 Rég.: 459,99\$

RABAIS
50\$
279⁹⁹ \$



Pelican Sonic
Kayak ouvert 80, 8pi
79-8254-2 Rég.: 329,99\$

RABAIS
150\$
319⁹⁹ \$



Pelican Boost
Kayak ouvert 100, 10pi
79-8554-8 Rég.: 469,99\$

RABAIS
100\$
429⁹⁹ \$



Pelican Rider
Planche à pagayer debout, 10pi
79-1282-6 Rég.: 529,99\$

RABAIS
80\$
719⁹⁹ \$



Sun Dolphin
Pédalo, 5-pers
79-8280-8 Rég.: 799,99\$

RABAIS
150\$
99⁹⁹ \$



Woods
Tente, Eagle River, 10-Pers
76-5509-2 Rég.: 249,99\$

RABAIS
220\$
179⁹⁹ \$



Woods
Tente, Terra Nova, 8-Pers
76-5502-6 Rég.: 399,99\$

RABAIS
220\$
179⁹⁹ \$



Woods
Tente, Lakeside, 10-Pers
76-5503-4 Rég.: 399,99\$

RABAIS
50\$
449⁹⁹ \$



Noma
Climatiseur portatif 3 en 1, 9000 BTU
43-5231-8 Rég.: 499,99\$

RABAIS
15\$
34⁹⁹ \$



Outbound
Bateau gonflable, 2 pers.
79-8313-2 Rég.: 49,99\$

RABAIS
20\$
49⁹⁹ \$



Intex
Canard gonflable pour piscine
79-1258-6 Rég.: 69,99\$

RABAIS
5\$
19⁹⁹ \$



Emzone
Klaxon, large 8-oz
79-2704-8 Rég.: 24,99\$

RABAIS
80\$
79⁹⁹ \$



Woods
Réchaud à chaleur rayonnante
76-5698-0 Rég.: 159,99\$



Exclusivement au magasin Canadian Tire de Sainte-Agathe, 50, boulevard Morin 819 326-8900
Jusqu'à épuisement de la marchandise, photos à titre indicatif seulement. Nous nous réservons le droit de limiter les quantités et de corriger les erreurs typographiques, photographiques ou de prix. Aucun bon rabais différé. Quantités limitées.





UN SAMEDI TOUT EN MUSIQUE À VAL-DAVID!

Tambours japonais et concert classique

Accès – Fidèle à sa tradition, le promoteur des 1001 Pots présentera le spectacle des Tambours japonais au parc Léonidas-Dufresne à 18 h 45. Vous êtes convié à venir vibrer au rythme enflammé de ses sons envoûtants. Apportez votre chaise. Puis, à 20 h, à la salle communautaire de Val-David (église), pour une deuxième année, Val-David reçoit un concert classique de la programmation du Festival international des Hautes-Laurentides. Cette année, c'est le pianiste lauréat du prix Virginia-Parker Jean-Philippe Sylvestre et le violoniste lauréat du prix Juno Alexandre Da Costa qui s'associeront pour vous présenter un programme de haute voltige pour violon et piano, incluant un échantillon de virtuosité de la musique de chambre. L'entrée est gratuite. Info : www.concertshautes-laurentides.com



LES BEAUX DIMANCHES DANSANTS

La passion contagieuse de Diane Flynn

Sandra Mathieu – Elle danse depuis pas moins de 30 ans et elle partage son amour de la danse en ligne au parc Georges-Filion à Saint-Sauveur la plupart des dimanches de l'été depuis trois ans.

Accès est allé à la rencontre de Diane Flynn, amoureuse contagieuse de la danse sous toutes ses formes.

Visionnez notre capsule vidéo dans laquelle elle nous explique pourquoi elle affectionne tant cette forme d'expression et ce que la danse apporte dans sa vie et dans celle de ceux qui partagent ses dimanches après-midi!



VIDÉO SUR LE WEB
journalacces.ca

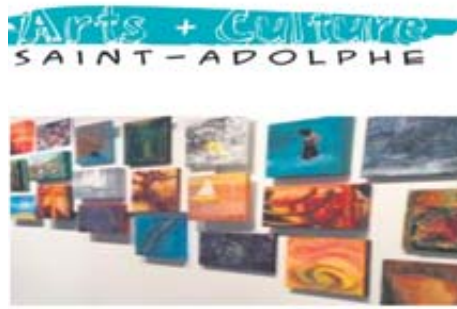

ARTS ET CULTURE SAINT-ADOLPHE

Exposition collective

Accès – Arts et culture Saint-Adolphe vous présente une exposition collective sur le thème du marécage, du 28 juillet au 2 septembre.

Venez admirer le talent des jeunes du camp de jour, des artistes d'ici et d'ailleurs.

Le vernissage aura lieu le vendredi 27 juillet à 17 h au 1920, chemin du Village, à Saint-Adolphe-d'Howard.

L'exposition sera ensuite ouverte du mercredi au dimanche de 11 h à 17 h

Info : 819 323-1878

artsetculturesaintadolphe.wordpress.com
www.facebook.com/ArtsetCultureSaintAdolphe



ACCÈS LE JOURNAL DES PAYS-D'EN-HAUT

Fermeture pour les vacances

Accès – Nos bureaux seront fermés pour les vacances, du 21 juillet au 5 août inclusivement.

Cependant, nos éditions seront publiées comme d'habitude.

Plusieurs chroniques de nos collaborateurs et sujets d'intérêt pour l'été vous seront proposés pour les éditions du 25 juillet et du 1^{er} août.

Nous serons de retour le 6 août avec toute la couverture de l'actualité et bien plus.

Merci de votre compréhension!

L'équipe d'Accès LE Journal des Pays-d'en-Haut qui vous souhaite un bel été!

Pour ne rien manquer : journalacces.ca

Nouvelle salle de montre, **À VOIR!!**

PASSION ET EXPERTISE DEPUIS 1999

GÉNÉRATION SPAS SE SPÉCIALISE DANS LA VENTE DE SPAS ET DE PIÈCES AINSI QUE LE SERVICE DE RÉPARATION.

DÉPOSITAIRE DES SPAS 

PRODUIT FABRIQUÉ 100% AU QUÉBEC

VASTE CHOIX DE SPAS NEUFS QUÉBÉCOIS GARANTIE 3 ANS ET/OU RECONDITIONNÉS AVEC GARANTIE DE 2 ANS À PARTIR DE 3 000\$, CHOIX DE FORMATS ET COULEURS





ENTREPRISE FAMILIALE

13361 BOULEVARD CURÉ-LABELLE #6, MIRABEL, QC J7J 1H1 • 1-855-294-7494 WWW.GENERATIONSPAS.COM

Un été chaud pour Marco Calliari

DES LAURENTIDES AUX SAVEURS DE L'ITALIE

DIANE BAIGNÉE -
C'est dans l'intimité de l'Ange Vagabond de Saint-Adolphe-d'Howard que Marco Calliari, cet Italo-Québécois, a lancé sa chaude tournée d'été dans les beaux Pays-d'en-Haut.

Récemment, il enflammait les planches de la scène Rona-Dagenais au cœur de l'effervescente ville de Saint-Sauveur. Très bientôt et en fin de course laurentienne, il nous offre un spectacle en plein air dans le cadre du Pizza Fest de Saint-Agathe-des-Monts. D'ailleurs, il a été nommé le porte-parole du premier événement du genre dans notre belle région.

Il a toujours chéri la région des Laurentides notamment à Lantier où il passait, très jeune, tous ses week-ends et fêtes de Noël.

UN PARCOURS MUSICAL VARIÉ

Marco Calliari est loin d'avoir opté pour une carrière monocorde. Son parcours est atypique. « D'abord, je tiens à dire que j'ai grandi dans le quartier multiculturel de Saint-Michel à Montréal. À 14 ans, j'ai eu une attirance pour la musique heavy métal. J'ai alors fondé le groupe Anonymus. Comme guitariste et chanteur, j'ai enregistré cinq albums avec ma formation entre 1989 et 2006. En même temps, j'étudiais la guitare classique au cégep Saint-Laurent. » Disons que sa vie musicale était déjà bien garnie et loin d'être banale.

ET L'ITALIE, LA SAVEUR DES MOTS

Il élargit ses goûts musicaux lors d'un voyage en Italie, guitare à la main. « À ma grande surprise, je me suis senti littéralement attiré par les paroles et les harmonies du folklore italien. Ça m'a pris aux tripes. Chaque chanson est une histoire. Plusieurs d'entre elles m'ont profondément bouleversé. » Marco devient donc un chanteur-raconteur. Voilà



PHOTO - COURTOISE

comment il se décrit. « Dans mes spectacles, je prends le temps de raconter le sens de chaque chanson dont les moments difficiles des gens de mon pays d'origine [...] C'est plus qu'une mélodie que je chante, mais une tranche d'histoire. »

L'amour pour ce style de musique l'amène à un changement de cap en carrière. En 2003, il réalise l'album solo Che la Vita. Inspiré par la réponse positive du public, il crée en 2004 le Rital Fest. En 2006, il ajoute à son répertoire l'opus Mia Dolce Vita, qui regroupe des classiques et des pièces contemporaines du répertoire italien. Naissent l'album Al Faro Est en 2010, Mi Ricordo en 2013 et One Night en 2016.

MARCO CALLIARI, UNE FIBRE DE RASSEMBLEUR

Plus qu'un chanteur, j'ai rencontré un homme engagé et généreux. Il est présent, vous regarde dans les

yeux avec sensibilité. C'est un personnage coloré et profondément branché sur les valeurs humaines.

D'ailleurs, à la pause et à la fin de ses spectacles, ne le cherchez pas. Il est quelque part dans la foule à serrer des mains et à échanger. « Pour moi, le public c'est comme une grande famille. La maison de mes parents était des portes ouvertes. Le frigo était plein ainsi que la cave à vin. On mangeait et y faisait la fête. » C'est ce type d'atmosphère que cet artiste désire perpétuer en tournée. Des moments festifs, joyeux, où tout le monde peut s'amuser, peu important ses origines culturelles. « Il y a une place pour tout le monde », dit-il. « Je souhaite toujours que les gens se lèvent, frappent dans leurs mains et dansent comme dans un grand party de famille [...] J'ai appris que nous pouvions être différents et nous apprécier. La richesse de notre société est dans

l'union des cultures. » Pour lui, pas question de politique, mais plutôt d'améliorer le tissu social. « Je tiens juste à rendre le monde meilleur, à ma façon. J'aime apporter ma contribution comme je peux. » En plus de son horaire bondé, il trouve le temps pour soutenir des causes sociales. Il est d'ailleurs le porte-parole d'organismes sans but lucratif dédiés à l'intégration de personnes handicapées à Montréal.

DES PROJETS À VENIR?

« Je travaille actuellement sur deux nouveaux albums qui verront le jour en 2019 ». L'un d'eux soulignera mes 30 ans de carrière. « Je sais que ma musique ne fait pas la une des postes de radio. Mais quand j'arrive dans une ville, je ressens l'accueil chaleureux des gens et leur goût d'être animé par la musique rythmée italienne. C'est ce qui compte pour moi! »

Même avec un horaire hyper chargé, ce sympathique chanteur semble avoir du temps en banque pour animer une émission de radio. On le retrouve en ondes au 1280 AM (CFMB) tôt le matin.

Ce n'est rien de moins qu'un ambassadeur italianisé, ce Marco Calliari. Ciao ciao! Et que la foule s'anime!

POUR EN SAVOIR PLUS, VOICI DES LIENS...

À mettre à votre agenda, le Pizza Fest, qui se déroulera les 4 et 5 août prochains.
Pizza fest sur Facebook cfmbradio.com
www.marcoalliari.com

AVIS DE RECHERCHE JOUEURS DE QUILLES

Pour nos ligues d'après-midi et de soirée

Les ligues débutent dès septembre

Info : Jonathan ou Jocelyne
450.229.2426



Salon de Quilles & Billard Ste-Adèle

>2501521

GOLF BERT EMOND

le Golfather



Le spécialiste en bâtons de golf

"Noubliez pas, si vous achetez ailleurs, vous payez trop cher"
"Même toutes les réparations sont meilleures marché"

OUVERT 6 jours/semaine de 8h à 17h
33 avenue St-Denis, Saint-Sauveur
(Face au Provigo) 450 744-0542

- Fabricant de bâtons sur mesure
- Réparations de tout genre
- Polissage gratuit de vos fers à l'achat d'un set de grips

«ENCOURAGEONS NOS COMMERÇANTS LOCAUX»

>2401488



Chronique d'un X

PAR JEAN-CLAUDE TREMBLAY
jctremblayinc@gmail.com



Je suis encore sous le choc. Ça vient d'arriver, il y a à peine quelques semaines. Je passais en voiture dans la Vallée, échevelé, le visage perlé, 38 degrés, lorsque je les ai aperçues; d'urgence j'ai freiné! Faut dire qu'une grosse pancarte rose et une autre jaune, même au loin, ça secoue. J'entre dans le stationnement, je descends de la voiture et me précipite devant l'entrée de la bâtisse pour y lire : « Vente de fermeture ». Ce cauchemar, il était écrit au crayon-feutre noir, sur ces panneaux artisanaux et fluo, collés dans les vitrines de ce jadis populaire club vidéo.

Mon hémisphère gauche prend tout de suite le relais et déploie haut et fort son mécanisme de défense, tentant ainsi de combler ce vide, cette détresse, évidente, mais inexplicable. « Tu connais bien les affaires, tu sais que c'est l'offre et la demande, la loi du marché, l'évolution technologique, les habitudes de consommation, les mœurs », bla-bla-bla, déblatéra mon intellect cartésien, qui ne réussit pas à palier le malaise que ressent mon âme. Je vais me rasseoir dans l'auto, débiné, et c'est là que les images commencent à défiler.

DISTRIBUTEURS DU SEPTIÈME ART

Je pense que ça s'appelait « Télécino » ou

quelque chose dans le genre; c'était le petit club vidéo à même le dépanneur à Prévost, à l'angle de la 117 et de la place Lesage. À vélo j'y allais, fier de ramasser mon VHS de la série « Y a-t-il un pilote dans l'avion? » ou *Karaté Kid*, en prenant soin de prendre une réserve de jujubes à 1 cenne, que je mettais dans un petit sac en papier brun. Puis j'ai souvenir qu'à la même époque, à une soixantaine de kilomètres au sud, je me rendais chaque fin de semaine pour visiter mon père, par autobus Limocar. Mon « magasin de jouets » à moi, il s'appelait le « Club International Vidéo Film », juste à côté de Berri de Montigny. Dans le même registre, il y avait aussi le MovieLand, un petit club vidéo situé dans le complexe La Cité, à La Place du Parc, le fief du paternel.

Puis, des années plus tard, je me perdais volontairement à la célèbre Boîte Noire rue Saint-Denis qui, sans le savoir, contribuait à forger ma culture générale. J'ai toujours aimé l'expérience d'être dans un club vidéo, où même Bud Spencer et Terence Hill contribuaient à me faire découvrir le monde! Chaque fois, j'anticipais le moment, de la visite en magasin au visionnement, chaque fois, j'étais fébrile en dedans. Puis, un jour, y'a eu les enfants, pour qui une virée au

club était aussi un véritable événement, un où il fallait se battre pour ne pas ressortir avec l'équivalent de 12 heures de visionnement! « Allez, on va au club, Papa... Allez, s'il te plaît, c'est la fin de semaine! » Quand c'était oui, c'était la frénésie! Une heureuse course dans les allées, où on consultait les pochettes des classiques et des nouveautés, tout en humant le maïs soufflé. C'était hier. Aujourd'hui, c'est fini.

UN IMPORTANT RITE DE PASSAGE

Si vous pensiez que louer un film c'était banal, détrompez-vous, c'était un rituel social! La série d'actions nécessaires pour s'y rendre physiquement tous ensemble, les discussions démocratiques pour statuer sur le choix final, les friandises qui accompagnaient le moment, quel film on allait écouter en premier, etc., etc. Dans tous les cas, seuls ou en groupe, c'était une activité qui faisait office de rite de passage, ô! combien nécessaire dans cette société où tout va toujours trop vite.

UNE ANOMALIE

« Hein, sérieux? Tu es déçu pour la fermeture de ton club vidéo?! T'as pas Netflix? Puis le *streaming* sur Internet, tu y as pensé? C'est la même affaire, mais c'est plus



vite! », de dire mon entourage. C'est alors que j'ai compris... l'anomalie, ce n'était pas la fermeture, c'était moi. J'ai beau être techno et aimer au plus haut point le confort, l'aisance et la convivialité que procurent ces avancées, mais ce ne sera jamais la même expérience, et ce départ me rend vraisemblablement nostalgique, car il est associé à une tonne de souvenirs.

J'en conclus que le plaisir est surtout dans l'anticipation et dans le parcours, et rarement dans l'objectif ou dans sa finalité. Faut prendre le temps, car la gratification instantanée, celle que nous nous abrutissons à chercher, est illusoire et non fondée. Traitez chaque moment de votre vie comme un événement et non une banalité, puis chaque jour, vous serez émerveillé.



CRÈME GLACÉE ET DESSERT MAISON

CHERS CLIENTS/CLIENTES, POUR MIEUX VOUS SERVIR SWEETY'S SE REFAIT UNE BEAUTÉ ET DÉMÉNAGE! OUVERTURE BIENTÔT AU 4A AVENUE FILION!



**PRÉSENTEMENT AU
7, AVENUE DE L'ÉGLISE**

**BIENTÔT
4A, AVENUE FILION
450 744-1511**

**CRÈME GLACÉE MAISON, SORBET ET SORBETTO MAISON,
TARTES POMMES, TARTES CITRON, BEIGNETS, BEIGNES,
PAIN AUX BANANES, BRIOCHE CANNELLE, PETS DE SOEURS, CAFÉ, ETC.**

>2401484



THÉÂTRE SAINT-SAUVEUR

PRÉSENTE :

Eric Lussier Léa Jarry Guillaume Borys Stéphanie Lessard

COMÉDIE MUSICALE

KABARET

DÈS LE 19 JUILLET

Réservations : 450-227-8466 – theatresauveur.com

>2401480

SYNC PRODUCTIONS

TROISIÈME AGA D'HÉRITAGE PLEIN AIR DU NORD

De grands pas vers la conservation de milieux naturels

ACCÈS – Lors de la troisième assemblée générale d'Héritage plein air du Nord (HÉPAN), qui s'est tenue le 12 juillet à Sainte-Anne-des-Lacs, les membres du conseil d'administration ont présenté à une quarantaine de personnes rassemblées les actions réalisées en 2017 et ont fait le point sur les perspectives 2018-2019.

HÉPAN a le vent dans les voiles depuis sa formation en 2015. Preuve qu'il répond à un réel besoin de la population, sa première collecte de fonds officielle a récolté au-delà de 200 000 \$ auprès des membres et utilisateurs seulement! Les citoyens ont parlé, les grands donateurs les ont entendus. HÉPAN a obtenu des subventions substantielles d'organismes donateurs pour acquérir un terrain de 73 acres à des fins de conservation, tout en permettant un usage récréatif encadré dans la Forêt Héritage. C'est sous cette nouvelle appellation que le territoire actuel offre 32 km de sentiers en hiver pour le ski de fond, la raquette et le *fat bike*, et 23 km en été pour la randonnée pédestre et le vélo de montagne. L'acquisition devrait enfin se finaliser à la mi-août. HÉPAN tient à remercier la Municipalité de Sainte-Anne-des-Lacs pour sa collaboration et

son don de 50 000 \$, les organismes subventionnaires ainsi que de nombreux donateurs dont la liste apparaît dans le rapport annuel.

PROJETS 2018-2019

Parmi les projets pour l'exercice 2018-2019 figure l'aménagement d'un stationnement sur un terrain adjacent au réseau de sentiers acheté et aménagé par la Municipalité de Sainte-Anne-des-Lacs. D'autres projets à venir comprennent la construction d'un kiosque d'accueil financé par la municipalité et une nouvelle signalisation réalisée en collaboration avec la SOPAIR pour répondre aux besoins des usagers et des premiers répondants en cas d'incident. Les discussions se poursuivront avec des propriétaires terriens pour acquérir des terrains et, surtout, afin de régulariser des ententes de



HÉPAN a le vent dans les voiles depuis sa formation en 2015.

passage sur les terrains privés où sillonnent les sentiers de la Forêt Héritage.

Quelques présences sont à souligner lors de l'assemblée dont Jean-Sébastien Vaillancourt et Normand Lamarche, conseillers municipaux de Sainte-Anne-des-Lacs, Pierre Daigneault et Michèle Guay, membres du conseil municipal de Prévost, Marie-Ève Boyer, représentante de la Caisse Desjardins de la

Vallée des Pays-d'en-Haut, Pierre-Antoine Millette, de la SOPAIR, John Dalzell, administrateur de ABVLAC, André Lessard, président de Plein Air Sainte-Anne-des-Lacs, et plusieurs membres et généreux donateurs.

Pour plus d'information, consulter le rapport annuel 2017 disponible sur le site Web de HÉPAN : www.heritageunord.org.

ICI PAS DE CACHETTES!

UNE TRANSACTION TRANSPARENTE

**AUCUN
PAIEMENT**

AVANT OCTOBRE 2018

LOCATION À PARTIR DE

49\$

SEM

0% SUR 48 MOIS - 1450\$ COMPTANT

INCLUS UN BONI DE
2000\$

*16000\$/ANNÉE, SUR 208 SEMAINES, KM EXCÉDENTAIRES 0.12\$/KM. CERTAINES CONDITIONS S'APPLIQUENT, PHOTO À TITRE INDICATIF, DÉTAILS EN CONCESSION. *MEILLEUR CHOIX SÉCURITÉ + LORSQUE ÉQUIPÉE DU FREINAGE D'URGENCE AUTONOME ET DES PHARES AVANT À DHI ET FAISCEAU DYNAMIQUE OFFERTS EN OPTION; APPLICABLE SUR LES MODÈLES BERLINES SEULEMENT.

INCLUS

TRANSMISSION AUTOMATIQUE
AIR CLIMATISÉ ET PLUS

FORTE LX + 2018

5 ANS

/GARANTIE 100000 KM
/ASSISTANCE ROUTIÈRE KM ILLIMITÉS

- GARANTIE COMPLÈTE
- 100% TRANSFÉRABLE
- GARANTIE SUR LE GROUPE MOTOPROPULSEUR
- ASSISTANCE ROUTIÈRE PARTOUT EN AMÉRIQUE DU NORD

Le pouvoir de surprendre

1 833 589-0559 • KIALAURENTIDES.COM

2352, BOUL. DU CURÉ-LABELLE, ST-JÉRÔME • 117 NORD - SORTIE 45

OUVROIR SAINT-SAUVEUR

31 000 \$ remis à la Fondation médicale cette année

ACCÈS – L'équipe de l'Ouvroir Saint-Sauveur a remis 31 000 \$ cette année à la Fondation médicale des Laurentides et des Pays-d'en-Haut, pour un total de 300 000 \$ remis de l'Ouvroir au fil des ans.

de Saint-Sauveur et Piedmont, ainsi que le GMF (Clinique médicale) de Saint-Sauveur. »



Les 31 000 \$ serviront à acheter des équipements pour les CLSC de Saint-Sauveur et Piedmont, ainsi que le GMF de Saint-Sauveur.

« Nous sommes très reconnaissants de l'appui de l'Ouvroir à la Fondation année après année. Surtout que c'est un groupe de bénévoles qui travaillent d'arrache-pied pour exploiter ce comptoir familial, souligne Daniel Desjardins, directeur général de la Fondation médicale des Laurentides et des Pays-d'en-Haut. Les 31 000 \$ serviront à acheter des équipements pour les CLSC



CHRISTINE MAILLARD D.O.
Ostéopathe

SERVICE À DOMICILE DISPONIBLE
Membre de la société des Ostéopathes du Québec
Reçus d'assurances disponibles
SUR RENDEZ-VOUS 450 227-1083
31, rue du Dauphin Saint-Sauveur J0R 1R4



SUR LA 117 À SAINTE-ADÈLE

Un motocycliste de Saint-Jérôme perd la vie

FRANÇOISE LE GUEN – Un motocycliste de Saint-Jérôme a perdu la vie le lundi 16 juillet, sur la route 117, à Sainte-Adèle, vers 15 h, lorsqu'un camion est venu le percuter.

Le conducteur de la motocyclette, Allan William Damery, un homme de 50 ans, a été conduit au centre hospitalier où son décès a été constaté. Selon le porte-parole de la Sûreté du Québec (SQ), Marc Tessier, le motocycliste circulait sur la route 117 vers le sud lorsqu'un camion qui arrivait du chemin des Érables l'a heurté. « Le conducteur a effectué son arrêt obligatoire, mais

n'aurait probablement pas vu le motocycliste lorsqu'il s'est engagé sur la route », explique le porte-parole de la SQ.

Une enquête est en cours afin de déterminer les causes exactes de l'accident. « Les enquêteurs statueront à savoir si des accusations criminelles seront portées ou s'il s'agit d'une infraction pénale relative à la sécurité routière », conclut Marc Tessier.



LE P'TIT MAGASIN
SHAWBRIDGE

NOUS OUVRONS LES PORTES DE NOTRE P'TIT MAGASIN

POUR DES REPAS GOÛTEUX ET SANS EFFORT, ARRÊTEZ NOUS VOIR.

3023 BOUL DU CURÉ LABELLE
PRÉVOST, LAURENTIDES
QC, CAN.







PORTES & FENÊTRES IMPERIAL

DIRECTEMENT DU MANUFACTURIER

ÉCONOMISEZ EN ACHETANT DIRECTEMENT DU MANUFACTURIER

- ✓ La meilleure qualité au meilleur prix
- ✓ Installation garantie par nos experts

VENEZ VIVRE UNE BELLE EXPÉRIENCE!

579 995-0152 | 690, ch. Avila, Piedmont | www.portefenetreimperial.com



PORTES D'ACIER HAUT DE GAMME

Profitez du programme



RÉNOVERT

20% en crédit d'impôt



ENERGY STAR



Des tournages qui rapportent gros!

VÉRONIQUE PICHÉ, COLLABORATION SPÉCIALE – Le Bureau du cinéma et de la télévision des Laurentides (BCTL) attire de nombreuses productions dans la région. L'organisme à but non lucratif, qui existe depuis une vingtaine d'années, profite justement d'une visite de plateau à Lac-Supérieur pour nous exposer l'impact positif de tous ces tournages professionnels sur notre économie locale.

IL PLEUVAIT DES OISEAUX, EN TOURNAGE

Mercredi matin, à l'auberge Castello de Lac-Supérieur, sous le regard attentif de l'équipe de tournage, le comédien Éric Robidoux danse sur une pièce rythmée de Lisa Leblanc. *I Love You, I Don't Love You, I Don't Know*. Une pirouette, puis il replace les tranches de bacon dans l'assiette de celle qu'il semble attendre. *Il pleuvait des oiseaux*, voilà une autre production que le BCTL a su le convaincre de venir travailler dans la région.

LE BUREAU DU CINÉMA ET DE LA TÉLÉVISION

Le BCT des Laurentides offre divers services aux maisons de production, dont celui de repérer des lieux de tournage. Pour cette adaptation du roman éponyme de Jocelyne Saucier, une partie de l'action se déroule dans une auberge plus qu'éloignée de l'Abitibi. Marie-Josée Pilon, commissaire

de longue date de l'organisme, nous explique que l'équipe de production s'est d'abord intéressée à La Sapinière de Val-David. Mais comme le film *De père en flic 2* y avait été récemment tourné, il fallait chercher ailleurs. « Certains se sont rappelés du Castello. Alors je suis venue prendre des photos et oui, cela fonctionnait avec le scénario », explique l'entremetteuse. Offrir ce service – gratuitement – est une stratégie qui rapporterait en fin de compte à toute la région.

DES MILLIONS DE DOLLARS

La présence d'un tournage implique des retombées économiques pour la région. Marie-Josée Pilon parle d'une moyenne annuelle de 5 millions de dollars en dépenses directes dans les Laurentides. Sur 20 ans, avec plus de 500 tournages québécois et étrangers, elle monte à 100 millions. Ainsi, lorsque le tournage de Lac-Supérieur sera

terminé, elle communiquera avec Ginette Petit, la productrice des films *Outsiders*, afin de connaître le montant exact dépensé sur place. « De cet argent, tu peux deviner qu'on a de l'indirect [...]. C'est des gens qui ont vu la région, qui vont revenir, qui sont restés pendant la fin de semaine, qui vont à Tremblant, au restaurant. Des techniciens ont même fini par acheter une maison dans certaines municipalités où ils ont tourné! » Dans son dernier bilan triennal, le BCTL dévoile que 14 000 nuitées dans les Laurentides sont liées à des tournages. Une sorte de mégacongrès que cet organisme à but non lucratif a su attirer.

UN FINANCEMENT INCERTAIN

Attirer le plus de productions possible dans les Laurentides, voilà la mission première du BCTL. Car plus il y a de jours de tournage, plus les restaurateurs sont sollicités ; les hôtels, occupés ; les travailleurs, engagés. Une logique que martèle Marie-Josée Pilon, inquiète de voir diminuer le financement accordé à son organisme par certains ministères. Le maire de Lac-Supérieur, Steve Perreault, reconnaît quant à lui tout l'impact pour sa municipalité de ce tournage. En effet, les quelque 70 techniciens de l'équipe de *Il pleuvait des oiseaux* ont séjourné



PHOTO : VÉRONIQUE PICHÉ

pendant leur semaine de tournage à l'Élysium, alors que le restaurant Le Rustique leur servait des repas.

En somme, le BCTL présente des chiffres qui prouvent tout l'apport des tournages à la diversification de notre économie régionale. Les effets directs sont documentés, les retombées indirectes sont indéniables. Il ne faudrait pas non plus oublier que les citoyens des Laurentides apprécient que leur lacs, rivières, montagnes et maisons servent de décor pour un Xavier Dolan ou une Louise Portal. Et ce, même si on prétend, parfois ou souvent, être ailleurs. C'est la magie du cinéma! Bureau du cinéma et de la télévision des Laurentides : www.filmlaurentides.ca Louise Archambault (Gabrielle), réalisatrice. Avec Andrée Lachapelle, Gilbert Sicotte, Rémy Girard, Ève Landry, Louise Portal et Éric Robidoux.



NISSAN
Innové pour exalter

L'ÉVÈNEMENT

ÉQUIPÉ POUR L'ÉTÉ

DE NISSAN



**VENTE BELVEDERE,
PRÊT POUR LES VACANCES!**

OBTENEZ UNE CARTE PRÉPAYÉE!*
VALEUR JUSQU'À

500 \$

- DU 26 AU 31 JUILLET -



KICKS 2018
À PARTIR DE

19 793 \$



QASHQAI 2018
EN LOCATION SUR 39 MOIS, À PARTIR DE

55 \$/semaine

2 295 \$ en comptant initial



ROGUE 2018
EN LOCATION SUR 39 MOIS, À PARTIR DE

59 \$/semaine

2 395 \$ en comptant initial

BELVEDERENISSAN.COM | SAINT-JÉRÔME | SAINTE-AGATHE | MONT-LAURIER

Offre en vigueur du 4 juillet 2018 au 31 juillet 2018. Les paiements ne peuvent être faits sur une base hebdomadaire. Ils sont uniquement mentionnés à des fins informatives. *L'offre à la location s'applique au modèle Qashqai S à Traction Avant et boîte automatique 2018/Rogue S à Traction Avant 2018, pour un terme de 39 mois, ce qui équivaut à 39 mensualités de 240 \$/253 \$ avec 2 295 \$/2 395 \$ en comptant initial lorsque loué par l'entremise de NCF. L'obligation totale est 11,639 \$/12,276 \$. Le rabais à la location de 0 \$ est inclus dans l'offre. Premier paiement, comptant initial et 0 \$ de dépôt de sécurité requis à la signature du contrat. Les frais d'enregistrement auprès du RDPRM et les frais d'agent pour l'inscription (jusqu'à 77 \$ au total) ne sont pas inclus et sont payables à la signature du contrat. Location basée sur une allocation annuelle de 20 000 km (allocation totale de 100 000 km pour un terme de 60 mois) avec kilométrage additionnel de 0,10 \$ le km. Certaines conditions s'appliquent. Les offres sont sous réserve de l'approbation de crédit par Nissan Canada Finance ; elles peuvent être modifiées, prolongées ou annulées sans préavis. **Prix à l'achat de 19 793 \$ pour un KICKS S 2018 à boîte CVT (K5RG18 AA00). Les frais d'enregistrement auprès du RDPRM, les taxes et les immatriculations sont en sus. Les frais de transport et de préparation sont inclus. Loué ou financé par Nissan Canada Finances à taux régulier à partir de 5,39 %. Tout rabais inclus. Des conditions s'appliquent. Les frais de transport et de pré-livraison 1 950 \$ (Qashqai) / 1 795 \$ (Rogue) / 1 795 \$ (Kicks), la taxe sur le climatiseur (100 \$) (si applicable), les droits spécifiques sur les pneus neufs (15 \$), les rabais du manufacturier et les contributions des concessionnaires sont inclus, si applicable. Le permis de conduire, l'immatriculation, les assurances, et les taxes sont en sus et exigés à la signature du contrat. Les offres sont d'une durée limitée et sont soumises à l'approbation de crédit par Nissan Canada Finance. Les offres sont exclusives et peuvent être modifiées, prolongées ou annulées sans préavis. L'offre de carte prépayée allant jusqu'à 500 \$ est exclusive aux véhicules achetés ou loués entre le 26 et le 31 juillet 2018. Cette offre est non jumelable. Voir tous les détails en concession. Modèles illustrés à titre indicatif. Visitez www.belvederenissan.com ou votre concessionnaire Belvedere Nissan pour tous les détails. Des conditions s'appliquent. © Nissan Canada inc., 2017.



LA SAINTE PAIX DEPUIS '67

A.-N.-MORIN : DE RETOUR DU PÉROU

Aventure inoubliable et rencontres mémorables

SANDRA MATHIEU – Le groupe de l'école Augustin-Norbert-Morin de Sainte-Adèle est de retour du Pérou, un voyage que les élèves n'oublieront pas de sitôt. Mathieu Roy, un des enseignants accompagnateurs, partage des bribes de cette expérience mémorable.

PHOTO : COURTOISIE



Le coup de cœur de plusieurs : le trek de 16 km afin d'arriver à la porte du soleil et au Machu Picchu.

« Nous avons vécu une aventure honnêtement incroyable, souligne Mathieu avec émotion. Nous avons fait la rencontre de personnes vraiment chaleureuses. Costumes typiques, sourires et paysages à couper le souffle étaient au rendez-vous.

La nourriture était excellente : brochette d'alpaga, salade de quinoa et poulet. Certains élèves ont même essayé le cochon d'Inde, plat typique de la région de Cuzco. Le coup de cœur de plusieurs : le trek de 16 km afin d'arriver à la porte du soleil et

au Machu Picchu. Nous étions sans mots! Il y a également eu le buggy des sables à l'oasis de Huacachina. »

« L'altitude (2200 à 4300 m) a causé, comme on s'en doutait, des problèmes de maux de tête et de vomissements à quelques personnes. Plusieurs élèves ont dû dépasser leurs limites personnelles, d'autres étaient comme des poissons dans l'eau, mais une chose est certaine, ce sont des souvenirs qui resteront gravés dans nos mémoires longtemps! »

Rappelons que l'agence Voyages Objectif Terre avait prévu un itinéraire bien rempli pour le groupe de 38 élèves de 4^e et 5^e années du secondaire accompagnés de quatre enseignants.

Des oasis au Machu Picchu, les participants ont entre autres eu la chance d'admirer le lac Titicaca et de fouler la réputée Inca Trail, toujours accompagnés de guides locaux, lors de ces 10 jours et 9 nuits d'aventure.





PROFITEZ DU RABAIS RÉNOCLIMAT
pour un remboursement jusqu'à 650\$!



- La meilleure thermopompe sur le marché
- Meilleur rendement énergétique
- Fonctionnement ultra-silencieux • Meilleure garantie de l'industrie

10 ANS
GARANTIE COMPLÈTE
*Des limitations peuvent s'appliquer

(877) 322-2330

www.refrigerationMB.com

2101163

BOUTIQUE
RomyElliot
VÊTEMENTS HOMME & FEMME

SOLDES
D'ÉTÉ
EN COURS



20%
@ **50%**
DE RABAIS

SUR PRESQUE TOUTE LA
COLLECTION PRINTEMPS ÉTÉ 2018

printemps-été 2018

292, rue Principale St-Sauveur | 450.227.2421 | RomyElliot.com

2401482

SAINT-SAUVEUR

Un autre week-end animé en vue

ACCÈS – La Chambre de commerce et de tourisme de la Vallée de Saint-Sauveur vous réserve un autre week-end animé au cœur du village! En effet, concert gratuit, foire, danse et cirque sont au rendez-vous.

FOIRE DU LIVRE USAGÉ

27 au 28 juillet

De vendredi à dimanche, venez faire une bonne affaire en vous procurant un ou plusieurs bouquins à petits prix le long de la

rue Filion! L'Association des auteurs des Laurentides vous propose des milliers de livres à une fraction du prix original. En plus d'y trouver de quoi vous divertir, en achetant, vous encouragez l'association et ses nombreuses activités.



Foire du livre usagé
27 au 28 juillet



Hommage à
Eric Clapton
28 juillet

PHOTO: COURTOISE



Grâce au dévouement de nombreux bénévoles et à la générosité des gens,
L'OUVROIR SAINT-SAUVEUR A REMIS
184 767\$ à 26 organismes de la région

Pour continuer à aider ces organismes, les gens sont priés d'apporter :
vêtements, livres, souliers, articles de sport, literie, lampes, bibelots, vaisselle,
cadres, jeux de société propres et en bon état

au : 382, rue Principale à Saint-Sauveur
Nous allons chercher les meubles.

Pour information : 450 227-1445

Les organismes bénéficiaires sont :	
Abonnement Fusion - 2 ^e souffle	Fondation O.L.O.
Centraide Laurentides	Garde-Manger des Pays-d'en Haut
Centre de Zoothérapie	L'Antr'aidant
Coopérative SORE	La Soupe & cie
Croix Rouge Canadienne division Québec	L'Échelon des Pays-d'en-Haut
École A-N Morin	Le Book Humanitaire
École Marie-Rose	Leucan Laurentides
École Saint-Joseph	L'Ombre-Elle
Entraide Bénévole des Pays-d'en-Haut	La Maison des Jeunes de Saint-Sauveur/Piedmont
Fibrose kystique Canada	La Maison des soins palliatifs Rivière du Nord
Fondation de l'hôpital Ste-Justine, de l'hôpital de Saint-Jérôme	Moisson Laurentides
Fondation médicale des Laurentides des Pays-d'en-Haut et Montréal pour enfants	Mouvement personne d'abord de Ste-Agathe

L'Ouvroir a également remis 1894 soutiens-gorge pour la recherche sur le cancer du sein.

HOMMAGE À ERIC CLAPTON

Samedi 28 juillet à 19 h 30

Grâce à une étroite collaboration avec les Productions Johnny Monti, nous avons le plaisir de vous présenter un hommage

extraordinaire à Eric Clapton. Tous ses grands succès seront présentés lors de ce concert gratuit au parc Georges-Filion. La scène McGarrigle sera pleine de musiciens hors pair et d'un chanteur si ressemblant à la vedette internationale que vous croirez voir le vrai!

BEAUX DIMANCHES DANSANTS

Dimanche 29 juillet à 13 h 30

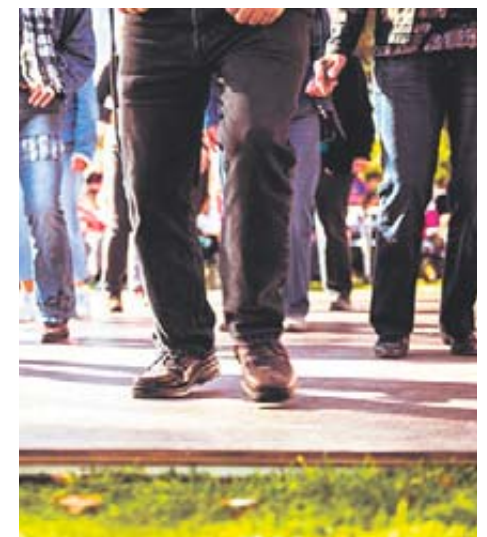

Venez danser en ligne avec Diane Flynn au parc Georges-Filion jusqu'à 16 h 30! Plaisir et énergie seront aux rendez-vous! Soyez présent également pour une prestation du cirque Géronimo à 19 h.

Solde d'été



BOUTIQUE P'TITES FOLIES
PRÊTS-À-PORTER ET ACCESSOIRES FEMME
CERTIFICAT CADEAU

799, boul. Sainte-Adèle
450.229-6464

Info : www.valleesaintsauveur.com



C'est la grande vente démo chez Franke Mercedes-Benz Profitez de rabais jusqu'à 15 000\$*

Profitez en du meilleur des deux monde. Entre la voiture neuve et l'usagé, le meilleur rapport qualité prix!

Offre valide jusquau 31 juillet 2018.

Financement à partir de

0,9 %* jusqu'à 36 mois
sur les modèles d'occasion
certifiés 2017 et Démo 2018

Achetez un véhicule d'occasion certifié 2017 et bénéficiez de ce qui suit :

- Réconfort : inspection de certification en 150 points
- Garantie : garantie Certifiée Étoile de série allant jusqu'à 6 ans ou 120 000 km
- Confiance : historique complet du véhicule
- Sécurité : assistance routière spéciale 24 h sur 24
- Tranquillité d'esprit : privilège d'échange de 5 jours/500 km

Inventaire	Année	Modèle	Couleur extérieure	Kilometrage	Rabais	Caractéristiques du véhicule	Prix de vente*
54311	2018	B250 4MATIC	Gris Montagne	14 811 km	7 500\$	Édition Avant garde. peinture metalisé	34 937\$
48763	2018	B250 4MATIC	Argent métallique	15 299 km	7 500\$	Édition Avant garde. peinture metalisé	34 937\$
08354	2018	GLA250 4MATIC	Noir	90 km	4 000\$	Garniture Sail Patern	37 525\$
32845	2018	CLA250 4MATIC	Noir	14 309 km	6 000\$	Ensemble haut de gamme	37 447\$
20994	2017	C300 4MATIC	Noir	22 106 km	15 000\$*	Ensemble haut de gamme, volant chauffant	41 140\$
69581	2017	CLA250 4MATIC	Blanc	3 431 km	4 000\$	Premium, Groupe AMG, toit panoramique	42 727\$
16452	2017	CLA250 4MATIC	Blanc	1 835 km	4 000\$	Premium, Groupe AMG, toit panoramique, navi.	43 802\$
43138	2018	C300 4MATIC	Argent	90 km	6 000\$	Peinture melalisé, volant chauffant	43 480\$
38383	2017	E300 4MATIC	Gris Celinite	19 093 km	10 000\$	Peinture melalisé, boiserie " Dark Ash"	54 591\$
13023	2017	E400 4MATIC*	Blanche	90 km	10 000\$	Ensemble haut de gamme + Jantes AMG	66 995\$

Modèle illustré CLA250 4MATIC Berline 2017 avec rabais de 4 000\$.

Mercedes-Benz



Franke Mercedes-Benz • Ouvert les samedis • 1751 rue Principale, Ste-Agathe-des-Monts • 1 888 489-5924 • mercedes-benz-franke.ca

© Mercedes-Benz Canada Inc., 2018. *Financement à partir de 0,9 % offert uniquement par l'intermédiaire de Services financiers Mercedes-Benz sur approbation du crédit, pendant une durée limitée, seulement pour une période de financement de 36 mois et seulement pour les modèles Mercedes-Benz d'occasion certifiés 2017 à l'exclusion des modèles AMG. Un versement initial peut être requis. Frais d'immatriculation, d'enregistrement et d'assurance ainsi que taxes de vente en sus. Le concessionnaire peut louer ou offrir du financement. L'offre peut changer sans préavis et ne peut être jumelée à d'autres offres. Voyez votre concessionnaire Mercedes-Benz autorisé pour les détails ou communiquez avec nous au 1-888-489-5924. L'offre prend fin le 31 juillet 2018.



0% DISPONIBLE SUR TOUS LES MODÈLES* OU **6 000 \$** EN AJUSTEMENT DE PRIX^Ω À L'ACHAT COMPTANT SUR LES MODÈLES SÉLECTIONNÉS
Montant disponible pour le Santa Fe Sport 2.0T Limited 2018

GARANTIE 5 ANS** SUR TOUS LES VÉHICULES HYUNDAI**



L'ÉVÈNEMENT **COUP DE COEUR** DE HYUNDAI

TUCSON 2018 2.0L à traction avant

En financement à partir de **59 \$** par semaine (417 semaines) ou Financement à **0,99%** pour 96 mois*

2 895 \$ comptant | Prix au comptant : 27 633 \$
 Frais de livraison et de destination inclus. Taxes en sus.

Incluant **250 \$** en AJUSTEMENT DE PRIX^Ω au financement

ACCENT 2017 L manuelle 5 portes

Prix à l'achat comptant de : **11 499 \$†**

Incluant **4 150 \$** en AJUSTEMENT DE PRIX^Ω à l'achat comptant

ELANTRA 2018 L manuelle

En location à partir de **39 \$** par semaine (261 semaines) ou Location **60 MOIS***

295 \$ COMPTANT

Incluant **1 500 \$** en AJUSTEMENT DE PRIX^Ω à la location

MD Les noms, logos, noms de produits, noms des caractéristiques, images et slogans Hyundai sont des marques de commerce appartenant à (ou utilisées sous licence par) Hyundai Auto Canada Corp. Prix des véhicules montrés : Accent GLS automatique 5 portes 2017 : 22 218 \$ / Tucson 1.6T Ultimate 2018 à trac. int.: 40 718 \$ / Elantra Limited 2018 : 29 418 \$. Frais de 115 \$ (taxe de 15 \$ sur les pneus et taxe de 100 \$ sur le climatiseur sur les modèles équipés d'un climatiseur), et frais de livraison et de destination de 1 605 \$ / 1 805 \$ / 1 705 \$ inclus. Frais d'enregistrement, d'assurance, d'immatriculation, du RDPRM (maximum 76 \$) et taxes applicables en sus. †Offres de financement à l'achat sur approbation du crédit des Services financiers Hyundai basées sur les Tucson 2.0L à traction avant 2018 / Santa Fe Sport 2.4L à traction avant 2018 à un taux annuel de 0,99 % / 0 %, 417 / 364 versements hebdomadaires de 59 \$ / 81 \$ pour 96 / 84 mois. Comptant initial requis de 2 895 \$ / 0 \$. Coût d'emprunt de 964 \$ / 0 \$, pour une obligation totale de 27 633 \$ / 29 637 \$. Frais de 115 \$ (taxe de 15 \$ sur les pneus et taxe de 100 \$ sur le climatiseur sur les modèles équipés d'un climatiseur), frais de livraison et de destination de 1 805 \$ / 1 905 \$ inclus. Frais d'enregistrement, d'assurance, d'immatriculation, du RDPRM (maximum 76 \$) et taxes applicables en sus des offres de financement à l'achat et sont payables au moment de la livraison. *Offre de location sur approbation du crédit des Services financiers Hyundai sur le modèle neuf suivant : Elantra L manuelle 2018 à un taux annuel de 0 %, 261 paiements de 39 \$ par semaine pour 60 mois sans obligation au terme du contrat de location. Comptant initial de 295 \$ et premier versement exigés. Cette offre ne peut être transférée ni cédée. Aucun échange de véhicule nécessaire. Obligation totale de location de 10 522 \$. Kilométrage annuel de 16 000 km, 12 c par km additionnel. L'offre de location comprend les frais de livraison et de destination de 1 705 \$, des frais de 115 \$ (taxe de 15 \$ sur les pneus et taxe de 100 \$ sur le climatiseur), frais d'enregistrement, d'assurance, d'immatriculation, RDPRM et toutes les taxes applicables en sus. †Prix à l'achat comptant de 11 499 \$ disponible pour le modèle Accent L 5 portes 2017 à boîte manuelle neuf en stock. Taxe de 15 \$ sur les pneus et frais de livraison et de destination de 1 605 \$ inclus. Frais d'enregistrement, d'assurance, droits d'immatriculation, frais du RDPRM (maximum 76 \$) et toutes taxes applicables en sus. †Offre de location sur approbation du crédit des Services financiers Hyundai sur le modèle neuf en stock d'Elantra L à boîte manuelle 2018. Ajustement de prix de 250 \$ disponible au financement à l'achat comptant pour le modèle neuf en stock du Tucson 2.0L à traction avant 2018. Les ajustements de prix s'appliquent au prix avant taxe. ††Offres d'une durée limitée pouvant être modifiées ou annulées sans avis préalable. Couleur du véhicule sous réserve de sa disponibilité. Les frais de livraison et de destination comprennent les frais de transport et de préparation et un réservoir plein de carburant. Le concessionnaire peut vendre à prix moindre. Les stocks sont limités. Le concessionnaire pourrait devoir commander le véhicule. Cette offre ne peut être combinée ou utilisée en conjonction avec toute autre offre disponible. L'offre ne peut être transférée ni cédée. Aucun échange de véhicule requis. Visitez www.hyundaicanada.com ou un concessionnaire pour tous les détails. †† La garantie globale limitée de Hyundai couvre la plupart des pièces du véhicule contre les défauts de fabrication, sous réserve du respect des conditions normales d'utilisation et d'entretien. Certaines restrictions s'appliquent. Le client doit présenter sa preuve d'appartenance aux Forces armées canadiennes et une pièce d'identité au moment de l'achat pour profiter de l'ajustement de prix en cash. Le programme peut être modifié ou annulé sans avis préalable. Visitez militaire.hyundaicanada.com ou un concessionnaire pour tous les détails.

2201235

C'est ça, le facteur H.



RABAIS AUX MILITAIRES

Recevez jusqu'à 1 500 \$ en ajustement de prix* Détails sur militaire.hyundaicanada.com

GARANTIE 5 ANS*

Garantie globale limitée : 5 ans/100 000 km



450 432-4252

16600, Montée Guénette, Mirabel



OUVERT

LUNDI AU JEUDI : 9h à 21h
 VENDREDI : 9h à 17h

Actualité

COULÉES DE SÉDIMENTS À SAINT-ADOLPHE-D'HOWARD

Hydro-Québec met en place des mesures de mitigation

ACCÈS – À la suite d'une communication avec Hydro-Québec, le 10 juillet, afin de demander de mettre en place les moyens requis pour empêcher l'écoulement de sédiments vers les cours d'eau situés à proximité de ses sites d'intervention, la Municipalité de Saint-Adolphe-d'Howard a eu la confirmation que « des vérifications terrain avaient été faites en début de semaine et que certaines mesures de mitigation ont été mises en place ».



PHOTO : COURTOISE

Hydro-Québec a procédé à l'installation de barrière à sédiments (toile noire), de paille de rétention et aménagé une fosse à sédiments (non visible sur la photo).

Le 18 juillet, une visite terrain a été faite par un ingénieur de la Municipalité, un agent en environnement d'Hydro-Québec ainsi qu'un représentant de la firme qui exécute les travaux pour HQ dans le secteur du futur pylône 56.

mises en place par HQ au site du pylône 56 sont satisfaisantes et vont au-delà des exigences figurant au certificat d'autorisation environnementale. »

« Effectivement, Hydro-Québec a mis en place, en début de semaine dernière, des barrières à sédiments et aménagé une tranchée pour recevoir les eaux de ruissellement en cas de fortes précipitations. Les pentes ont aussi été stabilisées à l'aide de grosses pierres, explique Nathalie Deblois, responsable des communications et adjointe à la direction générale à la Municipalité de Saint-Adolphe-d'Howard. Par ailleurs, une plainte avait été logée par un citoyen auprès du ministère de l'Environnement concernant les eaux brouillées du lac des Trois-Frères. Selon l'inspectrice du MDDELCC, il est difficile d'établir un lien certain entre l'écoulement de sédiments dans le ruisseau et la forte turbidité de l'eau des lacs en aval : il y a d'autres facteurs qui auraient contribué à rendre les eaux troubles. L'inspectrice a mentionné que les mesures de mitigations

La Municipalité demeure en communication avec les responsables du projet chez Hydro-Québec dans le suivi des travaux d'aménagement de la ligne Grand-Brûlé/Dérivation Saint-Sauveur sur son territoire. Elle entend leur faire part rapidement de toute observation ou préoccupation en rapport avec le chantier.

Rappelons qu'un ingénieur de la Municipalité de Saint-Adolphe-d'Howard s'est rendu le 6 juillet sur le site d'aménagement du futur pylône 56, côté est du chemin du Lac des Trois-Frères, au lendemain des fortes pluies du 5 juillet. Il a alors constaté que le sol avait été fortement remanié à l'aide de machinerie lourde et qu'aucune barrière à sédiments n'avait alors été installée par Hydro-Québec pour faire obstacle aux coulées de sédiments, ce qui a favorisé la friabilité du sol et contribué à l'écoulement d'une masse de sédiments vers le ruisseau attenant au site.

DAOUST, NETTOYEUR ÉCOPERFORMANT

Le nettoyage écologique, la solution innovante!

CAMILLE VAILLANCOURT – À votre service depuis plus de 25 ans, la famille Boivin et son équipe ont pris un virage vert depuis plus de deux ans.

PHOTO: CAMILLE VAILLANCOURT



La famille Boivin et son équipe ont pris un virage vert depuis plus de deux ans.

En plus de savoir que vos vêtements seront nettoyés de façon écologique, vous pouvez trouver une gamme de produits de nettoyage également écologiques et biodégradables pour votre résidence. Un service de couturière est aussi offert. Un nettoyeur sain et écologique qui prend à cœur sa clientèle tout autant que notre planète!

Pour un service hors pair, visitez-le dès maintenant!

Nettoyeur Daoust
224D, chemin du Lac Millette,
Saint-Sauveur
Carrefour des Trois Villages
450 227-8737

Actualité

PÉTITION DEMANDANT SA DÉMISSION

Kathy Poulin fait une mise au point

JEAN-PATRICE DESJARDINS – Pas question de démissionner de son poste de mairesse de Val-David, comme le demande un groupe de citoyens ayant lancé une pétition en ligne et revenu à la charge lors de la dernière assemblée régulière du conseil.

PHOTO: COURTOISE



« On veut du respect pour la démocratie », lance la mairesse Kathy Poulin. Les conseillers de mon équipe et moi-même, on s'est engagés en politique par générosité et bienveillance, pas pour se faire critiquer

avec une telle virulence. J'ai mis fin à la période de questions lors de la dernière assemblée parce qu'une mise au point s'imposait et parce que je l'avais annoncée. »

C'est lors de l'intervention d'un citoyen, Marc Blais, qui revenait avec la demande de démission publiée auparavant dans un dépliant distribué dans les boîtes postales de chaque citoyen, que la mairesse a mis fin à l'assemblée.

La mairesse dit avoir reçu de nombreux encouragements, en personne, sur la rue, mais aussi par courrier depuis l'assemblée du 10 juillet. « Les citoyens sont venus en grand nombre et, contrairement à ce qu'en

pensent mes détracteurs, j'ai senti qu'il y avait du respect dans la salle durant l'assemblée. La liberté de parole doit être raisonnable et une utilisation de l'espace public déraisonnable nuit à la démocratie. »

Kathy Poulin est d'avis qu'il n'est pas question de démissionner. « J'ai pris un engagement envers les citoyens en étant élue, et par respect pour ces derniers et pour la démocratie, je ne partirai pas. »

Kathy Poulin reconnaît des erreurs de parcours, notamment dans des dossiers amorcés par l'ancien conseil en place jusqu'en 2017. « Ma place est légitime et je sais que le conseil fait du bon travail. »

C'est du point de vue personnel que Kathy Poulin est la plus affectée.

La mairesse dit avoir pris note de certaines critiques diffusées. « Il faut les considérer pour pouvoir se remettre en question comme élue. Mais de tels amalgames d'allégations, c'est inacceptable. »

Mme Poulin veut mettre en place une démocratie participative à Val-David et croit que la distribution de ce dépliant est une forme d'abus de la part de certains citoyens.



Sélection
Deux-Montagnes

·SIGNATURE·

NE MANQUEZ PAS LE BATEAU!

POUR UNE DURÉE LIMITÉE

LOUEZ UN 3 1/2
ET OBTENEZ

**1 MOIS
GRATUIT**

+ 1000\$ EN CRÉDIT
DE SERVICES*



MONTEZ À BORD ET PRENEZ
RENDEZ-VOUS DÈS MAINTENANT!

1-844-416-0054

* Certaines conditions s'appliquent. À la signature d'un bail de un an. Pour un emménagement avant le 1^{er} août 2018. Détails auprès de nos conseillères à la location.

10, 8^e avenue, Deux-Montagnes
selectionretraite.com • idsanté

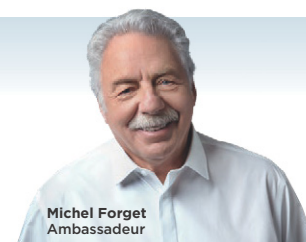

Michel Forget
Ambassadeur

Sélection
Retraite

OÙ L'EXCEPTIONNEL
PREND VIE

GAGNEZ 125\$

Nom : _____

Municipalité : _____

N° Tél. : _____

Envoyez votre participation par courriel à christine@journalacces.ca ou par la poste* au 727, rue Principale, Piedmont J0R 1K0. Le tirage aura lieu le jeudi 9 août à midi.

*Notez que nos bureaux seront fermés du 23 juillet au 5 août

*pour savourer l'été sur
les plus belles terrasses
de la région!*

Spago

Resto · Terrasse

Fine Cuisine italienne
Les Midis Spago
Table d'hôte | TOUT LES SOIRS
Venez profiter de vos vacances
sur notre terrasse!
L'équipe du Spago



RESTAURANTSPAGO.COM

21, rue Morin, Sainte-Adèle · 450 229-0229



>2401379



18 ave. de la Gare, Saint-Sauveur
450 744-3378

Les Soirées Gabriel

Jusqu'à LA FIN AOÛT
MUSIQUE LIVE SUR LA TERRASSE OU
AU BAR ST-MORITZ, SELON LA MÉTÉO
Spéciaux sur la nourriture
et les consommations

LES VENDREDIS avec Gabrielle Joannette
DE 18H30 À 22H00

LES DIMANCHES avec Gilles Caplan
DE MIDI À 16H

RÉSERVATION REQUISE
MONTGABRIEL.COM • 450 229-3547



MONT GABRIEL
RESORT & SPA



>2501506



CUISINE GRECQUE
ET MÉDITERRANÉENNE

Apportez votre vin

Table d'hôte du soir
jusqu'à 5 services

Plus de 20 choix pour nos
midis express à 8.95\$

Petit déjeuner dès
9h les fins de semaine

>2501481



173 rue Morin, Ste-Adèle
450-229-9999 | 450-229-1117

Heures d'ouverture:
Mardi de 16h à 21h
Mercredi au vendredi de 11h à 21h
Samedi et dimanche de 9h à 21h



Venez profiter de notre superbe
terrasse au cœur du village!



Cuisine Italienne
authentique



Menu gastronomie
table d'hôte du soir



Menu table d'hôte
abordable pour le dîner



Nouveau cellier !

Venez
déguster un
bonne bière
ou un verre de
vin de notre
cellier!



MAINTENANT OUVERT
7 JOURS/SEMAINE

Dimanche au Mardi de 11 h à 20 h - Mercredi et jeudi de 11 h à 21 h - Vendredi et Samedi de 11 h à 22 h
10 rue Filion, Saint-Sauveur 450 227-1001

>2401467





Chronique affaires et économie

JEAN-CLAUDE TREMBLAY, MBA

Collaboration spéciale

JCTREMBLAY@COGITAS.CA

LUMINEUX PROJET

Si l'on se fie aux spécifications ainsi qu'au communiqué de presse, Val-David va devenir le témoin et le participant d'une véritable révolution verte, alors qu'elle assistera à la mise en chantier des opérations de la compagnie iLAND, une nouvelle entreprise qui ne bâtira rien de moins que le premier centre de développement de maisons solaires en Amérique du Nord.

Il s'agit d'une excellente nouvelle pour la région, car le projet promet de donner un coup de main à la planète, tout en stimulant une économie locale, qui en a grandement besoin. C'est dans des locaux de près de 8000 pi² que l'on retrouvera le centre de développement iLAND et, par le fait même, son siège social qui abritera les bureaux administratifs, incluant les ventes et les salles d'exposition, et où on pourra y présenter les maisons modèles à venir.

François Provost, le jovial vice-président et partenaire avec qui j'ai pu m'entretenir, était fébrile à l'idée d'être partie prenante de ce projet, qui a le potentiel de changer la face du monde. Il m'a confirmé qu'iLAND était la première entreprise en Amérique du

Nord à proposer des maisons solaires usinées, livrées 100 % finies et fonctionnelles. Il a poursuivi en expliquant le fait qu'elles étaient intelligentes et animées par des systèmes reliés et des technologies intégrées, en plus d'être écologiques par leurs matériaux naturels et sans produits chimiques.

L'initiateur du projet d'origine suisse n'est nul autre que l'entrepreneur Dan Oppizzi, qui est aussi derrière le projet Éco-Sports de Piedmont. Ce dernier était lui aussi très fier d'annoncer en grande pompe son projet de maisons solaires.

« C'est ici, au Québec, que j'ai découvert la construction de la maison usinée en bois. J'ai alors trouvé le moyen d'intégrer toutes mes connaissances et mon expérience des 30 dernières années en architecture solaire dans un seul et unique produit, la maison iLAND », a expliqué Dan Oppizzi, président d'iLAND, détenteur de plus de 15 brevets solaires internationaux et auteur du livre *Les maisons solaires sauveront la planète*, qui sera publié plus tard cette année.

MES CONCLUSIONS PRÉLIMINAIRES

La réputation de l'instigateur du projet,

M. Oppizzi, est solide et très respectable. C'est un innovateur qui possède le génie technique pour assurer la viabilité opérationnelle et fonctionnelle d'un tel projet, ambitieux, mais somme toute réaliste considérant l'ordre de l'évolution technologique en cours dans le monde. L'équipe de mise en marché, son partenaire le généreux François Provost en tête, est honnête, compétente et investie d'une mission à laquelle elle croit fondamentalement.

Tout cela me rappelle le film mythique *Le Champ des rêves (Field of Dreams)* avec Kevin Costner, dans lequel il entend une voix qui lui dit « si tu le construis, ils viendront (*If you build it, they will come*), le poussant à bâtir un terrain de baseball en attente de l'arrivée d'une équipe imaginaire, qui finit à la toute fin par se pointer. Dans le cas qui nous concerne, l'équipe fait le pari que si elle bâtit sa maison phare et entame la production, les acheteurs suivront. Le fait est que les probabilités de succès sont largement plus grandes que dans le film, car la réalité d'iLAND et ses maisons de demain, c'est que le consommateur est prêt dès aujourd'hui.



Dan Oppizzi, président d'iLAND, et François Provost, vice-président

Notons que l'équipe a déjà signé des ententes avec plusieurs groupes d'intérêt dans le monde et, de façon pragmatique et intelligente, a obtenu le soutien de plusieurs chefs de file de la construction locale. Souhaitons-leur le meilleur des succès, à hauteur du génie des entrepreneurs d'ici!

Renseignements :

iLAND

François Provost 1 866 622-2111, poste 5

francois@ilandsolaire.com

www.ilandsolaire.com

Marché Richelieu *Complice de votre quotidien*

LES JOURS\$ RICHELIEU

BIFTECK DE CÔTES
FORMAT ÉCONOMIQUE
15,41/kg
6⁹⁹ /lb

ANANAS TROPICAL GOLD
IMPORTÉ DU COSTA RICA,
GR 8 OU
BLEUETS
PRODUIT DES É.-U.
CHOP.
2 POUR 4\$

SUNDAE NESTLÉ
875 ml,
VOIR VARIÉTÉS
EN MAGASIN
1⁹⁹

PEPSI
BOUT. CONSIGNÉES
67/10 ml., OU
MÉLANGE DE JUS TROPICS
TROP 50, RÉFRIGÉRÉ, PURE LEAF
THÉ GLACE, 1,75 L,
VOIR VARIÉTÉS EN MAGASIN
2 POUR 5\$

EN VIGUEUR DU JEUDI 26 JUILLET AU MERCREDI 1^{ER} AOÛT 2018

Les prix annoncés dans ces pages sont en vigueur chez tous les Marché Richelieu participants du jeudi 26 juillet au mercredi 1^{er} août 2018 jusqu'à la fermeture. Nous nous réservons le droit de limiter les quantités. Si un article venait à manquer, n'hésitez pas à demander un bon d'achat différé. Si certaines marques de commerce de produits annoncés ne sont pas disponibles dans certaines régions, elles seront alors remplacées par une autre marque de commerce de même nature et d'un prix égal ou supérieur. Pas de vente aux marchands. Photos à titre indicatif seulement. Consultez votre marchand pour connaître les heures d'ouverture.

INITIATIVE CITOYENNE

Bouffe ta ville!

VÉRONIQUE PICHÉ, COLLABORATION SPÉCIALE – Depuis 2016, le collectif Bouffe ta Ville coordonne des cueillettes dans les arbres fruitiers et taillis de petits fruits du secteur de Prévost. Mais cette année, la rencontre de l'Accélérateur CO-LAB a élargi son champ des possibles.

Les branches de mon pommier plient sous le poids des fruits! Des raisins qui poussent le long de la piste cyclable, vraiment? Certains ont eu l'idée de valoriser ce terroir par des cueillettes organisées. Au menu, une histoire d'agriculture urbaine.

BOUFFE TA VILLE

L'idée est née d'un constat : beaucoup d'arbres fruitiers sont historiquement présents sur le territoire de Prévost, mais peu en récoltent les fruits. Cynthia Laurin, membre du collectif Bouffe ta Ville, nous raconte que parfois des propriétaires du coin « découvrent » qu'ils ont un vieux pommier sur leur terrain. « Les pommes peuvent être plus petites ou piquées, mais ce sont des pommes! », dit-elle. Ainsi, dès 2016, le groupe organise des cueillettes puis remet une bonne partie des récoltes à la Maison de l'entraide de Prévost, en vue

d'ateliers culinaires. À partir de ce volet déjà bien établi, le collectif souhaite maintenant élargir son mandat. Et la rencontre opportune du CO-LAB l'a aidé à se propulser dans cette voie.

L'ACCÉLÉRATEUR CO-LAB

C'est la coopérative de travail L'ÎLOT qui organise entre autres l'Accélérateur CO-LAB. Jointe au téléphone, sa cofondatrice, Marilyn Manceau, explique que le thème pour cette deuxième édition était celui de l'alimentation durable. Les projets sélectionnés, dont Bouffe ta Ville, avaient accès à des conférences, des moments d'échange, des intervenants et des spécialistes. « Une idée innovante est souvent une idée difficile à expliquer, parce qu'on a peu de temps pour la développer. Le CO-LAB est une zone d'innovation qui donne du courage aux participants », explique-t-elle avec



Fête des Moissons, Gare de Prévost, 7 Octobre 2017.

PHOTO: DIANE BRAULT

assurance. Et cette expérience de réseautage porte fruit pour Bouffe ta Ville qui, sans se restructurer, se diversifie.

NOUVEAUX VOILETS

La transmission du savoir en matière de cueillette est sur la table du collectif. Il y a les jardins des écoles, mais aussi des ateliers de cueillette responsable. Aussi, Cynthia Laurin souligne l'association de Bouffe ta Ville avec la Ville de Prévost, dans la zone Enviro-Jeunesse. Cette année, la fabrication d'un outil maison pour la cueillette des pommes y est à l'horaire. En fait, pour se tenir au courant de la panoplie d'activités du groupe, il faut accéder à sa page Facebook. Mme Laurin résume son expérience CO-LAB en parlant d'un « beau processus de réflexion » duquel on peut s'élancer avec confiance.

En terminant, force est de constater que l'idée de se rapprocher de la terre n'est pas réservée aux grands centres urbains. Et la durabilité de notre système alimentaire repose non seulement sur la réappropriation de nos compétences en matière de culture alimentaire, mais aussi sur le transfert de ces connaissances.

Suivez Bouffe ta Ville sur Facebook.

Ateliers de récolte, fête des Moissons, bénévoles et sites de récolte recherchés.

L'ÎLOT - lilotcoop.com

L'Accélérateur CO-LAB colablautides.com

ACTE, le festival de la collaboration 27 et 28 septembre à Saint-Jérôme actefestival.com

20 / 18

FESTIVAL DES ARTS DE SAINT-SAUVEUR

DU 2 AU 12 AOÛT 2018

FESTIVALDESARTS.ca

TICKETPRO | 1 866 908-9090

Canada Québec Ville de Saint-Sauveur TWC POWER CORPORATION DU CANADA kevrac BANQUE NATIONALE CANDEREL Desjardins Hydro Québec RBC

Ben Rudisín, photo par Karolina Kurkos. Courtoisie du Ballet national du Canada

2401476



INFORMATION TRAVAUX



DU LUNDI 6 AOÛT AU VENDREDI 10 AOÛT

FERMETURE COMPLÈTE DE L'INTERSECTION DES RUES ROLLAND / SAINT-JOSEPH / SAINT-GEORGES

Des travaux majeurs visant la réfection des infrastructures souterraines (égout sanitaire et aqueduc) de la rue Rolland occasionneront une **FERMETURE COMPLÈTE** de l'intersection des rues **ROLLAND, SAINT-JOSEPH** et **SAINT-GEORGES** du **LUNDI 6 AOÛT AU VENDREDI 10 AOÛT**.



Un détour est à prévoir pour les **AUTOMOBILISTES** qui devront emprunter le **BOULEVARD DES MONTS** et le **CHEMIN DE LA MONTAGNE** en direction de Piedmont pour contourner la zone des travaux.

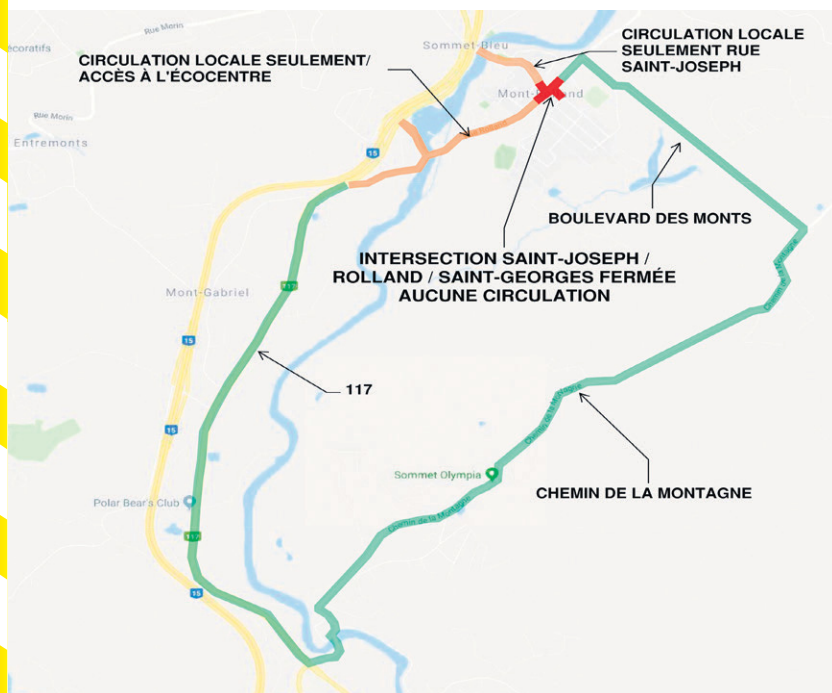

Nous invitons les **AUTOMOBILISTES** à :

- Prendre connaissance du chemin de détour sur le site internet de la Ville (www.ville.sainte-adele.qc.ca)
- Prévoir leurs déplacements et partir plus tôt pour éviter tout retard
- Suivre les pancartes de détour et respecter les limites de vitesse

Un détour est également à prévoir pour les **CYCLISTES** qui sillonneront le **PARC LINÉAIRE LE P'TIT TRAIN DU NORD**. Consultez le plan de détour sur le site internet du Parc linéaire (www.parclineaire.com).



Il est à noter que le **STATIONNEMENT DE LA GARE DE MONT-ROLLAND** ne sera accessible que par le chemin de détour du **CHEMIN DE LA MONTAGNE**.

Nous recommandons aux **CYCLISTES** de :

- Choisir un autre accès à la piste cyclable comme point de départ :
 - Gare de Piedmont (chemin de la Gare)
 - Sainte-Marguerite-Station (chemin Pierre-Péladeau)
 - Val-Morin (chemin de la Gare)
 - Gare de Val-David (rue de l'Église)
- Être vigilants aux abords du chantier



Pour information : Ville de Sainte-Adèle | www.ville.sainte-adele.qc.ca | (450) 229-2921

FESTI JAZZ MONT-TREMBLANT

Du jazz à l'état pur dans une ambiance idyllique!

MARTINE LAVAL – La 11^e édition du Festi Jazz Mont-Tremblant aura lieu du 1^{er} au 5 août au centre-ville (Saint-Jovite) et au vieux village (lac Mercier) de Mont-Tremblant. Dans une version améliorée d'une scène supplémentaire sur la rue de Saint-Jovite, cinq jours de pur jazz, 50 concerts en huit séries et 135 artistes de jazz de chez nous attendent les amateurs et néophytes lors de ce rendez-vous annuel devenu le haut lieu de la musique jazz.

FESTIVAL MULTIDIMENSIONNEL

Président-directeur du Festi Jazz Mont-Tremblant, Luc Hamel offre une programmation remplie des talents qui prolifèrent au pays, sans négliger de mettre en lumière la relève incontestée composée des vedettes de demain. Le Festi Jazz, c'est du jazz à l'état pur dans toutes ses déclinaisons de funk, fusion, standard, contemporain, agrémenté de touches cubaines et brésiliennes ajoutant au son et aux couleurs à la programmation de cette édition.

Le Festi Jazz Mont-Tremblant, c'est aussi l'opportunité de faire des rencontres et d'apprendre des plus grands, en assistant aux classes de maître, moments uniques où les musiciens conversent au sujet de technique, d'inspiration et d'affiliation à la

musique avec le public. Le bassiste Sylvain Gagnon, le saxophoniste Jean-Pierre Zanella, le guitariste Carlos Jiménez, le saxophoniste torontois Kirk MacDonald et le contrebassiste Normand Guilbeault seront de ces rencontres.

Le Jazz Manouche anime l'heure du lunch (12 h 15, vendredi, samedi et dimanche); la série Relève Jazz des Laurentides (13 h) présente des musiciens issus des Laurentides et jouant comme des pros; la série Jazz Lounge (15 h) offre un moment de grâce en plein après-midi; et la série Jazz & Grill, c'est près de 15 concerts mettant en lumière de petites formations de jazz présentés gratuitement dans huit lieux de Mont-Tremblant (Saint-Jovite). Alors que la soirée s'amorce, les plus importants pianistes

de la sphère jazzistique d'ici défilent sur la Grande Scène pour la série Piano Libre à 19 h; et dès que le ciel devient étincelant, les étoiles envahissent la Grande Scène dans la série Jazz sous les étoiles à 21 h.

LES GRANDS DU JAZZ

En concert d'ouverture: Christine Jensen Quintet, saxophoniste originaire de Nanaimo en Colombie-Britannique. Elle a remporté un prix Juno (2011) pour le meilleur album jazz contemporain, a été en nomination pour le Juno (2018) de l'album jazz de l'année, et a été élue Rising Star – Soprano Sax dans le Downbeat Critics Poll (2017).

Les concerts d'Axel Fisch Quintet et de Michel Ferrari Trio y feront suite, et Le Grand Événement de la 11^e édition présentera le Sextet de haut calibre composé du réputé saxophoniste torontois Kirk MacDonald, du trompettiste Joe Sullivan, du pianiste François Bourassa et du formidable saxophoniste Yannick Rieu. Ces quatre musiciens se sont illustrés tant sur la scène canadienne qu'à l'international et font partie des meilleurs musiciens de jazz au Canada. Ils seront appuyés par Adrian Vedady à la contrebasse et André White à la batterie. Sublime!



Grand événement 11^e édition, 4 août : MacDonald - Sullivan - Bourassa - Rieu



Christine Jensen Quintet, 1^{er} août

Le Concert de clôture est réservé au pianiste cubain Yoel Diaz Quartet, qui transportera son auditoire dans l'univers du jazz cubain avec Luis Izquierdo à la basse, Roberto « Kiko » Osorio aux congas et Michel Medrano à la batterie. *Picante!*

tous les soirs (22 h 30) dans des *jam sessions* de fin de soirée magique, créant des moments de musique inoubliables.

Détails de la programmation : www.jazztremblant.com

Le Festi Jam, ce sont les musiciens et le public qui se rencontrent au Jazz Lounge

LES CINEMAS CARREFOUR DU NORD

VOICI NOS PRIX RÉDUITS!

LES MARDIS 6.25\$	LES MERCREDIS 7.75\$	LES JEUDIS 2 pour 1	LES APRÈS-MIDIS 8.75\$
----------------------	-------------------------	------------------------	---------------------------

*Prix régulier valide du mardi au lundi. Valable sur présentation du coupon disponible sur Facebook et dans le journal. Le Note: Ne s'applique pas sur les films: 3D, sièges D-Box, salle ESV. Opères et représentations spéciales. Le 2 pour 1 est basé sur le prix de 11,50\$.

VOTRE CINÉMA VOUS GÂTE. PROFITEZ-EN! CERTAINES RESTRICTIONS S'APPLIQUENT. POUR PLUS DE DÉTAILS, VISITEZ LE CINEMAST-JEROME.COM

TÉLÉPHONE: 450-436-5944
AUTOROUTE DES LAURENTIDES, SORTIE 45

HORAIRE DU VENDREDI 27 JUILLET AU JEUDI 2 AOÛT 2018

<p>REPRÉSENTATION Spéciale</p> <p>LES INSOUMIS</p> <p>Jeudi 2 août à 19h et 21h45</p>	<p>Disney</p> <p>L'histoire de Jean-Christophe</p> <p>LE JEUDI 2 AOÛT À 18H45 ET 21H00</p>	<p>DÈS LE VENDREDI 27 JUILLET</p> <p>JEAN TRUS GO! LE FILM</p>	<p>REPRÉSENTATION Spéciale</p> <p>MISSION: IMPOSSIBLE RÉPERCUSSIONS</p> <p>Jeudi 26 juillet à 19h et 22h</p>
---	---	---	--

ANDRÉ RIEU
MON HYMNE À L'AMOUR
LE SAMEDI 28 JUILLET À 12H15

POUR L'HORAIRE COMPLET, VISITEZ LE CINEMAST-JEROME.COM

Programmation sujet à changement

<p>IL INTERPRÈTE LES PLUS BELLES CHANSONS D'AMOUR DE SON ALBUM <i>DOLCE VITA</i></p> <p>JONAS KAUFMANN <i>Sous les Étoiles</i></p> <p>LE DIMANCHE 2 SEPTEMBRE À 12H15 UNE JOURNÉE SEULEMENT!</p>	<p>Journée Prévente</p> <p>ACHÉTEZ VOS BILLET DE SAISON POUR LES AVENTURIERS VOYAGEURS - BALLET OPÉRAS - CINÉ-RÉPERTOIRES</p> <p>LE LUNDI 20 AOÛT SEULEMENT.</p> <p>Venez prendre un café gratuit pour l'occasion.</p>	<p>LE LUNDI 6 AOÛT À 18H15</p> <p>LE MARDI 13 AOÛT À 12H15</p> <p>LE MERCREDI 14 AOÛT À 12H15</p> <p>LE JEUDI 21 AOÛT À 12H15</p> <p>LE VENDREDI 22 AOÛT À 12H15</p> <p>LE SAMEDI 28 AOÛT À 12H15</p> <p>LE DIMANCHE 29 AOÛT À 12H15</p>
---	---	--

DÈS LE VENDREDI 3 AOÛT MILA KUNIS ET KATE MCKINNON
L'ESPION QUI M'A DOMPÉE

NOUVELLE PIZZA
TOUT CE QUI COMPTE, C'EST LA PIZZA

CARTE-CADEAU
DISPONIBLE À L'ANNÉE AU MONTANT DE VOTRE CHOIX

EN VENTE À LA BILLETTERIE
AINSI QU'ÀUX DIFFÉRENTS COMPTOIRS ALIMENTAIRES

BONNES VACANCES À TOUS!

BIENVENUE AUX VILLÉGIATEURS!

Surveillez notre horaire en ligne ou la ligne Info-films pour les nouveautés pendant la période des vacances!

Billetterie en ligne sur notre site web
www.cinemapine.com

Ligne Info-films 24 heures
450 229-PINE (7463) • 1 866 739-PINE (7463)

LES BILLETS POUR LA SAISON DU MET EN DIRECT SAISON 2018-2019 SERONT EN VENTE À LA FIN AOÛT!

<p>OPÉRAS</p> <p>16-64 ANS: 23.49\$*</p> <p>65 ANS ET PLUS (AVEC PREUVE): 21.74\$*</p> <p>ENFANT, 15 ANS ET MOINS: 21.74\$*</p>	<p>5 ANS ET MOINS 6.96\$* - 6 À 15 ANS 8.69\$*</p> <p>16 À 64 ANS 11.74\$*</p> <p>65 ANS ET PLUS (AVEC PREUVE) 10.44\$*</p> <p>Nos certificats cadeaux sont en vente à la Tabagie le Calumet</p> <p>La promotion Plaisirs à 2 avec le Spago et les spéciaux du mardis, mercredis, jeudis seront de retour à la fin août.</p>	<p>SURPLUS (EN TOUT TEMPS) POUR FILM EN 3D 3.04\$*</p> <p>SPÉCIAUX MARDI \$7.39* FILMS RÉGULIERS SPÉCIAUX MERCREDI ET JEUDI \$8.69*</p> <p>*SAISONNIER NON VALABLE CERTAINES PÉRIODES (TYPIQUEMENT ANNULÉ MI JUIN À LA FIN AOÛT) *TAXES EN SUS.</p>
--	--	---

Les programmes et horaires sont sujets à changements sans préavis. Veuillez téléphoner quotidiennement au cinéma pour confirmation.

SUR SON CHEVAL DE FEU

Louise Lecavalier nous dévoile son univers!

MARTINE LAVAL – Premier événement hors site présenté par le Festival des Arts de Saint-Sauveur, la projection du film documentaire qui raconte la vie dansée de Louise Lecavalier sera présenté au Théâtre du Marais de Val-Morin le 27 juillet à 19 h 30. À la suite du visionnement, l'icône québécoise de la danse sera présente pour discuter avec son public, en compagnie du réalisateur du film, Raymond St-Jean.

PHOTO: COURTOISE



La projection du film documentaire qui raconte la vie dansée de Louise Lecavalier sera présentée au Théâtre du Marais de Val-Morin le 27 juillet 19 h 30.

Louise Lecavalier, 58 ans, affirme plus que jamais son statut de créatrice exceptionnelle dont l'art transcende les limites du corps humain. Composé de chorégraphies spectaculaires sur des musiques originales et d'entrevues exclusives, le film inspirant et émouvant dessine le portrait intime d'une artiste passionnée et toujours habitée par la quête du mouvement parfait.

Louise Lecavalier sera présente après le film; ne ratez pas la chance inouïe d'échanger avec Louise Lecavalier, une figure stellaire de la danse contemporaine québécoise.

Les billets sont en vente au coût de 25 \$ (taxes et services inclus)
Info : www.theatredumarais.com

Sur son cheval de feu relate le parcours édifiant de cette créatrice indomptable qui a révolutionné la danse contemporaine dans les années 80 avec le chorégraphe Édouard Lock. Alors que sa carrière solo se poursuit encore aujourd'hui sur la scène internationale à titre d'interprète et de chorégraphe,

COMÉDIE MUSICALE

KABARET s'installe au Théâtre Saint-Sauveur

ACCÈS – La nouvelle production KABARET s'installe sur la scène du Théâtre Saint-Sauveur les jeudis, vendredis et samedis jusqu'au 18 août.

Mettant en vedette des artistes qui ont fait partie des plus grandes comédies musicales telles que *Footloose*, *Mary Poppins*, *Hairspray*, *Demain matin Montréal m'attend* ainsi que de plusieurs émissions et galas télévisuels, cette comédie musicale, inspirée des années 30 à aujourd'hui, regroupe sur scène 14 artistes au talent inimitable. Une histoire intrigante, un lieu où tout est possible, des costumes flamboyants, des chorégraphies énergiques alliant amour, humour et sensualité. Laissez-vous transporter par les succès des années Charleston à ceux qui ont inspiré les plus grands films d'aujourd'hui.

Le 26 juillet, une soirée spéciale est prévue pour la Fondation du Centre jeunesse des Laurentides.

SYNOPSIS

Tristan, jeune écrivain à la poésie révolutionnaire, s'installe à Paris dans l'espoir de

créer de grands spectacles de cabaret. D'abord engagé comme barman par Boris, maître de cérémonie coloré et propriétaire du célèbre KABARET, Tristan tombe amoureux de Crystal, la courtisane adulée de tous. La popularité grandissante des autres théâtres du village de Montmartre oblige Boris à produire des numéros encore plus spectaculaires afin d'éviter la faillite.

Tristan devient l'auteur du tout nouveau spectacle et fait la rencontre de Fanny, jeune chanteuse au talent incontestable qui rêve de se tailler une place de choix parmi les plus grandes divas. Succombant aux charmes de Tristan, Fanny se retrouve bien malgré elle dans un triangle amoureux. Qu'advient-il de l'avenir de ce lieu culte où règne l'amour, le plaisir et le désir?

Info : theatrestsauveur.com

FESTI JAZZ

MONT-TREMBLANT

SUR DEUX SCÈNES EXTÉRIEURES AU CENTRE-VILLE ET DANS HUIT LIEUX DE MONT-TREMBLANT

JAZZTREMBLANT.COM

11^e ÉDITION
du 1^{er} au 5 AOÛT 2018

50 CONCERTS GRATUITS

 CONCERT D'OUVERTURE CHRISTINE JENSEN QUINTET MERCREDI 1 ^{er} AOÛT - 21 H	 PRÉSENTÉ PAR SIMON DENIZART JEUDI 2 AOÛT - 19 H	 EN COLLABORATION AVEC <i>l'Express</i> AVEC MICHEL FERRARI TRIO VENDREDI 3 AOÛT - 21 H
GRAND ÉVÉNEMENT - SAMEDI 4 AOÛT - 21 H MACDONALD - SULLIVAN - BOURASSA - RIEU		
		
 CONCERT DE CLÔTURE YOEL DIAZ QUARTET DIMANCHE 5 AOÛT - 21 H		













THÉÂTRE
GILLES-VIGNEAULT

LES TOURNÉES ST-MICHEL EN COLLABORATION AVEC DIFFUSION EN SCÈNE PRÉSENTENT

LE CONCIERGE

UNE COMÉDIE D'ERIC ASSOUS ADAPTÉE ET MISE EN SCÈNE PAR MICHEL POIRIER
AVEC NATHALIE MALLETTE ET SYLVAIN MARCEL



20 juin au 18 août 2018

AVEC ANTOINE DURAND, STÉPHANIE CRÊTE-BLAIS,
JONATHAN GAGNON, AGATHE LANCTÔT
ET ANDRÉ-LUC TESSIER

Infos et achat de billets

- > theatregillesvigneault.com
- > 450 432-0660
- > 118, rue de la Gare, Saint-Jérôme

Restez informés





Le plaisir de bouger dans l'eau



VALÉRIE SPITZER



L'été est souvent synonyme de baignade et de détente dans nos lacs, rivières, piscines, etc. Pour se maintenir en santé et galber notre silhouette, pourquoi ne pas s'adonner à l'aquagym?

Cette activité se pratique souvent en groupe et des cours sont proposés à divers endroits, comme à l'Hôtel Mont Gabriel ou bien encore au Cégep de Saint-Jérôme. Toutefois, rien ne nous empêche de pratiquer cette activité, seule ou avec un(e) ami(e).

Pour cette activité accessible au plus grand nombre, les risques de blessures sont minimes et il convient donc également aux personnes âgées

ou aux personnes plus fragiles. Besoin de motivation avant de vous lancer à l'eau? Comme l'eau crée de la résistance, les muscles travaillent davantage. Trente minutes d'aquagym semblent équivaloir à une heure trente de gym au sol! Et comme le corps pèse juste un tiers de son poids terrestre, les efforts nous semblent moindres. Intéressant, tout de même!

Voici les principaux bienfaits de l'aquagym :

Dynamise toute la partie tissulaire et tonifie l'ensemble des muscles;

Raffermit les fesses et les cuisses;

Améliore la circulation sanguine;

Affine la taille et la silhouette;

Tonifie le rythme cardio-vasculaire;

Stimule en douceur les organes.

Pour constater des résultats, il est nécessaire de pratiquer au moins deux fois par semaine, environ 45 min chaque fois et, bien sûr, d'avoir en parallèle une alimentation équilibrée.

Pour chaque séance, il sera nécessaire de commencer par une période d'échauffement et de terminer par une période de récupération.

Accessoires : une planche et des frites (barres de mousse, de longueur variable). Éventuellement des haltères pour les plus sportifs!

Voici quelques exercices que nous vous proposons. Une gamme complète d'exercices est proposée dans l'excellent livre d'Amano Mekhazni : Aquagym, mode d'emploi.

Échauffement : Commencer par des exercices faciles, sans accessoire, comme marcher rapidement, puis lever les genoux en marchant ou bien marcher sur la pointe des pieds.

Récupération : Amener le talon aux fesses, tenir la position. Puis amener le genou à la poitrine. Pour les bras et épaules, vous pouvez passer le bras gauche derrière la tête et passer la main droite derrière le dos pour saisir la main gauche.

Fessiers, cuisses : On nage sur le dos, en faisant des battements de jambe, tout en tenant une planche, les bras tendus derrière la tête.

Quadriceps : Jogging, par en avant et par en arrière. Alternier avec un jogging talon-fesse.

Abdos : Une frite sous chaque bras, position assise, faire quatre séries d'un mouvement de flexion-extension avec les jambes. Pause de 30 s entre les séries.

Pectoraux : Prendre une frite dans chaque main, corps complètement à l'horizontale, et faire des pompes.

Et si vous vous ennuyez en solo, motivez votre conjoint(e)



ou un(e) ami(e) à venir vous rejoindre! Voici un bon exercice à faire en duo, pour renforcer les abdos et tonifier les jambes : dos à dos, bras dessus, bras dessous. L'un reste debout, le dos droit; l'autre soulève ses jambes en équerre. Faire 20 battements de jambes latéraux puis horizontaux pendant 3 min.

Bon, allez hop! je regarde ma piscine et je me dis qu'il est temps de pratiquer ce que je viens de vous écrire! Bonnes vacances et bonne aquagym!

RACHELLE BÉRY
épicerie santé

Rachelle-Béry Saint-Sauveur

377, rue Principale, Saint-Sauveur
450 227-3343

LOUISE MAYRAND
HYPNOTHÉRAPEUTE

HYPNOSE THÉRAPEUTIQUE
Pour aider dans les cas :
**Anxiété - stress
sommeil - tabac
amaigrissement**

SAINT-SAUVEUR 514 815-3058
hypnothérapeute-montreal.ca

5 Saveurs
Votre marché
sans prétention!

10 ans de Saveurs!

450.569.9819
2160, boul. Curé-Labelle Saint-Jérôme

5saveurs.com
facebook.com/5saveurs

Ceci pourrait être votre espace

Contactez-nous

Accès

450 227-7999

VOGEL
SOURCE DE SANTÉ

Watson & cie

Naturopathes diplômés sur place

Ouvert 7 jours sur 7

2112, boul. Labelle, Saint-Jérôme
450 432-3388
www.vogelstjerome.com

Catherine SOINS DE PIEDS
Bénard
REÇUS ASSURANCE

Diplômée en
Technique Podologique

10 ans

Construction ongle au gel

Avant

Après

Mycose

Callosités

Coupe ongles épais • Ongles incarnés • Talons fissurés • Cors
Ongles mycosés (champignons)

SUR RENDEZ-VOUS UNIQUEMENT
Sainte-Agathe-des-Monts | 819 507-0165 | www.pedipodo.ca

KATHLEEN CLOUTIER
ARTISTE-PEINTRE
PRÉSENTE À

L'Arbre Noir
GALERIE-BOUTIQUE

SES ŒUVRES AU
200 SUITE 3, RUE PRINCIPALE
SAINT-SAUVEUR

WWW.KCLOUTIERARTISTEPEINTRE.COM

514-690-1203

Le Pied D'Estale

Soins spécialisés pour les pieds

Rolande Morlon
Podologue Diplômée

36 A, avenue Filion, Saint-Sauveur
514 910-3046 • www.soindespieds.ca

De bons pieds pour aller plus loin

Reçus pour assurances/impôts

OLIVES AROMATES

Apportez votre vin et bière

670, RUE PRINCIPALE E.,
SAINTE-AGATHE-DES-MONTS

819 326-5777 www.olivesetaromates.com

Polux St-Sauveur
le supermarché pour animaux

15% RABAIS
sur COLLIERS ET LAISSES
CHIENS ET CHATS

OUVERT 7 JOURS
2244, ch. Jean-Adam,
Saint-Sauveur
450.227.4714

SPÉCIALISTE GAZ PROPANE
COMPTOIR DE PIÈCES
RÉPARATION À DOMICILE

Depuis 35 ans

Une seule succursale,
un service hors-pairs!

819 322-1133 et 450 227-7734
1787, rte 117 VAL-DAVID J0T 2N0
sosservice.ca / electro@sosservice.ca

BMR
Eugène Monette Inc.

4 SUCCURSALES POUR VOUS SERVIR

Val-David 2650, 1 ^{er} rang Doncaster	St-Adolphe d'Howard 1643, ch. Du Village
Ste-Marguerite-du-Lac-Masson 310, ch. de Ste-Marguerite	Ste-Agathe-des-Monts 500, route 329 nord

Venez rencontrer nos conseillers experts

automod st-sauveur

AUTOMOD
VITRES ET ACCESSOIRES D'AUTO

SERVICE DE CARROSSERIE

ENERGIE
Énergie et cie

EXPERTS EN BATTERIES

2252 Chemin Jean Adam,
Saint-Sauveur 450 744-0122

5 listes scolaires à gagner!
Avec tout achat...tirage le 4 sept. 2018

P@peterie
St-Sauveur

Venez voir nos spéciaux!

T: 450.227.5252 www.papeteriestsauveur.com
407 rue Principale # 201, St-Sauveur, Qc J0R 1R4

THÉORÊT INC.

LA quincaillerie des
Adélois depuis 1955

Quincaillerie
Home
hardware

1365, boul. Ste-Adèle,
Ste-Adèle J8B 2N6
450 229-4722

uniprix

Bourassa, Halley et Leduc
Pharmaciens-proprétaires
affiliés à uniprix

222-G, chemin du Lac-Millette,
Saint-Sauveur • 450 227-8451

IGA

Morin-Heights

680 Chemin du Village,
Morin-Heights | 450 226-5769

Concours

GAGNEZ
le voyage de votre choix!!!

3000\$ EN CRÉDIT VOYAGE À GAGNER*

Europe, Russie, Canada, United States, Thailand, Australia

Visitez un des marchands apparaissant dans cette page, remplissez votre coupon sur place et déposez-le dans la boîte prévue à cet effet. Vous devrez répondre à une question mathématique. Concours réservé aux 18 ans et plus.

HYUNDAI STE-AGATHE

1701, route 117
Sainte-Agathe-des-Monts

819 321-3777
hyundaisteagathe.com

JEUX - JOUETS - BALLONS HÉLIUM
ET VÊTEMENTS POUR ENFANTS

La BOÎTE à SURPRISES
de Nicolas

www.laboiteasurprises.ca
75 Ave de la Gare, Bloc D-7, St-Sauveur

LE PATRIOTE
depuis 1967

Le théâtre
des grands
de chez nous

819 326.3655 | 1 888 326.3655
theatrepatriote.com

RACHELLE BÉRY
épicerie santé

Rachelle-Béry Saint-Sauveur

377, rue Principale, Saint-Sauveur • 450 227-3343

La farandole

Restaurant
Salon de thé
Boulangerie
Chocolaterie
Pâtisserie
Traiteur

Venez savourer l'été sur nos 2 terrasses!

1089, boul. de Ste-Adèle, Sainte-Adèle
450 229-5225 • lafarandole.ca

DES JARDINS MARINE
St-Agathe

1961 Boul. Ste-Adèle, Sainte-Adèle
(450) 229-2946 desjardinsmarine.com

En collaboration avec

Contact Amérique
Carlson Wagonlit Voyages

24 Ave. Filion, St-Sauveur-des-Monts | info@cavoyage.ca
450.227.7207 1.800.293.7207

Date et heure limites de participation
Mardi 21 août à midi

Date et heure du tirage
Mardi 11 septembre 2018, à 20h,
à l'Hôtel du Lac Carling

*Le voyage devra être effectué et complété entre le 18 septembre 2018 et le 17 septembre 2019. Le gagnant recevra un crédit voyage de 3000\$ pour le voyage de son choix. Si le coût du voyage excède le montant du crédit voyage, cet excédant devra être défrayé par le gagnant.

GRANDE VENTE
SOUS LA TENTE

DU 19 AU 31 JUILLET
SEULEMENT

Jusqu'à 70% de rabais

175, boul. Morin (rte 117, coin 329 nord)
Ste-Agathe 819 326-3333 / 1 866 944-0446

RE/MAX RE/MAX Laurentides inc.
Agence immobilière

819 322-3666
etienne.savard@remax-quebec.com
etiennesavard.com

Bureau exclusif à Val-David
2515, de l'Église
Val-David

Étienne Savard
Courtier immobilier

PARFAIT POUR
LA BAIGNADE!

Nouveaux
colliers HYDRO
à la saveur de l'été

moulées
du nord
VOTRE SHOPPING ANIMAL

Pendant les rénovations. Nous sommes au
1145, boul. Ste-Adèle (coin 117)

Marché
Mont-Rolland

LA référence
des bières de
microbrasserie
à Sainte-Adèle!

940, St-Georges, Ste-Adèle J8B 1J9
(secteur Mont-Rolland) | 450 229-3748

Jouets le
Phoenix

92a, rue Principale Est,
Sainte-Agathe-des-Monts

819 774-0742



Chronique du Marathon du P'tit Train du Nord

JOSIANNE GUAY, COLLABORATION SPÉCIALE



L'OSTÉOPATHIE, L'ALLIÉE DU COUREUR!



Contrairement à la croyance populaire, la course à pied est l'une des meilleures façons de prévenir l'arthrose et l'ostéopore. Des recherches ont révélé que seulement 15 minutes de course, à raison de deux séances par semaine, suffisent à réduire de 40 % le risque de contracter ces maladies. Le stress subi par les cartilages permet de les rendre plus résistants. Paradoxalement, cette même étude démontre qu'environ 30 % des coureurs se blessent chaque année.

Alors, la course à pied crée des blessures ou permet de les éviter? Le corps humain peut s'adapter à tout, à condition que la règle de la progression soit respectée. Comme la course à pied implique un mouvement répétitif, une progression lente est nécessaire afin que le corps s'habitue aux impacts. Ainsi, le risque de blessure est considérablement diminué.

Ce mouvement répétitif engendré par la course n'est pas seulement au niveau des pieds. Toutes les articulations du corps sont sollicitées. Alors, si ce dernier est déséquilibré par un blocage structurel, le risque de blessure augmente par le fait même.

C'est là que la prévention en ostéopathie prend toute son importance!

L'ostéopathie est une méthode de traitement thérapeutique qui a une vision globale du corps humain. Tout est interlié : les muscles, les nerfs, le système nerveux, etc. Les objectifs du traitement ostéopathique sont d'offrir une santé globale et un bien-être général au corps, tout en améliorant le mouvement, en corrigeant les biomécaniques désaxées et en équilibrant les fonctions du système.

Si le corps ne présente aucune restriction, il possède la capacité innée de s'autoguérir. Donc, les bienfaits de la course à pied deviennent encore plus considérables.

QUELQUES FAITS

Les sports d'impact comme la course augmentent la densité osseuse. Résultat? Des os plus solides.

Des études démontrent que la course réduit les risques de cancer du côlon.

L'inactivité physique tue plus de gens chaque année que l'obésité, la fumée de cigarette et le diabète réunis.

La course à pied a des répercussions incontestées sur l'humeur, la qualité du sommeil, la concentration et même sur la créativité.

En quoi l'ostéopathie est-elle l'alliée du coureur?

L'ostéopathie se spécialise dans la biomécanique, tout comme le mécanicien avec les voitures. Ce dernier est un technicien d'atelier qui assure l'entretien, la maintenance, la réparation et le réglage des véhicules automobiles. L'ostéopathie possède les mêmes fonctions, mais orientées vers le corps humain. Le thérapeute va appliquer diverses techniques sur les coureurs pour libérer toutes les tensions possibles, qui à long terme pourraient créer des blessures, améliorant ainsi les performances.

Le travail de l'ostéopathe consiste principalement à trouver la cause du problème et non les symptômes. S'il y a de l'inflammation à un genou par exemple, est-ce que c'est parce que le bassin est en torsion et que cela crée plus de pression dans un genou que dans l'autre? Est-ce que c'est parce que certaines structures du pied sont désaxées? L'ostéopathe s'assure de libérer tous les muscles se rattachant de près ou de

loin au genou. De plus, en travaillant la structure, avec différentes manipulations du bassin et du pied, l'articulation redevient libre d'effectuer tout mouvement et la douleur s'atténue. Même chose pour toutes les articulations du corps.

Nous apportons notre voiture au garage quand il fait un bruit douteux, pourquoi ne pas consulter notre ostéopathe quand il y a quelque chose qui ne va pas?

De manière générale, un corps bien aligné devient plus fort et plus résistant. De fait, le coureur risque moins de se blesser au quotidien.

Consulter son ostéopathe en prévention ne permet pas nécessairement d'ajouter des années à notre vie, mais plutôt d'augmenter la qualité de bien-être de celle-ci.

www.marathondupetittrainunord.com/entraircnement.html

Rachelle-Béry Saint-Sauveur,
fière commanditaire du Marathon
du P'tit Train du Nord.



PROPRIÉTAIRE Josée Pilote | DIRECTEUR DE L'INFORMATION Thomas Gallenne | CHEF DE PUPITRE PAR INTÉRIM Sandra Mathieu | CHEF DE PRODUCTION Richard Cloutier | COORDONNATRICE AUX VENTES Jacinthe Neault | CONSEILLÈRES PUBLICITAIRES Christine Laniel Camille Vaillancourt • Isabelle Monette | COLLABORATEURS Martine Laval • Jean-Patrice Desjardins • Benoit Simard • Mimi Legault Jean-Claude Tremblay • Diane Baignée • Luc Robert | INFOGRAPHIE Chantal St-Julien • Marie-Eve Lapointe • Daniel Calvé • Daniel Berthier Naomy N-Leclerc | MISE EN LIGNE JOURNAL Chantal St-Julien • Daniel Calvé | CORRECTION ÉPREUVES Comsclscript • OPÉRATIONS ET ADMINISTRATION Josée Ménard | FACTURATION Mélanie Gosselin | IMPRESSION Trans-Mag | DISTRIBUTION Transcontinental | DÉPÔT

LÉGAL Bibliothèque nationale du Québec | ISSN 14808643 | ADRESSE 727, rue Principale, Piedmont, Qc, JOR 1K0 | TÉLÉPHONE 450.227.7999 • SANS FRAIS 1 844.856.5144 TÉLÉCOPIEUR 450.227.1225 | journalaccès.ca

Accès LE Journal des Pays-d'en-Haut est publié tous les mercredis à 28 803 exemplaires et distribué gratuitement de Saint-Jérôme à Mont-Tremblant. Le contenu rédactionnel, photographique et publicitaire d'Accès LE Journal des Pays-d'en-Haut ne peut être reproduit en tout ou en partie sans autorisation écrite de l'éditrice. Accès LE Journal des Pays-d'en-Haut exclut expressément toute responsabilité quant au contenu des annonces soumises par son client, dont notamment mais non limitativement toutes atteintes aux droits d'auteur, droits de l'image et autres sources de propriété intellectuelle. Dans l'éventualité de quelques poursuites en dommages ou autres à l'encontre de Accès LE Journal des Pays-d'en-Haut relativement auxdites annonces soumises par le client, ce dernier s'engage à tenir Accès LE Journal des Pays-d'en-Haut indemne et à prendre faits et cause en sa faveur. L'abonnement annuel au tarif régulier est de 165 \$ +tx.



Financé par le gouvernement du Canada



✓ J'ai testé pour vous

En équilibre sur ma SUP

SANDRA MATHIEU – La planche à pagaie n'a plus besoin de présentation. Alors qu'il y a quelques années encore, dès que je sortais ma Level Six gonflable pour pagayer sur un lac de la région, les gens me bombardaient de questions et les plus timides me lançaient des regards surpris, l'air de se demander de quelle planète j'arrivais. Plus récemment, pour pousser le défi, j'ai eu envie de tenter une séance de yoga sur l'eau : le meilleur des deux mondes!

J'ai jeté mon dévolu sur la jeune entreprise mobile des Laurentides Écho Aloha pour cette initiation à cette activité en vogue qui allait devenir pour moi une réelle passion.

La pétillante Pascale Roy Lafontaine m'a guidé vers un coin tranquille sur le lac des Sables à Sainte-Agathe-des-Monts et rapidement, nous avons enchaîné les postures. Étant une habituée du yoga sur la terre ferme, j'ai saisi illico les consignes, mais mon corps, lui, a eu besoin d'une certaine adaptation et ma tête, de beaucoup d'humilité! Les muscles stabilisateurs sont particulièrement sollicités lorsque l'on travaille sur une surface instable. J'ai vite identifié le centre

de ma planche pour mettre toutes les chances de mon côté. Autres petits trucs : ralentir la cadence (effectuer les mouvements deux fois plus lentement), ne pas me juger et fixer un point stable! Une chose est certaine, j'ai réellement focalisé sur le moment présent!

Après cette séance privée, il était clair qu'il me manquait une pièce d'équipement indispensable à ma collection personnelle : une petite ancre pour éviter de dériver en pleine salutation au soleil! Autre essentiel : une ganse de sécurité pour mes lunettes!

Je peux vous confirmer que tous mes muscles m'ont laissé savoir dès le lendemain qu'ils avaient bien travaillé!

Depuis, je me balade d'un lac à l'autre pour varier le paysage et défier mon équilibre. Mes coups de cœur : le lac Raymond, le lac Rond et le lac Saint-Joseph!

Vous n'êtes pas certain de vouloir troquer votre kayak ou votre canot pour une SUP? Pas de problème, Écho Aloha en fait la location et la fournit lors d'une séance de SUP yoga.

Saviez-vous qu'il est aussi possible de faire du SUP fitness? Mon prochain projet!

Info : www.echoaloha.com



Les muscles stabilisateurs sont particulièrement en demande lors que l'on travaille sur une surface instable.

YOGA, MUSIQUE ET ESPRIT D'AVENTURE

Wanderlust est de retour à Tremblant

ACCÈS – Wanderlust, producteur des plus gros événements de yoga dans le monde, sera de retour à Tremblant du 23 au 26 août. Ce rendez-vous de quatre jours deviendra un lieu destiné aux passionnés de yoga, aux amateurs de musique, aux gourmets et à ceux qui désirent explorer leur âme.

VOICI UN APERÇU DE LA PROGRAMMATION :

YOGA : Venez le pratiquer avec les sommités mondiales les plus recherchées, dont Eoin Finn, Annie Langlois, Geneviève Guérard, Chelsey Korus, Briohny Smyth, Caley Alyssa, Britta Rael, Melanie Richards, etc.

MUSIQUE : Vibrez au rythme de performances en direct avec Tank and the Bangas, Alice Phoebe Lou, Lakes of Canada, Beautiful Chorus, October's Child, Tavana, Sweet Crude, The Bergamot. Sans oublier, bien sûr, notre disco silencieuse bien à nous, où DJ Seriousblack, Jesse Blake et autres seront aux tables tournantes.

MÉDITATION : Relaxez et trouvez l'apaisement grâce à des séances de méditation animées par des experts renommés tels qu'Insiya Rasiwala-Finn, Janick Leonard, Nigel Walker, Susan Agrios, Martier Sound Meditation, etc.

CONFÉRENCES : Issu de la réputée série de conférences Speakeasy, ce programme procurera de l'inspiration aux participants. Ils y entendront des chefs de file actuels de la réflexion.

NUTRITION ET VIN : À l'espace The Cookout, venez savourer un buffet de viandes grillées et de légumes, en plus de spécialités locales et de mets d'accompagnement, le tout en agréable compagnie (des plats sans gluten, végans et végétariens sont aussi offerts). Vous pouvez aussi vous joindre à l'activité Le Bateau Happiest Hour afin de socialiser, grignoter ou simplement goûter l'ambiance et la musique à l'occasion de cette excursion en bateau qui vous permettra de vous prélasser après le yoga.

Info et billets : wanderlust.com/tremblant



ETIENNE SAVARD **819 322-3666**

www.etiennesavard.com

Le seul courtier RE/MAX avec bureau situé à Val-David

RE/MAX Laurentides inc. | Agence immobilière
2515, de l'Église, Val-David



<p style="text-align: center;">SAINTE-ADÈLE</p>  <p><small>Vue panoramique sur les montagnes. Au coeur des services à proximité de l'accès de l'autoroute 15 et des activités. Spacieuse propriété sur 3 niveaux, 2 grandes salles familiales, 4 chambres. Foyer 2 faces donnant sur le salon et SAM. Emplacement privé, boisé et paysagé. Sous-sol complètement aménagé. Les 2 niveaux du bas sont hors-sol coté cour.</small></p> <p style="text-align: right;">MLS 13011570 399 000 \$</p>	<p style="text-align: center;">SAINTE-MARGUERITE-DU-LAC-MASSON</p>  <p><small>Domaine des 4 Collines. Endroit paisible et privé. Propriété lumineuse de 4 chambres et 2 salles de bain. Salon SAM et cuisine à aire ouverte, foyer au salon et sous-sol en rez-de-jardin avec grande fenestration, possibilité d'intergénérationnel. Grande terrasse avec vue sur les montagnes et coin spa. Grand terrain boisé et paysagé de 43 087 PC.</small></p> <p style="text-align: right;">MLS 12480857 299 000 \$</p>	<p style="text-align: center;">VAL-MORIN</p>  <p><small>Plain pied lumineux avec un palier, 3 CAC, 1 bureau, 2 salles de bains. Grande Chambre des maîtres avec porte patio donnant sur la cour. Foyer au salon. Garage. Remise. Terrain de 13 609 PC.</small></p> <p style="text-align: right;">MLS 27021099 145 000 \$</p>
<p style="text-align: center;">SAINTE-ADÈLE</p>  <p><small>Spacieux plain pied à aire ouverte, salon avec plafond cathédrale et fenestration abondante. Cuisine refait au goût du jour, grande salle à manger. Belle Grande chambre des maîtres avec porte jardin donnant sur la cour et SDB attenante. Terrain paysagé de 14 478 PC. Garage et espace pouvant servir de bureau, rangement. Proximité de tout à pied.</small></p> <p style="text-align: right;">MLS 16916910 269 000 \$</p>	<p style="text-align: center;">VAL-MORIN</p>  <p><small>Plain pied de 2 chambres. Plusieurs améliorations importantes ces dernières années. Proximité de la 15, rte 117, parc linéaire du petit train du nord (vélo, ski de fond, pente de ski, etc.) Inklus un terrain au bord de la rivière à 2 pas. Grand terrain privé de 19 545 PC, sous-sol pouvant être aménagé. Desservi par l'aqueduc municipal.</small></p> <p style="text-align: right;">MLS 25651223 179 500 \$</p>	<p style="text-align: center;">SAINTE-ADÈLE</p>  <p><small>Immense condo jumelé sur 3 étages, vous offrant énormément d'espace. 3 CAC avec chacun une salle de bain privée et 2 avec balcon. Grand Salon et salle à manger à aires ouvertes et foyer sur 4 faces. Spacieuse salle familiale au sous-sol en rez-de-jardin. Terrasse ensoleillée. Le dernier au bout des condos. Pignons sur pentes donnant sur un boisé.</small></p> <p style="text-align: right;">MLS 28463127 259 000 \$</p>
<p style="text-align: center;">SAINT-ADOLPHE-D'HOWARD</p>  <p><small>Accès au Lac Wilson et à la plage avec cotisation à quelques pas. Emplacement paisible et privé au bout d'une rue sans issue. Terrain boisé de 58 219 PC. Plain pied de 2 chambres, agrandissement 2010 offrant une fenestration abondante. Cuisine + SAM aire ouverte avec foyer à combustion lente. Salle de bain rénovée. En très bonne condition.</small></p> <p style="text-align: right;">MLS 23774965 144 500 \$</p>	<p style="text-align: center;">VAL-DAVID</p>  <p><small>Location. Grande propriété avec beaucoup de cachet, 4 chambres et 1 bureau. Combustion lente au salon. Piscine et immense terrasse. Secteur paisible du domaine du cerf, à proximité des pistes de ski de fond, du village etc. Location pour une période de 1 an à partir du 11 septembre 2018 (possibilité 1er septembre à confirmer avec la proprio)</small></p> <p style="text-align: right;">MLS 16424371 2 500 \$ /M</p>	<p style="text-align: center;">VAL-DES-LACS</p>  <p><small>Bord du lac de l'Original, avec quai. Charmante propriété offrant un beau cachet avec ses boiseries, salon au plafond cathédrale, combustion lente et fenestration abondante donnant une superbe vue du lac. 3 chambres. Vendu meublé. Idéal comme résidence secondaire. Rénové avec goût au fil des ans. Elle n'attend que vous!</small></p> <p style="text-align: right;">MLS 10252295 234 000 \$</p>

Piedmont

ON VOUS LIVRE DU BONHEUR

TRAITEUR StHubert

725 Ch. Jean Adam,
PIEDMONT/ ST-SAUVEUR
450 227-4664 • 1 844 343-0333

Saint-Sauveur

SWEETY'S
Crème glacée et dessert maison

PRODUITS MAISON FAITS SUR PLACE!

CRÈME GLACÉE, SORBETS & NOTRE FAMEUSE TARTE AUX POMMES!

7 ave. de l'Église - à l'intérieur au CENTRE!

Saint-Sauveur

Trattoria Di Mitrio
Cucina Italiana

Menu gastronomie table d'hôte du soir
Menu table d'hôte abordable pour le dîner
Nouveau cellier !

OUVERT 7 JOURS/SEMAINE GRANDE TERRASSE

10 rue Filion, Saint-Sauveur 450-227-1001

Dimanche au Mardi de 11 h à 20 h
Mercredi et jeudi de 11 h à 21 h
Vendredi et Samedi de 11 h à 22 h

Sainte-Adèle

Ste-Adèle Sushi

UNE SEULE ET UNIQUE SUCCURSALE À SAINTE-ADÈLE

Nous n'avons pas de succursale à St-Sauveur... Méfiez-vous des imitations!

Nos recettes sont secrètes et uniques. Haute qualité de poissons et fruits de mer.

Mardi au samedi 11h à 21h - Dimanche 15h à 20h
Fermé le Lundi

Suivez-nous 555, boul. Sainte-Adèle, local 110 J8B 1A7
Tél.: 450 229-8388 | www.ste-adelesushi.com

Sainte-Agathe

PROFITEZ DE NOS DÉJEUNERS

JUSQU'À 14H00 TOUS LES JOURS!
WEEKEND JUSQU'À 15H00.

MIKES STE-AGATHE
621, RUE PRINCIPALE
819 326-5311

Foodies

AMIR SAINT-SAUVEUR

UNE NOUVELLE ADMINISTRATION IMPECCABLE



Ahmad Ghrab et Fatima Sobh sont le couple propriétaire de la franchise Amir de la rue de la Gare à Saint-Sauveur depuis un an.

PHOTO : COURTOISE

MARTINE LAVAL

MARTINE LAVAL – Ahmad Ghrab et Fatima Sobh sont le couple propriétaire de la franchise Amir de la rue de la Gare à Saint-Sauveur depuis exactement un an. Alors que c'est le premier restaurant dont ils sont responsables, ils y mettent corps et âme pour que tout soit impeccable, du menu au service en passant par la propreté des lieux. Résultat : les gens qui apprécient les mets libanais et du Moyen-Orient deviennent des clients réguliers et ceux qui les découvrent se promettent d'y revenir.

Au menu du restaurant Amir : une diversité de salades fraîches et colorées telles les traditionnelles Tabbouleh et Fattouche, les savoureuses Mangue et tomate ou Avocat-tomate-concombre, celle de Riz-lentilles-oignons frits, celles



aux betteraves, aux artichauts ou aux légumineuses, et j'en passe tant le choix varie.

Hummus, Falafels dorés sont bien sûr de la partie, ainsi que la viande blanche de poulet et le bœuf triple A et agneau combinés, empilés sur leur pic qui tournent et cuisent au fur et à mesure qu'on les « trime » dans un pain pita pour préparer de façon typique le Shish Taouk (poulet) le Shawarma (bœuf et agneau) ou dans l'assiette accompagnée de salades, de riz ou de patates à l'ail savoureuses (pas de frites).

En sandwich, en assiette combo ou en combinaison de votre choix, les repas vite faits bien faits et servis rapidement sont santé et frais, à prix abordables. Tout est préparé du jour et renouvelé au fur et à mesure selon les besoins et l'affluence. Pour les personnes qui

aiment manger de façon équilibrée, même si c'est sur le pouce, une assiette de salades variées avec protéine de viande ou végétale (falafel) y trouveront de quoi varier et les végétariens seront satisfaits.

Amir Saint-Sauveur, un repas sain servi de façon impeccable sur tous les plans.

Ouvert 7 jours de 11 h à 21 h. Salle à manger ou commande à emporter.

Amir Saint-Sauveur
86, avenue de la Gare
450 227-8333 • www.restoamir.com



VOTRE ESPACE JEUX
EST COMMANDITÉ PAR



Sudoku

JEU N°67

	5				3			2
8		6	5					
4				1		6	5	
2			3					
		7						8
			8	9	5		6	
6					9	1	7	
			1					6
9	1				3			

RÈGLES DU JEU :

Vous devez remplir toutes les cases vides en plaçant les chiffres 1 à 9 une seule fois par ligne, une seule fois par colonne et une seule fois par boîte de 9 cases.

Chaque boîte de 9 cases est marquée d'un trait plus foncé. Vous avez déjà quelques chiffres par boîte pour vous aider. Ne pas oublier : vous ne devez jamais répéter les chiffres 1 à 9 dans la même ligne, la même colonne et la même boîte de 9 cases.

Réponses

RÉPONSE DU SUDOKU JEU N°67

5	2	8	8	9	7	1	4	6
9	6	8	4	5	2	2	3	7
4	7	1	9	3	2	5	8	9
7	9	2	5	9	8	4	1	3
3	8	6	1	2	1	6	7	5
4	1	8	3	7	3	5	4	2
8	2	3	6	1	7	6	5	8
9	3	7	2	4	5	1	6	8
2	4	1	2	3	4	8	9	7

RÉPONSE DU MOTS CROISÉS JEU N°67

1	2	3	4	5	6	7	8	9	10	11	12
1											
2											
3											
4											
5											
6											
7											
8											
9											
10											
11											
12											

Mots croisés

JEU N°67

1	2	3	4	5	6	7	8	9	10	11	12
1											
2											
3											
4											
5											
6											
7											
8											
9											
10											
11											
12											

HORIZONTALLEMENT

- Se dit d'un produit qui masque les mauvaises odeurs dans un local.
- Surprises, stupéfactions.
- Conjonction. — Ce qui conduit à un but. — Groupe de peuples du Brésil et du Paraguay.
- Tablettes fixées horizontalement sur un mur. — Qui est dépassé.
- Diviser par tomes. — Mammifères ongulés non ruminants.
- Accumula. — Commune de Belgique.
- Trois fois. — Entourée d'une clôture.
- Qui manque de sens du réel.
- Laxatif. — Se jetera avec violence sur quelqu'un.
- Déployasse en long et en large. — Doublee. 1
- Qui ne manquent de rien. — Existera.
- Passâtes sous silence. — Préposition. — Métal.

VERTICALEMENT

- Supprimer le contrôle de l'État sur un secteur économique.
- Abrégé d'un ouvrage historique. — Appareil formé de deux mâchoires.
- Possessif. — Habituent quelqu'un à la mer.
- Personnes prises comme garantie de l'exécution. — Revenu annuel.
- Répandre abondamment. — Révéle.
- Prénom masculin. — Acte stupide.
- Courroies fixées au mors du cheval. — Plateau calcaire du Massif central.
- Qui ne sont pas usuelles.
- Sainte. — Défenses d'éléphant.
- Il bat la reine. — Port de l'Ukraine. — Se suivent.
- Dans la Creuse. — La prêtresse lo y alla malgré elle.
- Elle propage la maladie du sommeil. — Levier à l'usage de la grosse artillerie.

PONTON

VECTRA 21 2018
60HP

55\$/sem.

- Édition classique
- Chaise longue
- Réservoir à essence permanent
- Plancher de vinyle sélect
- Toile d'amarrage
- Ensemble ambiance
- Volant et siège ajustables
- Coupe batterie

PONTON ÉLECTRIQUE

BRIO^E 17 2018

50\$/sem.

- Moteur Torqeedo
- 100% électrique
- 5 personnes

BÂTEAU DE PÊCHE

HOLIDAY DLX WS 2018
60HP

55\$/sem.

- 8 ans de garantie moteur
- 16'-2"
- Conçu pour la pêche

Garantie complète 8 ANS sur nos moteurs MERCURY

FINANCEMENT RAPIDE EN 1H ET LIVRAISON EN 1 JOURNÉE

THIBAUT Marine VENTE – SERVICE – ENTREPOSAGE

4995, route 117, Sainte-Agathe-des-Monts 819 326-4084 | 1-888-698-0434 | www.thibaultmarine.com

Horoscopes



Alexandre Aubry
alexandre@norja.net
www.lignevision.com
1900 456-4114
ou par cell. #4114

Signes chanceux de la semaine :
POISSONS, BÉLIER ET TAUREAU

Semaine du 25 au 31 juillet 2018



Bélier 21 mars - 20 avril
Vous aurez une foule de responsabilités au travail et le temps sera une denrée rare. Si vous êtes en vacances, vous devrez également vous équiper d'un agenda afin de bien planifier votre voyage et d'être en mesure de visiter tout ce qui vous intéresse.



Taureau 21 avril - 20 mai
Vous partirez en voyage en toute spontanéité et le plaisir sera au rendez-vous. L'idée de reprendre vos études pourrait également vous traverser l'esprit si vous rêvez d'une nouvelle carrière plus passionnante.



Gémeaux 21 mai - 21 juin
Certaines émotions se feront sentir avec vigueur et elles signaleront un besoin de changement. À la suite d'un grand ménage et de quelques efforts de votre part, vous retrouverez le sourire et la joie de vivre. Vous retrouverez aussi votre curiosité naturelle.



Cancer 22 juin - 23 juillet
Vous serez très habile pour négocier aussi bien pour vos affaires professionnelles que personnelles. N'hésitez pas à magasiner, car vous pourriez dénicher de véritables trésors à des prix dérisoires.



Lion 24 juillet - 23 août
Ce sera véritablement une semaine très chargée pour vous, au travail comme à la maison. Que vous soyez en vacances ou non, il y aura de nombreux détails à considérer et à ajuster pour satisfaire tout votre entourage.



Vierge 24 août - 23 septembre
Vous vous retrouverez au centre de toute l'attention et vous serez fier de ce que vous avez accompli. Lorsque vous ouvrirez la bouche, les gens seront pendus à vos lèvres pour ne pas manquer un seul mot.



Balance 24 sept. - 23 octobre
Vous pourriez passer une partie de la semaine à la maison. Vous accomplirez quelques travaux pour améliorer votre qualité de vie et votre environnement. Vous entretenez soigneusement votre petit nid d'amour.



Scorpion 24 oct. - 22 novembre
À votre plus grand bonheur, vous pourriez voyager assez loin pour aller rejoindre des membres de votre famille. Vous trouverez le moyen de vous accorder des vacances à la hauteur de vos attentes cette année.



Sagittaire 23 nov. - 21 décembre
Il vous faudra faire preuve d'un peu de patience avant de pouvoir obtenir les réponses que vous cherchez. Même si vous envoyez de nombreuses invitations pour participer à une belle activité, vos amis tarderont à confirmer leur présence.



Capricorne 22 déc. - 20 janvier
Il s'agit d'une semaine qui sera passablement mouvementée. Vous aurez davantage le cœur à la fête qu'au travail. L'annonce d'une promotion devrait cependant vous aider à retrouver toute la motivation nécessaire pour replonger dans vos tâches professionnelles.



Verseau 21 janvier - 18 février
Il y aura beaucoup de choses à faire et une grande confusion dans l'air. Il serait bon de prendre quelques instants de réflexion avant de vous lancer dans l'action. Vous déborderez d'imagination et créerez un véritable chef-d'œuvre.



Poissons 19 février - 20 mars
Vous serez continuellement entouré de personnes et il vous faudra inévitablement élever la voix pour vous faire entendre. Une certaine fatigue pourrait se faire sentir. Pour retrouver la forme, vous devriez essayer de vous reposer un peu.



MUNICIPALITÉ RÉGIONALE DE COMTÉ DES PAYS-D'EN-HAUT

VENTE POUR TAXES

PRÉAVIS DE DÉFAUT DE PAIEMENT DE L'IMPÔT FONCIER TAXES MUNICIPALES ET SCOLAIRES

Je soussignée, **Jackline Williams, directrice générale et secrétaire-trésorière** de :

LA MUNICIPALITÉ RÉGIONALE DE COMTÉ DES PAYS-D'EN-HAUT, corporation légalement constituée, ayant son siège social au 1014, rue Valiquette, Sainte-Adèle, province de Québec, Canada, J8B 2M3, dûment autorisée en vertu de l'article 1027 du code municipal du Québec (L.R.Q., chap.C-27.1), donne le présent avis :

Les immeubles ci-après désignés seront vendus à l'enchère publique, à la Place des Citoyens, au 999, boulevard de Sainte-Adèle, Sainte-Adèle, Québec, le vingt-cinq septembre deux mille dix-huit (25 septembre 2018), à 10h00, pour satisfaire au paiement des taxes municipales et/ou scolaires, des intérêts et des frais de la vente, à moins que ces taxes, intérêts et frais n'aient été payés avant cette date.

AVIS EST ÉGALEMENT DONNÉ QUE:

- Les immeubles mentionnés comprendront les bâtisses et dépendances lorsque construits, ainsi que toutes servitudes actives, passives, apparentes ou occultes affectant les propriétés.
- Les immeubles seront vendus sans aucune garantie légale, aux risques et périls de l'acheteur.
- Pour toute information relativement au zonage, veuillez vous référer aux municipalités concernées.
- Le prix d'adjudication devra être payé immédiatement par traite bancaire, chèque visé ou mandat-poste payable à l'ordre de *Mireille Alary, notaire en fidéicommiss* ou en argent comptant (montant maximal de 7 499,00 \$) à défaut de quoi l'immeuble sera remis immédiatement en vente.

Dans certains cas, la taxe fédérale sur les produits et services (TPS) et la taxe de vente du Québec (TVQ) s'appliqueront; un adjudicataire qui est inscrit aux fichiers de la TPS et de la TVQ devra fournir ces numéros d'inscription au moment de l'adjudication.

- Tout adjudicataire devra présenter deux (2) pièces d'identités jugées valables, dont une (1) avec photo. Toute personne qui enchérira pour une autre personne devra présenter une copie de la pièce justificative l'autorisant à agir, soit une procuration, à titre de représentant d'une personne physique ou une résolution du conseil d'administration, à titre de représentant d'une personne morale, laquelle devra par ailleurs être en règle dans les registres gouvernementaux. Ce représentant devra présenter deux (2)

pièces d'identités jugées valables, dont une (1) avec photo. A défaut de fournir les documents requis, l'immeuble sera remis immédiatement en vente.

- Tous les immeubles ainsi vendus seront sujets au droit de retrait d'un (1) an prévu à l'article 1057 du Code municipal du Québec.
- Tout paiement pourra être effectué avant la vente par traite bancaire, chèque visé ou mandat-poste payable à l'ordre de *Mireille Alary, notaire en fidéicommiss* ou en argent comptant (montant maximal de 7 499,00 \$). Vous êtes priés de communiquer avec Joelle Morrissette au 1 (877) 771-3231 ou par courriel à jmorrissette@pmegatineau.ca.

MUNICIPALITÉ DE LAC-DES-SEIZE-ÎLES

Nom du (des) propriétaires Adresse	N° de rôle Lot (s)	Taxes mun. Taxes scol.
Daniel LEWIN 31, boulevard de Nancy, Lorraine, Québec J6Z 1T2	N° de rôle: 2881-84-0963 20, 12 ^e avenue, Lac-des-Seize-Îles, Québec J0T 1Y1 Lot: 5709484, Cadastré du Québec, Argenteuil	Taxes mun. 5 675,73 \$ Taxes scol. 0,00 \$

Désignation : Un immeuble désigné comme étant le lot CINQ MILLIONS SEPT CENT NEUF MILLE QUATRE CENT QUATRE-VINGT-QUATRE (5 709 484), du Cadastre du Québec, circonscription foncière de Argenteuil.

MUNICIPALITÉ DE MORIN-HEIGHTS

Nom du (des) propriétaires Adresse	N° de rôle Lot (s)	Taxes mun. Taxes scol.
---------------------------------------	-----------------------	---------------------------

Jonathan HELBO 585, chemin Jackson, Morin-Heights, Québec JOR 1H0	N° de rôle: 4280-78-4904 585, chemin Jackson, Morin-Heights, Québec JOR 1H0 Lot: 3206852, Cadastré du Québec, Argenteuil	Taxes mun. 5 056,66 \$ Taxes scol. 79,10 \$
---	---	--

Désignation : Un immeuble désigné comme étant le lot TROIS MILLIONS DEUX CENT SIX MILLE HUIT CENT CINQUANTE-DEUX (3 206 852), du Cadastre du Québec, circonscription foncière de Argenteuil.

Orlando SOHACKI 6327 Picadilly Place, route 348, Sechelt, Colombie-Britannique V0N 3A7	N° de rôle: 4580-67-3434 25, Côte de Salzbourg, Morin-Heights, Québec JOR 1H0 Lot: 3206739, 3206744, 3208705, Cadastré du Québec, Argenteuil	Taxes mun. 10 632,36 \$ Taxes scol. 449,39 \$
--	--	--

Désignation : Un immeuble désigné comme étant le lot TROIS MILLIONS DEUX CENT SIX MILLE SEPT CENT TRENTE-NEUF (3 206 739), du Cadastre du Québec, circonscription foncière de Argenteuil.

Nom du (des) propriétaires Adresse	N° de rôle Lot (s)	Taxes mun. Taxes scol.
---------------------------------------	-----------------------	---------------------------

Un immeuble désigné comme étant le lot TROIS MILLIONS DEUX CENT SIX MILLE SEPT CENT QUARANTE-QUATRE (3 206 744), du Cadastre du Québec, circonscription foncière de Argenteuil.

Un immeuble désigné comme étant le lot TROIS MILLIONS DEUX CENT HUIT MILLE SEPT CENT CINQ (3 208 705), du Cadastre du Québec, circonscription foncière de Argenteuil.

Paul LESCAULT 577, chemin Christieville, Morin-Heights, Québec JOR 1H0	N° de rôle: 4581-04-9284 Terrain vacant, chemin du Village, lot 3 205 893, Morin-Heights, Québec JOR 1H0 Lot: 3205893, Cadastré du Québec, Argenteuil	Taxes mun. 304,34 \$ Taxes scol. 22,03 \$
--	--	--

Désignation : Un immeuble désigné comme étant le lot TROIS MILLIONS DEUX CENT CINQ MILLE HUIT CENT QUATRE-VINGT-TREIZE (3 205 893), du Cadastre du Québec, circonscription foncière de Argenteuil.

Nom du (des) propriétaires Adresse	N° de rôle Lot (s)	Taxes mun. Taxes scol.
---------------------------------------	-----------------------	---------------------------

9170-8743 QUÉBEC INC. 4 Place du jardin-des-Vosges, unité 118 Verdun, Québec H3E 2B3	N° de rôle: 4582-10-1566 Terrain vacant, rue Perry, lot 3 206 602, Morin-Heights, Québec JOR 1H0 Lot: 3206602, Cadastré du Québec, Argenteuil	Taxes mun. 275,85 \$ Taxes scol. 0,00 \$
--	---	---

Désignation : Un immeuble désigné comme étant le lot TROIS MILLIONS DEUX CENT SIX MILLE SIX CENT DEUX (3 206 602), du Cadastre du Québec, circonscription foncière de Argenteuil.

Manon VALLIÈRES 84, rue Perry, Morin-Heights, Québec JOR 1H0	N° de rôle: 4582-63-4068 84, rue Perry, Morin-Heights, Québec JOR 1H0 Lot: 3205885, 4191920, Cadastre du Québec, Argenteuil	Taxes mun. 2 999,11 \$ Taxes scol. 422,47 \$
--	--	---

Désignation : Un immeuble désigné comme étant le lot TROIS MILLIONS DEUX CENT CINQ MILLE HUIT CENT QUATRE-VINGT-CINQ (3 205 885), du Cadastre du Québec, circonscription foncière de Argenteuil.
Un immeuble désigné comme étant le lot QUATRE MILLIONS CENT QUATRE-VINGT-ONZE MILLE NEUF CENT VINGT (4 191 920), du Cadastre du Québec, circonscription foncière de Argenteuil.

MUNICIPALITÉ DE MORIN-HEIGHTS (suite)

Nom du (des) propriétaires Adresse	N° de rôle Lot (s)	Taxes mun. Taxes scol.	Nom du (des) propriétaires Adresse	N° de rôle Lot (s)	Taxes mun. Taxes scol.	Nom du (des) propriétaires Adresse	N° de rôle Lot (s)	Taxes mun. Taxes scol.		
			<p>Désignation : Un immeuble désigné comme étant le lot QUATRE MILLIONS CENT QUATRE-VINGT-SEPT MILLE SIX CENT UN (4 187 601), du Cadastre du Québec, circonscription foncière de Argenteuil.</p> <p>Krikor BAHLAWANIAN 4510, rue Louis-Payette, Laval, Québec H7T 2P8</p> <p>N° de rôle: 4886-97-8958 Terrain vacant, rue Petite Suisse, Morin-Heights, Québec JOR 1H0 Lot: 4177642, 4177641, 4177640, 4177639, 4177638, 4177637, 3736426, Cadastre du Québec, Argenteuil</p>				530,23 \$ 84,84 \$	<p>Un immeuble désigné comme étant le lot QUATRE MILLIONS CENT SOIXANTE-DIX-SEPT MILLE SIX CENT TRENTE-NEUF (4 177 639), du Cadastre du Québec, circonscription foncière de Argenteuil.</p> <p>Un immeuble désigné comme étant le lot QUATRE MILLIONS CENT SOIXANTE-DIX-SEPT MILLE SIX CENT TRENTE-NEUF (4 177 638), du Cadastre du Québec, circonscription foncière de Argenteuil.</p> <p>Un immeuble désigné comme étant le lot QUATRE MILLIONS CENT SOIXANTE-DIX-SEPT MILLE SIX CENT TRENTE-NEUF (4 177 637), du Cadastre du Québec, circonscription foncière de Argenteuil.</p> <p>Un immeuble désigné comme étant le lot TROIS MILLIONS SEPT CENT TRENTE-SIX MILLE QUATRE CENT VINGT-SIX (3 736 426), du Cadastre du Québec, circonscription foncière de Argenteuil.</p>		
Barry B. CLARKE 757, chemin du Village, Morin-Heights, Québec JOR 1H0	N° de rôle: 4785-02-6048 Terrain vacant, rue Dionne, lot 4 187 601, Morin-Heights, JOR 1H0 Lot: 4187601, Cadastre du Québec, Argenteuil	Taxes mun. Taxes scol.			188,65 \$ 205,46 \$					
			<p>Désignation : Un immeuble désigné comme étant le lot QUATRE MILLIONS CENT SOIXANTE-DIX-SEPT MILLE SIX CENT QUARANTE-DEUX (4 177 642), du Cadastre du Québec, circonscription foncière de Argenteuil.</p> <p>Un immeuble désigné comme étant le lot QUATRE MILLIONS CENT SOIXANTE-DIX-SEPT MILLE SIX CENT QUARANTE-ET-UN (4 177 641), du Cadastre du Québec, circonscription foncière de Argenteuil.</p> <p>Un immeuble désigné comme étant le lot QUATRE MILLIONS CENT SOIXANTE-DIX-SEPT MILLE SIX CENT QUARANTE (4 177 640), du Cadastre du Québec, circonscription foncière de Argenteuil.</p>							

MUNICIPALITÉ DE SAINTE-ANNE-DES-LACS

Nom du (des) propriétaires Adresse	N° de rôle Lot (s)	Taxes mun. Taxes scol.	Nom du (des) propriétaires Adresse	N° de rôle Lot (s)	Taxes mun. Taxes scol.	Nom du (des) propriétaires Adresse	N° de rôle Lot (s)	Taxes mun. Taxes scol.	
Normand LAROCHE 200, rue Godefroy, Sainte-Anne-des-Lacs, Québec JOR 1B0	N° de rôle: 5477-72-2328 Terrain vacant, Sainte-Anne-des-Lacs, Québec JOR 1B0 Lot: 5096657, Cadastre du Québec, Terrebonne	Taxes mun. Taxes scol.	Sonel MERJUSTE 3105, 6 ^e rue, Laval, Québec H7V 1M5 Jasmine EXAEL 3105, 6 ^e rue, Laval, Québec H7V 1M5 Évelyne DESHAIES 4610, 18 ^e avenue Unité 5 Montréal Québec H1X 2N7	N° de rôle: 5677-70-9367 65, rue de la Pinaeraie, Sainte-Anne-des-Lacs, Québec, JOR 1B0 Lot: 3029681, Cadastre du Québec, Terrebonne	Taxes mun. Taxes scol.	CONSTRUCTION LAURIN VILLENEUVE INC. 11411, rue du Seigle, Terrebonne, Québec J7M 2A7	N° de rôle: 5782-95-7871 Terrain vacant, lot 4 077 191, Sainte-Anne-des-Lacs, Québec, JOR 1B0 Lot: 4077191, Cadastre du Québec, Terrebonne	Taxes mun. Taxes scol.	271,35 \$ 0,00 \$
			<p>Désignation : Un immeuble désigné comme étant le lot CINQ MILLIONS QUATRE-VINGT-SIEZE MILLE SIX CENT CINQUANTE-SEPT (5 096 657), du Cadastre du Québec, circonscription foncière de Terrebonne.</p> <p>Un immeuble désigné comme étant le lot TROIS MILLIONS VINGT-NEUF MILLE SIX CENT QUATRE-VINGT-UN (3 029 681), du Cadastre du Québec, circonscription foncière de Terrebonne.</p>						
Normand LAROCHE 200, rue Godefroy, Sainte-Anne-des-Lacs, Québec JOR 1B0	N° de rôle: 5477-72-2578 200, rue Godefroy, Sainte-Anne-des-Lacs, Québec JOR 1B0 Lot: 1919271, Cadastre du Québec, Terrebonne	Taxes mun. Taxes scol.	Isidore FOURNELLE ou SUCCESSION ISIDORE FOURNELLE Aucune adresse connue	N° de rôle: 5678-38-2271 Terrain vacant, lot 5 558 137, Sainte-Anne-des-Lacs, Québec, JOR 1B0 Lot: 5558137, Cadastre du Québec, Terrebonne	Taxes mun. Taxes scol.	CONSTRUCTION LAURIN VILLENEUVE INC. 11411, rue du Seigle, Terrebonne, Québec J7M 2A7	N° de rôle: 5782-96-0420 Terrain vacant, lot 3 775 397, Sainte-Anne-des-Lacs, Québec, JOR 1B0 Lot: 3775397, Cadastre du Québec, Terrebonne	Taxes mun. Taxes scol.	2143,37 \$ 4700,77 \$ 256,30 \$ 32,65 \$ 276,28 \$ 0,00 \$
			<p>Désignation : Un immeuble désigné comme étant le lot UN MILLION NEUF CENT DIX-NEUF MILLE DEUX CENT SOIXANTE-ET-ONZE (1 919 271), du Cadastre du Québec, circonscription foncière de Terrebonne.</p> <p>Un immeuble désigné comme étant le lot CINQ MILLIONS CINQ CENT CINQUANTE-HUIT MILLE CENT TRENTE-SEPT (5 558 137), du Cadastre du Québec, circonscription foncière de Terrebonne.</p>						
9082-9938 QUÉBEC INC. 34, rue des Ardoises, Ste-Agathe-des-Monts, Québec J8C 3N2 Jean LOISELLE 34, rue des Ardoises, Sainte-Agathe-des-Monts, Québec J8C 3N2	N° de rôle: 5478 45 8317 Terrain vacant, lot 4 061 712, Sainte-Anne-des-Lacs, Québec, JOR 1B0 Lot: 4061712, Cadastre du Québec, Terrebonne	Taxes mun. Taxes scol.	René COCHET ou Succession René COCHET 244, chemin des Cèdres, Sainte-Anne-des-Lacs, Québec JOR 1B0	N° de rôle: 5780-23-9718 244, rue des Cèdres, Sainte-Anne-des-Lacs, Québec, JOR 1B0 Lot: 1921195, Cadastre du Québec, Terrebonne	Taxes mun. Taxes scol.				132,25 \$ 68,42 \$ 454,72 \$ 0,00 \$
			<p>Désignation : Un immeuble désigné comme étant le lot UN MILLION NEUF CENT VINGT-ET-UN MILLE CENT QUATRE-VINGT-QUINZE (1 921 195), du Cadastre du Québec, circonscription foncière de Terrebonne.</p>						

MUNICIPALITÉ DE SAINTE-MARGUERITE-DU-LAC-MASSON

Nom du (des) propriétaires Adresse	N° de rôle Lot (s)	Taxes mun. Taxes scol.
---------------------------------------	-----------------------	---------------------------

Stéphanie D. DEMERS 7, rue Logan, App. 8 Saint-Lambert, Québec J4P 1G7	N° de rôle: 5701-99-1702 Terrain vacant, rue des Oursons, lot 5 308 113, Sainte-Marguerite-du- Lac-Masson, Québec JOT 1LO Lot: 5308113, Cadastre du Québec, Terrebonne	Taxes mun. Taxes scol. 583,41 \$ 33,59 \$
---	---	--

Désignation : Un immeuble désigné comme étant le lot CINQ MILLIONS TROIS CENT HUIT MILLE CENT-TREIZE (5 308 113), du Cadastre du Québec, circonscription foncière de Terrebonne.

Danielle LAUZON 1131, chemin Masson, Sainte-Marguerite- du-Lac-Masson, Québec JOT 1LO	N° de rôle: 5704-83-4363 1131, chemin Masson, Sainte-Marguerite-du- Lac-Masson, Québec, JOT 1LO Lot: 5307754, Cadastre du Québec, Terrebonne	Taxes mun. Taxes scol. 2 890,35 \$ 328,45 \$
--	---	---

Désignation : Un immeuble désigné comme étant le lot CINQ MILLIONS TROIS CENT SEPT MILLE SEPT CENT CINQUANTE-QUATRE (5 307 754), du Cadastre du Québec, circonscription foncière de Terrebonne.

Linda DENNENAY 261, croissant Joncaire, L'île Bizard, Québec H9C 2K2	N° de rôle: 5898-49-4309 Terrain vacant, chemin Guénette, lot 5 307 825, Sainte- Marguerite-du-Lac- Masson, Québec JOT 1LO Lot: 5307825, Cadastre du Québec, Terrebonne	Taxes mun. Taxes scol. 749,65 \$ 0,00 \$
--	--	---

Désignation : Un immeuble désigné comme étant le lot CINQ MILLIONS TROIS CENT SEPT MILLE HUIT CENT VINGT-CINQ (5 307 825), du Cadastre du Québec, circonscription foncière de Terrebonne.

Nasser MIRTAROMSAARI 441, chemin Masson, unité 5 Sainte-Marguerite- du-Lac-Masson, Québec JOT 1LO	N° de rôle: 5901-92-9802-01-0005 441, chemin Masson, unité 5, Sainte- Marguerite-du-Lac- Masson, Québec, JOT 1LO Lot: 5309703, Cadastre du Québec, Terrebonne	Taxes mun. Taxes scol. 10 004,04 \$ 682,29 \$
--	--	--

Désignation : LA PARTIE PRIVATIVE désignée comme étant le lot CINQ MILLIONS TROIS CENT NEUF MILLE SEPT CENT TROIS (5 309 703), du Cadastre du Québec, circonscription foncière de Terrebonne.

Le tout sujet aux dispositions de la déclaration de copropriété publiée au bureau de la publicité des droits de la circonscription foncière de Terrebonne, sous les numéros 20 689 481 et 20 685 256.

Jonathan HUOT 6457, chemin du Bel-Horizon, Val-Morin, Québec JOT 2R0	N° de rôle: 6097-49-1064 Terrain vacant, rue du Joli-Bois, lot 5 228 274, Sainte-Marguerite-du- Lac-Masson, Québec, JOT 1LO Lot: 5228274, Cadastre du Québec, Terrebonne	Taxes mun. Taxes scol. 615,30 \$ 40,39 \$
--	---	--

Désignation : Un immeuble désigné comme étant le lot CINQ MILLIONS DEUX CENT VINGT-HUIT MILLE DEUX CENT SOIXANTE-QUATORZE (5 228 274), du Cadastre du Québec, circonscription foncière de Terrebonne.

Raffi BESHIRIAN 10750, rue de Saint-Réal, unité 24 Montréal, Québec H3M 2Y4	N° de rôle: 6097-57-4582 Terrain vacant, rue du Joli-Bûcheron, lot 5 228 299, Sainte- Marguerite-du-Lac- Masson, Québec JOT 1LO Lot: 5228299, Cadastre du Québec, Terrebonne	Taxes mun. Taxes scol. 1 733,67 \$ 0,00 \$
---	---	---

Nom du (des) propriétaires Adresse	N° de rôle Lot (s)	Taxes mun. Taxes scol.
---------------------------------------	-----------------------	---------------------------

Désignation : Un immeuble désigné comme étant le lot CINQ MILLIONS DEUX CENT VINGT-HUIT MILLE DEUX CENT QUATRE-VINGT-DIX-NEUF (5 228 299), du Cadastre du Québec, circonscription foncière de Terrebonne.

Georges Heyden, ou Succession Kurt George Heydenreich 112, Crimson Millway, Toronto, Ontario M2L 1T6	N° de rôle: 6197-82-2473 Terrain vacant, montée Boutin, lot 5 228 898, Sainte- Marguerite-du-Lac- Masson, Québec JOT 1LO Lot: 5228898, Cadastre du Québec, Terrebonne	Taxes mun. Taxes scol. 541,35 \$ 0,00 \$
---	--	---

Désignation : Un immeuble désigné comme étant le lot CINQ MILLIONS DEUX CENT VINGT-HUIT MILLE HUIT CENT QUATRE-VINGT-DIX-HUIT (5 228 898), du Cadastre du Québec, circonscription foncière de Terrebonne.

Georges HEYDEN, ou Succession Kurt George HEYDENREICH 112, Crimson Millway, Toronto, Ontario M2L 1T6	N° de rôle: 6197-83-7510 Terrain vacant, rue du Haut- Bourgeois, lot 5 228 903, Sainte-Marguerite-du- Lac-Masson, Québec JOT 1LO Lot: 5228903, Cadastre du Québec, Terrebonne	Taxes mun. Taxes scol. 901,56 \$ 0,00 \$
---	--	---

Désignation : Un immeuble désigné comme étant le lot CINQ MILLIONS DEUX CENT VINGT-HUIT MILLE NEUF CENT TROIS (5 228 903), du Cadastre du Québec, circonscription foncière de Terrebonne.

Mathilde RICHER 565, 16 ^e Avenue, Sainte-Marguerite- du-Lac-Masson, Québec JOT 1LO	N° de rôle: 6197-99-5125 Terrain vacant, chemin des Hauteurs, lot 5 229 892, Sainte- Marguerite-du-Lac- Masson, Québec, JOT 1LO Lot: 5229892, Cadastre du Québec, Terrebonne	Taxes mun. Taxes scol. 228,84 \$ 9,20 \$
---	---	---

Désignation : Un immeuble désigné comme étant le lot CINQ MILLIONS DEUX CENT VINGT-NEUF MILLE HUIT CENT QUATRE-VINGT-DOUZE (5 229 892), du Cadastre du Québec, circonscription foncière de Terrebonne.

Ernest WINKLER Aucune adresse connue	N° de rôle: 6198-60-5094 Terrain vacant, chemin des Hauteurs, lot 5 229 911, Sainte- Marguerite-du-Lac- Masson, Québec, JOT 1LO Lot: 5229911, Cadastre du Québec, Terrebonne	Taxes mun. Taxes scol. 440,25 \$ 4,15 \$
---	---	---

Désignation : Un immeuble désigné comme étant le lot CINQ MILLIONS DEUX CENT VINGT-NEUF MILLE NEUF CENT ONZE (5 229 911), du Cadastre du Québec, circonscription foncière de Terrebonne.

Audrey Lynn QUESNEL 3145, rue Park, St-Hubert, Québec J3Y 4Y5	N° de rôle: 6205-04-9971 Terrain vacant, montée Charlebois, lot 5 309 271, Sainte-Marguerite-du- Lac-Masson, Québec JOT 1LO Lot: 5309271, Cadastre du Québec, Terrebonne	Taxes mun. Taxes scol. 495,56 \$ 0,00 \$
--	---	---

Désignation : Un immeuble désigné comme étant le lot CINQ MILLIONS TROIS CENT NEUF MILLE DEUX CENT SOIXANTE ET ONZE (5 309 271), du Cadastre du Québec, circonscription foncière de Terrebonne.

Nom du (des) propriétaires Adresse	N° de rôle Lot (s)	Taxes mun. Taxes scol.
---------------------------------------	-----------------------	---------------------------

Roxane BOUTIN 20, rue du Domaine- Boutin Sainte-Marguerite- du-Lac-Masson, Québec, JOT 1LO	N° de rôle : 6297-00-4746 20, rue du Domaine- Boutin Sainte-Marguerite-du- Lac-Masson Québec, JOT 1LO Lot: 5229394, Cadastre du Québec, Terrebonne	Taxes mun. Taxes scol. 4 498,94 \$ 917,26 \$
--	---	---

Désignation : Un immeuble désigné comme étant le lot CINQ MILLIONS DEUX CENT VINGT-NEUF MILLE TROIS CENT QUATRE-VINGT-QUATORZE (5 229 394), du Cadastre du Québec, circonscription foncière de Terrebonne.

Sylvain RÉMILLARD 1216, chemin d'Entrelacs, Sainte-Marguerite- du-Lac-Masson, Québec JOT 1LO	N° de rôle: 6404-58-2786 1216, chemin d'Entrelacs, Sainte-Marguerite-du- Lac-Masson, Québec, JOT 1LO Lot: 5507696, Cadastre du Québec, Terrebonne	Taxes mun. Taxes scol. 3 844,65 \$ 693,33 \$
---	--	---

Désignation : Un immeuble désigné comme étant le lot CINQ MILLIONS CINQ CENT SEPT MILLE SIX CENT QUATRE-VINGT-SEIZE (5 507 696), du Cadastre du Québec, circonscription foncière de Terrebonne.

François JARRY 4310, rue de la Capricieuse, Sainte-Adèle, Québec J8B 3H6	N° de rôle: 6702-17-0184 Terrain vacant, chemin de Chertsey, lot 5 507 602, 5 507 616, Sainte-Marguerite-du- Lac-Masson, Québec JOT 1LO Lot: 5 507 602, 5 507 616, Cadastre du Québec, Terrebonne	Taxes mun. Taxes scol. 1 881,01 \$ 0,00 \$
--	--	---

Désignation : Un immeuble désigné comme étant le lot CINQ MILLIONS CINQ CENT SEPT MILLE SIX CENT DEUX (5 507 602), du Cadastre du Québec, circonscription foncière de Terrebonne.

Un immeuble désigné comme étant le lot CINQ MILLIONS CINQ CENT SEPT MILLE SIX CENT SEIZE (5 507 616), du Cadastre du Québec, circonscription foncière de Terrebonne.

CLEAR LAKE DEVELOPMENT INC. Aucune adresse connue	N° de rôle: 6703-31-7173 Terrain vacant, chemin de Chertsey, lot 5 507 588, Sainte-Marguerite-du- Lac-Masson, Québec JOT 1LO Lot: 5507588, Cadastre du Québec, Terrebonne	Taxes mun. Taxes scol. 289,26 \$ 0,80 \$
--	--	---

Désignation : Un immeuble désigné comme étant le lot CINQ MILLIONS CINQ CENT SEPT MILLE CINQ CENT QUATRE-VINGT-HUIT (5 507 588), du Cadastre du Québec, circonscription foncière de Terrebonne.

Catherine LESAGE 917, chemin Chertsey Sainte-Marguerite- du-lac-Masson, JOT 1LO	N° de rôle: 6703-98-5105 Terrain vacant, chemin de Chertsey, lot 5 509 063, Sainte-Marguerite-du- Lac-Masson, Québec JOT 1LO Lot: 5509063, Cadastre du Québec, Terrebonne	Taxes mun. Taxes scol. 291,61 \$ 0,82 \$
--	--	---

Désignation : Un immeuble désigné comme étant le lot CINQ MILLIONS CINQ CENT NEUF MILLE SOIXANTE-TROIS (5 509 063), du Cadastre du Québec, circonscription foncière de Terrebonne.

VILLE DE SAINT-ADÈLE

Nom du (des) propriétaires Adresse	N° de rôle Lot (s)	Taxes mun. Taxes scol.
9320-7504 QUÉBEC INC. 14115, rue Gabrielle-Roy, Mirabel, Québec J7J 0E2	N° de rôle: 5796-76-4434 Chemin Pierre-Péladeau, Sainte-Adèle, Québec J8B 1A3 Lot: 2 230 773, Cadastre du Québec, Terrebonne	Taxes mun. 931,63 \$ Taxes scol. 129,88 \$

Désignation : Un immeuble désigné comme étant le lot DEUX MILLIONS DEUX CENT TRENTE MILLE SEPT CENT SOIXANTE-TREIZE (2 230 773), du Cadastre du Québec, circonscription foncière de Terrebonne.

9320-7504 QUÉBEC INC. 14115, rue Gabrielle-Roy, Mirabel, Québec J7J 0E2	N° de rôle: 5188-19-2282 Rue de l'Original, Sainte-Adèle, Québec J8B 1A3 Lot: 2232483, Cadastre du Québec, Terrebonne	Taxes mun. 161,69 \$ Taxes scol. 20,42 \$
--	--	--

Désignation : Un immeuble désigné comme étant le lot DEUX MILLIONS DEUX CENT TRENTE-DEUX MILLE QUATRE CENT QUATRE-VINGT-TROIS (2 232 483), du Cadastre du Québec, circonscription foncière de Terrebonne.

9086-7433 QUÉBEC INC. 1224, rue Stanley, 215 Montréal, Québec H3B 2S7	N° de rôle: 5490-71-2562-01-0337 250, rue de Chamonix, app.308 Sainte-Adèle, Québec, J8B 1A3 Lot: 2229464, 2229491, Cadastre du Québec, Terrebonne	Taxes mun. 8 993,66 \$ Taxes scol. 735,55 \$
---	---	---

Désignation : LA PARTIE PRIVATIVE désignée comme étant le lot DEUX MILLIONS DEUX CENT VINGT-NEUF MILLE QUATRE CENT QUATRE-VINGT-ONZE (2 229 491), du Cadastre du Québec, circonscription foncière de Terrebonne.

LA PARTIE PRIVATIVE désignée comme étant le lot DEUX MILLIONS DEUX CENT VINGT-NEUF MILLE QUATRE CENT SOIXANTE-QUATRE (2 229 464), du Cadastre du Québec, circonscription foncière de Terrebonne.

Le tout sujet aux dispositions de la déclaration de copropriété publiée au bureau de la publicité des droits de la circonscription foncière de Terrebonne, sous le numéro 846 430.

9147-3124 QUÉBEC INC. 6284, rue St-Jacques, Montréal, Québec H4B 1T6	N° de rôle: 5192-44-8899 Rue du Meunier, Sainte-Adèle, Québec, J8B 1A3 Lot: 2492340, Cadastre du Québec, Terrebonne	Taxes mun. 1 227,55 \$ Taxes scol. 9,88 \$
---	--	---

Désignation : Un immeuble désigné comme étant le lot DEUX MILLIONS QUATRE CENT QUATRE-VINGT-DOUZE MILLE TROIS CENT QUARANTE (2 492 340), du Cadastre du Québec, circonscription foncière de Terrebonne.

9147-3124 QUÉBEC INC. 6284, rue St-Jacques, Montréal, Québec H4B 1T6	N° de rôle: 5192-54-2875 Rue du Meunier, Sainte-Adèle, Québec, J8B 1A3 Lot: 2 492 329, Cadastre du Québec, Terrebonne	Taxes mun. 1 148,90 \$ Taxes scol. 13,63 \$
---	--	--

Désignation : Un immeuble désigné comme étant le lot DEUX MILLIONS QUATRE CENT QUATRE-VINGT-DOUZE MILLE TROIS CENT VINGT-NEUF (2 492 329), du Cadastre du Québec, circonscription foncière de Terrebonne.

9220-3017 QUÉBEC INC. 8415, avenue Saguenay, Brossard, Québec J4X 1M7	N° de rôle: 5090-05-2981 Chemin du Mont-Loup-Garou, Sainte-Adèle, Québec, J8B 1A3 Lot: 2493592, Cadastre du Québec, Terrebonne	Taxes mun. 740,82 \$ Taxes scol. 64,19 \$
---	---	--

Désignation : Un immeuble désigné comme étant le lot DEUX MILLIONS QUATRE CENT QUATRE-VINGT-TREIZE MILLE CINQ CENT QUATRE-VINGT-DOUZE (2 493 592), du Cadastre du Québec, circonscription foncière de Terrebonne.

9220-3017 QUÉBEC INC. 8415, avenue Saguenay, Brossard, Québec J4X 1M7	N° de rôle: 5292-01-4657 Rue du Maréchal, Sainte-Adèle, Québec, J8B 1A3 Lot: 2492675, Cadastre du Québec, Terrebonne	Taxes mun. 735,16 \$ Taxes scol. 61,96 \$
---	---	--

Nom du (des) propriétaires Adresse	N° de rôle Lot (s)	Taxes mun. Taxes scol.
9293-3977 QUÉBEC INC. 735, boulevard Industriel, 109 Blainville, Québec J7C 3V3	N° de rôle: 5590-17-7280-06-1390 1390, boulevard. Sainte-Adèle, Sainte-Adèle, Québec, J8B 1A3 Lot: 5676012, Cadastre du Québec, Terrebonne	Taxes mun. 10 974,06 \$ Taxes scol. 629,02 \$

Désignation : Un immeuble désigné comme étant le lot DEUX MILLIONS QUATRE CENT QUATRE-VINGT-DOUZE MILLE SIX CENT SOIXANTE-QUINZE (2 492 675), du Cadastre du Québec, circonscription foncière de Terrebonne.

Désignation : LA PARTIE PRIVATIVE désignée comme étant le lot CINQ MILLIONS SIX CENT SOIXANTE-SEIZE MILLE DOUZE (5 676 012), du Cadastre du Québec, circonscription foncière de Terrebonne.

Le tout sujet aux dispositions de la déclaration de copropriété publiée au bureau de la publicité des droits de la circonscription foncière de Terrebonne, sous les numéros 21 955 653, 21 481 109 et 978 507.

9293-3977 QUÉBEC INC. 735, boulevard Industriel, 109 Blainville, Québec J7C 3V3	N° de rôle: 5590-17-7280-07-1390 1390, boulevard de Sainte-Adèle, Sainte-Adèle, Québec, J8B 1A3 Lot: 5676014, Cadastre du Québec, Terrebonne	Taxes mun. 13 998,68 \$ Taxes scol. 842,94 \$
---	---	--

Désignation : LA PARTIE PRIVATIVE désignée comme étant le lot CINQ MILLIONS SIX CENT SOIXANTE-SEIZE MILLE QUATORZE (5 676 014), du Cadastre du Québec, circonscription foncière de Terrebonne.

Le tout sujet aux dispositions de la déclaration de copropriété publiée au bureau de la publicité des droits de la circonscription foncière de Terrebonne, sous les numéros 21 955 653, 21 481 109 et 978 507.

9293-3977 QUÉBEC INC. 735, boulevard Industriel, 109 Blainville, Québec J7C 3V3	N° de rôle: 5590-17-7280-08-1390 1390, boulevard de Sainte-Adèle, Sainte-Adèle, Québec, J8B 1A3 Lot: 5676015, Cadastre du Québec, Terrebonne	Taxes mun. 3 126,91 \$ Taxes scol. 83,90 \$
---	---	--

Désignation : LA PARTIE PRIVATIVE désignée comme étant le lot CINQ MILLIONS SIX CENT SOIXANTE-SEIZE MILLE QUINZE (5 676 015), du Cadastre du Québec, circonscription foncière de Terrebonne.

Le tout sujet aux dispositions de la déclaration de copropriété publiée au bureau de la publicité des droits de la circonscription foncière de Terrebonne, sous les numéros 21 955 653, 21 481 109 et 978 507.

Guillaume BISSONETTE 25, rue Dijon, Blainville, Québec J7C 1H5	N° de rôle: 5587-58-7892 1090, rue de l'Orée- des-Bois, Sainte- Adèle, Québec, J8B 1A3 Lot: 3 888 107, Cadastre du Québec, Terrebonne	Taxes mun. 8 921,21 \$ Taxes scol. 635,75 \$
---	--	---

Désignation : Un immeuble désigné comme étant le lot TROIS MILLIONS HUIT CENT QUATRE-VINGT-HUIT MILLE CENT SEPT (3 888 107), du Cadastre du Québec, circonscription foncière de Terrebonne.

Désignation : Un immeuble désigné comme étant le lot TROIS MILLIONS HUIT CENT QUATRE-VINGT-HUIT MILLE CENT SEPT (3 888 107), du Cadastre du Québec, circonscription foncière de Terrebonne.

Noël Patrick BRADY 110, avenue Duchastel, Outremont, Québec H2V 3G1	N° de rôle: 5589-55-7525 rue de la Croix, Sainte-Adèle, Québec, J8B 1A3 Lot: 3888442, Cadastre du Québec, Terrebonne	Taxes mun. 4 520,08 \$ Taxes scol. 3 589,53 \$
---	---	---

Désignation : Un immeuble désigné comme étant le lot TROIS MILLIONS HUIT CENT QUATRE-VINGT-HUIT MILLE QUATRE CENT QUARANTE-DEUX (3 888 442), du Cadastre du Québec, circonscription foncière de Terrebonne.

Nom du (des) propriétaires Adresse	N° de rôle Lot (s)	Taxes mun. Taxes scol.
FIDUCIE DE CRÉDIT SAINT-ADÈLE 4708, rue de Mentana, Québec, Québec H2J 3B9	N° de rôle: 5292-94-9804 boulevard de Sainte- Adèle, Sainte-Adèle, Québec, J8B 1A3 Lot: 2 493 142, Cadastre du Québec, Terrebonne	Taxes mun. 2 658,52 \$ Taxes scol. 187,44 \$

Désignation : Un immeuble désigné comme étant le lot DEUX MILLIONS QUATRE CENT QUATRE-VINGT-TREIZE MILLE CENT QUARANTE-DEUX (2 493 142), du Cadastre du Québec, circonscription foncière de Terrebonne.

James FRASER 1000 Windsor Shores, 9A Columbia, SC 29223	N° de rôle: 5795-16-6565 rue de la Girouette, Sainte-Adèle, Québec, J8B 1A3 Lot: 2453944, Cadastre du Québec, Terrebonne	Taxes mun. 5 166,22 \$ Taxes scol. 1 832,53 \$
--	---	---

Désignation : Un immeuble désigné comme étant le lot DEUX MILLIONS QUATRE CENT CINQUANTE-TROIS MILLE NEUF CENT QUARANTE-QUATRE (2 453 944), du Cadastre du Québec, circonscription foncière de Terrebonne.

Marc-André GIRARD 13960, rue Anne- Hébert, Mirabel, Québec J7J 0A7 Mélissa LAVOIE- GIRARD 13960, rue Anne- Hébert, Mirabel, Québec J7J 0A7	N° de rôle: 5292-93-4854-00-0203 3080, boul. Sainte- Adèle, Sainte-Adèle, Québec, J8B 1A3 Lot: 3885296, 3885297, Cadastre du Québec, Terrebonne	Taxes mun. 8 172,75 \$ Taxes scol. 612,28 \$
--	--	---

Désignation : Un immeuble désigné comme étant le lot DEUX MILLIONS QUATRE-CENT CINQUANTE-TROIS MILLE NEUF CENT QUARANTE-QUATRE (2 453 944), du Cadastre du Québec, circonscription foncière de Terrebonne.

Marc-André GIRARD 13960, rue Anne- Hébert, Mirabel, Québec J7J 0A7 Mélissa LAVOIE- GIRARD 13960, rue Anne- Hébert, Mirabel, Québec J7J 0A7	N° de rôle: 5292-93-4854-00-0203 3080, boul. Sainte- Adèle, Sainte-Adèle, Québec, J8B 1A3 Lot: 3885296, 3885297, Cadastre du Québec, Terrebonne	Taxes mun. 8 172,75 \$ Taxes scol. 612,28 \$
--	--	---

Désignation : LA PARTIE PRIVATIVE désignée comme étant le lot TROIS MILLIONS HUIT CENT QUATRE-VINGT-CINQ MILLE DEUX CENT QUATRE-VINGT-SEIZE (3 885 296), du Cadastre du Québec, circonscription foncière de Terrebonne.

LA PARTIE PRIVATIVE désignée comme étant le lot TROIS MILLIONS HUIT CENT QUATRE-VINGT-CINQ MILLE DEUX CENT QUATRE-VINGT-SEIZE (3 885 297), du Cadastre du Québec, circonscription foncière de Terrebonne.

Le tout sujet aux dispositions de la déclaration de copropriété publiée au bureau de la publicité des droits de la circonscription foncière de Terrebonne, sous les numéros 22 509 337, 19 916 838 et 14 021 089.

Fernand GOSSELIN 9490, avenue Christophe-Colomb, App. 5 Montréal, Québec H2M 1Z8	N° de rôle: 5193-62-1628 chemin des Érables, Sainte-Adèle, Québec, J8B 1A3 Lot: 2 493 392, Cadastre du Québec, Terrebonne	Taxes mun. 24 442,11 \$ Taxes scol. 319,18 \$
--	--	--

Désignation : Un immeuble désigné comme étant le lot DEUX MILLIONS QUATRE CENT QUATRE-VINGT-TREIZE MILLE TROIS CENT QUATRE-VINGT-DOUZE (2 493 392), du Cadastre du Québec, circonscription foncière de Terrebonne.

Ulrich GROHS Birkenallee 15, 85586 Poing,	N° de rôle: 5795-18-9996 rue de la Houlette, Sainte-Adèle, Québec, J8B 1A3 Lot: 2 230 670, Cadastre du Québec, Terrebonne	Taxes mun. 5 763,65 \$ Taxes scol. 1 832,79 \$
--	--	---

Désignation : Un immeuble désigné comme étant le lot DEUX MILLIONS DEUX CENT TRENTE MILLE SIX CENT SOIXANTE-DIX (2 230 670), du Cadastre du Québec, circonscription foncière de Terrebonne.

Désignation : Un immeuble désigné comme étant le lot DEUX MILLIONS DEUX CENT TRENTE MILLE SIX CENT SOIXANTE-DIX (2 230 670), du Cadastre du Québec, circonscription foncière de Terrebonne.

VILLE DE SAINT-ADELE (suite)

Nom du (des) propriétaires Adresse	N° de rôle Lot (s)	Taxes mun. Taxes scol.
Jean-Pierre LALIBERTÉ 1385, rue du Faubourg, Sainte-Adèle, Québec J8B 2K8	N° de rôle: 5487-84-4517 1385 rue du Faubourg, Sainte-Adèle, Québec, J8B 1A3 Lot: 3 430 811, Cadastre du Québec, Terrebonne	Taxes mun. 17 364,89 \$ Taxes scol. 532,30 \$

Désignation : Un immeuble désigné comme étant le lot TROIS MILLIONS QUATRE CENT TRENTÉ MILLE HUIT CENT ONZE (3 430 811), du Cadastre du Québec, circonscription foncière de Terrebonne.

Claude LAPIERRE 3469, rue du Mont-Cervin, Sainte-Adèle, Québec J8B 2G7	N° de rôle: 5393-87-9039 3469, rue du Mont-Cervin, Sainte-Adèle, Québec, J8B 1A3 Lot: 2 230 809, Cadastre du Québec, Terrebonne	Taxes mun. 7 968,83 \$ Taxes scol. 583,99 \$
--	--	---

Désignation : Un immeuble désigné comme étant le lot DEUX MILLIONS DEUX CENT TRENTÉ MILLE HUIT CENT NEUF (2 230 809), du Cadastre du Québec, circonscription foncière de Terrebonne.

Danielle LAPIERRE 5, Place Aubé, Laval, Québec H7E 2R5	N° de rôle: 5994-24-4840 Place des Colverts, Sainte-Adèle, Québec, J8B 1A3 Lot: 2 801 228, Cadastre du Québec, Terrebonne	Taxes mun. 1 218,49 \$ Taxes scol. 23,07 \$
--	--	--

Désignation : Un immeuble désigné comme étant le lot DEUX MILLIONS HUIT CENT UN MILLE DEUX CENT VINGT-HUIT (2 801 228), du Cadastre du Québec, circonscription foncière de Terrebonne.

Lionel LAVOIE 4169, chemin du Moulin, Sainte-Adèle, Québec J8B 2H9	N° de rôle: 5992-63-3637 rue Cartier, Sainte-Adèle, Québec, J8B 1A3 Lot: 5 065 785, Cadastre du Québec, Terrebonne	Taxes mun. 231,84 \$ Taxes scol. 34,23 \$
--	---	--

Désignation : Un immeuble désigné comme étant le lot CINQ MILLIONS SOIXANTE-CINQ MILLE SEPT CENT QUATRE-VINGT-CINQ (5 065 785), du Cadastre du Québec.

LES CONSTRUCTIONS TÉTRIS INC. 1675, rue des Malards, Sainte-Adèle, Québec J8B 2B4	N° de rôle: 5590-08-8354 boulevard de Sainte-Adèle, Sainte-Adèle, Québec, J8B 1A3 Lot: 4471426, Cadastre du Québec, Terrebonne	Taxes mun. 1 696,64 \$ Taxes scol. 176,99 \$
---	---	---

Désignation : LA PARTIE PRIVATIVE désignée comme étant le lot QUATRE MILLIONS QUATRE CENT SOIXANTE ET ONZE MILLE QUATRE CENT VINGT-SIX (4 471 426), du Cadastre du Québec, circonscription foncière de Terrebonne.

Nom du (des) propriétaires Adresse	N° de rôle Lot (s)	Taxes mun. Taxes scol.
LES CONSTRUCTIONS TÉTRIS INC. 1675, rue des Malards, Sainte-Adèle, Québec J8B 2B4	N° de rôle: 5590-08-9380 boulevard de Sainte-Adèle, Sainte-Adèle, Québec, J8B 1A3 Lot: 4471425, Cadastre du Québec, Terrebonne	Taxes mun. 1 676,30 \$ Taxes scol. 178,02 \$

Le tout sujet aux dispositions de la déclaration de copropriété publiée au bureau de la publicité des droits de la circonscription foncière de Terrebonne, sous le numéro 17 591 294.

Désignation : LA PARTIE PRIVATIVE désignée comme étant le lot QUATRE MILLIONS QUATRE CENT SOIXANTE-ET-ONZE MILLE QUATRE CENT VINGT-CINQ (4 471 425), du Cadastre du Québec, circonscription foncière de Terrebonne.

Le tout sujet aux dispositions de la déclaration de copropriété publiée au bureau de la publicité des droits de la circonscription foncière de Terrebonne, sous le numéro 17 591 294.

Sylvain MÉNARD 1403, rue du Faubourg, Sainte-Adèle, Québec J8B 2K8	N° de rôle: 5487-85-4328 1403, rue du Faubourg, Sainte-Adèle, Québec, J8B 1A3 Lot: 3858620, Cadastre du Québec, Terrebonne	Taxes mun. 15 690,70 \$ Taxes scol. 1 853,22 \$
--	---	--

Désignation : Un immeuble désigné comme étant le lot TROIS MILLIONS HUIT CENT CINQUANTE-HUIT MILLE SIX CENT VINGT (3 858 620), du Cadastre du Québec, circonscription foncière de Terrebonne.

SUCCESSION DE SERGE MONGEON 1987, chemin M.-J.-M., Saint-Faustin-Lac-Carré, Québec J0T 1J2	N° de rôle: 5589-45-4745 chemin de la Croix, Sainte-Adèle, Québec, J8B 1A3 Lot: 3 888 487, Cadastre du Québec, Terrebonne	Taxes mun. 3 235,94 \$ Taxes scol. 272,48 \$
--	--	---

Désignation : Un immeuble désigné comme étant le lot TROIS MILLIONS TROIS CENT QUATRE-VINGT-HUIT MILLE QUATRE CENT QUATRE-VINGT-SEPT (3 888 487), du Cadastre du Québec, circonscription foncière de Terrebonne.

Serge PÉLOQUIN 2550, rue des Perdreaux, Sainte-Adèle, Québec J8B 3B3	N° de rôle: 5290-34-3382 2550, rue des Perdreaux, Sainte-Adèle, Québec, J8B 1A3 Lot: 2 232 401, Cadastre du Québec, Terrebonne	Taxes mun. 22 068,39 \$ Taxes scol. 2 299,20 \$
--	---	--

Désignation : Un immeuble désigné comme étant le lot DEUX MILLIONS DEUX CENT TRENTÉ-DEUX MILLE QUATRE CENT UN (2 232 401), du Cadastre du Québec, circonscription foncière de Terrebonne.

Nom du (des) propriétaires Adresse	N° de rôle Lot (s)	Taxes mun. Taxes scol.
Simone RICHER 875, rue Grignon, Sainte-Adèle, Québec J8B 2R7	N° de rôle: 5288-16-3915 Chemin du Lac-Renaud, Sainte-Adèle, Québec, J8B 1A3 Lot: 2 232 589, Cadastre du Québec, Terrebonne	Taxes mun. 352,51 \$ Taxes scol. 51,02 \$

Désignation : Un immeuble désigné comme étant le lot DEUX MILLIONS DEUX CENT TRENTÉ-DEUX MILLE CINQ CENT QUATRE-VINGT-NEUF (2 232 589), du Cadastre du Québec, circonscription foncière de Terrebonne.

Michelle SERVANT 331, chemin du Sommet-Bleu, Sainte-Adèle, Québec J8B 1T1	N° de rôle: 5589-15-2241 331, chemin du Sommet-Bleu, Sainte-Adèle, Québec, J8B 1A3 Lot: 3 888 656, Cadastre du Québec, Terrebonne	Taxes mun. 10 406,39 \$ Taxes scol. 322,31 \$
---	--	--

Désignation : Un immeuble désigné comme étant le lot TROIS MILLIONS HUIT CENT QUATRE-VINGT-HUIT MILLE SIX CENT CINQUANTE-SIX (3 888 656), du Cadastre du Québec, circonscription foncière de Terrebonne.

Philippe Antoine SUCCES 1083, rue Teasdale, Laval, Québec H7K 3W5 Erik Yan BO VESTERLED 1083, rue Teasdale, Laval, Québec H7K 3W5	N° de rôle: 5688-48-8938 rue Proteau, Sainte-Adèle, Québec, J8B 1A3 Lot: 3 888 032, Cadastre du Québec, Terrebonne	Taxes mun. 1 019,99 \$ Taxes scol. 38,66 \$
--	---	--

Désignation : Un immeuble désigné comme étant le lot TROIS MILLIONS HUIT CENT QUATRE-VINGT-HUIT MILLE TRENTÉ-DEUX (3 888 032), du Cadastre du Québec, circonscription foncière de Terrebonne.

Éric VAILLANCOURT 655, rue Verschelden, Sainte-Thérèse, Québec J7E 2L2	No de rôle: 5590-52-1679 1058, rue Valiquette, Sainte-Adèle, Québec, J8B 1A3 Lot: 2230895, Cadastre du Québec, Terrebonne	Taxes mun. 5 856,00 \$ Taxes scol. 680,99 \$
--	--	---

Désignation : Un immeuble désigné comme étant le lot DEUX MILLIONS DEUX CENT TRENTÉ MILLE HUIT CENT QUATRE-VINGT-QUINZE (2 230 895), du Cadastre du Québec, circonscription foncière de Terrebonne.

Carole VIAU 1137, rue du Nomade, Sainte-Adèle, Québec J8B 2T4	N° de rôle: 5489-65-2798 1137, rue du Nomade, Sainte-Adèle, Québec, J8B 1A3 Lot: 2 230 959, Cadastre du Québec, Terrebonne	Taxes mun. 9 172,93 \$ Taxes scol. 4,45 \$
---	---	---

Désignation : Un immeuble désigné comme étant le lot DEUX MILLIONS DEUX CENT TRENTÉ MILLE NEUF CENT CINQUANTE-NEUF (2 230 959), du Cadastre du Québec, circonscription foncière de Terrebonne.

VILLE DE SAINT-SAUVEUR

Nom du (des) propriétaires Adresse	N° de rôle Lot (s)	Taxes mun. Taxes scol.
Eric DESORMEAUX 3, place de Belleau, Lorraine, Québec J6Z 3B4	N° de rôle: 4882-71-0166 Terrain vacant, lot 5 167 451, Saint-Sauveur, Québec JOR 1R1 Lot: 5167451, Cadastre du Québec, Terrebonne	Taxes mun. 319,30 \$ Taxes scol. 80,94 \$

Désignation : Un immeuble désigné comme étant le lot CINQ MILLIONS CENT SOIXANTE-SEPT MILLE QUATRE CENT CINQUANTE ET UN (5 167 451), du Cadastre du Québec, circonscription foncière de Terrebonne.

Nom du (des) propriétaires Adresse	N° de rôle Lot (s)	Taxes mun. Taxes scol.
7202211 CANADA INC. 4626, rue Boyer, Montréal, Québec H2J 3E4	N° de rôle: 5078-05-1395 1588, chemin de la Butte, Saint-Sauveur, Québec JOR 1R1 Lot: 5295639, Cadastre du Québec, Terrebonne	Taxes mun. 529,43 \$ Taxes scol. 65,48 \$

Désignation : Un immeuble désigné comme étant le lot CINQ MILLIONS DEUX CENT QUATRE-VINGT-QUINZE MILLE SIX CENT TRENTÉ-NEUF (5 295 639), du Cadastre du Québec, circonscription foncière de Terrebonne.

Nom du (des) propriétaires Adresse	N° de rôle Lot (s)	Taxes mun. Taxes scol.
Olivier MAYRAND 22, chemin des Couleurs, Saint-Sauveur, Québec, JOR 1R2 Julie LABELLE 22, chemin des Couleurs, Saint-Sauveur, Québec, JOR 1R2	N° de rôle: 5081-04-2463 22-24, chemin des Couleurs, Saint-Sauveur, Québec JOR 1R2 Lot: 5166701, Cadastre du Québec, Terrebonne	Taxes mun. 2 086,36 \$ Taxes scol. 317,10 \$

Désignation : Un immeuble désigné comme étant le lot CINQ MILLIONS CENT SOIXANTE-SIX MILLE SEPT CENT UN (5 166 701), du Cadastre du Québec, circonscription foncière de Terrebonne.

VILLE DE SAINT-SAUVEUR (suite)

Nom du (des) propriétaires Adresse	N° de rôle Lot (s)	Taxes mun. Taxes scol.
Pierre LÉVEILLÉ 4, chemin des Cascades, Saint-Sauveur, Québec JOR 1R2	N° de rôle: 5082-21-8900 4, chemin des Cascades, Saint-Sauveur, Québec JOR 1R2	Taxes mun. 5 198,99 \$ Taxes scol. 1 352,06 \$
Shirley FORTIER 4, chemin des Cascades, Saint-Sauveur, Québec JOR 1R2	N° de rôle: 5167040, Cadastre du Québec, Terrebonne	

Désignation : Un immeuble désigné comme étant le lot CINQ MILLIONS CENT SOIXANTE-SEPT MILLE QUARANTE (5 167 040), du Cadastre du Québec, circonscription foncière de Terrebonne.

Olivier LEGAULT 104, chemin des Émeraudes, Saint-Sauveur, Québec JOR 1R2	N° de rôle: 5083-74-8154 104, chemin des Émeraudes, Saint-Sauveur, Québec JOR 1R2 Lot: 3431025, Cadastre du Québec, Terrebonne	Taxes mun. 280,49 \$ Taxes scol. 2,40 \$
---	---	---

Désignation : Un immeuble désigné comme étant le lot TROIS MILLIONS QUATRE CENT TRENTE ET UN MILLE VINGT-CINQ (3 431 025), du Cadastre du Québec, circonscription foncière de Terrebonne.

LES IMMEUBLES BILL 007 INC. 15, rue Chemin du Barrage, Saint-Sauveur, Québec JOR 1R1	N° de rôle: 5182-11-8081 967, rue Principale, Saint-Sauveur, Québec JOR 1R2 Lot: 5295887, Cadastre du Québec, Terrebonne	Taxes mun. 5 669,85 \$ Taxes scol. 1 093,09 \$
---	---	---

Nom du (des) propriétaires Adresse	N° de rôle Lot (s)	Taxes mun. Taxes scol.
Jonas JEAN-GILLES 9072, rue Louisiane, Saint-Léonard, Québec H1P 2P5	N° de rôle: 5283-22-0800 97, chemin Lewis, Saint-Sauveur, Québec JOR 1R4 Lot: 5296496, Cadastre du Québec, Terrebonne	Taxes mun. 4 750,34 \$ Taxes scol. 547,93 \$

Désignation : Un immeuble désigné comme étant le lot CINQ MILLIONS DEUX CENT QUATRE-VINGT-QUINZE MILLE HUIT CENT QUATRE-VINGT-SEPT (5 295 887), du Cadastre du Québec, circonscription foncière de Terrebonne.

Jean-Louis GROLEAU CP 302, Saint-Sauveur, Québec JOR 1R0	N° de rôle: 5283-38-5541 Terrain vacant, lot 5 412 384, Saint-Sauveur, Québec JOR 1R3 Lot: 5412384, Cadastre du Québec, Terrebonne	Taxes mun. 948,53 \$ Taxes scol. 388,23 \$
---	---	---

Désignation : Un immeuble désigné comme étant le lot CINQ MILLIONS QUATRE CENT DOUZE MILLE TROIS CENT QUATRE-VINGT-QUATRE (5 412 384), du Cadastre du Québec, circonscription foncière de Terrebonne.

Emmanuel KARAPETSAS 1207, rue Maurice-Cullen, Blainville, Québec J7C 0C1	N° de rôle: 5383-70-5270 243, chemin du Mont Saint-Sauveur, Québec, JOR 1R3 Lot: 5297055, Cadastre du Québec, Terrebonne	Taxes mun. 2 956,26 \$ Taxes scol. 1 508,11 \$
---	---	---

Nom du (des) propriétaires Adresse	N° de rôle Lot (s)	Taxes mun. Taxes scol.
Patrick ARSENEAULT 79, avenue de l'Église, Saint-Sauveur, Québec JOR 1R0	N° de rôle: 5384-54-7110 79, avenue de l'Église, Saint-Sauveur, Québec JOR 1R0 Lot: 2314909, Cadastre du Québec, Terrebonne	Taxes mun. 2 047,10 \$ Taxes scol. 288,11 \$

Désignation : LA PARTIE PRIVATIVE désignée comme étant le lot CINQ MILLIONS DEUX CENT QUATRE-VINGT-DIX-SEPT MILLE CINQUANTE-CINQ (5 297 055), du Cadastre du Québec, circonscription foncière de Terrebonne.

Le tout sujet aux dispositions de la déclaration de copropriété publiée au bureau de la publicité des droits de la circonscription foncière de Terrebonne, sous les numéros 10 721 360 et 10 725 160.

Éric DE LA SABLONNIÈRE 5, avenue du Sommet, Saint-Sauveur, Québec JOR 1R6	N° de rôle: 5484-34-8210 5, avenue du Sommet, Saint-Sauveur, Québec JOR 1R6 Lot: 2315283, Cadastre du Québec, Terrebonne	Taxes mun. 2 480,40 \$ Taxes scol. 2 065,30 \$
Martine VARIN 5, avenue du Sommet, Saint-Sauveur, Québec JOR 1R6		

Désignation : Un immeuble désigné comme étant le lot DEUX MILLIONS TROIS CENT QUATORZE MILLE NEUF CENT NEUF (2 314 909), du Cadastre du Québec, circonscription foncière de Terrebonne.

Désignation : Un immeuble désigné comme étant le lot DEUX MILLIONS TROIS CENT QUINZE MILLE DEUX CENT QUATRE-VINGT-TROIS (2 315 283), du Cadastre du Québec, circonscription foncière de Terrebonne.

MUNICIPALITÉ DE WENTWORTH-NORD

Nom du (des) propriétaires Adresse	N° de rôle Lot (s)	Taxes mun. Taxes scol.
Richard DI MICHELE ? 9232, rue de l'Esplanade, Montréal, Québec H2N 1V5	N° de rôle: 2572-21-9729 2877, chemin Lac-Farmer, Wentworth-Nord, Québec, JOT 1Y0 Lot: Ptie 27B-3	Taxes mun. 1 595,83 \$ Taxes scol. 144,19 \$
Ronald Constantino DI MICHELE 12, rue Beaubois, Kirkland, Québec H9J 3W1	rang 02, Canton de Wentworth, Argenteuil	

Désignation : Un immeuble désigné comme étant une PARTIE du lot TROIS de la subdivision officielle du lot originaire VINGT-SEPT « B » (Ptie 27B-3), du Rang DEUX (Rang 2), au cadastre officiel du « CANTON DE WENTWORTH », circonscription foncière de Argenteuil.

Mesurant deux cent pieds (200,00') de largeur par une profondeur de deux cent pieds (200,00') et bornée au Nord par un chemin Privé, étant une partie du lot 27B, même rang et même canton, à l'est par le chemin public, à l'Ouest par le résidu lu lot 27B-3, et au Sud par une partie du lot 27B, même rang et même canton.

Jean-Luc PACROS 1699, rue des Marguerites, Wentworth-Nord, Québec JOT 1Y0	N° de rôle: 2969-02-5712 1699, chemin des Marguerites, Wentworth-Nord, Québec, JOT 1Y0 Lot: ptie 20A rang 1, Canton de Wentworth, Argenteuil	Taxes mun. 3 292,89 \$ Taxes scol. 107,10 \$
--	---	---

Désignation : Un immeuble désigné comme étant une PARTIE du lot originaire VINGT « A » (Ptie 20A), du Rang un (Rang 1), au cadastre officiel du « CANTON DE WENTWORTH », circonscription foncière de Argenteuil, mesurant cent soixante pieds (160.0 pi.) dans ses lignes nord-ouest et sud-est par deux cents pieds (200.0 pi.) dans ses lignes nord-est et sud-ouest; borné vers le nord-ouest par une autre partie du lot 20A, étant la rue des Marguerites, au sud-ouest par une autre partie du lot 20A, étant une rue privée, au sud-est par une autre parties du lot 20A, propriété de Fernand DESCHAMPS ou représentants et au nord-est, partie par un autre partie du lot 20A, propriété de Fernand DESCHAMPS ou représentants et partie par un autre partie du lot 20A, propriété de Luc BARRON ou représentants.

Nom du (des) propriétaires Adresse	N° de rôle Lot (s)	Taxes mun. Taxes scol.
Luc POTOMSKI 30, rue Leroy, Repentigny, Québec J6A 1P6	N° de rôle: 2980-15-4586 3045, rue Pinard, Wentworth-Nord, Québec JOT 1Y0 Lot: 5709692, Cadastre du Québec, Argenteuil	Taxes mun. 1 771,44 \$ Taxes scol. 86,63 \$

Désignation : Un immeuble désigné comme étant le lot TROIS de la subdivision officielle du lot originaire DIX-HUIT (18-3), du Rang SIX (Rang 6), au cadastre officiel du « Canton de Wentworth », circonscription foncière de Argenteuil.

Mesurant deux cent pieds (200,00') de largeur par une profondeur de deux cent pieds (200,00') et bornée au Nord par un chemin Privé, étant une partie du lot 27B, même rang et même canton, à l'est par le chemin public, à l'Ouest par le résidu lu lot 27B-3, et au Sud par une partie du lot 27B, même rang et même canton.

Luc POTOMSKI 30, rue Leroy, Repentigny, Québec J6A 1P6	N° de rôle: 2980-15-4586 3045, rue Pinard, Wentworth-Nord, Québec JOT 1Y0 Lot: 5709692, Cadastre du Québec, Argenteuil	Taxes mun. 1 771,44 \$ Taxes scol. 86,63 \$
---	---	--

Désignation : Un immeuble désigné comme étant le lot CINQ MILLIONS SEPT CENT NEUF MILLE SIX CENT QUATRE-VINGT-DOUZE (5 709 692), du Cadastre du Québec, circonscription foncière de Argenteuil.

Nom du (des) propriétaires Adresse	N° de rôle Lot (s)	Taxes mun. Taxes scol.
Karl LAFRANCE 84, cercle Grenier, Grenville, Québec JOV 1J0	N° de rôle: 3176-83-3070 Terrain vacant, lot 18-3, rang 6, Wentworth-Nord, Québec, JOT 1Y0 Lot: 18-3 rg 6, Canton de Wentworth, Argenteuil	Taxes mun. 1 071,69 \$ Taxes scol. 74,37 \$
Paul-Émile LAFRANCE 92, cercle Grenier, Grenville, Québec JOV 1J0		

Désignation : Un immeuble désigné comme étant le lot TROIS de la subdivision officielle du lot originaire DIX-HUIT (18-3), du Rang SIX (Rang 6), au cadastre officiel du « Canton de Wentworth », circonscription foncière de Argenteuil.

Mesurant deux cent pieds (200,00') de largeur par une profondeur de deux cent pieds (200,00') et bornée au Nord par un chemin Privé, étant une partie du lot 27B, même rang et même canton, à l'est par le chemin public, à l'Ouest par le résidu lu lot 27B-3, et au Sud par une partie du lot 27B, même rang et même canton.

Patrick TANGUAY 3021, route Principale, Wentworth-Nord, Québec JOT 1Y0	N° de rôle: 3181-62-9536 3021, route Principale, Wentworth-Nord, Québec JOT 1Y0 Lot: 5708173, Cadastre du Québec, Argenteuil	Taxes mun. 3 315,96 \$ Taxes scol. 206,15 \$
---	---	---

Désignation : Un immeuble désigné comme étant le lot CINQ MILLIONS SEPT CENT HUIT MILLE CENT SOIXANTE-TREIZE (5 708 173), du Cadastre du Québec, circonscription foncière de Argenteuil.

CONGRÉGATION BELZ 6508, av Durocher, Montréal, Québec H2V 3Z3	N° de rôle: 3384-67-4538 2010, route Principale, Wentworth-Nord, Québec JOT 1Y0 Lot: 5708113 5708112, Cadastre du Québec, Argenteuil	Taxes mun. 8 367,41 \$ Taxes scol. 0,00 \$
--	---	---

Désignation : Un immeuble désigné comme étant le lot CINQ MILLIONS SEPT CENT HUIT MILLE CENT TREIZE (5 708 112), du Cadastre du Québec, circonscription foncière d'Argenteuil.

Un immeuble désigné comme étant le lot CINQ MILLIONS SEPT CENT HUIT MILLE CENT TREIZE (5 708 113), du Cadastre du Québec, circonscription foncière d'Argenteuil.

MUNICIPALITÉ DE WENTWORTH-NORD (suite)

Nom du (des) propriétaires Adresse	N° de rôle Lot (s)	Taxes mun. Taxes scol.	Nom du (des) propriétaires Adresse	N° de rôle Lot (s)	Taxes mun. Taxes scol.	Nom du (des) propriétaires Adresse	N° de rôle Lot (s)	Taxes mun. Taxes scol.
Michel DUBOIS 294, chemin Deschênes, Piedmont, Québec JOR 1K0	N° de rôle: 3983-07-4242 Terrain vacant, lot 5 588 623, Wentworth-Nord, Québec JOT 1Y0 Lot: 5588623, Cadastré du Québec, Argenteuil	Taxes mun. 596,23 \$ Taxes scol. 0,00 \$	SUCCESSION LARRY WAYNE FREEMAN Aux soins de ANDREW FREEMAN, liquidateur 1302, N avenue 46, Los Angeles, California 90041 SUCCESSION PATRICIA EILEEN NORRIS Aux soins de Me André Voizard, notaire 1080, rue Valiquette, Sainte-Adèle, Québec J8B 2M3	N° de rôle: 4080-59-1193 Terrain vacant, lot 5 588 212, Wentworth-Nord, Québec JOT 1Y0 Lot: 5 588 212	Taxes mun. 657,74 \$ Taxes scol. 37,76 \$	LE CLOS DU CERF INC. 1950, rue Lincoln, App. 902 Montréal, Québec H3H 2N8	N° de rôle: 4183-72-1362 Terrain vacant, lot 5 587 986, Wentworth-Nord, Québec JOT 1Y0 Lot: 5587986, Cadastré du Québec, Argenteuil	Taxes mun. 12 485,75 \$ Taxes scol. 2 061,24 \$
<p>Désignation : Un immeuble désigné comme étant le lot CINQ MILLIONS CINQ CENT QUATRE-VINGT-HUIT MILLE SIX CENT VINGT-TROIS (5 588 623), du Cadastre du Québec, circonscription foncière de Argenteuil.</p>			<p>Désignation : Un immeuble désigné comme étant le lot CINQ MILLIONS CINQ CENT QUATRE-VINGT-HUIT MILLE DEUX CENT DOUZE (5 588 212), du Cadastre du Québec, circonscription foncière de Argenteuil.</p>			<p>Désignation : Un immeuble désigné comme étant le lot CINQ MILLIONS CINQ CENT QUATRE-VINGT-SEPT MILLE NEUF CENT QUATRE-VINGT-SIX (5 587 986), du Cadastre du Québec, circonscription foncière de Argenteuil.</p>		
			SUCCESSION LARRY WAYNE FREEMAN Aux soins de ANDREW FREEMAN, liquidateur 1302, N avenue 46, Los Angeles, California 90041 SUCCESSION PATRICIA EILEEN NORRIS Aux soins de Me André Voizard, notaire 1080, rue Valiquette, Sainte-Adèle, Québec J8B 2M3	N° de rôle: 4181-34-3095 Terrain vacant, lot 5 589 988, Wentworth-Nord, Québec JOT 1Y0 Lot: 5589988, Cadastré du Québec, Argenteuil	Taxes mun. 1 226,33 \$ Taxes scol. 84,14 \$			
			<p>Désignation : Un immeuble désigné comme étant le lot CINQ MILLIONS CINQ CENT QUATRE-VINGT-NEUF MILLE NEUF CENT QUATRE-VINGT-HUIT (5 589 988), du Cadastre du Québec, circonscription foncière de Argenteuil.</p>					

IMMOBILIER
100 À 200

MARCHANDISE
300 À 399

SERVICES
400 À 599

EMPLOI ET FORMATIONS
600 À 799

ÉVÈNEMENTS SPÉCIAUX
800 À 899

VÉHICULES
900 À 999

105 Propriétés à vendre

ST-ADOLPHE-D'HOWARD, petite maison à vendre, 4-1/2, entièrement rénovée, à l'entrée du village près du dépanneur, 125,000\$. 819-323-1880

160 Terrains à vendre

À LA LIMITE DE ST-SAUVEUR (Morin-Heights), ensoleillé, vue exceptionnelle. lesboisesdusommet.com 514-953-5577, 514-951-7755

REPRISE: 1.000.000 de pi.ca. Milles lles au limite de Morin-Heights avec maison de 40'x40' à rénover. Évaluation municipale: 226.800\$. Prix 129.000\$. Financement disponible. 514-984-3990

TERRAIN près Ste-Adèle, Ste-Marguerite, 52,500 pi.ca., semi-boisé. Idéal pour pré-fabriqué. Prix raisonnable. 514-648-9957

160 Terrains à vendre



TERRAINS À VENDRE
CLÉ EN MAIN ou AUTO CONSTRUCTION
Secteur tranquille, dans un cul-de-sac au Domaine Saint-Sauveur. À 2 minutes du village. Environnement de choix. Terrain avec vue ou ruisseau. À partir de 69 900\$
Christian : 514 953-5777

205 Logements / appartements à louer

! 3-1/2, 640\$ tout inclus, Bellefeuille/ St-Colomban, rivière, demi sous-sol. Libre. 450-712-1472

!! Grand 4-1/2, style vieillot, 2e étage, St-Jérôme, près centre-ville/ bord de l'eau. Frais peints, planchers bois franc, stationnement déneigé. Non-fumeur, pas d'animaux. Libre. 675\$. 514-993-2500

! 4-1/2, St-Adolphe-d'Howard, entièrement rénové, haut duplex, entrée du village, près du dépanneur, électros inclus, libre immédiatement, 615\$/mois. 819-323-1880

! 5-1/2 libre immédiatement, 750\$. 910 Fournier, St-Jérôme, plancher bois franc, portes-patio. Près des services. Pas d'animaux. Enquête de crédit, 450-560-9443

205 Logements / appartements à louer

1 mois gratuit! Ste-Adèle: Le Cantonnier, idéal pour retraités. 4-1/2, 765\$. 450-229-6294

3-1/2, 4-1/2, 5-1/2, Ste-Agathe, chauffés, éclairés, stationnement. Rangement. Très propres. Près services. René: 819-323-7995

3-1/2, A/C, St-Jérôme, secteur Bellefeuille, niveau terrasse. Rue cul-de-sac. Juillet. 514-704-2336 (Jacques)

3-1/2, demi sous-sol, moderne, semi-meublé. Tout compris, déneigé, tranquille, pas d'animaux, non-fumeur, St-Sauveur, 5 minutes Village. 635\$/Libre 1er août, 450-226-2144

4-1/2, Piedmont, chauffé/éclairé, A/C, déneigé, 2 stationnements. Endroit champêtre, très privé. Idéal personne seule. Non-fumeur. Pas d'animaux. 1er septembre. 8 0 0 \$. 450-227-2709

PIEDMONT: 245-B, Chemin de la Montagne. 3-1/2, meublé, stationnement pour 2 autos, hydro et déneigement inclus, 660\$, 514-953-7046

ST-SAUVEUR: grands 3-1/2, 1,100 pi.ca., 750\$/mois. 4-1/2, 1,100 pi.ca., foyer au gaz, 950\$/mois. Dans maison neuve. Gazon tondus, libres 1er septembre. 514-917-0751

STE-ADÈLE: 4-1/2, r.d.c. non chauffé, non-fumeur, proximité à pied des services. 710\$/mois. Libre immédiatement. Pour visite: 450-675-7084

205 Logements / appartements à louer

3-1/2, neuf, bien éclairé, foyer au gaz, accès au terrain, entrée déneigé, non chauffé, non éclairé, 850\$. Disponible 1er septembre ou avant. Ste-Adèle 450-822-1377

35, chemin de Zermatt, St-Sauveur, superbe 4-1/2 style chalet suisse, 1,350 pi.ca. avec mezzanine, incluant foyer, cuisinière au gaz, lave-vaisselle, réfrigérateur. Orienté plein sud, très grand balcon/terrace, vue imprenable sur Mont St-Sauveur et Habitant. Secteur paisible. 1,050\$ déneigé. Visite sur rendez-vous, Michel 438-390-8862

4-1/2, Bellefeuille, très grand, rénové, accès cour. 680\$. 1er septembre. 514-990-1487

4-1/2, immense, lumineux, refait à neuf, 1,500 pi.ca., aire ouverte, logement situé dans une magnifique maison, accès au terrain, piscine, à pied école, clinique, cinéma, lac. 800\$. Ste-Adèle. À voir!, 514-979-0094

LES APPARTEMENTS GLEN MORIN-HEIGHTS

2 appartements dans un immeuble non-fumeur. 2X3-1/2, 2e étage avec balcon. 533\$ disponible maintenant, eau chaude inclus, stationnement disponible, 450-226-1555

205 Logements / appartements à louer

5-1/2, (750\$) très propre, secteur de choix. 900, 11e Rue, St-Antoine. Pas d'animaux. Enquête de crédit. Libre immédiatement. 514-647-2426

5-1/2, St-Sauveur: meublé, foyer, câble, Wi-Fi, grand terrain boisé, 2 patios extérieurs. Pas d'animaux. Références. Libre immédiatement. 900\$/mois. Saison été. 450-227-2338

5-1/2, Ste-Agathe, secteur tranquille. Grand, chauffé, éclairé. Repeat. Espace rangement. Stationnement. 514-212-0482

5-1/2 neuf, 1er étage, St-Jérôme, secteur Bellefeuille, rue cul-de-sac, A/C. Près services. Juillet. 514-704-2336 Jacques

GORE: 3-1/2, ensoleillé, 800 pi.ca., 575\$/mois non chauffé, idéal pour retraité, non-fumeur, cour privée, piscine accès au lac 43 Chemin Cascade, libre. 514-592-4977

PIEDMONT: 245-B, Chemin de la Montagne. 3-1/2, meublé, stationnement pour 2 autos, hydro et déneigement inclus, 660\$, 514-953-7046

ST-SAUVEUR: grands 3-1/2, 1,100 pi.ca., 750\$/mois. 4-1/2, 1,100 pi.ca., foyer au gaz, 950\$/mois. Dans maison neuve. Gazon tondus, libres 1er septembre. 514-917-0751

STE-ADÈLE: 4-1/2, r.d.c. non chauffé, non-fumeur, proximité à pied des services. 710\$/mois. Libre immédiatement. Pour visite: 450-675-7084

210 Logements / appartements chauffés à louer

STE-ADÈLE: Centre-ville, 3-1/2, 4-1/2, 5-1/2, 1 mois gratuit. 450-229-7070

VAL-DAVID: 1er d'un duplex, 5-1/2, rénové, bien éclairé, 2 stationnements déneigés. Rien d'inclus, animal de compagnie accepté, non-fumeur, non canabis, non production. Libre 1er août. Enquête de crédit. 950\$. 819-322-1044

210 Logements / appartements chauffés à louer

ST-SAUVEUR: Mont Habitant, loft demi sous-sol, semi-meublé, bain tourbillon. Non-fumeur, idéal personne seule. Libre immédiatement. 745\$/mois. 514-813-5622

215 Logements / appartements chauffés meublés à louer

ST-SAUVEUR: bachelors, 2-1/2, meublé, tout compris, près de tout, propre, patio privé, 560\$/mois, Wi-Fi, libre, Cell.: 514-726-7787

STE-ADÈLE: Loft semi-meublé. Idéal personne seule, non-fumeur, entrée/ balcon privée, électricité incluse, 575\$. Immédiatement. Pas d'animaux. 514-776-6707

225 Propriétés à louer

! 5-1/2, libre immédiatement, Ste-Adèle, semi-meublé, grand balcon, cuisine aire ouverte. Déneigement inclus. Ski-in/ ski-out. 975\$. Chantal 514-913-7021

225 Propriétés à louer

DUPLEX rénové, +/- 850\$, possibilité option d'achat. Morin-Heights environs. Financement disponible. Aucune mise de fond. 514-212-4644

MAISON 4-1/2 meublée ou semi-meublée à St-Sauveur, avec plancher bois au salon, foyer. Non-fumeur, pas d'animaux. Idéal couple semi-retraité avec références. 950\$/mois. 450-227-3382

MAISON neuve, 5-1/2, bien éclairé, foyer au gaz, accès au terrain, entrée déneigé, non chauffé, non éclairé, 1,250\$. Disponible 1er septembre ou avant. Ste-Adèle 450-822-1377

245 Chambre à louer

! Ste-Adèle chambre style loft, entrée privée, câble, Internet, stationnement, non-fumeur, pas d'animaux. 500\$ tout inclus. Libre, 514-969-5282

À Ste-Adèle, forfait location au mois. Suite avec tourbillon et foyer. Chambre avec foyer ou standard. TV, téléphone, Internet, frigo, micro-ondes, accès buanderie. 450-229-2680

CHAMBRE, centre-ville, Ste-Adèle. 375\$/mois. Sans drogue/ alcool. 819-321-2367/ 450-530-8490/

À Ste-Adèle: Grande chambre. 2 minutes A-15. Bienvenue non-fumeur, références. 450-745-1991

AUBERGE Champêtre centre-ville, Ste-Adèle, loués au mois, chambres, studios, meublés, au choix, foyer, tourbillon. Tout équipé, incluant: Wi-Fi/ câble, buanderie sur place. IGA, Banques, Pharmacie, etc. 450-229-3533.

CHAMBRE: St-Jérôme. Chauffée, éclairée, meublée. Câble, frigo, Internet, stationnement. Personne tranquille. Non-fumeur, 450-432-9496

MORIN-HEIGHTS, Auberge Clos Joli. Chambres à partir de 500\$/mois. Inklus: déjeuner, petit frigo, micro-ondes, câble, tv, Wi-fi, stationnement. 450-432-5401 aubergeclosjoli.com

TRÈS grande chambre meublée à St-Jérôme (Lafontaine). 2e étage. Incluant câble, wi-fi, s.d.b. et cuisine à partager avec 1 seul locataire, accès laveuse, sècheuse, entrée privée, 1 stationnement, 495\$/mois. 450-432-5147, 450-512-3712

270 Bureaux / locaux à louer

LOCAUX, bureaux commerciaux. Boul. Ste-Adèle, Ste-Adèle, 105 à 3,200 pi.ca., Info: 450-229-3083.

NEUFS Ste-Agathe-des-Monts, 31 Principale, professionnel/ gens d'affaires, prestigieux, très abordables. 819-326-6507

270 Bureaux / locaux à louer

BUREAUX À LOUER
36 ave Filion St-Sauveur
200 à 800 pi²
Disponible immédiatement
36, ave Filion, St-Sauveur (face à l'école Marie-Rose)
450.602.0634

MIRABEL secteur St-Janvier, bâtisse commerciale industrielle, 3,150 pi.ca., 1 porte 12' large x 10'hauteur, clairance 11.5 pieds, terrain 22,000 pi.ca. clôturé. Libre immédiatement. Infos: 450-432-9862

310 Divers à vendre

QUAIS EN ALUMINIUM DESSUS EN CÈDRE AVEC ACCESSOIRES 4 OU 6 PIEDS DE LARGE DIFFÉRENTES LONGUEURS SUR PATTES OU FLOTTANTS 450 444-5974

A-1 Super liquidation d'électroménagers neufs ou reconditionnés, matériel. 450-569-8353 www.liquidatronique.com

CABANONS

(remises de jardin)
10 x 12 : 2150\$ / 2500\$
10 x 16 : 2675\$ / 3050\$
12 x 16 : 3000\$ / 3450\$
15 x 20 : 4100\$ / 4850\$
15 x 30 : 5600\$ / 6600\$
Autres grandeurs disponibles.
RBQ#8213-9338-04.
450 632-0007

Adam et Eve. Nudisme, gens libérés, chalets à louer. VR bienvenus. Brochure gratuite. Festival Fantasme du 19 au 24 juillet. Carnaval de rio 26 au 31 juillet. Festival érotique du 2 au 6 août. Festival échangiste pink 9 au 14 août. Festival Blue du 16 au 21 août. Festival Country du 30 août au 4 septembre (1er sept.: JULIE DARAICHE) www.camping-adam-et-eve.com Tel: 819-336-4320

270 Bureaux / locaux à louer

BUREAUX À LOUER
36 ave Filion St-Sauveur
200 à 800 pi²
Disponible immédiatement
36, ave Filion, St-Sauveur (face à l'école Marie-Rose)
450.602.0634

310 Divers à vendre

SCIÉRIES MOBILES à partir de 4,397\$ Coupez bois de toutes dimensions avec votre propre scierie à ruban portative. Info & DVD gratuits, www.ScieriesNorwood.ca/400QN 1-800-408-9995, poste: 400QN

345 Antiquité / art / collections

ANTIQUAIRE ACHÈTE À DOMICILE : meubles, Tableaux reconnus, Bijoux en or, Monnaie, Luminaires, Hélice d'avion, Sculptures, Bronzes, objets décoratifs, Cruches, Blocs de boucher, Horloges, Tricoteuses à bas, Annonces Publicitaires, machine à boule, etc... www.tableauxantiques.com 514-891-0699

365 Poêle / Fournaise / Bois de foyer

100% bois franc, sec ou semi-sec, en quartier ou en bûche, livraison ou autocueillette. Ouvert à l'année. L'environnement du nord, 43 Chemin du Lac-Adair, à St-Hippolyte. Visa/ MasterCard acceptées. 450-563-3139

BOIS de chauffage à vendre, semi-sec, en quartier ou sec, pour plus d'informations contactez Carl au 450-566-6332

404 Services domestiques offerts

AIDE à domicile ou entretien résidences/ commerces. Intègre et consciencieuse. 20 ans d'expérience, facture. France, 819-322-7045

ENTRETIEN ménager Gina résidentiel et commercial. Service professionnel de qualité et de confiance à prix compétitif avec reçu. 20 ans d'expérience en hôtellerie et centre hospitalier. Gina 514-249-2872

ÉQUIPE de ménage professionnelle, efficace: tonte pelouse, désherbage, vitres, ménage après rénovations. 450-694-0296

LAVAGE de fenêtres, entretien ménager semaine/ deux semaines, après rénovations Reçus. 514-293-4251, 450-530-6841

B I N G O
SAINTE-ADÈLE
Au 555, boul. Ste-Adèle
Les mardis et jeudis soir
Ascenseur, casse-croûte
Salle à louer
Info : 450-229-7095

415 Massothérapie / Soins thérapeutiques

!! 450-431-7966. ABSOLUMENT À DÉCOUVRIR LA MAGIE D'UN MASSAGE NATURISTE QUALITÉ SUPÉRIEURE SENSORIEL EXTRÊME DÉTENTE. REÇU. 7/7. 9H-22H. ENDROIT CHAMPÊTRE, ST-JÉRÔME.

!! Absolument agréable, entouré de sapins. Massage détente 7/7 819-323-8129

À vous le calme et le bien-être. Massage détente, environnement champêtre. Mlle. Jessy 819-323-4379

BON massage, agréable et confortable détente. À Morin-Heights à 6 minutes de St-Sauveur 9h00- 19h00, vendredi, samedi, dimanche. Manon: 450-921-1131, 514-546-0960

DANIEL, St-Sauveur pour la détente que vous cherchez 450-275-0780, a/c

MASSAGE Californien, lachez prise, démenagé St-Sauveur, 450-592-0776 remplacé 514-370-8754 Carole

MASSOTHÉRAPIE: Massage de détente, Ste-Adèle, Carl 450-229-2073

REPENTIGNY: massage, spa, personnel exclusif, Espace Est 577-A Notre-Dame, 450-932-7990

424 Astrologie / Occultisme

ANA Médium pure, 40 ans d'expérience, ne pose aucune question, réponses précises et datées, confidentielles. Tél.: 514-613-0179 (Avec ou sans Visa/Mastercard)

MÉDIUM Québec réunit toujours pour vous les meilleurs voyant(e)s du Québec, reconnus pour leurs dons, leur sérieux, la qualité de leurs prédictions... Ecoutez-les au 1-866-503-0830 et choisissez votre conseiller(e) personnel(le). Depuis votre cellulaire faite le #(carré) 5722. Pour les voir et mieux les connaître: www.MediumQuebec.com

440 Déménagement / Transport / Entreposage

DÉMÉNAGEMENT: Éconoline avec remorque fermée, service professionnel, 20 ans d'expérience, 1 homme, 65\$/heure. 819-324-8200

DÉMÉNAGEMENT petit et grand à partir de 60\$ de l'heure avec assurances. Camion 26'. Demandez Jean-Luc, 450-694-0022.

442 Constructions / Rénovations / Réparations

PLÂTRIER diplômé, tireur de joints, peintre diplômé, pose gypse, travail de qualité. R.B.Q. #5602-1603-01 Martin: 450-226-2991 Cellulaire: 450-712-0851

442 Constructions / Rénovations / Réparations

HOMME à tout faire. Petits et gros Travaux. Travail minutieux. Claude 819-507-0456

HOMME À TOUT FAIRE Peinture, patio et clôture, réparation de plâtre, rénovations de toutes sortes, travaux intérieurs/ extérieurs, travaux propres et soignés. 20 ans d'expérience. Références sur demande. À l'heure ou à contrat. Nicholas, 514-264-7385 cell. 450-226-6095 (maison St-Sauveur). Estimation gratuite!

SPÉCIALISTE DU PATIO

Vous voulez un patio au goût du jour? Solide avec une belle finition et abordable, faites confiance à notre équipe. Nous faisons de la rénovation générale. Revêtement extérieur, aluminium, vinyle, canexel, sous-sol complet. Estimation gratuite. Merci de votre confiance! 450-675-2281

ceramique mrrnicolas.com

Pose de céramique
Ardoise et granit
Douche sur mesure
Expérience
Travail propre
RBQ.56103849-01
514.238.2653

514.238.2653

443 Tireurs de joints / Plâtriers

RÉPARATION de joints et plâtre, peinture. 25 ans d'expérience. Réal, 450-821-0951

446 Peinture / décoration

Vous avez un URGENT BESOIN
Réparation plâtre Après sinistre "dégâts d'eau"
20 ans d'expérience dans les Laurentides
Tirage de joints, peinture intérieure
Spécialisé en travail de finition
Raynald Gosselin
Cell : 514-946-6353

446 Peinture / décoration

AMBIANCE décor, peinture et finition. Professionnel de la finition depuis 1984. RBQ: 8357-4640-25 Sylvain 450-628-9544, 514-371-9544

PEINTURE Travaux intérieurs, extérieurs. Qualité de pro! Estimation gratuite! Luis: 450-224-1841

448 Lavage / Nettoyage

LAVAGE DE VITRES Lavage de vitres et moustiquaires, grand ménage, (murs et plafonds) 20 ans d'expérience. Références sur demande. Travail propre et soigné. Nicholas, 514-264-7385 cell. 450-226-6095 (Maison St-Sauveur). Estimation gratuite. **NETTOYAGE DE GOUTTIÈRES**

458 Électricité

MAÎTRE ÉLECTRICIEN 30 ans d'expérience, entrées électriques. Rénovation d'électricité tous genres. RBQ: 5597-5254-01 Très bon prix! 514-232-0265

480 Toitures / Couvres

STOITURES SILANIC RBQ 5670 7094 01
UNE COUVERTURE DE SATISFACTION
Pour un service personnalisé et complet
Un travail propre et garanti
Dans le domaine depuis 1993
Spécialité bardeaux d'asphalte
Installation de gouttières sans joints
450 226-3843 • www.silanictoitures.com

TOITURES LAURENTIENNE
R.B.Q. : 8275-165-36
Spécialiste bardeaux Fibre de Verre
Membrane Élastomère
Ventilation & Isolation
Estimation gratuite
Travail garanti
Prix compétitifs
35 ans d'expérience
450 275-9201

SUIVEZ-NOUS SUR facebook.com/journalacces@LeJournalAcces

482 Maçonnerie et briquetage / Revêtement extérieur

MAÇONNERIE, réparation, brique, tirage joints de pierre, pose pierre décorative, plastrage, réparations de balcons et marches.
450-822-1880/ Serge

483 Compagne compagnon

STE-AGATHE: homme bel apparence, cinquantaine, 5'10"/ 180 lb. But sérieux, amical. 819-321-2808

484 Services divers

SAAQ - SAAQ - SAAQ Victime d'un accident automobile? Vous avez des blessures? Contactez-nous. Consultation gratuite. M. Dion Avocats, tél: 514-282-2022 www.sossaaq.com

485 Agence de rencontre avec permis

CONTACTS directs et rencontres sur le service # 1 au Québec! Conversations, rencontres inattendues, des aventures inoubliables vous attendent. Goutez la différence. Appelez le 1-866-553-5652 pour les écouter ou bien, pour leur parler, depuis votre cellulaire, faites le #(carré) 6910 (des frais peuvent s'appliquer) L'aventure est au bout de la ligne. www.lesseductrices.com

480 Toitures / Couvres

484 Services divers

VENDART
S'UNIR POUR GRANDIR
- Démarrage de projet
- Optimisation d'entreprise
- Croissance
- Équipe de vente externe
Infos : info@vendart.ca
514 907-2557
www.agencevendart.com

555 Argent à prêter

PRÊT 500\$ à 1000\$. Maintenant ouvert 7 jours. Obtenez votre argent instantanément avec Sekur. Mauvais crédit accepté. Dépôt d'argent 7j/7. Crédit Yamaska 1-877-661-4721 www.credityamaska.com

PRÊTEUR hypothécaire privé de premier et deuxième niveau. Financement rapide peu importe votre région. Service professionnel. Nos taux sont compétitifs et nos conditions de financement flexibles. Financement Brison. 1-866-566-7081

585 Services financiers divers

SOLUTIONS à l'endettement. Trop de dettes? Laissez-nous vous aider. Un seul versement par mois. 7 sur 7, de 8h à 20h. MNP Ltée, Syndics autorisés en insolvabilité. 514-839-8004

605 Emplois divers

RECHERCHE Homme pour travail de paysagement et émondage avec expérience et permis de conduire obligatoire. Temps plein, 30h/sem +. Contactez Martin Binette 450 530-4521

HOMMES, femmes et caissières, demandés(es) pour la vente de fruits/ légumes. Kiosque sur autoroute 15 (à côté de Toyota Mirabel) Sylvain Bélanger 514-236-3884

Mon Chalet Québec
Recherche **OPÉRATEUR/ PROGRAMMEUR CNC** Avec expérience, temps plein
Doit demeurer sur place 514-677-0626
info@monchaletquebec.com

Bazar

BAZAR DE LA POINTE BLEUE
9, Chemin Ste-Marguerite Ste-Marguerite -du-Lac-Masson
TOUS LES VENDREDIS ET SAMEDIS, DE MIDI À 16H.
Nous acceptons: bijoux, vêtements, meubles, articles de décoration, tableaux etc.
S.v.p. téléphonez au: 450 228-2441 ou 450 229-4328 et nous irons les récupérer.

484 Services divers

950 Ferraille

ACHATS Vieilles autos. Autos accidentés. Rebuts métal. Balance publique. Ste-Marguerite. Remorquage gratuit. Payons 200\$ +. Accrédité SAAQ. 450-228-8602, 450-712-2039

985 Autos à vendre

ATTENTION! ATTENTION! Besoin d'une auto. Problème de crédit? C'est fini. Aucun cas refusé. Financement sur place. Voiture, camion, van, 2004 à 2013 Robert Cloutier Autos 450-446-5250 ou 514-830-0098 1-888-446-5250 www.robertcloutierautos.com

Emplois

RECHERCHE OPÉRATEUR / OPÉRATRICE DE DÉPANNEUSE Avec ou sans expérience
• Poste à temps pleins
• Permis classe 5 valide
• Doit avoir 21 ans et plus
• Doit habiter la région Ste-Adèle, Val-Morin, Val-David, Piedmont ou Sainte-Agathe
Postuler au chalifoux.bruno422@hotmail.com ou 819-323-7167

GOLF ARUNDEL
OFFRE D'EMPLOIS
CUISINIER(ÈRE)
PRÉPOSÉ(E) À LA BOUTIQUE DE GOLF
Doit être bilingue
PRÉPOSÉ(E) AU CASSE-CROÛTE
Doit être bilingue
Postes temps plein et à temps partiel
Joignez-vous à une équipe dynamique!
Contactez **Stefan Lebel** au 819 421-5773 ou par courriel: slebel@dickiemore.com

985 Autos à vendre

À voir auto, camion, 4x4. Financement maison aucun cas refusé. Voitures 2010 à 2017, léger dépôt, aucun endosseur. 1-866-566-7081 www.financementbrisson.net

BMW Z4 2004, 3 litres, décapotable, comme neuf, 94.000 km, 12.900\$. 514-993-8017

Pour le mieux-être de la société, faites un don par testament!

Emplois

RECHERCHE un apprenti 32 à 40 heures/semaine
• Carte obligatoire
• Carte d'hallcarbure et connaissances des systèmes d'air climatisé, un atout
• Dynamique et désireux de travailler en équipe
Communiquez avec Richard au (450)224-2771 ou par télécopieur (450)224-8096
prevueautomobile@vidotron.ca
3026, boul. Curé-Labelle, Prévost, J0R 1T0

Mikes recherche CUISINIER(ÈRE)
St-Jérôme
pour déjeuners - dîners - soupers
Se présenter avec C.V. au 340, Boul. des Laurentides St-Jérôme (secteur St-Antoine)

gibbys SAINT-SAUVEUR
RECHERCHE
• Cuisinier (ière)
• Aide-Cuisinier (ière)
• Plongeur (euse)
Temps plein/partiel
Nous contacter au 450 227-2624

Trattoria Di Mitrio Cucina Italiana
Saint-Sauveur
GÉRANT(E) HÔTESSES BUSBOY(GIRL)S
Se présenter au 10 ave Filion, Saint-Sauveur
Du mercredi au dimanche entre 11 h et 20 h
Demandez Dimitri

MONT GABRIEL RESORT & SPA
EST À LA RECHERCHE DE CANDIDATS(ES) POUR COMBLER LES POSTES DE
• **PRÉPOSÉ AUX CHAMBRES**
• **PRÉPOSÉ À LA BUANDERIE**
Envoyez votre cv à Linda Martin : gouvernante@montgabriel.com 450 227-7983 poste 250
• **PLONGEUR**
• **CUISINIER**
Envoyez votre cv à Scott Chalmers : schalmers@montgabriel.com 450 227-7983 poste 243
Pour plus d'informations visitez le : montgabriel.com/carrière



JOURNALIERS Usine de Mirabel

Entreprise en pleine expansion œuvrant dans la fabrication de produits de béton recherche présentement des journaliers à son usine de Mirabel. Poste permanent.

PRINCIPALES TÂCHES :

Prendre part aux différentes étapes de fabrication de produits de béton. Montage, coulée, démoulage et marquage des produits.

EXIGENCES ET APTITUDES :

Bonne endurance physique, responsable, prudent, ponctuel, méthodique, organisé, travaillant et disponible.

CONDITIONS :

Début : immédiatement
Horaire : 5 jours semaine - de 6h00 à 16h00, temps supplémentaires possible
Salaire compétitif et gamme complète d'avantages sociaux
Expérience en milieu manufacturier un atout

Si ce poste vous intéresse, envoyez votre C.V.
par télécopieur au **450 227-1339**
ou par courriel à **rh@boisclairfils.ca**

2401316



CHAUFFEUR - CLASSE 3 (Boom truck)

PIEDMONT

Relevant de la directrice de production, le chauffeur est responsable d'acheminer les produits de béton sur les différents chantiers de façon sécuritaire et en respectant les heures de livraison convenues avec le client.

PRINCIPALES TÂCHES :

- Surveiller et participer aux étapes de chargement;
- Vérifier que les produits chargés correspondent au bon de livraison ou à la facture;
- Acheminer la marchandise sur les différents chantiers;
- Manœuvrer une grue
- Recueillir les paiements et/ou rapatrier tout le matériel appartenant à Boisclair et Fils Inc.

EXIGENCES ET APTITUDES :

La personne recherchée a une attitude professionnelle et courtoise. Elle détient un excellent dossier de route. Elle est disponible, vigilante, ponctuelle, débrouillarde et responsable.

Si ce poste vous intéresse, envoyez votre C.V. par télécopieur au **450 227-1339**
ou par courriel à **rh@boisclairfils.ca**



• **Gérant(e) de boulangerie**
Avec expérience

Envoyer votre CV par courriel au
IGA08573direction2@sobeys.com

2635 Boulevard du Curé Labelle, Prévost, QC

Nous sommes à la recherche d'employés:
INSTALLATEUR avec ou sans expérience
Formation offerte • Taux horaire très avantageux • Travail du lundi au ven. • Travail garanti jusqu'à la fin décembre

RESPONSABLE DE L'APPROVISIONNEMENT
Temps plein / saisonnier 8-9 mois • Travail du lundi au ven.
Faites parvenir votre CV
Par courriel : **info@gouttieres2000plus.com**
Par télécopieur : **819 425-3898**

Les Résidences Desjardins (Saint-Sauveur) Inc.

NOUS RECHERCHONS POUR POSTES

Plongeur (euse)
Temps régulier de 16 h à 20 h

Préposé(e) aux bénéficiaires
(Formation sur place)

Infirmier(ière) auxiliaire

Afin d'offrir le meilleur service à notre clientèle, nous devons de bien sélectionner notre personnel. Les personnes intéressées sont priées de faire parvenir leur curriculum vitae à

Manon Desjardins
Direction des ressources humaines
55, rue Hochar, Ville de Saint-Sauveur (Qc) J0R 1R6
Télécopieur : 450-227-6186
Courriel : **manon@residencesdesjardins.com**
Pour information : 450 227-2241 poste 227

1506255

SUIVEZ-NOUS SUR
facebook.com/journalacces@LeJournalAcces

Nous sommes à la recherche d'employé(s) pour combler les postes suivants:

Nous avons du travail jusqu'à la fin décembre

ALUMINIUM
J. CLEMENT inc.
Toitures - Revêtements extérieurs
Portes & fenêtres - Rampes & balcons
RBQ 1645-0777-46

Les candidats intéressés peuvent envoyer leur CV à
journet@aluminiumjclément.com

Charpentiers menuisiers
(apprenti(s) ou compagnon(s) / spécialiste(s) en revêtements extérieurs et/ou portes & fenêtres)

Ferblantier(s) (apprenti(s) ou compagnon(s))
pour installation de revêtement métallique de toiture et muraux

Technicien en atelier de rampe et pliage

>7663



EMPLOIS

CHAUFFEUR

Service : Travaux publics
Supérieur immédiat : Contremaître à la voirie
Poste : Permanent, temps plein (horaire du mardi au samedi)

JOURNALIER ET PRÉPOSÉ À L'ÉCOCENTRE

(Remplacement de congé de maladie)
Service : Travaux publics
Supérieur immédiat : Contremaître à la voirie
Poste : Temps plein (horaire du mercredi au dimanche)

La description complète des postes est disponible sur le site internet de la Municipalité de Saint Adolphe d'Howard
www.stadolpheedhoward.qc.ca

Vous devez nous faire parvenir votre curriculum vitae au plus tard le 3 août 2018, par courriel à **adugre@stah.ca** ou par courrier au 1881, chemin du Village, Saint Adolphe d'Howard (Québec) J0T 2B0 à l'attention de madame Andrée Dugré.

* Le masculin est utilisé uniquement pour alléger le texte



Morin-Heights est une municipalité bilingue des Laurentides, régie par le code municipal du Québec. Elle offre un milieu de vie où le plein air, les activités familiales et la vie communautaire animée par les bénévoles des organismes locaux se marient au quotidien. L'administration procède à un appel de candidatures pour pourvoir le poste de :

COORDONNATEUR DU RÉSEAU PLEIN AIR

SOMMAIRE DE L'EMPLOI :

Sous l'autorité de la Directrice du service des loisirs et de la culture, le Coordonnateur du réseau plein air planifie, organise, dirige et contrôle les activités et les infrastructures du réseau de plein air afin d'assurer la qualité et le fonctionnement du réseau de sentiers récréatifs, quatre saisons et de ses infrastructures selon les orientations du Conseil et le budget alloué.

EXIGENCES

- Les candidats devront faire valoir les acquis suivants:
- Formation collégiale en gestion, loisirs tourisme ou intervention en plein air;
 - Expérience minimale de 5 ans en gestion d'équipe de travail;
 - De bonnes connaissances de la pratique des sports d'hiver et de vélo et de la gestion des ressources humaines;
 - Maîtrise de la langue française et anglaise tant à l'oral qu'à l'écrit;
 - Très bonnes connaissances des outils technologiques;

CONDITIONS DE TRAVAIL

Il s'agit d'un poste cadre de premier niveau. La municipalité de Morin-Heights offre une rémunération et des avantages sociaux des plus compétitifs et un environnement de travail mobilisant. Si vous souhaitez vous investir dans une relation professionnelle à long terme tout en étant soucieux de votre qualité de vie, ce défi vous est adressé. **Conséquemment, veuillez nous faire parvenir votre curriculum vitae au plus tard le 21 août prochain, par courriel à municipalite@morinheights.com à l'attention de monsieur Yves Desmarais.**

La forme masculine employée dans le présent texte désigne les femmes et les hommes. Notez que seuls les candidats retenus seront contactés.

>2301432

AVIS DE CLÔTURE D'INVENTAIRE

Avis est par les présentes donné que, à la suite du décès de Claude Nadeau, en son vivant domicilié au 31 Montée St-Elmire, St-Sauveur, PQ, J0R 1R1, survenu le 2 avril 2017, un inventaire des biens du défunt a été fait par la liquidatrice successorale, Denise Nadeau, le 12 avril 2017, conformément à la loi.

Cet inventaire peut être consulté sur rendez-vous par les intéressés (successibles ou créanciers) au 619 Rang Marigot, St-Apollinaire, PQ, G0S 2E0.

Donné ce 19 juillet 2018

Denise Nadeau, liquidatrice

>2301445

Un testament peut être modifié
en vue d'inclure un don
sans compromettre
l'avenir des héritiers



Crématel
Simplement la CRÉMATION

- Sans embaumement
- Sans cercueil
- Sans exposition

Transport du corps directement au crématorium

Bureau : 283, rue Labelle, St-Jérôme
Tél.: 450 431-7700
Sans frais : 1 888 510-1112
www.crematel.com



AVIS PUBLIC

AVIS EST DONNÉ PAR LES PRÉSENTES conformément aux dispositions de l'article 145.6 de la *Loi sur l'aménagement et l'urbanisme* (L.R.Q., c. A 19.1), que le Conseil municipal de la Ville d'Estérel statuera sur une demande de dérogation mineure lors de la séance ordinaire du 17 août 2018, débutant à 17 h 00, à la salle du Conseil située au 115, chemin Dupuis. Au cours de cette séance, la dérogation demandée sera expliquée et toute personne intéressée pourra se faire entendre par le Conseil relativement à celle-ci.

Demande : No 2018-0018

Immeuble : 5 508 203, 14, chemin des Deux-Lacs

Nature et effet : Autoriser la construction d'un toit plat à un agrandissement au bâtiment principal alors que le règlement de zonage numéro 2006-493 et ses amendements exige une pente minimale de 5/12 pour un toit d'une habitation.

Donné à Ville d'Estérel, ce 25^e jour du mois de juillet 2018.

Luc Lafontaine, B.A.A., g.m.a. Greffier

>2301425



OFFRE EMPLOI - GRAPHISTE

Postes temps plein / Temps partiel

Exigences : Créatif, rapide, autonome. Capacité à travailler sous pression et à respecter des échéanciers serrés.

Print : Indesign, Photoshop, Illustrator, Milenium (atout)

Web : Wordpress ; création de pages, modification de menu, création de Widget.

Médias sociaux, Infolettre Mailchimp

Les infographes seront aussi appelés à travailler sur les différents projets des journaux Accès et Le Nord au besoin.

Nous attendons vos C.V. et portfolio à : jacinte@journalacces.ca

SUIVEZ-NOUS SUR
facebook.com/journalacces@LeJournalAcces



AVIS PUBLIC

Modifications et ajouts de services au transport adapté et collectif des Laurentides (TACL)

EST PAR LES PRÉSENTES DONNÉ par la soussignée, directrice générale et secrétaire-trésorière de la MRC des Pays-d'en-Haut, conformément à l'article 48.25 de la Loi sur les transports, QUE :

Le conseil des maires de la MRC des Pays-d'en-Haut adoptera le règlement modifiant le règlement concernant le service de transport en commun intermunicipal des personnes desservant le territoire de la MRC des Pays-d'en-Haut et assurant une liaison avec des points situés sur le territoire de la MRC des Laurentides, lors de la séance du 14 août 2018.

À noter les modifications suivantes :

Ville concernée	Modification
Mont-Tremblant Rue Brown remplacée par rue Vaillancourt	Direction sud : En provenance de la rue Labelle et ensuite Mercier et Lafleur, l'autobus tourne à droite sur la rue Vaillancourt au lieu de la rue Brown. Direction nord : En provenance de la rue de St-Jovite, l'autobus tourne à droite sur la rue Vaillancourt au lieu de la rue Brown. Arrêt au coin de rue Brown et rue St-Jovite déplacé au coin du boul. Dr Gervais et rue Vaillancourt (idem au service de transport Ville de Mont-Tremblant).
Saint-Sauveur Rue Guindon remplacée par chemin du Lac Millet	Direction sud : En provenance de Piedmont, l'autobus tourne à gauche sur le chemin du Lac Millette. Ajout d'un arrêt au coin de la sortie de l'autoroute 15 et du chemin du Lac Millette. Direction nord : Sur le chemin du Lac Millette, l'autobus poursuit sa route au lieu de tourner à gauche sur la rue Guindon. Il tourne ensuite à droite vers Piedmont sur la rue Principale. Utilisation du nouvel arrêt au coin du chemin du Lac Millette et de la sortie de l'autoroute 15.
Saint-Jérôme Desserte du Carrefour du Nord	Direction sud : En provenance de Prévost, l'autobus continue sur la 117 pour arriver sur le boul. Grignon devant le Carrefour du Nord. Arrêt prévu face au 889, boul. Grignon Direction nord : En provenance du boul. de Martigny, l'autobus tourne à droite sur le boul. Monseigneur Dubois et à gauche sur le boul. Grignon. Arrêt prévu devant le 889, boul. Grignon.

Ces modifications entreront en vigueur le 20 août 2018. Toutes les personnes intéressées pourront prendre connaissance de ce règlement au bureau de la MRC des Pays-d'en-Haut sis au 1014, rue Valiquette, à Saint-Adèle.

Fait à Sainte-Adèle, ce dix-septième (17^e) jour du mois de juillet de l'an deux mille dix-huit (2018).

Jackline Williams,
Directrice générale et secrétaire-trésorière

>2301433



AVIS PUBLIC

AVIS EST PAR LES PRÉSENTES DONNÉ par le soussigné, greffier, que la Ville d'Estérel a reçu une demande pour la démolition du bâtiment principal situé au 8, avenue des Ducs. Le Comité de démolition se réunira à la salle du Conseil, au 115, chemin Dupuis, le 10 août 2018, à 8 h 30, afin de statuer sur cette demande.

Conformément aux dispositions de l'article 148.0.7 de la *Loi sur l'aménagement et l'urbanisme* (L.R.Q., c. A 19.1), toute personne qui veut s'opposer à la démolition doit, dans les 10 jours de la publication de l'avis public ou, à défaut, dans les 10 jours qui suivent l'affichage de l'avis sur l'immeuble concerné, faire connaître par écrit son opposition motivée au greffier de la Ville, à l'adresse suivante :

Ville d'Estérel
115, chemin Dupuis
Estérel (Québec) J0T 1E0

Donné à Ville d'Estérel, ce 25^e jour du mois de juillet 2018.

Luc Lafontaine, B.A.A., g.m.a.
Greffier

2301427



AVIS PUBLIC

AVIS EST DONNÉ PAR LES PRÉSENTES conformément aux dispositions de l'article 145.6 de la *Loi sur l'aménagement et l'urbanisme* (L.R.Q., c. A 19.1), que le Conseil municipal de la Ville d'Estérel statuera sur une demande de dérogation mineure lors de la séance ordinaire du 17 août 2018, débutant à 17 h, à la salle du Conseil située au 115, chemin Dupuis. Au cours de cette séance, la dérogation demandée sera expliquée et toute personne intéressée pourra se faire entendre par le Conseil relativement à celle-ci.

Demande : No 2018-0020
Immeuble : 5 508 263
Nature et effet : Autoriser l'implantation en cour avant d'une nouvelle résidence proposée à 12.98 mètres (Nord-Ouest) et à 8 mètres (Sud-Ouest) de la ligne de lot alors que la marge avant doit être de 15 mètres selon la réglementation, créant ainsi un empiètement de 2.02 mètres et de 7 mètres dans la marge avant.

Donné à Ville d'Estérel, ce 25^e jour du mois de juillet 2018.

Luc Lafontaine, B.A.A., g.m.a. Greffier

2301428



AVIS PUBLIC

Aux personnes intéressées par les règlements d'urbanisme de la municipalité

Le conseil a adopté, à sa session du 11 juillet 2018, le projet de règlement 558-2018 qui modifie le règlement de zonage 416.

Le projet de règlement 558-2018 vise à créer la nouvelle zone 33.1 à même une partie de la zone 33 et d'y autoriser les usages résidentiels de la classe 1, groupe 1, groupe 2 et groupe 3 et les usages publics de la classe 1, groupe 2 et groupe 4.

Ce projet de règlement contient des dispositions propres à un règlement susceptible d'approbation référendaire.

Zone concernée: La zone concernée par ce projet de règlement est composée de terrains desservis par les rues Village, Lawken, Kennedy et Allen.

Tel que montré au plan ci-joint.

Une assemblée publique de consultation aura lieu le mercredi, 8 août 2018 à 19h30 à la salle du Conseil au 567, chemin du Village, Morin-Heights. Au cours de cette assemblée, présidée par le maire, le projet de règlement sera expliqué et les personnes et organismes qui le désirent pourront s'exprimer sur ce dossier.

Le projet de règlement ainsi que le plan peuvent être consultés à l'Hôtel de Ville durant les heures régulières de bureau ou sur le site www.morinheights.com

Donné à Morin Heights, le 25 juillet 2018

Le Directeur général
Yves Desmarais
secrétaire-trésorier



2301431

PUBLIC NOTICE

To those interested in the Municipality's Urbanism by-laws

At its meeting of July 11th, 2018, Council adopted draft by-law 558-2018 which amends Zoning by-law 416.

Draft by-law 558-2018 aims at creating new zone 33.1 from part of zone 33 in order to authorize residential usage within class 1, group 1, group 2 and group 3 and public usage within class 1, group 2 and group 4.

This draft by-law includes provisions that are specific to a by-law subject to approval by way of referendum.

Concerned zone: The zone targeted by this draft by-law is comprised of properties which lead to Village, Lawken, Kennedy and Allen roads.

As shown on the attached plan.

A public consultation meeting will be held on Wednesday, August 8th, 2018 at 7:30 p.m. in the Council meeting room at 567, Village road, Morin-Heights. During this meeting which will be presided by the Mayor, the draft by-law will be explained and individuals or organizations, who wish to do so, will be heard with regards to this dossier.

Persons interested in consulting said draft by-law (in French only) along with the plan can do so at the town hall during regular office hours or on the website at www.morinheights.com

Given at Morin Heights, July 25th, 2018

Director general
Yves Desmarais
secretary-treasurer



AVIS PUBLIC

Aux personnes intéressées par les règlements d'urbanisme de la municipalité

Le conseil a adopté, à sa session du 11 juillet 2018, le projet de règlement 557-2018 qui modifie le règlement de zonage 416.

Le projet de règlement 557-2018 vise à modifier les usages autorisés dans la zone 33 en retirant les usages commerciaux de la classe III (usages récréo-touristiques), groupe 1 (établissement hôtelier) et groupe 2 (établissement de récréation extérieure à contraintes minimales ou modérées) de ladite zone.

Ce projet de règlement contient des dispositions propres à un règlement susceptible d'approbation référendaire.

Zone concernée no 33: La zone concernée par ce projet de règlement est composée de terrains desservis par les rues Village, Lawken, Kennedy et Allen.

Tel que montré au plan ci-joint.

Une assemblée publique de consultation aura lieu le mercredi, 8 août 2018 à 19h30 à la salle du Conseil au 567, chemin du Village, Morin-Heights. Au cours de cette assemblée, présidée par le maire, le projet de règlement sera expliqué et les personnes et organismes qui le désirent pourront s'exprimer sur ce dossier.

Le projet de règlement ainsi que le plan peuvent être consultés à l'Hôtel de Ville durant les heures régulières de bureau ou sur le site www.morinheights.com

Donné à Morin Heights, le 25 juillet 2018

Le Directeur général
Yves Desmarais
secrétaire-trésorier

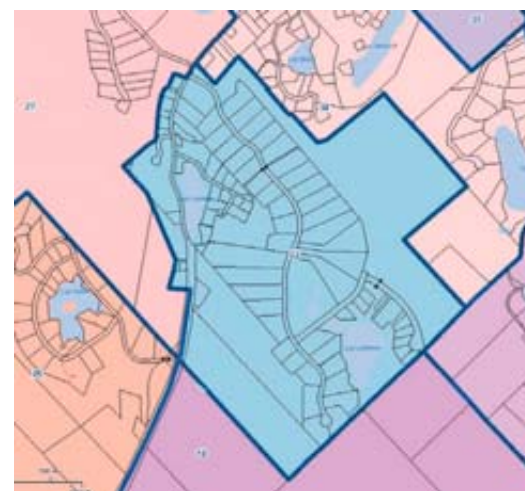

2301430

PUBLIC NOTICE

To those interested in the Municipality's Urbanism by-laws

At its meeting of July 11th, 2018, Council adopted draft by-law 557-2018 which amends Zoning by-law 416.

Draft by-law 557-2018 modifies authorized uses within zone 33 by removing commercial usage from class III (recreo-touristic usage), group 1 (hotel establishment) and group 2 (exterior recreational establishment with minimum or moderate constraints) for said zone.

This draft by-law includes provisions that are specific to a by-law subject to approval by way of referendum.

Concerned zone 33: The zone targeted by this draft by-law is comprised of properties which lead to Village, Lawken, Kennedy and Allen roads.

As shown on the attached plan.

A public consultation meeting will be held on Wednesday, August 8th, 2018 at 7:30 p.m. in the Council meeting room at 567, Village road, Morin-Heights. During this meeting which will be presided by the Mayor, the draft by-law will be explained and individuals or organizations, who wish to do so, will be heard with regards to this dossier.

Persons interested in consulting said draft by-law (in French only) along with the plan can do so at the town hall during regular office hours or on the website at www.morinheights.com

Given at Morin Heights, July 25th, 2018

Director general
Yves Desmarais
secretary-treasurer



AVIS PUBLIC

À TOUTES LES PERSONNES INTÉRESSÉES ASSEMBLÉE PUBLIQUE DE CONSULTATION SUITE À UNE MODIFICATION DU RENOUELEMENT DU SCHÉMA DE COUVERTURE DE RISQUES EN SÉCURITÉ INCENDIE

EST PAR LES PRÉSENTES DONNÉ PAR La SOUSSIGNÉE,
DIRECTRICE GÉNÉRALE DE LA MRC:

QUE le conseil de la MRC tiendra une assemblée publique de consultation dans les bureaux de la MRC des Pays-d'en-Haut, situés au 1014, rue Valiquette, Sainte-Adèle, le 13 août 2018, à 18h00, suite à une modification du renouvellement du schéma de couverture de risques en sécurité incendie, élaboré en vertu de la Loi sur la Sécurité incendie et ayant pour but principal de prévoir les modalités de l'organisation de la sécurité incendie sur le territoire de la MRC des Pays-d'en-Haut.

Ledit règlement peut être consulté par toute personne qui se présente au bureau de la MRC des Pays-d'en-Haut (1014, Valiquette à Sainte-Adèle), ou au bureau de l'une des municipalités constituantes de la MRC, aux heures normales de bureau.

Fait à Sainte-Adèle, ce vingtième (20^e) jour du mois de juillet de l'an deux mille dix-huit (2018).

Mme Jackline Williams
Directrice générale

>2301444

Avis public

Ministère de l'Énergie et des Ressources naturelles

PROGRAMME DE RÉFORME CADASTRALE

INTERDICTION D'ALIÉNER UN DROIT DE PROPRIÉTÉ DANS LES LOTS COUVERTS PAR LE MANDAT DE RÉNOVATION CADASTRALE 2495

Il incombe au ministre de l'Énergie et des Ressources naturelles de fixer la période (d'au plus 15 jours) pendant laquelle il est interdit d'aliéner un droit de propriété dans les lots couverts par un mandat de rénovation cadastrale, conformément à l'article 15 de la *Loi favorisant la réforme du cadastre québécois*. Cette période débutera le 13 août et se terminera le 27 août 2018 inclusivement, ou dès l'entrée en vigueur du plan cadastral de rénovation, si elle survient avant l'expiration de cette période.

Le territoire en cause est situé dans la circonscription foncière de Montcalm et comprend, en référence aux cadastres suivants :

Canton de Wexford :

les îles 60 à 71, 72A, 72B, 73 à 76;

Blocs : 1, 2;

les lots 1, 2;

rang 1 : les lots 26 à 33;

rang 2 : les lots 26 à 33;

rang 3 : les lots 35 à 38;

rang 4 : les lots 35 à 45;

rang 7 : tous les lots de ce rang;

rang 8 : tous les lots de ce rang;

rang 9 : tous les lots de ce rang;

rang 10 : tous les lots de ce rang;

rang 11 : tous les lots de ce rang.

Canton de Chertsey :

rang 8 : les lots 1A, 1B, 2 à 6, 7A, 7B, 8A à 8D, 9, 10;

rang 9 : les lots 1A, 1B, 2 à 6, 7A, 7B, 8A, 8B, 9A, 9B, 10A, 10B, 55;

rang 10 : les lots 1 à 18;

rang 11 : les lots 1 à 18.

Ce territoire comprend, pour les cadastres susmentionnés, les subdivisions des lots ci-dessus énumérés, les parcelles sans désignation cadastrale comprises dans ce territoire ainsi que tous les lots qui y ont été créés à la suite d'une opération cadastrale effectuée entre le 5 juillet 2018 et la date du début de la période d'interdiction.

Le Service de la rénovation cadastrale,
Michel Ouellet

Québec



Avis

SAINTE-AGATHE-DES-MONTS
Ici bat le cœur des Laurentides

PROJET DE RÈGLEMENT NUMÉRO 2018-M-264 RELATIF AU TRAITEMENT DES ÉLUS

AVIS vous est donné qu'un avis public concernant le projet de règlement cité en titre ainsi que le projet ont été publiés sur notre site Internet, que vous retrouverez dans la rubrique « Services aux citoyens », respectivement dans les sections « Vie municipale/ Avis publics » et « Règlementation municipale ».

Fait et donné à Sainte-Agathe-des-Monts,
le 18 juillet 2018.

Me Louise Boivin,
directrice du Service juridique
et greffière

>2301434



Ville de
Sainte-Marguerite-du-Lac-Masson

AVIS PUBLIC

DEMANDE DE DÉROGATION MINEURE AU RÈGLEMENT DE ZONAGE # 36-2008-Z

AVIS est, par la présente, donné par la soussignée, greffière de la susdite Ville :

QUE lors de la séance ordinaire du conseil municipal à être tenue le 20 août 2018, à 19 h, en la salle du conseil située au 88, chemin Masson, Sainte-Marguerite-du-Lac-Masson, la demande de dérogation mineure au règlement de zonage # 36-2008-Z de la Ville de Sainte-Marguerite-du-Lac-Masson suivante sera entendue, à savoir :

Demande : 2018-DM-00023

Immeuble : 419, rue du Baron-Louis-Empain

Règlement : Selon l'article 11.4.1 du règlement de zonage # 36-2008-Z

Zone : Ra-7

Nature et effet : Une décision favorable du conseil aurait pour effet de permettre un agrandissement sur pilotis en marge arrière, à une distance de 6.66 mètres de la ligne des hautes eaux du lac au lieu des 15 mètres prescrits à la réglementation.

DONNÉ à Sainte-Marguerite-du-Lac-Masson,
ce 25 juillet 2018.

Judith Saint-Louis
Greffière

>2301435

CALENDRIER

COMMUNAUTAIRE ET CULTUREL

OUVROIR ST-SAUVEUR – Prochaine vente, le jeudi 26 juillet, de 8h30 à 16h. Pour les meubles, de 7h30h à 12h30h. 382, rue Principale, Saint-Sauveur, 450.227.1445.

VOUS AVEZ UN PROBLÈME DE JEU - Gamblers Anonymes est la solution. Il y a juste un joueur pour comprendre un autre joueur. Nous nous rencontrons tous les DIMANCHES à 19 h 30 au 227 rue de la gare à St-Jérôme. Pour plus de renseignements vous pouvez consulter notre site web: www.gaquebec.org 514-484-6666

LE CENTRE DE ZOTHÉRAPIE COMMUNAUTAIRE est à la recherche de personnes qui désirent garder bénévolement l'animal d'un propriétaire en vacances, afin de nous aider à amasser des fonds pour notre organisme. Intéressés : 450-327-0244 ou czoc@hotmail.com www.zootherapia.com

LE CENTRE D'AIDE AUX PERSONNES TRAUMATISÉES CRÂNIENNES ET HANDICAPÉES PHYSIQUES DES LAURENTIDES est un organisme communautaire sans but lucratif, qui a comme mission de faciliter l'intégration sociale des personnes traumatisées crâniennes et handicapées physiques de la région des Laurentides. Nous offrons différents services tel que des activités diversifiées et adaptées, afin de promouvoir les intérêts de nos membres et de les sortir de leur isolement. Nous offrons aussi du soutien aux familles. Nous avons besoin de bénévoles. Pour plus d'informations vous pouvez nous contacter aux numéros suivants 450-431-3437 / sans frais 1-888-431-3437

LE CAFÉ L'ENTRE-GENS (SAINTE-ADÈLE) - sera fermé du lundi 30 juillet au lundi 13 août inclusivement. Nous serons de retour dès le 14 août avec nos repas, nos activités, le bazar et nos sourires !

LE REGROUPEMENT DES HANDICAPÉS VISUELS DES LAURENTIDES - offre des ateliers, Yoga, mélange d'exercices adaptés, visites à domicile, rencontre, jeux adaptés, partage, écoute. Devenir membre du RHVL, c'est partager et se divertir avec des personnes qui ont vécu des situations similaires à la vôtre et qui maintenant ne vivent plus de l'isolement. N'hésitez pas à nous téléphoner au 450-432-9689



AVIS DE SUSPENSION DE PERMIS DOSSIER : 33-17-2019

AVIS est donné par les présentes que Dominique Buisson, courtier immobilier résidentiel, permis no G4023, dont l'établissement est situé à Saint-Sauveur, a notamment été trouvée coupable par le Comité de discipline de l'OACIQ de l'infraction résumée comme suit :

Chef 4 : Le ou vers le 10 janvier 2017, lors d'une enquête tenue par la syndique adjointe concernant un immeuble, n'a pas dévoilé tous les faits dont elle avait connaissance relativement à l'ajout des clauses à la section 12.1 de la promesse d'achat.

Le 14 juin 2018, le Comité de discipline a ordonné la suspension du permis no G4023 de Dominique Buisson pour une période totalisant 30 jours, prenant effet en date du 17 juillet 2018.

Le présent avis est donné en vertu de l'article 98.1 de la Loi sur le courtage immobilier (L.R.Q., c. C-73.2).

Brossard, ce 17 juillet 2018

Renée Dionne
Secrétaire du Comité de discipline

>2301429

Cartes professionnelles

COMPTABILITÉ



Sylvianne Lanthier
COMPTABLE,
BAA. SC.
COMPTABLES

Services de tenue de livres & d'impôts
pour particuliers et entreprises

99 rue St-Vincent, suite 3
Sainte-Agathe • J8C 2A8 819 774-1271
www.solutioncomptablelaurentides.com

CONSTRUCTION

**NOUS
ACHETONS
VOTRE TERRAIN
RÉSIDENTIEL**

450 226-3959

ÉCRITURE

**DIFFICULTÉ À ÉCRIRE
VOS TEXTES?**

Laissez Mimi Legault
vous aider :

- lettres • discours • c.v.
- corrections
- travaux scolaires
- autobiographies

mimilego@cgocable.ca



ÉLECTRICIEN



Benmark 1994
ENTREPRENEUR ÉLECTRICIEN
Réparation • résidentiel • commercial

**À votre service
depuis plus de 40 ans!**

Benoît Sirard, propriétaire
450 227-6624
514 592-6969

R.B.Q. 8001 6157
156, ave. De l'Église,
Saint-Sauveur, QC J0R 1R7

ENTRETIEN GÉNÉRAL

HOMME DE SERVICE
Maintenance - surveillance

**ENTRETIEN GÉNÉRAL
Résidentiel**

Ouverture - Fermeture de terrain
Menus travaux, peinture, maintenance
Entretien paysager, tonte de gazon

Daniel Brunet **514 258-0466**



ENTRAIDE

ALCOOLIQUE ANONYME

Si vous voulez boire
et le pouvez
C'EST VOTRE AFFAIRE

Si vous voulez arrêter
et ne le pouvez pas
C'EST NOTRE AFFAIRE

AA 450 227-4420

EXPÉDITION

The UPS Store

**IMPRESSIONS
COPIES • FAX
CASIERS POSTAUX**

695-7, chemin Avila, Piedmont
Téléphone : 450 227-0044



LOCATION SPA



**Ambiance
spas**

Faites-vous plaisir
Détendez-vous chez vous!

LOCATION DE SPA
WEEKEND • SEMAINE

1.888.303.2525
www.ambiancespas.com



NATUROPATHE

Natura Terra
Sur rendez-vous seulement
Visites à domicile

Dominique Cloutier N.D.A

Membre RITMA
Reçus pour assurances disponible
450 227-7955

PAYSAGEMENT

**AMÉNAGEMENT
PAYSAGER**
STE-ADÈLE

- Terrassement complet
- Pavé-uni et murets
- Drain français
- Réparation de fissures
- Installations de membrane
- Tracteur / souffleur

depuis
20 ans

514 867-1362 450 227-1595
excavationyvesdurand.com



PAYSAGEMENT

ABATTAGE, ÉMONDAGE ST SAUVEUR

**Abattage d'arbres dangereux,
émondage, déssouchage**

EXCAVATION
MURS DE GROSSES PIERRES

Assurance complète

Martin Binette
Cell.: 450 530-4521



PAYSAGEMENT

Équipe Paysagiste MB

Paysagement complet;
Pavé uni et muret;
Mur de grosses pierres;
Pose de tourbe;
Abattage et émondage d'arbres;
Travaux d'excavation

Assurances complètes
MARTIN BINETTE 450 530-4521



PAYSAGEMENT

**SERVICES HORTICOLES
DE QUALITÉ**
À PRIX IMBATTABLES

DEPUIS
2009

Nos services :

- Entretien de plates-bandes
- Aménagements paysagers
- Conseils à domicile
- Plantation

APPELEZ-NOUS 514 865-8171

PAYSAGEMENT

Québec Souche

Enlèvement
de souches
Pas d'émondage

R. Claude 450 712-6126
ESTIMATION GRATUITE
info@quebecsouche.com



PAYSAGEMENT

Les PAS VERTS
ENTREPRENEUR PAYSAGISTE du Nord

- Escalier
- Pavé uni
- Muret
- Terrassement

Cell.: 819 325-0916
Tél.: 819 774-3306

www.lespasvertsdu nord.com



PAYSAGEMENT

PAYSAGEMENT YP

- Aménagement paysager
- Émondage et élagage d'arbres (assurance complète)
- Mini excavation • Tailles de haies
- Entretien de plates-bandes • Entretien ménager

ESTIMATION GRATUITE!

www.paysagementyp.com
Yoan Parent 450 927-1022



PAYSAGEMENT

SPÉCIALISTE
EN ENTRETIEN DE TERRAIN

**MAINTENANCE
LEFEBVRE**

SERVICES

- Tonte de pelouse
- Nettoyage de terrain
- Ouverture et fermeture de terrain
- Coupe d'arbres et de haies de cèdres

ESTIMATION
GRATUITE

Michael Lefebvre **450 822-6425**



**ANNONCEZ
VOTRE ENTREPRISE**

CONTACTEZ VOTRE REPRÉSENTANTE TOMBÉE LE VENDREDI À 17H

AVEC



Camille Vaillancourt
Conseillère publicitaire
450 227-7999, poste 27
camille@journalacces.ca

Christine Lanier
Conseillère publicitaire
450 227-7999, poste 26
christine@journalacces.ca

Isabelle Monette
Conseillère publicitaire
819 323-6417
isabelle@journalacces.ca





Coup de Coeur
DE L'ÉTÉ

AVEC CAMÉRA DE REcul
ET 4G LTE WI-FI



ACHETEZ UNE SPARK 2018

39\$*

PAR SEMAINE

TAXES
INCLUSES

0\$

COMPTANT

20%+
DE RABAIS
SUR PLUSIEURS MODÈLES



EXCLUSIF EN JUILLET

CHEVROLET TRAX 2018
À PARTIR DE

16 995\$¹

FINANCEMENT 0% DISPONIBLE ²

DES PRIX
JAMAIS
VUS

20%+
DE RABAIS
SUR PLUSIEURS NOUVEAUTÉS

ÉVÈNEMENT CAMIONS

100 CAMIONS
À LIQUIDER

À PARTIR DE 5 777\$ ³

Découvrez

SAINTE-AGATHE-DES-MONTS

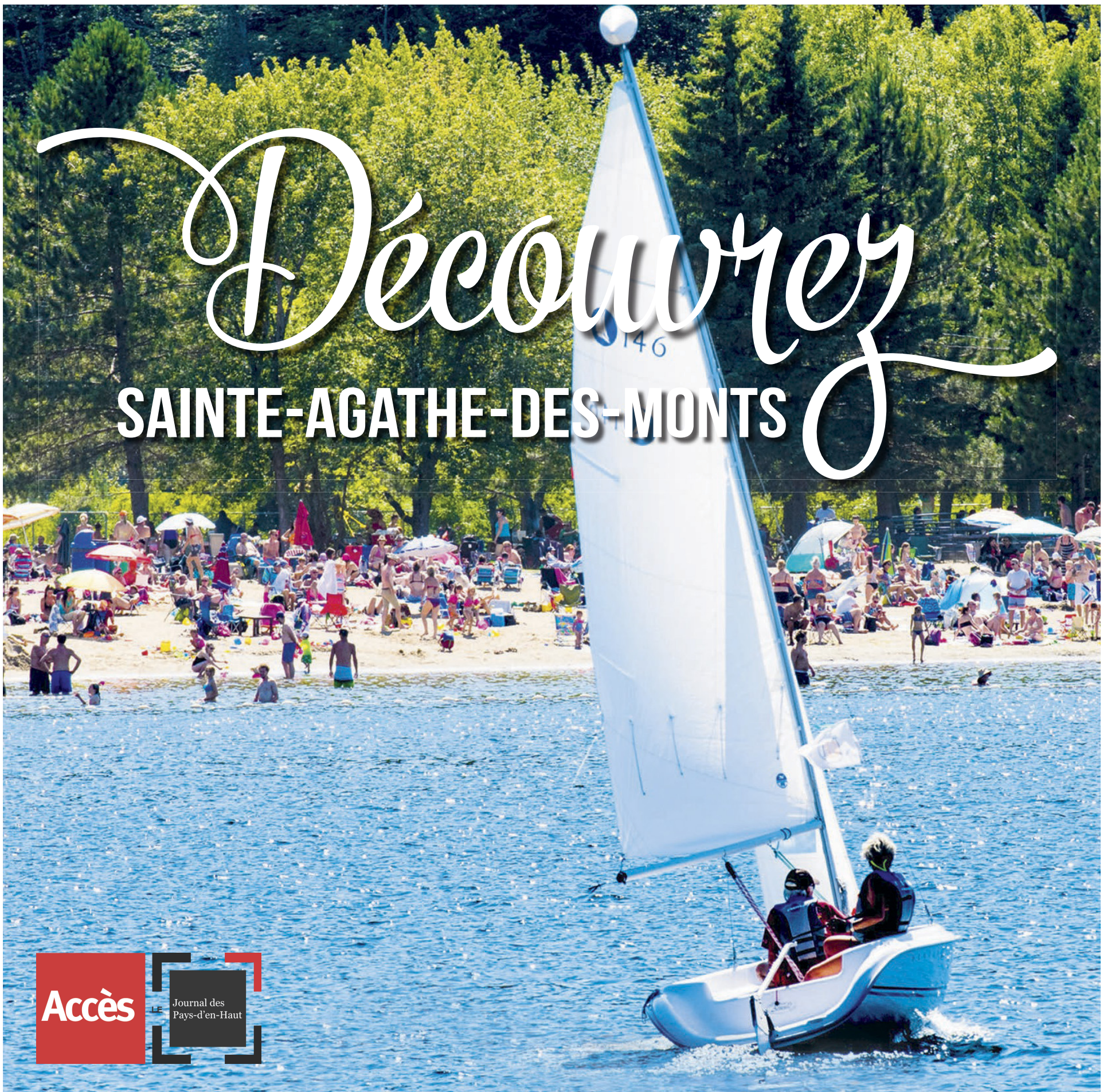

Auberge
LATOIRDULAC.CA



Restaurant
LATOIRDULAC.CA

Sainte-Agathe-des-Monts

1-800-622-1735

Consultez notre menu :
latourdulac.ca/restaurant/menu

PROMO 50%
Dimanche au jeudi*

80\$
Par nuit /
p.p.o.d + taxes
*sauf les jours fériés

Souper 6 services, déjeuner continental, chambre avec foyer et bain tourbillon double, accès au SPA



Vos hôtes Nathalie et Mario

Du lundi au vendredi
50%
de rabais
sur la 2^e table d'hôte

Non monnayable. Ne peut être jumelé à aucune autre promotion ou rabais. Non valide pour les groupes. Valide pour 2018 sur présentation de ce coupon.

Table d'hôte
6 services
35\$

Par pers. /
+ taxes et service

PROFITEZ DE VOTRE ÉTÉ

sur l'eau

avec **THIBAULT**
Marine.COM

Garantie complète
8 ANS
sur nos moteurs
MERCURY



**NOUS RECHERCHONS DES EMBARCATIONS USAGÉES.
OBTENEZ LE MEILLEUR PRIX POUR VOTRE EMBARCATION!**

PONTON



VECTRA 21 2018
60HP

55\$/sem.

- Édition classique
- Chaise longue
- Réservoir à essence permanent
- Plancher de vinyle sélect
- Toile d'amarrage
- Ensemble ambiance
- Volant et siège ajustables
- Coupe batterie

PONTON



JAZZ 190
2018
9.9HP

40\$/sem.

- Plancher vinyle select
- Édition Regal

BATEAU DE PÊCHE



HUDSON 190 DLX WS
2018
115HP

95\$/sem.

- Remorque galvanisée
- Plancher de vinyle
- Volant et siège ajustable
- Housse de remorquage
- Radio AM/FM/Bluetooth
- Ensemble de pêche
- Moteur électrique
- Échelle arrière

THIBAULT
Marine.COM

4995, route 117, Sainte-Agathe-des-Monts
819 326-4084 | 1 888 698-0434 | www.thibaultmarine.com



N♥S Ressources

MAIRE ET PRÉFET DE LA MRC : **DENIS CHALIFOUX**
Urbanisme et environnement
819 326-4595 poste 3240

Directeur général : **ALAIN PAQUETTE**
Greffe municipale
819 326-4595 poste 3260

Coordonnées : 819 326-4595
Cour municipale
819 326-4595 poste 3230

Mairie et direction générale
819 326-4595 poste 3250
Travaux publics
819 326-4595 poste 3100

Services administratifs,
taxation et évaluation
819 326-4595 poste 3200
Loisirs et culture
819 326-4595 poste 3300

Bibliothèque Gaston-Miron
819 326-4595 poste 3320

Communications, relations
avec les citoyens et
développement économique
819 326-4595 poste 3215

Pour toute urgence, composer
le 9-1-1

HÔTEL DE VILLE
50, rue Saint-Joseph,
Sainte-Agathe-des-Monts
(Québec) J8C 1M9
www.vsadm.ca

Service d'aide à l'établissement
offert aux nouveaux résidents
de la MRC des Laurentides

- Soutien à la recherche d'emploi
- Aide à la recherche de logement
- Orientation vers les services du milieu
- Introduction à des réseaux d'affaires, sociaux et communautaires

CONTACT :

JOSÉE DUFRESNE agente
d'accueil, d'intégration et de
rétention

Josee@ressourceslaurentides.com
1 877 425-1200

Projet en construction

SAINTE-AGATHE-DES-MONTS



CRÉPUSCULE
HABITATIONS · VUE SUR LE LAC



DERNIER CONDO DISPONIBLE PHASE 1
Grand 4 ½ - 1345 pc

PHASE 2 DISPONIBLE ÉTÉ 2019
3 ½ 4 ½ ET 5 ½

Avec ascenseur et garage intérieur

À partir de **264 900\$** + taxes

- Haut rendement énergétique
- Isolation acoustique supérieur
- Plancher de béton
- Plafond de 9' et cathédrale de 15' de hauteur
- Chauffage et air climatisé au gaz naturel
- Foyer au gaz en option

819.321.5673

info@habitationsocrepuscule.com • habitationsocrepuscule.com



▲ Le Conseil

M. SYLVAIN MARINIER

Conseiller poste # 1
Responsable du Comité des loisirs, de la culture et de la famille. Représente la Ville au conseil d'administration de Sainte-Agathe-des-Arts. Membre du Comité de l'urbanisme.

M. FRÉDÉRIC BROUÉ

Conseiller poste # 2
Responsable du Comité des finances et de l'administration publique. Membre du Comité des loisirs, de la culture et de la famille.

M. GRANT MACKENZIE

Conseiller poste # 3
Responsable du dossier de l'environnement, du développement et de la mobilité durable, des saines habitudes de vie et des aînés. Membre du Comité de l'urbanisme.

M. MARC TASSÉ

Conseiller poste # 4
Responsable du Comité de l'urbanisme. Membre du Comité des ressources humaines. Membre du Comité de développement économique.

M. JEAN LÉO LEGAULT

Conseiller poste # 5
Maire suppléant. Responsable du Comité des travaux publics, génie et infrastructures. Responsable du Comité circulation. Membre du Comité de développement économique.

MME CHANTAL GAUTHIER

Conseillère poste # 6
Responsable du Comité des ressources humaines. Membre du Comité des travaux publics, génie et infrastructures. Membre du Comité de circulation. Membre du Comité des finances.



Notre mission est d'offrir aux aînés semi-autonomes un milieu de vie familial, sécuritaire et favorisant le maintien de l'autonomie.

Chambres, studios et appartements, ascenseurs, piscine, spa, salle de jeux, de musique, pastorale et plus...

POUR EN SAVOIR D'AVANTAGE VISITEZ NOUS AU villanotredame.ca

VENEZ NOUS RENCONTRER
30, rue Laurier Sainte-Agathe-des-Monts J8C 1R4
819 326-3482 • villanotredame.ca



40 boul. Morin, Ste-Agathe
819.321.1949

9374 Lacordaire
514.852.3356

C'est clair

.....me semble !

Nous vous offrons **LA SOLUTION** | Média
Web
Distribution

Votre courtier en solutions **MÉDIA**

Accès LE Journal des Pays-d'en-Haut

727, rue Principale, Piedmont, QC, J0R 1K0
Téléphone : 450 227-7999

le mot du maire



« TRAVAILLER ENSEMBLE POUR REDYNAMISER NOTRE VILLE ! »

- le maire Denis Chalifoux

Chères nouvelles concitoyennes, Chers nouveaux concitoyens, Bienvenue à Sainte-Agathe-des-Monts !

Depuis 2015, la Ville a entamé un grand chantier de renouvellement de ses services, de son développement économique et territorial ainsi que de sa relation avec les citoyens.

Depuis l'adoption de la planification stratégique Destination 2030 l'année dernière, la cueillette des matières organiques a été mise sur pied, les compteurs d'eau ont été installés dans les entreprises et une nouvelle borne électrique a été inaugurée au centre-ville. De plus, plusieurs événements, tels que le Festival des chansonniers et le Pizza Fest, ont été initiés, notamment avec la collaboration de la Chambre de commerce du Grand Sainte-Agathe.

Avec Destination 2030, ce sont aussi de grands pans de territoire qui seront réaménagés afin non seulement d'améliorer les infrastructures existantes, mais aussi d'attirer de

nouvelles entreprises dans notre ville qui est située stratégiquement au cœur des Laurentides. Que ce soit la planification du parc d'affaires Léonard, la réfection du Théâtre Le Patriote annoncée récemment, le réaménagement du quai municipal Alouette de la place Lagny et ce grand redéploiement du centre-ville en cours de planification, ces projets donneront un nouveau visage à Sainte-Agathe-des-Monts. S'ajoutent à ces projets, la relocalisation du centre de distribution J.L. Brissette qui a été inauguré en avril dernier, la cure de jeunesse de Stonehaven Le Manoir qui est en cours, l'établissement de l'entreprise Origine Nature ainsi que la venue de la microbrasserie La Veillée et d'Origin Kombucha à La Manufacture, un incubateur et accélérateur d'entreprises qui a ouvert ses portes à l'automne 2017. Il y a réellement une effervescence à Sainte-Agathe-des-Monts et tous peuvent y contribuer!

Enfin, dans le but d'améliorer les relations avec les citoyens, une

nouvelle politique encadrant la qualité des services donnés aux résidents (temps de réponse, processus de plainte, etc.) sera adoptée au cours de la prochaine année. Destination 2030 a aussi permis à la Ville d'engager une nouvelle discussion avec les Agathois et Agathois alors qu'ils ont pu proposer des projets par l'intermédiaire du budget participatif. Les projets seront d'ailleurs présentés en septembre prochain. Un nouveau site Internet beaucoup plus convivial sera mis en ligne incessamment.

Sainte-Agathe-des-Monts est sur une lancée! Tous les citoyens, les acteurs socio-économiques et les élus sont déterminés à refaire de notre municipalité un lieu où il fait bon vivre et où les nouveaux résidents autant que les entrepreneurs sont les bienvenus. Plus nous serons nombreux à mettre l'épaule à la roue, plus les retombées seront intéressantes pour tout le monde et permettront d'embellir et d'améliorer notre milieu de vie!

Denis Chalifoux, maire



Chers amis, À titre de député fédéral de Laurentides—Labelle, c'est à la fois un plaisir et un honneur pour moi de souhaiter la bienvenue aux nouveaux citoyens de Sainte-Agathe-des-Monts.

Je profite de l'occasion pour saluer chaleureusement celles et ceux qui sont établis dans le cœur des Laurentides depuis des années ou des générations.

Ma famille a elle-même fait ce choix de s'enraciner dans la région il y a près d'un siècle.

La circonscription fédérale de Laurentides—Labelle est très vaste et couvre une superficie qui fait pratiquement 40 fois

l'île de Montréal. Chacune des 43 communautés du territoire est unique, et c'est le cas pour Sainte-Agathe-des-Monts. Faisant partie des pôles laurentiens de services, de loisirs et d'affaires, Sainte-Agathe-des-Monts est une communauté vivante et dynamique, fière de son histoire.

C'est un endroit où il fait bon vivre, côtoyant la nature, un milieu bien représentatif de la qualité de vie qu'offre notre beau coin de pays.

Je vous souhaite, et aux vôtres, de vous réaliser pleinement dans la région!

David Graham député Laurentides—Labelle

Mangeoire Pour Suif Rouleau Non Fondant
15⁹⁹\$

Suif en Rouleau Non Fondant
175\$ / 340g

Tournesol Noir 16kg
15⁹⁹\$ / 16kg

Carré de Gras Non Fondant
175\$ / 333g

Oiseaux Sauvages
19⁹⁹\$ / 22.6kg

1373, chemin de la rivière, Sainte-Agathe-des-Monts
Tél.: 819 326-6415 • www.gillesstjean.ca

Claude Cousineau passe le flambeau



SANDRA MATHIEU – Le député de Bertrand, Claude Cousineau, quitte la vie politique avec le sentiment du devoir accompli. Après une quarantaine d'années d'implication dans la région, dont une vingtaine au palier municipal en tant que conseiller et maire de Sainte-Lucie-des-Laurentides, et préfet de la MRC des Laurentides, et les autres 20 ans comme député du Parti québécois, il fait le point sur un grand pan de sa vie dont il est très fier.

Il se souvient comme si c'était hier de son enfance en plein air sur la terre familiale à Sainte-Lucie. Lorsque sa conjointe et lui font le choix de ne pas élever les enfants en ville, rapidement ils jettent leur dévolu sur ce village qui a vu grandir l'homme politique au fil des étés de sa jeunesse.

UN RICHE PARCOURS POLITIQUE

« Je me souviens clairement de la première étincelle qui m'a poussé à m'impliquer quand je suis arrivé dans la région », confie-t-il, ajoutant qu'il faisait alors carrière dans le domaine des sciences et de l'éducation. Rapidement, il fait partie du comité consultatif d'urbanisme et en devient le président quelques années plus tard. Il se présente ensuite comme conseiller et est finalement élu maire par acclamation et ensuite préfet par acclamation.

« Je l'ai eu facile, mentionne-t-il humblement. Par la suite, si je suis resté si longtemps, c'est selon moi grâce à mon empathie et à ma persévérance dans tous les dossiers, petits et grands. »

COURROIE DE TRANSMISSION

Cet homme engagé a certainement ajouté sa couleur à tout ce qu'il a entrepris et a su s'entourer d'une équipe qui tout comme lui ne baissait pas les bras au moindre défi. « Je n'ai rien accompli seul, renchérit M. Cousineau. Les projets et les dossiers qu'on a fait avancer étaient issus avant tout de la commu-

nauté, d'un groupe de citoyens qui y ont cru et qui se sont battus. Mon équipe et moi avons été la courroie de transmission pour progresser dans les étapes. »

EMPATHIE ET RESPECT

« Quand je regarde ma carrière politique, j'ai deux types de fierté : les actions plus tape-à-l'œil et l'accompagnement pour faire avancer des dossiers de particuliers », explique-t-il.

En ce qui a trait aux infrastructures, M. Cousineau est particulièrement heureux d'être allé au bout de dossiers importants pour la région : le Centre de formation professionnelle de Sainte-Agathe, la construction et le déménagement du CHSLD de Sainte-Marguerite à Sainte-Adèle, et le terrain synthétique à A.-N.-Morin, pour ne nommer que ceux-là. Il espère de tout cœur que le dernier dossier sur lequel il a travaillé voit le jour, soit le terrain de soccer à Sainte-Agathe.

« Ma porte était toujours ouverte pour écouter les citoyens et les aider à débloquer des dossiers, qu'ils soient en santé, en culture ou en éducation », poursuit-il. Les dossiers privés ou auprès de petits organismes qui ne font pas nécessairement les manchettes ont été tout aussi importants pour M. Cousineau.

« Je dis souvent aux jeunes députés que le plus important, c'est de toujours travailler dans le respect de l'autre, et ce, peu importe l'allégeance politique, raconte cet indépendantiste dans l'âme. Je me considère avant tout comme un humaniste! J'ai été élevé à la dure dans Hochelaga-Maisonneuve où l'entraide entre voisins était coutume. Je suis près des gens et je crois que les citoyens l'ont toujours senti. »

M. Cousineau a bien l'intention de profiter de la retraite pour s'occuper de ses petits-enfants et prendre du temps pour sa famille et lui.



Remise d'aide financière aux organismes de Ste-Adèle et Ste-Marguerite, le 5 juillet dernier à la Place des Citoyens.



Remise de médailles de l'Assemblée nationale à deux bénévoles de Bouffe Dépannage de Ste-Agathe-des-Monts.



PROMOTION sur les supports à vélo

- > Plusieurs modèles disponibles
- > Ergonomiques et faciles d'utilisation



>2101204

NOUVEAU! Support de toit

pour toutes vos activités
(Kayak, vélo, ski, plein air
et plus encore)

RHINO-RACK



1061, rue Principale Ste-Agathe-des-Monts 819-326-2882 • 1-800-263-2710



PLAGES

La Ville de Sainte-Agathe-des-Monts est dotée de trois magnifiques plages. La plage Major est située à proximité du Camping Sainte-Agathe et de l'école de Voile. Elle est la plus grande plage du lac des Sables, et détient plusieurs espaces aménagés spécialement réservés au volley-ball.

La plage Tessier est située sur la rue Major, et est la deuxième plage en importance sur le même lac; l'endroit idéal pour s'amuser au soleil en famille, avec son plan gazonné et son parc à jeux.

Finalement, la plage Sainte-Lucie, située au cœur de la ville sur la rue Larocque, permet aux visiteurs et résidents d'aller se

rafraîchir tout en profitant des services du centre-ville à distance de marche.

Avec leur carte Agathoise, les résidents ont accès aux trois plages, au coût de 10 \$ plus taxes pour la saison (gratuit pour les enfants de 5 ans et moins). Il suffit de se présenter à la réception de la plage Tessier, à la bibliothèque temporaire ou encore au centre sportif avec les documents requis (pièce d'identité avec photo et preuve de résidence). Le détail des coûts pour les non-résidents ainsi que la liste des documents requis pour obtenir la carte Agathoise sont disponibles sur le site vsadm.ca.



CENTRE SPORTIF

Construit dans les années 1970, le centre sportif situé au 40 rue Brissette à Sainte-Agathe-des-Monts comprend une patinoire, une piscine semi-olympique ainsi qu'un bistro santé. En plus d'abriter les bureaux du Service des loisirs et de la culture, il est la demeure de l'équipe de hockey junior AAA Les Montagnards, du Club de patinage artistique de Sainte-Agathe-des-Monts, du hockey mineur ainsi que du Club aquatique de Sainte-Agathe-des-Monts.

Informations : **819 326-4595, poste 3300**
Pour demander l'horaire des activités : loisirs@vsadm.ca



TRANSPORT COLLECTIF INTERMUNICIPAL

Un service de transport collectif est disponible entre Saint-Jérôme et Mont-Tremblant.

Pour les horaires et informations : www.tcil.qc.ca | **1 877 604-3377**



ANIMAUX DOMESTIQUES

Une médaille est obligatoire pour tous les chiens gardés sur le territoire de la Ville de Sainte-Agathe-des-Monts. Elle coûte 20 \$ (taxes incluses) et est valide pour la période d'une année allant du 1^{er} janvier au 31 décembre. Cette médaille est incessible et non remboursable.

On se procure la médaille auprès de la SPCA Laurentides-Labelle, au : 355, rue Demontigny Sainte-Agathe-des-Monts

HEURES D'OUVERTURE :

Tous les jours de 13 h à 18 h

Informations : **819 326-4059**

info@spcall.ca | www.spcall.ca





Depuis 15 ans

La création à votre portée

L'endroit idéal pour trouver: laine, accessoires et tricot fait à la main

Heures d'ouverture: mercredi au samedi de 10 h à 16 h

- Cours de tricot

5, St-Antoine, Ste-Agathe-des-Monts

(819) 321-3111

LIQUIDATION des Laurentides

Installation • Vente • Service

*** OUVERT DURANT LES VACANCES DE LA CONSTRUCTION ***

Des Laurentides portes et fenêtres et liquidation des Laurentides

Maintenant 2 équipes d'installation sur la route

- Résidentiel • Commercial • Condo

Programme Rénovert et financement Accord D

Fenêtres pvc en inventaire

Portes patio 5' et 6', portes jardins

Portes d'acier fait ici même

Lundi au jeudi : 8h à 17h30

Vendredi : 8h à 18h

Samedi : 8h à 15h

199, route 117 Sainte-Agathe Nord • 819 326-2400 liquidation-des-laurentides.ca



Bassam Saliba

Pharmacien propriétaire

Pharmacist Owner

400, RUE LAVERDURE, SAINTE-AGATHE-DES-MONTS

819.326.7074

Accès

pharma

Livraison gratuite

Free delivery

chez Walmart

Vêtements et accessoires de maternité et d'enfants

Boutique NEUFS et FRIPERIE

NEUF: Maternité, bébé à 7 ans
et FRIPERIE: Maternité, bébé à ado

ICI SE CACHE MON trésor

PRODUITS québécois et canadiens en vedette

couches lavables et accessoires

99, rue St-Vincent #1
Sainte-Agathe-des-Monts
819 774-0686
boutiquelacigogne.com
boutique.la.cigogne@gmail.com
Suivez-nous sur

Daniel Desjardins

- L'entremetteur



Daniel Desjardins

PHOTO : COURTOISIE

JEAN-CLAUDE TREMBLAY - Il vous a possiblement déjà parlé d'assurances, le domaine qu'il a fréquenté pendant une douzaine d'années. Ou alors, vous avez sûrement pu discuter avec lui lors d'événements, lorsqu'il dirigeait la chambre de commerce de Sainte-Agathe, pendant 16 ans. À moins que ce soit à l'époque où il était au Garde-manger des Pays-d'en-Haut, l'organisme qu'il a fondé? Ne me dites pas que vous l'avez croisé chez les pompiers, ce métier qu'il a pratiqué pendant quelques années?!

Que vous le connaissiez ou non, l'homme a toujours été solidement implanté dans sa communauté, et n'a jamais laissé quiconque indifférent! Rencontre avec Daniel Desjardins, directeur général de la Fondation médicale des Laurentides et des Pays-d'en-Haut, un gestionnaire au parcours riche et varié, dont la volubilité n'a d'égal que le désir d'aider les autres.

Desjardins est parti sur une envolée oratoire de fierté, me racontant avec passion les bons coups de l'organisme depuis son arrivée à la direction en mars 2016. Pour ceux qui ne le sauraient pas, la fondation a pour mission d'améliorer et de soutenir la santé et le bien-être de la population, par l'acquisition et la modernisation d'équipements médicaux pour les établissements de santé dans le territoire. Au moyen de dons, de collectes de fonds, de son comptoir familial et d'autres initiatives, la fondation s'est engagée à amasser et remettre un million



Daniel Desjardins pose aux côtés d'Éric Busque, ex-journaliste et chef de nouvelles de L'Information du Nord, qui s'est joint à l'équipe de la Fondation médicale des Laurentides et des Pays-d'en-Haut en avril dernier. À droite, on reconnaît le président du C.A. de la Fondation, Michel Rochon.

PHOTO: COURTOISIE

L'IMPORTANCE DE LA FAMILLE

À Ivry-sur-le-Lac, c'est dans sa grande famille que Daniel forge les plus précieuses valeurs qu'il a aujourd'hui. Il m'a en effet confié que l'importance de l'implication et du communautaire vient directement de ses parents et de l'environnement dans lequel il a grandi. L'homme n'était pas peu fier de dire, tout sourire, qu'il avait aussi été agréablement influencé par ses sœurs, elles qui lui ont transmis l'importance de s'exprimer et l'art de développer son côté féminin, des traits qu'il assume totalement!

« Un jour, j'ai eu besoin de quelque chose de plus significatif dans ma vie. J'ai fait le saut et j'ai jamais regretté ma transition. »

- Daniel Desjardins

QUITTER LA SÉCURITÉ...

POUR MIEUX S'ACCOMPLIR

Daniel Desjardins a travaillé longtemps dans le domaine de l'assurance. J'étais curieux de connaître les motivations qui poussent un individu à quitter le domaine privé pour se rediriger vers des cieux à caractère public, voire communautaires. « Un jour, j'ai eu besoin de quelque chose de plus significatif dans ma vie... J'ai fait le saut et j'ai jamais regretté ma transition », a dit celui qui depuis plus de 20 ans est impliqué comme gestionnaire dans des projets et des organisations sans but lucratif.

de dollars par année pour les trois prochaines années. Le dynamique DG n'a pas manqué de souligner les progrès titanesques en matière d'objectifs budgétaires, puisqu'il y a à peine trois ans, la fondation n'amassait qu'une fraction de ce montant.

QUE DIRE DE LA FONDATION MÉDICALE DES LAURENTIDES ET DES PAYS-D'EN-HAUT?

C'est en posant la question que Daniel

Appuyé par un CA exemplaire, impliqué et représentatif de toute la région desservie par la fondation, le gestionnaire était très heureux de mentionner que 100 % de l'argent des dons était investi

« Suite page 9



PHOTO: COURTOISIE

Daniel Desjardins (à l'extrême droite), directeur général de la Fondation médicale des Laurentides et des Pays-d'en-Haut, en compagnie de Michel Rochon, président du conseil d'administration de la Fondation, Me Nancy Wilson de Mont-Tremblant et du député sortant du comté de Bertrand, Claude Cousineau.

» Suite de la page 8

dans la mission, ce qui est unique dans le domaine caritatif.

Au final, j'ai rencontré un homme d'action, un fonceur qui fait bouger les choses. Celui qui s'autoproclame impatient a pourtant réussi à multiplier les bons coups à la vitesse grand V, depuis son arrivée. De la toute nouvelle image de marque au développement de ce qui est devenu un gigantesque magasin à même l'église, depuis rebaptisé « Les Trésors de la Fondation », Daniel laisse une empreinte indélébile sur la collectivité. L'entremetteur à qui les donateurs font confiance sait que sans une présence constante sur le terrain, le désir d'aider les gens et le cœur à

l'ouvrage de l'équipe permanente et des précieux bénévoles, rien de tout ça ne serait possible. Débrouillard, entrepreneur et résolument assis dans le bon fauteuil, je remercie l'homme qui, par ses actions, permet d'améliorer directement la qualité de vie de milliers de nos semblables, partout dans notre région.

**FONDATION MÉDICALE
DES LAURENTIDES
ET DES PAYS-D'EN-HAUT**
50, rue Corbeil
Sainte-Agathe-des-Monts
(Québec) J8C 1X2
819 323-4565
www.fondationmedicale.com

LE SAVIEZ-VOUS ?

LA MISSION DE LA FONDATION MÉDICALE

Fondée en 1990, la Fondation médicale des Laurentides et des Pays-d'en-Haut a pour mission d'améliorer et de soutenir la santé et le bien-être de la population par l'acquisition et la modernisation d'équipements médicaux pour le Centre de santé et de services sociaux des Sommets, des Pays-d'en-Haut et le CLSC-GMF de Saint-Donat.

Près de 6 500 000\$ en équipements ont été acquis depuis 1990. La Fondation médicale des Laurentides et des Pays-d'en-Haut dessert 33 municipalités sur le territoire de la MRC des Laurentides et celle des Pays-d'en-Haut, de même que Saint-Donat dans la région de Lanaudière. La population de notre territoire, qui compte plus de 80 000 résidents, a accès aux services de l'Hôpital Laurentien de Sainte-Agathe-des-Monts, 7 CLSC, 5 CHSLD, 4 centres de prélèvements et 3 Coop-Santé.



Les aides auditives ont bien changé pourquoi se passer du plaisir d'entendre

- Prothèses auditives (vente et service)
- Accessoires adaptés pour malentendant
- Location d'appareil auditif
- Bouchons sur mesure
- Programmes de couverture de la RAMQ, CSST, Vétérans, assurances privées

L'évaluation par un audioprothésiste est requise afin de valider si ce produit vous convient



JUSQU'AU 30 AOÛT 2018,
BÉNÉFICIEZ D'UN DÉPISTAGE AUDITIF
OU D'UN ENTRETIEN DE VOS APPAREILS
AUDITIFS GRATUITEMENT
DANS TOUTES NOS SUCCURSALES.

*Parce que bien entendre
c'est important !*



**Frédéric Deslauriers et
Virginie Robert Lalande,**
audioprothésistes

SAINTE-AGATHE-DES-MONTS
229, rue Principale EST
819 326-2111 J8C 1K7

SAINTE-ADÈLE
395, boul. de Sainte-Adèle
450 745-0345 J8B 2N1

www.monaudition.ca



Histoire

En 1849, trois valeureux pionniers, Narcisse Ménard, Olivier et Jean-Baptiste Dufresne, s'installent sur les rives du Lac à la truite jadis fréquenté par les Weskarinis. Puis, d'autres « ouvriers de pays » viennent les rejoindre pour former, petit à petit, une paroisse puis un village. Avec l'arrivée du premier train, la population s'accroît rapidement, passant de 1 700 à 4 500, entre 1892 et 1921. Sainte-Agathe-des-Monts devient alors la destination favorite des riches gens d'affaires de Montréal. Au cours de la saison hivernale de 1927-1928, plus de 11 000 skieurs arrivent par train, moyen de transport qui permet également d'acheminer les produits de l'exploitation forestière vers Montréal.

Dès 1898, Sainte-Agathe-des-Monts est reconnue comme l'une des municipalités les mieux éclairées du Québec. Vers 1910, elle devient autosuffisante en matière d'hydroélectricité, puis commence à desservir les villages environnants, ce qu'elle fit jusqu'en 1965, soit deux ans après la nationalisation de l'électricité. La vocation de Sainte-Agathe-des-Monts en tant que ville centre de services s'établit dès lors et se maintiendra jusqu'à ce jour.

L'ATELIER DESJARDINS

L'architecture particulière de certaines grandes maisons de Sainte-Agathe-des-Monts, munies de grandes galeries couvertes et de solariums, rappelle l'époque où l'air pur et le soleil attiraient les malades et convalescents atteints de tuberculose. L'industriel D. Lorne McGibbon permit la construction du Laurentian Sanitarium dont l'architecture se comparait à celle du sanatorium de Saranac Lake. La communauté juive, quant à elle, fit construire

le sanatorium du Mont Sinaï qui offrit gratuitement ses services aux personnes de toute confession religieuse jusqu'en 1920.

Sainte-Agathe-des-Monts conserve aussi de fortes racines anglophones. On en veut pour preuve les églises et écoles toujours présentes et actives sur le territoire. Été comme hiver, les villégiateurs font grimper le nombre d'anglophones dans la ville chaque fois que la nature, aussi inspirante que belle, les attire au cœur des Laurentides.

Les fusions avec les municipalités de Sainte-Agathe-Sud et, plus récemment, avec Sainte-Agathe-Nord viennent encore enrichir l'histoire de la nouvelle ville de Sainte-Agathe-des-Monts.

LAURENTIAN SANITARIUM

Vaste oasis de santé et haut lieu de villégiature à une certaine époque, Sainte-Agathe-des-Monts demeure unique avec, en son centre, le magnifique lac des Sables dont la magie opère autant que le paysage inspirant qui l'entoure.

Sainte-Agathe-des-Monts, c'est aussi un carrefour d'activités au cœur des Laurentides, à proximité de Montréal, de Mont-Tremblant et de Saint-Sauveur. La qualité des services offerts, notamment aux plans de la santé et de l'éducation, la revitalisation récente du centre-ville et de la place Lagny et la volonté de mettre en valeur le patrimoine agathois représentent les pierres d'assises sur lesquelles la Ville appuie la vision future de son développement.



GRATUIT
pour les
résidents
de la
MRC des
Laurentides

Éco centre

HORAIRE Éco Centre

ÉTÉ (9 avril au 15 septembre 2018)
Lundi au vendredi de 9h à 16h30

HIVER 3 janvier au 7 avril 2018
et 18 septembre au 29 décembre 2018):
Mardi au vendredi de 9h à 16h30

**TOUTE
L'ANNÉE** Samedi 9h à 15h



**ADRESSE
ÉCO CENTRE :**
1710, rue
Principale Est

RÉSIDUS DOMESTIQUES DANGEREUX (RDD)*

Peinture, aérosols, vernis, solvants,
pesticides, produits nettoyants, huile
à moteur, ampoules fluocompactes,
tubes fluorescents, bombonnes de
propane, piles, cartouches d'encre,
extincteurs, etc.

* Ces produits peuvent aussi être
apportés dans les dépôts de RDD

MATÉRIAUX DE CONSTRUCTION, RÉNOVATION, DÉMOLITION

Bois, branches, arbres de Noël, métal,
béton, bardeaux d'asphalte, brique,
pierre, gypse, couvre-planchers
(tapis, prélat, céramique, etc.),
douches, baignoires, toilettes, etc.

APPAREILS ÉLECTRIQUES, ÉLECTRONIQUES, INFORMATIQUES

Électroménagers avec halocarbures
(réfrigérateurs, congélateurs, climatiseurs
d'air et déshumidificateurs), cuisinières,
lave-vaisselle, laveuses, sècheuses, tous
les petits électroménagers et appareils
électriques, téléviseurs, vidéos, radios,
ordinateurs, périphériques, cellulaires.

MEUBLES

Tous les meubles (divans, matelas, tables,
chaises, etc.)

OBJETS DIVERS

BBQ, tondeuses, toiles de piscines,
balançoires, etc.

RÉSIDUS VERTS

ACCEPTÉS UNIQUEMENT DANS LES
ÉCOCENTRES DE MONTTREMBLANT
ET DE SAINTE-AGATHE-DES-MONTS AU
PRINTEMPS ET À L'AUTOMNE AINSI QU'À
LA RÉGIE INTERMUNICIPALE DES DÉCHETS
DE LA ROUGE (RIDR) TOUTE L'ANNÉE.
Feuilles mortes, tiges et brindilles.

MATIÈRES RECYCLABLES

Papier, carton, contenants de verre,
plastique et métal.

PNEUS ET BATTERIES D'AUTO

Tous les pneus de voitures et de
camionnettes et batteries d'auto.

CONSIGNES

Résidentiel seulement. Entrepreneurs
refusés. Preuve de résidence exigée.
Heures d'ouverture variables à vérifier
auprès de votre municipalité ou
traindeviedurable.com

SAVIEZ-VOUS QUE...

Approximativement 3267 tonnes de
déchets domestiques, 1075 tonnes de
matières recyclables sont collectés
annuellement dans votre municipalité !

UN PROBLÈME ?

Pour un problème de collecte, pour
remplacer ou commander un nouveau
bac, communiquez avec le service des
travaux publics de votre municipalité.
Sainte-Agathe-des-Monts
819 326-4595, poste 1

**NOUVEAU: LES PNEUS AVEC JANTES
SONT MAINTENANT ACCEPTÉS**



Calendrier des collectes 2018

Centre-Ville: Mercredi / Secteur Nord: Jeudi / Secteur Sud et Fatima: Vendredi

- DÉCHETS
- MATIÈRES RECYCLABLES
- MATIÈRES ORGANIQUES
- GROS REBUTS
- FEUILLES MORTES

JUILLET							AOÛT						
D	L	M	M	J	V	S	D	L	M	M	J	V	S
1	2	3	4	5	6	7				1	2	3	4
8	9	10	11	12	13	14	5	6	7	8	9	10	11
15	16	17	18	19	20	21	12	13	14	15	16	17	18
22	23	24	25	26	27	28	19	20	21	22	23	24	25
29	30	31					26	27	28	29	30	31	

SEPTEMBRE							OCTOBRE							NOVEMBRE						
D	L	M	M	J	V	S	D	L	M	M	J	V	S	D	L	M	M	J	V	S
						1	1	2	3	4	5	6				1	2	3		
2	3	4	5	6	7	8	7	8	9	10	11	12	13	4	5	6	7	8	9	10
9	10	11	12	13	14	15	14	15	16	17	18	19	20	11	12	13	14	15	16	17
16	17	18	19	20	21	22	21	22	23	24	25	26	27	18	19	20	21	22	23	24
23	24	25	26	27	28	29	28	29	30	31				25	26	27	28	29	30	
30																				

DÉCEMBRE							JANVIER 2019							FÉVRIER 2019							
D	L	M	M	J	V	S	D	L	M	M	J	V	S	D	L	M	M	J	V	S	
						1				2	3	4	5							1	2
2	3	4	5	6	7	8	6	7	8	9	10	11	12	3	4	5	6	7	8	9	
9	10	11	12	13	14	15	13	14	15	16	17	18	19	10	11	12	13	14	15	16	
16	17	18	19	20	21	22	20	21	22	23	24	25	26	17	18	19	20	21	22	23	
23	24	25	26	27	28	29	27	28	29	30	31			24	25	26	27	28			
30	31																				

UNE SEULE CARTE POUR :

- ✓ INSCRIPTION EN LIGNE AU CAMP DE JOUR ET AUX COURS OFFERTS PAR LA VILLE
- ✓ ABONNEMENT À LA BIBLIOTHÈQUE
- ✓ ACCÈS AUX PLAGES (tarif saisonnier applicable)
- ✓ TARIFS RÉSIDENTS POUR CERTAINES ACTIVITÉS

DISPONIBLE GRATUITEMENT AUX ENDROITS SUIVANTS :

- ✓ Centre sportif Damien-Héту
- ✓ Bibliothèque municipale Gaston-Miron
- ✓ Plage Tessier (de mai à septembre)

Consultez le site internet www.vsadm.ca
ou appelez au 819 326-4595 pour la liste
des documents obligatoires à présenter.

Partenaires majeurs



Partenaire média officiel



Le théâtre des grands de chez nous

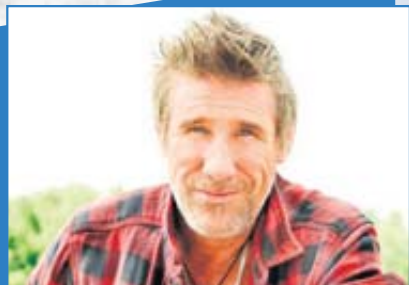

PETER MACLEOD
20, 21, 26 ET 27 JUILLET



LOUIS-JOSÉ HOUDE
3 AU 25 AOÛT



LOUIS T
8 AOÛT



MARTIN VACHON
29 AOÛT



MESSMER
31 AOÛT ET 1^{ER} SEPTEMBRE



ANDRÉ SAUVÉ
14 ET 15 SEPTEMBRE



BOUCAR DIOUF
20 AU 22 SEPTEMBRE



JAMIL
27 SEPTEMBRE



PATRICK NORMAN
28 SEPTEMBRE



JE VOUS ÉCOUTE
29 SEPTEMBRE



2 FRÈRES
5 OCTOBRE

819 326.3655 | 1 888 326.3655
theatrepatriote.com



Diffuseur de spectacles de l'année ADISQ 2017

NOS PARTENAIRES

Partenaires associés



Partenaires publics



Partenaires médias



Calendrier

PLAGES

HEURES D'OUVERTURE (PAR BEAU TEMPS)

Plage Major : 9 h à 20 h
Plage Tessier : 9 h à 19 h
Plage Sainte-Lucie : 10 h à 18 h

TARIF QUOTIDIEN

GRATUIT | 5 \$ | 10 \$ | 20 \$
0-5 ANS | 6-17 ANS | 18 ANS et + | PLANCHE À VOILE

ACCÈS SAISONNIER

- RÉSIDENT (via la CARTE AGATHOISE) : 10 \$
- NON-RÉSIDENT (via la carte des voisins) :

40 \$ | 80 \$
6 À 17 ANS | 18 ANS et +

Disponible à la plage Tessier / Deux preuves de résidence requises
Les taxes ne sont pas incluses dans les prix.

TENNIS MUNICIPAL



Rue Albert-Bergeron (voisin de l'hôtel de ville)
TOUS LES JOURS DE 9 H À 19 H
GRATUIT

RENSEIGNEMENTS
Bureau d'accueil touristique
819 326-0457 / vsadm.ca

CONCERTS SUR LE LAC

GRATUIT

20 h 30

1^{re} partie à 19 h 30
Place Lagny



28
Juillet

LUDOVICK BOURGEOIS
1^{re} partie :
GABY WOOGIE



4
Août

LA CHICANE
1^{re} partie :
RITCHY LEMAY



11
Août

VILAIN PINGOUIN
1^{re} partie :
CHANDAIL DE LOUP



18
Août

HABANA CAFÉ
1^{re} partie :
SÉBASTIEN DE FRANCESCO



25
Août

ISABELLE BLAIS/
PIERRE-LUC BRILLANT
1^{re} partie :
GUY ET CASSY



GRATUIT

10 h 30
Place Lagny

Les jeudis des tout-petits



En cas de pluie, les spectacles seront présentés à l'école Notre-Dame-de-la-Sagesse, 37, rue Laroque.



26
Juillet

**PETITE JACINTHE
ET VICTOR EN
VACANCES**
Théâtre



2
Août

BILL BESTIOLE
Spectacle musical



9
Août

FARFADELLE
Spectacle musical



16
Août

LES POURQUOI
Spectacle musical



CHAMBRE
DE COMMERCE
DU GRAND
SAINTE-AGATHE



PIZZA FEST

**SAINTE-AGATHE-DES-MONTS
4 ET 5 AOÛT 2018 - PLACE LAGNY**



Ne manquez pas le spectacle de
Marco Calliari sur la scène
dès 15h30, dimanche le 5 août



INSCRIVEZ-VOUS AU RALLYE!
50\$ / VOITURE POUR 2 PERSONNES

ET

GAGNEZ

300\$ - 150\$ - 50\$

**À DÉPENSER SUR LE TERRITOIRE DE
LA CHAMBRE DE COMMERCE**

SAINTE-AGATHE - VAL-MORIN - VAL-DAVID - LANTIER -
IVRY-SUR-LE-LAC - VAL-DES-LACS - SAINTE-LUCIE-DES-LAURENTIDES

Inscription : 819-326-3731
info@sainte-agathe.org

MERCI À NOS PARTENAIRES!



BIBLIOTHÈQUE GASTON-MIRON

14, RUE SAINT-ANTOINE
MARDI, MERCREDI ET JEUDI
DE 9 H À 18 H
LUNDI ET VENDREDI
DE 12 H À 18 H
SAMEDI
DE 9 H À 17 H



Événements et Activités

GRATUIT

LES VUES DU LAC

Au crépuscule | PLACE LAGNY

 En cas de pluie, les films seront présentés à l'intérieur de la salle J.-A. Ratelle, à la place Lagny.

27 JUILLET | Jumanji: Bienvenue dans la jungle

3 AOÛT | Coco

10 AOÛT | Ferdinand

17 AOÛT | La Bolduc



ÉVÉNEMENTS



29 JUILLET
FESTIVAL DES CHANSONNIERS
Centre-ville



4-5 AOÛT
PIZZA FEST
SAINTE-AGATHEDES-MONTS
Place Lagny

10-11-12 AOÛT
CHAMPIONNAT - VOLLEYBALL QUÉBEC
Plage Major

12 AOÛT
LES PAINS D'AMOUR
- LOAVES OF LOVE
L'art de Halla - The Art of Challah
Les membres de la Congrégation de la maison d'Israël invitent la population à participer à un atelier de fabrication d'un pain traditionnel juif.
Informations : 514 816-3554 | 10 h
Synagogue 27, rue Saint-Henri Ouest

31 AOÛT, 1^{ER}
ET 2 SEPTEMBRE
L'ÉTÉ DES MÉTIERS D'ART
10 h à 17 h Place Lagny

L'été des
Métiers d'art
Sainte-Agathe-des-Monts
Laurentides

ACTIVITÉS

JEUDIS 5-12-19
ET 26 JUILLET 2-9-16- 23
ET 30 AOÛT

ATELIERS DE DANSE
EN LIGNE

À l'extérieur si la température le permet.
19 h à 20 h 30 / Place Lagny

LUNDI ET MERCREDI
DU 18 JUIN AU 22 AOÛT

YOGA SUR LA PLAGE

En cas de pluie, l'activité aura lieu au Relais des sables.
18 h à 19 h 30 / Plage Major

DU 18 JUIN
AU 17 OCTOBRE

Si la température le permet

PICKLEBALL

Lundi de 18 h à 21 h Mercredi
de 9 h 30 à 12 h 30
Stationnement plage Major



TOUS LES JOURS (LUNDI AU DIMANCHE)
DU 30 JUIN AU 26 AOÛT

D-YOGA SUR LE LAC DOUX VINYASA

Sous le soleil, sous les nuages, mais pas sous la pluie.
Informations : 819 321-9303 / De 10 h à 11 h 30 / Quai Alouette

Pour cette
activité
contribution
volontaire \$
(10 \$ suggéré)



FONDATION MÉDICALE
DES LAURENTIDES
ET DES PAYS-D'EN-HAUT

S'ENGAGER POUR LA SANTÉ !

*Investissement d'un million par année
en santé pendant 3 ans!*

Pour vous gens de la MRC des Laurentides, MRC des Pays-d'en-hauts: St-Donat, Notre Dame de la Merci
32 MUNICIPALITÉS AU TOTAL!

PROCHAINE
ACTIVITÉ

M. Michel Rochon, président du conseil d'administration à le plaisir de vous convier au:
7^e souper de la fondation | Mercredi 24 octobre

Daniel Desjardins | 819.324.8923 | daniel@fondationmedicale.com

UN VENT DE FRAICHEUR SOUFFLE SUR SAINTE-AGATHE-DES-MONTS!

PHOTO : JEAN-CLAUDE TREMBLAY



Ne vous fiez pas aux apparences car derrière ses yeux limpides et son allure gamine, Karinne Poirier est une redoutable entrepreneure avec un sens des affaires aiguisé et une passion contagieuse.

JEAN-CLAUDE TREMBLAY - L'avez-vous vu arriver, la tornade de sourires, légère et rafraîchissante, tel un Beaujolais nouveau, dans un grand vignoble Agathois près de chez vous? Cette appellation d'origine contrôlée s'appelle Karinne Poirier, la nouvelle Directrice Générale de la Chambre de commerce du Grand Sainte-Agathe!

Malgré son allure de légèreté et la délicatesse de sa robe, ses tannins soyeux révèlent toute sa finesse et sa maturité. Attention, car au final elle peut être très corsée quand vient le temps de fixer et d'atteindre ses objectifs! Trêve d'humour œnologique, car c'est entre autres par la bière qu'elle s'est fait connaître! En effet, Karinne Poirier est depuis longtemps impliquée dans le paysage commercial laurentien, et elle a notamment été à l'origine du désormais célèbre événement Oktorbierfest.

RACINES ENTREPRENEURIALES

Je n'ai pas été surpris d'apprendre que Karinne a grandi dans les affaires, son côté fonceur et débrouillard annonçant haut et fort ses couleurs. Ses parents ont en effet eu plusieurs commerces, notamment dans le secteur de l'hôtellerie et sont encore très actifs. Au fil des ans, elle a développé une expertise hors du commun en idéation et gestion événementielle. Chemin faisant, son implication auprès de la chambre de commerce de Sainte-Adèle, son expérience et ses succès tant comme gestionnaire qu'administratrice, lui ont valu il y a quelques années, le poste de directrice générale de la chambre de commerce de Saint-Donat – un mandat quelle a su mener à terme, cumulant d'incroyables accomplissements.

SES PRIORITÉS POUR LA CHAMBRE DE COMMERCE DE SAINTE-AGATHE?

En femme d'expérience, elle m'a confié vouloir gérer les projets présentement sur la table et honorer les engagements existants face à ses membres. « Je veux d'abord gagner leur confiance, et ce n'est pas en chamboulant tout que je vais y arriver... je veux savoir ce que les membres attendent de leur chambre de commerce, je vais analyser et ensuite passer à l'action pour contribuer au dynamisme économique de Sainte-Agathe! » m'a-t-elle déclaré.

Ce que j'ai particulièrement apprécié, c'est que Karinne est très consciente du contexte et soucieuse de ne pas arriver avec ses gros sabots pour tout bousculer. Sa démarche est empreinte de respect et entre vous et moi, son approche féminine (totalement assumé!) fera le plus grand bien à un milieu trop souvent réservé aux hommes.

Ce que je reproche souvent à plusieurs chambres de commerce au Québec, c'est d'être un genre de *boys club* qui organisent des événements sociaux pour leur propre communauté : elles sont généralement hermétiques et résolument fermées. La mission première d'une chambre commerciale, selon mon humble avis, n'est pas d'organiser des 5 à 7. C'est d'être le gardien, l'ambassadeur et le promoteur incontournable de l'économie de la ville qu'elle représente. Une courroie de transmission dédiée à la prospérité commerciale, et dans ce cas précis, récréotouristique, dans une ville qui je le rappelle, à tout pour réussir.

Karinne Poirier incarne exactement les valeurs contraires d'une chambre traditionnelle, et je suis prêt à parier que tout en respectant ce qui a été fait, elle réussira à moderniser et à rassembler, au lieu d'isoler.

TAILLEUR ET FORMALITÉS, OU TATOUAGES, ROBE D'ÉTÉ ET EFFICACITÉ?

Je n'ai rien contre le brun, mais un peu de coffre et d'originalité dans un monde parfois cloîtré et recyclé est une nécessité. Karinne Poirier, c'est la fonceuse, la femme aux allures anticonformistes qui fait progresser les dossiers. Respectueuse, joueuse d'équipe et résolument déterminée, j'ose prédire qu'elle fera rapidement évoluer les affaires, pour ne pas dire les mœurs.

Derrière ses yeux limpides et son allure gamine, j'ai observé une redoutable entrepreneure avec un sens des affaires aiguisé et une passion contagieuse. Sa vaste expérience pluridisciplinaire jumelée à sa créativité fait d'elle la candidate rêvée, pour affronter les défis que les entreprises de cette belle ville auront à relever. Santé et prospérité pour la dynamique Karinne Poirier!

**CHAMBRE DE COMMERCE
DU GRAND SAINTE-AGATHE**
24, rue Saint-Paul Est (CP 323)
Sainte-Agathe-des-Monts
(Québec) J8C 3C6
819 326-3731
www.sainte-agathe.org



**APPORTEZ
VOTRE VIN
& BIÈRE**

PRIX COUP
DE COEUR
DU PUBLIC
2017



*Venez profiter
de l'été sur notre
terrasse*

PROMOTION DU MARDI
DEMI CÔTES LEVÉES
ET FRITES

13,75\$ +tx

Entre 17h à 21h

PROMOTION DU MERCREDI
TABLE D'HÔTE
DU SOIR GRATUITE

à l'achat de certains
repas

Entre 17h à 21h

(Certaines conditions s'appliquent)

LES JEUDIS TARTARES

TARTARE
DE FILET MIGNON **18\$**

TARTARE
DE THON **17\$**

TARTARE
DE SAUMON **17\$**

Entre 17h à 21h

2101194

670 rue Principale, Sainte-Agathe-des-Monts • 819 326-5777 • www.olivesetaromates.com