

9 cm

transcontinental MÉDIAS

L'Écho

de Maskinongé

VENEZ VOIR LA NOUVELLE VIBE 2003



09704

DEMANDEZ UN ESSAI

PONTIAC **Louiseville Automobile** BUICK

871, boul. Saint-Laurent Ouest, Louiseville (819) 228-2711

Modèle PATIO PLUS

VERANDA JARDIN

Choix de COULEURS et de GRANDEURS

Installation si désirée

09611

QUINCAILLERIE PAUL LACOURSE & FILS Inc.

97, Saint-Laurent, Maskinongé (819) 227-4555



81^e année, no 26 - Dimanche 21 avril 2002 • www.lechoam.com • (819) 228-5532 • 26 400 exemplaires - 40 pages

LE FESTIVAL DE LA TRUITE MOUCHETÉE INNOVE ENCORE !



DE LA PÊCHE SANS PERMIS CET ÉTÉ

Page 3

Actualités

CHEZ LES FEMMES DE LA MRC DE MASKINONGÉ



LA FLAMME ENTREPRE-NEURIALE TRÈS PRÉSENTE

Page 7

Actualités

1/2 MILLION \$ EN CHEMISES POUR LA GRC



Page 20

Actualités

100 ANS !



Page 29



Restaurant MARCO Pizzéria

Le restaurant familial

La MEILLEURE PIZZA AU MONDE

SPÉCIAL

LUNDI • MARDI • MERCREDI

de 17 h à minuit

5.49\$

+ taxes COKE À 79¢



En salle à manger seulement.

10369

SPÉCIALITÉS: • Fruits de mer • Brochettes • Poulet B.B.Q. • Smoked meat • Côtes levées

161, boul. Saint-Laurent Est, Louiseville (819) **228-8485**



Patrick Morin

LE CENTRE DE LA RÉNOVATION

À votre Service...



**SURVEILLEZ
NOTRE PROCHAINE
CIRCULAIRE**
(du samedi 27 avril)

POUR CONNAÎTRE LA DATE DE LA
**JOURNÉE
SPÉCIALE
TERRE
NOIRE**

Les plaisirs d'été
ça commence chez
Patrick Morin

avec
moustiquaire







Gazebos
Ameublement de parterre
Poêles BBQ
Balançoires
Chaises
Poêles extérieurs

DU CHOIX AU MEILLEUR PRIX !

Jusqu'au 30 avril 2002

Nous **PAYONS** la **TPS** et la **TVQ**
pour vous sur les

**Meubles
rustiques**

en inventaire
Photos à titre indicatif



10366

LOUISEVILLE

730, boul. Saint-Laurent Est
(819) 228-4600

HEURES D'AFFAIRES
Lun., mar., mer.: 8 h 30 à 17 h 30
Jeu., ven.: 8 h 30 à 21 h
Samedi: 8 h 30 à 17 h
Dimanche: 9 h 00 à 17 h



Patrick Morin

LE CENTRE DE LA RÉNOVATION

À votre Service...



Profitez des nombreux
spéciaux de notre
circulaire en cours.

BERTHIERVILLE

1020, av. Gilles-Villeneuve
(450) 836-6288

Lun., mar., mer.: 8 h à 18 h
Jeu., ven.: 8 h à 21 h
Samedi: 8 h à 17 h
Dimanche: 9 h à 16 h

LAVALTRIE

280, rue St-Antoine • (450) 586-2222

Lun., mar.: 8 h à 18 h
Mer., jeu., ven.: 8 h à 21 h
Samedi: 8 h à 17 h
Dimanche: 9 h à 17 h

Actualités



LES
ÉLUS
SE
MOBILISENT

Page 6

UNIPRIX
À l'écoute
de vos besoins

Sylvain H. Gélinas
B. Pharm.

290, av. St-Laurent • Louiseville
228-5581

DE LA PÊCHE SANS PERMIS CET ÉTÉ

Le Festival de la truite mouchetée innove encore !

Jean-Paul Plante

L'année 2002 du Festival de la truite mouchetée de Saint-Alexis-des-Monts sera encore sous le signe de l'innovation. En effet, grâce à la collaboration du Service de la Faune et des Parcs, les adeptes du plus gros tournoi de pêche de la Mauricie pourront pêcher sans obligation d'avoir un permis de pêche en leur possession pendant les 10 jours du tournoi de pêche sur le lac Saint-Alexis.

La réglementation oblige toute personne à pêcher au Québec à pos-

séder un permis de pêche valide. De ce fait, lors du tournoi de pêche du Festival de la truite mouchetée, du 22 au 30 juin inclusivement, les pêcheurs auront le privilège de pêcher sur le lac Saint-Alexis SEULEMENT sans obligation de détenir un permis de pêche.

Cette exception vient, encore une fois, mettre en valeur l'événement qui dure depuis 17 ans et permet de qualifier le tournoi de pêche du Festival comme l'un des plus importants tournois du genre au Québec.

Démarche

L'organisation du Festival de la

truite mouchetée a entrepris cette démarche dans le but de promouvoir la pêche en famille et d'encourager la relève à la pratique de ce sport très populaire. En collaboration avec le chef de service de la Protection de la faune du bureau de Saint-Alexis-des-Monts, M. Alain Pichette, la présidente du Festival de la truite mouchetée, Mme Pascale Plante, a acheminé la demande considérant les objectifs principaux de l'événement : "Le festival de la truite mouchetée est un organisme qui voit, entre autres, à encourager les bienfaits de la pêche et de ses méthodes afin d'assurer



MME PASCALE PLANTE, présidente du Festival de la truite mouchetée de Saint-Alexis-des-Monts.

D'AUTRAY POSSÈDE UN TRÉSOR ROUTIER

Demande de classement adressée à Québec

Pierre Bellemare

Utilisée à peu près exclusivement par les agriculteurs depuis des lunes, une portion originelle du Chemin du Roy risque d'être classée bien patrimonial à moyen terme dans la MRC de D'Autray. Il semble que ce soit la seule section de la route construite dans les années 1730 qui n'ait pas été l'objet de travaux de voirie au fil des décennies.

À cheval sur les territoires de Sainte-Geneviève-de-Berthier (deux tiers) et de Saint-Cuthbert, elle est d'une longueur d'un peu plus de trois kilomètres. Si

Québec répond dans l'affirmative à la demande de la MRC, ce sera une première puisqu'une route n'a jamais obtenu de reconnaissance patrimoniale jusqu'à présent.

Blindé

L'historien et géographe lanauois Christian Morissonneau possède toutes les preuves documentaires pour appuyer la démarche qu'effectue la MRC, en collaboration avec les municipalités des maires Richard Giroux et Robert Fernet. Il se déclare blindé à ce chapitre; fort des recherches qu'il réalise depuis 1998 sur l'ancien tracé du Chemin du

Roy (route allant de Québec à Montréal et complétant celle du fleuve Saint-Laurent, peu sûre pour les déplacements en toute saison).

C'est ainsi qu'il a découvert ce tronçon originel, situé au même endroit qu'à l'époque de sa construction et intact. Prenant place en bordure du chenal du Nord, entre le rang Berthelet et la rivière Chicot, il est resté sur la terre battue.

Oublié dans les dédales administratifs du temps, cette portion du Chemin du Roy possède toujours la désignation de chemin public.

"Je vous le répète, c'est un trésor patrimonial", a affirmé M. Morissonneau en conférence de presse, avec la passion qu'on lui connaît dans ce dossier.

Outre ce dernier, la MRC et les deux localités compte dans le cheminement du dossier sur l'appui de Marcel Masse, président de la commission franco-québécoise des lieux de mémoire. Cet organisme détient le mandat d'inventorier et de célébrer la mémoire commune franco-québécoise par le biais de trois volets (inventaire, état des lieux, mise en valeur).

Des fouilles archéologiques restent à être effectuées pour compléter le dossier.

On anticipe le soumettre aux autorités à l'automne. La machine administrative gouvernementale fera ensuite son travail.

Cet héritage unique s'ajoute à la mise en valeur des îles de Berthier, du fleuve ainsi que de la réserve mondiale de la biosphère du lac Saint-Pierre.



Président de la commission franco-québécoise des lieux de mémoire, Marcel Masse a participé à la conférence de presse. À l'extrême-droite, il est en compagnie des maires Richard Giroux (Sainte-Geneviève-de-Berthier) et Robert Fernet (Saint-Cuthbert), de l'historien et géographe Christian Morissonneau et du préfet François Benjamin.

(Photo Pierre Bellemare)

Pierre Désilets

ESSAIM
Votre chaîne santé

«Ici, on prend
le temps de vous
écouter et de
vous conseiller»



22, Saint-Aimé • (819) 227-2288 • Maskinongé

Livraison gratuite partout en région

SOMMAIRE



NOUVEAU BLITZ POUR LA «MACHINE À TERRE» DANS DE D'AUTRAY

P. 8

Actualités

- La flamme entrepreneuriale très présente chez les femmes de la MRC de Maskinongé 7
- Un acheteur pour le centre sportif de Saint-Gabriel 7
- Mme Exilia Morin-Pothier a 100 ans 29
- Un demi-million \$ de chemises pour la GRC..... 20

Sports



L'ESCALE A CHARLESBOURG

P. 38

- Les Aigles bantam «A» de Berthier vont de succès en succès 39

Vie communautaire

- L'Écho au quotidien et vie communautaire et loisirs 24

Classées

30 à 37

Site Web

www.lechoam.com

Toutes les annonces classées
Les avis de décès quotidiens
Consultez l'appel à tous

Restauration

Par: Mario Bellemare
Chef exécutif



Le boeuf dans le centre de votre assiette

Si la nouvelle cuisine des années 1980 a fait bouger la restauration, avec l'arrivée de l'an 2000, le goût des consommateurs a propulsé la restauration moderne à un niveau que l'on n'aurait pu imaginer il y a seulement 15 ans.

Les consommateurs s'expriment de plus en plus clairement : viande tendre, juteuse et goûteuse. Voilà ce qu'ils réclament.

Identification d'une viande de haute qualité

A : bonne qualité, moins persillée en général ;

AA : excellente qualité, prix assez élevé ;

AAA : grande qualité, prix très élevé.

QUE VEUT DIRE LE MOT «PERSILLAGE» ?

Le persillage est une unité de mesure pour déterminer la qualité de gras que possède un muscle de viande. À la cuisson, une partie de ces particules (persillage) de gras commence à se détacher (fondre) et fait naître une viande qui devient plus tendre.

Pourquoi le boeuf d'Alberta ?

La Porte de la Mauricie est fière de pouvoir compter sur la qualité du boeuf d'Alberta, une production de boeuf (AAA) sélectionnée et certifiée par l'Agence canadienne de classement du boeuf et qui répond aux normes rigides de marbrure et de texture des muscles et s'assure d'un produit tendre, haut en saveur.

Le meilleur boeuf au monde

Chaque fois que vous mangerez du boeuf à la Porte de la Mauricie, dites-vous bien que ce boeuf (AAA) d'Alberta aura grandi dans un parc d'élevage de qualité et de haute technologie. *Le boeuf d'Alberta est le meilleur boeuf au monde.*



Sortie 174 de l'autoroute 40
Pour réservations : (819) 228-9434
Sans frais : 1 877 228-9434

LA QUESTION DU NET

À LA QUESTION DE LA SEMAINE DERNIÈRE :

Saki Koivu a-t-il pris la bonne décision de revenir au jeu cette saison ?

Les résultats sont les suivants :

45 % - OUI • 55 % - NON

QUESTION DE LA SEMAINE :

Postulerez-vous sur l'un des 300 emplois disponibles dans la MRC de Maskinongé ?

OUI NON

Participez à ce sondage-maison en visitant www.lechoam.com

Les statistiques en rapport à cette question vous seront fournies dans notre prochaine édition.

Ce sondage n'a pas de valeur scientifique



Sous la présidence d'honneur de Mme Pascale Plante, présidente du Festival de la truite mouchetée de Saint-Alexis-des-Monts

De nombreux exposants dans tous les domaines du 7 au 9 juin 2002

Vendredi: 16 h à 23 h • Samedi: 13 h à 23 h
Dimanche de 13 h à 18 h

Pour location, publicité du dépliant, collaboration ou occasions publicitaires

Téléphonez avant le 10 mai afin d'être mentionné dans le dépliant d'activités distribué à 11 000 copies

MANÈGES À PRIX POPULAIRE du 6 au 9 juin 2002

Soyez-y!

ENTRÉE GRATUITE Centre sportif et spectacles

POUR LOCATION ET PUBLICITÉ: Michel Desautier, INFO-FOIRE: (819) 296-3047 après 13 h

Collaboration spéciale de L'Écho



FORMATION CONTINUE

CÉGEP TROIS-RIVIÈRES

Attestation d'études collégiales (A.E.C.)

TECHNOLOGIE DU GÉNIE INDUSTRIEL (EJN.06)

Formation de candidats aptes à :

- Organiser la production en vue d'améliorer la productivité, l'efficacité et l'efficience d'une petite ou moyenne entreprise du secteur manufacturier ou de service;
- Élaborer des alternatives et implanter des solutions gagnantes aux difficultés actuelles de l'industrie : réduction des coûts de fabrication et des délais de livraison, gestion de la qualité, établissement des systèmes de prix de revient.

Conditions d'admission :

- Diplôme d'études secondaires (D.E.S.) avec mathématiques 436
- Avoir terminé sa formation académique depuis au moins deux sessions
- Avoir 18 ans ou plus
- Expérience de travail pertinente
- Réussir l'entrevue

RENCONTRE D'INFORMATION OBLIGATOIRE

Mercredi le 1^{er} mai 2002 à 19 h
Au local SA-3035 du Pavillon des sciences, 3 500 rue De Courval

Photocopies à apporter

- Certificat de naissance
- Dernier relevé de notes et diplôme de secondaire V, du Cégep ou de l'Université
- Curriculum vitae

Début des cours : le 3 septembre 2002

Durée de la formation : 1 320 heures dont un stage de 120 heures.

Il est nécessaire de confirmer votre présence à la soirée d'information.

Contactez Lorraine Veilleux au 376-1721, poste 2157

www.formation-mauricie.ca

L'Écho

Louiseville : 43, Saint-Louis JSV 2C7
(819) 228-5532 Téléc.: (819) 228-9379

Berthier : 691, rue Montcalm JOK 1A0

1-866-666-ECHO (3246) Téléc.: (450) 836-8116

Saint-Gabriel-de-Brandon :

1-866-666-ECHO (3246)

www.lechoam.com

DIRECTEUR RÉGIONAL : Jean-Pierre Malo

ÉDITEUR : Richard Desjardins

DIRECTRICE ADMINISTRATIVE : Lyne Baribeau

DIRECTEUR DES VENTES : Richard Desjardins

DIRECTEUR DE L'INFORMATION : Jean-Paul Plante

RÉDACTEUR COLLABORATEUR : Pierre Bellemare

Publicité : Jean-Guy Pinel

Publicité : Jules Morin
Line Plante
François Robert
Nancy Fournier

THÈMES ET PROMOTIONS: Martine Poulette

COMPOSITION ET MONTAGE

: Atelier de préimpression de Lanaudière
Christian Germain, directeur

IMPRESSION

: Imprimeries Transcontinental D.E. inc.
Division TransMag

DISTRIBUTION

: Distribution Transcontinental inc.
Publi-Sac Lanaudière

Dépot légal: Bibliothèque Nationale du Québec. Société canadienne des postes - Envoi de publications canadiennes. Toute reproduction des annonces ou informations, en tout ou en partie, de façon officielle ou déguisée, est interdite sans la permission écrite de l'éditeur. L'Écho de D'Autray et de Maskinongé ne se tient pas responsable des erreurs typographiques pouvant survenir dans les textes publicitaires mais il D'Autray et de Maskinongé sont sous la seule responsabilité des auteurs et la direction ne partage pas nécessairement les opinions émises.

Transcontinental MÉDIAS

26 200 EXEMPLAIRES

Commentaire

par Jean-Paul Plante



LES PINCES.... SUITE ET FIN !

La MRC de Maskinongé vient de mettre un point final au dossier des pinces de désincarcération. L'équipement dont on parle depuis plusieurs mois se retrouvera à Saint-Alexis-des-Monts, là où il est déjà et à... Maskinongé.

À prime abord, il était dans la mire de tous que Saint-Alexis-des-Monts desservait le nord de la MRC et Louiseville effectuait le travail pour le sud. Sauf que les choses ne se sont pas passées comme il avait d'abord été prévu à la table des maires.

Louiseville a demandé des argents qui ne figuraient pas dans l'entente d'origine, entre autres pour la formation de ses pompiers syndiqués. Les choses ont cheminé et à la réunion du conseil du 8 avril, le conseil louisevillois se disait prêt à accepter l'entente de départ. Sauf que pendant toutes ces démarches, pendant qu'on faisait des demandes qui n'allaient pas dans le sens de l'entente de base, les maires du sud de la MRC ont été rencontrés et on a simplement posé la question à savoir si certaines municipalités démontraient un intérêt à posséder les pinces de désincarcération.

C'est alors que Maskinongé a dit "Nous sommes intéressés". Cette réponse venait, en quelque sorte, mettre fin à ces semaines, ces mois de tergiversations du côté de Louiseville, la ville-hôtesse de la Mauricie. Par le fait même, les maires, en très large majorité, se sont dits d'avis que le dossier avait assez duré et qu'il était grandement temps de passer à l'action... une fois pour toutes.

Il y a une leçon à tirer de toute cette histoire, une morale à retenir: Un dossier une fois accepté, peu importe lequel, se doit d'être respecté. Certes, on peut y ajouter quelques éléments, disons minimes. Mais de là à apporter des changements majeurs, comme Louiseville voulait en faire, il y a toute une marge à franchir et c'est cette marge que la majorité des maires de la MRC n'ont pas voulu accepter.

Le dossier des pinces de désincarcération peut maintenant être déposé dans la case "classé". D'ici un mois et demi, Maskinongé devrait recevoir ses pinces et en faire l'installation sur un de ses camions à incendie. La formation aux pompiers suivra et par la suite, si une intervention est nécessaire avec les pinces, dans le sud de la MRC, ce sont les gens de Maskinongé qui la feront avec, si nécessaire, l'appui des personnes des municipalités du sud de la MRC qui auront été formés.

L'important dans cette histoire est que dorénavant, la MRC aura un service "nécessaire" qui pourrait sauver des vies. C'est ce qui compte d'abord et avant tout. C'est ce que voulaient les maires de toute la MRC dans le portrait Saint-Alexis-des-Monts / Louiseville.

Et c'est sans doute ce que veulent les maires dans le portrait Saint-Alexis-des-Monts / Maskinongé.

Souhaitons tout simplement qu'elles pinces servent le moins souvent possible car ce n'est jamais intéressant de devoir intervenir avec cet équipement.

jean-paul.plante@transcontinental.ca

Branchez vos impôts!

Cette année, profitez du service **ImpôtNet** Québec pour transmettre votre déclaration de revenus par Internet.

C'est simple, efficace et sécuritaire.

En quelques clics de souris, voilà votre déclaration partie.

Pour plus d'information : www.revenu.gouv.qc.ca.

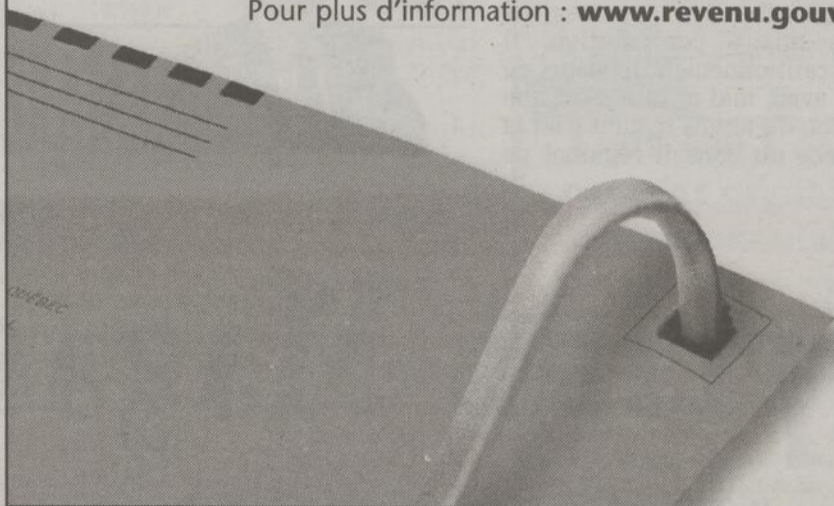

ImpôtNet Québec... clairement plus rapide!

Revenu Québec
On prépare l'avenir

00613

À LA RECHERCHE D'UN CAMION ?

LIBERTY 2002

RAM 2002

GRAND CHEROKEE 2002

TJ 2002

DAKOTA 2002

DURANGO 2002

Brusette

chrysler.ca

1061, av. Gilles-Villeneuve, Berthierville (450) 836-6231 • Sans frais 1-877-836-6232



LECHO • www.lechoam.com • Le dimanche 21 avril 2002 • Page 5

LES ÉLUS SE MOBILISENT

Services de transport

Le transport par autobus entre Saint-Gabriel-de-Brandon et Joliette se continue. En quelques heures, les élus municipaux de D'Autray ont déniché une façon de rassurer le transporteur, Brandon Transport. Il a mis de côté sa volonté de concentrer le service uniquement la fin de semaine.

Le Centre local de développement est l'organisme mis à contribution. Il accorde un cautionnement mensuel de 4,000\$ pour avril, mai et juin. Soit une bonne portion du temps restant d'ici la mise en place du conseil régional de

transport dans Lanaudière. Ce projet-pilote ayant l'accord de Québec doit chauffer le transport de personnes dès le mois d'août mais son cheminement retarde en raison du changement de ti-

tulaire au ministère des Transports.

Essentiel

Aux dires de son directeur général John Bussières, c'est parce que la compagnie n'avait plus la garantie de recevoir la subvention mensuelle (accord verbal en décembre dernier) d'ici la naissance du CRT qu'une épée de Damoclès a été placée au-dessus de la survie sur semaine de la ligne Saint-Gabriel-Joliette.

La compagnie a changé son fusil d'épaule avec la solution proposée par la MRC de D'Autray.

La démarche s'est effectuée en colla-

laboration avec la MRC de Joliette et la municipalité de Saint-Félix-de-Valois, aussi touchées par le dossier.

"Le transport en commun, ça en prend un. C'est crucial...", a affirmé le préfet François Benjamin en annonçant la bonne nouvelle lundi matin, au terminus joliettain, après être descendu de l'autobus provenant de Saint-Gabriel. Quelques maires et élus avaient fait le voyage en sa compagnie, de même qu'une dizaine de passagers se rendant étudiant, faire une visite chez le médecin ou pour une autre raison à Joliette.

M. Benjamin a précisé que c'est suite à une rencontre décisive entre l'entreprise et certains élus municipaux que le dossier a débloqué.

Il a apporté cette précision aux côtés de ses collègues André Hénault (préfet de la MRC de Joliette), qui a signifié que le développement global passe par le transport en commun, et André Asselin (maire de Saint-Félix-de-Valois), qui s'est déclaré très solidaire.

Il a ajouté que c'est avec l'aide du CLD D'Autray que Brandon Transport travaillera à assurer le maintien et le développement de ses opérations.

Du même coup, il a fait part que la Table des préfets, qui pilote le dossier du CRT, a rencontré récemment le ministre Serge Ménard qui a donné l'assurance que son orientation est conforme à celle de son prédécesseur, Guy Chevrette.

"La mise en place du conseil régional de transport de Lanaudière est un outil puissant pour assurer le maintien des services de transport des communautés rurales de Lanaudière et éviter des réductions de service comme celles annoncées par Brandon Transport", conclut-on dans le communiqué remis aux médias.



PIERRE

BELLEMARE

Sprint Magasinage

Gagnez **6000\$** en certificats-cadeaux à dépenser en 30 minutes dans un minimum de 3 boutiques (6 gagnants de 1 000\$ chacun)

Tirages parmi 50 finalistes par semaine
Tirages les vendredis 26 avril et 3 mai
3 gagnants à chaque semaine

Complétez le coupon de participation dans les boutiques des Galeries Joliette ou sintonisez M103,5 et devenez finaliste au concours Sprint Magasinage

Règlements disponibles au bureau d'administration ou dans les boutiques participantes
Coupons de participation disponibles dès mardi 16 avril 2002

Wal-Mart • Zellers • S.A.Q Classique

Galeries JOLIETTE

Boulevard Firestone, Joliette

Collaboration **M103,5** La radio de Lanaudière

Pharmaprix • Provigo • L'Équipeur

ISABELLE ST-YVES
NOTAIRE

200, avenue Sainte-Marie, Louiseville
Bureau: (819) 228-8117

AIDE AUDITIVE

Toute personne, sans limite d'âge, ayant un problème d'audition peut maintenant obtenir une prothèse auditive payée par la Régie de l'assurance-maladie du Québec.

Pour connaître les conditions d'admissibilité et les modèles d'aide auditive remboursés, veuillez communiquer avec nous.

Modèle intra-auriculaire couvert par la RAMQ.

Mme E.H. RAINVILLE
Mme SUZANNE RAINVILLE
AUDIOPROTHÉSISTES

Prothèses auditives, examen audioprothétique.
835, des Ursulines, Trois-Rivières 378-2131
Appelez sans frais: 1-877-378-2131

LA FLAMME ENTREPRENEURIALE TRÈS PRÉSENTE

Chez les femmes de la MRC de Maskinongé

Jean-Paul Plante

En collaboration avec les Aféas de la MRC de Maskinongé, la Société d'aide au développement des collectivités (SADC) de la MRC avait organisé une rencontre visant à sensibiliser et à informer sur l'entrepreneuriat au féminin, le 16 avril dernier, à la Porte de la Mauricie.

Cette rencontre se voulait une première étape au programme AFER (Aide aux femmes entrepreneures en région) qui a été lancé le 9 avril dernier. Plus de 90 personnes (femmes) ont assisté à cette soirée sous le signe du dynamisme et de la motivation.

L'activité qu'animait Mme Nancy Sabourin de CKTM-TV s'est avérée une source de motivation pour les femmes désireuses de démarrer une entreprise mais également pour celles qui sont déjà en affaires.

Témoignages

Les témoignages de différentes

femmes entrepreneures ont bien fait ressortir les avantages et désavantages d'être en affaires. Malgré les grandes responsabilités de la femme envers la famille, les femmes sont déterminées et ne craignent pas le travail.

Lors de la soirée, Mme Nathalie Lahaie du Réseau des femmes de carrière a bien fait comprendre l'importance d'avoir un bon réseau de contacts. Que ce soit pour partager les difficultés rencontrées et recevoir des conseils, pour augmenter sa clientèle ou enrichir ses connaissances, le réseautage est toujours une bonne source de motivation et d'informations.

La SADC a présenté l'ensemble de son programme AFER destiné à répondre aux besoins des femmes désirant se lancer en affaires en milieu rural.

Trois volets sont au programme : Information et réseautage (soirée du 16 avril); Encadrement et partenariat avec les institutions financières; Coup de pouce à l'entrepre-

neure au démarrage de son entreprise.

Flamme

De cette première soirée de sensibilisation et d'informations, il ressort clairement que la flamme entrepreneuriale est bien présente dans la MRC de Maskinongé. Les femmes dans le monde des affaires possèdent un potentiel sous-estimé. Les SADC, dont celle de Maskinongé, croient à ce potentiel et continueront à aider les femmes à cheminer vers la réussite.

La soirée du 16 avril n'était qu'une première étape. Comme le dit l'adage : "Le meilleur est à venir!". Chose certaine, les femmes de la MRC de Maskinongé tiennent bien haut la flamme entrepreneuriale et il est permis de croire que les réussites en affaires chez celles-ci se feront très nombreuses au fil des prochains mois, des prochaines années.

Collaboration Julie Lemieux
SADC de la MRC de Maskinongé

UN ACHETEUR SE POINTE À SAINT-GABRIEL

Centre sportif et culturel Antonio-Yanakakis

Pierre Bellemare

La vente du centre sportif et culturel Antonio-Yanakakis revient dans l'air à Saint-Gabriel-de-Brandon. Un citoyen de Repentigny oeuvrant au Réseau des Sports (RDS) a visité les lieux lundi dernier en compagnie du ministre Richard Legendre, de Marcel Perreault (dirigeant de la compagnie à numéros propriétaire des lieux) et de l'agent d'immeubles Jos Ouimet.

Différentes avenues ont été explorées, dont la possibilité d'aide financière pour des travaux de réfection extérieure, mais pas pour l'achat, lors de cette visite. Les maires Robert Des Rosiers et Carole Majeau, des membres de leurs conseils municipaux et quelques autres personnes se sont joints à la rencontre.

Points de vue

Suivant les informations fournies par M. Des Rosiers, chacun a exprimé ses doléances dans le dossier.

Rappelons que l'imposant immeuble a été construit en 1984. Il est inactif depuis plusieurs mois. On y retrouve

notamment une patinoire, une piscine semi-olympique, un gymnase-salle de musculation tout équipé et des salles de réception.

Géré par une corporation sans but lucratif, il est passé à l'entreprise

privée, il y a quelques années, après que l'offre aux deux municipalités n'ait pas fonctionné.

L'éventuel acheteur n'a pas retourné les appels téléphoniques logés par L'ÉCHO.

COURS DE NATATION

Pour Bébés, Enfants et Adultes



Session débutant
les 4-5 mai

Autres sessions disponibles
DÉBUTANT LES 24 JUIN, 8 JUILLET ET 22 JUILLET

aussi
offerts

- Jeune sauveteur
- Médaille de bronze
- Étoile de bronze
- Croix de bronze

Lieu des cours: LOUISEVILLE
Piscine chauffée et couverte



Infos: Martine Masson (819) 228-9282

ATTENTION TOUT
LE MONDE

14^e FESTIVAL
DE DANSES SOCIALES
et de
DANSES EN LIGNE

le samedi 4 mai 2002
Souper et spectacle.
Au Centre communautaire
de Maskinongé

Informations :
Serge et Francine Soulières, (450) 836-6639
Johanne Michaud, (819) 227-2862

En contact avec
votre député
Rémy Désilets

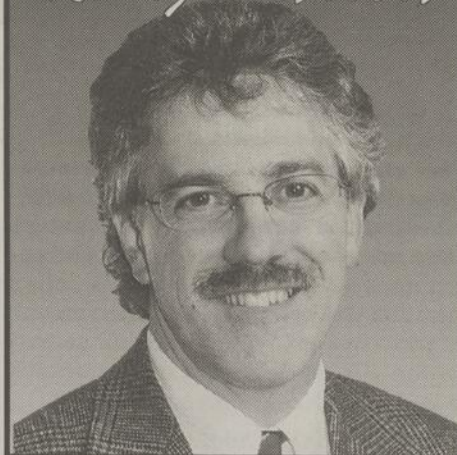

**1 450 000 \$ de plus
pour les organismes
communautaires**

Lorsque nous voulons évaluer des entreprises commerciales, nous étudions leurs états financiers et une quantité de données à valeur économique comme leurs prévisions budgétaires, leurs possibilités de gains futurs, etc. Quand vient le temps d'évaluer des organismes communautaires, dont la plupart des services sont difficilement quantifiables et qualifiables, nous faisons face à de sérieux défis et les moyens d'action de ces organismes sont souvent limités parce que leur valeur et leur apport à la société sont sous-évalués.

Pourtant nous vivons dans une société, dans un monde rempli d'organismes communautaires qui marquent notre vie et qui guident nos attitudes et comportements. Ce sont souvent eux qui font de notre société, une société plus généreuse, juste et accueillante. Le gouvernement du Québec comprend la valeur de ces organismes et leur apport à la société et c'est pour cela que la ministre déléguée à la Lutte contre la pauvreté et l'exclusion, madame Nicole Léger, a annoncé en mars 2002 une aide supplémentaire de 1 450 000 \$ octroyée à divers ministères et organismes gouvernementaux, afin qu'ils soutiennent les organismes communautaires dans leurs secteurs.

Cette annonce s'inscrit dans la poursuite de la mise en œuvre de la politique de reconnaissance et de soutien à l'action communautaire. Cette somme provient de l'investissement de 50 millions \$ répartis sur trois ans qui a été annoncé au cours de l'automne à l'occasion du lancement de la politique de reconnaissance et de soutien à l'action communautaire.

À tous ceux qui, chaque jour, prennent plaisir à donner de leur temps, que la joie, la beauté et l'amour vous accompagnent en cette semaine de l'action bénévole.

Merci et félicitations au Centre de bénévolat du Bassin de Maskinongé qui fête cette année ses 30 ans de service.

Rémy Désilets

Le député de Maskinongé

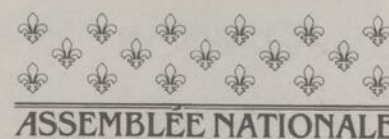

NOUVEAU BLITZ POUR LA « MACHINE À TERRE » DANS DE D'AUTRAY

Concentration sur les localités du secteur Brandon

Pierre Bellemare

Ceste devant devenir un automatisme comme la collecte sélective, le compostage est l'objet d'une intense campagne de sensibilisation dans la MRC de D'Au-tray. On offre pour 28\$ des composteurs d'une valeur de 80\$ tout en fournissant de la formation afin de s'assurer de la pérennité de la démarche.

Même si les citoyens de l'ensemble de la MRC peuvent se joindre au blitz, les populations de Saint-Didace, Saint-Gabriel-de-Brandon, Ville Saint-Gabriel, Saint-Cléophas, Saint-Norbert et Mandeville sont cette fois principalement visées. Une séance d'information et de distribution de composteurs est inscrite pour 19 heures, le lundi 6 mai, à la salle municipale de la paroisse de Saint-Gabriel.

Économie

Outre l'économie que peuvent faire les contribuables, la campagne permet du même coup aux municipalités d'épargner

puisque moins de matières putrescibles vont prendre le chemin du site d'enfouissement.

Comme l'a expliqué en conférence de presse le préfet François Benjamin, il est de première importance de repenser la façon de gérer les déchets. "Des objectifs ambitieux ont été fixés pour réduire les quantités de déchets destinés à l'élimination et une des avenues qui s'offrent aux citoyens est de réduire à la source la quantité de matières putrescibles, de gazon et de feuilles en les transformant en compost", a-t-il dit.

La MRC effectue sa campagne en collaboration avec la firme environnementale Nova Envirocom. Elle est financée par le fonds d'action québécois pour le développement durable, dont le gouvernement du Québec est le principal partenaire financier. Le conseil régional de l'environnement et le Groupe EBI sont aussi des partenaires dans cette démarche.

La distribution de composteurs s'inscrit dans le cadre du plan de gestion des



Les municipalités du secteur Brandon sont cette fois visées. Lors de la conférence de presse, on retrouvait Gilles Côté (CREL) en compagnie de Carole Majeau (paroisse de Saint-Gabriel), François Benjamin (préfet et maire de Mandeville), Pascale Lapointe-Manseau (Groupe EBI) et Claude Archambault (Saint-Didace).

(Photo Pierre Bellemare)

matières résiduelles de la MRC. Les personnes intéressées à se procurer un composteur peuvent communiquer avec Guy Fradette, au 836-7007 (poste 234).

C'est dur à battre!



JAMBES DE FORCE LONGUE DURÉE

De plus, elles sont garanties tant que vous êtes propriétaire de votre véhicule. Installation en sus. Si requises, pièces supplémentaires et installation en sus.

79⁹⁵\$ et plus
chacun
Plus taxes. S'applique à la plupart des véhicules.

SPÉCIAL DU PRINTEMPS

Pose de pneus à seulement

99¢

à l'achat du balancement à prix régulier + taxes

Garage Lemay

Auto Électrique Inc.

641, boul. Saint-Laurent Est, Louiseville
(819) 228-2475

MAINTENANT

ouvert
759-8434



BÉTON ADAM INC.

BÉTON PRÉPARÉ

Service de qualité - Prix compétitif



300, Rang Brûlé, C.P. 420, St-Thomas (Québec) J0K 3L0
Tél.: (450) 759-8434 • 1-866-759-8434 • Fax: (450) 753-4344



Soins de santé à domicile

SOINS PRN LANAUDIÈRE

Voici des exemples de nos services	Infirmière et infirmière auxiliaire	Soins et traitements	ADMISSE AUX SUBVENTIONS/ASSURANCES
	Préposé et auxiliaire familiale	Soins d'hygiène	
	Pédicure	Accompagnements	
	Massothérapeute	Repas/ménages	
		Soins de pieds	
		Maux de dos, détente	



24 heures sur 24
7 jours par semaine



POUR NOUS JOINDRE **1 866 807-SPRN**

(7 7 7 6)

AGRICULTURE ET AMÉNAGEMENTS PAYSAGERS



Un supplément de
Echo

INTRODUCTION des tracteurs DT AGCO® de 160 à 225 ch

**PRÊT À SE
BATTRE!**

Les nouveaux champions poids lourds

Nos nouveaux tracteurs AGCO de la Série DT sont conçus pour assommer tous les concurrents avec plus de caractéristiques standard et de valeur, incluant :

- Des moteurs diesel Cummins 8,3L de la Série C à suralimentation
- Des cabines spacieuses et insonorisées avec siège d'instructeur
- Une transmission "powershift" à double commande
- Une capacité de levage atteignant 19,000 livres
- Des pneus Michelin Agribib™

AGCO
vous devez en conduire un.

Visitez-nous aujourd'hui même. Montez dans la cabine. Saisissez le volant. Vous verrez alors pourquoi, en matière de puissance, de caractéristiques et de valeur pour votre dollar, les tracteurs AGCO de la Série DT sont les nouveaux champions incontestés.

AGCO[®]
vous devez en conduire un.

Garage Pierre Dugré inc.

Saint-Barthélemy

(450) 885-3202 • (819) 228-3191 Sans frais 1 877 885-3202

0680

FAITES DURER LE PLAISIR !

Saviez-vous que parmi les dites annuelles dont vous décidez votre jardin de fleurs chaque année, plusieurs ne sont pas des annuelles? En fait, ce sont des plantes tropicales ou subtropicales qui ne résistent tout simplement pas au gel.

Les centres de jardin offrent une grande variété de plantes et de fleurs que vous pouvez soit rentrer dans la maison avant les temps froids, soit prélever des boutures qui feront leurs propres racines et que vous pourrez remettre à l'extérieur au printemps. Ces plantes peuvent vivre plusieurs années. Bientôt, lorsque vous achèterez vos plants, choisissez ceux dont vous pouvez prolonger la vie en les faisant hiberner dans la maison.

L'angelonia, une nouveauté sur le marché, offre une gamme de couleurs dont le bleu, le pourpre, le rose et le rouge. Plante rampante lorsqu'elle est au jardin, plante retombante lorsqu'elle se retrouve en pot suspendu, le bacopa s'épanouit très bien à l'ombre. Présentant des

feuilles larges ou étroites, de formes variées et de couleurs très vives, les différents bacopas sont très faciles à cultiver. Le géranium-lierre, l'étoile de Bethléem panachée, le mouron bleu et le fuchsia sont d'autres plantes parfaites pour l'hibernation.

Si votre habitation est déjà chargée de plantes de toutes sortes, conservez les plants que vous désirez pour l'été suivant dans une chambre froide, dans le noir, à une température d'environ 7 °C. Ne les arrosez pas jusqu'au mois de février suivant. Sortez-les alors de leur retraite, déposez-les dans un endroit ensoleillé et arrosez normalement. En un rien de temps, vous aurez des plants en pleine forme!



En choisissant vos plants, optez pour ceux que vous pouvez entrer dans la maison pendant l'hiver.

LA HAIE DE CÈDRES : UN CLASSIQUE

Une haie de cèdres ajoute de la valeur à un terrain et procure une grande intimité. Si vous désirez entreprendre un projet de plantation de cèdres, voici quelques conseils pratiques qui vous aideront dans vos démarches.

Si le cèdre est presque disparu à l'état sauvage, il est cultivé en pépinière sous différentes formes. Selon la saison, vous pouvez soit acheter des cèdres vendus en mottes nues ou cultivés en pots. Les cèdres vendus en mottes nues sont très abordables. Cependant, ils ne peuvent être plantés qu'au printemps ou à l'automne et la reprise des racines n'est pas garantie. Les cèdres cultivés en pots sont plus chers. Par contre, la plantation peut être faite en tout temps entre la mi-avril et la mi-octobre. Afin d'assurer une plus grande survie à vos cèdres, assurez-vous qu'ils soient très bien protégés des vents lors du transport jusqu'à votre domicile.

Lorsque vous creusez les tranchées, assurez-vous qu'elles aient une fois et demie la hauteur moyenne des mottes et que la largeur corresponde à deux fois le diamètre. Il est important de laisser un espace de 30 centimètres entre



Intimité, fraîcheur et quiétude sont les principaux bienfaits qu'apporte une haie de cèdres.

chaque arbuste pour leur permettre de s'élargir sans s'étouffer.

L'entretien des cèdres est également fort simple. Une coupe pendant le mois de juillet est suffisante. Votre haie ne nécessitera pas d'engrais. Au contraire, la fertilisation augmenterait la croissance et vous obligerait à procéder à plusieurs coupes. Le premier mois suivant la plantation de la haie, les cèdres doivent être arrosés tous les deux jours. Par la suite, une heure d'arrosage par semaine suffira (en période de grande sécheresse, arroser deux fois).



LE PLUS GRAND FABRICANT DE FAUCHEUSES À DISQUES AU MONDE

Une nouvelle puissance au service des agriculteurs!



L'ART DE RÉCOLTER UN BON FOURRAGE

avec une faucheuse-conditionneuse et un giro-andaineur Kuhn



L'avenir de l'agriculture passe par la compétitivité et la rentabilité.

La grande équipe de Machineries Nordtrac est là pour vous aider à arriver à ce but!

- PROFITEZ DES INNOVATIONS TECHNOLOGIQUES
- RÉDUISEZ LE TEMPS D'ENTRETIEN
- MISEZ SUR LE RENDEMENT

FLEXIBILITÉ DE FINANCEMENT

Possibilité de **0%** 36 mois et plus encore!

Sujet à l'acceptation du crédit

MACHINERIES NORDTRAC LTÉE

Machineries Patrice Ltée
200, Grande-Carrière, Louiseville
Tél.: (819) 228-9494 / Fax: (819) 228-4055

A. Henri & Fils Inc.
1051, Principale, St-Roch-de-l'Achigan
Tél.: (450) 588-2055 / Fax: (450) 588-7888

Productions Petit-Bois: pour le plaisir de jardiner

Entreprise de Berthierville

On se sent comme chez soi dès l'arrivée aux Productions Petit-Bois de Berthierville. Un jardin de démonstration, à l'avant du commerce, permet de se remplir les yeux de beauté tout en choisissant les végétaux pour notre aménagement. Un personnel chaleureux et disponible peut nous guider dans nos décisions.



Des fleurs, des fleurs et encore des fleurs à l'entrée de Productions Petit-Bois.

"On vend selon les besoins du client, que ce qui sera beau chez lui. On ne vend pas que pour vendre", affirme la copropriétaire de l'établissement, Céline Coutu. Sa volonté est que le client ait le sentiment de s'être contenté; qu'il anticipe le plaisir d'admirer les végétaux chez lui.

HISTOIRE D'AMOUR

Créé en 1984, le commerce s'appuie sur une histoire d'amour. Une passion à double volet, peut-on dire.

Mme Coutu et son époux, Denis Dumais, copropriétaire, se sont

connus à l'époque où ils travaillaient pour la même entreprise. Elle comme fleuriste, lui comme horticulteur-paysagiste. Ils se sont mariés et ont choisi de démarrer leur commerce.

Leur choix s'est porté sur un domaine qu'ils adoraient tous deux.

Famille et entreprise n'ont pas tardé à grandir. Deux enfants sont nés de leur union tandis que le commerce a connu une progression constante.

On s'est d'abord concentré sur la production de végétaux (petits

arbustes, conifères) pour la vente en gros et au détail. Une deuxième serre a été ajoutée en 1988 pour la culture de fleurs annuelles et le magasin a été construit. On a additionné un entrepôt en 1990. Quelques années plus tard, on a choisi de se concentrer uniquement sur la vente au détail puisque ce secteur, comme celui de la vente en gros, est très accaparant. On a jugé qu'il était impossible d'effectuer les deux de manière efficace.

Par ailleurs, Mme Coutu a enrichi ses connaissances en complétant un cours en horticulture.

UNIQUE

Productions Petit-Bois de Berthierville offre un large éventail de produits et de services.

Le jardin de démonstration, devant le commerce, le distingue. Mme Coutu appelle cela son mini jardin botanique. Le couple affirme l'avoir préparé en pensant à la beauté que cela fournit. C'est un endroit relaxant, inspirant.

On y retrouve de 300 à 400 variétés de végétaux. Comme l'aménagement de cette superficie remonte à il y a huit ans, les gens peuvent se faire une bonne idée de ce à quoi ressemblera la plante ou l'arbuste de petite taille qu'ils comptent se procurer. Leur choix en est facilité.

Dans le centre-jardin, on retrouve évidemment les classiques (érable, épinette, cèdre, etc.), de même que 900 variétés de végétaux. Une vingtaine de nouveautés s'y additionnent chaque année.

L'endroit est propre et bien organisé. Des panneaux de signalisation permettent de s'y

retrouver.

De plus, un coin-jeu pour les enfants est disponible.

Productions Petit-Bois offre toute la gamme des végétaux cultivables au Québec, de même que les engrais et pesticides.

On peut aussi se procurer de la poterie, des urnes, des plantes vertes d'intérieur et bien d'autres choses dans un coin-décoration. C'est la petite gâterie que s'est accordée Mme Coutu. Elle trouve que c'est un complément à l'horticulture, que cela donne la petite touche finale.

Près de l'entrée, un bassin a été aménagé. Les gens peuvent y voir des plantes aquatiques. Matériaux (toile, moteur, etc.), produits d'entretien et plantes pour les bassins sont disponibles.

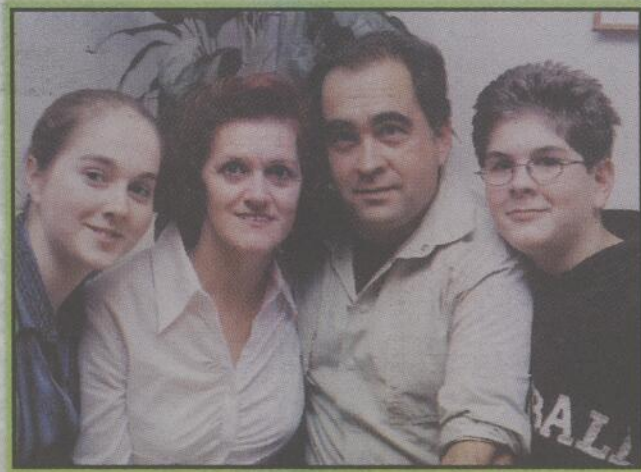

Céline Coutu, Denis Dumais et leurs enfants, Marilène et Félix.

Un personnel qualifié et passionné est là pour répondre à vos questions, vous conseiller, vous guider. Mme Coutu travaille en compagnie de Louise Baril, Francine Boucher, Patricia Coutu et Marie-Pier Gervais. Raymond Masse complète l'équipe. Technicien en entretien, celui-ci peut se rendre chez vous pour l'épandage d'engrais, le taillage d'arbres et le traitement pour les plantes.

ON VOUS Y ATTEND.



Le jardin de démonstration: là où beauté et tranquillité se cotoient.

Productions Petit Bois inc.

1113, rang Petit-Bois
Berthierville

836-7735



63990

CHOISISSEZ LE MEILLEUR CONCESSIONNAIRE DE LA RIVE-NORD



ÉQUIPEMENT G. GAGNON INC.



✓ Pour son excellent service

✓ Pour la compétence de son personnel

✓ Pour la qualité de ses produits

✓ Pour ses prix

TRACTEURS TS-110 de 90 à 110 forces

SÉRIE TS

LE PLUS GROS MOTEUR DANS CETTE CATÉGORIE

Un nouveau monde de confort, de performance et de plaisir de conduite vous attend.

Disponible avec inverseur de marche au volant.
3 modèles de 90 à 110 forces moteur



TRACTEURS TL-100 de 70 à 110 forces avec inverseur hydraulique

QUEL PLAISIR DE TRAVAILLER AVEC UN



**TRÈS GROS
RABAIS
SUR LES TRACTEURS
DE LA SÉRIE TM**

**PASSEZ À L'ACTION AVANT LE 30 JUIN 2002 !
Obtenez un remboursement pouvant atteindre 5000 \$
plus des économies jusqu'à 1875 \$**

Faires un saut chez nous avant le 30 juin 2002 et économisez gros. Achetez un tracteur des séries TN, TL (modèles de luxe seulement), TS, TNF (modèles 65, 75 et 90 seulement) ou 10S de New Holland et recevez un remboursement économiser 1875 \$ de plus. Négociez le meilleur prix et choisissez le financement de New Holland Credit à des taux très avantageux pouvant aller jusqu'à 0,0 %. Le printemps, c'est le temps d'agir et d'économiser. Alors, passez à l'action ! L'offre prend fin le 30 juin 2002.

COMMUNIQUEZ DÉS MAINTENANT AVEC YVON GAGNON CHEZ



ÉQUIPEMENT G. GAGNON INC.

VENTE • LOCATION • SERVICE • MACHINERIE AGRICOLE

NEWHOLLAND

101, BOUL. EST, MASKINONGÉ (819) 227-2245



NEWHOLLAND

AGRICULTURE ET AMÉNAGEMENTS PAYSAGERS

LA NATURE EN MINIATURE

Au Japon, les jardins sont considérés comme étant la reproduction miniature de la nature et sont fortement influencés par le shintoïsme (religion animiste du Japon) ainsi que par le bouddhisme zen. Ces deux philosophies subissent à leur tour l'influence du monde occidental lorsqu'elles sont importées chez nous.

Afin de préserver le plus possible l'esprit japonais implanté au Québec, il est important que les couleurs demeurent discrètes et harmonieuses. Afin de favoriser la réflexion et la méditation et d'inviter au calme et à la paix, le jardin d'inspiration orientale inclut, entre autres, des bonzaïs (qui se cultivent très facilement à l'extérieur), des métaséquoias, des mélèzes, sans oublier différents arbres à floraison dont le poirier, le cerisier et le prunier.

Bien que le terrain puisse avoir de généreuses proportions, l'espace occupé par les différents plants donne une impression d'intimité calfeutrée, de sérénité et d'équilibre. Une lanterne de pierre agrémentée à merveille le jardin oriental. Une pierre, fréquemment arrosée afin qu'elle soit recouverte de

mousse, apporte également une touche originale et toute en douceur.

Un aménagement typiquement zen serait principalement constitué de pierres, d'étendues de sable et de plantes qui affichent différents tons de vert, parfois de rouge. Les pierres représentent les montagnes et le sable symbolise la mer. La facilité d'entretien d'un jardin zen n'a d'égale que la beauté qui dure et perdure tout au long de la saison chaude. Dépouillés, apaisants, différents et faciles à aménager, l'aménagement paysager d'inspiration japonaise est un moyen efficace de combattre le stress.



Pierres et plantes vertes forment un ensemble harmonieux.

GOODYEAR

DES PNEUS AGRICOLES DURS À L'OUVRAGE



RABAIS INSTANTANÉ

50\$ par pneu* chez votre détaillant Goodyear participant jusqu'au 27 avril 2002

Sous l'aile de

GOODYEAR

Méchante technologie. Liberté de soucis.

RADIAL GOODYEAR DT710

Voici le radial DT710 de Goodyear, un pneu pour roues arrière qui offre un maximum de traction avec un minimum de vibration.

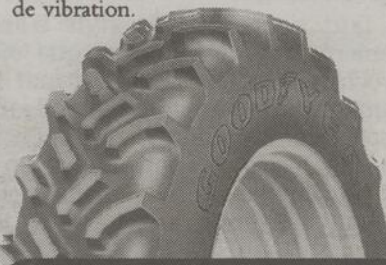

BRIDGESTONE

Firestone

DUNLOP

GOODYEAR

PIRELLI

AVON

DEXY

Pneus Kelly

TOYO

YOKOHAMA

UNIPNEU

SERVICE DE PNEUS LAGACÉ ET FILS LTÉE

330, BOUL. SAINT-LAURENT EST, LOUISEVILLE
Tél.: (819) 228-5421

État des routes
Bell Mobile (sans frais) # 2363
Ailleurs au Québec: 1 877 393-2363
www.mtq.gouv.qc.ca

ALIGNEMENT

ROUTIER

POUR LE MEILLEUR INVESTISSEMENT



Éprouvez la PUISSANCE

Allez de l'avant!

La puissance de Massey-Ferguson combinée au savoir-faire et à l'expérience de la grande équipe de Machineries Nordtrac en font votre meilleur gage de satisfaction!



MASSEY FERGUSON®

CHOISISSEZ UN TRACTEUR DE SÉRIES MF6200 OU MF8200

TRÈS GRAND CHOIX DE MODÈLES ET D'OPTIONS

FAITES-EN L'ESSAI DÈS AUJOURD'HUI



MACHINERIES NORDTRAC LTÉE

Une nouvelle puissance au service des agriculteurs!

FINANCEMENT SUR PLACE À TAUX PLUS QUE CONCURRENTIELS

Sujet à l'acceptation du crédit

MACHINERIES NORDTRAC LTÉE

Machineries Patrice Ltée
200, Grande-Carrière, Louiseville
Tél.: (819) 228-9494 / Fax: (819) 228-4055

A. Henri & Fils Inc.
1051, Principale, St-Roch-de-l'Achigan
Tél.: (450) 588-2055 / Fax: (450) 588-7888

LES ARBRES N'ONT QU'À BIEN SE TENIR !

es erreurs commises lors de vos travaux d'aménagement paysager coûtent excessivement cher à corriger. Arracher votre entrée d'asphalte neuve suite au passage d'un «dix roues» rempli de terre provenant de l'excavation pour la piscine n'est pas une sinécure. Ne soyez pas étonné d'avoir à dépenser beaucoup plus que prévu si vous ne faites pas dresser un plan d'aménagement et si vous négligez de tout spécifier au contrat qui vous lie avec l'entrepreneur paysagiste.

Un aménagement paysager réussi augmente la valeur marchande de votre propriété et permet parfois de récupérer maintes fois le coût des travaux au moment de la revente. Malgré cela, de nombreux propriétaires profanes dans le domaine, se risquent à concevoir et réaliser eux-mêmes tout leur aménagement paysager. Les erreurs sont nombreuses et fréquentes. Le propriétaire naïf et profane choisit mal ses fleurs et ses

arbres. Il place des arbustes à croissance rapide sous les fenêtres du sous-sol bloquant ainsi la vue et la lumière. Il creuse tout près des fondations et y place un arbre dont les racines endommagent le crépi de finition, etc, etc, etc.

La meilleure façon d'éviter les erreurs est de faire rédiger un plan d'aménagement par un professionnel. Mais, attention, la personne qui offre de rédiger un plan n'a pas toujours les compétences pour le faire. Les vrais professionnels de l'aménagement sont les architectes-paysagistes possédant une formation universitaire. Il y a aussi les agronomes, les techniciens et les horticulteurs.

Il faut s'enquérir du style d'aménagement prisé par l'expert que vous approchez. Une fois choisi, il faut lui indiquer le montant de votre budget et lui spécifier vos goûts et préférences. Vous lui ferez part de votre intention de faire vous-même le travail ou de le confier à un entrepreneur. L'expert doit

évidemment tenir compte de votre volonté de réaliser le plan par étapes. Certains préfèrent tout faire faire d'un seul coup alors que d'autres décident d'étaler les travaux sur une période de plusieurs années.

Le spécialiste qui rédige le plan d'aménagement ne réalise pas forcément les travaux. Il faut soit les faire soi-même ou les confier à un entrepreneur paysagiste ou à un membre de l'équipe multi-disciplinaire de votre spécialiste.

Méfiez-vous, car dans le domaine de la réalisation des travaux d'aménagement, les plaintes sont nombreuses. La rédaction d'un contrat détaillé s'avère la meilleure façon d'éviter les tracas. A partir du plan rédigé par le paysagiste vous demanderez des estimations auprès de deux ou trois entrepreneurs. Le contrat qui vous lie à l'entrepreneur choisi doit spécifier chacune des composantes : type de fleurs, matériaux inertes et arbustes, grandeur et diamètre. Le contrat doit toujours contenir une clause résolutoire permet-



Un aménagement paysager réussi augmente la valeur marchande de votre propriété.

tant de vous libérer de l'entente si les travaux ne sont pas réalisés dans les délais indiqués.

L'entrepreneur peut, en cours de travaux, vous proposer un échange. Il prétextera que les plants ou arbustes que vous avez commandés ne sont plus disponibles et offrira de les remplacer par d'autres «aussi beaux et aussi gros». Avant d'accepter cette offre, vérifiez si un autre fournisseur peut vous procurer les plants initialement prévus. Informez-vous aussi de la valeur des produits qu'on vous offre en échange. L'entrepreneur essaie peut-être de vous refiler une marchandise refusée par un autre de ses clients.

LE FENG SHUI : LA SCIENCE D'UN ART

Pour certains, c'est une science et pour d'autres, un art. Pour tous ceux qui appliquent les principes Fêng Shui, c'est une façon de vivre. Vieux de plus de cinq millénaires, le Fêng Shui nous vient de Chine où, malheureusement, il est interdit depuis la révolution culturelle. Grâce aux artistes chinois émigrés un peu partout en Occident, nous avons pu découvrir cet art d'aménagement intérieur et extérieur.

L'art du Fêng Shui, c'est la protection de la demeure grâce à des arbres

immenses et l'amplification de l'énergie qui occupe l'espace entourant la demeure. Ce sont les couleurs, les sculptures, les allées de pierres, l'éclairage et les plans d'eau. Cette protection vise également à diminuer les conséquences néfastes des éléments qui ceignent le terrain, que ce soit une rue achalandée, des voisins tapageurs, un centre commercial ou toute autre source de pollution et de bruits indésirables.

Les différents symboles des forces Fêng Shui soient le dragon, le phénix, le serpent, le tigre et la tortue sont représentés entre autres par la maison elle-même, un arbre imposant, une plantation d'arbustes, une haie, des plantes basses rouges ou un muret. Le dragon (le bois) représente la stabilité et la sagesse, le phénix (le feu) agit comme accumulateur d'énergie, le serpent (la terre) attire les influences positives, le tigre (le métal) est synonyme de force et la tortue (l'eau) évoque la sécurité. Ainsi, ces cinq éléments réunis dans un site donné forment l'équilibre et l'harmonie tout en diminuant les effets négatifs du monde qui l'entoure.

STRUCTURES D'ACIER DÉSILETS inc.
FABRICATION MÉCANIQUE SUR DEVIS

Michel Désilets
Président

Plano-mill
(25' X 6' X 5')

USINAGE

SOUUDURE

Structures d'acier
Fabricant d'équipements
agricoles et industriels

251, Bellemare
Yamachiche GOX 3LO

Tél.: (819) 296-2415
Télec.: (819) 296-2305

Pour des protections agricoles sécuritaires
avec un service aux dimensions humaines,

Pagé, Matteau et associés inc.

PMA

assurances
et services financiers

contactez

Jacques Mélançon

COURTIER EN ASSURANCE DE PERSONNES ET
ASSURANCE DE DOMMAGES DES PARTICULIERS ET DES ENTREPRISES

- Assurance vie
- Assurances automobile

- Assurance collective
- Assurances automobile résidentielle, commerciale et agricole

1020, rue Thibeau, Cap-de-la-Madeleine

Tél.: 378-2009 poste 444

WWW.

VIVACES.
NET

La référence photos et infos
des VIVACES et HÉMÉROCALLEES
Venez au jardin voir un énorme choix
de plantes et profitez des AUBAINES
Les VIVACES de l'Isle, (819) 222-9768
16 200 bl Bécancour (route 132, 2 km à l'est du pont
de T.R., en direction de Ste-Angèle) - Ouverture 5 mai

Tondeuses **TORO**

Aussi **LAWN-BOY**

Facilite le travail.

Modèle «Recycler»
Garantie complète 2 ans
Modèle «Super Recycler»
Garantie complète 5 ans
De très loin la meilleure!

MARINA
DUVAL & BUISSON inc.

Vente et service

821, Notre-Dame Sud, Louiseville
(819) 228-4654

- Nouveau dépositaire
- SCIE À CHAÎNE
ET DÉBROUSSAILLEUSE

TONDRE, C'EST TROP DUR, ET L'ASPHALTE, C'EST PAS BEAU !

Bien que rares soient les aménagements qui ne comportent pas de pelouse, il peut être embêtant d'entretenir une étroite bande isolée de gazon. Le gazon qui y pousse est moins dense et plus difficile à arroser. Certains font asphalté cette étroite bande de terrain. Avant de passer à cette étape, il existe des façons simples, abordables et beaucoup plus jolies d'aménager cet espace.

Les plantes couvre-sols, telles le fusain rampant, la pervenche ainsi que le lierre, accompagnent à merveille les petits arbustes comme l'arbuste aux papillons, l'hortensia à feuilles de

chêne et le lilas nain. Ces arbustes dépassent rarement les deux mètres et certains, dont l'arbuste à papillons, attirent toutes sortes de papillons et d'oiseaux.

Si vous avez un penchant pour l'aspect sauvage d'un aménagement paysager, les fraisiers sauvages ont l'avantage d'être très résistants, de former un tapis touffu et de pousser en plein soleil. La pachysandre préfère les endroits ombragés. Si votre terrain est en pente, le lierre anglais est tout indiqué puisqu'il forme un couvre-sol attrayant tout en empêchant le terrain de s'éroder.

Si l'espace se trouve entre la maison et le trottoir, vous pouvez également opter pour un dallage de pierres naturelles (grès, schistes gréseux) ou pour les pavés autobloquants (pavés unis). Les dalles industrialisées ont une forme plus homogène et se prêtent parfaitement à la construction d'escaliers et de bordures. Il est recommandé d'installer un film anti-contaminant sous celles-ci.

Suggestions de plantes tapissantes :

- Achillée mille-feuille
- Muguet de mai

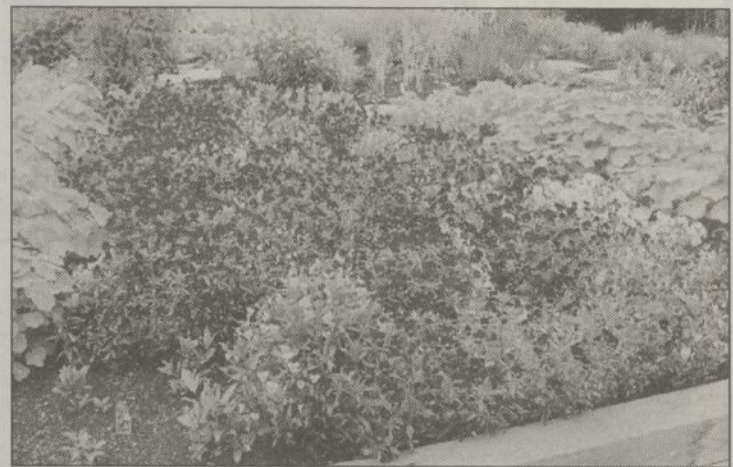

Un aménagement sans gazon ni asphalté rehausse admirablement un terrain de petite dimension.

- Cotonéaster
- Pachysandre
- Petite pervenche
- Bruyère commune
- Fusain Fortune

L'IMPORTANT, C'EST LA ROSE...

Rose sage, rose enflammée, rose amoureuse, rose triste... Que de belles choses nous disent les roses! Elles dévoilent notre cœur, disent nos pensées, crient notre amour, pleurent notre tristesse, déclament notre poésie. Dites-le avec des roses et l'on vous comprendra. Aucune autre fleur ne peut se vanter de posséder un tel vocabulaire.

Pourquoi ne pas faire parler vous-même vos roses? Les roses se cultivent merveilleusement bien au Québec à condition de leur apporter toute l'attention et les soins nécessaires. Qu'elles poussent dans les jardins classiques, alors qu'elles sont le centre d'intérêt, ou dans les jardins naturels, surtout sous forme de rosiers arbustifs, les roses ajoutent une touche de fine esthétique à tout jardin.

Évitez de planter les rosiers le long des trottoirs, près des portes ou des passages pour prévenir les égratignures, surtout chez les enfants. Si votre espace de jardin est limité, ne transformez pas celui-ci en roseraie, car l'hiver venu, le terrain sera bien nu. Combinez rosiers et conifères afin d'avoir un jardin bien garni en toutes saisons. Les vivaces et les annuelles accompagnent merveilleusement bien les rosiers. Si votre amour des roses est tel que vous désirez confectionner de nombreux bouquets de roses coupées pour décorer des pièces de votre demeure, ne prélevez pas de fleurs sur les rosiers à massif ni sur les rosiers grimpants des treillis ou des pergolas, car les plants seraient rapidement épuisés. Aménagez plutôt une plate-bande dans un coin plus discret du jardin où vous ferez la cueillette au sécateur, tôt le matin ou tard en après-midi et jamais en plein soleil.



Les roses se cultivent merveilleusement bien au Québec.

Les Entreprises
Raymond Gagnon

CIMENTIERS - COFFRAGES
COMMERCIAL - RÉSIDENTIEL - AGRICOLE

(819) 227-2792
Licencié RBQ: 8261-4363-25

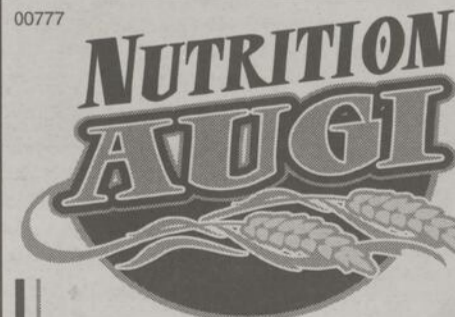

Martin Auger
(819) 296-2176
Cell: (819) 697-5360

850, Chemin des Acadiens
Yamachiche (Qc.)
G0X 3L0

- VENTE DE MOULÉE
- ACHAT ET VENTE DE GRAINS
- TRANSPORT À FORFAIT
- SERVICE DE CLASSIFICATION DE GRAINS

OUVERT TOUS LES JOURS, DIMANCHE INCLUS.

Réservez dès maintenant pour la préparation de vos boîtes à fleurs et paniers suspendus.

Sac de terre préparée avec compost de crevettes

MISE DE CÔTÉ jusqu'au 20 mai 2002

Les Serres **JEAN-PAUL FERRON** 320, rue Gérin-Lajoie, Yamachiche (819) 296-3707

MEUNERIE JEANNOT ALARIE
2450, Beau Vallon, Saint-Paulin (819) 268-2870

Fabrication de moulées pour tous vos animaux

PRIX COMPÉTITIFS!

Ouvert 6 jours par semaine

Poulettes rouges disponibles dès maintenant.
Poussins d'un jour disponibles en tout temps.

RÉSERVEZ 3 SEMAINES À L'AVANCE POUR POUSSINS

Pour vos besoins de jardinage...

Annuelles, vivaces et plants de légumes disponibles bientôt!

AGRIVERT
COOPÉRATIVE AGRICOLE RÉGIONALE

433, boul. Trudel, Yamachiche
(819) 296-3713

Nouveau!

La place pour les passionnés du hors-route...

Les 27 et 28 avril, plusieurs véhicules modifiés à voir sur place

DND's

accessoires

GRANDE OUVERTURE

PORTES OUVERTES

SAMEDI **27** AVRIL ET
DIMANCHE **28** AVRIL

De 10 h à 18 h



Concessionnaire exclusif
pour la Mauricie des
motos italiennes



400 SUPERMOTARD



125 ENDURO

OUVERT

Lun. au mer.: 9 h à 18 h
Jeu., ven.: 9 h à 21 h
Samedi: 9 h à 14 h

Pendant ce week-end d'ouverture
NOUS PAYONS LES TAXES*
pour vous sur tous les pièces
et accessoires

*Sur tout achat ou commandes de 100\$ et plus

**VENTE ET ÉCHANGE
MOTOS ET VTT D'OCCASION
PIÈCES ET ACCESSOIRES
DE PERFORMANCE POUR
MOTOS ET VTT
SERVICE DE RÉPARATION ET
MISE AU POINT DE MOTOS ET
VTT DE TOUTES MARQUES**



David Hien
Propriétaire

Toute l'équipe de

DND's

accessoires

vous souhaite la bienvenue!

751, rue Ste-Anne (route 138) Yamachiche (819) 296-1236

Nous payons le MAXIMUM pour VOTRE ÉCHANGE

Toutes marques acceptées

Civic berline DX

à compter de

198\$ ^{ou} **15 900\$**

2002

0\$

comptant
disponible

Accord berline LX

à compter de

298\$ ^{ou} **23 000\$**

2002



Satisfaction garantie!

TROIS RIVIÈRES

Honda

3115, boul. Saint-Jean
TROIS-RIVIÈRES-OUEST
377-7500



www.troisriviereshonda.com

* Bail 48 mois, taxes en sus. Comptant ou échange équivalent. Civic DX 2002 (15955\$), Accord LX 2002 (24755\$). 0\$ comptant disponible. Kilométrage de 90 000 km inclus. Photos à titre de référence seulement. Valeur résiduelle garantie. Tous les détails sur place. Taxes, transport et préparation en sus sur achat.

Les secrets de la pêche

IL N'Y A PLUS DE POISSON PRÈS DES GRANDS CENTRES : MYTHE OU RÉALITÉ ?

Par Gérard Pilon

Il n'y a plus de poisson près des grands centres. Ce commentaire, on l'entend souvent de la part des amateurs de pêche. Ils vous diront aussi qu'il y a 10, 15 ou 20 ans, ils prenaient beaucoup de poissons tout près et que maintenant, ils pêchent loin dans le nord pour y retrouver la même qualité de pêche.

Pourtant, en consultant des biologistes et des spécialistes de la pêche, on réalise que le nombre de poissons près des grands centres est toujours important et qu'il ne varie pas beaucoup. Par contre, il y a d'autres éléments qui varient et qui expliquent que ces pêcheurs ne prennent plus autant de poissons.

D'abord, les groupes de poissons se déplacent mais pas les habitués. Les adeptes croient (à tort) qu'un bon endroit est éternel, mais c'est faux. Conclusion : Pour prendre du poisson régulièrement, il faut pêcher souvent et suivre le poisson.

Parmi les autres possibilités qui expliqueraient les insuccès des pêcheurs, il y a les habitudes du poisson qui changent. Les spécialistes de pêche croient que les poissons deviennent craintifs à la vue de certains leurres avec le temps. Aussi, après 5, 10 ou 15 ans, certains leurres qui sont dévastateurs deviennent inutiles et leur propriétaire découragé... Il est donc important que les pêcheurs se tiennent constamment à jour dans les nouveautés

pour palier à ce problème.

Enfin, il ne faudrait pas oublier que la meilleure garantie de succès d'un adepte est la pratique. Plus nous passons de temps à la pêche sur un plan d'eau et meilleurs sont nos résultats. Dans tous les pêcheurs qui prennent une semaine pour pêcher loin dans le nord, combien en font autant pour pêcher tout près de chez eux comme autrefois... S'ils consacraient autant de

temps à pêcher dans le coin, ils verraient que près des grands centres, il y a encore des tonnes de poissons!

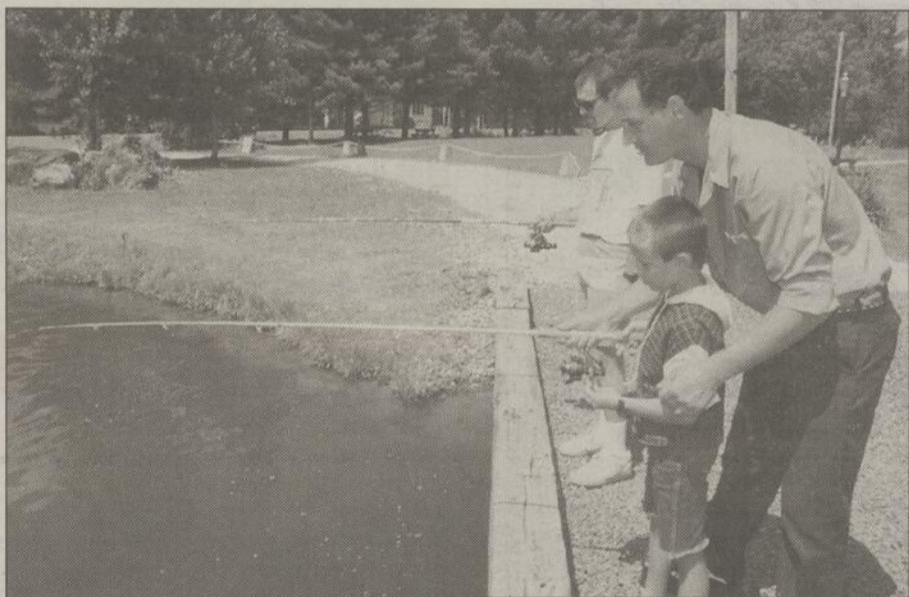

La pêche est un sport peu coûteux qui peut être pratiqué par toute la famille.

NOUVEAU DÉPOSITAIRE

Cadorette

MARINE

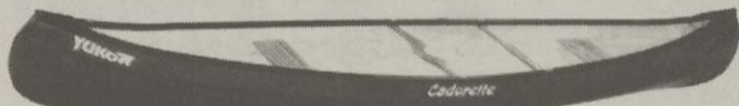

CANOT de 14' à 18'



CHALOUPE de 10' à 18'

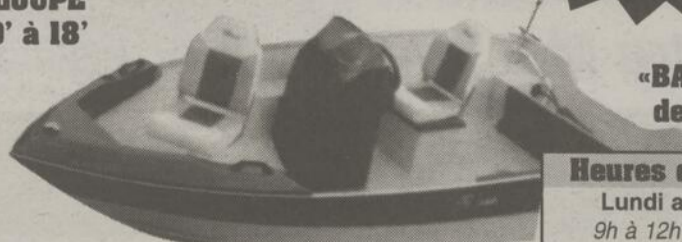

«BASS BOAT» de 14' à 18'

Voir spéciaux en magasin.

Heures d'ouverture:

Lundi au vendredi:
9h à 12h - 13h à 17h30
Jeu. - vend.: (soir) 19h à 20h30
Samedi: 9h à 12h

Service, pièces et accessoires pour bateaux
Benoît Cloutier, prop. technicien certifié, 17 ans d'expérience.

CLOUTIER MARINE enr.
901, 2e Avenue
Louiseville
(819) 228-8153

YAMAHA
Kodiak Ultramatic 2002
4 x 4 ou 2 x 4

7595\$ SPÉCIAL TREUIL INCLUS

Gamme complète de moteurs 2 temps et 4 temps

Moto Thibault
CAP-DE-LA-MADELEINE 819-375-2222

MAURICIE (1992) Inc.
205, Dessureault, Cap-de-la-Madeleine
(819) 375-2222

LE VTT DE L'ANNÉE 2001 selon ATV Magazine.

- Le premier moteur de VTT Honda à quatre-temps et refroidi par liquide est un modèle de 499cc à soupapes en tête, pour plus de couple et un centre de la gravité plus bas.
- La boîte de vitesses Hondamatic™ à rapports continuellement variables est hydro-mécanique et offre trois modes de changement de vitesses incluant l'ESP - sélection électrique au doigt brevetée de Honda. La robuste Hondamatic, contrairement aux systèmes à courroies offre un vrai frein-moteur et est pratiquement sans entretien.
- L'entraînement continu par les quatre roues utilise un différentiel avant à glissement limité, pour une traction supérieure et une direction plus légère.
- Mensualités faciles et sans complications, avec le financement RPM de Honda.

20912\$*
48 mois

EN PLUS!
600\$ D'ACCESSOIRES GRATUITS



PORTÉZ TOUJOURS UN CASQUE, DE LA PROTECTION POUR LES YEUX ET DES VÊTEMENTS PROTECTEURS APPROPRIÉS ET S.V.P. RESPECTEZ L'ENVIRONNEMENT. OBSERVEZ LES LOIS ET LISEZ ATTENTIVEMENT VOTRE MANUEL DU PROPRIÉTAIRE. HONDA RECOMMANDE DE SUIVRE UN COURS DE FORMATION APPROUVÉ POUR PILOTER VOTRE VTT.

*Sujet à l'approbation du crédit.
0 \$ comptant, ballon 3516,86 \$.
Détails chez le concessionnaire.

J. SICARD
SPORTS
LOUISEVILLE

811, boul. Saint-Laurent Est

228-5803

Promotion Printemps

Pour un temps limité

L'offre se termine le
31 mai 2002



TRAXTER®

COUVERTURE DE 3 ANS*

PARE-CHOCS À ROBUSTE PARE-CHOCS.



QUEST™

Robustes à quel point, nos VTT ? Achetez un VTT Quest™ ou un VTT Traxter™ de Bombardier™ et nous vous offrons une couverture de trois ans*. Car, quand on met comme nous autant d'effort à construire un VTT, on peut s'attendre à ce qu'il dure longtemps. Lorsque vous tirez de l'équipement de ferme ou transportez votre prise, votre seule préoccupation avec un VTT de Bombardier sera donc de vous assurer qu'ils sont bien attachés.

BOMBARDIER VTT
Conçus chez nous, pour vous.

Rendez-vous chez votre concessionnaire Bombardier VTT :

CLÉMENT MOTOS
LOUISEVILLE INC.

630, Grande-Carrière
Tél.: (819) 228-5267

www.Bombardier-vtt.com ©2002 Bombardier Inc. Tous droits réservés. * Marques de commerce et ** marques déposées de Bombardier Inc. ou de ses sociétés affiliées. Les véhicules admissibles sont des Quest et Traxter neufs, modèles 2001 et antérieurs, vendus et livrés par un concessionnaire participant Bombardier VTT entre le 1er mars 2002 et le 31 mai 2002. L'acheteur d'un véhicule admissible recevra une couverture de 3 ans (36 mois) de la garantie limitée de Bombardier et 30 mois de couverture du contrat Bombardier Extension de Service Total (B.E.S.T.). Les conditions peuvent varier d'une province à l'autre et la garantie est soumise à changement ou annulation à tout moment, sans préavis. Voir votre concessionnaire Bombardier VTT participant pour plus de détails et pour obtenir votre exemplaire de la Garantie limitée Bombardier. Nul ou interdit par la loi. Bombardier se réserve le droit de modifier en tout temps les spécifications, les prix, les designs et les caractéristiques de ses modèles et de leurs équipements, et ce, sans préavis et sans excuse d'obligation. À tout avis au moins 16 ans pour conduire un VTT dont le cylindre de moteur est supérieur à 90 cc. Bombardier suggère fermement à tous les conducteurs de VTT de suivre un cours de formation sur la sécurité. Pour toute information concernant la sécurité et le cours préventif, communiquez avec votre concessionnaire autorisé du VTT Bombardier ou téléphonez, au Canada, au Centre canadien de la sécurité au 813-739-1535, poste 227. Conduire un VTT peut être dangereux. Pour votre sécurité : portez toujours un casque, une protection pour les yeux et des vêtements sécuritaires appropriés. Gardez toujours à l'esprit que l'alcool, les drogues et la conduite ne font pas bon ménage. Ne circulez jamais sur une surface revêtue ou sur des routes publiques. Ne transportez aucun passager. Ne tentez jamais d'effectuer des manœuvres spectaculaires. Évitez les vitesses excessives et soyez particulièrement prudent en terrain accidenté. Bombardier insiste pour que vous ROLIEZ DÉLICATEMENT sur les terrains publics et privés. Assurez l'avenir de ce sport en respectant l'environnement, les lois locales et les droits d'autrui lorsque vous conduisez. Continuez de façon responsable.





Les secrets de la pêche



LES VERRES POLARISÉS : POUR MIEUX VOIR DANS L'EAU

Par Gérard Pilon

Pour ceux qui ne s'y connaissent pas beaucoup en pêche, les verres polarisés

sont les lunettes aux lentilles grises ou brunes que beaucoup de pêcheurs portent. Bien que leur utilisation ne soit pas obligatoire pour prendre du pois-

son, ces lunettes sont très pratiques et possèdent de grandes qualités.

Du point de vue pratique, les verres polarisés permettent de voir dans l'eau plus facilement. Lorsque vous regardez à la surface d'un cours d'eau, vous ne voyez pas très bien sous l'eau à cause du reflet de la lumière. Du point de vue physique, les verres polarisés coupent une grande partie de ces reflets, vous permettant ainsi de voir sous la surface de l'eau plus facilement.

Maintenant que vous connaissez le principe, voyons les détails. Naturellement, plus une journée est ensoleillée, plus la lumière vous permettra de voir sous l'eau, mais plus il y aura de reflets. Sans les verres, vous ne verrez pas très bien. Cependant, si vous en portez, ils couperont les reflets et vous verrez très bien. Si la journée est sombre, il y aura moins de lumière qui entrera sous la surface et aussi, moins de reflet. Vous aurez moins de facilité à voir sous l'eau avec ou sans verres.



Les verres polarisés vous permettent de voir sous la surface de l'eau plus facilement.

Bien que leur utilisation vous aidera, la différence sera moins importante. Dans ces conditions, les fabricants vous suggèrent l'utilisation des lentilles de couleur brune plutôt que celles de couleur grise de mise pour les conditions ensoleillées.

Comme je le disais au tout début, l'utilisation de verres polarisés n'est pas obligatoire. En revanche, il est agréable et pratique de pouvoir voir dans l'eau lorsque l'on pêche. On peut ainsi voir son leurre et les poissons. De plus, que l'on soit jeune ou moins jeune, le port de lunette à la pêche est une très bonne habitude pour protéger les yeux fragiles des hameçons si dangereux!

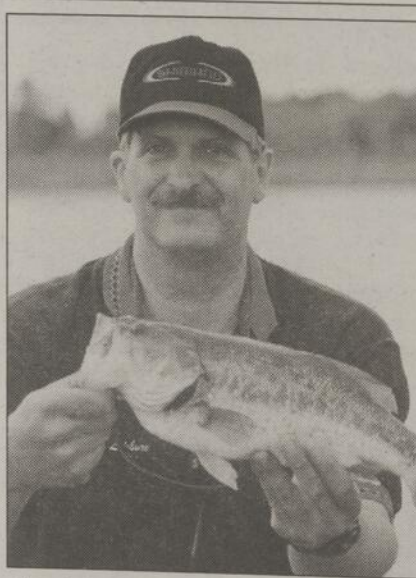

L'achigan à grande bouche est un poisson combattif qui offre un défi intéressant au pêcheur.

Vous aimez la pêche et les activités sur l'eau?

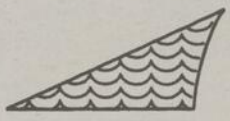

MARINA
DUVAL & BUISSON INC.

821, Notre-Dame Sud, Louiseville

a tout ce qu'il vous faut!

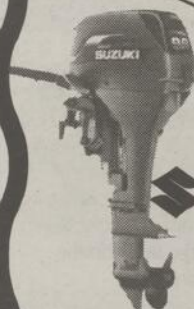

SUZUKI
MARINE

- Grand choix d'articles de pêche
- Chaloupes et canots
- Accessoires de marine

Vous servir est toujours un plaisir!

Clinique sur la pêche sportive

Samedi 27 avril 2002 à 10h. A.M. au Restaurant Chez Marco

Vos animateurs: François Hogue et Réal Ladouceur

Inscription GRATUITE chez MARINA DUVAL & BUISSON INC.

819-228-4654

09617

SUZUKI

QuadRunner

Transmission automatique ou manuelle

Pionnier du 4 roues

Le meilleur rapport
qualité/prix !



PROMOTION



KARCHER

OU



TREUIL OU KARCHER
POUR SEULEMENT

50\$

*Tous les détails en magasin

BELLEMARE

MOTO

1571, Principale, Saint-Étienne-des-Grès

(819) 535-3726

10378

Fréchette & Fils

Marine

LOUISEVILLE 819-228-3594

Le plus grand

choix de bateaux et moteurs
entre Montréal et Québec



Service de réparation et d'entreposage



Venez naviguer sur notre
site internet
www.frechette-marine.com

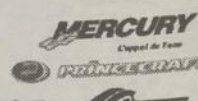

Transport de bateaux courte et longue distance

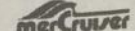

00800

Les secrets de la pêche

COMMENT TIRER PROFIT DES MAUVAISES CONDITIONS MÉTÉOS

Par Gérard Pilon

Je m'en souviens encore, j'étais en bateau au lac Champlain avec un vent de 30 km/h. Ce jour-là j'ai appris ce qui me fait maintenant sortir en bateau lorsque tout le monde retourne se coucher parce qu'il ne fait pas beau : les mauvaises conditions météo sont souvent les meilleures conditions de pêche possibles. Cette fameuse journée, j'ai attrapé plusieurs dizaines d'achigans (que j'ai remis à l'eau) dans plus de un mètre de vague. J'étais très surpris de voir que les poissons ne se souciaient pas du tout des mauvaises conditions météo.

Depuis ce temps, je me suis instruit sur le sujet et j'ai appris que les poissons utilisent les conditions météo en leur faveur. Il faut savoir que les poissons ont toujours le même but, se nourrir le plus facilement possible. Aussi, les grands vents amènent des grosses vagues qui rendent les petits poissons (mêlés) très vulnérables. Les poissons comme l'achigan, le brochet, etc. sont très conscients de ce phénomène. Aussi, il n'est pas surprenant que cette fameuse journée au lac Champlain, j'aie eu autant de succès...

Sans entrer trop dans les détails, il est bon de savoir que ce ne sont pas toutes les mauvaises conditions météo qui favorisent la pêche. L'approche des fronts chauds qui amènent des vents

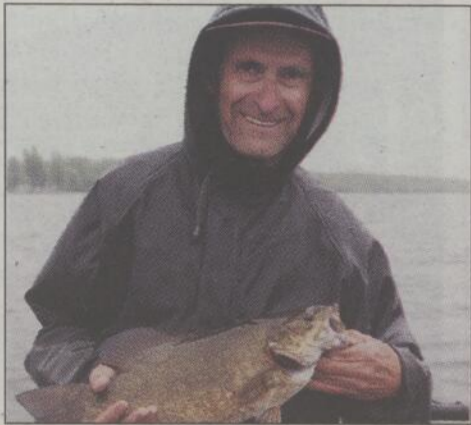

Les poissons utilisent les conditions météo en leur faveur.

forts et de la pluie sont normalement très bonnes. À l'inverse, les fronts froids avec les vents du nord, sont généralement très mauvais pour le poisson.

Avant de terminer sur ce sujet, je voudrais vous mettre en garde au sujet des mauvaises conditions météo. S'il est vrai que la pêche est excellente dans ces conditions, la navigation est quant à elle plus périlleuse. Il est essentiel que vous soyez très prudent si vous vous aventurez dans des mauvaises conditions. De plus, il est important d'avoir une surveillance constante pour identifier une dégradation de ces conditions. Ainsi, vous aurez le temps de vous mettre à l'abri.

Vente • Pièces • Service
Transport et entreposage

JAP MARINE
2000

Martin Frigon, prop.

Service de mise à l'eau
et de quais

09635

Techniciens certifiés
OMC et Mercurier

871, Notre-Dame Sud, Louiseville, Québec J5V 2L4
www.japmarine.com Tél./fax : (819) 228-2162

Réparation
de
toutes
marques

MERCURY
Quick Parts

RÉSERVE FAUNIQUE MASTIGOUCHE BIENVENUE AU ROYAUME DU GRAND SORCIER

FORFAIT PÊCHE	FORFAIT VILLÉGIATURE	HÉBERGEMENT EN REFUGE
LE PRIX DU FORFAIT INCLUT: - L'hébergement en chalet - Le droit d'accès à la pêche - L'embarcation - 58,50 \$/pers./jour	LE PRIX DU FORFAIT INCLUT: - L'hébergement en chalet - Une embarcation par chalet sur le lac en face du chalet - Les droits d'accès à la pêche sont en sus, mais sont disponibles sur place de 27 \$/pers./jour à 42,50 \$/pers./jour selon le nombre de personnes	LE PRIX DU FORFAIT INCLUT: - Hébergement dans un refuge avec lits, poêle au bois, toilette sèche, éclairage au propane - Villégiature: 20 \$/pers./jour Forfait pêche 48,50 \$/pers./jour

Les taxes sont en sus pour toutes les tarifications à l'exception de l'hébergement en refuge communautaire qui est non taxable.

Réervations: 1-800-665-6527, 7 jours sur 7 de 8 h 30 à 20 h 30
ou sur le site www.sepaq.com (24 heures sur 24)

Renseignements et réservations: Mastigouche (819) 265-2098
ou (819) 265-6055 de mai à octobre
courriel: mastigouche@sepaq.com

Réserve faunique
Mastigouche

RÉSEAU
Sépaq

DÉCOUVREZ HYUNDAI

0\$
COMPTANT

0\$ Dépôt de sécurité
0\$ Transport et préparation

ACCENT GS 2002
Louez à compter de
179\$* 48 mois
165\$* 60 mois



L'ACCENT
GS
NUMÉRO 1

LE VÉHICULE
LE PLUS VENDU
DANS SA CATÉGORIE
(AIAMC)

NOUVEAU Tiburon 2003



Comptant de 2395\$
Transport et préparation INCLUS
Dépôt de sécurité exigé

à compter de
249\$ 48 mois

ELANTRA GL 2002



Louez à compter de
199\$* 48 mois
Comptant de 995\$

0\$ Dépôt de sécurité
0\$ Transport et préparation

Voici la nouvelle Elantra GT 2002.
Une sportive cinq portes qui a du coffre.



Comptant de 1495\$
Transport et préparation inclus.
Dépôt de sécurité exigé

Louez à compter de
239\$ 48 mois

Achetez aujourd'hui, Payez dans 3 mois Financement à l'achat à compter de **0%**

* Programme de location de Les services financiers Hyundai. Première mensualité exigée. Kilométrage annuel de 20 000 km, 10¢ par kilomètre additionnel. Taxes, frais d'immatriculation et frais d'acquisition de location de 350 \$ en sus. Photos à titre indicatif seulement.



Garantie de 3 ans / 100 000 km
Programme d'assurance optionnel
24 heures de 3 ans / 7 000 000 km

HYUNDAI
UN ESSAI VOUS CONVAINCRA

HYUNDAI
Lanaudière

www.hyundai-lanaudiere.com

1165, de Lanaudière, Joliette (450) 759-7669

PROGRAMME
DE REVENIR
AUX DIPLOMÉS

MARQUE POUR
NOUVEAUX MARIÉS

CONTRAT D'UN DEMI-MILLION \$ POUR CHEMISE EMPIRE

15 emplois créés et 135 conservés, à Louiseville

Jean-Paul Plante

Le ministre canadien des Travaux publics et des Services gouvernementaux, M. Don Boudria, a annoncé, ces jours derniers, l'attribution d'un contrat sur appel d'offres de plus d'un demi-million de dollars (524 687) à Chemise Empire Ltée de Louiseville.

Ce contrat sera exécuté pour le compte de la Gendarmerie Royale du

Canada (GRC). Il consiste à confectionner et livrer des chemises à l'intention des agents de la GRC.

L'octroi de ce contrat permettra la création de 15 emplois et le maintien de 135 autres. Sa terminaison est prévue pour la fin décembre 2003. Il pourrait cependant être prolongé sur deux périodes d'un an.

Le financement de ce contrat a été prévu dans le budget fédéral déposé en décembre 2001. Il s'insère donc dans le

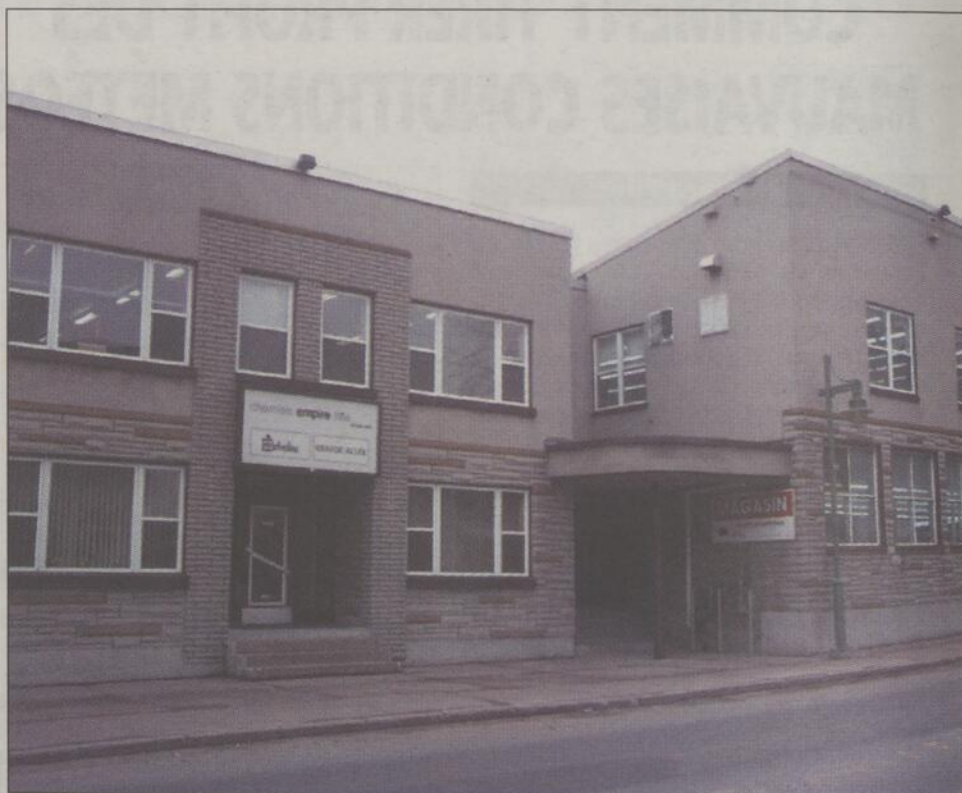

UN CONTRAT DES PLUS INTÉRESSANTS vient d'être accordé à l'entreprise Chemise Empire Ltée de Louiseville, pour le compte de la Gendarmerie Royale du Canada.

(Photo Jean-Paul Plante)

Fièvre du printemps

Certains désirent poursuivre leurs rêves.
D'autres préfèrent les commander d'avance.

Modèle MX Z²-REV³ X

Construisez votre propre motoneige.
VISITEZ SKI-DOO.COM OU DEMANDEZ LES DÉTAILS À VOTRE CONCESSIONNAIRE.

Plus, recevez 400 \$* sur les pièces, vêtements et accessoires Ski-Doo et 2 années de garantie sur votre moteur* lorsque vous commandez entre le 1^{er} mars et le 26 avril.

CHOISISSEZ :

1. Votre ensemble
2. Votre moteur
3. Votre couleur
4. Vos options installées en usine (Nouveau pour 2003)
5. Vos accessoires installés chez le concessionnaire

Economisez gros sur ces options :

- Nervure de chenille de 1,25" ou 1,75"
- Démarreur électrique
- Coloration disponible seulement au printemps
- DPM™
- Chenille à grilles de 2"
- Chenille de 159"
- Suspension pneumatique

FINANCEMENT SUR PLACE

CLÉMENT MOTOS INC.
L'équipe championne! **LOUISEVILLE**

630, Grande-Carrière, Louiseville.
Tél.: (819) 228-5267

PRINTEMPS 2003 CHEZ NOUS, C'EST

Printemps 2003/chez nous c'est **ski-doo**

*2002 Bombardier Inc. Tous droits réservés. ** Monture de commerce de Bombardier Inc. ou de ses sociétés affiliées. Toutes les offres promotionnelles ci-dessus sont en vigueur du 1^{er} mars 2003 jusqu'au 26 avril 2003 chez les concessionnaires Ski-Doo participants. Toute la fabrication mondiale de la chaîne et à l'entraînement. Bombardier Inc. se réserve le droit de modifier ou d'annuler les spécifications, les prix, les modèles, les caractéristiques de ses modèles et de leurs équipements, et ce, sans aucun préavis. Les véhicules automobiles sont les modèles moto-scooter Ski-Doo 2003 neuves et inscrites à l'inscription des modèles MX Z² Sport ou X, Mini Z et Tundra. Les clients admissibles pourront obtenir un rabais allant jusqu'à 400 \$ sur les pièces, vêtements et accessoires Ski-Doo d'origine selon les prix d'origine du manufacturier. L'ouverture de deux ans sur le moteur - une année de garantie limitée de Bombardier plus une année de garantie offerte par Bombardier sur les conditions générales du moteur. La couverture de deux ans sur le moteur est admissible sur les modèles Ski-Doo 2003 neuves et inscrites, à l'exception des modèles Mini Z et Tundra. Cette offre ne peut être jointée avec aucune autre offre promotionnelle. Code 800 Web : 1103014

cadre de l'exercice financier en cours.

2004 et 2005

Le ministre Boudria s'est dit heureux d'attribuer ce contrat qui contribuera à stimuler l'emploi dans la région de Louiseville et également à fournir aux agents de la GRC des vêtements de qualité au meilleur prix possible.

sible, a-t-il fait mention.

Selon les modalités du contrat, Chemise Empire doit confectionner 11 220 chemises à manches courtes et 19 870 à manches longues, de taille régulière.

L'entreprise fabriquera également, selon la demande, environ 450 chemises de taille spéciale.

Chemise Empire Ltée pourrait être appelé à confectionner 32 450 autres chemises en 2004 et un nombre aussi grand en 2005 si le contrat est prolongé.

Tous les vêtements doivent être livrés à la GRC.

ACHETONS BOIS DE QUALITÉ

Qualité déroulage:

- bouleau blanc et jaune (merisier), tremble
- Autres feuillus (selon le marché)

Qualité sciage:

- Épinette sélect
- Feuillus durs (selon le marché)

Assistance gratuite pour le tronçonnage
Prix au chemin du producteur
Organisation du transport

Téléphone sans frais
1-877-790-2663
www.transforet.com

TRANSFORET
INDUSTRIES MANUFACTURIÈRES MEGANTIC

AUTOMOBILE RENÉ MICHAUD ENR.

DÉBOSELAGE • PEINTURE • ESTIMATION POUR ASSURANCE

FINANCEMENT SUR PLACE

ACHAT et VENTE DE VÉHICULES NON ACCIDENTÉS

- SATURN 1999, 4 portes 9 450 \$
- DAEWO SX 1999, 2 portes 8 800 \$
- CAVALIER 1999, 4 portes 7 900 \$
- SUNFIRE 1998, 2 portes 8 900 \$
- ACCENT 1998, 2 portes 5 450 \$
- NEON 1997, 2 portes 6 900 \$

René Michaud

71, rue de la Fabrique, Saint-Léon (819) 228-2172

Nos heures s'étendent

Les succursales Heures Plus vous en donnent plus !



+ D'HEURES, puisque les heures d'ouverture de plusieurs succursales ont été étendues. Consultez l'horaire de la succursale portant l'identification Heures Plus de votre région.

+ SIMPLE, car lorsque les portes de la succursale sont ouvertes, les services complets sont offerts. Vous pouvez donc faire vos transactions bancaires au comptoir ou bénéficier des services d'un conseiller.

TROIS COMITÉS FORMÉS

Revitalisation du centre-ville de Louiseville

Jean-Paul Plante

Trois comités ont été formés lors d'une rencontre tenue le 15 avril dernier, afin d'apporter des éléments et des actions de nature à revitaliser le centre-ville de Louiseville.

On se souviendra qu'une première rencontre de marchands et d'associations s'était déroulée le 18 mars dernier et avait regroupé plus de 50 participants. La réunion avait été convoquée par la Ville de Louiseville, la Chambre de Commerce de la MRC de Maskinongé, la Société d'aide au développement des collectivités (SADC) de la MRC, le Centre local de développement (CLD) de la MRC ainsi que Emploi-Québec, centre de Louiseville.

Comités

Lors de la rencontre du 18 mars, on avait invité les gens intéressés à faire partie d'un comité à donner leur nom. Or, à la réunion du 15 avril, trois comités ont été formés et ils ont tous en tête un objectif

commun : faire bouger le centre-ville et toute la ville de Louiseville.

Le comité des recommandations est formé de M. Marc Gélinas (Animalerie du Centre-Ville), M. Raymond Morin (Dollarmania) et M. Germain Comtois du Dépanneur Claude.

Le comité de promotion et d'animation comprendra Mme Nicole Lebel de Kawa Bunga, Mme Annick Ouellet, designer d'intérieur; et M. Francis Turenne de Kawa Bunga.

Finalement le comité de revitalisation et de formation comprendra Mme Ghislaine Lamy de la Brasserie Lamy, Mme Mireille Lemieux de Chaussures Pop ainsi que Mme Josée Allard de la Boutique Jacques Allard.

Trois comités qui vont faire des pieds et des mains pour redonner au centre-ville louisevillois ses lettres de noblesse. Trois comités qui comptent sur l'appui de tous les commerçants de Louiseville et sur toute la population pour mener à bien les actions qui seront entreprises.

12 mai

Celle journée est
uniquement pour toi, Fête des mères



Bonne Fête Maman

Cette année, surprenez votre maman ou grand-maman en lui adressant un beau témoignage à l'intérieur de l'Écho de d'Autray et de Maskinongé (voir modèle ci-contre)

PARUTION : Dimanche 12 mai COÛT : 25 \$
Envoyez-nous une photo, votre court message et le paiement d'ici le mardi 7 mai, 17 h, à : « Promotion Fête des Mères », 43, St-Louis, Louiseville J5V 2C7

**** Courez la chance de gagner un certificat-cadeau de 30\$ dans un resto de la région par un tirage au sort parmi toutes les parutions reçues ****

Si votre mère ou grand-mère est décédée au cours des dernières années, rendez-lui un hommage posthume en ce jour de la Fête des Mères, car une section spéciale sera consacrée

« À la mémoire de nos mères disparues ».

INFORMATIONS : (819) 228-5532 ou 1-866-666-ECHO (3246)

les folies du printemps





TOUJOURS LE PLUS BAS PRIX, JE VOUS LE GARANTIS.

Denys Diamond
Directeur général des ventes

DODGE CARAVAN 2002

NOUVEAU
L'ensemble Quad[®] inclut :
4 sièges passagers
• Radio AM/FM avec lecteur de CD et 6 haut-parleurs
• Téléverrouillage



Ou louez la Dodge Caravan 2002 à **384\$** par mois. Location de 48 mois.

0 COMPTANT
Taxes en sus



Lecteur de CD et téléverrouillage inclus.

Choisissez **0%** de financement à l'achat jusqu'à 48 mois.

Ou louez à **289\$** par mois. Location de 48 mois. Comptant initial de 2710 \$ ou échange équivalent. Transport et taxe sur le climatiseur inclus.

AUCUN PAIEMENT AVANT

90 JOURS au financement à l'achat.

Climatiseur et lecteur de CD inclus

PT CRUISER 2002



**** La plus haute cote de sécurité décernée par le NHTSA lors de tests de collision frontale

Louez à **259\$** par mois. Location de 48 mois. Comptant initial de 2660 \$ ou échange équivalent. Transport et taxe sur le climatiseur inclus.

Ou achetez à **19 995\$**

CHRYSLER SEBRING 2002





Marc Despins
Directeur vente véhicules usagés



Marc-André Lanneuvillo
Directeur commercial



Lucie Bacon
Secrétaire aux ventes



François Chaussé
Conseiller aux ventes



Julien Leclerc
Conseiller aux ventes



Claude Jauron
Conseiller aux ventes



Roch Traversy
Conseiller aux ventes



Jacques Rocheleau
Conseiller aux ventes



Normand Richard
Conseiller aux ventes

5/100 Pour votre tranquillité d'esprit, tous les modèles Chrysler, Dodge et Jeep 2002 offrent une garantie de 5 ans/100 000 km sur le groupe motopropulseur et une assistance routière de 5 ans/100 000 km**.

CINQ ÉTOILES ★★★★★

Bernier Crépeau
DODGE CHRYSLER JEEP

www.berniercrepeau.com

CHRYSLER Dodge Jeep
LE SEUL ET UNIQUE

3100, boulevard Saint-Jean, Trois-Rivières-Ouest
(819) 377-3077
OUVERT TOUS LES SOIRS JUSQU'À 21 h

rentent.



+ PRATIQUE, car il est toujours possible de prendre rendez-vous pour obtenir des services personnalisés offerts par les conseillers au-delà des heures d'ouverture de la succursale.

Votre succursale Heures Plus :

160, avenue Saint-Laurent Louiseville

Lundi et mardi : 10 h à 16 h
Mercredi et jeudi : 10 h à 20 h
Vendredi : 10 h à 16 h

1 888 TELNAT-1
www.bnc.ca

BANQUE NATIONALE
VOUS SEREZ PLUS À L'AISE

Découvrez les meilleurs

SPAS



Bloc de commandes perfectionné et convivial toujours à portée de la main



Coque autoportante Système Microban



À votre service depuis 30 ans



6935, boul. Jean-XXIII, Trois-Rivières-Ouest G9A 5C9
Tél.: (819) 377-5558 • Téléc.: (819) 377-5585

MAYTAG
MD CHAUFFE-EAU

Enfin... des chauffe-eau **fiables!**

NOUVEAU



GARANTIE 6 ANS
INCLUANT CONTRÔLE ET ÉLÉMENTS

Très bientôt disponibles modèles avec 12 ans de garantie

psst!
Nous serons présents à la Foire commerciale de Louiseville du 7 au 9 juin 2002

Nous sommes dépositaire autorisé des chauffe-eau Maytag

VENDUS ET INSTALLÉS PAR DES PROFESSIONNELS

SPECIALITÉ: CHAUFFAGE

- Gaz naturel
- Brûleur à l'huile
- Poêle sans cheminée

Service 24h/24



Plomberie

Guillemette inc.

830, rue Ste-Anne, Yamachiche • 296-3351

Raybestos



GARANTIE À VIE

- Freins avant
- Freins arrière
- Disques/tambours
- Silencieux
- Amortisseurs

1 auto en courtoisie



Garage Marcel Gauthier Inc.
260 Ste-Anne, Yamachiche G0X 3L0
(819) 296-3111



MONROE

Sécurité d'abord

25\$

50\$

75\$

Chèque de visite de retour de sécurité

Obtenez un chèque de visite de retour "Sécurité d'abord" d'une valeur de 75\$ de rabais sur votre prochain achat à cet endroit

Lors de l'achat de 4 amortisseurs ou jambes de suspension Monroe® Reflex®, 4 amortisseurs ou jambes de suspension Monroe® Senta-Trac® ou 4 amortisseurs Gas-Magnum.

*Sécurité d'abord® est une offre de remboursement à poster. La promotion est valide du 1er mars au 15 mai 2002.

WALKER QUIET-FLOW

Remboursement de 20\$

Tous les détails en magasin

Vente de rénovation FAUT FAIRE DE LA PLACE!

<p>GMC SIERRA SL 4X4 «KING CAB» 2002</p> <p>34 150\$ OU 499\$ / MOIS LOCATION 48 MOIS</p>	<p>PONTIAC SUNFIRE 2002 2 OU 4 PORTES</p> <p>299\$ / MOIS LOCATION 48 MOIS 0\$ COMPTANT 0\$ DÉPÔT DE SÉCURITÉ</p>	<p>A L'ACHAT à compter de 12 188\$* OU 229\$ / mois à la location</p>	<p>PONTIAC MONTANA 2002</p> <p>365\$ / MOIS LOCATION 48 MOIS 0\$ COMPTANT 0\$ DÉPÔT DE SÉCURITÉ</p>
--	---	---	---

TRÈS GRAND CHOIX DE VÉHICULES D'OCCASION

<p>1999 BUICK REGAL 53 204 km, A/C, automatique</p>	<p>1996 ACURA INTEGRA 88 662 km, A/C, automatique</p>	<p>1999 CHEVROLET CAVALIER Z24 décapotable, 25 342 km, A/C, automatique</p>	<p>1999 CHEVROLET TRACKER 43 413 km, automatique</p>
<p>1999 MAZDA MIATA 51901 km, automatique</p>	<p>1999 OLDSMOBILE ALERO 34 115 km, A/C, automatique</p>	<p>2000 PONTIAC GRAND AM 43 084 km, A/C, automatique</p>	<p>1999 SAAB 93 SE 49 276 km, automatique</p>
<p>1998 TOYOTA RAV4 54 223 km, automatique</p>	<p>1999 PONTIAC TRANS SPORT 60 091 km, A/C, automatique</p>	<p>1999 GMC SONOMA 57 533 km, automatique</p>	<p>1998 HONDA CIVIC 69 310 km, manuelle</p>
<p>1999 CADILLAC CATERA 44 701 km, A/C, automatique</p>	<p>1998 OLDSMOBILE INTRIGUE 22 841 km, A/C, automatique</p>	<p>1998 PONTIAC TRANS SPORT 58 201 km, A/C, automatique</p>	<p>1999 GMC JIMMY 46 553 km, A/C, automatique</p>
<p>1999 SATURN SL1 46 614 km, automatique</p>	<p>1999 CHEVROLET CAVALIER 58 080 km, A/C, manuelle</p>	<p>1998 DODGE CARAVAN 76 228 km, A/C, automatique</p>	

Louiseville Automobile

871, boul. Saint-Laurent Ouest, Louiseville
(819) 228-2711
www.louisevilleauto.com

PIERRE-DE-LESTAGE VA PLUS LOIN POUR LES JEUNES

Présence encore plus intense dans son milieu

Déjà dynamique dans son milieu, l'école secondaire Pierre-de-Lestage de Berthierville dispose d'un outil supplémentaire pour accentuer son action. Une technicienne en loisirs travaille depuis peu à organiser des activités pour les jeunes, en soirée, dans les municipalités dont des élèves étudient en terre berthelaise.

(P.B.) La démarche s'effectue en collaboration étroite avec les localités visées. Sous cet angle, on fait appel à la population. "Si vous avez la jeunesse à cœur et que vous avez du temps à leur consacrer, nous

avons besoin de vous", laisse-t-on savoir dans un communiqué.

École ouverte

Mis sur pied en regard d'une volonté exprimé lors du Sommet du Québec et de la jeunesse, les projets de ce genre visent à développer, en tenant compte des particularités des milieux, une école ouverte sur sa région d'appartenance.

Une subvention du fonds-jeunesse Québec a permis l'embauche de Lise-Anne Marsolais comme technicienne en loisirs pour une période de deux ans. Elle

détient le mandat d'organiser et de démarrer des activités dans les municipalités concernées.

Elle a consulté les quelque 800 élèves de l'institution et fixé les cadres des activités retenues (locaux, animation, ressources matérielles, etc.).

Les activités au programme serviront à découvrir. Pour se réaliser pleinement, chacun a en effet besoin de connaître ses aptitudes, ses forces et ses talents qui facilitent ses réussites et lui donnent le goût de se surpasser.

La programmation jouera un rôle

important sur la réussite scolaire, le développement des habiletés et des compétences et sur l'estime que les jeunes ont d'eux-mêmes.

Ceux et celles qui ont le goût de s'impliquer bénévolement dans la démarche peuvent rejoindre Lise-Anne Marsolais (836-3752, poste 3020) ou le directeur Gilles Demers (836-3752, poste 3005) à l'école secondaire Pierre-de-Lestage. On peut aussi s'adresser à Lydia Tremblay (836-1276) de Place Jeunesse de Berthierville ou Diego Sereno (887-0202) du Club jeunesse de Lanoraie.

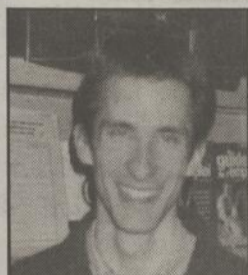

David Guimond
Coordonnateur Place aux jeunes
Technicien en muséologie



Christine Buisson
Photographie



Martine Thibeault
Documentation



Patrick Beauregard
Protection et exploitation
des territoires fauniques



Marie-Ève Rinfret
Administration et
coopération



Geneviève St-Yves
Langues et didactique
française et espagnole



Annie Chabot
Photographie

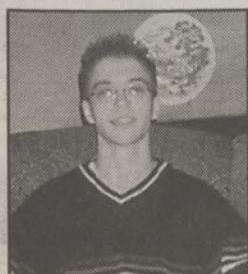

Dominic Marcotte
Sciences
de la nature



Sébastien Deschamps
Guide récréoforestier

NOTRE RELÈVE



MERCI !!!

L'équipe de Place aux jeunes de la MRC de Maskinongé, projet visant à contrer l'exode, et à favoriser l'inode des jeunes adultes, remercie tous ses partenaires financiers!

- Association des Caisses Populaires Desjardins – secteur Louiseville
- Centre local de développement MRC de Maskinongé
- Chambre de commerce MRC de Maskinongé
- Commission scolaire de l'Énergie
- Commission scolaire du Chemin-du-Roy
- Député fédéral Monsieur Yves Rocheleau
- Député provincial Monsieur Rémy Désilets
- Emploi-Québec, Centre local d'emploi de Louiseville
- Fonds régional d'initiatives jeunesse Mauricie
- Ministère de l'Industrie et du Commerce
- Municipalité de Louiseville
- Municipalité de Maskinongé
- Municipalité de Saint-Alexis-des-Monts
- Municipalité de Sainte-Ursule
- Municipalité de Saint-Léon-le-Grand
- Municipalité de Saint-Paulin
- Municipalité de Saint-Sévère
- Municipalité de Yamachiche
- Municipalité régionale de comté de Maskinongé
- Place aux jeunes du Québec
- Société d'aide au développement des collectivités MRC de Maskinongé
- Les Bières de la Nouvelle-France
- Le Moulin St-Louis
- Les Jardins de ma Grand-mère
- Cabane à sucre Chez Gerry
- Chocolat Arvaisais

Autres participants:

Véronique Lessard
Administration,
option finance

Karine Doyon
Bureautique

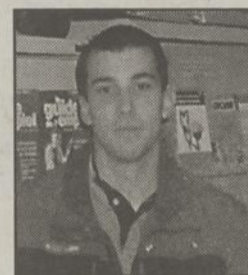

Keven Labonne
Support technique
de l'informatique

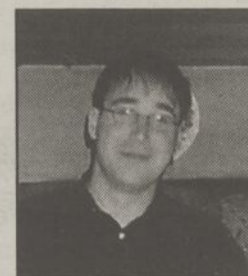

Patrick Gélinas
Bijouterie
et horlogerie



Michaël Pellerin
Programmeur
analyste



Mireille Ringuette
Psychologie gestion des
ressources humaines



Roxanne-Lynn Bergeron
Génie industriel

L'Écho au quotidien

et Vie communautaire et loisirs



JEAN-PAUL PLANTE PIERRE BELLEMARE

IG Groupe Investors
LES SERVICES INVESTORS LIMITÉE
CABINET DE SERVICES FINANCIERS

(450) 836-0848

(819) 378-2371

Mario.Dupuis@investorsgroup.com

4450, boul. Des Forges
suite 215, Trois-Rivières



Mario Dupuis
Conseiller
Représentant en
épargne collective

Berthier

*Membre du groupe d'entreprises de la Corporation Financière Power

Maskinongé

NORMAND LESSARD de Louiseville Automobile est un gars tellement pressé qu'il est parti récemment du garage Shell de Sylvie Frigon à Louiseville sans payer le paquet de gomme à mâcher qu'il avait acheté. Alors, si vous voulez rendre un petit service à Normand, achetez-lui donc sa gomme à mâcher favorite. Ainsi il n'aura pas à en acheter lui-même, donc il n'oubliera pas de la payer...

DORIS SCOTT, la directrice générale de la SADC de la MRC de Maskinongé, a donné une belle démonstration de l'art de "gérer son temps", lors d'une récente conférence de presse. Avec toute la couleur qu'on lui connaît, Doris a fait la preuve qu'il n'existe personne de mieux qu'une mère pour donner un cours sur la gestion du temps. Son exposé en a fait rire plusieurs mais il était combien véridique et évident. Les talents de comédienne de Doris lui ont servi pour faire la démonstration dont il est question. Bravo Doris!

CHANTAL PAQUIN, à l'emploi de la grande famille Uniprix de Louiseville, célèbre cette année son 25^e anniversaire d'emploi de la pharmacie. Nous offrons nos félicitations à Chantal.

SYLVAIN BÉLAND, installateur chez Stéréo Plus de Louiseville, est un gars qui connaît bien son métier. Il accomplit son travail avec beaucoup de professionnalisme et sait toujours donner pleine satisfaction à ses clients. Un vrai bel exemple d'un jeune homme qui voit d'abord et avant tout à rendre service aux clients et à leur donner un service impeccable.

Nos saluons **SYLVAIN PAQUIN** de Sainte-Ursule, autrefois à l'emploi du député Rémy Désilets et confrère de Jeannot Clément. Sylvain est à réorienter sa carrière et nous lui souhaitons la meilleure des chances dans la voie qu'il choisira. C'est un homme très sympathique avec qui il est toujours agréable d'échanger.

JEAN LACHARITÉ, facteur à Louiseville, a renoué, la semaine dernière, avec l'auteur de ces lignes pour la section Maskinongé. Ça faisait un bon bout de temps que nous n'avions eu une conversation avec Jean et c'est en distribuant son courrier que le facteur et l'auteur de ces lignes ont échangé quelques mots. Petite note en passant : Jean est toujours aussi boute-en-train. C'est comme ça qu'on l'a connu et c'est comme ça qu'on l'a toujours apprécié. Change pas, Jean!

MARCEL PAGÉ et **JEAN-PAUL BUISSON** sont deux assidus des

assemblées du conseil de Louiseville. Si des prix d'assiduité étaient décernés à la fin de l'année, ils en seraient les premiers récipiendaires. Comme le dit l'expression, lors des séances du conseil, ils sont au poste...

PAUL MORIN de Louiseville, est un fervent admirateur du Canadien de Montréal. Par les temps qui courent, il est très heureux car les Glorieux connaissent beaucoup de succès. Paul a sans doute invoqué un Saint en secret pour que le CH l'emporte aussi régulièrement. Un autre admirateur du Canadien, **LUC**, est prêt à faire brûler des lampions pour que l'équipe de Michel Therrien atteigne les séries, ce qui sera sans doute fait.

De D'Autray

La Berthelaise **NATHALIE BEAUFORT** possède une excellente oreille. Lorsqu'elle répond au téléphone au site d'enfouissement du Groupe EBI, elle reconnaît la personne qui est au bout du fil. Même les hommes et les femmes qui n'appellent pas souvent. Elle détient une remarquable mémoire auditive.

Directeur des loisirs à Berthierville, **DANIEL BELLEHUMEUR** a participé à un premier festival fort tôt en saison, cette année. Comme son bureau loge maintenant au premier plancher de l'Hôtel de ville, il s'est inscrit au festival de la boîte durant quelques jours. Paraîtrait qu'il a retracé, en faisant le ménage de sa paperasse, des documents qui lui ont prouvé qu'on ramasse bien des choses au fil des ans.

Discussion sur la mauvaise température de lundi et mardi derniers, l'autre jour, au restaurant Mc Donald's de Berthierville. À quelqu'un qui lui faisait remarquer que ça servait à expier les vieux péchés, le Berthelais **MARC COUTU** (gérant de l'établissement) a signalé qu'il n'en avait plus. Qu'il les avait confessés et qu'il en est maintenant à en imaginer de nouveaux!

Le maire **JACQUES LAPALME** de Berthierville est heureux de l'arrivée du printemps. Avec les nombreuses réunions auxquelles il doit s'astreindre et qui le force à une vie sédentaire, il se promet d'accrocher son programme d'exercices physiques. On le reverra sans doute bientôt à vélo.

Le beau temps des derniers jours facilite la vie des fumeurs au travail. Il est plus agréable d'en griller une dehors en sentant les rayons du soleil sur soi plutôt que d'avoir le visage fouetté par un vent froid. C'est sans

doute ce qui a amené **NICOLE GUERTIN**, membre de l'équipe du matin au restaurant Mc Donald's de Berthierville, le deuxième vendredi

du mois, à aller fumer son tiers de cigarette dehors, en blouse à manches courtes, assise sur une des tables près de l'établissement

Maskinongé

ÂGE D'OR MASKINONGÉ : Lors de l'assemblée générale annuelle de l'Âge d'or de Maskinongé, le nouveau conseil a été élu. Il se compose de Mmes Rita Cartier, présidente; Jacqueline Goulet, vice-présidente; Brigitte Sicard, secrétaire; Desneiges Proulx, trésorière; Thérèse Bastien, administratrice; Yvette Pratte, administratrice et publiciste; et M. Gérard Dauphinais, administrateur.

Invitation à l'assemblée du 27 avril, au centre communautaire. Il y aura buffet et prix de présences. La fête des mères sera soulignée, le 10 mai, par un souper et une soirée.

FILLES D'ISABELLE CERCLE LOUISEVILLE : La dernière rencontre a eu lieu le 9^e avril. Le 28, à la Basilique Notre-Dame de Québec, aura lieu l'introïtion à l'Ordre Équestre du Saint-Sépulcre de Jérusalem de Mme Colette Frigon de Louiseville, régente d'État. Le même honneur avait été accordé, il y a plusieurs années, à Mme Jeannette Latourelle (décédée). Le 14 mai, nous soulignerons la fête des mères. Par la même occasion, les 25 et 50 ans d'appartenance au cercle seront soulignés. Le tout aura lieu à La Porte de la Mauricie. Les Langues Fourchues feront les frais de la musique. Au social, défilé de modes de la Boutique Jacques Allard et de Chaussures Pop. (Lisette LeBlanc Landry, rédactrice)

NOUVELLE SIGNALISATION : Une nouvelle signalisation est installée dans la municipalité de Baie-du-Febvre, afin de régler les problèmes de circulation éprouvés sur la route 132, conséquence de la halte migratoire qu'effectuent les oies blanches (plus de 25 000 sont arrivées la fin de semaine des 30 et 31 mars). La nouvelle signalisation sera en place jusqu'au 17 mai, alors que les panneaux seront enlevés. Pour faciliter l'observation des oiseaux migrateurs, des haltes routières ont été aménagées. Transport Québec invite les amateurs d'ornithologie à utiliser les aires de stationnement prévues à cet effet. Au printemps, l'arrivée des oies blanches et des bernaches du Canada sur les berges du lac Saint-Pierre attire un nombre très importants de visiteurs et d'amateurs d'ornithologie. Il est recommandé de demeurer vigilant et d'adopter une attitude de conduite préventive.

D'AUTRAY

L'annuel **DÉFILÉ DE MODE** des élèves de l'option d'économie familiale

de 5^e secondaire de l'ÉCOLE PIERRE-DE-LESTAGE de Berthierville se déroule le mercredi 24 avril. Le rendez-vous est fixé pour 19h30, à la salle Paul-Aubuchon de l'institution scolaire. Les billets sont en vente au prix de 8\$. Une belle occasion d'admirer les nouvelles collections du printemps et les créations des élèves de l'option scénographie. Marjorie Beauchesne, Guylaine Rondeau, Julie Lasalle et André Clément sont les responsables.

Le SPECTACLE ORGANISÉ PAR LES JEUNES de la pastorale-jeunesse est présenté le dimanche 5 mai, dès 19h30, à l'église de Saint-Gabriel. Les jeunes, de même que les adultes qui les accompagnent, ont mis BEAUCOUP DE TEMPS ET D'ÉNERGIE pour présenter ce spectacle. On vous invite à vous rendre les encourager. L'entrée est libre. On souhaite une contribution volontaire.

Le comité des fêtes du 175^e anniversaire d'érection canonique de SAINT-BARTHÉLEMY présente un ATELIER D'ANIMATION (causerie-concert) sur l'architecture et les trésors de l'église, à compter de 14h30, le dimanche 28 avril. L'activité se tiendra dans le cadre de l'animation ornithologique. Le port du maraon ou son achat (2\$) sera le prix d'entrée.

Les JEUNES DE PLACE-JEUNESSE, la Maison des jeunes de Berthierville, organisent un LAVOTHON afin de financer leurs activités d'été. Vous êtes donc invités à vous présenter au dépanneur Couchard de Berthierville, entre 10 et 16 heures, le samedi 27 mai. Les jeunes comptent sur vous.

L'Afées de Berthierville présente une exposition d'artisanat les 27 (13 à 21 heures) et 28 (9 à 17 heures) avril à l'Hôtel de ville de Berthierville. L'entrée est gratuite. Par la même occasion, on présentera un vidéo sur les activités des derniers mois. On s'informe à Margot Bruneau (présidente), 836-7286.

Dans le cadre de la CAMPAGNE DE FINANCEMENT DE LA CROIX-ROUGE à Lavaltrie, les responsables Régent Martin, Gilles Bernier, Yves Contant, Yvon Delorme et Jean Pominville, de même que les bénévoles, en collaboration avec la ville et le service de protection contre les incendies, vous invitent à donner généreusement lors de la levée de fonds du samedi 27 avril (9 heures à midi) dans le stationnement de l'église.

RAMPES EN ALUMINIUM
G. Deschênes & Fils inc.
FABRICANT DE RAMPES DE BALCON, COLONNES ET ESCALIERS EN ALUMINIUM
GARANTIE 5 ANS
621, boul. Saint-Laurent Est, Louiseville
Tél.: (819) 228-2795
Sans frais: 1-800-668-2795
ESTIMATION GRATUITE
Licence R.B.Q.: 1639-2854-62

Centre SEARS Multimarkets
DES MARQUES ET UN MAGASIN DE TOUTE CONFIANCE
RÉJEAN LEMIRE
Conseiller à la vente
Électroménagers
SEARS CANADA INC.
2950, boul. des Récollections
Trois-Rivières-Ouest
Tél.: (819) 379-0992

Ghislain Mailhot, prop.
MOULURES D'ACIER G.M.
Confiance
Qualité
Valeur
PORTE ET FENÊTRE
DISTRIBUTEUR DE REVÊTEMENT EXTÉRIEUR
Acier • Aluminium • Vinyle
Fabrication de moulures régulières et sur mesure
Résidentiel - Commercial - Industriel - Agricole
361, DALCOURT, LOUISEVILLE
Tél.: (819) 228-8505 • Téléc.: (819) 228-8766

NOUVEAU! NOUVEAU!
RABAIS DE 50% SUR LE DÉPARTEMENT ENFANTS
FRIPERIE MASKI
VENDONS ET ACHETONS À PRIX MODIQUES VÊTEMENTS NEUFS ET USAGÉS
Consignation acceptée
Lyne Courville prop.
43, St-Joseph, Maskinongé
(819) 227-1167

BRANDON EN BREF...

Le conjoint de Sophie Lyman, blessé à l'entraînement



Bonne et mauvaise nouvelles pour la thérapeute Sophie Lyman attachée au CHSLD de d'Autray à Saint-Gabriel. Tout d'abord la bonne nouvelle : Il y

a quelques semaines elle devenait maman d'une jolie fillette qu'elle prénomme Heidi. La mauvaise nouvelle : La fin de semaine de Pâques, son conjoint, Alain Bolduc, un champion de planche à voile, se fracturait la colonne vertébrale à l'entraînement. Miraculeusement la moelle épinière n'a pas été touchée. Alain devra donc porter un corset durant trois mois, ce qui signifie que sa saison est terminée et que ses chances de participer aux Jeux Olympiques de 2004 sont amoindries. Il croit cependant pouvoir y parvenir. On sait que Sophie, qui poursuit également ses études, est une championne du volleyball sur plage.

Le Théâtre Molsona été vendu

M. Mario Durand, directeur du Fonds d'investissement La Prade, a confirmé la vente de ce qui fut le théâtre Molson, à des individus de Saint-Lin des Laurentides. Ces quatre personnes, qui ont tous un lien de parenté, transformeront, dans un premier temps, le restaurant en quatre condos, soit un pour chacune des familles. On sait que la municipalité, pour aider à la vente avait modifié le règlement de zonage, permettant la construction de condos, en plus de la vocation culturelle du site. Le contrat de vente, dont le montant exact n'a pas été dévoilé mais qui serait de l'ordre de 200,000\$, a été signé vendredi dernier. Le Fond La Prade, qui avait racheté l'hy-

pothèque de ville de Saint-Gabriel, pour ne pas perdre sa créance, n'a plus aucun lien avec ce terrain. " On pourra utiliser l'argent pour aider l'industrie, " a dit M. Durand. Cet argent improductif était gelé sur cet immeuble depuis la fermeture du théâtre, il y a trois ans. Ancien site de

l'Hôtel du Domaine, ce terrain avait été acquis par la municipalité, au début des années '80, laquelle y avait construit le Centre récréatif du lac Maskinongé. Moins d'un an plus tard, le centre était loué pour un restaurant sous le nom de Chalet du Domaine. En 1990, le site était vendu pour devenir le Théâtre d'été Molson. Le chalet était alors agrandi. C'est alors que le Fonds La Prade s'impliquait comme créancier.

Quelques années plus tard, ayant accumulé plus d'un million \$ de dettes, le théâtre déclarait faillite. Le Fonds LaPrade, devenu seul propriétaire après avoir racheté la créance de la ville, acceptait de supporter la relance du théâtre, mais on lui remettait le tout trois ans plus tard. Un autre projet, qui devait relancer le tourisme à Saint-Gabriel, prend fin définitivement.

Suite en page 27

CONNAISSEZ-VOUS CETTE PERSONNE?



FORT PROBABLEMENT QUE NON.

Et c'est normal. Cependant, le Directeur de l'état civil, lui, doit pouvoir identifier les personnes à qui il délivre des documents aussi importants que les certificats de naissance, de mariage et de décès. Voilà pourquoi de nouvelles mesures de sécurité ont été mises en place.

TROIS CHOSES SONT À RETENIR :

- 1) La délivrance d'un certificat est restreinte aux personnes mentionnées à l'acte ou ayant un intérêt.
- 2) L'identification au moyen de deux documents, dont l'un contient une photo, est obligatoire pour obtenir un certificat.
- 3) Les demandes de traitement accéléré sont réservées à des situations particulières seulement.

LE CERTIFICAT DE NAISSANCE EST NOTAMMENT UTILISÉ POUR

- Demander un passeport*
- Réclamer vos allocations de retraite
- Obtenir un permis de conduire
- Inscrire votre enfant à l'école primaire ou secondaire
- Vous inscrire au cégep ou à l'université

* Le baptistaire n'est plus accepté par les bureaux des passeports canadiens.

SOYEZ PRÉVOYANT!

Procurez-vous le tout nouveau formulaire à l'un des bureaux du Directeur de l'état civil, dans les bureaux de Communication-Québec, dans les CLSC, dans les palais de justice et dans les caisses Desjardins. Vous pouvez aussi en imprimer une copie en visitant notre site Internet.

Votre identité est précieuse. Il faut AGIR pour la protéger.

Québec : (418) 643-3900, Montréal : (514) 864-3900
Ailleurs au Québec : 1 800 567-3900
www.etatcivil.gouv.qc.ca



On prépare l'avenir

Services offerts:

- Assurance-voyage
- Circuits
- Billets d'avion/ de train
- Croisières
- Forfaits tout-inclus

France Bellemare
Directrice

VOYAGES BELLE MER enr.
230, Pierre-Boucher
Yamachiche
(819) 296-3203

Kathya Paquin, candidate

SIÈGE no 4

Le leadership d'une femme dynamique est un complément au conseil municipal de Saint-Justin!

Appuyez-moi pour ce nouveau mandat!

Elections partielles à **SAINT-JUSTIN**
Le 28 avril 2002

LISTES

Cet espace
peut être
le
VÔTRE

Profil: chroniqueur
Domaine: varié
Garantie: exclusivité
Récompense: visibilité auprès de
45 000 lecteurs

Consultez nos
conseillers publicitaires

1-866-ECHO(3246)

Vétérinaire

Par : Dre Claudia Latour, M.V.

LE VER DU CŒUR



Le ver du cœur, comme son nom l'indique, est une maladie parasitaire qui affecte les gros vaisseaux au niveau du cœur. Cette maladie peut s'avérer mortelle pour le chien. Bien qu'un traitement soit possible, il est souvent coûteux et périlleux pour la santé de l'animal affecté. Heureusement, il est très facile de prévenir cette maladie.

Puisque la transmission s'effectue par les moustiques au Québec, la prévention est nécessaire en été seulement, de juin à novembre. Il est recommandé de faire un dépistage annuel de la maladie chez tous les chiens (sauf les chiots de moins de 6 mois), avant le début de toute prévention (fin avril-mai). Cette prévention est administrée une fois par mois et son effet est « rétroactif ». C'est dû à cet effet que l'on doit débuter l'administration en juin, même si les moustiques « dégèlent » avant et terminer en novembre, puisque cette dernière dose couvre alors les mois d'octobre. Il est aussi très important de vérifier avec votre vétérinaire la mise à jour des préventions nécessaires à votre animal, si vous avez l'intention de l'amener en voyage avec vous dans les pays chauds. Ces endroits, comme la Floride, sont en effet très infestés par le ver du cœur, entre autres.

CLINIQUE VÉTÉRINAIRE DE BERTHIER

Médecine et chirurgie des petits animaux

Dre Claudia Latour, m.v., propriétaire

961, rue Notre-Dame, Berthierville • SUR RENDEZ-VOUS (450) 836-1242



06830

ACTUALITÉS

Suite de la page 25

Des cartes de membre pour la mairesse

Même si Mme Carole Majeau n'a pas encore annoncé sa candidature lors de la prochaine convention du parti libéral pour le comté de Berthier, il se vend déjà des cartes de membres en vue d'appuyer son éventuelle candidature. Dans le meilleur des cas, la mairesse de Saint-Gabriel de Brandon pourrait être amenée à affronter, lors de la prochaine élection, son adversaire lors du choix du préfet en novembre dernier, le maire de Mandeville, François Benjamin. Pour que cette hypothèse se réalise, il faudra, cependant, que le député Gilles Baril maintienne sa décision de se retirer et que M. Benjamin soit élu à une convention du Parti québécois. Il faudra, également, que Mme Majeau remporte la convention libérale car, il semble, qu'il y aura d'autres candidats.

Surplus de l'aqueduc dans la paroisse

Le réseau de l'aqueduc de la municipalité de paroisse Saint-Gabriel a terminé le dernier exercice financier

avec un surplus de \$15,804.03, même si on a consacré plus de 30,000\$ à une nouvelle ligne longeant la voie de contours. Un montant de 20,000\$ du fonds général a également été versé pour ces travaux qu'a contesté la ville.

Chemin municipal

À compter du 11 mai Le ministère du Transport remettra aux municipalités le tracé de l'ancienne route 348 (rue St-Cléophas) qu'elles devront entretenir. On sait que depuis l'automne dernier la route 348 passe par la nouvelle voie de contours.

En bref...

Robert Boucher a informé les municipalités qu'il y aura de nouveau du roller-hockey, l'été prochain au terrain de jeu...L'organisation Moto-Champ organise un grand ralliement motocyclistes pour les 2-3 et 4 août prochain. On en saura plus prochainement... La municipalité de paroisse a accepté de verser 10,000\$ comme participation aux loisirs de la ville. Les jeunes de la paroisse sont ainsi considérés comme s'ils étaient de la ville....

COUVREUR MARIO & MICHEL Inc.

Mario Bellemare, prop.
19 ans d'expérience
MEMBRE APCHQ

ESTIMATION GRATUITE
R.B.Q. 8006-8505-02

ASPHALTE & GRAVIER
MEMBRANE ÉLASTOMÈRE
BARDEAUX D'ASPHALTE

RÉSIDENTIEL - COMMERCIAL - INDUSTRIEL

Saint-Édouard **228-2052**

RÉPARATION ÉLECTRONIQUE

Téléviseur
Magnétoscope
ESTIMATION GRATUITE
Système audio
Minichaîne stéréo
(819) 228-4438

20 ans d'expérience

Jean-Guy Brouillette

Fièvre du printemps

Certains désirent poursuivre leurs rêves.
D'autres préfèrent les commander d'avance.

Modèle MX Z[®]-REV[™] X

Construisez votre propre motoneige.
VISITEZ SKI-DOO.COM OU DEMANDEZ LES DÉTAILS À VOTRE CONCESSIONNAIRE.

Plus, recevez 400 \$* sur les pièces, vêtements et accessoires Ski-Doo et 2 années de garantie sur votre moteur* lorsque vous commandez entre le 1^{er} mars et le 26 avril.

CHOISISSEZ:

1. Votre ensemble
2. Votre moteur
3. Votre couleur
4. Vos options installées en usine (Nouveau pour 2003)
5. Vos accessoires installés chez le concessionnaire

Economisez gros sur ces options:

- Nervure de chenille de 1,25" ou 1,75"
- Démarrateur électrique
- Coloration disponible seulement au printemps
- DPM[™]
- Chenille à griffes de 2"
- Chenille de 159"
- Suspension pneumatique

BELLEMARE MOTO

1571, Principale
Saint-Étienne-des-Grès
(819) 535-3726

PRINTEMPS 2003 CHEZ NOUS, C'EST **ski-doo**

*2002 Bombardier Inc. Tous droits réservés. ** Marques de commerce de Bombardier Inc. ou de ses sociétés affiliées. Toutes les offres mentionnées ci-dessus sont en vigueur du 1^{er} mars 2003 jusqu'au 26 avril 2003 chez les concessionnaires Ski-Doo participants. Visitez à l'annulation continue de la qualité et à l'innovation, Bombardier Inc. se réserve le droit de modifier en tout temps les spécifications, les prix, les designs, les caractéristiques de ses modèles et de leurs équipements, et ce, sans encourir d'obligations. *Les véhicules admissibles pour une réduction allant jusqu'à 400 \$ sur des pièces, vêtements et accessoires Ski-Doo d'origine selon les prix d'origine du manufacturier. (Couverture de deux ans sur le moteur) une année de garantie limitée de Bombardier plus une année de prolongation offerte par Bombardier sur les conditions générales du moteur. La couverture de deux ans sur le moteur est admissible sur les motoneiges Ski-Doo 2003 neuves et installées, à l'exception des modèles Mini Z et Tandax. Cette offre ne peut être jumelée avec aucune autre offre promotionnelle. Code Bus-Web : 1103016



Enfin, l'été est de

Dauphin GOLF Bâtons de golf sur mesure

- Fabrication de bâtons de golf sur mesure
- Vente, location, échange d'équipement de golf
- Réparation, modification et évaluation de bâtons de golf
- Accessoires pour terrains de golf et de pratique

OUVERT 12 MOIS PAR ANNEE

557-E, route 131, Notre-Dame-des-Prairies
Tél.: (450) 755-4005
Claude Dauphin, propriétaire

CLAUDE CARTIER

- Pépinière, aménagement, etc.
- Irrigation
- Cascades d'eau

(819) 227-2942

121, Boulevard Est
Maskinongé (Québec) J0K 1N0

Enfin l'été est de retour

CABANONS G. CHAPTEL

- MANUFACTURIER DE CABANONS
- ARTICLES DE PARTE

429, boul. Brassard (Route 343)
St-Paul-de-Joliette (Qc)
J0K 3E0
Tél.: (450) 754-2757
Fax: (450) 754-2469



Gazon Laurendeau

Producteur de gazon cultivé
Vente gros et détail

319, Petit Bois
Maskinongé (Québec)
J0K 1N0

Tél. et fax:
(819) 227-2653
1 800 567-5524



GARAGE A. GARCEAU

1145, Rivière-Bayonne Sud, Berthierville

836-3967

Tout pour votre pelouse

Tracteurs
Tondeuses
Bêcheuses
Débroussailleuses
Accessoires remorquables
Scies, etc.

Comptoir de pièces des plus complets

Là où le service compte !!!





MAISON DES GLACES ENR.

566, FRONTENAC BERTHIERVILLE

648, NOTRE-DAME BERTHIERVILLE (Angle Notre-Dame et Crémazie)





Laissez nous vous faire la cour



Mario Boulet et sa conjointe Mélanie

Prix compétitif et tourbe d'exce

197 A, Rang Brûlé, Maskinongé

Bureau: (819) 227-2263 sans frais: 1-800-363-3003

Concessionnaire

Lincoln

Votre partenaire en confort



Service de Chauffage Harnois inc.

1240, ROUTE 158, ST-THOMAS-D'ACQUIN

(450) 759-2242 • 1-877-544-4444

Vente et installation

Réparation et entretien

Fournaise et poêle

Bi-énergie et éclairage

Thermopompe et climatisation

Le retour!

Le retour!
POTHIER INC.
 CABIONS
 TER-
 10211

Patate Chez-Moli
 Ouverture samedi
 27 avril 2002

 251 De Bienville, Berthierville
 (450) 836-4257

Besoin de changement?
 L'évolution, c'est dans notre nature!
 Nous sommes les seuls à vous offrir la nouvelle alternative en soins de pelouse.

NUTRITE
 LE TRAITEMENT DES PROS
 FERTILISATION

PELOUSES MICHEL DAUPHIN ENR.
 9, rue Rivest C.P. 241
 St-Charles-Borromée Tél.: (450) 759-5511

Pavage Rocheleau inc.
 Émile Rocheleau Licence R.B.Q.: 2617-2064-40
Pavage d'asphalte
 Résidentiel • Commercial • Municipal

- Pose d'asphalte et gazon
- Camionneur général
- Sable, gravier, pierre, terre etc.
- Roulage de pelouse

(450) 836-4750 / (450) 885-3631
 1911 Lamarche, St-Barthélemy

Profitez d'un moment de plaisir au

Mini-golf

 Véro

PRIX D'ENTRÉE Taxes incluses
 Adulte..... 3,00 \$
 12-17 ans..... 2,50 \$
 12 ans et moins..... 2,00 \$*

HEURES D'AFFAIRES: lundi au dimanche de 11 h à 23 h
821, rue Ste-Anne, Yamachiche
 (En arrière du casse-croûte Chez Archie)

Entretien
 à l'huile
 changeur d'air
 climatiseur

LIC. R.B.Q.: 1845-2961-23
E-JOLIETTE
 4-0437



ACTUALITÉS

MME EXILIA MORIN- POTHIER A 100 ANS

(J.-P. P.) - Les personnes d'un certain âge, plus particulièrement les dames, se souviendront sûrement de l'endroit où elles achetaient leur manteau de fourrure. C'était chez les demoiselles Morin, rue Saint-Laurent, à Louiseville. On parlait souvent de loin pour venir se procurer un manteau de fourrure car la réputation de qualité et de service impeccable de mesdemoiselles Morin était faite et dépassait très largement les frontières régionales.

Le 15 avril dernier, une de ces demoiselles Morin, Exilia, a célébré son centenaire. Résidente à la Résidence Avellin-Dalcourt du Regroupement de la Santé et des Services sociaux, Mlle Morin, ou plutôt Mme Morin-Pothier, puisqu'elle a épousé M. Wellie Pothier, horloger-bijoutier, a été l'objet d'une fête tout à fait particulière à cette occasion.

Entourée de sa soeur, de parents, dont les deux enfants de M. Pothier (décédé), de nombreux amis et de résidents de l'institution où elle vit, Mme Morin-Pothier a été l'objet d'une très belle fête où musique, chansons et danse étaient au programme.

Le traditionnel gâteau de fête a été distribué au grand nombre de personnes rassemblées dans la chapelle de la Résidence Avellin-Dalcourt.

Bref, les 100 ans de Mme Morin-Pothier ne sont pas passés inaperçus. L'occasion a permis à plus d'un de se

remémorer de bons souvenirs d'hier et de côtoyer celle qui est fort connue et qui a travaillé durant maintes années avec le public louisevillois et de toute la région.

Nos meilleurs vœux accompagnent cette sympathique centenaire.



MMME EXILIA MORIN-POTHIE, FLEURS EN MAINS, est entourée, à l'avant de **M. Guy Pothier**, fils de son regretté époux; **Mme Jeanne-d'Arc Morin-Drainville**, sa soeur; et **M. Claude Pothier**, également le fils de son époux décédé, **M. Wellie Pothier**. Derrière, **M. Jocelyn Milot**, directeur général par intérim du Regroupement de la Santé et des Services sociaux de la MRC de Maskinongé; **Mmes Monique Lupien**, chef du programme hébergement au Regroupement; et **Mme Marie-Chantale Samson**, éducatrice et animatrice à la Résidence Avellin-Dalcourt de Louiseville.

@CP : (Photo Jean-Paul Plante)

Terre de finition et Compost
 Petite et grosse quantité
Les Entreprises Denis Gélinas enr.
 "Depuis 1984 à votre service"
 1265, Sainte-Anne, Yamachiche
819-296-3171

NETTOYAGE MARC DALCOURT INC.
 Estimation gratuite
(819) 228-9901
 • NETTOYAGE DE TAPIS et MOBILIER
 • GRAND MÉNAGE
 • INTÉRIEUR DE VÉHICULE À LA VAPEUR + CIRAGE ET POLISSAGE

LE VTT DE L'ANNÉE

SPORTSMAN BICYLINDRE 700
 Nommé VTT de l'année par ATV Magazine



VTT de l'ANNÉE
 par ATV Magazine

Puissance et souplesse de conduite inégalées sur le marché des 4x4

- Nouveau moteur bicylindre 700 Polaris à deux cylindres parallèles à allumage simultané
- Suspension arrière indépendante à débattement de 241 mm (9,5 po) assurant une conduite des plus souples
- Traction intégrale aux quatre roues à enclenchement à la demande par interrupteur
- Garde au sol de 286 mm (11,25 po) et capacité de remorquage de 680 kg (1500 lb), caractéristiques inégalées dans l'industrie

POLARIS
 L'évasion plein air.

UNE TROUSSE DE TREUIL *WARN^{MD} de 907 kg (2000 lb) **OU FINANCEMENT**

GARAGE C. JETTE inc.
 1161, rang Barthélemy
 SAINT-LÉON-LE-GRAND
228-2066

*L'offre du treuil Warn^{MD} est valable pour les modèles Sportsman 500 H.O., Sportsman 400, Magnum 500, Magnum 325 4X4, Xplorer et Xpédition neuve et non immatriculée. Offre valable uniquement chez les concessionnaires Polaris participants pour les achats de modèles à prix couverts effectués entre le 21 janvier et le 30 avril 2002 et sous réserve de la disponibilité du produit. Cette offre de financement est offerte aux clients qualifiés pendant la période de promotion, sous la réserve de l'acceptation de la demande de crédit. Avertissement: les modèles adultes Polaris sont conçus pour les conducteurs âgés de 16 ans et plus. Assurez-vous de toujours porter un casque et de suivre un cours de conduite. Pour obtenir de plus amples renseignements sur les cours de conduite sur la sécurité, contactez votre concessionnaire ou visitez polarisindustries.com © Les Industries Polaris Lite, 2002.

Les petites annonces

(819) 228-5532 • 1-866-666-ECHO (3246) • (450) 835-1212

Heure de tombée des petites annonces:
le mercredi à 16 h
Ouvert du lundi au vendredi de 8 h 30 à 17 h

105 Propriétés

0\$ COMMISSION! Venez votre maison grâce à www.clicmaison2000.com, le site Internet pour acheter ou vendre rapidement sans commission. Pourquoi ClicMaison2000.com? Parce que nous, nous annonçons dans 116 journaux chaque semaine!!! Est-ce que nos concurrents peuvent en dire autant? Notre concept: 9 à 17 photos, texte descriptif

105 Propriétés

complet, 1 pancarte et la garantie que vous vendrez!!! A partir de seulement 149,95\$ pour 6 mois (514)990-CLIC, (514)990-2542. Engageons représentants

A 10 MINUTES de Berthierville, petite maison 4 1/2 avec cave en terre de 4 à 5' de hauteur. Très propre, grand terrain, dont 1 partie longe la rivière Bayonne, cabanon, patio à

105 Propriétés

l'arrière, reste quelques travaux à effectuer. Appelez pour rendez-vous, personnes sérieuses seulement. Prix: 40000\$. (450)836-2894

BERTHIERVILLE, maison ancestrale, 6 1/2, chauffage électrique, garage, bien située sur Frontenac. Occupation rapide. 56000\$ nég. Tél: (450)836-6403

105 Propriétés

chaud, air climatisé central, terrain 100'x100'. Tél: (819)228-9635

LOUISEVILLE: 700 Thisdel, bungalow détaché, 24'x30', 2 c.c., cuisine et salle de bain refaites à neuf, 2 salles de bain complètes, sous-sol semi-fini,

105 Propriétés

chauffage électrique, 75000\$. Tél: (514)827-3806 après 18h

MAISON 1979, 2 c.à.c., 1 s.d.b., s-sol 6', terrain: 7500 pi.ca., secteur tranquille, près d'un parc, 79900\$. Infos: (450)836-0398

105 Propriétés

MAISON A VENDRE: endroit paisible, 3 c.c., salon-cuisine à aire ouverte, salle de bain, plafond cathédrale, 2 garages (1 isolé), grand jardin, à Saint-Barthélemy. François, (450)836-0335

105 Propriétés

MASKINONGÉ, maison en briques, 2 étages, 2 chambres, 2 salles de bain, chauffage électrique, garage double 24x30, terrain 90x182, taxes abordables, 79000\$. (819)227-2227

SAINT-ÉDOUARD, maison 44'x27', véranda 16'x8', 3 c.c., 2 s.d.b., foyer, chauffage électrique, sous-sol semi-fini, combustion lente, sortie/ext. 8'x8', cabanon 12'x10', terrain 384'x384' boisé. Tél: (819)268-2389

TRES BELLE MAISON à vendre à Saint-Alexis-des-Monts, au centre du village. Infos: (819)265-4197

YAMACHICHE, maison jumelée à vendre, secteur tranquille, sur coin de rue, 4 c.c., salon, cuisine à aire ouverte, 2 s.b., sous-sol fini, garage 16x24 isolé, 2 entrées asphaltées, paysagement complet. (819)296-2165 demandez Gilles.

150 Chalets à vendre

CHALET A VENDRE Lac St-Pierre, Yamachiche, grand terrain, 25000\$ nég. Tél: (819)296-3630 ou (819)379-0870

155 Fermes fermettes

RECHERCHE tout type de maisons de campagne, fermes, fermettes pour clientèle venant de Montréal, actuelles et en pleine évolution. François Ducharme, La Capitale Lanaudière Inc., Courtier immobilier agréé, (450)759-1477 ou 1-800-667-8495

160 Terrains à vendre

TERRAIN à vendre 85'x115', eau et égout installés. Aucun terrassement à faire, cadastré, 15000\$ ferme. Au 330 rue Francine, Louiseville. Tél: (819)228-3386

Yamachiche, 2 grands terrains: 1 pour maison unifamiliale et l'autre pour multilogements. Services d'eau et d'égout. Infos: (819)296-3469

205 Logements/ appartements

1 1/2, 2 1/2. Logements à louer chauffé ou non. Berthierville. Infos: (450)803-4310.



LOUISEVILLE: Prop. située au 360, Saint-Augustin, complètement rénovée, 4 c.c., planchers de bois franc (haut et bas), garage isolé, 10 arbres fruitiers, terrain de 85' x 100'. (819) 228-3260

À vendre
Bâtisse industrielle 10,000 pf
Sur terrain de 60,000 pf



Située rang Augusta à Ste-Angèle-de-Prémont
IDÉALE POUR USINE DE MEUBLES OU AUTRES
Luc Lessard: (819) 227-2870 ou (450) 836-6279



DESAGNÉ FOURNIER ET ASSOCIÉS
CLAUDE DESAGNÉ, A.I.A.
Courtier Immobilier Agréé / Encanteur

BERTHIERVILLE



Berthier, face au fleuve, grand terrain, bungalow 1980. Très bien décoré. S/s fini. Moins de 90 000 \$.

MASKINONGÉ :



Bung. récent, beau secteur, incluant bachelors adjacents, salle de bain haut de gamme, solarium 2 saisons. AUBAINE.

BERTHIERVILLE:



Imm. à revenus, 6 plex, 2 comm. et 4 log. situé centre-ville, emplacement de choix, entièrement loué, rénové au complet, rendement supérieur.

LANORAIE



Imm. à revenus, 3 plex, entièrement rénové, devenez propriétaire occupant pour une fraction de votre loyer. Cottage séparé des deux autres occupants. Près du fleuve.

POUR VENDRE VOTRE PROPRIÉTÉ EN 2002
contactez-nous et vous ne paierez que 5% de commission (certaines restrictions s'appliquent).

CONTACTER
CLAUDE DESAGNÉ, A.I.A.
(450) 836-1990
1-888-836-1990

CÈDRES À HAIES cultivés, directement du producteur
TALLE DE BOULEAUX cultivée de 7'
GRATUITE avec achat de 50 cèdres
MICHEL (après 18 h) (450) 836-1308

GRANDE MAISON 32'x48' à Louiseville (face polyvalente), avec garage isolé 18'x28', cour asphaltée, chauffage à air



PIERRE DESCHÊNES
Agent immobilier affilié
Bur.: (819) 373-7140
Télé.: (819) 373-5344

RE/MAX Lanaudière inc.
COURTIER IMMOBILIER AGRÉÉ
10, WILFRID-RANGER, ST-CHARLES-BORROMÉE
www.remax-quebec.com/lanaudiere
PIERRETTE BOURASSA 1 800 265-3008
agent immobilier affilié

VENDEUR MOTIVÉ



ST-BARTHÉLEMY: maison centenaire située rang tranquille, maison pièce sur pièce qui a gardé son cachet. 46 000\$. Négó!

RE/MAX DE FRANCHEVILLE INC.
Courtier immobilier agréé
Franchisé indépendant et autonome
4450, boul. des Forges bureau 250, Trois-Rivières G8Y 1W5

LOUISEVILLE



Louiseville, coquette résidence sur 2 paliers, 3 c.c., poêle comb. lente, sur coin de rue, près des services.

LOUISEVILLE
23 LOGEMENTS



Immeuble en très bonne condition, 1X2 1/2 pces, 8X3 1/2 pces, 6X4 1/2 pces, 8X5 1/2 pces, stationnements et rangements. Bonne opportunité.

SAINT-ÉDOUARD
46 000 \$



Cottage de village de 4 chambres, sous-sol semi-fini. Belle cour arrière, terrain 120X145 pi. Reprise.

LOUISEVILLE



Sur coin de rue achalandé, 2 locaux commerciaux, un logement 5 1/2 pces loué et possibilité de 2 bureaux additionnels au sous-sol. Bonne occasion!

SAINT-ALEXIS-DES-MONTS



Coquet bungalow, plusieurs rénovations récentes, 2 chambres ou plus, poêle comb. lente, terrain 110' X 144'.

SAINT-ALEXIS-DES-MONTS
39 500 \$



Chalet 4 saisons ou bungalow, 3 chambres, toit 1998, gazebo, accès à la rivière du Loup, terrain 100 X 216 pieds.

SAINT-ALEXIS-DES-MONTS
54 500 \$



Bungalow ou chalet avec vue sur le lac à la Perchaude, 2 c.c., garage, terrain 150' X 140'.

SAINT-PAULIN



Maison 4 c.c., 2 salles de bain, garage attaché, terrain 297' X 206'. Aubaine à 45 000 \$

110 Propriétés à revenus

OPPORTUNITÉ D'AFFAIRES, retour très intéressant sur investissement. Duplex, 201-203 rue Lemay, Louiseville, 2x5 1/2, 1 garage, entrée individuelle, revenus mensuels 750\$ (annuels: 9000\$). Prix demandé: 69500\$. Jour: (819)268-5285; soir: (819)228-4420

115 Condo à vendre

GRAND CONDO 6 1/2, Louiseville, foyer, bain tourbillon, armoires statifié, meubles sur mesure, piscine creusée, air climatisé, thermopompe. Beaucoup d'inclus. (819)228-1344 ou 228-3330

135 Propriétés commerciale

BATISSE COMMERCIALE et industrielle de 4000 pi.ca., sur terrain de 34000 pi.ca. à Sainte-Angèle-de-Prémont. Prix réduit! (514)353-7707

140 Commerces à vendre

COMMERCE A VENDRE Framboisière de 3 ans, 5000 plants. A vendre: chambre froide 16x7x7 et kiosque modulaire 8x8. Prix à discuter. Tél: (450)836-0611

Résidences communautaires
Sacré-Coeur
1010, rue Montcalm Berthierville
APPARTEMENTS
3 1/2 et 4 1/2
avec services
pour personnes âgées en légère perte d'autonomie
(450) 836-4249
Courriel: rsc@pandore.qc.ca

2 LOGEMENTS à louer: 6 1/2 et 4 1/2, à Saint-Paulin, chauffage électrique, livres 1er juillet. Infos: (450)836-2558
2 x 5 1/2 et 1 x 4 1/2 à louer, endroit tranquille, bien situés. Au 392, rue Saint-Marc à Louiseville. Livres 1er juillet. Infos: (819)227-2030

www.lechoam.com

NOUVEAU

Utilisez ce coupon pour toute commande de petites annonces ou passez à nos bureaux. N'oubliez pas que toutes les annonces sont payables d'avance.

850\$ la parution pour 25 mots
et 15¢ du mot additionnel + 7% (T.P.S.) et 7,5% (T.V.Q.).
20% d'escompte pour les semaines subséquentes.

Exemples: 1 parution 9,78 \$
2 parutions 17,60 \$
3 parutions 25,42 \$
4 parutions 33,24 \$
(taxes incluses, maximum 25 mots.)

Des frais de 2 \$ seront chargés pour toute annonce annulée avant parution. Le journal se réserve le droit de refuser toute publicité ne convenant pas à sa politique. Les annonceurs sont priés de vérifier la première parution de leurs annonces. Notre journal se rend responsable d'une seule insertion erronée.

Date limite des annonces:
Mercredi 16 h précédant la prochaine édition.

Faire parvenir votre paiement à:
L'Écho de D'Autray et de Maskinongé
a/s Responsable des petites annonces
43, Saint-Louis
Louiseville (Québec) J5V 2C7

Autre service:
Vous pouvez acquitter vos petites annonces au moyen des cartes Visa et Master Card (par téléphone, donnez votre numéro de carte et la date d'expiration).

VISA Master Card

EXP: _____

Nom: _____
Adresse: _____
Ville: _____
Téléphone: () _____

Indiquez la rubrique désirée

Nombre de parutions demandées dans **Echo**

Inscrivez votre texte ici

.....
.....
.....
.....
.....
.....
.....
.....
.....
.....

205 Logements/ appartements

3 1/2 à Berthierville, construction neuve, bien insonorisé, grand, avec tourelle, remise, chauffage et électricité inclus. Tél.: (450)836-1402

3 1/2, non chauffé, non éclairé, 505-A Saint-Laurent, Louiseville, 275\$/mois et au 519 St-Laurent, 260\$/mois; 4 1/2, 507 St-Laurent, 280\$/mois non chauffé, non éclairé. Infos: (450)582-5362 ou (819)227-3184

4 1/2 à Louiseville, appartement ensoleillé, avec remise, stationnement asphalté éclairé, déneigement compris. Au 560, av. St-Jacques. (819)228-2575

4 1/2 à Louiseville, demi sous-sol, semi-meublé, situé au 52-A, 3e Avenue, taxes incluses, libre 1er juin. S'adresser au (819)228-9196

4 1/2 et 3 1/2, semi-meublé ou non, service de buanderie, 305\$ et 250\$/mois. Au 980, boul. Saint-Laurent Est, Louiseville. Tél.: (819)695-0409

4 1/2, au 173 av. Saint-Laurent, Louiseville, 2e étage, stationnement, très propre, libre 1er juillet, 320\$/mois. Contactez Guy Bédard, (450)585-4590

4 1/2, très grand, semi sous-sol, frais rénové, libre 1er juillet, 375\$/mois. Infos: (819)228-4277

A BERTHIEVILLE: 3 1/2, libre en mai, 325\$/mois et 5 1/2, 425\$/mois, libre immédiatement. Tél.: (450)756-2684

A LOUISEVILLE 4 1/2 à louer à très bons prix, stationnement et déneigement inclus. Libres 1er juillet. Tél.: (450)836-1252

A LOUISEVILLE: près du centre-ville, jolis 2 1/2, meublés ou non, à partir de 255\$/mois, libérés immédiatement et 1er juillet. Informations: Mme Charette, au (819)228-3855

A LOUISEVILLE, 5 1/2 à louer pour le 1er juillet. S'adresser au (819)227-2904

A SAINT-GABRIEL-DE-BRANDON, rue de la Colonie, grand 4 1/2, balcon, stationnement. Pour juillet. Tél.: (450)835-5539

ASAINTE-PAULINE, rue Lafèche, 2e étage, 5 1/2 libre 1er juillet. Pour informations: (819)268-2079

ASAINTE-PAULINE, rue Lafèche, grand 4 1/2, refait à neuf. Libre 1er juillet. Pour informations, tél.: (450)964-2027

A YAMACHICHE, 3 1/2, 2e étage, meublé, chauffé, éclairé, système de buanderie, libre le 15 juin. Tél.: (819)296-3380

BERTHIEVILLE: 1 1/2, 2 1/2, 3 1/2, 4 1/2, 5 1/2 pièces, eau chaude fournie, service de conciergerie et buanderie. Très propres. Libres immédiatement. Appartements Marcel, tél.: (450)836-7868 (jour), 836-0125 entre 9h et 21h ou 759-4962 (soir)

CONDO LUXUEUX neuf à louer juillet (Louiseville), grand 4 1/2 avec foyer, garage, planchers bois franc et granite. Endroit tranquille. Pour personnes retraitées, semi-retraitées, sans enfant(s). (819)228-5754

GRAND 4 1/2 à louer à Louiseville, 1er étage, stationnement et déneigement compris. Libre 1er juin, 330\$/mois. (819)228-1315

GRAND 4 1/2 luxueux, centre du village Maskinongé, 310\$/mois. Tél.: (819)227-2597

GRAND 4 1/2, semi sous-sol, situé bord de l'eau, grande cour. Pour personne aimant la tranquillité. Situé au 945, Notre-Dame Sud, Louiseville. Libre 1er mai. (819)228-2631

GRAND 5 1/2 au 171 Saint-Laurent, Louiseville (sur 2 étages), Jenn-Air, lave-vaisselle, four encastré, poêle à combustion, grande salle de bain, grand balcon, stationnement, 600\$/mois. Libre 1er mai. (450)585-4590

HABITATIONS PROVIDENCE Sainte-Ursule: studio, 3 1/2 et 4 1/2, libre immédiatement, chauffé, éclairé, buanderie, conciergerie, ascenseur,

205 Logements/ appartements

stationnement, 295\$ à 395\$/mois. (819)228-3863 ou 228-2100

ILE ST-IGNACE: 3 1/2 avec cabanon et stationnement, libre 1er juillet. Tél.: (450)887-2073

LOGEMENT 5 1/2, 1er étage, avec stationnement, libre 1er juillet. Information: (819)228-2466

LOGEMENT 5 1/2, ensoleillé, 2e étage, très propre, 132 boul. Est, Maskinongé. Libre immédiatement. Tél.: (819)228-8117 ou (819)538-7368

LOUISEVILLE ET ST-JUSTIN: 2 x 4 1/2, 15 avenue du Parc et 403 Duchesnay. Libres 1er juillet. Infos: (819)228-4416

LOUISEVILLE, 1 mois gratuit: 4 1/2, sous-sol très éclairé, au 29, 1ère Avenue, 300\$/mois, libre immédiatement. Tél.: (819)228-2539

LOUISEVILLE, près du centre-ville, 3 1/2 à louer 280\$/mois, libre 1er juillet. Infos (819)228-2258

LOUISEVILLE: 1 x 3 1/2, chauffé, éclairé; 1 x 4 1/2; 1 x 5 1/2; eau chaude fournie, près usine Canadel. Conciergerie, buanderie, stationnement déneigé, chute à déchets. Personnes aimant la tranquillité. Tél.: (819)228-9300 ou 228-9271

LOUISEVILLE: 5 1/2, 15 Notre-Dame Sud; 3 1/2 meublé, 23 Notre-Dame Sud; 3 1/2, av. Ste-Elisabeth. Libres juillet. Info: (819)228-9524 ou 228-2631

O.M.H. YAMACHICHE/ST-SEVERE a un logement 3 1/2 de libre, possible d'avoir un 4 1/2 pour monoparental. Les personnes intéressées de 55 ans et plus sont priées de s'adresser à Roland Girardin, (819)296-3380

SAINTE-URSULE 5 1/2 refait à neuf, insonorisation supérieure, entrées laveuse-sécheuse, stationnement réservé avec prise, libre 1er juillet, 380\$/mois, Yann ou Lucie (819)228-3813

ST-GABRIEL-DE-BRANDON, studio, 173 Dequoy, sous-sol, stationnement, poêle, frigo, 225\$/mois, libre 1er juillet. Infos: (450)756-2684

VILLE SAINT-GABRIEL, centre-ville, logements luxueux, bien insonorisés, 3 1/2 et 4 1/2, centre-ville Saint-Gabriel. Tél.: (450)835-2034 ou pagette (450)756-3299

YAMACHICHE, 4 1/2, 3e étage, très propre, libre 1er juillet, 310\$/mois, grand stationnement. Tél.: (819)296-3980 ou 296-2196

210 Logements/ app. chauffés

4 1/2, chauffé, centre-ville de Louiseville, 103, rue Saint-Aimé, 1 seule chambre. Idéal pour personne seule. Libre immédiatement. Infos: (819)228-3195

LANORAIE, 3 1/2, sous-sol maison privée, centre du village, chauffé, éclairé, déneigé. Entrée privée, stationnement et cour arrière, 350\$/mois. Tél.: (450)887-0789

LOGEMENT 5 1/2, au 45 rue Maskinongé, Saint-Gabriel, chauffé, libre 1er juillet, 2e étage, avec stationnement, déneigement compris. Taxes incluses. Tél.: (450)835-2369

SAINTE-URSULE, 11/2 à 5 1/2, très beau, très propre, bas prix, meublé ou non, possibilité chauffé éclairé, près du centre-ville, stationnement, concierge sur place. Infos: (450)835-3592 ou 759-7097

215 Logements app. chauffés/ meublés

A BERTHIEVILLE: 3 1/2, libre immédiatement, meublé, chauffé, éclairé, 365\$/mois. Service de buanderie. Infos: (450)836-7868 (jour), 836-0125 entre 9h et 21h, 759-4962 (soir). Les Appartements Marcel.

A LOUER 2 1/2, meublé, chauffé, éclairé, centre-ville Louiseville, 325\$/mois. De préférence non-fumeur, sans voiture. (819)228-5242

215 Logements app. chauffés/ meublés

BERTHIEVILLE, 3 1/2 meublé, chauffé, éclairé, eau chaude, stores, laveuse et stationnement. 172, Iberville, 1er étage. Références exigées. Tél.: (450)836-3681

INFO-LOGEMENT au 540, Ste-Dominique, Berthierville: 4 1/2, eau chaude fournie et 2 1/2 semi-meublé, chauffé, éclairé. (450)836-4890

225 Propriétés à louer

BERTHIER: rang Bayonne Nord, maison 10 pièces, chauffage eau chaude, excellent environnement campagnard. Occupation juillet 2002, 590\$/mois. Info: 1-514-246-1129

MAISON A LOUER au 330, Saint-Augustin à Saint-Charles-de-Mandeville, 450\$/mois, libre au 1er juin. (450)756-2684

MAISON SEMI-DÉTACHÉE à Berthierville ou Saint-Cuthbert, avec toutes commodités. Bien situées. Meublées ou non. Très bon prix! Informations: (450)836-4596 ou 836-6589

235 Logements à partager

VOUS NE VOULEZ PLUS DE MAISON? Soyez chez-vous chez-moi. Chambre-boudoir, vue sur le fleuve, promenade sur la plage, cuisinette, salle à manger, véranda, patio, piscine, maison familiale. Personne autonome seulement. (450)887-2693

240 Chambres à louer

A BERTHIER, L'AUBERGISTE: chambres à louer à partir de 240\$/mois. Idéal pour travailleur(se). Salle de lavage, cuisine, salle à manger, salon, T.V., câble, patio, terrasse.

240 Chambres à louer

Informations: Paul Séguin, (450)752-9532 ou (819)327-2905

260 Chalets à louer

VACANCES de pêche et familiales. Réservoir Baskatong, 3 heures Nord de Montréal, tranquille, chalets, chaloupes, moteurs, plages. Forfaits disponibles. Vérifiez nos bas prix. Brochure: (819)438-2067

270 Bureaux/ locaux

A LOUER Local 15x60, situé centre-ville de Louiseville, face au Jean-Coutu, chauffé, éclairé, système de sécurité, libre immédiatement. Infos: (819)228-5656

LOCAL A LAVALTRIE à louer, près de la 131, 35 profondeur X 22 largeur X 12' de haut, porte 10'x10'. Tél.: (450)586-3231

LOCAUX COMMERCIAUX ET INDUSTRIELS à louer en totalité ou en partie, à Ville Saint-Gabriel. Infos: (450)835-2324 poste 22

298 On demande

RECHERCHE 4 1/2 ou 5 1/2, 1er étage, avec grand stationnement, Louiseville et environs. Appelez-moi au (819)356-2314

305 Ameublement

1 CAUSEUSE Soft Touch, aqua, 200\$, 1 mobilier de salle à manger laqué noir plus vaissellier, 8 chaises (2 capitaine) payé 3000\$ vendrais 800\$; 2 tables de salon laqué noir, 100\$. Bassinette (Lépine) avec matelas, 60\$. (450)836-1893

Chiropraticienne



Pour une meilleure santé!
Téléphonez
Pour urgence ou rendez-vous:
(819) 228-3005
Résidence: (819) 296-2210
Dre Guylaine Lessard, D.C.
CHIROPATICIENNE
255, avenue Saint-Laurent, Louiseville

Denturologiste

Jocelyn Michaud, d.d.
Denturologiste
EXAMEN GRATUIT
Sur rendez-vous (819) 228-9998
• Prothèses dentaires complètes & partielles
• Prothèses de précision
• Prothèses sur implants
• Base molle
1040, rang Petit-Bois, Louiseville

Informatique

INFORMATIQUE
Alain Bédard
VENTE RÉPARATION DÉPANNAGE À DOMICILE
François Blanchette
(819) 228-2229
732, rue Bellemare (angle Grande-Carrière) LOUISEVILLE

Informatique

INFO-SERVICES 2000 INC.
Informatique
370, av. Saint-Laurent, Louiseville
(819) 228-4722
Jean-Jacques, gérant

29.95\$
Performance 50%
CD-R 80 minutes 32x
50 CD-R 80 minutes
Ne peut être jumelé à aucune autre offre.

Mariage

Un seul ENDROIT pour tout TROUVER!
BOUTIQUE
OUVERT LE DIMANCHE DE 13 H À 16 H
Tout pour le mariage et plus
• Robes et accessoires de mariage, de bal et de soirée
• Bouquetières
• Location de tenues de cérémonie
FREEMAN pour hommes
Tél.: (819) 372-9777
Site internet: www.toutpourmariage.zip411.net
1710, 6e rue, Trois-Rivières

Nettoyeur de tapis

TRAITEMENT ROYAL
LAVAGE DE TAPIS
Traitement à la mousse sèche (séchage rapide)
Maintenant UN SEUL NUMÉRO pour me joindre:
(819) 227-2546
Robert Brannonier, prop.

Paysagiste

Aménagement paysager complet
Raymond Héту Ent.
ENTREPRENEUR-PAYSAGISTE
263, Grande-Côte Est, Lanoraie (québec) J0K 1E0
Tél.: 887-2687 • Fax: 887-0710

Réparation

Service C. Brissette et Fils
Réparation d'appareils ménagers
Toutes marques
Agent autorisé:
Inglis - G.E. - Maytag
91, rang York, Saint-Barthélemy (Québec) J0K 1X0
TÉL.: (450) 885-3619

Repas-santé

Chez Rosemary
Cuisine santé, plats maison
Mets préconçus
"Il goûter c'est ne plus vouloir s'en passer!"
Buffet pour petit groupe jusqu'à 20 personnes.
Accrédité par le ministère de l'Agriculture, Pêcheries et Alimentation
Christiane Boudreau
votre chef
447, RUE NOTRE-DAME NORD, LOUISEVILLE
Téléphone et télécopieur: (819) 228-6289

Revêtements

REVÊTEMENTS DE STUCCO
• flexible
• imperméable
• plaçage de solage
Finition: Agrégat - Acrylique - Polymère
Yvon Lefebvre, propriétaire
LES ENTREPRISES YVON LEFEBVRE LTÉE
Licence R.B.Q. 1893-4802-21
Tél.: (819) 228-5536 • Cell.: (819) 370-7866

Soins des pieds

Clinique de Soins des Pieds J.M.
Marick Dubaime
INFIRMIÈRE, B.S.C.N.
Une professionnelle de la santé spécialisée dans le soin des pieds
• Bilan de santé
• Coupe et amincissement des ongles
• Cors - durillons - callosités - etc.
228-0909 321, St-Laurent Louiseville

Arpenteur

DENIS LAHAIE
ARPENTEUR - GÉOMÈTRE
Cessionnaire du Greffe de André Petit, Ag.
200, av. Sainte-Marie Louiseville J5V 1E9
Téléphone: (819) 228-3608
Télécopieur: (819) 228-8684

Avocats

Dubeau, Perreault et Mélançon
avocats
Serge Dubeau 228-3949
Jean Perreault 228-5529
avocat et médiateur familial accrédité
André Mélançon 228-5529
avocat
21, rue Saint-Marc, Louiseville (Québec) J5V 2E4
Télécopieur 228-8621

Avocats

Savoie & Savoie
AVOCATS
Me Claude Savoie
Avocat
Me Normande Savoie
Avocate et médiatrice familiale
46, boul. Brien, suite 100, Repentigny (450) 585-2605

305 Ameublement

MOBILIER DE CHAMBRE 5 pièces comprenant: commode à porte, chiffonnier à tiroirs, 2 tables de chevet, panneau de chevet pour lit 2 places, plateforme en mélamine, 1 matelas de qualité garanti 25 ans. Valeur 2000\$ demande 800\$. (819)228-8078

307 Appareils électroménagers

NOUVEAU Maintenant vendons appareils ménagers usagés: poêles, frigidaires, laveuses, sècheuses, lave-vaisselle et refroidisseurs d'eau, neufs et usagés. Distribution François Lebrun, Berthierville, (450)836-2705

310 Divers

4 ROUES NEUVES GM 12" avec pneu neuf, 60\$, aussi 4 mags GM 13", très beaux, 75\$; Lit d'eau Queen, cuvette noire, multi anti-vagues, comme neuf, 150\$. (819)227-4608

A BAS PRIX! Matériaux imparfaits... prix parfaits! Panneaux gauffrés: 7/16": 7,79\$; 5/8": 9,49\$. Contreplaqué 1/2": 15,99\$; 5/8": 17,99\$. Bois traité: Barotin 2"x2": 0,21\$, 1x6"-6 pi: 0,99\$; 4x4"-8 pi: 6,49\$; 5/4x6"-8 pi: 3,25\$. Planchers flottants laminés HDF: 0,79\$/pi.ca. Portes intérieures: Luan 24": 6,99 \$; coloniale: 12,95\$. Portes acier unies: 29,49\$. Valide du 21 au 27 avril 2002. Matériaux A Bas Prix, (450)586-5008

APPAREIL DE GYM 2600 York, bicyclette de gym, banc d'exercices; Trailer; Grande échelle aluminium. Tél: (450) 836-4382

PLUSIEURS PORTES DE GARAGE, DIFFÉRENTES GRANDEURS, NEUVES ET D'OCCASION. PIÈCES OPÉRATEURS ÉLECTRIQUES
RÉSIDENTIEL • COMMERCIAL
PALANS À CHAÎNE NEUFS OU USAGÉS
(819) 228-2569
(819) 228-4440

BARILS de plastique 45 gallons pour quai et eau d'érable et autres grandeurs, de 75 à 125\$. Réservez en plastique de 1000 litres. Infos: (819)227-4582

BOIS DE PLANCHER: MERISIER extranaturel 2 1/4" - 3 1/4"; pré-verni, lustré, 3,50\$ pi.ca.; non-verni extra, 2\$ pi.ca. Taxes en sus. Panneaux Maski Inc., demandez Ernie Tennier. (819)228-8461

DÉCODEUR COGECO neuf, avec filage, prix: 125\$. Cause démantèlement. Tél: (819)228-8146

FOURNAISE A L'HUILE Powermatic, système complet eau chaude, seulement 700\$. Tél: (514) 388-6149 ou (450)835-9731

GOUTTIÈRES DU CAP. Installation de gouttières en aluminium sans joint. Travail garanti. Estimation gratuite. RBQ: 8005-6310-84. Louiseville et les alentours: (819)379-2931; St-Gabriel-de-Brandon et alentours: (450)835-2022

HYDROPONIE: tout pour culture hydroponique; système aéroponique, engrais, éclairage, etc. Lampes spéciales, table hydroponique 4"x8", 90\$. Auss prix pour quantité, 25 ans d'expérience. Serres Perrault, Warwick. Sans frais: 1-877-358-4419

PLAY STATION ONE avec puce pour lire les CD gravés. 2 manettes plus 10 jeux au choix. Prix: 200\$. Tél: (819)228-0281

POELE, frigidaire au propane, 500\$; Delco 4000 watts, 300\$. Le tout en bonne condition. Tél: (819)268-2809

POELLES Spécial fin de saison, venez profiter de rabais avantageux Huile - Gaz - Bois. Quinc. Paul Lacourse & Fils inc., 97, Saint-Laurent, Maskinongé (819)227-4555

310 Divers

POUSSETTE pour garderie 4-6 ou 8 places. Commandez tôt et sauvez les taxes. (450)263-7962
www.chez.com/microbus

RÉSERVEZ TOT vos cèdres à haies et épinettes bleues du Colorado. (819)535-1308

SCIERIE Portative 4995\$. Le tout nouveau Super LumberMate 2000. Des capacités plus larges et plus d'options. Les Industries Norwood Inc., fabricant de scieries portatives, de déligneuses et de skidders pour VTT. Renseignements gratuits. 1-800-408-9995, ext.: 400-QN

RAMPES-BALCONS

Rampes, colonnes et escaliers d'aluminium, balcons de fibre de verre. Qualité et prix défiant toute compétition.

info: B. CLOUTIER
RAMPES ET BALCONS
(819) 228-5001
R.B.Q. 2248-7578-33

TOLES à couverture et à lambris, de couleur et galvanisée, etc. Tél: (819)221-5429

TRACTEUR Fiatagri 1993, 4 roues motrices, 8894 avec pelle Alo No 640; 2 baguettes 8'x5'; 1 set de cuisine en chêne, très propre; 1 mobilier de chambre. (819)227-4844

TRAILER DOMPEUR, cylindre fait à neuf, capacité 12000 litres. 1-450-885-1330

TRES BON FOIN de mil et luzerne; Pick-up GMC 1989, 1500, 4x4; Trailer à chevaux 4 roues tandem; Herse à dents 12 pieds; Bois de construction et de chauffage; Skidoo Bombardier, 700\$; Bêcheuse à jardin. (819)228-2173

315 Machines à coudre

*MACHINES A COUDRE: ATELIER L. BAZIN Achetez maintenant et payez 3 mois plus tard, sans frais (si accepté). Vente - Réparation - Location - Industrielle et Domestique; Overlock 5 fils, plain coupe-fils, covertiche. Vente domestiques marque Janôme. 354, 2e Rue, Louiseville (à l'arrière de Laboratoire Choisy). (819)228-3615

320 Animaux

!!!COMMANDEZ VOS POUSSINS, poules, dindes, canards, caillies et pintades. Dates d'arrivage: 30 avril, 21 mai et 4 juin. Aussi disponibles: moulées et matériel d'élevage. Plus moulées petits animaux. Meunerie St-Barnabé, Purina, tél: (819)264-2076; sans frais 1-866-264-2076

NOUVEAU!

Pension pour chevaux:
24 boxes disponibles, beaux sentiers, 125\$/mois. À Saint-Barnabé-Nord. Vente chevaux et poneys.
(819) 264-5475

40 AGNELLES de reproduction croisées Dorset, Suffolk, Romanov, Charolais et agneaux pour la viande de 50 lb et plus. S'adresser au (450)836-3034

ACHETERAIS chevaux de toutes sortes et aussi chevaux pour l'abattoir. Sells et voitures, attelages. Tél: (819)372-0079

ACHETERAIS portée de chiots, purs ou croisés, 6 semaines. Achèterais aussi chats. Tropic Animaux, 1-450-669-2428

320 Animaux

ACHETONS, VENDONS CHIOTS. (Prenons chiots croisés à donner). Réservez tôt! Chiots St-Bernard (pure race), parent sur place, garantie, 300\$. Tél: (819)233-1711 ou pagette (819)697-0725

AGRICULTEURS de Berthierville à Charette, achetés bons veaux Holstein, 100 lb et plus pour reproduction. Achetez aussi taures de 200 à 1300 lb, aux meilleurs prix. Appelez si possible avant lundi soir, ramassage le mardi. Renseignements, François Boron, tél: (819)336-4268

CHEVAUX A VENDRE: Poulains, Pouliches, APHAHQ Enr. de 0 à 24 mois + Jument poulinière Paint enr. Pension, manège int. ext. Aussi service d'étalement Paint Horse et Quaterhorse enr. (819)296-3782

CHIOTS BERGER ALLEMAND pure race (tout noirs), 3 mâles et 1 femelle, vermifugés, très beaux chiots, bon prix. Pagette: (819)380-1478

CHIOTS PURS: Shih Tzu, 250\$; Lasha-Apso, 250\$; Mini-colley, 200\$; Beagle, 250\$; Poméranien Toy, 300\$. Chiots croisés: Yorkshire, 300\$; Mini-colley, 150\$; Shih-Tzu, 175\$. Vaccinés, garantis. Ferme Riendeau, (450)782-3478

CHIOTS: Border Colley, 400\$ et+; Shetland, 250\$; Husky, 200\$; Labrador, 200\$. Chiennes d'un an: Husky, 100\$; Berger Allemand, 100\$. Eskimo américain 2 ans, 100\$. Fumier de cheval à donner. (450)836-4693

POULETTES ROUGES prêtes à pondre disponibles maintenant; Poussins à chair. Réservez 3 semaines à l'avance. Jeannot Aларie, Saint-Paulin, (819)268-2870

RECHERCHE portée de chiots à donner. J'irai les chercher. Brigitte, (450)666-1228

SALON DE TOILETTAGE POILS D'OR, toilettage complet ou partiel, chiens et chats. Bons prix. Au 229 Lac Saint-Pierre Est, Louiseville. Diane, (819)228-5650.

VACHES LAITIÈRES à vendre, fraîches vèlées. Tél: (450)835-5073

370 Matériaux de construction

PORTE PATIO de 72" blanche, avec 3 fenêtres thermos 36x96. (819)228-3049

TOUT GENRE matériaux de construction. Bois toutes sortes: plywood, ripe pressée, préfini, revêtement vinyle, bardeaux d'asphalte, planchers bois franc, planchers flottants, portes d'acier, portes de garage différentes grandeurs, portes-patio, fenêtres, dormants chemin de fer (ties), barils plastique très propres, poteaux traités de 25' de long, etc. (819)221-5437

392 Marché aux puces

MARCHÉ AUX PUCES à l'intérieur, samedi 27 et dimanche 28 avril, de 9h à 17h, au 242, Saint-Jacques, Louiseville. De tout pour tous!

395 Encans

SUPER ENCAN tous les jeudis et les samedis de 19h à 23h, au 451, 2e Avenue, Louiseville.

SUPER ENCAN D'USAGÉS

débutant le samedi 27 avril 2002 à 19h au RELAIS CHEZ LINDA, 91 Caumartin, St-Cuthbert. Seront vendus: Tondeuses, souffleurs, meubles, etc.
Du stock comme vous n'en avez jamais vu dans un encan!
Venez nous voir en grand nombre. Aussi ENCAN tous les samedis à 19h.

BIENVENUE, ENTRÉE GRATUITE
INFO: (450) 836-2827

395 Encans

Beaucoup de marchandises neuves. Bienvenue à tous! Nous achetons de la marchandise neuve. Pour informations: Encan Soleil, (819)373-0290 ou pagette 386-6414

397 On demande

RECHERCHE FOSSE septique usagée de 250 ou 500 gallons, en fibre de verre, pour camp de chasse. Contacter Maurice au (418)627-5587

402 Gadiennes disponibles

MAMIE HUGUETTE, garderais vos enfants chez-moi. Repas équilibrés, 2 collations par jour. Disponible 7 jours et peut garder à coucher. Peut fournir des références. (450)836-0728

406 Soins à domicile offerts

SOINS DE SANTÉ À DOMICILE

Soins PRN Lanaudière
Services offerts:
✓ Infirmières
✓ Préposés
✓ Pédicure
✓ Massothérapeute et plus
1-866-807-SPRN (7776)

424 Astrologie/occultisme

****A LA MAISON JO SOLEIL VOYANCE, tarot, numérologie et dès de la destinée, vos chiffres chanceux, amour, santé, argent, interprétation des rêves, trouve les solutions à vos problèmes. Consultation en direct, 24h/24, 7 jours/7, 4,25\$/min. 18+. 1-900-451-8883. Pour info gratuite: (514) 869-8435
http://pages.infinit.net/josoleil

TAROT NUMÉROLOGIE

Consultation sur rendez-vous.
Tél.: (819) 221-3240
Jocelyne Landry
151, rg Grand-Bellechasse, Charette, Qc GOX 1E0

ASTRO-CLUB, ligne de voyance en direct 24 heures à seulement 2,85\$/minute. Consultez dès maintenant nos astrologues et nos tarologues d'expérience au 1-900-830-6767. Clinique d'ésotérisme du Québec avec Louise Haley (Madame Minou) 1-900-561-1212, 4,89\$/min. Nouveau: consultation en personne, pour info: 514-768-2000 (Montréal et 450), ext. 1-800-799-6395. Visa, Master, 2,59\$/min. (+taxes) www.predictions2000.com. Pour prendre rendez-vous avec Louise Haley (madame Minou), composez dès maintenant 514-768-2000

TÉLÉ-VOYANCE avec Céleste. Tel que vu à la

424 Astrologie/occultisme

TAROT ASTROLOGIE
Consultation sur rendez-vous!
(819) 296-1200
Manon Lessard
671, St-Georges
Yamachiche

télévision sur les ondes de TQS et de TVA. Spécial Visa/Mastercard, seulement 2,99\$ la minute 1-866-vooyance et aussi payable par Western Union. Nouveau: Consultation en personne avec Céleste, pour info 1-866-vooyance. Consultez dès maintenant nos astrologues ou tarologues d'expérience pour vos questions d'amour, de travail, de finances... Réponses rapides et précises. 4,49\$/minute (+ taxes) au 1-900-561-3000

482 Services divers

FAITES FAIRE VOS TRAVAUX
de tout genre par un homme de confiance. Estimation gratuite. Prix compétitifs. Réservez tôt!
Demander Roger, (450) 835-9224 ou pagette: (450) 757-5215

RÉPARATION VIDÉO - T.V. - FOUR MICRO-ONDES

Plus de 30 ans d'expérience.
Roland Doucet, Louiseville.
sans frais: 696-0899

Agence de rencontre
17 ans d'expérience
La Différence
1-877-753-7800
But sérieux
Bureaux à Joliette et Terrebonne

482 Services divers

BESOIN DE 20 personnes pour perdre de 7 à 20 lb en 30 jours. Système naturel conçu par des médecins, résultat garanti. Info: 1-800-203-0578

510 Agences de rencontres avec permis

MASSAGE
de l'Ordre des massothérapeutes du Québec.
Plan d'assurance accepté, prix: 30\$ pour plus d'une heure de traitement.
Certificats-cadeaux.
Michèle au (819) 228-9963

LIGNE DE RENCONTRE LIAISON D'AMOUR. Nouveaux membres hommes 30 minutes gratuites. Bienvenue aux hétéros, gais, couples, composez le (514)766-5029. Nouveau: 6 fois plus de lignes, enfin service 24h. Spécial 100 minutes: 1-900-561-0007. Pour les rencontres d'un soir, appels osés en direct 1-900-830-9900, 2,45\$/minute (+taxes), ou le 1(code)976-3399 15\$/appel (0,99\$/min.). Visa/Mastercard (514)761-3999, (1-800-571-3999 pour les gens de l'extérieur) www.3xxx.com

530 Escorte/occasionnelle

BABY LOVE ENR. Attention! Belles filles te reçoivent et déplacent. Rive-Nord. Engageons, très bon salaire. N'hésite pas à m'appeler: Vanessa (450)887-0224 ou (450)586-3112

550 Services financiers

EMPRUNTEZ jusqu'à 1000\$ sur votre prochaine paie? Mauvais crédit? Aucun crédit? Pas de problème! Approuve dans une heure. 24 sur 24, 7sur7. 1-866-884-PRET. Disponible partout.

580 Occasions propositions

REVENUS NET ++50,000\$ annuel. Soyez votre propre patron. Vente de nourriture sèche pour animaux. Territoire protégé. Franchises disponibles. Investissement minime. Informations: Robert Beaudoin, (450)462-0056

585 Services financiers divers

POUR VOS RAPPORTS d'impôt, 25 ans d'expérience. Discretion assurée. Appelez Francine Frenière, (450)836-1026

605 Emplois divers

*ATTENTION! Changement de carrière. Travail à domicile. Ordinateur un atout. Personnes sérieuses seulement. Ginet, (450)835-5461; sans frais: 1-888-961-1234
www.travailadomicile.ca

605 Emplois divers

Recherche CHAUFFEUR DE CAMION
Classe 1 avec 1 an d'expérience
835-5445
(450)

13 PERSONNES recherchées pour travail à domicile, temps plein ou partiel. Formation facile et complète dans le confort de votre foyer. 1-866-285-7501
www.osezreussir.com/c1106

AVOTRE COMPTE temps plein ou partiel, profits garantis, route de distributrices automatiques, mise de fonds nécessaire. Oui, votre région est favorable, saisissez l'occasion. 450-445-4959

Meubles D'Autray
Fabrication de meubles et de composantes

**Journaliers au débitage
Journaliers au machinage
Journaliers à l'assemblage**

Située dans la région de Lanaudière, notre entreprise oeuvre dans la fabrication de tables, bahuts, huches et autres composantes en bois depuis quelques années.

Notre croissance continue nous amène à créer des postes. Nous désirons donc recruter des personnes dynamiques et sérieuses.

Les candidats recherchés doivent posséder un diplôme d'études secondaires ou l'équivalent, avoir de l'expérience dans le domaine du bois (un atout), avoir une bonne dextérité manuelle, avoir une condition physique excellente et savoir lire un ruban à mesurer.

Si vous correspondez à nos besoins, s.v.p. faites-nous parvenir votre curriculum vitae avant le 1er mai 2002 par télécopieur au (450) 836-3191 ou par la poste à l'adresse suivante :

**Offre d'emploi «Journalier»
Meubles D'Autray inc.
1180, rue Grégoire, C.P. 568
Berthierville (Québec) J0K 1A0**
Prenez note que seuls les candidats retenus seront convoqués en entrevue.

MARMEN

RÉGION DE TROIS-RIVIÈRES

MARMEN INC. est l'une des entreprises les plus importantes en Amérique du Nord dans les domaines de l'usinage, de la fabrication et de l'assemblage mécanique. Nous nous spécialisons dans l'usinage de pièces de petites et de très grandes dimensions pour des entreprises provenant de secteurs fort diversifiés, notamment l'énergie, le pétrole et le gaz, la sidérurgie, les alumineries, les pâtes et papiers, les industries chimiques et minières. Nous sommes à la recherche de :

Soudeurs-assembleurs

Exigence: Savoir lire et interpréter des plans complexes.
Faire parvenir votre C.V. à:
Marmen Inc.
Ressources humaines
845, Berlinguet, C.P. 356
Cap-de-la-Madeleine
(Québec) G8T 7W5
N.B.: La forme masculine utilisée dans ce texte désigne aussi bien les femmes que les hommes.

605 Emplois divers

A-VOUS CHERCHEZ UN BON EMPLOI? Nous cherchons de bon(ne)s candidat(e)s. Vente, service ou démo, pour produits alimentaires, naturels, pharmaceutiques, personnels et nettoyage. Dans votre région. Salaire au-dessus de la moyenne. Pour info: Cécile: (819)364-2373; bureau: (514)955-1128

A1-TRAVAIL IDÉAL pour maman à la maison et personnes retraitées, selon votre horaire. Entrevue et formation par téléphone. Appelez au 1-877-858-4281 (sans frais) ou visitez www.osereussir.com/c1070

AGISSEZ ET MAIGRISSEZ! Perdez 30 lb et plus avant l'été. Faites des \$\$\$ avec vos résultats. Appelez sans frais: 1-877-798-2946

AIMERIEZ-VOUS APPRENDRE à travailler de votre domicile? Temps plein ou partiel. Aucune expérience requise. Brochure

605 Emplois divers

gratuite: 1-877-615-5105 site Internet: www.osereussir.com/c1105

AVIS AUX PERSONNES intéressées à perdre du poids! Programmes nutritionnels garantis, résultat rapide. Demandez Yolande 1-866-285-7056 www.dietesante.com/c1054

BABYLOVEENR. Belles filles de 18 à 30 ans, belle personnalité. Clientèle établie. Très bon salaire. Peut être logée. Rive-Nord. N'hésitez pas à m'appeler: vanessa, (450)586-3112 ou (450)887-0224

CHAUFFEUR CLASSE 1 USA/CANADA 1 an d'expérience. Revenu annuel majoré 10,000\$/an *** deviens propriétaire***. *Plan de location GDC*. Des restrictions s'appliquent. 1-888-282-5560 ext. 2233; 1-800-363-4216 Guy Lamontagne

605 Emplois divers

CHOCOLAT QUALITÉ DE LUXE, souvent limité jamais égalé depuis 1982. Vends tablettes de chocolat et fait-toi full \$\$\$ pour acheter ce que tu veux. Gérants d'équipe avec expérience recherchés. Possibilité levées de fonds (514)277-0083 ou 1-800-561-2395

POUR TA RECHERCHE D'EMPLOI, pour ton retour aux études, pour ton démarrage

605 Emplois divers

d'entreprise ou tout projet, contacte le Carrefour Jeunesse-emploi au (819)228-0676. Ce message s'adresse aux 16-35 ans.

RECHERCHE 17 personnes pour perdre de 10 à 30 lb. Naturel, formulé par des médecins. Tél. sans frais: 1-888-283-6540 www.dietesante.com/c1106

TRAVAILLEZ. Système unique au Québec. T. partiel revenu

605 Emplois divers

500\$ à 2000\$. Temps plein 1000\$ à 5000\$ et plus par mois. Pour brochure d'information gratuite: 1-800-380-0858

650 Bars/hôtels/restaurants

BARMAID DEMANDÉE jour, soir, fins de semaine, de belle apparence. Expérience est un atout. Demandez Marielaine au (819)227-4011 ou (819)268-4033

BARMAIDS DEMANDÉES, temps partiel. Contacter Sandra au (819)296-2370

675 couture

A SAINT-DAMIEN, opératrice expérimentée, plain et overlock, Coverstitch et coupeuse de fils, 39h/semaine. (450)835-1432

BESOIN COUTURIERES expérimentées pour plain, overlock et 2 aiguilles. Pour travail en usine. Contacter Confection Prémont au (819)268-6008 ou (819)228-4593

DEMANDE COUTURIERES à domicile, possédant plain et overlock. Montage avec échantillons. Demandez Denise au (819)228-3920

ANGLAIS PARLÉ EN 16

705 cours

SEMAINES. Cours privés, en groupe ou autodidacte. Informations: Robert, (450)836-3680

DEVENEZ UN AUTEUR A SUCCES avec notre cours d'écriture par correspondance. Recevez gratuitement notre brochure 1-800-267-1543. www.qualityofcourse.com, brochure@qualityofcourse.com. L'École de rédaction, 642-38 av. McArthur, Ottawa, On. K1L 6R2

910 Motos à vendre

ACHETONS MOTOS, 1984 et plus. Payons comptant. Plus de 70 motos en inventaire: ZX-7, GSX-R, V-Star, CBR, Intruder, Virago, Vulcan 4501, boul. Saint-Joseph, Drummondville, (819)477-3306

915 Véhicules de loisir

ACHAT DE VTT 3 et 4 roues, toutes marques, toutes années, toutes conditions pour pièces ou en marche. Aussi vente de pièces neuves et usagées de VTT. Plus de 100 pneus de VTT en inventaire, 50 chambres à air, 300 filtres à l'huile, 2000 bougies, 100 caisses d'huile, 100 sprockets. 80 sets de brake, beaucoup d'autres et de tout pour le bûcheron. Venez voir nos bas prix. Lagacé Sports, 4452, route 348, Saint-Édouard. (819)268-4223. Mardi-mercredi 9h30 à 17h30; jeudi-vendredi: 9h30 à 19h30 et samedi 9h30 à 13h30.

ACHETERAIS 3 roues et 4 roues, en marche ou défectueux. Tél.: (819) 228-3735

ACHETONS VTT, 4 roues 1985 à 2002, 2X4, 4X4 et Sport. Payons comptant et bons prix pour les VTT en bonne

Vous cherchez un emploi dans le domaine financier?

CAISSIER(ÈRE)S SECRÉTAIRE- RÉCEPTIONNISTE

Poste de remplacement à court, moyen et long terme dans différentes caisses Desjardins de la région de :

LA MAURICIE ET LANAUDIÈRE

CANDIDATS(ES) AVEC EXPÉRIENCE

Secondaire V
Expérience obligatoire
dans une caisse Desjardins

CANDIDATS SANS EXPÉRIENCE

DEP en administration
DEC en administration
Baccalauréat en administration

Disponibilité : du lundi au vendredi

Automobile

Faites parvenir votre

curriculum vitae à :

Agence de Placement

Hélène Roy Ltée

a/s Madame Annie Carrière

Agent recruteur

5366, boul. Jean XXIII, local 105

Trois-Rivières-Ouest (Qué.) G8Z 4A7

Téléphone : (819) 374-5999

Télécopieur : (819) 374-6683

troisrivières@surappellinc.com

HJ97270

Offre d'emplois

ASSISTANT-GÉRANT des viandes 40 h/sem.

et

BOUCHER 40h/sem.
Salaires selon
compétences +
avantages sociaux.

Contactez Richard
Belhumeur, poste 14

METRO



160, rue Saint-Gabriel
Ville Saint-Gabriel
(450) 835-4794

RECHERCHE PERSONNEL

SERVEUSE (1) Temps partiel
soirs et fins de semaine
Salaire à discuter

2 CUISINIERS Temps plein
40 h/sem. soirs et fins de semaine
Salaire à discuter

2 AIDES-CUISINIERS
Temps partiel 25 h/sem.

Lieu de travail : Berthierville.
Min. 3 ans d'expérience.

Demandez Julie ou Dominic,
(450) 836-5060

10310

Kildair Service Ltée

Kildair Service Ltée, oeuvrant dans la vente de produits pétroliers, est située à St-Paul de Joliette.

L'entreprise désire combler le poste de:

TECHNICIEN(NE) EN ADMINISTRATION

Vous assisterez la responsable du transport. Dans le cadre de vos fonctions, vous procéderez à diverses tâches d'analyse, de gestion et de contrôle.

Détenteur d'un D.E.C. en administration ou transport, ou expérience équivalente, bilingue, vous avez une excellente maîtrise des outils informatiques Excel, Access et Dbase.

Si ce défi vous intéresse, veuillez faire parvenir votre curriculum vitae, avant le 3 mai 2002, à l'attention de:

Marcel Labrecque
fax: (450) 756-4783

courriel: mmlabrecque@kildair.com

44916

Ville de LOUISEVILLE

Offre d'emploi

POMPIER VOLONTAIRE À TEMPS PARTIEL

Fonction sommaire :

Sous l'autorité des officiers du service des incendies, la personne est appelée à lutter contre les incendies de toute nature, en vue de sauver des vies humaines et de limiter les pertes matérielles. Cette personne sera aussi appelée à participer à l'inspection et à l'entretien des équipements ainsi qu'à l'application du programme de prévention. Enfin, elle devra se tenir à jour sur les techniques et méthodes de lutte contre les incendies.

Profil du candidat recherché :

La Ville de Louiseville compte embaucher un candidat exempt de handicap et possédant d'excellentes capacités physiques. Ce candidat devra, de plus, posséder des aptitudes à travailler en équipe, à exercer un très bon jugement et être apte à intervenir en situation d'urgence. Ce candidat devra démontrer un sens des responsabilités, des habiletés en communication et faire preuve d'éthique professionnelle.

Conditions d'embauche :

Le candidat devra minimalement rencontrer les conditions suivantes :

- Être résidant de Louiseville ;
- Détenir un permis de conduire valide ;
- Être âgé de 18 ans et plus ;
- Posséder un diplôme d'études secondaires ;
- S'engager à suivre la formation complète selon les modalités et les délais prévus par le service ;
- Faire preuve d'une grande disponibilité.

Ne pas avoir été reconnu coupable d'un acte ou d'une omission que le code criminel décrit comme une infraction ni d'une des infractions visées par l'article 183 de ce code.

Inscription :

Les personnes intéressées doivent faire parvenir leur curriculum vitae à l'attention de M. René Boilard, directeur de la Sécurité publique et ce, avant le 2 mai 2002, 16 h 30, à l'adresse suivante :

Ville de Louiseville
Offre d'emploi «Pompier volontaire»
105, avenue Saint-Laurent
Louiseville (Québec)
J5V 1J6

09832



PROVINCE DE QUÉBEC MRC DE D'AUTRAY MUNICIPALITÉ DE VILLE SAINT-GABRIEL

Aux personnes intéressées et ayant le droit de signer une demande de participation référendaire.

AVIS PUBLIC est par la présente donné que, lors d'une séance ordinaire tenue le 15 avril 2002, le conseil a adopté par résolution le second projet de règlement suivant :

Un projet de modification # c.v. 373 au règlement de zonage c.v. 195, dont l'effet est d'autoriser le groupe d'usage 2600 « Récréation » dans la zone H-36 et de modifier les normes pour le stationnement hors-rue.

Ce second projet de règlement contient des dispositions qui peuvent faire l'objet d'une demande de la part des personnes intéressées des zones visées et des zones contiguës afin qu'un règlement qui le contient soit soumis à leur approbation conformément à la Loi sur les Élections et les Référendums dans les municipalités.

Les dispositions suivantes sont susceptibles d'approbation référendaire :

Article 2 : autorisant l'usage 2600 « Récréation » dans la zone H-36.

Article 3 : modifiant les normes réglementaires concernant le stationnement hors-rue.

Une telle demande vise à ce que le règlement contenant ces dispositions soit soumis à l'approbation des personnes habiles à voter selon l'article, soit de la zone à laquelle il s'applique et de celles de toutes zones contiguës d'où provient une demande valide à l'égard de la disposition ou de l'ensemble de la municipalité.

Conditions de validité d'une demande :

Pour être valide, toute demande doit :

- Indiquer clairement la disposition qui en fait l'objet et la zone d'où elle provient ;
- Être reçue au bureau de la municipalité au plus tard le 29 avril 2002 ;
- Être signée par au moins douze (12) personnes intéressées de la zone d'où elle provient ou par au moins la majorité d'entre elles si le nombre de personnes intéressées dans la zone n'excède pas vingt et un (21).

Personnes intéressées :

Est une personne intéressée, toute personne qui n'est frappée d'aucune incapacité de voter et qui remplit les conditions suivantes le 15 avril 2002.

- Être majeure, de citoyenneté canadienne et ne pas être en curatelle;
- Être domiciliée, propriétaire d'un immeuble ou occupant d'un lieu d'affaires dans une zone d'où peut provenir une demande.

Condition supplémentaire aux copropriétaires indivis d'un immeuble et aux cooccupants d'un lieu d'affaires : être désigné, au moyen d'une procuration signée par la majorité des copropriétaires ou cooccupants, comme celui qui a le droit de signer la demande en leur nom.

Condition d'exercice du droit de signer une demande par une personne morale : toute personne morale doit désigner parmi ses membres, administrateurs et employés, par résolution, une personne qui, le 15 avril 2002, est majeure et de citoyenneté canadienne et qui n'est pas en curatelle.

Absence de demandes

Toutes les dispositions du second projet qui n'auront fait l'objet d'aucune demande valide pourront être incluses dans un règlement qui n'aura pas à être approuvé par les personnes habiles à voter.

Le second projet peut être consulté au bureau de la municipalité, au 45, rue Beausoleil à Ville Saint-Gabriel, du lundi au vendredi, de 9 à 16 heures.

Fait et donné à Ville de Saint-Gabriel,

ce 20e jour d'avril 2002

Manon Gravel

Secrétaire-trésorière et directrice générale

MAKO STREAM-LITE WILDWOOD PALOMINO

Gulf Stream INNSBRUCK AMERI-LITE

Roulottes
Gaétan Dupuis

Fiez-vous à notre renommée pour vous donner l'heure juste ! Plus de 15 ans dans le domaine

www.roulottesgd.com

1265, Saint-Laurent Ouest, Louiseville • (819) 228-5852

Gulf Stream INNSBRUCK AMERI-LITE



MUNICIPALITÉ RÉGIONALE DE COMTÉ DE D'AUTRAY

AVIS DE VENTE POUR DÉFAUT DE PAIEMENT DE L'IMPÔT FONCIER

AVIS PUBLIC conformément à l'article 1026 du Code municipal est donné par la soussignée, Danielle Joyal, secrétaire-trésorière de la MRC de D'Autray, que les immeubles ci-après seront vendus à l'enchère publique au bureau de la MRC de D'Autray, situé au 550, rue Montcalm, Berthierville, Québec, J0K 1A0, JEUDI, le 13 juin 2002, à 10 heures, pour défaut de paiement des taxes municipales et scolaires ou autres impositions dues sur ces immeubles si ces taxes ne sont pas payées, avec les frais encourus avant la vente.

MUNICIPALITÉ DE SAINT-BARTHÉLEMY

NOMS	NOS ROLE	NOS LOTS	TAXES MUNICIPALES	TAXES SCOLAIRES	TOTAL
RAYMOND GIRARD	2626-45-5050	P-933 934	519.34\$	282.18\$	801.52\$

Une terre à bois située dans la Municipalité de la Paroisse de St-Barthélemy, concession du 8ième rang York, connue et désignée comme étant composé de :

Une partie lot numéro NEUF CENT TRENTE-TROIS (PTIE 933) au cadastre officiel de la Paroisse de Saint-Barthélemy, circonscription foncière de Berthier, renfermée dans les bornes suivantes : En front, vers le nord-ouest, par le chemin public 9ième rang York; en arrière, vers le sud-est, par le cordon du 7ième rang York; vers le sud-ouest, par le lot numéro neuf cent trente-quatre (934); vers le nord-est, par une autre partie du lot numéro neuf cent trente-trois (ptie 933) appartenant à Marcel Roy ou représentants.

Le lot numéro NEUF CENT TRENTE-QUATRE (934) au cadastre officiel de la Paroisse de Saint-Barthélemy, circonscription foncière de Berthier.

ROBERT CYR	2723-18-9550	P-898 P-899	98.66\$	35.53\$	134.19\$
------------	--------------	----------------	---------	---------	----------

A) Tous les droits, titres, intérêts que Sylvio Cyr, peut détenir, dans une partie du lot numéro HUIT CENT QUATRE-VINGT-DIX-HUIT (PTIE 898) au cadastre officiel de la PAROISSE DE ST-BARTHELEMY, circonscription foncière de Berthier.

CONTENUE DANS LES BORNES ET LIMITES SUIVANTES: En front, par le chemin public appelé Montée des Laurentides; d'un côté, par une partie du lot numéro huit cent quatre-vingt-dix-sept (ptie 897) appartenant à André Leblanc ou représentants; de l'autre côté, par une autre partie du lot numéro huit cent quatre-vingt-dix-huit (ptie 898) appartenant à Claude Grenier ou représentants.

B) Tous les droits, titres, intérêts que Sylvio Cyr peut détenir dans une partie du lot numéro HUIT CENT QUATRE-VINGT-DIX-HUIT (PTIE 898) au cadastre officiel de la PAROISSE DE ST-BARTHELEMY, circonscription foncière de Berthier, de forme triangulaire.

BORNÉE COMME SUIV: En front, par le chemin public appelé Montée des Laurentides; d'un côté, par une autre partie du lot numéro huit cent quatre-vingt-dix-huit (ptie 898) appartenant à Francine Déry ou représentants; de l'autre côté, par une partie du lot numéro huit cent quatre-vingt-dix-neuf (ptie 899) ci-après décrite.

C) Tous les droits, titres, intérêts que Sylvio Cyr peut détenir dans une partie du lot numéro HUIT CENT QUATRE-VINGT-DIX-NEUF (PTIE 899) au cadastre officiel de la PAROISSE DE ST-BARTHELEMY, circonscription foncière de Berthier, de forme irrégulière.

BORNÉE COMME SUIV: En front, partie par le chemin appelé Montée des Laurentides, partie par une partie du lot numéro huit cent quatre-vingt-dix-huit (ptie 898) ci-dessus décrite à B); en profondeur, par le lot numéro neuf cent (900); d'un côté, par une partie du lot numéro huit cent quatre-vingt-dix-neuf (ptie 899) appartenant à Claude Grenier ou représentants; de l'autre côté, par une partie du lot numéro huit cent quatre-vingt-dix-neuf (ptie 899) appartenant à Francine Déry ou représentants.

NICOLE PÉPIN	2918-99-1046	P-596	864.28\$	429.88\$	1 294.16\$
--------------	--------------	-------	----------	----------	------------

A) UN EMPLACEMENT situé dans la Municipalité de la Paroisse de St-Barthélemy, dans le comté de Berthier, connu et désigné comme étant une partie du lot numéro CINQ CENT QUATRE-VINGT-SEIZE (PTIE 596) au cadastre officiel de la PAROISSE DE ST-BARTHELEMY, circonscription foncière de Berthier, MESURANT soixante-quinze pieds (75') de largeur sur une profondeur de soixante-quinze pieds (75') mesure anglaise.

BORNE COMME SUIV: En front, vers l'ouest, par la rue Caron; en profondeur, vers l'est, par 1e résidu du lot numéro cinq cent quatre-vingt-seize (ptie 596) ci-dessus désigné; d'un côté, par le résidu du lot numéro cinq cent quatre-vingt-seize (ptie 596) appartenant à Nicole St-Pierre ou représentants; de l'autre côté, par le résidu du lot numéro cinq cent quatre-vingt-seize (ptie 596) appartenant à Robert Déry ou représentants.

B) UN EMPLACEMENT situé dans la Municipalité de la Paroisse de St-Barthélemy, dans le comté de Berthier, connu et désigné comme étant une partie du lot numéro CINQ CENT QUATRE-VINGT-SEIZE (PTIE 596) au cadastre officiel de la PAROISSE DE ST-BARTHELEMY, circonscription foncière de Berthier, MESURANT soixante-quinze pieds (75') de largeur sur une profondeur de soixante-quinze pieds (75') mesure anglaise.

BORNE COMME SUIV: En front, vers l'est, par la rue Duhaime; en profondeur, vers l'ouest, par le résidu du lot numéro cinq cent quatre-vingt-seize (ptie 596) ci-dessus désigné; d'un côté, vers le nord, par le résidu du lot numéro cinq cent quatre-vingt-seize (ptie 596) appartenant à Jeannine Champagne ou représentants; de l'autre côté, vers le sud, par le résidu du lot numéro cinq cent quatre-vingt-seize (ptie 596) appartenant à M. Hébert ou représentants.

La ligne nord dudit emplacement se trouve situé à six cent pieds (600') du rang des Vingt.

Avec bâtisse y érigée portant le numéro civique 2725, rue Caron, St-Barthélemy, Québec, J0K 1X0.

MUNICIPALITÉ DE MANDEVILLE

RENÉ BOUCHER	1532-50-6752	114-91	346.18\$	168.20\$	514.38\$
--------------	--------------	--------	----------	----------	----------

Un emplacement situé en la Municipalité de Mandeville, connu et désigné comme étant le lot numéro QUATRE-VINGT-ONZE de la subdivision officielle du lot originaire numéro CENT QUATORZE (lot no. 114-91) au cadastre officiel de la Paroisse de St-Gabriel de Brandon, circonscription foncière de Berthier. Avec bâtisse.

DENIS FRISKO	1534-80-4114	P-105	2 301.39\$	1 106.91\$	3 408.30\$
--------------	--------------	-------	------------	------------	------------

Un emplacement situé en la Municipalité de Mandeville, connu et désigné comme étant une partie du lot numéro CENT CINQ (Ptie no.105) au cadastre officiel de la Paroisse de St-Gabriel-de-Brandon, circonscription foncière de Berthier, mesurant : deux cents pieds (200') de largeur sur deux cents pieds (200') de profondeur, mesures anglaises et plus ou moins.

Borné, comme suit : en front au Sud-Ouest par le Boulevard St-Pierre; du côté Nord-Ouest par autre partie dudit lot 105, dont une partie appartient à Denis Frisko ou représentants; vers le Nord-Est par le lot 104; et vers le Sud-Est par le lot 105-2. Sans bâtisse.

PIERRE GINGRAS ET LUC GINGRAS	1936-86-9000	P-714 P-715	416.73\$	-----	416.73\$
-------------------------------	--------------	----------------	----------	-------	----------

Selon les titres, une terre à bois située en la municipalité de Mandeville, Comté de Berthier dans la Concession nord-est du Ruisseau Mandeville, connue et désignée comme étant une partie des lots numéros SEPT CENT QUATORZE ET SEPT CENT QUINZE (Pties nos : 714 et 715) au cadastre officiel de la Paroisse de St-Didace, dont Mandeville est un démembrement, étant normalement la moitié sud-ouest desdits lots et mesurant environ cinq arpents de largeur sur environ quinze arpents de longueur, et bornée vers le sud-ouest par le Ruisseau Mandeville et/ou le Cordon sud-ouest desdits lots, - à l'autre bout vers le nord-est par la partie desdits lots ci-devant vendue à MM. Michel et Yves Gingras, - d'un côté vers le nord-est par la ligne séparative de l'ancienne terre de Josaphat Baril, Léopold Baril, Clovis Baril et Rosaire Baril et notamment par la ligne séparative du lot no 713 du même cadastre, et de l'autre côté vers le sud-est par la ligne séparative des lots 715 et 716 ou ligne séparative de l'ancienne terre de Josaphat Baril, aujourd'hui Monsieur Marc St-Pierre pour partie et notamment par la ligne séparative du lot no.716 comme dit plus haut.

À DISTRAIRE l'emplacement vendu avant ce jour par le présent vendeur ou la présente vendeuse à Monsieur Robert Harvey sur partie du lot 714 près de la ligne séparative du lot 713 et au nord-est de ce qu'on appelle « le chemin de la terre à Léandre » et mesurant 150 pieds de largeur en front et 160 pieds à l'autre bout sur une profondeur de 100 pieds, le tout tel que plus amplement décrit dans l'acte de vente du 19 juillet 1975 enregistré à Berthier sous le no : 144,677 le 22 juillet 1975 pour se conformer aux normes de publication, ledit emplacement pourrait se décrire comme suit :

Quant à la partie du lot 714 borné vers le sud-ouest par le Ruisseau Mandeville, soit le cordon sud-ouest dudit lot vers le nord-ouest par le lot 713 et par autre partie du lot 714, vendu à Robert Harvey publication 144,677, vers le nord-ouest par autre partie du lot 714 et vers le sud-est par le lot 715 ci-après décrit.

Quant à la partie du lot 715 dudit cadastre borné vers le sud-ouest par le Ruisseau Mandeville ou le cordon sud-ouest desdits lots vers le nord-ouest par le lot 714 ci-dessus décrit vers le nord-est par autre partie dudit lot 715 et vers le sud-est par le lot 716 dudit cadastre.

LUC LACHANCE	1141-16-4686	P-15	97.77\$	47.14\$	144.91\$
--------------	--------------	------	---------	---------	----------

Un terrain vacant situé dans la Municipalité de Mandeville, dans le cinquième rang sud-ouest du Canton Peterborough, connu et désigné comme étant une partie du lot numéro QUINZE (Ptie no.15), aux plan et livre de renvoi officiels de la Paroisse de St-Gabriel de Brandon, circonscription foncière de Berthier, dont Mandeville est un démembrement, mesurant cent soixante-quatre (164') en front dans sa ligne sud-ouest, cent soixante-quatre pieds (164') en arrière dans sa ligne nord-est, deux cent soixante-cinq pieds (265') d'un côté dans sa ligne sud-est, trois cent trente-sept (337') de l'autre côté dans sa ligne nord-ouest, et borné comme suit: en front au sud-ouest par le chemin public (Chemin du Lac Rose), d'un côté au sud-est et en arrière au nord-est par autre partie du lot numéro 15 appartenant à M. Jacques Geoffroy ou représentants, et de l'autre côté au nord-ouest par autre partie du lot numéro 15 restant au vendeur. Le coin nord dudit emplacement est situé à quatre cent dix pieds (410') de l'intersection des lots numéros 15 et 16 dudit cadastre en prolongeant la ligne nord-est dudit emplacement à cent quatre-vingts degrés.

RÉAL MARSEILLE	1242-70-5672	P-25	657.01\$	-----	657.01\$
----------------	--------------	------	----------	-------	----------

Un emplacement situé en la Municipalité de Mandeville, Comté de Berthier, division d'enregistrement de Berthier, connu et désigné comme étant une partie du lot numéro VINGT-CINQ (Ptie 25) aux plan et livre de renvoi officiels de la Paroisse de St-Didace, pour le Rang « B » du Canton de Peterborough, et CONTENANT 100 pieds de longueur mesuré dans la ligne sud-ouest opposée au ruisseau et 100 pieds de largeur en front sur le chemin dans la ligne nord-ouest et 56 pieds de largeur à la profondeur dans la ligne sud-est :

BORNÉE : en front au nord-ouest par un chemin, à la profondeur au sud-est par autre partie du lot 25 appartenant à monsieur Bilodeau ou représentants, au côté nord-est par le ruisseau, au côté sud-ouest par autre partie du lot 25 appartenant à monsieur Zénon Beausoleil ou représentants.

Avec bâtisse y érigée portant le numéro civique 1383, chemin du Parc, Mandeville, Québec, J0K 1L0.

SERGE MARSEILLE	1242-70-5636	P-25	64.31\$	9.52\$	73.83\$
-----------------	--------------	------	---------	--------	---------

Un emplacement situé en la Municipalité de Mandeville, Comté de Berthier, division d'enregistrement de Berthier, connu et désigné comme étant une partie du lot numéro VINGT-CINQ (Partie 25) aux plan et livre de renvoi officiels de la Paroisse de St-Didace, pour le Rang « B » du Canton de Peterborough, et contenu dans les bornes suivantes :

Vers le Nord-Ouest par autre partie dudit lot 25 et notamment par un chemin connu sous le nom de « Chemin de sortie sur autre terre ou terrain de M. et Mme Guy Marseille » ; vers le Sud-Est par autre partie dudit lot 25 et notamment un emplacement ayant appartenu à M. Arthur Gélinas. Vers le Sud-Ouest par autre partie dudit lot 25 et notamment le ruisseau existant de la charge du lac artificiel situé plus au Sud-Est. Vers le Nord-Est par autre partie dudit lot 25 et notamment un emplacement ou terrain appartenant à Dame Thérèse Bean-Marseille.

Et mesurant soixante-deux pieds (62') au Nord-Ouest, quatre-vingts pieds (80') au Sud-Est, quatre-vingt-quinze pieds et huit dixièmes (95.8') au Nord-Est, la ligne Sud-Ouest suivant le ruisseau susdit. Sans bâtisse.

LUCILLE PAQUIN	1635-83-3493	P-925	625.25\$	63.42\$	688.67\$
----------------	--------------	-------	----------	---------	----------

Ses droits d'emphytéoses sur: Une Partie du lot NEUF CENT VINGT-CINQ (Ptie: 925) au cadastre de la Paroisse de St-Didace, division d'enregistrement de Berthier.

MESURANT APPROXIMATIVEMENT: Soixante pieds (60') de largeur sur quatre vingt-quinze pieds (95') de profondeur. Mesures anglaises et plus ou moins.

BORNÉE: En front vers le NORD-OUEST par la rue Principale Desjardins; à la profondeur au SUD-EST par autre Partie dudit lot 925 appartenant à Monsieur Omer Morin et/ou représentants; au côté SUD-OUEST par autre Partie dudit lot 925 appartenant à Monsieur Rosaire Prescott et/ou représentants; de l'autre côté au NORD-EST par autre Partie dudit lot 925 appartenant à Monsieur Omer Morin et/ou représentants.

Avec toutes les bâtisses y érigées portant le numéro civique 330, rue Desjardins, Mandeville, Québec, J0K 1L0.

Ledit immeuble soumis à un bail emphytéotique comportant rente annuelle de SEPT DOLLARS (7.00\$), aux termes du bail originaire, dont copie est enregistrée à Berthier, sous le numéro 68686.

PAMELA SULLIVAN ST-JEAN	1634-19-4709	P-93M	1 066.09\$	280.73\$	1 346.82\$
-------------------------	--------------	-------	------------	----------	------------

Un emplacement situé en la Municipalité de Mandeville, comté de Berthier, dans le Rang St-Pierre, connu et désigné comme étant une partie du lot numéro QUATRE-VINGT-TREIZE « M » (ptie no : 93-M) au cadastre officiel de la Paroisse de St-Gabriel-de-Brandon, division d'enregistrement de Berthier.

De la contenance de quarante-neuf pieds et demie (49 ?) de largeur au Chemin qui le borne en front, quarante-neuf pieds (49') de largeur à l'autre bout où il touche à l'emplacement de Médéric Beausoleil ou représentants sur partie du même lot, sur cent soixante-deux pieds (162') de profondeur dans la ligne de G. Laurence ou représentants (Ptie dudit lot 93-M) et cent cinquante-deux pieds (152') de profondeur dans la ligne de Albert Charbonneau ou représentants (Ptie du lot 93-M).

Avec bâtisse y érigée, portant le numéro civique 113, rue Desjardins, Mandeville, Québec, J0K 1L0.

Pour se conformer aux normes de publication, ledit emplacement pourrait se décrire comme suit :

Un emplacement situé en la Municipalité de St-Charles-de-Mandeville, dans le Rang St-Pierre, connu et désigné comme étant une partie du lot numéro QUATRE-VINGT-TREIZE « M » (Ptie no : 93-M) au cadastre officiel de la Paroisse de St-Gabriel-de-Brandon, circonscription foncière de Berthier.

Borné, comme suit : en front vers le Sud-Est par le chemin à cet endroit, soit la rue Desjardins ; du côté Sud-Ouest, en profondeur au Nord-Ouest et du côté Nord-Est par autres parties dudit lot 93M dudit cadastre.

RATTACHEMENT : La ligne Nord-Est est située à quatre-vingt-dix-huit pieds (98') de la rue Parent, mesure anglaise et plus ou moins.

STEVEN ST-JEAN	1340-64-4433	P-19A	80.85\$	25.68\$	106.53\$
----------------	--------------	-------	---------	---------	----------

Un emplacement situé en la Municipalité de Mandeville, connu et désigné comme étant une partie du lot numéro DIX-NEUF A (Ptie no : 19A) Rang A Est, Canton de Peterborough, au cadastre officiel de la Paroisse de St-Didace, circonscription foncière de Berthier.

MESURANT, selon les titres : cent vingt pieds (120') de largeur dans le sens du chemin sur la profondeur qu'il y a entre le chemin et la rivière.

BORNÉ, en front vers le Nord-Ouest par le chemin à cet endroit ; en profondeur vers le Sud-Est par la rivière Mastigouche ; du côté Sud-Ouest par autre partie du lot 19A ci-dessus décrite ; et vers le Nord-Est par autre partie dudit lot 19A ci-appartenant à Eddy Beausoleil ou représentants. Sans bâtisse.

MUNICIPALITÉ DE LANORAIE

NICOLE MARCHAND ET EUGÈNE MARCHAND	2386-82-1380	P-373	483.51\$	161.19\$	644.70\$
------------------------------------	--------------	-------	----------	----------	----------

Une partie du lot numéro TROIS CENT SOIXANTE-TREIZE (P-373) au cadastre officiel de la Paroisse de Saint-Joseph-de-Lanoraie, circonscription foncière de Berthier.

Mesurant soixante-quinze pieds (75') de largeur sur cent pieds (100') de profondeur. Borné comme suit : à l'avant au sud-ouest par une partie du lot 373 étant un chemin privé (rue Claude); au sud-est, nord-est et au nord-ouest par des parties du lot 373, tous dudit cadastre.

Avec bâtisse y érigée portant le numéro civique 9, rue Claude, Lanoraie, Québec, J0K 1E0.

JACQUES SYLVESTRE	2589-82-3138	297-8	1 812.10\$	435.13\$	2 247.23\$
-------------------	--------------	-------	------------	----------	------------

Un immeuble situé en la municipalité de Lanoraie, connu et désigné comme étant le lot numéro HUIT de la subdivision officielle du lot originaire numéro DEUX CENT QUATRE-VINGT-DIX-SEPT (297-8) du cadastre officiel de la Paroisse de Saint-Joseph-de-Lanoraie, circonscription foncière de Berthier.

Avec bâtisse y érigée portant le numéro civique 257, Grande Côte Ouest, Lanoraie, Québec, J0K 1E0.

9092-6296 2791-36-2975 P-108 4 031.63\$ 1 179.47\$ 5 211.10\$
QUÉBEC INC.,
A/S ISABELLE LEBLANC

Un immeuble connu et désigné comme étant une partie du lot originaire numéro CENT-HUIT (P-108) du cadastre officiel de la Paroisse de Saint-Joseph-de-Lanoraie, circonscription foncière de Berthier.

Ladite partie de lot mesurant deux cent dix pieds (210') dans ses lignes vers le nord-est et vers le sud-ouest; cent pieds (100') dans ses lignes vers le sud-est et vers le nord-ouest et contenant une superficie totale de vingt mille neuf cent soixante-quatre pieds carrés (20 964p²). Bornée vers le nord-est par le lot 107; vers le sud-est par une partie du lot 108; vers le sud-ouest par une partie du lot 108 (avenue Roy); vers le nord-ouest par une partie du lot 108, tous du même cadastre.

Point de rattachement :

Le point de rencontre de la ligne sud-est avec la ligne sud-ouest du terrain faisant l'objet des présentes est situé à une distance de quatre-cent douze pieds et six dixièmes (412,6 p) au nord-ouest de la route 138 (montrée à l'originale), le tout en suivant l'emprise nord-est de l'avenue Roy.

Avec bâtisse y érigée portant les numéros civiques 19 et 19A, avenue Roy, Lanoraie, Québec, J0K 1E0.

DORIS ROY 2791-67-2724 P-105 P-106 1 266.41\$ 294.35\$ 1 560.76\$

Un immeuble situé à Lanoraie composé des deux lots contigus suivants :

a) Une partie du lot originaire numéro CENT CINQ (105) aux plan et livre de renvoi officiels de la Paroisse de Saint-Joseph-de-Lanoraie, division d'enregistrement de Berthier. De figure trapézoïdale, bornée vers le sud-est par la Route 138; vers le sud-ouest par une partie du lot 106 (ci-après décrite); vers le nord-ouest par une partie du lot 106 et autre partie du lot 105 et vers le nord-est par une partie du lot 105; mesurant, mesures anglaises et plus ou moins, trente-huit pieds et dix-sept centièmes (38,17') vers le sud-est; quatre-vingt-cinq pieds et quatre-vingt centièmes (85,80') vers le sud-ouest; quarante-neuf pieds et soixante-quatorze centièmes (49,74') vers le nord-ouest et quatre-vingt-cinq pieds (85') vers le nord-est; contenant en superficie trois mille sept cent trente-six pieds carrés (3 736p²).

b) Une partie du lot originaire numéro CENT SIX (P-106) dudit cadastre, dudit bureau d'enregistrement. De figure trapézoïdale; bornée vers le sud-est par la route 138; vers le sud-ouest et le nord-ouest par une autre partie du lot 106 et vers le nord-est par une partie du lot 105; mesurant, mesures anglaises et plus ou moins, seize pieds et quatre-vingt-trois centièmes (16,83') vers le sud-est, quatre-vingt-cinq pieds (85') vers le sud-ouest; cinq pieds et vingt-six centièmes (5,26') vers le nord-ouest et quatre-vingt-cinq pieds et quatre-vingt centièmes (85,80') vers le nord-est; contenant en superficie neuf cent trente-neuf pieds carrés (939p²).

Avec bâtisse y érigée portant le numéro civique 89, Grande Côte Est, Lanoraie, Québec, J0K 1E0.

MUNICIPALITÉ DE SAINT-CUTHBERT

ROLLAND DÉSILET 2513-42-4075 P-927 20.96\$ 7.61 28.57\$

Un terrain situé dans la Paroisse de Saint-Cuthbert connu et désigné comme faisant partie du lot numéro neuf cent vingt-sept (P-927) aux plan et livre de renvoi officiels du cadastre de la Paroisse de Saint-Cuthbert, circonscription foncière de Berthier, mesurant une largeur de soixante-quinze pieds (75') en front sur le chemin public Grand Rang Ste Catherine sur une profondeur de trois cent soixante pieds (360') le tout mesure anglaise et plus ou moins borné comme suit : en front par le client public Grand Rang Sainte-Catherine, en profondeur par une autre partie du lot numéro 927, d'un côté au nord-ouest par le lot numéro 928 et de l'autre côté au sud-est par une autre partie du lot numéro 927. Sans bâtisse.

CLAUDE FORGET 2224-14-9840 P-1478 2 252.64\$ 542.62\$ 2 795.26\$
 2224-23-0186 P-1479

1) Une partie du lot originaire numéro MILLE QUATRE CENT SOIXANTE-DIX-HUIT (partie 1478), aux plan et livre de renvoi du cadastre de la paroisse de Saint-Cuthbert, circonscription foncière de Berthier, cette dite partie de lot est bornée vers le nord par la partie du lot 1479 ci-dessous décrite; vers l'est, le sud-est et le nord-est par le lot 1488-3 à la ligne centrale du ruisseau St-André; vers le sud et l'ouest par une autre partie du lot 1478; mesurant 15.0 pi, 90.0 pi et 49.70 pi dans sa ligne brisée ouest; 170.76 pi dans sa ligne nord; 225.7 pi dans une ligne généralement est, sud-est et nord-est, cette distance étant mesurée le long de la ligne centrale du ruisseau St-André; 143.0 pi dans sa ligne sud; contenant 22 523 pi² en superficie.

2) Une partie du lot originaire numéro MILLE QUATRE CENT SOIXANTE-DIX-NEUF (partie 1479), aux plan et livre de renvoi du cadastre de la paroisse de Saint-Cuthbert, circonscription foncière de Berthier, cette dite partie de lot est bornée vers le sud par la partie du lot centrale du ruisseau St-André; vers le nord-est, l'ouest, le nord-ouest et le sud-ouest par d'autres parties du lot 1479; mesurant 170.76 pi dans sa ligne sud; 207.8 pi dans sa ligne généralement est et sud-est, cette distance étant mesurée le long de la ligne centrale du ruisseau St-André; 86.9 pi et 89.6 pi dans sa ligne brisée nord-est; 75.0 pi dans une ligne ouest; 14.67 pi dans sa ligne sud-ouest; 55.78 pi dans une autre ligne ouest; 21.30 pi, 58.59 pi et 54.87 pi dans sa ligne brisée nord-ouest; 31.16 pi dans une autre ligne ouest; contenant 33 551 pi² en superficie.

Avec bâtisse y érigée portant le numéro civique 4894, rang St-André Sud-Ouest, St-Cuthbert, Québec, J0K 2C0.

MEUNERIE BRANDON 2223-23-8496 P-1462 1 160.65\$ 169.16\$ 1 329.81\$

Une partie non subdivisée du lot numéro mille quatre cent soixante-deux (ptie 1462) du cadastre officiel de la Paroisse de Saint-Cuthbert, division d'enregistrement de Berthier, cette dite partie de lot est bornée vers l'est par un chemin public (chemin rang Saint-André sud-ouest) vers le nord par une partie dudit lot numéro mille quatre cent soixante-deux (ptie 1462) (chemin public de ligne), vers l'ouest par une autre partie dudit lot numéro mille quatre cent soixante-deux, vers le sud, par le lot numéro mille quatre cent soixante et un (ptie 1461) mesurant cinquante-sept pieds et huit dixièmes (57.8'), cent vingt-quatre pieds et sept dixièmes (124.7') et soixante-treize pieds et neuf dixièmes (73.9) dans ses lignes est, cinq cent quarante-cinq pieds (545) dans ses titres nord et sud, deux cent soixante-dix pieds (270) dans sa ligne ouest et contenant cent trente-neuf mille six cent cinquante pieds carrés (1 39,650) en superficie.

Avec toutes les bâtisses y érigées notamment celle portant le numéro civique 4620, rang St-André sud-ouest, St-Cuthbert, Québec, J0K 2C0.

MUNICIPALITÉ DE SAINT-GABRIEL-DE-BRANDON

GUY RAYMOND 1228-91-5261 P-539 1 296.37\$ 357.80\$ 1 654.17\$

Un emplacement situé en la municipalité de St-Gabriel-de-Brandon, connu et désigné comme étant une partie du lot numéro CINQ CENT TRENTE-NEUF (Pte 539) au cadastre officiel de la Paroisse de St-Gabriel-de-Brandon, circonscription foncière de Berthier, de la contenance de cent pieds (100') de largeur sur cent pieds (100') de profondeur, le tout en mesure anglaise et plus ou moins. Le terrain étant contenu dans les bornes suivantes: en front, au Sud-Est par la rue Ghislaine; d'un côté au Nord-Est par le chemin du Lac des Sapins; en arrière au Nord-Ouest par une autre partie du lot 539, propriété de Réjean Labonté ou représentants et de l'autre côté au Sud-Ouest par une autre partie dudit lot 539 propriété de Jacques Lemire ou représentants.

Avec bâtisse y érigée, portant le numéro civique 1681, rue Ghislaine, St-Gabriel-de-Brandon, Québec, J0K 2N0.

DENIS TURGEON ET MONIQUE CHICOINE 1030-62-6044 P-624 99.75\$ 44.99\$ 144.74\$

Un emplacement situé en la municipalité de la paroisse de St-Gabriel-de-Brandon, au domaine du Lac Lamarre, connu et désigné comme étant une partie du lot numéro SIX CENT VINGT-QUATRE (partie no 624) au cadastre officiel de la paroisse de St-Gabriel-de-Brandon, division d'enregistrement de Berthier. Pris entre la rue Irène qui borne au Nord-Est et le chemin Madeleine qui borne au Sud-Ouest. Mesurant, deux cent pieds (200') de largeur par deux cent pieds (200') de profondeur, le tout à la mesure anglaise et plus ou moins. Borné au Nord-Est par la rue Irène, au Sud-Ouest par le chemin Madeleine, au Nord-Ouest par Martin Tessier ou représentants et au Sud-Est par Ginette Ouellette ou représentants. Sans bâtisse.

MUNICIPALITÉ DE SAINT-IGNACE-DE-LOYOLA

RÉAL LABELLE 3201-97-6525 P-2 3 718.29\$ 3 718.29\$

Un immeuble connu et désigné comme étant une partie du lot numéro DEUX (P-2) au cadastre de la Visitation-de-l'Île-Dupas, circonscription foncière de Berthier et bornée comme suit : En front, au sud-est par le chemin public (rang Saint-Joseph) sur une longueur de quatre-vingt-cinq pieds (85'), d'un côté vers le nord-est par une partie du lot DEUX sur une longueur de cent soixante pieds (160'), de l'autre côté par une autre partie du lot DEUX sur une longueur de cent quarante pieds (140') vers le nord-ouest et sur la ligne arrière par le lot 2-7 sur une longueur de quatre-vingt pieds (80'). Le tout pour une superficie totale de 12 375 pieds carrés.

Avec bâtisse y érigée portant le numéro civique 327, rang Saint-Joseph, Saint-Ignace-de-Loyola, Québec, J0K 2P0.

MUNICIPALITÉ DE SAINT-DIDACE

MICHEL STE-MARIE ET FRANCINE CASSIVI 2230-76-2025 P-245 852.49\$ 164.57\$ 1 017.06\$
 247

Un emplacement situé dans les limites de la municipalité de Saint-Didace, connu et désigné comme étant formé d'une partie du lot DEUX CENT QUARANTE-CINQ (P-245) au cadastre officiel de la Paroisse de Saint-Didace, circonscription foncière de Maskinongé et BORNÉE comme suit : Vers le NORD-EST et le SUD-EST par le lot 244, vers le NORD-OUEST par le lot 250 et vers le SUD-OUEST par le chemin de Lanaudière ;

Un emplacement situé dans les limites de la municipalité de Saint-Didace, connu et désigné comme étant formé du lot DEUX CENT QUARANTE-SEPT (247) au cadastre officiel de la Paroisse de Saint-Didace, circonscription foncière de Maskinongé.

Avec les bâtisses y érigées, notamment la maison portant le numéro civique 790, chemin de Lanaudière, Saint-Didace, Québec, J0K 2G0.

9039-0923 QUÉBEC INC., A/S DENIS FIORAMORE 2437-07-9778 483-34 279.81\$ 86.20\$ 366.01

Un emplacement vacant situé dans les limites de la municipalité de Saint-Didace, connu et désigné comme étant la SUBDIVISION numéro TRENTE-QUATRE du lot originaire QUATRE CENT QUATRE-VINGT-TROIS (483-34) au cadastre officiel de la Paroisse de Saint-Didace, circonscription foncière de Maskinongé.

9039-0923 QUÉBEC INC., A/S DENIS FIORAMORE 2437-24-4862 483-79 338.17\$ 107.56\$ 445.73\$

Un emplacement vacant situé dans les limites de la municipalité de Saint-Didace, connu et désigné comme étant la SUBDIVISION numéro SOIXANTE-DIX-NEUF du lot originaire QUATRE CENT QUATRE-VINGT-TROIS (483-79) au cadastre officiel de la Paroisse de Saint-Didace, circonscription foncière de Maskinongé.

9039-0923 QUÉBEC INC., A/S DENIS FIORAMORE 2437-25-4905 483-78 338.14\$ 107.56\$ 445.70\$

Un emplacement vacant situé dans les limites de la municipalité de Saint-Didace, connu et désigné comme étant la SUBDIVISION numéro SOIXANTE-DIX-HUIT du lot originaire QUATRE CENT QUATRE-VINGT-TROIS (483-78) au cadastre officiel de la Paroisse de Saint-Didace, circonscription foncière de Maskinongé.

9039-0923 QUÉBEC INC., A/S DENIS FIORAMORE 2437-25-7139 483-77 195.08\$ 58.93\$ 254.91\$

Un emplacement vacant situé dans les limites de la municipalité de Saint-Didace, connu et désigné comme étant la SUBDIVISION numéro SOIXANTE-DIX-SEPT du lot originaire QUATRE CENT QUATRE-VINGT-TROIS (483-77) au cadastre officiel de la Paroisse de Saint-Didace, circonscription foncière de Maskinongé.

GROUPE COOKE, BOMBARDIER, LESAGE INC. 2438-50-1261 483-23 989.93\$ 884.64\$ 1 874.57\$

Un emplacement situé dans les limites de la municipalité de Saint-Didace, connu et désigné comme étant la subdivision VINGT-TROIS du lot originaire QUATRE CENT QUATRE-VINGT-TROIS (483-23) aux plan et livre de renvoi officiels de la paroisse de Saint-Didace, circonscription foncière de Maskinongé. Sans bâtisse.

MEDINA ROSA MARGARITA CASTILLO 2438-65-9247 483-42 3 314.06\$ 929.51\$ 4 243.57\$

Un emplacement situé dans les limites de la municipalité de Saint-Didace, connu et désigné comme étant la subdivision numéro QUARANTE DEUX du lot originaire QUATRE-CENT QUATRE-VINGT-TROIS (483-42) au cadastre officiel de la paroisse de Saint-Didace, circonscription foncière de Maskinongé.

Avec bâtisse y érigée portant le numéro civique 1431, chemin du Lac-Thomas, Saint-Didace, Québec, J0K 2G0.

THÉRÈSE MAROIS GRANGER 2528-12-7020 P-210 143.01\$ 48.93\$ 191.94\$

Un terrain situé dans la municipalité de Saint-Didace, connu et désigné comme étant une partie du lot DEUX CENT DIX (P-210) au cadastre officiel de la paroisse de Saint-Didace, circonscription foncière de Maskinongé.

MESURANT, dans ses lignes EST-OUEST, deux cent cinquante pieds (250') et, dans ses lignes NORD-SUD, deux cents pieds (200').

BORNÉ : à l'OUEST par le chemin de Lanaudière et, sur ses trois autres côtés, par une autre partie du lot 210.

RATTACHEMENT : le point de rencontre des limites OUEST et SUD dudit terrain (sur le chemin de Lanaudière) se situe à une distance de deux cent quatre-vingt-huit pieds et huit dixièmes (288.8') de l'intersection de la ligne séparative des lots 209 et 210 et du chemin de Lanaudière. Sans bâtisse.

2418-0804 QUÉBEC INC., A/S SOCIÉTÉ IMMOBILIÈRE ROBERT HARVEY 2438-94-9828 P-490 368.18\$ 233.01\$ 601.19\$

Un emplacement ayant front sur le côté SUD-EST du Lac Thomas à Saint-Didace, et faisant partie du lot connu et désigné sous le numéro QUATRE CENT QUATRE-VINGT-DIX (P-490) des plan et livre de renvoi officiels de la paroisse de Saint-Didace, circonscription foncière de Maskinongé, et se trouvant situé entre le lac et le chemin public de ceinture, à prendre sur ledit chemin à une distance de cent pieds de la ligne NORD-EST de l'emplacement de M. Donat Suave, partie du même lot et mesurant sur ledit chemin public, vingt-cinq pieds et six dixièmes (25.6 pi) et ensuite en ligne courbe, cinquante-trois pieds et un dixième (53.1 pi) et ensuite, dans une ligne NORD-EST, cent huit pieds (108 pi) le long d'un petit chemin privé et, vers le NORD ; soixante-quatorze pieds (74 pi) de profondeur, du chemin privé jusqu'au lac, et vers le SUD-OUEST, quatre-vingt-huit pieds (88 pi) de profondeur et ayant une superficie totale de douze mille cent quatre-vingt-cinq pieds carrés (12 185 pi ca.) mesures anglaises et plus ou moins.

L'emplacement est borné comme suit : En front, vers le SUD-EST par le chemin à cet endroit ; en profondeur, vers le NORD-OUEST, par le lac ; d'un côté, vers le NORD-EST, par une autre partie du lot 490 étant un droit de passage ; et de l'autre côté, vers le SUD-OUEST, par une autre partie du lot 490.

RATTACHEMENT : La ligne NORD-EST est située à quatre-vingt pieds (80') du lot 441 à cet endroit. Sans bâtisse.

JOCELYN ROY 2528-70-0580 P-203 66.56\$ 66.56\$

Un emplacement situé dans les limites de la municipalité de Saint-Didace, connu et désigné comme étant formé d'une partie du lot DEUX CENT TROIS (P-203) au cadastre officiel de la paroisse de Saint-Didace, circonscription foncière de Maskinongé.

Mesurant ledit emplacement, deux arpents (2 arp.) de largeur dans sa ligne NORD-EST et étant de forme irrégulière, renfermé dans les bornes suivantes : vers le NORD-EST par une autre partie du lot 203 ; vers le NORD-OUEST, par la ligne de division du lot 203 et du lot 204 ; vers le SUD-OUEST, partant de la limite ouest vers le chemin de Lanaudière et par autre partie du lot 203 dudit cadastre ; vers le SUD-EST, partie par le lot 203-1 et par autre partie du lot 203 et par le lot 202 dudit cadastre.

RATTACHEMENT : la ligne NORD-EST est située à 4 arpents (4 arp.) du cordon séparant les 5^{ème} et 6^{ème} rangs du cadastre de la paroisse de Saint-Didace. Sans bâtisse.

DONNÉ À BERTHIERVILLE, ce 9 avril 2002.

Daniella Joyal
 Secrétaire-trésorière

915 Véhicules de loisir

condition. Martin: (819)364-2578. Nous nous déplaçons.
POLARIS SPORTSMAN 500, 4X4, 1999, 2000 milles, 5600\$. A Saint-Paulin, (819)268-2870
SCOOTER YAMAHA BWRS 2001, 49cc., gris argent, 6950 km, prix demandé: 2000\$. Tél: (819)296-3148

VTT 4 roues Polaris Sportsman 500, 1998, système EBS, 4000 km, rouge, pare-brise avant, appuie-pieds. Très propre, demande 5300\$. (450)885-3693

920 Bateaux/moteurs

CHALOUPÉ A VENDRE 14 pieds, avec moteur Evinrude 25 forces, demande 2600\$. Tél: (450)836-3626

925 Roulotte/tente-roulotte/motorisé

ROULOTTE Prowler 27G, 1994, toute équipée, 29' long. En parfaite condition. Tél: (819)268-2620

ROULOTTE Unik 31 pieds, 1981, très propre, déjà installée au Camping du Zoo, comprend kart de golf, patio, remise. Beaucoup d'inclus. 7500\$. Infos: (819)228-9992

940 Tracteurs/machinerie agricole

ACHAT ET VENTE de tracteurs de ferme + bull + pépène + loader. Payons bon prix. Équipement Jocelyn Carboneau & Filles, (819)535-5194

ACHAT. Absolument besoin de tracteurs de ferme, de pépènes et de tracteurs compacts, de tracteurs-lifts et tracteurs antiques. Toutes conditions. Payons comptant. Mario, (450)831-8448

ACHETERAIS tracteurs de toutes sortes, en marche ou défectueux. Tél: (819)221-2182

ACHETERAIS tracteurs en marche ou défectueux. Tél: (819)228-3735.

ACHETONS TRACTEURS de ferme de toute marque, "Bulldozers", pépènes, "skidders", machineries forestières, engins stationnaires, etc. (819)364-2666 Yvan; (819)364-2021 Gervais. Payons bon prix comptant.

LOCATION DE TRACTEUR: Case International CX80, cabine, air climatisé, 80 forces, 4x4; 1494 cabine 85 forces 4X4. Prix à discuter. Le soir, (819)227-1374 (Guy)

ROTOCULTEUR 60 pouces, année 2000, état neuf. (819)268-5276

TRACTEUR International 844 S, 1979, 4x4, avec équipement de déneigement. Infos: (819)228-9974 ou 697-5224

URGENT BESOIN. ACHETONS pépènes, bulldozers, "skidders", trailers avec chargeuses et tracteurs de ferme. Payons bon prix comptant. Tél: (819)353-1777

955 Pièces accessoires

4 PNEUS D'ÉTÉ grandeur 195-70-14 Firehawk montés sur 4 mags Chevrolet, 195\$ le tout. (450)885-3619

980 Camions/camionnettes

SUZUKI Sidekick 1993, automatique, à l'état neuf, 145000 km, 4500\$. Chevrolet S-15 1988. 1250\$. (819)228-3735

985 Autos à vendre

BELLES AUTOS antiques à vendre. Parfaite condition. Prix à discuter. Infos: (819)227-2767

CAPRI 5 litres, 1986, manuelle, très propre, 3500\$. (819)228-3735

985 Autos à vendre

MERCURY MYSTIQUE 1995, V6, tout équipé, air, très propre, bonne condition. Une taxe. 3500\$. 1-450-803-4310 ou 1-450-757-4216

Merci mon Dieu

Dites 9 fois «Je vous salue Marie» chaque jour durant 9 jours. Faites trois souhaits: le premier concernant vos affaires, les deux autres pour l'impossible. Publiez cet article le 9e jour: vos souhaits se réaliseront même si vous n'y croyez pas.

Merci Mon Dieu.
PS: C'est incroyable mais vrai!
10299 M.D.

Merci mon Dieu

Dites 9 fois «Je vous salue Marie» chaque jour durant 9 jours. Faites trois souhaits: le premier concernant vos affaires, les deux autres pour l'impossible. Publiez cet article le 9e jour: vos souhaits se réaliseront même si vous n'y croyez pas.

Merci Mon Dieu.
PS: C'est incroyable mais vrai!
10298 J.L.

Merci mon Dieu

Dites 9 fois «Je vous salue Marie» chaque jour durant 9 jours. Faites trois souhaits: le premier concernant vos affaires, les deux autres pour l'impossible. Publiez cet article le 9e jour: vos souhaits se réaliseront même si vous n'y croyez pas.

Merci Mon Dieu.
PS: C'est incroyable mais vrai!
10281 D.M.

985 Autos à vendre

MERCURY VILLAGER Nautica 1993, V6, 3 L, 158000 km, parfaite condition, 7 passagers, 7500\$. Tél: (819)296-3933 ou 692-2617

NISSAN "AXXESS" 1990, 5 portes, automatique, mécanique A-1, à vendre pour les pièces, 300\$. Tél: (819)228-1157 ou 228-8555

PRIÈRE AU SAINT-ESPRIT

St-Esprit, toi qui m'éclaircis tout, qui illumines tous les chemins pour que je puisse atteindre mon idéal, toi qui me donnes le don divin de pardonner et oublier le mal qu'on me fait et qui, dans tous les instants de ma vie, es avec moi, je veux, pendant un court dialogue, te remercier pour tout et confirmer encore une fois que je ne veux pas me séparer de toi à jamais même et malgré n'importe quelle illusion matérielle. Je désire être avec toi dans la gloire éternelle. Merci de ta miséricorde envers nous.

La personne devra dire cette prière pendant trois jours consécutifs. Après ces trois jours, la grâce demandée sera obtenue, même si elle pourrait paraître difficile. Faire publier aussitôt sans dire la demande, et au bas mettre les initiales de la personne exaucée. D.M.

PRIÈRE AU SAINT-ESPRIT

St-Esprit, toi qui m'éclaircis tout, qui illumines tous les chemins pour que je puisse atteindre mon idéal, toi qui me donnes le don divin de pardonner et oublier le mal qu'on me fait et qui, dans tous les instants de ma vie, es avec moi, je veux, pendant un court dialogue, te remercier pour tout et confirmer encore une fois que je ne veux pas me séparer de toi à jamais même et malgré n'importe quelle illusion matérielle. Je désire être avec toi dans la gloire éternelle. Merci de ta miséricorde envers nous.

La personne devra dire cette prière pendant trois jours consécutifs. Après ces trois jours, la grâce demandée sera obtenue, même si elle pourrait paraître difficile. Faire publier aussitôt sans dire la demande, et au bas mettre les initiales de la personne exaucée. M.F.

985 Autos à vendre

OLDSMOBILE REGENCY NinetyEight, 1991, 126000 km, très propre, demande 4800\$. Tél: (819)693-6435

PIECES D'AUTOS TURCOTTE: Achetons autos et camions, accidentés ou non, ou pour ferraille, de 1970 à 1997. Tél: (819)378-4846

Avec profonde sympathie nous offrons nos condoléances aux familles éprouvées.
Echo

Merci mon Dieu

Dites 9 fois «Je vous salue Marie» chaque jour durant 9 jours. Faites trois souhaits: le premier concernant vos affaires, les deux autres pour l'impossible. Publiez cet article le 9e jour: vos souhaits se réaliseront même si vous n'y croyez pas.

Merci Mon Dieu.
PS: C'est incroyable mais vrai!
10315 S.P.

PRIÈRE AU SAINT-ESPRIT

St-Esprit, toi qui m'éclaircis tout, qui illumines tous les chemins pour que je puisse atteindre mon idéal, toi qui me donnes le don divin de pardonner et oublier le mal qu'on me fait et qui, dans tous les instants de ma vie, es avec moi, je veux, pendant un court dialogue, te remercier pour tout et confirmer encore une fois que je ne veux pas me séparer de toi à jamais même et malgré n'importe quelle illusion matérielle. Je désire être avec toi dans la gloire éternelle. Merci de ta miséricorde envers nous.

La personne devra dire cette prière pendant trois jours consécutifs. Après ces trois jours, la grâce demandée sera obtenue, même si elle pourrait paraître difficile. Faire publier aussitôt sans dire la demande, et au bas mettre les initiales de la personne exaucée. P.C.

Nécrologie

ALLARD M. Roméo

Au CHRDL, le 13 avril 2002, à l'âge de 85 ans, est décédé M. Roméo Allard, époux de Mme Agnès Brissette, demeurant à Saint-Didace. La dépouille mortelle a été exposée au salon de la Coopérative funéraire D'Autray, 69, rue Beausoleil à Saint-Gabriel-Brandon. La dépouille mortelle a été exposée au salon de la Coopérative funéraire D'Autray, 69, rue Beausoleil à Ville Saint-Gabriel. Les funérailles ont eu lieu le mardi 16 avril, à 15h30, en l'église de Saint-

Merci mon Dieu

Dites 9 fois «Je vous salue Marie» chaque jour durant 9 jours. Faites trois souhaits: le premier concernant vos affaires, les deux autres pour l'impossible. Publiez cet article le 9e jour: vos souhaits se réaliseront même si vous n'y croyez pas.

Merci Mon Dieu.
PS: C'est incroyable mais vrai!
10315 H.B.

Didace

L'inhumation au cimetière paroissial. Le défunt laisse dans le deuil, outre son épouse, ses enfants: André Allard, Claude Allard (Lucette Desroches), Diane Allard (Ghyslain Branchaud), Gilles Allard (Micheline Grandchamp), Réjean Allard (Jocelyne Gravel) tous de Saint-Didace, Sylvette Allard, Madeleine Allard toutes deux de Mandeville, François Brissette (Louise Deschênes) de Crabtree; 9 petits-enfants: Jean-François, Julie, Judith, Chantal, Édith, Mathieu, Marie-Lou, Marc-André et Philippe; ses sœurs, frères, beaux-frères et belles-sœurs: Mme Lucienne Allard, M. Omer Allard (Marie-Jeanne Bernèche), M. Euclide Allard (Thérèse Pichette) tous de Saint-Didace, Mme Georgette Allard (Alcide Longpré) de Repentigny, M. Émile Allard (Claire Charbonneau) de Saint-Gabriel, Mme Jeannine Allard de Saint-Gabriel, M. Alcide Allard (Pauline Rocheleau) de Saint-Norbert, Mme Simone Allard (Roger Rocheleau) de Saint-Damien, M. Lionel Allard (Huguette Charbonneau) de Saint-Félix-de-Valois, Mme Claudette Allard (Gilles Ritchie) de Mandeville, Mme Fernande Lefrançois (feu Camille Allard) de Saint-Didace, M. Charles-Auguste Paquin (feu Clara Allard) de Saint-Didace, M. Maurice Ste-Marie (feu Réjeanne Allard) de Terrebonne, M. Gabriel Brissette (Rita Beausoleil) de Repentigny, M. Albert Brissette (Marie-Ange) de Granby, M. Victor Brissette (Denise

Olivier) de Saint-

Charles-sur-Richelieu, M. Gérard Brissette (Estelle Hubert) de Beloeil, M. Florida Brissette de Montréal, Mme Cécile Gauthier (feu Joseph Brissette) de Montréal, Mme Yolande Monjeau (feu Laurent Brissette) de Montréal; ainsi que plusieurs neveux et nièces, autres parents et ami(e)s.
Direction funéraire Claude Collard pour la Coopérative funéraire D'Autray.

BOUCHER

Shane

« Si petit mais si grand et fort... Ta lutte pour survivre a peut-être eu le meilleur sur toi mais toi, tu as fait ressortir le meilleur en chacun(e) de ceux et celles que tu as touchés, et ce, sans même le savoir. C'est ça être grand et fort... »
À l'hôpital Sainte-Justine, le 11 avril 2002, est décédé en douceur dans les bras de maman, à l'âge de 30 jours, Shane Boucher, fils de Nathalie Doucet et de Michel Boucher, demeurant à Louiseville. La famille a accueilli parents et ami(e)s à la Cathédrale, 30 minutes avant la cérémonie religieuse. La messe des Anges a eu lieu le samedi 20 avril, à 11h, en la Cathédrale de Trois-Rivières centre-ville. Par la suite, les cendres ont été déposées au Columbarium Louis Richard et Fils ltée de Louiseville. Le défunt laisse dans le deuil, outre ses parents, sa grand-mère maternelle: Lucienne Ricard (Edward Edgley); ses grands-parents paternels: Micheline et André Boucher; son oncle: Jacques Boucher (Nancy Samson), et sa cousine Darie

Boucher. Des dons à la Fondation de l'hôpital Sainte-Justine étaient appréciés.

Direction funéraire Louis Richard et Fils ltée de Louiseville.

DENIS

M. Alexandre

Au C.H.R.D.L. de Joliette, le 12 avril 2002, à l'âge de 82 ans, est décédé M. Alexandre Denis, époux de Hélène Degrandpré, demeurant à Saint-Cuthbert. La famille a accueilli parents et ami(e)s, en présence des cendres, au salon de la Coopérative funéraire D'Autray, 100 rue Fafard à Saint-Cuthbert. Les funérailles ont eu lieu le mercredi 17 avril, à 14h, en l'église de Saint-Cuthbert. L'inhumation des cendres au cimetière de Saint-Cuthbert. Le défunt laisse dans le deuil, outre son épouse, ses enfants: Paul Denis (Pauline Blais) de Saint-Cuthbert, Pierre Denis (Madeleine Blais) de Saint-Cuthbert, Louise Denis (Denis Lefort) de Montréal, Alain Denis (Stéphanie Lemay) de Montréal; 6 petits-enfants: Isabelle, Marie-France, Mélanie, Mélissa, Mathieu et Marc; 2 arrière-petits-fils: Charles et Antoine; ses sœurs, son frère, belles-sœurs et beaux-frères: M. Jean-Paul Denis (Marthe Carrier) de Montréal, Mme Marie-Reine Denis (feu Roland Denis) de Saint-Cuthbert, Sœur Armande Denis des Sœurs Sainte-Anne de Montréal, Mme Françoise Denis (Claude Degrandpré) de Sorel, Mme Félicité Guèvremont (feu Denis Denis) de Sorel, Mme Monique Massé (feu Romuald

Messe 5^e anniversaire

« Cinq ans ont passé depuis que tu nous as quittés. Malgré ton absence, tu demeures présente dans nos cœurs et nos pensées. Continue de veiller sur nous. Accepte ce bouquet d'amour de nous tous ».

À la douce mémoire de

MME CÉCILE BEAUFORT

une messe anniversaire sera célébrée le dimanche 28 avril 2002, à 10h30, en l'église de Saint-Cuthbert.

Merci à tous ceux et celles qui s'uniront à nous pour cette célébration.

Son époux Florent et les membres de sa famille



Messe 1^{er} anniversaire

« Le temps passe mais ta présence est encore bien vivante dans nos pensées et nos cœurs. Le vide causé par ton départ est atténué par la confiance de savoir que tu as trouvé la paix, la sérénité et le bonheur auprès du Père. Accepte cette messe comme un bouquet d'amour »

Une messe anniversaire sera célébrée le dimanche 28 avril 2002, à 10 heures, en l'église de Saint-Paulin, à la mémoire de

Mme Cécile L. Pellerin Pelletier

(décédée le 28 avril 2001)

Un merci spécial à tous ceux et celles qui s'uniront à nous pour cette journée.



Nécrologie

Degrandpré) de l'Île-Dupas, M. Wilfrid Degrandpré (Hélène Massé) de Joliette, Mme Thérèse Degrandpré, Mme Lucie Degrandpré, M. Robert Degrandpré, M. Jean-Bernard Degrandpré tous de l'Île Dupas, M. Gaston Degrandpré de Montréal, Mme Laurette Degrandpré (Bruno Beauregard) de l'Île Dupas; ainsi que plusieurs neveux et nièces et autres parents et ami(e)s.

Direction funéraire Michel Moreau pour la Coopérative funéraire D'Autray.

DESCHÊNES

Mme vve Omer
Au CHRTR, pavillon Saint-Joseph, le 12 avril 2002, est décédée à l'âge de 89 ans et 11 mois, Mme Omer Deschênes, née Aurella Dupuis, demeurant à Saint-Alexis-des-Monts. La famille a accueilli parents et ami(e)s à la Résidence funéraire Paulin Guimond et Fils inc., 240, rue Saint-Joseph, Saint-Alexis-des-Monts. Les funérailles ont eu lieu le lundi 15 avril, à 15h45, en l'église de Saint-Alexis-des-Monts. L'inhumation a eu lieu au cimetière paroissial. La défunte laisse dans le deuil ses enfants : Candide de Saint-Léon-le-Grand, Bernard (Jeanne-Mance McMurray) de Boucherville, Édith (Martial Paquin) de Trois-Rivières-Ouest, Clovis de Charlemagne, Renée (Rodolphe Landry) de Saint-Michel-des-Saints, Janin (Colette Bergeron) de Trois-Rivières-Ouest; 21 petits-enfants et 25 arrière-petits-enfants; son frère : Aurèle Dupuis (feu Gertrude Julien);

ses sœurs : Claire (feu Alfred Pagé) et Gilberte (feu Maurice E. Mc Murray) de Saint-Alexis-des-Monts; ses belles-sœurs et beaux-frères : Émérentienne (feu Arthur Deschênes), Denise (feu Aurélien Deschênes), Annette (feu Marcel Deschênes), Maurice, Raymond (feu Germain Quesy) de Grand-Mère, Ghislaine (feu Frédéric Lessard), Raynald (Louise Lessard) de Saint-Alexis-des-Monts, Ghislain (Louise Langlois) de Louiseville, Mme Madeleine Dubé (feu Normand Deschênes); ainsi que plusieurs neveux, nièces, cousins, cousines et de nombreux ami(e)s.

Direction funéraire Jean Guimond de Saint-Paulin.

GIRARDIN

M. Bernard
Au CHRTR, pavillon Saint-Joseph, le 15 avril 2002, est décédé à l'âge de 78 ans, M. Bernard Girardin, fils de feu Léon Girardin et de feu Ida Maillette, demeurant à Trois-Rivières, autrefois de Yamachiche. La famille a accueilli parents et ami(e)s à la Résidence funéraire St-Louis et Fils ltée, 160, rue De Carufel, Yamachiche. Les funérailles ont eu lieu le vendredi 19 avril, à 15h, en l'église de Yamachiche. L'inhumation au cimetière paroissial de Yamachiche. Le défunt laisse dans le deuil ses enfants : Johanne, Pierre (Francine Parisé), René; ses petits-enfants : Étienne et Lawrence Lanoue, Charles-Maxime et François-Pierre Girardin, tous de Montréal; la mère de ses enfants : Margo Grenier de Trois-Rivières; ses

frères et sa sœur : Roland Girardin (Rolande Côté) de Yamachiche, Thérèse Girardin de Trois-Rivières, Lucien Girardin (Thérèse Boucher) de Yamachiche; ainsi que plusieurs neveux, nièces, cousins, cousines et ami(e)s.

Direction funéraire St-Louis et Fils ltée de Yamachiche.

LANDRY

M. Elphège
À la Résidence Avellin-Dalcourt de Louiseville, le 14 avril 2002, est décédé à l'âge de 86 ans et 11 mois, M. Elphège Landry, époux de Madeleine Désaulniers, demeurant à Yamachiche. La famille a accueilli parents et ami(e)s à la Résidence funéraire St-Louis et Fils ltée, 160, rue De Carufel, Yamachiche. Les funérailles ont eu lieu le mercredi 17 avril, à 11h, en l'église de Yamachiche. L'inhumation a eu lieu au cimetière paroissial. Le défunt laisse dans le deuil, outre son épouse, ses filles : Louise (Louis Gélinas) et ses enfants : Alain et Nathalie Gélinas; Denise et son fils Sébastien Baribeau; un arrière-petit-fils : Dany Dupuis-Gélinas, tous de Yamachiche; ses beaux-frères et belles-sœurs : Donat Désaulniers (Élisabeth Pellerin) de Montréal, Anne-Marie Pellerin (feu Émile Désaulniers) de Yamachiche, Carmen Trahan (feu Philippe Désaulniers) de Montréal, Armand Martel (feu Marguerite Désaulniers) de Terrebonne; ainsi que plusieurs neveux, nièces, cousins, cousines, autres parents et ami(e)s.

Direction funéraire St-

Louis et Fils ltée de Yamachiche.



LEFEBVRE LESSARD

Mme Claire
À la Cité de la santé de Laval, le 13 avril 2002, est décédée à l'âge de 67 ans, Mme Claire Lefebvre, épouse de M. Raymond Lessard, demeurant à Laval, originaire de Louiseville. La famille a accueilli parents et ami(e)s à la Résidence funéraire Louis Richard et Fils ltée, 140, rue Saint-Aimé, Louiseville. Les funérailles ont eu lieu le mardi 16 avril, à 11h, en l'église de Louiseville. La défunte laisse dans le deuil, outre son époux, ses enfants : Michel et Johanne; ses petits-enfants : Jonathan, David, Mathieu et Stéphanie Lessard, Annie et Julie Deveault; ainsi que plusieurs frères, sœurs, beaux-frères, belles-sœurs, neveux, nièces, cousins, cousines et ami(e)s.

Direction funéraire Louis Richard et Fils ltée de Louiseville.

MARION

M. Georges A.
À la Résidence Avellin-Dalcourt de Louiseville, le 11 avril 2002, est décédé à l'âge de 97 ans et 4 mois, M. Georges A. Marion, époux de feu Juliette Gagnon, demeurant à Louiseville. Il était membre fondateur des Chevaliers de Colomb, 3^e degré, conseil 2783 de Louiseville et membre fondateur des Chevaliers de Colomb, 4^e degré,

assemblée générale, de Louiseville. La famille a accueilli parents et ami(e)s à la Résidence funéraire St-Louis et Fils ltée, 30, rue Saint-Marc, Louiseville. Les funérailles ont eu lieu le lundi 15 avril, à 14h, en l'église de Louiseville. L'inhumation a eu lieu au cimetière paroissial de Louiseville. Le défunt laisse dans le deuil ses belles-sœurs : Monique Lepage (feu Anatole Marion), Marie-Ange Gagnon, Marguerite Gagnon-Fortin, Irène Larochelle-Rancourt; ses neveux et nièces : Jules Baribeau (Mariette Lacroix), Réjean Baribeau (Huguette Colbert), Andrée Baribeau (feu Freddy Brech), Maurice Bérard (Denise Masson), Diane Bérard (Réjean Morin), Colette Bérard (Fred File), Claudette Plante (Réjean St-Cyr), Carole Marion (Jean-Luc Perreault), Johanne Marion (Gaétan Gingras), Marie-Andrée Fortin (Guy Berthelet), Maurice Fortin (Micheline), Louise Fortin, Micheline Fortin, Marcel Gagnon (Raymonde), Pierrette Gagnon, Jean-Guy Gagnon (Rita), Thérèse Gagnon-Boudreau, Jean-Marie Gagnon (Thérèse), René Rancourt (Yolande) et Sylvie Rancourt; ainsi que plusieurs autres parents et ami(e)s.

Direction funéraire St-Louis et Fils ltée de Louiseville.

MONDOR

Mme Rosina
Au C.H.R.D.L. de Joliette, le 13 avril 2002, à l'âge de 89 ans et 9 mois, est décédée Mme Rosina Mondor, fille de feu Joseph

Mondor et feu Virginie Beauparlant, demeurant à Saint-Damien. Les funérailles ont eu lieu le samedi 20 avril, à 11h, en l'église de Saint-Damien. L'inhumation a eu lieu au cimetière paroissial. La défunte laisse dans le deuil, sa sœur : Aynéa Mondor (feu Napoléon Boucher) de Saint-Damien; plusieurs neveux, nièces, autres parents et ami(e)s.

Direction funéraire Michel Lévillé inc. de Ville Saint-Gabriel.

PLANTE

M. Bruno
Au Centre hospitalier régional de la Mauricie, le 12 avril 2002, est décédé à l'âge de 84 ans, M. Bruno Plante, époux de feu Yvette Plante, demeurant à Sainte-Angèle-de-Prémont, autrefois de Saint-Paulin. La famille a accueilli parents et ami(e)s à la Résidence funéraire Paulin Guimond et Fils ltée, 2801, Laflèche, Saint-Paulin. Les funérailles ont eu lieu le lundi 15 avril, à 14h, en l'église de Saint-Paulin. L'inhumation a eu lieu au cimetière de Saint-Paulin. Le défunt laisse dans le deuil ses enfants : Gilles (Denise Lamirande) et leurs enfants : Sylvie (Robert Chrétien) et Stéphane (Carole Coutu) de Louiseville; Jacques (Lucille Lamirande) et leur fille Johanne (André Yergeau) de Yamachiche; Michel (Manon Béland) et leur fille Cathy (Patrick Béland) de Saint-Paulin; Alain (Hélène Frappier) et leurs enfants : Steve (Amélie Villemure) et Suzy de Saint-Paulin; Pauline (Jean-Yves Beauregard) et leurs enfants : Martin (Isabel Desrochers) et Guy de Lavaltrie; Yves (Guylaine Dusablond) et leurs enfants :

Fanny (Steeve Lajoie), Valérie et Tommy de Saint-Paulin; ses trois arrière-petits-enfants : Samuel, Shania et Christopher; ses frères : Camille Plante (Rita Gélinas), Viateur Plante (Jacqueline Leblanc), Richard Plante (Aline Garant), Nérée (Claudette Boucher); ses beaux-frères et belles-sœurs : Nelson Plante (Colette Frappier), Henri-Paul Plante (Rita Boucher), André Plante (feu Pauline Milette), Réal Plante (feu Nicole Lessard), Louise Plante (Marcel Bergeron), Parise Plante (feu Ubald Frappier), Gisèle Plante (feu Wilson Frappier), feu Alphonse Plante (feu Jeanne-d'Arc Grenier), feu Rita Plante (feu Fernand Bergeron); ainsi que plusieurs cousins, cousines et de nombreux ami(e)s.

Direction funéraire Jean Guimond de Saint-Paulin.

ST-ONGE

RINGUETTE
Mme Thérèse
À la Résidence Avellin-Dalcourt de Louiseville, le 12 avril 2002, est décédée à l'âge de 90 ans et 10 mois, Mme Thérèse Ringuette, épouse de feu Viateur St-Onge, de Saint-Paulin. La famille a accueilli parents et ami(e)s à la Résidence funéraire Paulin Guimond et Fils inc., 2801, rue Laflèche, Saint-Paulin. Les funérailles ont eu lieu le samedi 20 avril, à 11h, en l'église de Saint-Paulin. L'inhumation a eu lieu au cimetière paroissial. La défunte laisse dans le deuil ses enfants : Lisette (Jacques Turner) de Shawinigan, Yvon (Suzanne Deschesnes) de Saint-Paulin, feu Lucie, Jeanne de Le Gardeur, Pierre (Jacynthe Péloquin) de Québec; ses petits-enfants : Nancy

Turner (Manuel Carréiro), Stéphane St-Onge (Sylvie Vincent), Nathalie St-Onge (Richard Groulx), Sylvain Lavoie (Renée Plourde), Maripière Lavoie (Patrick Beauchamps), Mathieu St-Onge (Geneviève Roy), Julie St-Onge; ses arrière-petits-enfants : Xavier et Jasmine St-Onge, Anne-Marie et Thomas Groulx; ses frères et sœurs, beaux-frères et belles-sœurs : feu Béatrice Ringuette (feu Dionis Gélinas), feu Charlemagne Ringuette (Rose St-Onge), Simone Ringuette (feu Lucien St-Onge), Jeannette Ringuette (Gérard Laurendeau), feu Joseph Ringuette (Cécile Guimond), Maurice Ringuette (Solange Damphousse), feu Émile Ringuette, Marcel Ringuette (Louise Milot), Roger Ringuette (Rolande Baribeau); ses beaux-frères et belles-sœurs : Florian St-Onge (Georgette Grenier), Hervé St-Onge (Antoinette Bournival), feu Albert St-Onge (Blanche Martin), Yvette St-Onge (Ulric Fréchette), Clovis St-Onge (Berthe Lefrançois), feu Georgette St-Onge (feu Antonio Lessard), Vital St-Onge (Marie Roy), Noëlla St-Onge (Oscar Lessard), Réal St-Onge (Rollande Briand), Sœur Réjeanne St-Onge, Bruno St-Onge (Brigitte St-Yves), Sœur Gisèle St-Onge, feu Lucette St-Onge-Campbell; ainsi que plusieurs neveux, nièces, cousins, cousines et ami(e)s. Des dons à la Fabrique de Saint-Paulin ou à la Fondation de la Résidence Avellin-Dalcourt étaient appréciés.

Direction funéraire Jean Guimond de Saint-Paulin.

L'ÉQUIPE MASCULINE DE L'ESCALE À CHARLESBOURG

Au championnat provincial de volley-ball

Jean-Paul Plante

Le championnat régional de volley-ball de la Mauricie s'est déroulé le 13 avril dernier, à l'école secondaire L'escale de Louiseville.

Une dizaine d'écoles de la région étaient en compétition dans différentes catégories.

Dans la classe benjamine filles, la première place a été remportée par l'équipe de l'école secondaire du Tremplin. Dans la catégorie cadet féminin, c'est l'école Jean-Nicolet qui a décroché la médaille d'or.

L'escale

La formation représentant l'école secondaire L'escale, en classe juvénile masculin, a remporté les grands honneurs et représentera la région de la

Mauricie lors du championnat provincial qui se tiendra les 26, 27 et 28 avril, à Charlesbourg.

Au niveau juvénile féminin, les représentantes de L'escale ont dû se contenter de la deuxième position, laissant ainsi la médaille d'or à l'école du Collège Notre-Dame de l'Assomption.

Nous avons pu assister à du volley-ball d'excellente qualité et tous les participants et participantes ont laissé voir de belles aptitudes.

Souhaitons la meilleure des chances à l'équipe juvénile masculine lors du championnat provincial de Charlesbourg. L'entraîneur de l'équipe est Stéphane Deschênes.

**Collaboration
Nicole Globensky**



GAGNANTE DE LA MÉDAILLE D'OR, l'équipe de classe juvénile masculin représentera la région au championnat provincial de Charlesbourg, du 26 au 28 avril. À gauche, l'entraîneur Stéphane Deschênes et à droite, M. Pierre Godbout, directeur de l'école secondaire L'escale.

(Photo Guy Sylvestre)



LES REPRÉSENTANTS DE LA CATÉGORIE JUVÉNILLE FÉMININ posent en compagnie de l'instructeur Stéphane Deschênes, à gauche, et du directeur adjoint de L'escale, M. Alain Groleau, à droite.

C'EST L'HEURE DES PIROUETTES SUR GLACE À BERTHIERVILLE

Plus de 100 patineuses et patineurs en spectacle

Ayant affiné leur technique depuis le début de l'automne dernier, quelque 100 patineuses et patineurs de tous les niveaux entendent vous en mettre plein la vue en fin de semaine prochaine, à l'aréna Gilles-Villeneuve de Berthierville. Joannie Rochette sera sur place comme invitée spéciale.

(P.B.) On le sait, la jeune patineuse de l'Île Dupas a remporté de nombreux podiums au fil des dernières années. Elle a notamment obtenu la médaille de bronze lors des derniers championnats canadiens.

Ce sera l'occasion d'admirer son grand talent.

Deux spectacles de la revue "Tourbillons sur glace 2002" du club de patinage artistique Berthierville sont prévus. Le premier rendez-vous est inscrit pour 19 heures, le samedi 27 avril. Le lendemain, le spectacle doit s'amorcer à 13h30.

Les billets (10\$, adulte; 5\$, enfants de 12 ans et moins) seront en vente à la porte du centre Gilles-Villeneuve une heure avant chaque représentation.

Pour d'autres détails, il suffit de contacter Nathalie Lamothe (836-6574) ou Claudine Lambert (836-2832).

LIGUE DE GOLF COORS DE LOUISEVILLE

QUELQUES JOURS ENCORE POUR VOUS INSCRIRE

(J.-P.P.) Il ne vous reste que quelques jours, soit jusqu'au 29 avril, pour vous inscrire aux activités de la 17e saison de la ligue de golf Coors de Louiseville.

Pour ce faire, femmes et hommes doivent appeler au Club de golf de Louiseville (228-3951) et demander M. Serge Gendron.

La séance de repêchage aura lieu le 30 avril, en soirée. Les activités chez les

hommes débuteront les 6 et 7 mai tandis que les dames débuteront leur saison le 13 mai.

On vous demande de vous inscrire au plus tôt si vous désirez participer aux activités de ce populaire circuit de golf. Alors, n'oubliez pas la date limite du 29 avril.

Bonne saison aux golfeuses et golfeurs qui se disputeront la victoire!

Bonne Fête Maman

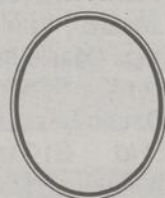

NOM, Prénom

Chère Maman, Nous profitons de l'occasion pour te dire tout notre amour et notre admiration. Tu sais aussi bien être une amie, une confidente qu'une merveilleuse maman. Nous ne te dirons jamais assez l'importance que tu as à nos yeux. Nous t'aimons et te souhaitons une superbe Fête des mères.

Tes filles

12 mai

Fête des Mères



Cette journée est seulement pour toi, maman!

• VOUS AVEZ ENCORE VOTRE MAMAN AVEC VOUS ?

Alors, profitez de notre promotion et adressez-lui un message d'amour personnalisé.

• VOTRE MAMAN EST DÉCÉDÉE ?

Une section spéciale « A la mémoire des nos mères disparues » sera intégrée à l'intérieur de nos pages

(voir modèle ci-contre)

Pour la modique somme de 25 \$, rendez hommage à votre maman dans notre édition du dimanche 12 mai prochain. Faites-nous parvenir une photo de votre maman, un court texte et votre paiement d'ici le mardi 7 mai, 17 h, à : « Promotion Fête des Mères », 43, St-Louis, Louiseville (Québec) J5V 2C7.

Info : (819)228-5532 / 1-866-666-ECHO (3246)

** Parmi tous les messages reçus, un tirage au sort favorisera une personne qui se méritera un certificat-cadeau de 30\$ dans un restaurant de la région ***

COLLECTION PRINTEMPS-ÉTÉ

Mercerie

Joseph le tailleur

LOCATION

GLASSY

- Habits pour hommes et femmes
- Location d'habit de gala
- Mercerie complète
- Réparations de tous genres
- Le seul tailleur dans la région

Parce que nous faisons la différence

761, avenue Gilles-Villeneuve, Berthierville 836-7099

LES AIGLES BANTAM «A» MARCHENT ENCORE VERS LE SUCCÈS

Équipe de Berthier/Saint-Gabriel

Partis de la neuvième place en début de saison et ayant remonté la pente jusqu'au deuxième échelon, les Aigles Bantam "A" de Berthier/Saint-Gabriel ont décroché victoire sur victoire au cours des dernières semaines. Ils ont notamment récolté deux championnats.

(P.B.) Ils ont remporté les séries éliminatoires de la ligue Rive-Nord pour ensuite finir grands gagnants du championnat régional de la ligue Laurentides-Lanaudière. Et ils se sont rendus jusqu'à la joute finale du championnat inter-régional, disputé

à Laval-Ouest.

Avec ces résultats, l'équipe détient cinq bannières pour la saison. Il appert qu'il y a longtemps qu'une équipe du hockey mineur berthelais (aujourd'hui regroupé avec Saint-Gabriel) n'en avait pas remporté autant durant une telle période.

Les joueurs ont travaillé fort. Ce fut un effort d'équipe.

Les parents sont fiers de leurs hockeyeurs.

Yoland Lacroix est l'entraîneur-chef de l'équipe tandis que ses adjoints sont Normand Foucreault et Marc Lavallée.

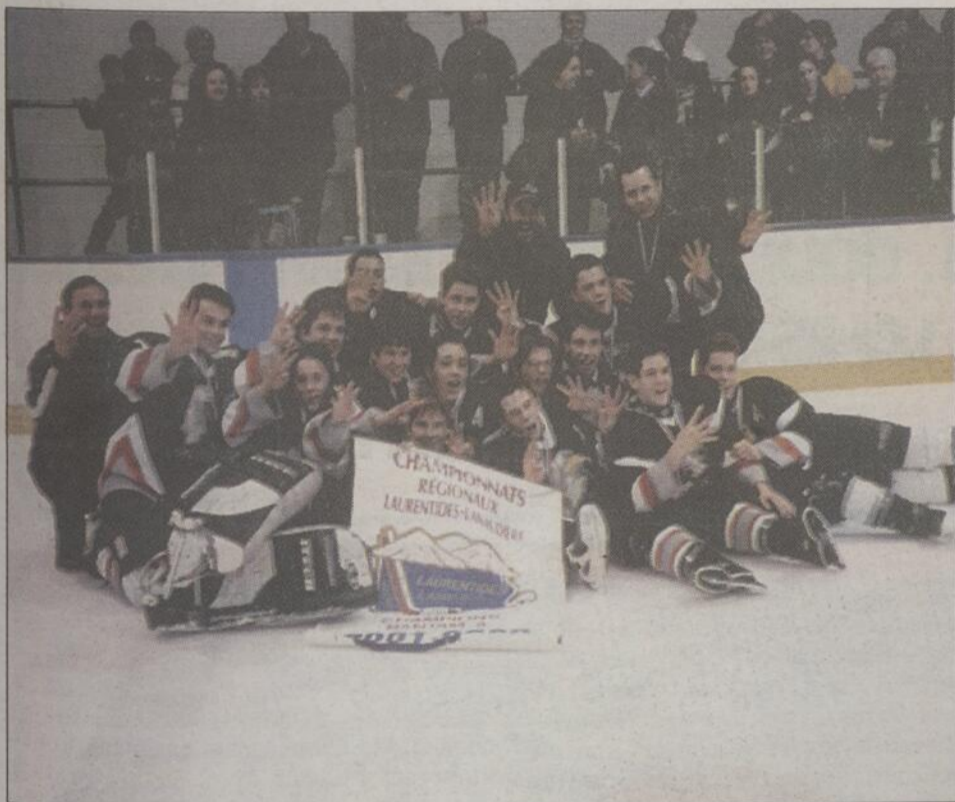

Les Aigles Bantam "A" de Berthier/Saint-Gabriel.

Bon succès

M. Yves Dupuis de CONSTRUCTION YVES DUPUIS de Maskinongé désire offrir ses vœux de succès à M. Gaétan Arseneault et Mme Josée Dupuis qui viennent de se porter actionnaires de «Les entreprises Midi» de Maskinongé. La meilleure des chances à chacun dans leurs nouvelles fonctions.

Merci pour les loyaux services et la collaboration apportés en tant que partenaires à Construction Yves Dupuis.

Et ça continue...

Yves Dupuis désire informer sa clientèle qu'il continue à offrir ses services dans les domaines industriel, commercial, résidentiel et agricole.

Yves Dupuis
Téléphone et fax: 227-2972

WOW!

14,95\$ par mois*

seulement!



COGECO Rapidus
La formule #1
de l'accès Internet
haute vitesse

Faites vite ! Pour un temps limité, ne payez que 14,95 \$ pour les quatre premiers mois (location du modem et taxes en sus).

Plus vite, beaucoup plus vite !

- Jusqu'à 2 fois* plus rapide qu'un accès Internet haute vitesse par modem téléphonique
- Jusqu'à 60 fois* plus rapide qu'un accès ordinaire par modem téléphonique
- Aucune durée d'abonnement minimum

Avec Rapidus, vous serez en pôle position pour accéder à Internet.

Passer en mode propulsion ! Composez le

1 800 665-5151

www.cogeco.com

Le modem peut être acheté chez nos distributeurs autorisés, dont :

TANGUAY

Dumoulin

STEREO

COGECO

Propulseur de données



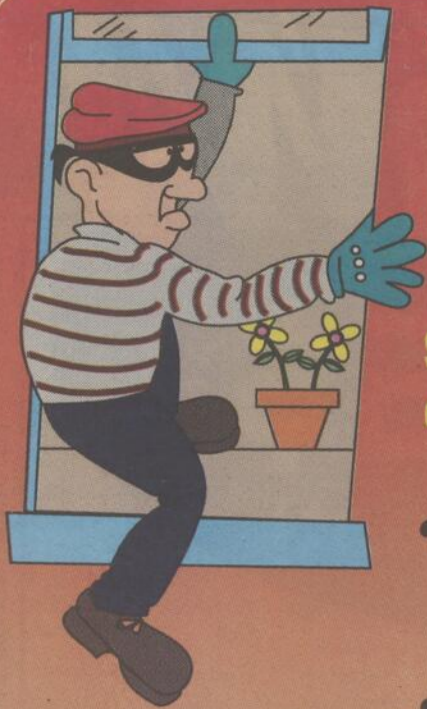

Vous en avez assez de payer trop cher...

Soyez relié à votre centrale d'alarme pour seulement

4 99\$*

/mois

- Valable pour systèmes de toutes marques (peu importe le branchement)
- Changement de batterie inclus pour nos clients avec contrat



Informez-vous !



*Pour système résidentiel seulement. Contrat de 12 mois exigé. Clients actuels admissibles sur renouvellement d'un contrat de 12 mois. Prix ferme pour 36 mois.



ALARME SOS MAURICIE

711, BOUL. SAINT-LAURENT OUEST
LOUISEVILLE (819) 228-2334
(819) 228-9237

SPECIAL D'AVRIL

STAR CHOICE

SYSTÈME NAVIGO 305

Antenne, récepteur et télécommande

249\$
 - 100\$ en crédit de programmation
 - 50\$ en crédit de films

99\$*



*Après les rabais de programmation. Prix réel en magasin 287,41 \$. Pour les nouveaux clients seulement.

L'INSTALLATION EST INCLUSE !

L'équipe d'installateurs
NUMÉRO 1
en Mauricie !
3 ÉQUIPES DE TECHNICIENS CERTIFIÉS À VOTRE SERVICE !

STEREO plus ÉLECTRONIQUE



Commandes téléphoniques acceptées

www.stereoplus.com



711, BOUL. SAINT-LAURENT OUEST
LOUISEVILLE (819) 228-9237

80 magasins pour vous servir !