

BIBLIOTHÈQUE DE
MAR 7 1960
L'ÉCOLE DES HAUTES ÉTUDES
COMMERCIALES



PROVINCE DE QUÉBEC

MINISTÈRE DE L'INDUSTRIE ET DU COMMERCE

COMMISSARIAT INDUSTRIEL

INVENTAIRE ECONOMIQUE ET INDUSTRIEL



MUNICIPALITÉ: SAINT-JANVIER-DE-BLAINVILLE
(village et Paroisse)

COMTÉ: de Terrebonne

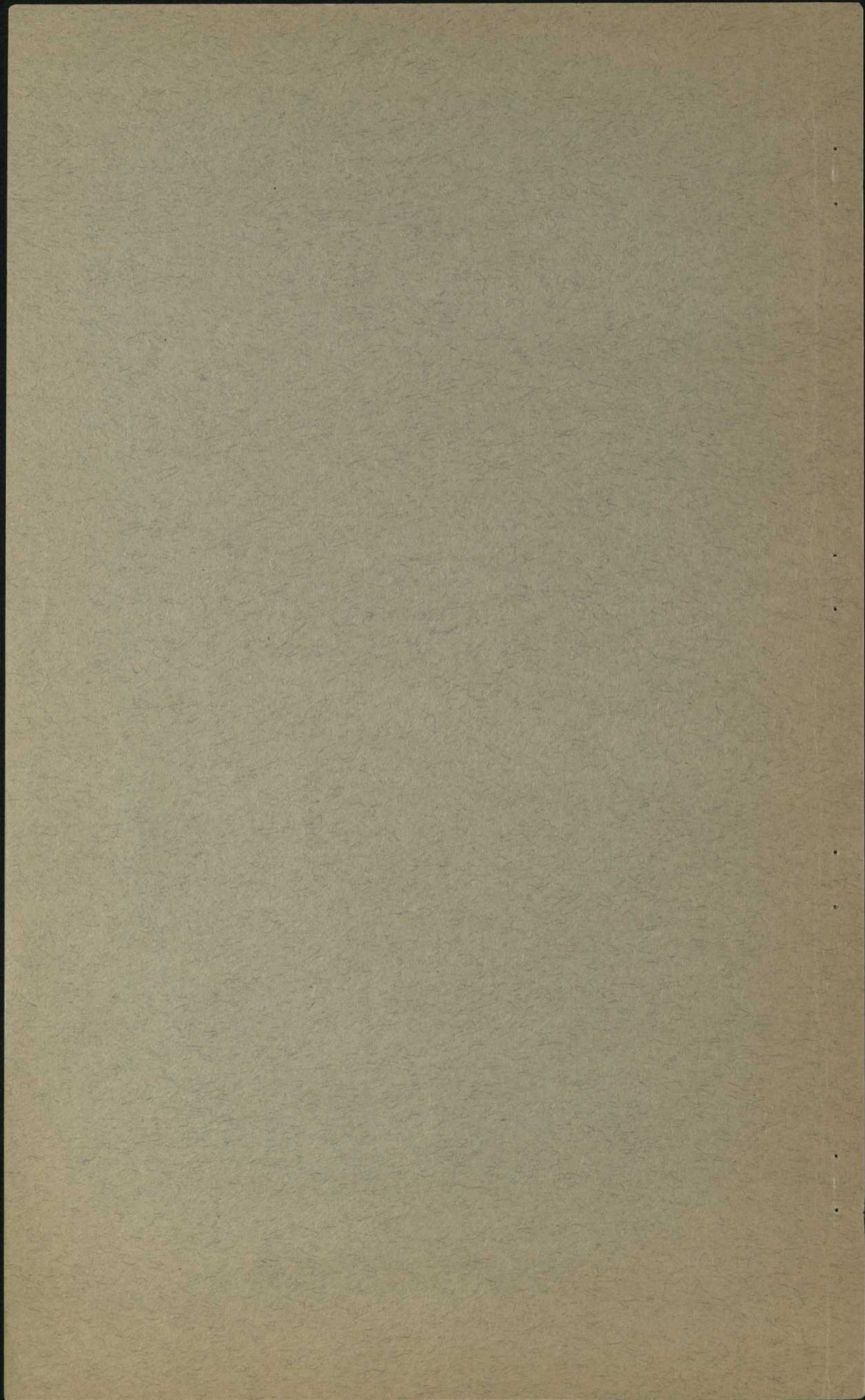

COMMISSARIAT
INDUSTRIEL



PROVINCE DE QUÉBEC

MINISTÈRE DE L'INDUSTRIE ET DU COMMERCE

COMMISSARIAT INDUSTRIEL

INVENTAIRE ECONOMIQUE ET INDUSTRIEL



MUNICIPALITÉ: SAINT-JANVIER-DE-BLAINVILLE
(village et paroisse)

COMTÉ: de Terrebonne

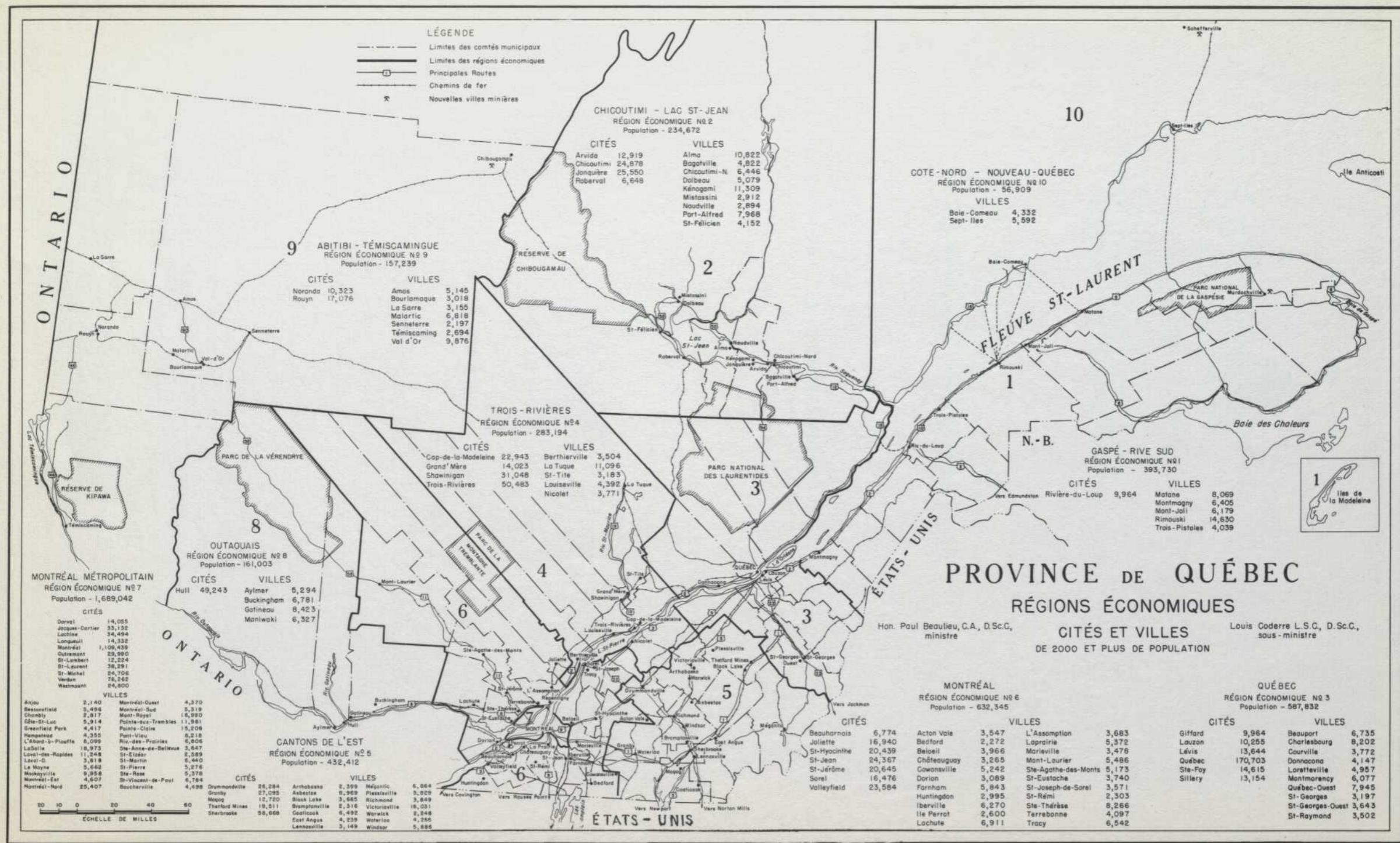

TABLE DES MATIERES

	Page
RESUME STATISTIQUE.....	1
APERCU HISTORIQUE - SITUATION GEOGRAPHIQUE	2
ASPECT PHYSIQUE	1-3
Superficie - Climat	
CAPITAL HUMAIN	4-6-11
Population	
Caractéristiques de la population	
Main-d'oeuvre selon le groupe d'occupation	
Main-d'oeuvre dans l'industrie manufacturière	
MATIERES PREMIERES	7
SECTEURS INDUSTRIELS	9 à 14
Agriculture - Forêts - Chasse et pêche -	
Mines et carrières - Industrie manufacturière -	
Établissements manufacturiers - Nouveaux établissements -	
Entreprises inopérantes - Edifices industriels disponibles	
CONSTRUCTION	15
Industrie du bâtiment - Travaux de génie	
TRANSPORT ET COMMUNICATIONS	16 à 20
Réseau routier - Réseau ferroviaire - Transport urbain -	
Transport passagers - Transport marchandises - Camionnage -	
Transport maritime - Installations portuaires - Activités du port -	
Télécommunication	
UTILITES PUBLIQUES.....	21-22-23
Energie électrique - Gaz - Système d'aqueduc	
COMMERCE	24-25
Détail - Gros	
FINANCE ET ASSURANCE	26
Banque - Investissement - Assurance	
SERVICES	23-27 à 35
Enseignement - Religion - Santé - Service d'hygiène -	
Journaux - Bibliothèques - Musées - Administration municipale -	
Récréation et sport - Services professionnels - Publicité -	
Unions ouvrières - Services d'affaires - Services personnels -	
Organismes de promotion industrielle	
TOURISME ET ARTISANAT.....	35
Attractions touristiques - Artisanat -	
Hôtels et motels	
TAXATION.....	36-37
Taxe immobilière - Scolaire - Eau - Locative - Affaires -	
Evaluation municipale - Situation financière	
LEGISLATION.....	37
Permis ou licences municipales	
SITES INDUSTRIELS DISPONIBLES	38
Urbanisme	

SAINT - JANVIER - DE - BLAINVILLE
(Village et Paroisse)

RESUME STATISTIQUE

POPULATION ACTIVE	896
POPULATION ACTUELLE	2,640 Estimation
NOMBRE DE FAMILLES	550
NOMBRE DE PROPRIÉTAIRES	530
NOMBRE DE LOCATAIRES	254
ACCROISSEMENT NATUREL (1958)	TAUX 19.69 par mille âmes
ACCROISSEMENT DEPUIS 1951	48.98 %
ÉVALUATION MUNICIPALE	\$ 1,589,095.
REVENU ANNUEL DE LA POPULATION (app.)	\$ 1,860,520.
POPULATION DANS UN RAYON DE 50 MILLES (app.)	2,200,000
SUPERFICIE (acres)	11,302

ETABLISSEMENTS

NOMBRE

De Détail	22
De Gros	3
De Services	29
Manufacturiers	6

Date du relevé:-
le 17 novembre 1959

CLIMAT
APERCU HISTORIQUE

Saint-Janvier, comté de Terrebonne, diocèse de Saint-Jérôme.

Les registres de cette paroisse s'ouvrent en l'année 1846, date de la nomination du premier curé en titre.

Erection canonique: 29 décembre 1845.
Erection civile: 28 mai 1846.

Le territoire de cette paroisse a été détaché des paroisses de Ste-Thérèse-de-Blainville et de St-Jérôme; il comprend une partie de la seigneurie des Mille-Iles. Cette partie a pris plus tard le nom de Blainville.

La municipalité de la paroisse de St-Janvier-de-Blainville a été érigée le 4 novembre 1846.

(Extrait du dictionnaire historique et géographique par Hormisdas Magnan.)

SITUATION GEOGRAPHIQUE

Saint-Janvier-de-Blainville est situé sur le parcours du chemin de fer du Pacifique Canadien division:- Sainte-Thérèse - Sainte-Agathe et sur le parcours de l'autoroute des Laurentides:- Montréal - Saint-Jérôme.

LOCALISATION

Distance de:	MONTREAL	QUEBEC	Ste-Thérèse	St-Jérôme
Par voie:-				
Ferrée:-	22 m	202 m	7 m	6 m
Routière:-	22 m	202 m	6 m	6 m
Navigable:-	- m	- m	- m	- m

Autres centres importants

CLIMAT

ST-LAURENT RIVE NORD

TEMPÉRATURES MOYENNES MENSUELLES ENREGISTRÉES AU COURS DES CINQ DERNIÈRES ANNÉES.

	19 54	19 55	19 56	19 57	19 58
Janvier	2.4	8.0	17.5	0.9	15.4
Février	18.6	11.1	12.4	14.9	9.5
Mars	21.3	19.0	15.3	24.5	31.0
Avril	35.1	38.5	35.2	38.2	39.4
Mai	48.7	53.9	43.7	50.7	48.6
Juin	59.9	62.6	58.6	62.3	55.3
Juillet	61.8	67.7	61.2	64.3	64.3
Août	60.2	65.8	59.7	59.5	61.8
Septembre	52.6	51.9	49.8	55.2	55.0
Octobre	44.8	44.5	43.8	45.6	42.6
Novembre	31.0	32.0	31.4	35.2	31.5
Décembre	16.7	8.2	14.7	20.4	2.2

PRÉCIPITATIONS MENSUELLES (POUCES) ENREGISTRÉES AU COURS DES CINQ DERNIÈRES ANNÉES.

	19 54	19 55	19 56	19 57	19 58
Janvier	3.19	1.74	1.32	2.70	3.30
Février	3.36	2.65	2.09	1.91	4.13
Mars	2.63	5.15	2.22	1.23	1.90
Avril	3.49	2.34	2.89	1.95	2.25
Mai	4.83	3.89	3.87	1.94	2.72
Juin	5.57	1.78	3.90	7.84	6.02
Juillet	4.58	4.09	4.83	5.33	4.74
Août	4.08	4.85	3.97	1.84	6.07
Septembre	6.90	3.79	4.13	6.20	4.97
Octobre	3.40	2.91	1.94	3.24	2.87
Novembre	3.82	2.07	3.04	4.81	3.45
Décembre	5.16	1.86	2.78	6.58	2.41

POPULATION DES ANNEES

				<u>TOTAL</u>
POPULATION TOTALE SELON LE GROUPE D'AGE ET LE SEXE - (année 19...56.)				
1941				1,392
<u>GROUPE D'AGE</u>	<u>HOMMES</u>	<u>FEMMES</u>	<u>TOTAL</u>	
1951				1,772
5 - 9 ans			327	2,224
10 - 14 ans			327	2,640
15 - 19 ans			276	
20 - 24 ans			201	<u>ESTIMATION</u>
25 - 29 ans			189	

STATISTIQUES VITALES (année 19...58.)

	<u>TOTAL</u>	<u>TAUX PAR MILLE ÂMES</u>
Naissances:	70	26,51
Décès:	18	6,81
Accroissement naturel:	52	19,69
Mariages:	16	6,06

ORIGINE ETHNIQUE (année 19...59...)

<u>ORIGINES</u>	<u>NOMBRE</u>	<u>POURCENTAGE</u>
Française:	2,630	99,62
Anglaise:	10	0,38
Autres:	-	-

<u>POPULATION</u>	<u>19...59... (estimation)</u>	<u>POURCENTAGE</u>
Par sexes: hommes:	1,331	50,41
femmes:	1,309	49,59

POPULATION DANS UN RAYON DE:

	<u>NOMBRE APPROXIMATIF</u>
10 milles	70,000
25 milles	1,110,000
50 milles	2,220,000

POPULATION TOTALE SELON LE GROUPE D'ÂGE ET LE SEXE - (année 19...56..)

<u>GROUPE D'ÂGE</u>	<u>HOMMES</u>	<u>FEMMES</u>	<u>TOTAL</u>
0 - 4 ans	-	-	327
5 - 9 ans	-	-	327
10 - 14 ans	-	-	276
15 - 19 ans	-	-	201
20 - 24 ans	-	-	189
25 - @ - 34 ans	-	-	290
35 - @ - 44 ans	-	-	258
45 - @ - 54 ans	-	-	158
55 - @ - 64 ans	-	-	119
65 - 69 ans	-	-	35
70 et plus	-	-	<u>44</u>
		Total:	2,224

INDICE DES PRIX A LA CONSOMMATION

Indice local comparé à celui de:.....Montréal.....

	<u>PLUS ÉLEVÉ</u>	<u>MOINS ÉLEVÉ</u>	<u>MÊME</u>
Viandes			*
Légumes		*	
Fruits			*
Epiceries			*
Combustibles		*	
Vêtements			*
Logements		*	
RESUME:			*

CLASSIFICATION DES OCCUPATIONS, SELON LE GROUPE, POUR L'ANNEE DE 1959.

GROUPE D'OCCUPATIONS	NOMBRE (des deux sexes)
<i>A L'ETAT NATUREL:</i>	
PROFESSIONS Educateurs, professionnels, religieux et religieuses, personnes de carrière et autres.	36
AGRICULTURE Cultivateurs, floriculteurs, jardinistes, éleveurs et autres.	320
AUTRES INDUSTRIES PRIMAIRES Pêche, chasse, opérations forestières, mines et carrières, etc.	0
INDUSTRIES MANUFACTURIERES Propriétaires, administrateurs, employés d'usines et de bureaux, contremaîtres, inspecteurs, dessinateurs, etc.	45
CONSTRUCTION Métiers de la construction, contremaîtres, inspecteurs et autres.	100
<i>b) Non spécifiés:</i>	
TRANSPORTS ET COMMUNICATIONS Chemins de fer, navigation, service urbain et interurbain, taxis, camionnage, radio - T.V., télégraphe et téléphone, etc.	14
COMMERCE (gros et détail) Propriétaires, commis, agents vendeurs et acheteurs, inspecteurs, colporteurs, démonstrateurs, sollicitateurs, etc.	66
FINANCE ET ASSURANCE Banques commerciales, caisses populaires, banques d'épargnes, courtiers en valeurs et d'immeubles, agents d'assurance et autres.	12
SERVICES Personnel, sécurité publique: (force constabulaire et incendie) utilités publiques et autres.	90
EMPLOI GOUVERNEMENTAL (1) Fédéral, provincial et municipal.	16
MANOEUVRES (sauf l'agriculture et autres primaires) Non spécifiés ailleurs.	50
TOUTES AUTRES OCCUPATIONS Non énumérées ailleurs.	<u>147</u>
TOTAL DE TOUTES OCCUPATIONS (population active)	<u>896</u>

(1) Exclut - "Sécurité Publique"

MATIERES PREMIERES

A L'ÉTAT NATUREL:

a) Exploitées:

N

i

1

b) Non exploitées:

N

i

1

PARTIELLEMENT OUVRÉES:

N

i

1

**COMMISSARIAT
INDUSTRIEL**

DIVISION No "1"

AGRICULTURE

Payans	Nombre
Cultivateurs	120
Superficie totale des fermes (hectares)	10,500

PRINCIPAUX PRODUITS AGRICOLES DE LA LOCALITÉ

DESCRIPTION DES INDUSTRIES

1	Industrie laitière	4	
2	Culture maraîchère	5	
3		6	

SOMMAIRE DES DIVISIONS

DIVISION No "2"

FORETS

Division No 1	AGRICULTURE.
Division No 2	OPÉRATIONS FORESTIÈRES.
Division No 3	PÊCHE ET CHASSE.
Division No 4	MINÉRAUX, CARRIÈRES ET GAZ
Division No 5	INDUSTRIES MANUFACTURIÈRES.
Division No 6	CONSTRUCTION.
Division No 7	TRANSPORT ET COMMUNICATIONS.
Division No 8	OPÉRATIONS DES UTILITÉS PUBLIQUES.
Division No 9	COMMERCE.

DIVISION No "3"

CHASSE ET PÊCHE

Division No 10	ASSURANCE, FINANCE ET IMMEUBLE.
Division No 11	SERVICES.
Division No 12	TOURISME ET ARTISANAT.

ENTREPÔTS FRIGORIFIQUES

NOM DU PROPRIÉTAIRE	Capacité de réfrigération (tonnes de glace)	Capacité d'emballage (kg. ou tonnes)
1		
2		
3		

PRINCIPALES ESPÈCES DE POISSONS CAPTURÉS

1		4	
2		5	
3		6	

NOMBRE DE PÊCHEURS, TRAPPEURS ET CHASSEURS

0

DIVISION No "1"

AGRICULTURE

	Nombre
Fermes120.....
Cultivateurs320.....
Superficie totale des fermes (acres)10,000.....

PRINCIPAUX PRODUITS AGRICOLES DE LA LOCALITÉ

1 Industrie laitière	4 -
2 Culture mixte	5 -
3 -	6 -

DIVISION No "2"

FORETS

a) Variété des bois de la forêt de la localité (en pourcentage)

70%: bois franc - 30%: bois mou

b) Utilisation générale de la coupe des bois:

Pour usage domestique seulement

c) Employés occupés aux opérations forestières: à temps partiel par les cultivateurs.....

DIVISION No "3"

CHASSE ET PECHE

ENTREPÔTS FRIGORIFIQUES

<u>NOM DU PROPRIÉTAIRE</u>	<u>Congélation quotidienne</u> (tonnes de poissons)	<u>Capacité de réfrigération</u> (tonnes de glace)	<u>Capacité d'entreposage</u> (No. de livres)
1 N
2 i
3 l

PRINCIPALES ESPÈCES DE POISSONS CAPTURÉS

1 N	4 N
2 i	5 i
3 l	6 l

NOMBRE DE PÊCHEURS, TRAPPEURS ET CHASSEURS:- 0

DIVISION No "4"

PRODUITS EXTRAITS DES MINES ET DES CARRIERES

	NOMBRE D'ÉTABLISSEMENTS	NOMBRE D'EMPLOYÉS	POURCENTAGE DU TOTAL
1) MINÉRAUX MÉTALLIQUES:			Nombre
Sociétés exploitantes:			Nil
Employés:			0
PRINCIPALES SUBSTANCES (par ordre d'importance):			
1 N	4	N	
2 i	5	i	
3 l	6	l	
Textiles (sauf le coton)	-	-	
Vêtement (sauf le cuir)	-	-	
2) MINÉRAUX NON-MÉTALLIQUES			Nombre
a) Minéraux industriels:			
Sociétés exploitantes:			Nil
Employés:			0
PRINCIPALES SUBSTANCES (par ordre d'importance):			
1 N	4	N	
2 i	5	i	
3 l	6	l	
Produits chimiques	-	-	
Industries manufacturières diverses	1	2	
b) Matériaux de construction			Nombre
TOTAL:	6	45	100.00%
Sociétés exploitantes:			Nil
Employés:			0
PRINCIPALES SUBSTANCES (par ordre d'importance):			
1 N	4	N	
2 i	5	i	
3 l	6	l	

DIVISION No "5"

INDUSTRIES MANUFACTURIERES

<u>DESCRIPTIONS DES INDUSTRIES</u>	<u>NOMBRE D'ÉTABLISSEMENTS</u>	<u>NOMBRE D'EMPLOYÉS</u>	<u>POURCENTAGE DU TOTAL</u>
Aliments et boissons	2	7	15.56
Tabac et produits du tabac	-	-	-
Produits du caoutchouc	-	-	-
Produits du cuir	-	-	-
Textiles (excepté le vêtement)	-	-	-
Vêtement (textile et fourrure)	-	-	-
Produits du bois	2	6	13.33
Produits du papier	1	30	66.67
Impressions, éditions, publications, etc.	-	-	-
Produits du fer et de l'acier	-	-	-
Équipement de transport	-	-	-
Produits métalliques non-ferreux	-	-	-
Appareils et accessoires électriques	-	-	-
Produits minéraux non-métalliques	-	-	-
Produits du pétrole et du charbon	-	-	-
Produits chimiques	-	-	-
Industries manufacturières diverses	1	2	4.44
Autres catégories d'industries	-	-	-
TOTAL:	6	45	100.00%

DIVISION No "5" INDUSTRIES MANUFACTURIERES (suite No 2-a)

INDUSTRIES MANUFACTURIERES (suite No 2)

<u>ÉTABLISSEMENTS MANUFACTURIERS</u>	<u>DATE</u>	<u>PRODUITS</u>	<u>EMPLOYÉS(1)</u>
<u>RAISON SOCIALE ET ADRESSE</u>	<u>DATE</u>	<u>PRODUITS</u>	<u>EMPLOYÉS(1)</u>
Trio Packaging Co.	1948	Emballage général	(b)
Plante, Athanase	1917	Beurre	(a)
Forget, Lionel	1927	Pain	(a)
Labelle, Honoré	1956	Sciage	(a)
Fantasia Ltée	1933	Boîtes et sacs en papier	(b)
Général Adhesives Ltd	1952	Adhésifs	(a)
Aubin, Jacques	1954	Portes et châssis	(a)

TOTAL DES ÉTABLISSEMENTS MANUFACTURIERS6.....

(1) La lettre indique la dimension de l'entreprise, mesurée par le nombre d'employés, voici le code utilisé:-
 (a) 1 à 14 employés, (b) 15 à 49 employés, (c) 50 à 199 employés, (d) 200 à 499 employés, (e) 500 à 999 employés,
 (f) 1,000 employés et plus.

DIVISION No "5" INDUSTRIES MANUFACTURIERES (suite No 2-a)

AUTRES CATEGORIES D'INDUSTRIES

<u>RAISON SOCIALE ET ADRESSE</u>	<u>DATE</u>	<u>PRODUITS</u>	<u>EMPLOYÉS (1)</u>
Trio Packaging Co.	1948	Emballage général	(b)
Boithy Howard	1958	Taxidermique	(a)

(Ce nombre d'employés est inclus à l'item "Toutes autres occupations" de la page 6.)

TOTAL DES AUTRES CATEGORIES D'INDUSTRIES 2

(1) La lettre indique la dimension de l'entreprise, mesurée par le nombre d'employés, voici le code utilisé:-
(a) 1 à 14 employés, (b) 15 à 49 employés, (c) 50 à 199 employés, (d) 200 à 499 employés, (e) 500 à 999 employés,
(f) 1,000 employés et plus.

DIVISION No "5" INDUSTRIES MANUFACTURIERES (suite No 3)

AUGMENTATION AU COURS DES CINQ DERNIERES ANNEES

ÉTABLISSEMENTS MANUFACTURIERS

<u>RAISON SOCIALE ET ADRESSE</u>	<u>DATE</u>	<u>ORIGINE</u>	<u>PRODUITS</u>
a) Entreprises ayant discontinué leurs opérations:			
Labelle Honoré	1956	Canadienne	Sciage
Boithy Howard	1958	Canadienne	Taxidermique

b) Entreprises ayant développé ailleurs:

Ville et Province

ENTREPRISES AYANT CHANGÉ DE MAIN.

ÉDIFICES INDUSTRIELS DISPONIBLES (1)

(1) Pour les descriptions des édifices industriels disponibles, s'adresser au Directeur du commissariat industriel.

DIVISION No "5"

INDUSTRIES MANUFACTURIERES (suite No 4)

ENTREPRISES INOPÉRANTES DEPUIS LES CINQ DERNIÈRES ANNÉES

a) Entreprises ayant discontinué leurs opérations:-

N

1

1

b) Entreprises ayant déménagé ailleurs:-

Ville et Province

N

1

1

ENTREPRISES AYANT CHANGÉ DE MAINS:-

N

1

1

ÉDIFICES INDUSTRIELS DISPONIBLES (1)

N

1

1

(1) Pour les descriptions des édifices industriels disponibles, s'adresser au Directeur du commissariat industriel.

DIVISION No "6"

CONSTRUCTION COMMUNICATIONS

NOMBRE ET VALEUR DES PERMIS
des trois dernières années

RÉSEAU ROUTIER

Routes traversant la municipalité:

1) INDUSTRIE DU BÂTIMENT

	19 56		19 57		19 58	
	Nombre	Valeur	Nombre	Valeur	Nombre	Valeur
Résidences:		\$		\$		\$
Edifices industriels:	Aucun permis de construction n'est émis par la municipalité.					
Edifices commerciaux:	Aucune énumération n'est possible.					
Institutions:		\$		\$		\$
Autres:		\$		\$		\$

2) TRAVAUX DE GÉNIE

Énumération des principaux travaux

a) complétés depuis les deux dernières années:-

nature des travaux	Saint-Jarvis			valeur estimative
Trottoirs				\$ 5,500.
-				\$ -
-				\$ -

b) en construction:-

nature des constructions	Saint-Jarvis			valeur estimative
N				\$ -
i				\$ -

c) projets approuvés:-

nature des projets	Fréquence des départs quotidiens	Durée du voyage (heures)	Distance (milles)	valeur estimative
N				\$ -
i				\$ -
1	11	1.17	25	Provincial Transport
2	11	0.08	7	Provincial Transport

3) NOMBRE APPROXIMATIF DE TRAVAILLEURS DANS LA CONSTRUCTION:.....100

DIVISION No "7"

TRANSPORT ET COMMUNICATIONS

RÉSEAU ROUTIER:

Routes traversant la municipalité:

Route No 11: Montréal - Mont-Laurier - Autoroute des Laurentides.

RÉSEAU FERROVIAIRE:

Chemin de fer desservant la municipalité ou desservant la municipalité la plus rapprochée ainsi que la distance:

Pacifique Canadien

TRANSPORT URBAIN:

Nom de l'exploitant du service du transport en commun: Nil

Nombre d'autobus:0.....

Nombre de taxis dans la municipalité:1.....

TRANSPORT - PASSAGERS:

Principaux services ferroviaires partant de: Saint-Janvier

Destination	Fréquence des départs quotidiens	Durée du voyage (heures)	Distance (milles)	Nom de l'exploitant
1) Montréal.....	1	0.43	21	Canadien Pacifique
2) Sainte-Agathe.....	1	1.15	37	Canadien Pacifique
3)
4)
5)

Principaux services d'autobus partant de: Saint-Janvier

Circuit	Fréquence des départs quotidiens	Durée du voyage (heures)	Distance (milles)	Nom de l'exploitant
1) Montréal.....	11	1.17	25	Provincial Transport
2) Saint-Jérôme.....	11	0.08	7	Provincial Transport
3)
4)
5)

DIVISION No "7"

TRANSPORT ET COMMUNICATIONS (suite No 2)

TRANSPORT - PASSAGERS:

TRANSPORT MARITIME

Principaux services aériens de: Saint-Janvier Montréal à une distance de 24 milles.

(Distance et localité de l'aéroport: Dorval 24 milles)

Destination	Fréquence des départs quotidiens	Durée du voyage (heures)	Distance (milles)	Nom de l'exploitant
1) Pour tout renseignement, prière de s'adresser à l'aéroport de Dorval				
2)				
3)				
4)				
5)				
6)				

TRANSPORT - MARCHANDISES:

Livraison de marchandises par chemin de fer:

De: Saint-Janvier	Wagon complet (1)	Quantité moindre qu'un wagon (1)
à		
1) Montréal	1 ème jour	1 ème jour
2) Québec	2 ème jour	2 ème jour
3) Mont-Laurier	1 ème jour	2 ème jour
4)	ème jour	ème jour
5)	ème jour	ème jour
6)	ème jour	ème jour

(1) suivant le jour du chargement de la marchandise.

CAMIONNAGE: DE TÊTE DE LIGNE:

Organismes de transport routier desservant la municipalité:

Gauthier Transport

Jeux de camion:

Noms des chemins de fer:

Grues hydrauliques: présence

Grues électriques: présence

DIVISION No "7"

TRANSPORT ET COMMUNICATIONS (suite No 3)

TRANSPORT MARITIME

INSTALLATIONS PORTUAIRES Via le port de Montréal à une distance de 25 milles.

POSTES:

Front d'amarrage: (pieds)

Profondeur minimum: (pieds)

Postes à hangars: (nombre) N

Postes sans hangars: (nombre) 1

HANGARS DE TRANSIT:

Aire: (pieds carrés) 1

ÉLÉVATEUR À GRAINS:

Capacité d'entreposage: (no. de boisseaux) N

Capacité de déchargement: 1

Wagons: (no. de boisseaux à l'heure)

Navires: (no. de boisseaux à l'heure) 1

Capacité de chargement:

Wagons: (no. de boisseaux à l'heure)

Navires: (no. de boisseaux à l'heure) N

Postes à grains: (nombre) 1

Tours marines: (nombre) 1

ENTREPÔT FRIGORIFIQUE:

Capacité de l'entrepôt principal: (pieds cubes)

Capacité de l'entrepôt à poisson: (livres) N

Cases publiques: (nombre)

Capacité des cases: 1

CHEMIN DE FER DE TÊTE DE LIGNE:

Voies ferrées: 1

Nombre de milles desservant tous les postes:

Locomotives de manoeuvres: (nombre) N

Jonction ferroviaire: 1

Noms des chemins de fer: 1

Grues flottantes: puissance (nombre de tonnes).....

Grues locomotives: puissance (nombre de tonnes).....

DIVISION No "7"

TRANSPORT ET COMMUNICATIONS (suite No 4)

INSTALLATIONS PORTUAIRES

TELECOMMUNICATIONS

FACILITÉS DE RÉPARATION:

N

Bassin de radoub et autres installations:

i

Nombre d'abonnés

3,800

1

Echange Talbot

SOUTAGE:

Mazout:

Mode de livraison

N

Charbon:

Mode de livraison

i

Vaisseau (N)

1

FACILITÉS DE TOUAGE:

Nombre de remorqueurs:

ACTIVITÉS DU PORT

Période de navigation du N au

NOMBRE DE NAVIRES:

i

Vaisseaux océaniques:

1

Cabotiers et autres:

TONNAGE DES CARGAISONS:

Commodités par ordre d'importance:

- 1)
- 2)
- 3)
- 4)
- 5)
- 6)

ÉTRANGER		INTÉRIEUR	
TONNES		TONNES	
ARRIVAGE	EXPÉDITION	ARRIVAGE	EXPÉDITION
N			
i			
	1		

Pour les taux de transport:

Le lecteur est prié de consulter à ce sujet les organismes concernés; ces renseignements dépassent par leur étendue et leur complexité les cadres de cet inventaire.

DIVISION No "7"

TRANSPORT ET COMMUNICATIONS (suite No 5)

TELECOMMUNICATIONS

TÉLÉPHONE:

Nom des sociétés

Nombre d'abonnés

Cie de Téléphone Bell du Canada

3,800

Echange Talbot

TÉLÉGRAPHE:

Nom des sociétés

Canadien Pacifique

RADIO:

Nom des postes émetteurs

Puissance (W)

N

N

i

i

1

1

Nombre de postes récepteurs de radio

.....700.....

TÉLÉVISION:

Nom des postes émetteurs

Puissance (W)

Vidéo

Audio

N

N

i

i

1

1

Nombre de postes récepteurs de télévision

.....500.....

DIVISION No "8"

UTILITES PUBLIQUES (Form No 2)

(a) ÉNERGIE ÉLECTRIQUE

Compagnie productive d'électricité : Shawinigan Water & Power.....
 Propriétaire du service de distribution : Shawinigan Water & Power.....
 Nombre d'abonnés : 540.....

Capacité quotidienne de pompage

TARIF DOMESTIQUE

Capacité quotidienne de filtration

Applicable aux domiciles particuliers seulement

115 ou 115/230 volts, courant monophasé

Facture mensuelle minimum: \$1.50

Redevance fixe: 50¢

Consommation mensuelle - Prix du kwh

0 - 50 kwh 4.5¢

51 - 200 kwh 1.6¢

201 - 800 kwh 1.0¢

Excédent 1.2¢

TARIF COMMERCIAL

Applicable à tous établissements autres que les domiciles

115 ou 115/230 volts, courant monophasé

Facture mensuelle minimum: \$1.50

Prix de la demande: 50¢ le kva

Heures d'usage de la demande par mois - Prix du kwh

0 - 60 heures 4.5¢

61 - 200 heures 1.6¢

Excédent 0.5¢

TARIF INDUSTRIEL

Applicable aux abonnés requérant un service constant de 5 à 250 hp

\$1.00 le hp de demande maximum par mois

2.0¢ le kwh pour les 40 premiers kwh pour chaque hp de demande maximum

1.0¢ le kwh pour les 40 kwh suivants pour chaque hp de demande maximum

0.45¢ le kwh pour tout excédent de consommation au cours du mois

Dans le cas des abonnés requérant plus de 250 hp., les prix sont déterminés par des contrats particuliers et varient selon la puissance installée, le facteur d'utilisation, le facteur de puissance, l'emplacement et certaines autres conditions.

(b) GAZ

Propriétaire du service de distribution : N.....
 Nombre d'abonnés : 1.....

TRAITEMENT DE L'EAU

TARIF

Eau filtrée: Nil Eau traitée: Nil

Ingrédients: Eau naturelle N

Fréquence des analyses: Sur demande 1

DIVISION No "8"

UTILITES PUBLIQUES (suite No 2)

(c) SYSTEME D'AQUEDUC

Organisation fournissant l'eau : Service individuel
 Source d'approvisionnement : puits et autres
 Distance : N
 Capacité quotidienne de pompage : 1 gall.
 Capacité quotidienne de filtration : 1 gall.
 Consommation quotidienne : N gall.
 Capacité des réservoirs : 1 gall.
 Pression (en livres au pouce carré) : 1 lbs

TARIF DOMESTIQUE

N
 i
 1

TARIF COMMERCIAL

N
 i
 1

TARIF INDUSTRIEL

N
 i
 1

TRAITEMENT DE L'EAU

Eau filtrée: Nil Eau traitée: Nil
 Ingrédients: eau naturelle
 Fréquence des analyses: Sur demande

DIVISION No "8"

DIVISION No "7" COMMERCE

UTILITES PUBLIQUES (suite No 3)

COMMERCE DE GROS (1)

(d) DISPOSITION DES DÉCHETS

Nombre d'établissements

VIDANGES

Produits laitiers et produits végétaux

Fréquence du service:..... Hebdomadaire

Fruits et légumes frais

Disposition des vidanges:..... Dépotoir municipal

Épicerie

Vins et poisons

AUTRES MARCHANDISES

Vêtements et accessoires

ÉGOUTS

Draps, serviettes de toilette

Sous le contrôle de:..... Égouts individuels

Machines, matériel et fournitures électriques

DÉCHETS INDUSTRIELS

Règlements municipaux s'y rapportant:

..... N

..... 1

..... 1

..... 1

Date et matériaux de construction

Machines, outillage et fournitures (s.d.s.)

(e) SERVICE D'HYGIÈNE

Articles d'optique et d'opticien

Sous la direction de la municipalité:..... non

Produits de papier et fournitures de bureau

Sous la direction du Service provincial: Par l'Unité sanitaire du Comté

Cuillères, fourchettes et couteaux

Tubes et articles de bureau

UNITÉ SANITAIRE

Commerce de gros (s.d.s.)

Localisée à:..... Saint-Jérôme

Distance et localité de l'Unité sanitaire la plus rapprochée:..... 6 milles

Pain et pâtisserie

Bouillons et confiserie

Produits laitiers

Fruits et légumes frais

Épicerie

Vins

Épicerie et vins

Autres produits alimentaires (s.d.s.)

TOTAL:

10

DIVISION No "9" COMMERCE

COMMERCE DE GROS (1)

<u>PRODUITS ALIMENTAIRES</u>	Nombre d'établissements
Produits laitiers et produits avicoles	0
Fruits et légumes frais	3
Epicerie	0
Viande et poisson	0
 <u>AUTRES MARCHANDISES</u>	
Vêtements et mercerie	0
Drogues et articles de toilette	0
Machines, matériel et fournitures électriques	0
Machines et outillage de ferme	0
Produits agricoles (n.d.a.)	0
Combustibles	0
Meubles et fournitures de maison	0
Essence, lubrifiants et graisses	0
Quincaillerie, appareils de plomberie et de chauffage	0
Bois et matériaux de construction	0
Machines, outillage et fournitures (n.d.a.)	0
Véhicules automobiles et accessoires	0
Articles d'optique et d'ophtalmie	0
Produits du papier et fournitures de bureau	0
Chiffons, ferrailles et rebuts	0
Tabac et articles de fumeurs	0
Commerce de gros (n.d.a.)	0
TOTAL:	<u>3</u>

COMMERCE DE DETAIL (1)

<u>PRODUITS ALIMENTAIRES</u>	Nombre d'établissements
Pain et pâtisserie	0
Bonbons et confiserie	0
Produits laitiers	1
Fruits et légumes frais	0
Epicerie	3
Viande	0
Epicerie et viande	6
Autres produits alimentaires (n.d.a.)	0
TOTAL:	<u>10</u>

DIVISION No "9"

FINANCE, ASSURANCE ET IMMEUBLE COMMERCE

COMMERCE DE DETAIL (1) (suite No 2)

Nombre
d'établissements

	Montant rapporté:	Nombre de établissements
<u>MARCHANDISES GÉNÉRALES</u>		
Magasins à rayons		10
Bazars		0
Autres magasins généraux		0
		2
<u>AUTOMOBILES ET ACCESSOIRES</u>		
Accessoires, pneus et accumulateurs d'automobiles		0
Essence, lubrifiants et graisses		0
Véhicules automobiles		1
<u>VÊTEMENTS ET CHAUSSURES</u>		
Chaussures		0
Vêtements d'hommes		2
Vêtements de femmes et d'enfants		1
Vêtements et mercerie (n.d.a.)		0
<u>QUINCAILLERIE ET MATÉRIAUX DE CONSTRUCTION</u>		
Quincaillerie		1
Bois, matériaux et fournitures de construction		1
<u>MEUBLES, FOURNITURES DE MAISON ET APPAREILS DE RADIO</u>		
Meubles et fournitures de maison		0
<u>AUTRES MARCHANDISES</u>		
Livres, journaux et papeterie		0
Drogues et produits pharmaceutiques divers		1
Provendes, graines et engrais chimiques		0
Outillage et instruments agricoles		1
Fleurs		0
Combustibles		1
Bijouterie		0
Spiritueux et vin		0
Produits d'optique		0
Tabac, et articles de fumeurs		0
Divers commerces de détail		1
TOTAL:		22

(1) N.B. - Bureau fédéral de la statistique, Standard Industrial Classification Manual (Ottawa, 1948).

DIVISION No "10"

FINANCE, ASSURANCE ET IMMEUBLE

(a) BANQUES À CHARTE, BANQUES D'ÉPARGNES ET CAISSES POPULAIRES

Nom	Nature des opérations	Nombre de succursales
Banque Canadienne Nationale	Commerciale	1
Caisse Populaire de Saint-Janvier	Epargnes et prêts	1

(b) INVESTISSEMENTS ET PRÊTS

Nom	Nature des opérations	Nombre de succursales
N	N	N
1	1	1
1	1	1

(c) ASSURANCE

Nom des compagnies	Nature des opérations	Nombre de succursales
N	N	N
1	1	1
1	1	1

DIVISION No "11" SERVICES

a) EDUCATION

MAISONS D'ENSEIGNEMENT CATHOLIQUES (sous le contrôle de la Commission scolaire)

Catégorie	Nombre de maisons d'enseignement	Nombre d'élèves		No. de classes
		garçons	filles	
Elémentaire, secondaire	1	240	-	8
Elémentaire, secondaire	1	-	224	8
Elémentaire	4	130 mixte		8

MAISONS D'ENSEIGNEMENT PROTESTANTES ET AUTRES (sous le contrôle de la Commission scolaire)

Catégorie	Nombre de maisons d'enseignement	Nombre d'élèves		No. de classes
		garçons	filles	
N	N	N	N	N
1	1	1		1
1	1		1	1

b) RELIGION

Nom des Eglises Temples ou autres	Date de l'érection	Culte	No. de sièges	Nombre de paroissiens
Saint-Janvier	1845	C.R.	160	2,630

DIVISION No "11"

EDUCATION (suite No 2)

AUTRES INSTITUTIONS D'ENSEIGNEMENT
OU INSTITUTIONS INDEPENDANTES

	<u>Nom des institutions</u>	<u>Nombre d'élèves</u> <u>garçons filles</u>	
Cours secondaire classique:	N		
Cours secondaire moderne:	1		
Ecoles normales:	1		
Ecoles techniques:	N		
Ecoles d'arts et métiers:	1		
Ecoles ménagères:	1		
Ecoles indépendantes spécialisées:	N		
Universités:	1		
Autres institutions: (n.d.a.)	1		

DIVISION No "11"

SERVICES (suite No 3)

c) SANTÉ ION DU CONSEIL MUNICIPAL (nombre de conseillers et terme d'office)

HÔPITAUX ET AUTRES INSTITUTIONS D'HOSPITALISATION:

Cité			
Catégories		Nombre de maisons d'hospitalisation	Nombre de lits
Village		1 maire, 6 conseillers, Terme: 2 ans	
N Paroisse	N	1 maire, 6 conseillers, Terme: 2 ans	N
Contes			
1		1	1
NON DES COMITÉS SPÉCIAUX DU CONSEIL			
1		1	1

Comité de la police

PROFESSIONS MÉDICALES:

	Nombre
Médecins (médecine générale)	1
Médecins spécialisés:	0
Dentistes:	0
Optométristes:	0
Infirmières (service privé)	0
Médecins vétérinaires:	0

d) SERVICES COMMUNAUTAIRES:

Nom des journaux locaux et revues:	Circulation	Quotidien ou Hebdomadaire
Presses normales de l'eau de	les abonnés à	
N	N	N
1	1	1
1	1	1

FORCE CONSTABULAIRE

Postes de police:
Nom des bibliothèques:

Personnel de services:	Nombre de volumes
Bibliothèque scolaire	600

VOIRIE

Longueur totale des rues:
Nom des musées et galeries:

	Nil
--	-----

DIVISION No "11"

SERVICES (suite No 4)

e) FORMATION DU CONSEIL MUNICIPAL (nombre de conseillers et terme d'office)

Cité :

Ville :

Village : 1 maire, 6 conseillers, Terme: 2 ans.....

Paroisse : 1 maire, 6 conseillers, Terme: 2 ans.....

Canton :

NOM DES COMITÉS SPÉCIAUX DU CONSEIL

Comité de la police

f) SERVICE MUNICIPAL

PRÉVENTION DES INCENDIES

Nombre

Casernes de pompiers: N

Personnel du service: 1

Pompes de réserve: 1

Pression normale de l'eau de lbs augmentée à lbs

Comprend système d'alarme: Nil

FORCE CONSTABULAIRE

Nombre

Postes de police: 1

Personnel du service: 1

VOIRIE

Nombre
de milles

Longueur totale des rues: 3 m.....

Longueur totale des rues pavées: 2 m.....

Longueur totale des trottoirs: 1 m.....

DIVISION No "11"

SERVICES (suite No 5)

SERVICES RECRÉATIFS

SPORTS ET AMUSEMENTS

Nom des cinémas

Nombre de sièges

TERRAINS DE JEUX		PACSI		TERRAINS DE GOLF	
Nombre	0	Nombre	0	Nombre	0
Superficie (total)	0 acres	Superficie (total)	0 acres	9 trous	0
				18 trous	0
1	TENNIS		PATINAGE sur glace		PISCINES "publiques"
Nombre	1	Nombre		Nombre	1
de clubs	0	de ronds	1	de piscines	0
	CURLING		BADMINTON		LAC
Nombre		Nombre de		Nombre	
de clubs	0	terrains	0	de clubs	0

Nom des théâtres

Nombre de sièges

	HOCKEY "amateur ou pro"		BASEBALL "amateur ou pro"		QUILLES
Nombre	1	Nombre		Nombre	1
de clubs	1	de clubs	0	de salles	1
	BASKET-BALL "amateur ou pro"		BILLARD		YACHTING "voile ou moteur"
Nombre		Nombre		Nombre	
de clubs	0	de salles	1	de clubs	
	Salles de spectacles				Nombre de sièges
	Salles paroissiales				N11
	Salles municipales				200
	COURSES		PÊCHE Dans la région		CHASSE Dans la région
Nombre		Principaux poissons		Principaux oiseaux	
de pistes	0	N11		Fardrix, chevreuil	

DIVISION No "11"

SERVICES (suite No 6)

SPORTS ET AMUSEMENTS

<p><u>TERRAINS DE JEUX</u></p> <p>Nombre:0.....</p> <p>Superficie: (totale)0..... acres</p>	<p><u>PARCS</u></p> <p>Nombre:0.....</p> <p>Superficie: (totale)0..... acres</p>	<p><u>TERRAINS DE GOLF</u></p> <p>Nombre</p> <p>9 trous0.....</p> <p>18 trous0.....</p>
<p><u>TENNIS</u></p> <p>Nombre de clubs:0.....</p>	<p><u>PATINOIRE</u> "sur glace"</p> <p>Nombre de ronds:1.....</p>	<p><u>PISCINES</u> "publiques"</p> <p>Nombre de piscines:0.....</p>
<p><u>CURLING</u></p> <p>Nombre de clubs:0.....</p>	<p><u>BADMINGTON</u></p> <p>Nombre de terrains:0.....</p>	<p><u>SKI</u></p> <p>Nombre de clubs:0.....</p>
<p><u>HOCKEY</u> "amateur ou pro"</p> <p>Nombre de clubs:1.....</p>	<p><u>BASEBALL</u> "amateur ou pro"</p> <p>Nombre de clubs:0.....</p>	<p><u>QUILLES</u></p> <p>Nombre de salles:0.....</p>
<p><u>BASKET-BALL</u> "amateur ou pro"</p> <p>Nombre de clubs:0.....</p>	<p><u>BILLARD</u></p> <p>Nombre de salles:1.....</p>	<p><u>YACHTING</u> "voile ou moteur"</p> <p>Nombre de clubs:0.....</p>
<p><u>COURSES</u></p> <p>Nombre de pistes:0.....</p>	<p><u>PÊCHE</u> Dans la région</p> <p>Principaux poissons Nil</p>	<p><u>CHASSE</u> Dans la région</p> <p>Principaux gibiers Perdrix, chevreuil</p>

DIVISION No "11" SERVICES (suite No 7)

SERVICES (suite No 7)

(a) <u>SERVICES D'AFFAIRES</u>	Nombre d'établissements
Ateliers d'électriciens.....	1
Ateliers de radios et de téléviseurs.....	1
Ateliers de plombiers.....	2
Ateliers de tailleurs et de réparation.....	0
Ateliers de couture et de chapeaux.....	0
Boutiques de forgerons.....	0
Garages (réparations d'automobiles).....	9
Stations de services, carburant, etc.....	1
Autres services d'affaires, n.d.a.	0
TOTAL:	<u>14</u>

(b) <u>SERVICES PROFESSIONNELS</u>	
Bureaux de comptables licenciés.....	0
Bureaux d'avocats.....	0
Etudes de notaires.....	1
Bureaux d'agronomes.....	0
Bureaux d'architectes.....	0
Bureaux d'arpenteurs.....	0
Bureaux d'ingénieurs professionnels.....	0
Bureaux de chimistes.....	0
Bureaux de métallurgistes.....	0
Autres services professionnels, n.d.a.	0
TOTAL:	<u>1</u>

(c) <u>SERVICES DE PUBLICITÉ ET DE VOYAGES</u>	
Agences de publicité.....	0
Agences de voyages.....	0
Autres agences, n.d.a.	0
TOTAL:	<u>0</u>

UNIONS OUVRIÈRES

NOM DES UNIONS OU SYNDICATS

N

1

1

DIVISION No "11"

SERVICES (suite No 8)

ORGANISMES D'AFFAIRES

ORGANISMES DE LA PROMOTION INDUSTRIELLE

Nom des organismes	Nombre de membres
Comité industriel de la Chambre de Commerce	20
Edgar Ouimet, Président	
Ernest Maccabée, Secrétaire	

CHAMBRES DE COMMERCE (et autres)

	Nombre de membres
Chambre "Junior"	-
Chambre "Senior" M. Ernest Maccabée, Secrétaire	50

AUTRES ASSOCIATIONS (Commerciales, sociales, sportives, etc.)

Nom des associations	Nombre de membres
Union Catholique des Cultivateurs	60
Cercle des Fermières	30

CENTRES D'EXPOSITIONS

	Nombre
Nombre d'expositions annuelles	N
	1
Genre (Industriel, agricole, général, etc.)	1

DIVISION No "11" SERVICES (suite No 9) ANNUELLES

<u>SERVICES PERSONNELS</u>	Nombre d'établissements
Buanderies: Villages 1.50 par \$100.00 - Paroisse \$1.60 par \$200.00	0
Cordonneries:	1
Hôtels et motels:	4
Nettoyage, pressage et teinture:	0
Photographes:	0
Restaurants, cafés et tavernes:	3
Salons de barbiers:	3
Salons de coiffure et de beauté:	3
Salons funéraires:	0
Services ambulanciers: Villages 1.00 par \$100.00 - Paroisse \$3.00 par \$300.00	0
Service local de livraison à domicile:	0
Service de "Drive Yourself":	0
Autres services personnels, n.d.a.	0
TOTAL:	<u>14</u>

DIVISION No "12"

ATTRACTIONS TOURISTIQUES:

Principaux points d'attraction de la région (religieux, récréatifs ou autres)

Centre agricole.

L'autoroute des Laurentides (Montréal - Saint-Jérôme) traverse la municipalité.

ARTISANAT:

Travaux domestiques exécutés: (par ordre d'importance)

Pour usage domestique seulement

HÔTELS ET MOTELS:

Nombre de chambres

Hôtel Bienvenue	10
Méo Cabins	3
Motel Crystal	4
Moulin Rouge	4

TAXES ANNUELLES

1) TAXE IMMOBILIÈRE

(a) Municipale - Base:- Sur évaluation foncière
Taux:- Villages \$ 1.50 par \$100.00 - Paroisse \$1.60 par \$100.00

RÉPARTITION

Taxe d'égouts:- \$ N
Taxe de pavages:- \$ 1
Taxe travaux publics:- \$
Taxe de protection:- \$ 1

(b) Scolaire - Base:- Sur évaluation foncière
Pour catholiques:- Villages \$ 4.00 par \$100.00 - Paroisse \$3.00 par \$100.00
Pour protestants:- \$ -
Pour neutres:- \$ -

2) Taxe d'eau: - Base:- N
Taux:- \$ 1
Charge fixe:- \$
Au compteur:- \$ 1 par gallons.

3) Taxe locative - Base:- N
Taux:- \$ 1

4) Taxe d'affaires: - Base: Sur le commerce
Taux:- de \$ 10.00 à \$100.00 par année

5) Autres taxes:- Service des vidanges
\$7.00 par année

PERMIS OU LICENCES MUNICIPALES

1. PERMIS OU LICENCES CONCERNANT L'INDUSTRIE

N

Le conseil est des mieux disposés envers les industriels désireux de s'établir dans le village et accordera à ces derniers toutes les concessions permises.

2. PERMIS OU LICENCES CONCERNANT LE COMMERCE: (Liste partielle)

CATÉGORIE VISÉE	MONTANT	CATÉGORIE VISÉE	MONTANT
1 Hôtel.....	\$ 50.00	8 Epicerie.....	\$ 50.00
2 Magasin général.....	\$ 70.00	9 Restaurant.....	\$ 30.00
3 Barbier.....	\$ 10.00	10.....	\$
4 Salon de coiffeuse.....	\$ 10.00	11.....	\$
5 Garage.....	\$ 40.00	12.....	\$
6 Electricien.....	\$ 30.00	13.....	\$
7 Plombier.....	\$ 30.00	14.....	\$

ÉVALUATION MUNICIPALE:

Méthode d'évaluation:

Village: 40% de la valeur réelle.

Paroisse: 30% de la valeur réelle.

VALEUR DES BIENS-FONDS D'APRÈS LE RÔLE D'ÉVALUATION:

	Village	Paroisse
Imposables et imposés:	\$ 853,330.	\$ 553,765.
Imposables mais exemptés:	\$ -	\$ -
Non-imposables:	\$ 172,000.	\$ 10,000.
Evaluation totale:	\$ 1,025,330.	\$ 563,765.

SITUATION BUDGÉTAIRE (des cinq dernières années)

Village et Paroisse

Année	Revenus	Dépenses
19...54	\$ 15,467.96	\$ 13,788.56
19...55	\$ 14,207.31	\$ 13,161.05
19...56	\$ 14,598.34	\$ 11,857.98
19...57	\$ 16,233.29	\$ 15,684.99
19...58	\$ 17,390.12	\$ 17,516.40

GENERAL

CONCESSIONS AUX NOUVELLES INDUSTRIES

Le conseil est des mieux disposé envers les industriels désireux de s'établir dans Saint-Janvier et accordera à ces derniers toutes les concessions permises par le gouvernement.

RÈGLEMENTS MUNICIPAUX RELATIFS À L'INDUSTRIE ET AU COMMERCE

N

1

1

URBANISME

Description complète du plan d'urbanisme

N

1

1

SITES INDUSTRIELS DISPONIBLES

1) Description des sites industriels disponibles:

Plusieurs sites industriels sont disponibles dans le village et aux abords.
Pour plus de détails, s'adresser au secrétaire.

2) Facilités (localisation et voies d'accès)

Ces sites sont localisés sur la voie ferrée du Pacifique Canadien et des routes desservant la municipalité.

3) Pour renseignements additionnels, s'adresser aux

secrétaires-trésoriers du village et de la paroisse.

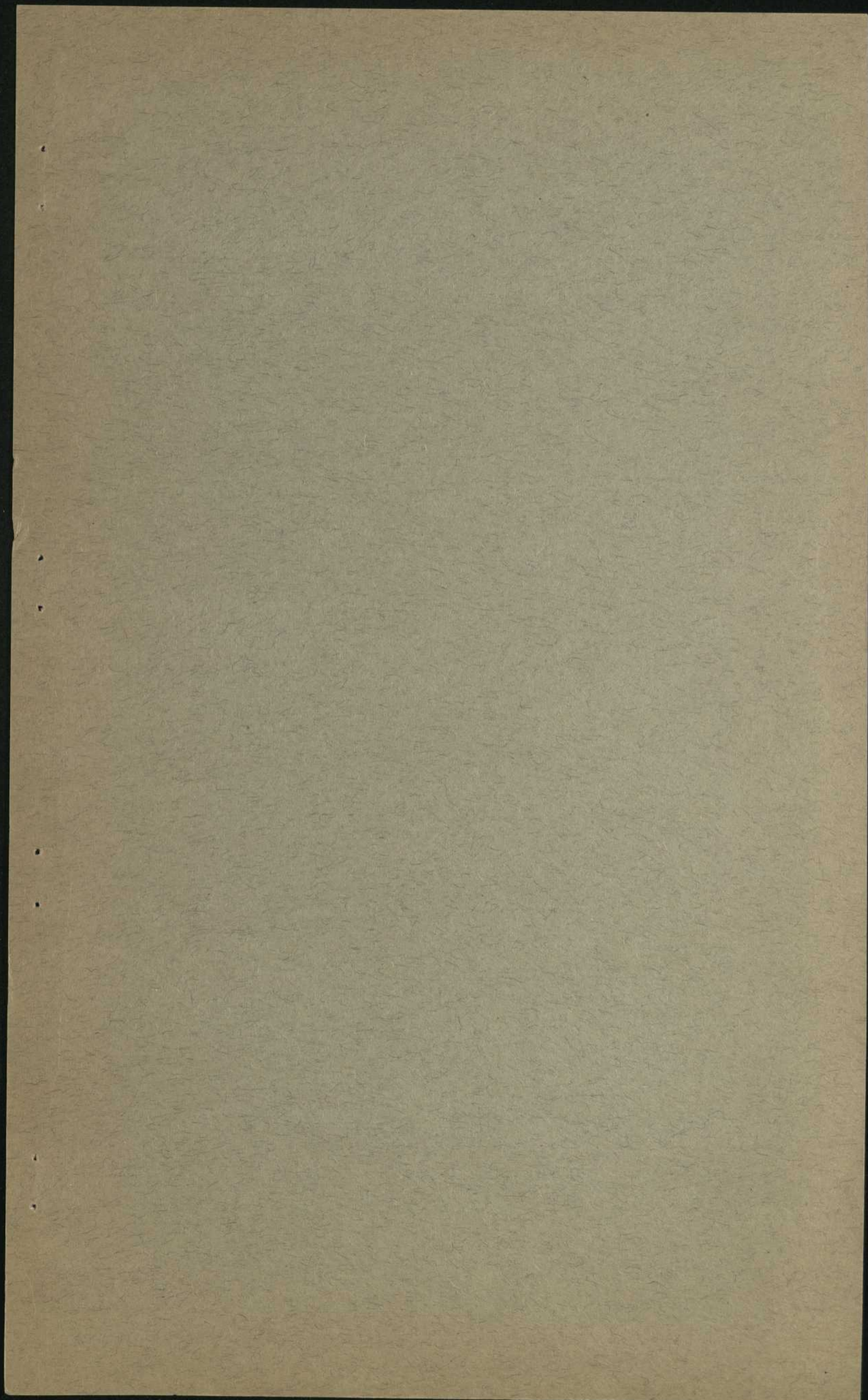

BNQ



C 000 356 738