

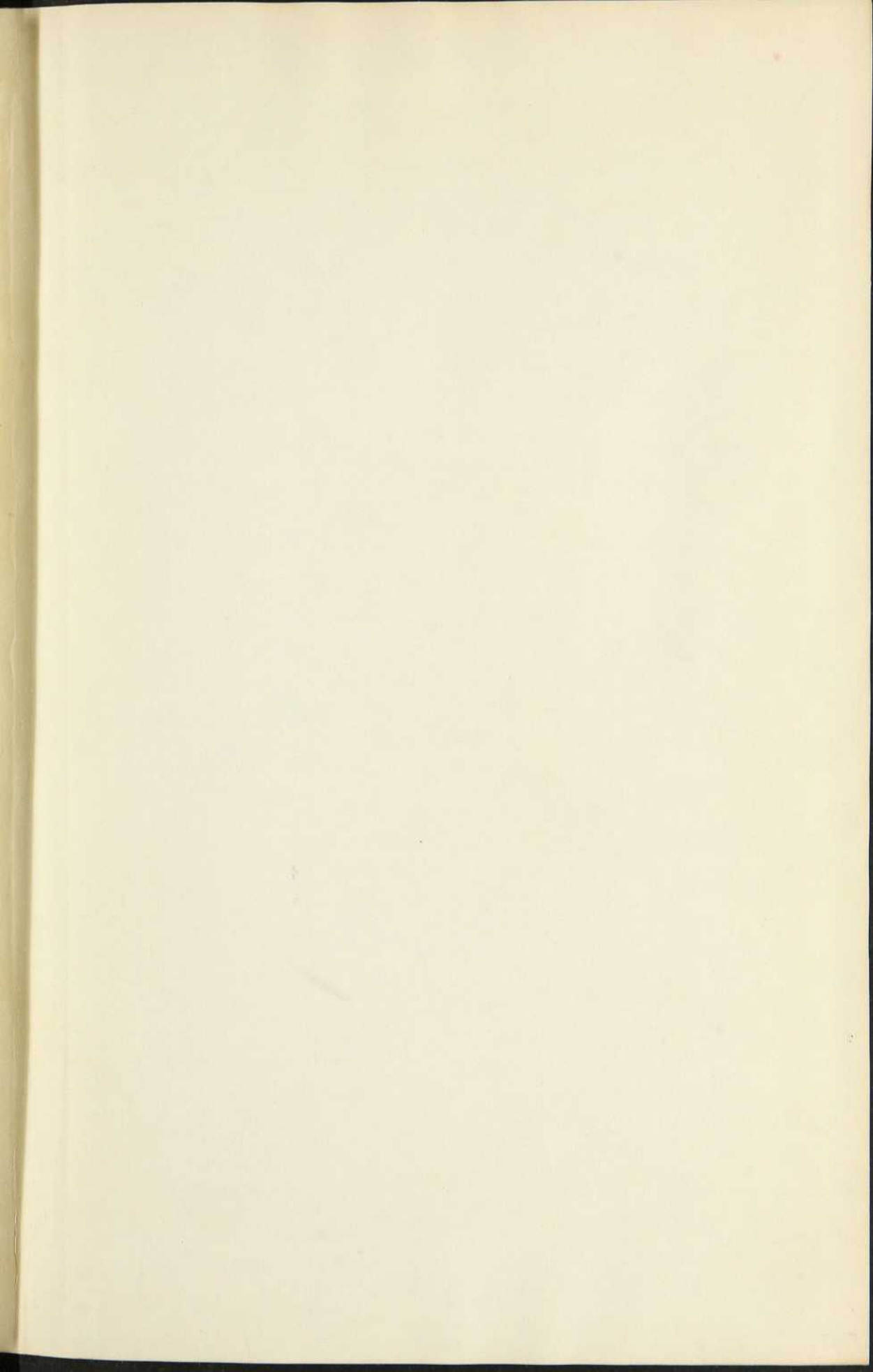

Bibliothèque Nationale du Québec

S

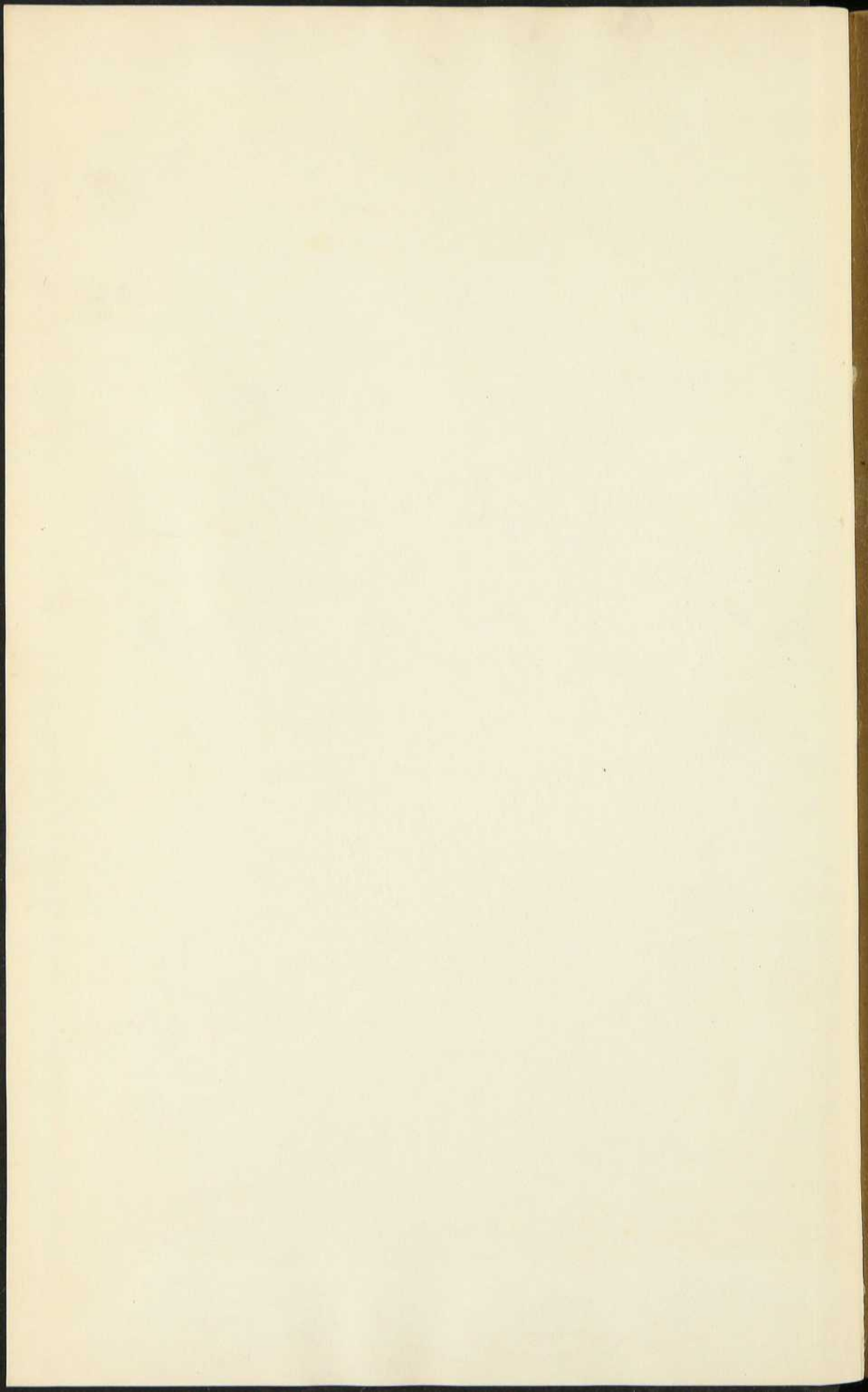



ARCHIVES DE LA PROVINCE DE QUEBEC

INVENTAIRE

DES

REGISTRES DE L'ETAT CIVIL

CONSERVES

AUX ARCHIVES JUDICIAIRES

DE

QUÉBEC

PAR

PIERRE-GEORGES ROY

BEAUCEVILLE

L'“ECLAIREUR”, Limitée

EDITEUR

1921

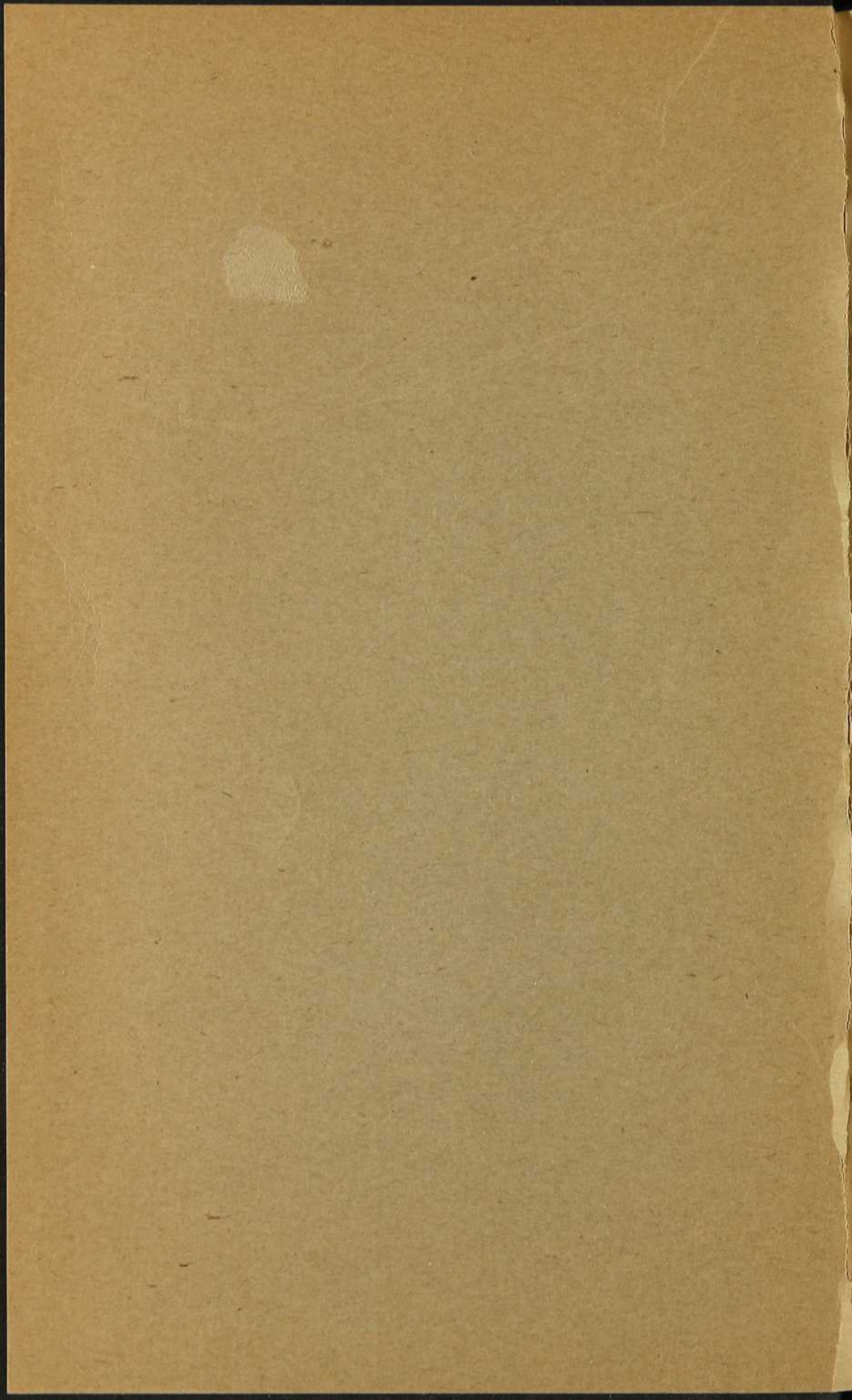

ARCHIVES DE LA PROVINCE DE QUEBEC

**OUVRAGE HONORE D'UNE SOUSCRIPTION DU
GOUVERNEMENT DE QUEBEC**

TOUS DROITS RESERVES

1921



ARCHIVES DE LA PROVINCE DE QUEBEC

INVENTAIRE

DES

REGISTRES DE L'ETAT CIVIL

CONSERVES

AUX ARCHIVES JUDICIAIRES

DE

QUÉBEC

OFF
S4 A7
R6 32
18

PAR

PIERRE-GEORGES ROY

BEAUCEVILLE

L'“ECLAIREUR”, Limitée

EDITEUR

1921





LES REGISTRES DE L'ETAT CIVIL DE LA PROVINCE DE QUEBEC

On entend par état (status) d'une personne, sa condition dans la société, en tant qu'elle est majeure ou mineure, émancipée ou non, interdite ou non, mariée ou non, enfant légitime ou naturel, religieuse ou n'ayant pas prononcé de voeux solennels (1). Il se détermine pour chaque individu, par sa naissance et est irrévocablement fixé par sa mort. Entre ces deux événements, il est susceptible d'être modifié par certaines qualités spéciales à cet individu, telles que l'âge, le sexe, ainsi que par les diverses conditions auxquelles il sera assujéti. Parmi les facteurs les plus importants de ces diverses qualités et conditions, génératrices de droits différents, nous devons compter la naissance, le mariage, le décès et la prononciation de voeux solennels.

L'état civil d'une personne étant encore sa participation aux droits de la société (2) et, comme tel, un objet d'intérêt public, les règles d'une bonne police civile exigent que, par quelque procédé, il soit permis de contrôler et de vérifier les faits susceptibles de le modifier. Pour répondre à ce besoin, le législateur a voulu que des procès-verbaux en soient dressés, par des officiers publics nommés pour cette fonction. Ces procès-verbaux, pour un certain

(1) Mignault, *Droit Civil Canadien*, tome I, p. 161.

(2) Pothier, édition Bugnet, tome I, *Introduction gén. aux Coutumes*, p. 8.

II

nombre, ne sont autres que les actes de l'état civil, que l'on définit: "Les écrits où sont constatés, par un officier public, institué à cet effet, les événements qui constituent l'état civil d'une personne" (3). Ces divers actes, groupés au moyen de cahiers ou volumes, constitueront à leur tour les registres de l'état civil.

IMPORTANCE DES ACTES ET DES REGISTRES

Il existe dans notre droit un assez grand nombre de prérogatives et de facultés, dont l'exercice n'est permis qu'après un certain âge, ou dans des circonstances spéciales d'existence. On comprend qu'en raison de ces restrictions, la transaction des affaires deviendrait un problème ardu et parfois même insoluble, si, pour apprécier la capacité des personnes avec lesquelles on doit traiter, chacun ne devait compter que sur ses informations personnelles. Au sérieux inconvénient d'avoir à faire une enquête, dans la presque totalité des cas, s'ajouterait le danger de voir, très souvent, cette enquête rien moins que concluante. On sent de même qu'il n'eût pas été praticable de compter recourir aux constatations déjà faites par des particuliers. Or ces renseignements précieux nous seront fournis d'une manière plus expéditive et avec plus de précision par les actes de l'état civil.

Il est à peine utile de noter l'importance de donner à ces actes ou procès-verbaux un caractère de stabilité constante, en les groupant dans des registres.

En outre de l'utilité qui en découle pour les recherches à faire, on comprend avec quelle facilité ces écrits eussent pu se perdre, s'altérer ou même être dérobés, si l'on se fût contenté de les dresser sur des feuilles volantes. Aussi,

(3) Mignault, *Droit Civil Canadien*, tome I, p. 162.

III

des règles précises que nous examinerons succinctement au cours de cette étude, ont-elles été établies, tant pour la forme à donner à ces actes que pour celle des registres destinés à les recevoir.

A ces quelques considérations d'un caractère général, sur l'importance des actes de l'état civil, s'ajoutent d'autres d'un caractère particulier à chaque espèce.

Ainsi les actes de naissance nous renseignent sur la légitimité des enfants; ce qui est très important pour le règlement des successions et, par là même, sur leur filiation. Les actes de mariage, à leur tour, en attestant le mariage lui-même, témoignent de l'existence des droits et des obligations qui en découlent, tant pour les époux entre eux, qu'à l'égard de leurs enfants. Ils établissent la légitimité des enfants nés ou conçus pendant le mariage, de même que l'état d'incapacité de la femme mariée, quant à la transaction de certaines affaires. Les actes de sépulture, au contraire, constateront la cessation du droit d'une personne de s'obliger, ou d'acquérir. Ils fixeront la date de l'ouverture de sa succession et, quant au conjoint survivant, celle de la dissolution du mariage.

Enfin, les actes de profession religieuse détermineront la renonciation à tous patrimoines, faite par la personne qui prononce des vœux solennels.

PERSONNES QUI FIGURENT AUX ACTES

Trois classes de personnes concourent à la rédaction des actes de l'état civil. Ce sont l'officier public, les témoins et les déclarants.

L'officier public est celui qui rédige l'acte, en présence des témoins et d'après les déclarations qui lui sont faites par les déclarants. Il relate aussi, dans certains cas, des faits qu'il a constatés de visû.

IV

En France, depuis la révolution, le soin de rédiger les actes de l'état civil a été confié à des officiers publics, agissant sans l'intervention du ministre de la religion.

Ici, l'officier chargé de cette rédaction est, dans chaque église, congrégation, ou société religieuse, le curé, vicaire, prêtre ou ministre desservant. Dans certains cas, le secrétaire-trésorier de la municipalité, le greffier de la ville, ou un juge de paix peuvent aussi en être chargés (4). Au nombre des officiers soumis à la tenue de ces registres, on doit comprendre, en outre, la supérieure de toute communauté religieuse, où il est permis de faire profession par des vœux solennels et perpétuels (5). Notons immédiatement que les officiers de l'état civil peuvent agir comme tels pour la rédaction des actes où leurs parents ou alliés sont intéressés. Il leur serait cependant interdit de dresser des actes dans lesquels ils seraient déclarants ou parties.

Les témoins attestent l'identité des déclarants et la véracité de leurs déclarations. De plus, ils corroborent et fortifient le témoignage de l'officier, rendant par là plus difficile la fraude ou la supercherie que l'ambition malhonnête ou le dol de quelques déclarants déloyaux pourraient occasionner. L'attestation par ces témoins, qui n'est pas de rigueur pour la rédaction des actes de baptême, est requise quant qu'aux actes de mariage, de sépul-

(4) Ce qui a lieu lorsque l'enfant d'un catholique n'a pas été baptisé, ou lorsque la naissance de l'enfant d'une personne d'une autre croyance n'a pas été enregistrée par quelque officier autorisé à tenir des registres de l'état civil. (*Code Civil*, art. 53a).

(5) Il s'agit ici des communautés dans lesquelles on prononce des vœux entraînant la mort civile. Ces communautés doivent avoir été reconnues comme telles lors de la cession du Canada à l'Angleterre. Il s'ensuit que celles dans lesquelles on prononce des vœux révocables, ou qui se sont établies au pays depuis la cession ne sont pas autorisées à tenir des registres de l'état civil. Les seules qui aient été reconnues comme réunissant ces conditions sont celles de l'Hôtel-Dieu et de l'Hôpital de Québec, celles des Ursulines de Québec et des Trois-Rivières et celle de l'Hôtel-Dieu de Montréal. (Loranger, *Commentaire sur le Code Civil*, tome I, p. 414).

V

ture et de profession religieuse. Ces témoins doivent être du sexe masculin et âgés de vingt-un ans révolus.

Les déclarants sont des personnes qui, ayant connaissance de certains faits juridiques destinés à être constatés dans l'acte, les déclarent à l'officier, afin que ce dernier le rédige d'après ces déclarations.

Ils peuvent être de l'un ou de l'autre sexe et il suffit qu'ils soient moralement capables de donner un témoignage digne de foi. Ils peuvent, en outre, être intéressés dans l'acte. Ainsi, la naissance d'un enfant peut être déclarée par son père.

Les parties sont les personnes dont l'état fait l'objet de l'acte à rédiger — les époux lorsqu'il s'agit du mariage — ou celles que le fait à constater intéresse, le père dans l'acte de naissance ou les parents les plus proches du défunt dans les actes de sépulture (6). Il va sans dire que pour les actes de mariage et ceux de profession religieuse, les parties doivent être présentes. Quant aux actes de naissance et de sépulture, ils peuvent être reçus en leur absence. Elles peuvent s'y faire représenter par un mandataire muni d'une procuration spéciale.

En France, cette procuration doit être en forme authentique, mais cette exigence n'existe pas dans notre droit.

FORME DES REGISTRES

Selon les dispositions de notre code civil (Art. 42), les actes de l'état civil sont inscrits dans deux registres de même teneur, chacun desquels est authentique et fait également foi en justice. Ces doubles registres peuvent être divisés en trois volumes, dont l'un pour les actes de nais-

(6) Aubry & Rau, Droit Civil Franc., tome I, page 200.

VI

sance, l'autre pour les actes de mariage et le troisième pour les actes de sépulture. Ils peuvent aussi ne comprendre que deux volumes, l'un pour les actes de naissance et de mariage et l'autre pour les actes de sépulture. Ces volumes peuvent être blancs ou contenir des formules imprimées sans interruption jusqu'à la fin du volume, et dont l'officier de l'état civil n'a qu'à remplir les blancs.

Au cas où un seul registre est destiné à l'inscription des actes de naissance et de mariage, la première partie doit contenir consécutivement les formules des actes de naissance et la seconde celle des actes de mariage. Lorsque ce double registre est pourvu de formules imprimées, il doit être laissé, à la fin du volume destiné aux actes de sépulture, un certain nombre de pages blanches, pour y inscrire les actes de décès des personnes dont le cadavre a été livré, avant l'inhumation, à une école de médecine ou à une université, pour les fins de l'étude de l'anatomie.

Un index, par ordre alphabétique, doit être écrit, à la fin de chaque double de ces registres, par la personne chargée de les tenir.

TENUE DES REGISTRES

Tout registre, avant d'être employé, doit être marqué sur le premier feuillet et sur chaque feuillet subséquent, du numéro de tel feuillet, écrit en toute lettre (7). Il doit également être revêtu du sceau de la Cour Supérieure ou de la Cour de Circuit du comté, apposé sur les deux bouts d'un ruban ou autre lien, passant à travers tous ses feuillets. Sur le premier feuillet doit également être inscrite une attestation, signée par le juge ou le protonotaire du district, ou par le greffier de la Cour de Circuit du comté

(7) Sur le recto de la page seulement, et comme suit: "feuillet premier".

VII

dans lequel se trouve la paroisse à laquelle il est destiné, spécifiant le nombre de feuillets dont il est composé, sa destination et la date de telle attestation. On doit, de plus, y attacher une copie des dispositions du code civil, relatives aux actes de l'état civil, ainsi que certaines dispositions relatives à la célébration des mariages (8). Le double qui doit rester entre les mains de l'officier chargé de les tenir, doit être relié d'une manière solide et durable.

REDACTION DES ACTES DANS LES REGISTRES

Nous ne devons pas nous étonner que le législateur, après avoir entouré de tant de précautions la confection et la forme des registres, ait pris des mesures minutieuses pour que, dans la rédaction des actes, il ne se glisse rien d'inutile, d'obscur et d'équivoque.

D'abord les actes de l'état civil doivent être inscrits sur les deux doubles sans blancs, et immédiatement, l'un après l'autre. Les ratures et renvois doivent être approuvés et paraphés par tous ceux qui ont signé l'acte. Tout doit y être écrit au long, sans abréviation, et rien n'y doit être mentionné par des chiffres. On ne saurait que blâmer la coutume qu'ont certains officiers de faire signer en blanc, l'un des doubles du registre, après que l'acte a été dressé et signé par les parties ou les comparants dans l'autre double.

Si, par malheur, une erreur se produisait, dans la transcription de l'acte — dans ce double ainsi signé à l'avance — de nature à occasionner des renvois ou des ratures, il deviendrait nécessaire de rappeler les personnes qui l'ont signé, afin de leur faire approuver ces corrections.

(8) C'est aux fabricants des registres qu'il incombe de remplir ces formalités.

VIII

Il est de règle absolue qu'il ne doit être inséré dans l'acte, soit par note, renvoi en marge ou autrement, que ce que les déclarants doivent déclarer, ainsi que la mention de l'acte auquel l'officier a prêté son ministère, par exemple, un mariage ou un baptême. Cette règle fait comprendre qu'il serait imprudent d'y énoncer toutes les déclarations faites par les déclarants, et tout ce qu'a pu connaître ou constater par lui-même l'officier public. On cite le cas où un curé fut condamné à payer des dommages au père d'une jeune fille mineure, pour avoir écrit, dans l'acte de mariage, qu'il l'avait mariée "malgré l'opposition brutale de son père" (9).

Un autre officier aurait aussi encouru la même sanction, parce que, dans un acte de baptême, il aurait dit que l'enfant, né d'une femme mariée, avait pour père un médecin, qu'il nommait.

D'un autre côté, si les déclarants ne faisaient pas des déclarations assez complètes pour permettre à l'officier de mentionner dans l'acte certaines énonciations qui doivent s'y trouver, certains auteurs prétendent qu'il devrait s'efforcer d'obtenir des déclarants les renseignements nécessaires, et qu'il pourrait même, le cas échéant, y suppléer parce qu'il aurait connu personnellement, par exemple, la date de la naissance d'un enfant ou le nom de ses parents (10). D'autres, au contraire, soutiennent que le rôle de l'officier étant passif, il ne peut contredire, commenter ou juger les déclarations des comparants, ni même provoquer des déclarations additionnelles propres à compléter celles qu'il a déjà reçues (11).

(9) Coté v. DeGaspé, 16 *Lower Canada Report*, p. 381.

(10) F. Langelier, *Cours de droit civil*, tome I, p. 138.

(11) P.-B. Mignault, *Dr. Civ. Canad.*, t. I, p. 185. N. Laurent, *Dr. Civ.*, t. 2, No 17. Demolombe, tome 1, No 294.

IX

Il serait téméraire de vouloir trancher ici cette question délicate, contradictoirement débattue par des juristes d'une si grande valeur. Je me sentirais cependant enclin à me ranger du côté de M. Langelier, son opinion me paraissant plus propre à obtenir le but que le législateur s'est proposé, à savoir renseigner le public. L'officier de l'état civil doit, en tout cas, être guidé par le respect de l'ordre et de la morale, spécialement lorsqu'il s'agit des actes de naissance d'enfants illégitimes.

Aux termes du code Napoléon (12), dans le cas où les parties sont autorisées à se faire représenter par mandataires, les procurations de ces derniers doivent être paraphées, tant par ceux qui les produisent que par l'officier civil, et jointes au double des registres qui doit être déposé. Je crois que la même règle est suivie au Canada (13).

GARDE DES REGISTRES

Dans les six premières semaines de chaque année, un des doubles des registres est, à la diligence de celui qui les a tenus, déposé au greffe de la Cour Supérieure du district où ces registres ont été tenus (14). Ce dépôt est constaté par un reçu du protonotaire. L'autre double est conservé par celui qui les a tenus, et transmis à son successeur en office. Dans le cas d'une mission catholique, ce dernier double est déposé à l'évêché du diocèse dont cette mission relève, et l'évêque, ou son secrétaire, en est considéré le dépositaire.

(12) Art. 44.

(13) Pour les actes de naissance, le père peut se faire représenter par mandataire. La chose ne serait pas facile quant aux époux du moins, pour le mariage, car bien qu'on ait vu des souverains, et si mes souvenirs sont fidèles, des Américains se marier par procureur, la chose n'est pas autorisée par nos lois. Quant aux actes de sépulture, la loi n'exigeant que la présence de deux parents ou amis du défunt, il est évident que ceux qui y comparaissent ne le font qu'en leur qualité personnelle.

(14) Les registres des professions religieuses ne sont déposés que tous les cinq ans. (Code Civil, art. 73).

Nous compléterons ces remarques d'application générale, en constatant qu'aucune formule sacramentelle n'est requise pour la rédaction des actes de l'état civil, et que les registres de l'état civil sont publics, en ce sens que n'importe qui peut s'en faire délivrer des extraits ou copies par les dépositaires (15). Ces extraits et copies lorsqu'ils sont revêtus de la signature de ces derniers, font preuve par eux-mêmes de leur contenu et, partant, sont authentiques.

Il ne nous reste plus maintenant qu'à énumérer certaines règles établies pour la rédaction de ces différents actes, ainsi qu'à formuler une très brève appréciation de quelques-unes de ces règles.

ACTES DE NAISSANCE

On doit énoncer, dans ces actes, la date de la naissance de l'enfant, celle du baptême s'il y a lieu, son sexe et les noms qui lui sont donnés, les noms, prénoms, profession et domicile des père et mère ainsi que des parrain et marraine s'il y a lieu.

La date de la naissance, devant nécessairement servir à établir l'âge et, par suite, la majorité ou la minorité de la personne, on conçoit qu'elle doive être mentionnée dans l'acte de naissance.

En France, le code pénal imposant à certaines personnes l'obligation de déclarer à l'officier de l'état civil, dans les trois jours de l'accouchement, la naissance de chaque

(15) Les actes de l'état civil diffèrent en ce sens des actes notariés, dont les extraits et les copies ne peuvent être fournis qu'aux parties, à moins que les actes soient, par leur nature, destinés à être enregistrés.

XI

enfant (16), l'acte de naissance doit mentionner, en outre, l'heure et le lieu de la naissance.

Les codificateurs de nos lois n'ont pas jugé à propos d'exiger ces dernières constatations. Une des raisons de cette différence semble provenir du fait que tous les habitants du pays étant supposés appartenir à une dénomination chrétienne, on a pensé que les parents ne manqueraient pas de faire baptiser leurs enfants et de veiller à l'enregistrement des naissances (17).

De plus, bien que la mention de l'heure de la naissance pourrait parfois être utile, s'il s'agissait, par exemple, d'un legs fait à l'aîné de deux jumeaux, le cas a paru devoir se présenter si rarement qu'on n'a pas cru nécessaire de le prévoir. Le cas échéant, on pourrait, du reste, établir par les papiers de famille ou par témoins, l'instant précis de la naissance de chaque enfant. Une autre raison que l'on pourrait invoquer pour expliquer cette différence entre la loi française et la nôtre, c'est que l'âge des personnes se comptant par jour et non par heure, cette prescription n'a pas paru indispensable.

Le sexe de l'enfant est une énonciation essentielle de l'acte de baptême, parce que les droits des femmes diffèrent, sous plusieurs rapports, de ceux des hommes. Il en est de même des noms qui sont donnés à l'enfant; ils fixent son individualité.

Les dispositions de notre code civil concernant la

(16) En premier lieu, le père, si l'accouchement a lieu au domicile conjugal, lorsqu'il est absent ou hors d'état d'agir, les docteurs en médecine ou en chirurgie, les officiers de santé, les sages-femmes, et en général toutes les personnes qui ont assisté à la délivrance sont tenues de faire cette déclaration. Si l'accouchement d'une femme mariée a lieu hors du domicile conjugal, et en l'absence de son mari, la personne chez laquelle elle a accouché y est également tenue. (Aubry & Rau, tome 1, p. 202).

(17) Ce détail nous fournit l'occasion de constater que les actes que nous appelons chez nous "actes de naissance" sont plutôt des "actes de baptême"; on ne dresse pas en effet d'actes de naissance des enfants morts sans baptême.

XII

mention du nom du père et de la mère, ne s'appliquent que lorsqu'il s'agit d'un enfant légitime. S'il s'agissait d'un enfant naturel, le ministre du culte ne devrait pas les mentionner sans le consentement des parents, donné en sa présence et au moment de la rédaction de l'acte.

En France, l'officier de l'état civil est tenu d'enregistrer la reconnaissance d'un enfant naturel, même lorsqu'elle est faite subséquentement à l'acte de naissance. Cette disposition n'existe pas dans nos lois civiles.

Quant aux enfants adultérins, on enseigne que la paternité illégitime étant une cause de reproche, l'officier ne doit pas mentionner le nom du père si la mère est mariée, alors même que ce dernier viendrait déclarer sa paternité (18). Quant à ceux qui sont nés de parents inconnus, il est fait mention de cette circonstance dans leur acte de baptême.

L'acte est signé, dans les deux registres, par celui qui le dresse, ainsi que par le père et la mère s'ils sont présents, et par le parrain et la marraine s'il y a parrain et marraine. Si quelques-uns de ces témoins ne peuvent signer, ils est fait mention de la déclaration qu'ils en font.

Enfin, depuis la publication du décret ne temere (2 août 1907), la mention du mariage des conjoints catholiques doit être faite en marge de leur acte de baptême (19).

ACTES DE MARIAGE

Les actes de mariage doivent être signés par celui qui a célébré le mariage, par les époux et par au moins deux

(18) P.-B. Mignault, *Droit Civil Canadien*, tome 1, p. 211.

(19) "Le curé notera en outre, sur le registre des baptêmes, que le conjoint a contracté mariage, tel jour, en sa paroisse. Si le conjoint a été baptisé ailleurs, le curé qui a assisté au mariage en informera directement, ou par l'intermédiaire de la curie épiscopale, le curé de la paroisse où le baptême a eu lieu, pour que ce mariage soit inscrit sur le livre des baptêmes de cette paroisse. (*Décret sur les fiançailles et le mariage*, section IX, sous-sect. 20).

XIII

témoins, parents ou non, et qui y ont assisté. Quant à ceux qui ne peuvent signer, mention en est faite dans l'acte.

On doit y mentionner la date de sa célébration, les noms, prénoms, qualités et domicile des époux, ainsi que les noms du père et de la mère des parties ou celui de l'époux précédent. Cet acte doit de plus spécifier si les époux sont majeurs ou mineurs, s'ils sont mariés après publication de bans ou avec dispense ou licence, si c'est avec le consentement de leur père et mère, tuteur ou curateur, ou sur avis du conseil de famille, dans les cas où ils sont requis, et pour les témoins, leurs noms en indiquant s'ils sont parents ou alliés des parties, de quel côté et à quel degré, enfin, qu'il n'y a pas eu d'opposition au mariage ou que main-levée en a été accordée.

Toutes ces énonciations sont essentielles. Elles démontrent le soin jaloux que le législateur, unissant ses nobles efforts à ceux de l'autorité religieuse, a apporté pour assurer la stabilité des unions régulières. Egalemeut, depuis la publication du décret ne temere, on mentionne en marge de l'acte de mariage, la date et le lieu de la naissance de chaque conjoint catholique.

Comme, au cours de cette étude, nous avons déjà fait quelques considérations sur l'importance des actes de mariage et qu'un plus long commentaire nous exposerait à abuser de la patience du lecteur, nous croyons devoir nous limiter à ce qui en a déjà été dit. Chacune des prescriptions que nous avons rappelées comporte, au reste dans son énoncé même, sa raison d'être.

ACTES DE SEPULTURE

Les actes de sépulture doivent mentionner le jour de cette sépulture, celui du décès, s'il est connu, les noms, qualités ou profession du défunt. Ils sont signés par celui

XIV

qui a présidé à la cérémonie et par deux des plus proches parents ou amis qui y ont assisté. Au cas où quelqu'une de ces personnes ne pourrait signer, il doit en être fait mention. Bien que, dans certains cas, il puisse être très opportun de connaître l'heure précise du décès d'une personne, par exemple, dans le cas où un testateur et son légataire décéderait le même jour, notre loi n'exige pas ce détail. M. Langelier exprime l'opinion que, dans ce cas, il serait permis de prouver l'heure et, au besoin, la minute du décès de chacun d'eux (20).

En France, aucune inhumation ne peut être faite sans l'autorisation de l'officier de l'état civil. Ici, cela n'est pas de règle, mais les administrateurs des cimetières exigent une constatation de la cause du décès, au moyen d'un certificat du médecin qui a traité le défunt, ou à défaut de tel certificat, une déclaration du coroner du district, autorisant l'inhumation.

ACTES DE PROFESSION RELIGIEUSE

Les règles concernant ces actes sont tirées de l'ancien droit français. Voici le texte de l'article 15 du titre 20 de l'ordonnance de 1667, qui est la source de notre droit en cette matière : "Sera tenu registre des tonsures, des ordres mineurs et sacrés, vêtures, noviciats et professions de voeux, savoir aux archevêchés et évêchés pour les tonsures, ordres mineurs et sacrés, et aux communautés régulières pour les vêtures, noviciats et professions; lesquels registres seront en bonne forme, reliés et les feuillets paraphés par premier et dernier, par l'archevêque ou évêque, ou par le supérieur ou la supérieure des maisons religieuses, chacun à son égard; et seront approuvés par

(20) F. Langelier, Cours droit civil, tome 1, p. 170.

un acte capitulaire inséré au commencement du registre."

En conséquence, dans les communautés où il est permis de faire profession par vœux solennels et perpétuels il est tenu deux registres pour y insérer les actes constatant la prononciation de ces vœux. Ces registres sont également soumis, quant à leur forme et à la rédaction des actes, aux règles que nous avons énoncées, quant aux actes de naissance, mariage et sépulture. De nos jours, ils doivent être paraphés par le juge ou le protonotaire et non plus par la supérieure de la communauté, comme autrefois. Ils sont tenus par cette dernière, et ne sont déposés au greffe de la Cour Supérieure que tous les cinq ans.

RESPONSABILITE DE L'OFFICIER DE L'ETAT CIVIL

L'observation de ces formalités est d'une souveraine importance, car l'avenir et l'état civil des citoyens en dépendent. Aussi, les dispositions de notre Code Civil (article 52) rendent-elles tout dépositaire civilement responsable des altérations qui y sont faites, sauf son recours, s'il y a lieu, contre les auteurs de ces altérations. Le code (Art. 53) frappe toute contravention de la part de ces fonctionnaires, aux règles concernant la tenue de ces registres, qui ne constitue pas une offense criminelle punissable comme telle, d'une amende n'excédant pas quatre-vingts piastres et de huit piastres au moins.

Enfin, suivant les règles établies par notre code de procédure civile (Art. 1313), les curés, les marguilliers des oeuvres et fabriques et autres administrateurs d'église, dans les lieux où il y a des baptêmes, mariages et sépultures, sont tenus, chacun à son égard, de satisfaire aux prescriptions de la loi relativement aux registres de l'état

XVI

civil et peuvent y être contraints par procédure légale en encourageant les peines et dommages que de droit.

Il m'est très agréable, en terminant cette étude, de reconnaître que les fonctionnaires chargés de la tenue et de la conservation de nos registres de l'état civil apportent un soin jaloux et un réel dévouement à l'accomplissement de leur tâche délicate et, aussi, de constater que notre législation en cette matière laisse peu à désirer.

Serait-il opportun que, par quelque procédé d'enregistrement, ou par l'établissement d'un index analogue à l'index aux immeubles usités dans nos bureaux d'enregistrement, il devînt possible de contrôler les modifications subies par l'état civil d'un chacun ? Telle est la question que faisait surgir à ma pensée l'entretien que j'avais récemment avec un notaire aussi expérimenté que soigneux. Au cours de cet entretien, mon excellent ami me représenta que, dans nombre de cas, dans nos grands centres du moins, les notaires, pour la rédaction de leurs actes, doivent s'en rapporter entièrement à la bonne foi des comparants, relativement à l'énonciation de leur qualité ou état civil.

Je laisse l'examen de cette question à la discrétion éclairée du législateur (21).

A.-S. ARCHAMBAULT,

Avocat.

(21) *Revue trimestrielle canadienne*, vol. IV, p. 52.

ARCHIVES DE QUEBEC

INVENTAIRE DES REGISTRES DE L'ETAT CIVIL CONSERVES AUX ARCHIVES JUDICIAIRES DE QUEBEC

NOTRE-DAME OU BASILIQUE (CITE DE QUEBEC)

- 17 janvier 1681 au 29 décembre 1686.
- 7 janvier 1687 au 22 décembre 1692.
- .. janvier 1693 au 31 décembre 1699 (1).
- 2 janvier 1700 au 28 décembre 1706.
- 4 janvier 1707 au 28 décembre 1714.
- 1er janvier 1721 au 1er janvier 1727.
- 2 janvier 1727 au 31 décembre 1731.
- 3. janvier 1732 au 19 novembre 1736.
- 20 janvier 1737 au 22 avril 1742.
- 23 avril 1742 au 27 décembre 1747.
- 1er janvier 1748 au 31 janvier 1752.
- 31 janvier 1752 au 27 octobre 1755 (2).
- 21 décembre 1755 au 15 février 1759.
- 19 février 1759 au 28 décembre 1768.
- 2 janvier 1769 au 13 mai 1772.
- 16 mai 1772 au 21 juin 1774.
- 25 juin 1774 au 12 novembre 1777.

(1) La partie du registre qui va de janvier à avril 1693 est en lambeaux.

(2) La partie du registre qui va de octobre à décembre 1755 est en lambeaux.

- 12 novembre 1777 au 30 juin 1783.
 1er juillet 1783 au 21 juillet 1785.
 21 juillet 1785 au 30 décembre 1789.
 1er janvier 1790 au 31 décembre 1792.
 1er janvier 1793 au 31 décembre 1794.
 1er janvier 1795 au 31 décembre 1796.
 1er janvier 1797 au 31 décembre 1798.
 1er janvier 1799 au 30 décembre 1800.
 3 janvier 1801 au 30 décembre 1802.
 3 janvier 1803 au 31 décembre 1804.
 1er janvier 1805 au 31 décembre 1806.
 1er janvier 1807 au 31 décembre 1808.
 1er janvier 1809 au 29 décembre 1810.

1811— 692 B.....	... M.....	... S.
1812— 649 B.....	111 M.....	371 S.
1813— 555 B.....	... M.....	433 S.
1814— 699 B.....	87 M.....	561 S.
1815— 668 B.....	126 M.....	473 S.
1816— 729 B.....	117 M.....	408 S.
1817— 710 B.....	110 M.....	482 S.
1818— 781 B.....	118 M.....	583 S.
1819— 804 B.....	104 M.....	545 S.
1820— 804 B.....	114 M.....	722 S.
1821— 878 B.....	136 M.....	568 S.
1822— 900 B.....	141 M.....	664 S.
1823— 919 B.....	134 M.....	605 S.
1824— 941 B.....	142 M.....	574 S.
1825— 966 B.....	... M.....	799 S.
1826— 1154 B.....	186 M.....	868 S.
1827— 1128 B.....	... M.....	950 S.
1828— 1314 B.....	202 M.....	687 S.
1829— 1054 B.....	... M.....	745 S.

ARCHIVES DE QUEBEC

3

1830— 827 B.....	181 M.....	537 S.
1831— 966 B.....	180 M.....	790 S.
1832— 897 B.....	... M.....	1982 S.
1833— 848 B.....	221 M.....	526 S.
1834— 830 B.....	151 M.....	951 S.
1835— 828 B.....	181 M.....	405 S.
1836— 887 B.....	150 M.....	708 S.
1837— 810 B.....	141 M.....	748 S.
1838— 805 B.....	125 M.....	652 S.
1839— 772 B.....	159 M.....	383 S.
1840— 867 B.....	206 M.....	645 S.
1841—1040 B.....	195 M.....	595 S.
1842—1062 B.....	194 M.....	578 S.
1843—1069 B.....	174 M.....	593 S.
1844—1034 B.....	213 M.....	429 S.
1845—1009 B.....	225 M.....	589 S.
1846—1056 B.....	242 M.....	873 S.
1847—1208 B.....	252 M.....	1038 S.
1848—1051 B.....	186 M.....	531 S.
1849—1035 B.....	125 M.....	1135 S.
1850— 965 B.....	218 M.....	750 S.
1851—1050 B.....	220 M.....	748 S.
1852—1032 B.....	247 M.....	598 S.
1853—1168 B.....	227 M.....	641 S.
1854—1173 B.....	316 M.....	1079 S.
1855—1196 B.....	238 M.....	652 S.
1856— 580 B.....	96 M.....	339 S.
1857— 624 B.....	97 M.....	361 S.
1858— 618 B.....	105 M.....	366 S.
1859— 591 B.....	113 M.....	280 S.
1860— 244 B.....	57 M.....	92 S.
1861— 208 B.....	48 M.....	81 S.

1862— 229 B.....	49 M.....	92 S.
1863— 260 B.....	60 M.....	113 S.
1864— 232 B.....	49 M.....	75 S.
1865— 231 B.....	37 M.....	83 S.
1866— 223 B.....	46 M.....	80 S.
1867— 236 B.....	48 M.....	79 S.
1868— 234 B.....	47 M.....	127 S.
1869— 225 B.....	45 M.....	125 S.
1870— 227 B.....	55 M.....	89 S.
1871— 227 B.....	66 M.....	158 S.
1872— 225 B.....	67 M.....	131 S.
1873— 225 B.....	66 M.....	119 S.
1874— 251 B.....	61 M.....	100 S.
1875— 222 B.....	74 M.....	95 S.
1876— 173 B.....	53 M.....	69 S.
1877— 204 B.....	55 M.....	121 S.
1878— 181 B.....	52 M.....	94 S.
1879— 182 B.....	56 M.....	135 S.
1880— 186 B.....	53 M.....	138 S.
1881— 216 B.....	80 M.....	123 S.
1882— 203 B.....	89 M.....	125 S.
1883— 219 B.....	76 M.....	143 S.
1884— 195 B.....	68 M.....	91 S.
1885— 187 B.....	65 M.....	119 S.
1886— 143 B.....	62 M.....	121 S.
1887— 169 B.....	48 M.....	67 S.
1888— 160 B.....	59 M.....	104 S.
1889— 176 B.....	67 M.....	106 S.
1890— 176 B.....	49 M.....	134 S.
1891— 170 B.....	49 M.....	153 S.
1892— 177 B.....	43 M.....	138 S.
1893— 165 B.....	51 M.....	129 S.

ARCHIVES DE QUEBEC

5

1894— 156 B.....	45 M.....	131 S.
1895— 173 B.....	52 M.....	105 S.
1896— 154 B.....	57 M.....	114 S.
1897— 183 B.....	62 M.....	105 S.
1898— 160 B.....	43 M.....	122 S.
1899— 149 B.....	58 M.....	96 S.
1900— 166 B.....	47 M.....	105 S.
1901— 154 B.....	36 M.....	106 S.
1902— 178 B.....	50 M.....	152 S.
1903— 168 B.....	79 M.....	181 S.
1904— 165 B.....	68 M.....	83 S.
1905— 164 B.....	55 M.....	86 S.
1906— 135 B.....	60 M.....	95 S.
1907— 170 B.....	76 M.....	92 S.
1908— 148 B.....	83 M.....	100 S.
1909— 182 B.....	77 M.....	83 S.
1910— 143 B.....	69 M.....	106 S.
1911— 130 B.....	75 M.....	78 S.
1912— 142 B.....	79 M.....	68 S.
1913— 131 B.....	91 M.....	84 S.
1914— 162 B.....	83 M.....	96 S.
1915— 149 B.....	82 M.....	89 S.
1916— 137 B.....	89 M.....	89 S.
1917— 74 B.....	103 M.....	96 S.
1918— 71 B.....	71 M.....	96 S.
1919— 80 B.....	102 M.....	93 S.
1920— 86 B.....	133 M.....	78 S.

SAINT-ROCH (CITE DE QUEBEC)

1829— 101 B.....	7 M.....	134 S.
1830— 385 B.....	52 M.....	304 S.

1831— 413 B.....	63 M.....	(1)	319 S.
1832— 464 B.....	83 M.....		631 S.
1833— 462 B.....	112 M.....		326 S.
1834— 470 B.....	67 M.....		604 S.
1835— 482 B.....	90 M.....		239 S.
1836— 505 B.....	84 M.....		551 S.
1837— 506 B.....	77 M.....		531 S.
1838— 489 B.....	77 M.....		391 S.
1839— 557 B.....	103 M.....		381 S.
1840— 596 B.....	143 M.....		548 S.
1841— 632 B.....	151 M.....		449 S.
1842— 685 B.....	108 M.....		496 S.
1843— 721 B.....	95 M.....		469 S.
1844— 735 B.....	159 M.....		375 S.
1845— 972 B.....	123 M.....		438 S.
1846— 758 B.....	183 M.....		673 S.
1847— 959 B.....	170 M.....		587 S.
1848— 910 B.....	126 M.....		535 S.
1849— 910 B.....	124 M.....		687 S.
1850— 949 B.....	161 M.....		703 S.
1851— 957 B.....	150 M.....		704 S.
1852— 992 B.....	175 M.....		599 S.
1853—1055 B.....	227 M.....		600 S.
1854—2131 B.....	237 M.....		714 S.
1855—1261 B.....	188 M.....		654 S.
1856—1185 B.....	158 M.....		888 S.
1857—1145 B.....	161 M.....		676 S.
1858—1135 B.....	119 M.....		746 S.
1859—1050 B.....	122 M.....		600 S.
1860—1072 B.....	155 M.....		638 S.
1861—1140 B.....	173 M.....		700 S.

(1) Les registres des années 1829, 1830 et 1831 sont reliés en un seul cahier.

ARCHIVES DE QUEBEC

7

1862—1161 B.....	189 M.....	657 S.
1863—1235 B.....	264 M.....	930 S.
1864—1382 B.....	250 M.....	838 S.
1865—1363 B.....	237 M.....	951 S.
1866—1242 B.....	183 M.....	832 S.
1867— 880 B.....	131 M.....	482 S.
1868— 710 B.....	119 M.....	487 S.
1869— 734 B.....	109 M.....	545 S.
1870— 664 B.....	122 M.....	446 S.
1871— 663 B.....	125 M.....	618 S.
1872— 644 B.....	145 M.....	445 S.
1873— 646 B.....	146 M.....	474 S.
1874— 724 B.....	174 M.....	501 S.
1875— 740 B.....	112 M.....	576 S.
1876— 582 B.....	106 M.....	452 S.
1877— 788 B.....	149 M.....	459 S.
1878— 827 B.....	121 M.....	593 S.
1879— 815 B.....	112 M.....	607 S.
1880— 815 B.....	118 M.....	556 S.
1881— 731 B.....	165 M.....	512 S.
1882— 660 B.....	172 M.....	602 S.
1883— 825 B.....	145 M.....	585 S.
1884— 847 B.....	149 M.....	560 S.
1885— 829 B.....	155 M.....	669 S.
1886— 916 B.....	149 M.....	707 S.
1887— 945 B.....	168 M.....	576 S.
1888— 899 B.....	159 M.....	614 S.
1889— 947 B.....	130 M.....	658 S.
1890— 876 B.....	144 M.....	701 S.
1891— 842 B.....	143 M.....	1012 S.
1892— 903 B.....	147 M.....	746 S.
1893— 954 B.....	126 M.....	600 S.

1894— 832 B.....	120 M.....	752 S.
1895— 869 B.....	122 M.....	616 S.
1896— 869 B.....	124 M.....	602 S.
1897— 753 B.....	133 M.....	708 S.
1898— 789 B.....	134 M.....	580 S.
1899— 770 B.....	129 M.....	561 S.
1900— 714 B.....	130 M.....	566 S.
1901— 658 B.....	142 M.....	771 S.
1902— 491 B.....	124 M.....	380 S.
1903— 543 B.....	117 M.....	405 S.
1904— 499 B.....	95 M.....	427 S.
1905— 542 B.....	118 M.....	408 S.
1906— 491 B.....	116 M.....	414 S.
1907— 527 B.....	112 M.....	421 S.
1908— 466 B.....	130 M.....	390 S.
1909— 492 B.....	122 M.....	414 S.
1910— 460 B.....	112 M.....	427 S.
1911— 445 B.....	107 M.....	373 S.
1912— 450 B.....	120 M.....	396 S.
1913— 467 B.....	130 M.....	423 S.
1914— 460 B.....	106 M..... (1)	... S.
1915— 427 B.....	106 M.....	... S.
1916— 422 B.....	115 M.....	... S.
1917— 398 B.....	97 M.....	... S.
1918— 392 B.....	68 M.....	... S.
1919— 362 B.....	123 M.....	... S.
1920— 377 B.....	105 M.....	... S.

SAINT-PATRICK'S CHURCH (CITE DE QUEBEC)

1856— 459 B.....	105 M.....	260 S.
1857— 483 B.....	105 M.....	260 S.

1858— 463 B.....	175 M.....	282 S.
1859— 524 B.....	91 M.....	221 S.
1860— 443 B.....	80 M.....	277 S.
1861— 440 B.....	79 M.....	259 S.
1862— 430 B.....	87 M.....	190 S.
1863— 448 B.....	104 M.....	282 S.
1864— 436 B.....	112 M.....	262 S.
1865— 413 B.....	98 M.....	282 S.
1866— 351 B.....	70 M.....	268 S.
1867— 357 B.....	91 M.....	231 S.
1868— 348 B.....	57 M.....	191 S.
1869— 295 B.....	70 M.....	229 S.
1870— 280 B.....	43 M.....	176 S.
1871— 283 B.....	67 M.....	196 S.
1872— 244 B.....	70 M.....	204 S.
1873— 220 B.....	64 M.....	198 S.
1874— 237 B.....	48 M.....	187 S.
1875— 220 B.....	62 M.....	202 S.
1876— 234 B.....	47 M.....	213 S.
1877— 234 B.....	54 M.....	188 S.
1878— 212 B.....	48 M.....	141 S.
1879— 202 B.....	39 M.....	223 S.
1880— 202 B.....	61 M.....	181 S.
1881— 190 B.....	43 M.....	152 S.
1882— 156 B.....	29 M.....	168 S.
1883— 137 B.....	40 M.....	177 S.
1884— 155 B.....	48 M.....	158 S.
1885— 135 B.....	33 M.....	160 S.
1886— 133 B.....	45 M.....	182 S.
1887— 152 B.....	46 M.....	164 S.
1888— 158 B.....	49 M..... (1)	143 S.

(1) Le registre de 1889 non déposé.

1890— 156 B.....	38 M.....	163 S.
1891— 132 B.....	24 M.....	185 S.
1892— 152 B.....	44 M.....	165 S.
1893— 143 B.....	24 M.....	163 S.
1894— 143 B.....	29 M.....	153 S.
1895— 138 B.....	37 M.....	146 S.
1896— 119 B.....	27 M.....	142 S.
1897— 124 B.....	35 M.....	155 S.
1898— 121 B.....	30 M.....	157 S.
1899— 126 B.....	31 M.....	140 S.
1900— 115 B.....	35 M.....	150 S.
1901— 108 B.....	37 M.....	149 S.
1902— 115 B.....	41 M.....	124 S.
1903— 112 B.....	31 M.....	113 S.
1904— 99 B.....	33 M.....	114 S.
1905— 119 B.....	35 M.....	113 S.
1906— 103 B.....	51 M.....	121 S.
1907— 114 B.....	45 M.....	124 S.
1908— 127 B.....	50 M.....	115 S.
1909— 122 B.....	36 M.....	113 S.
1910— 128 B.....	34 M.....	122 S.
1911— 119 B.....	35 M.....	112 S.
1912— 106 B.....	41 M.....	119 S.
1913— 122 B.....	24 M.....	95 S.
1914— 132 B.....	38 M.....	138 S.
1915— 145 B.....	46 M.....	112 S.
1916— 133 B.....	42 M.....	131 S.
1917— 134 B.....	41 M.....	112 S.
1918— 124 B.....	27 M.....	130 S.
1919— 115 B.....	35 M.....	103 S.
1920— 125 B.....	40 M.....	115 S.

SAINT-JEAN-BAPTISTE (CITE DE QUEBEC)

1860— 358 B.....	42 M.....	240 S.
1861— 414 B.....	111 M.....	210 S.
1862— 401 B.....	84 M.....	194 S.
1863— 435 B.....	81 M.....	277 S.
1864— 450 B.....	72 M.....	336 S.
1865— 436 B.....	70 M.....	303 S.
1866— 421 B.....	58 M.....	257 S.
1867— 449 B.....	69 M.....	287 S.
1868— 436 B.....	50 M.....	216 S.
1869— 383 B.....	58 M.....	260 S.
1870— 406 B.....	60 M.....	221 S.
1871— 417 B.....	66 M.....	296 S.
1872— 373 B.....	95 M.....	289 S.
1873— 399 B.....	91 M.....	257 S.
1874— 403 B.....	78 M.....	251 S.
1875— 376 B.....	63 M.....	266 S.
1876— 439 B.....	72 M.....	253 S.
1877— 349 B.....	71 M.....	206 S.
1878— 409 B.....	51 M.....	236 S.
1879— 382 B.....	58 M.....	271 S.
1880— 358 B.....	70 M.....	231 S.
1881— 268 B.....	88 M.....	202 S.
1882— 290 B.....	74 M.....	217 S.
1883— 313 B.....	64 M.....	190 S.
1884— 333 B.....	52 M.....	181 S.
1885— 325 B.....	67 M.....	228 S.
1886— 346 B.....	70 M.....	262 S.
1887— 377 B.....	64 M.....	229 S.
1888— 390 B.....	87 M.....	214 S.
1889— 422 B.....	69 M.....	281 S.

1890— 421 B.....	70 M.....	334 S.
1891— 474 B.....	67 M.....	285 S.
1892— 433 B.....	87 M.....	293 S.
1893— 444 B.....	76 M.....	270 S.
1894— 442 B.....	60 M.....	293 S.
1895— 438 B.....	78 B.....	289 S.
1896— 437 B.....	71 M.....	248 S.
1897— 442 B.....	67 M.....	313 S.
1898— 431 B.....	69 M.....	272 S.
1899— 464 B.....	90 M.....	277 S.
1900— 464 B.....	81 M.....	288 S.
1901— 439 B.....	90 M.....	258 S.
1902— 451 B.....	109 M.....	282 S.
1903— 468 B.....	103 M.....	250 S.
1904— 448 B.....	99 M.....	261 S.
1905— 467 B.....	86 M.....	260 S.
1906— 481 B.....	90 M.....	262 S.
1907— 461 B.....	92 M.....	279 S.
1908— 541 B.....	109 M.....	292 S.
1909— 484 B.....	104 B.....	273 S.
1910— 467 B.....	104 M.....	241 S.
1911— 489 B.....	88 M.....	255 S.
1912— 446 B.....	103 M.....	246 S.
1913— 505 B.....	80 M.....	244 S.
1914— 531 B.....	105 M.....	249 S.
1915— 546 B.....	96 M.....	298 S.
1916— 564 B.....	98 M.....	299 S.
1917— 480 B.....	109 M.....	255 S.
1918— 457 B.....	68 M.....	304 S.
1919— 419 B.....	104 M.....	186 S.
1920— ... B.....	... M.....	... S.

SAINT-SAUVEUR (CITE DE QUEBEC)

1867— 200 B.....	28 M.....	130 S.
1868— 367 B.....	54 M.....	221 S.
1869— 363 B.....	64 M.....	223 S.
1870— 397 B.....	52 M.....	173 S.
1871— 402 B.....	92 M.....	319 S.
1872— 464 B.....	93 M.....	298 S.
1873— 413 B.....	95 M.....	226 S.
1874— 482 B.....	104 M.....	297 S.
1875— 496 B.....	76 M.....	392 S.
1876— 549 B.....	80 M.....	389 S.
1877— 522 B.....	108 M.....	284 S.
1878— 580 B.....	92 M.....	334 S.
1879— 583 B.....	100 M.....	451 S.
1880— 564 B.....	100 M.....	420 S.
1881— 603 B.....	144 M.....	343 S.
1882— 656 B.....	126 M.....	401 S.
1883— 694 B.....	122 M.....	448 S.
1884— 698 B.....	110 M.....	345 S.
1885— 650 B.....	125 M.....	455 S.
1886— 767 B.....	122 M.....	564 S.
1887— 789 B.....	125 M.....	468 S.
1888— 764 B.....	115 M.....	494 S.
1889— 783 B.....	119 M.....	561 S.
1890— 781 B.....	124 M.....	562 S.
1891— 878 B.....	127 M.....	806 S.
1892— 791 B.....	123 M.....	591 S.
1893— 790 B.....	127 M.....	561 S.
1894— 801 B.....	91 M.....	616 S.
1895— 815 B.....	103 M.....	631 S.
1896— 802 B.....	118 M.....	552 S.

1897— 794 B.....	116 M.....	626 S.
1898— 892 B.....	117 M.....	585 S.
1899— 705 B.....	114 M.....	644 S.
1900— 729 B.....	131 M.....	651 S.
1901— 644 B.....	135 M.....	552 S.
1902— 590 B.....	130 M.....	527 S.
1903— 644 B.....	122 M.....	572 S.
1904— 664 B.....	124 M.....	560 S.
1905— 671 B.....	116 M.....	571 S.
1906— 696 B.....	113 M.....	651 S.
1907— 717 B.....	143 M.....	815 S.
1908— 760 B.....	119 M.....	783 S.
1909— 771 B.....	132 M.....	778 S.
1910— 818 B.....	151 M.....	845 S.
1911— 849 B.....	146 M.....	788 S.
1912— 882 B.....	162 M.....	919 S.
1913— 870 B.....	152 M.....	881 S.
1914— 870 B.....	140 M.....	(1) S
1915— 917 B.....	140 M.....	... S.
1916— 878 B.....	170 M.....	... S.
1917— 812 B.....	166 M.....	... S.
1918— 576 B.....	101 M.....	... S.
1919— 561 B.....	146 M.....	... S.
1920— 554 B.....	142 M.....	... S.

NOTRE-DAME DE LA GARDE (CITE DE QUEBEC)

1885— 21 B.....	1 M.....	7 S.
1886— 52 B.....	6 M.....	35 S.
1887— 45 B.....	3 M.....	21 S.
1888— 41 B.....	7 M.....	25 S.
1889— 46 B.....	5 M.....	27 S.
1890— 45 B.....	4 M.....	13 S.

ARCHIVES DE QUEBEC

15

1891—	36 B.....	2 M.....	21 S.
1892—	37 B.....	7 M.....	13 S.
1893—	34 B.....	3 M.....	17 S.
1894—	20 B.....	4 M.....	18 S.
1895—	38 B.....	6 M.....	21 S.
1896—	30 B.....	8 M.....	14 S.
1897—	41 B.....	1 M.....	20 S.
1898—	33 B.....	2 M.....	15 S.
1899—	29 B.....	7 M.....	15 S.
1900—	38 B.....	10 M.....	15 S.
1901—	33 B.....	3 M.....	34 S.
1902—	40 B.....	6 M.....	17 S.
1903—	32 B.....	8 M.....	13 S.
1904—	38 B.....	5 M.....	19 S.
1905—	35 B.....	7 M.....	23 S.
1906—	36 B.....	4 M.....	18 S.
1907—	34 B.....	4 M.....	16 S.
1908—	34 B.....	13 M.....	28 S.
1909—	41 B.....	3 M.....	17 S.
1910—	30 B.....	7 M.....	23 S.
1911—	41 B.....	3 M.....	21 S.
1912—	35 B.....	10 M.....	15 S.
1913—	22 B.....	2 M.....	15 S.
1914—	36 B.....	5 M.....	18 S.
1915—	36 B.....	8 M.....	16 S.
1916—	30 B.....	8 M.....	27 S.
1917—	32 B.....	6 M.....	16 S.
1918—	32 B.....	4 M.....	24 S.
1919—	28 B.....	10 M.....	21 S.
1920—	26 B.....	8 M.....	18 S.

SAINT-ZEPHIRIN DE STADACONA (CITE DE
QUEBEC)

1896—	14 B.....	3 M.....	16 S.
1897—	35 B.....	8 M.....	21 S.
1898—	36 B.....	2 M.....	21 S.
1899—	41 B.....	10 M.....	25 S.
1900—	39 B.....	3 M.....	18 S.
1901—	44 B.....	3 M.....	35 S.
1902—	30 B.....	6 M.....	16 S.
1903—	43 B.....	5 M.....	19 S.
1904—	37 B.....	6 M.....	16 S.
1905—	32 B.....	10 M.....	19 S.
1906—	49 B.....	5 M.....	24 S.
1907—	37 B.....	8 M.....	23 S.
1908—	51 B.....	8 M.....	27 S.
1909—	56 B.....	8 M.....	24 S.
1910—	55 B.....	6 M.....	39 S.
1911—	79 B.....	11 M.....	34 S.
1912—	76 B.....	11 M.....	30 S.
1913—	86 B.....	12 M.....	47 S.
1914—	73 B.....	12 M.....	(1) S.
1915—	72 B.....	17 M.....	... S.
1916—	76 B.....	17 M.....	... S.
1917—	72 B.....	8 M.....	... S.
1918—	63 B.....	7 M.....	... S.
1919—	61 B.....	15 M.....	... S.
1920—	71 B.....	8 M.....	... S.

SAINT-CHARLES DE LIMOILOU (CITE DE
QUEBEC)

1896—	30 B.....	3 M.....	15 S.
-------	-----------	----------	-------

ARCHIVES DE QUEBEC

17

1897—	48 B.....	9 M.....	21 S.
1898—	42 B.....	7 M.....	19 S.
1899—	27 B.....	3 M.....	12 S.
1900—	55 B.....	3 M.....	17 S.
1901—	60 B.....	5 M.....	20 S.
1902—	68 B.....	3 M.....	20 S.
1903—	59 B.....	9 M.....	24 S.
1904—	62 B.....	7 M.....	43 S.
1905—	87 B.....	9 M.....	47 S.
1906—	67 B.....	10 M.....	38 S.
1907—	84 B.....	9 M.....	33 S.
1908—	85 B.....	14 M.....	38 S.
1909—	121 B.....	8 M.....	35 S.
1910—	128 B.....	13 M.....	74 S.
1911—	176 B.....	20 M.....	72 S.
1912—	180 B.....	34 M.....	69 S.
1913—	212 B.....	17 M.....	84 S.
1914—	290 B.....	23 M.....	(1) S.
1915—	253 B.....	37 M.....	... S.
1916—	292 B.....	33 M.....	... S.
1917—	318 B.....	42 M.....	... S.
1918—	320 B.....	20 M.....	... S.
1919—	329 B.....	49 M.....	... S.
1920—	322 B.....	50 M.....	... S.

SAINTE-ANGELE DE SAINT-MALO (CITE DE
QUEBEC)

1899—	156 B.....	30 M.....	... S.
1900—	184 B.....	27 M.....	... S.
1901—	198 B.....	30 M.....	... S.
1902—	204 B.....	26 M.....	... S.

1903— 209 B.....	48 M.....	... S.
1904— 214 B.....	33 M.....	... S.
1905— 216 B.....	36 M.....	... S.
1906— 234 B.....	38 M.....	... S.
1907— 226 B.....	37 M.....	... S.
1908— 284 B.....	42 M.....	... S.
1909— 267 B.....	48 M.....	... S.
1910— 310 B.....	44 M.....	... S.
1911— 315 B.....	50 M.....	... S.
1912— 360 B.....	55 M.....	... S.
1913— 380 B.....	49 M.....	... S.
1914— 420 B.....	47 M.....	... S.
1915— 456 B.....	51 M.....	... S.
1916— 472 B.....	68 M.....	... S.
1917— 491 B.....	57 M.....	... S.
1918— 463 B.....	39 M.....	... S.
1919— 486 B.....	79 M.....	... S.
1920— 432 B.....	72 M.....	... S.

NOTRE-DAME DE L'IMMACULEE CONCEPTION
DE JACQUES-CARTIER (CITE DE QUEBEC)

1901— 81 B.....	11 M.....	58 S.
1902— 284 B.....	53 M.....	172 S.
1903— 281 B.....	37 M.....	126 S.
1904— 288 B.....	48 M.....	145 S.
1905— 282 B.....	53 M.....	134 S.
1906— 279 B.....	61 M.....	139 S.
1907— 284 B.....	50 M.....	133 S.
1908— 292 B.....	39 M.....	152 S.
1909— 301 B.....	61 M.....	167 S.
1910— 280 B.....	63 M.....	176 S.

ARCHIVES DE QUEBEC

19

1911—	281 B.....	54 M.....	130 S.
1912—	244 B.....	53 M.....	111 S.
1913—	263 B.....	53 M.....	162 S.
1914—	246 B.....	54 M.....	(1) S.
1915—	266 B.....	45 M.....	... S.
1916—	239 B.....	50 M.....	... S.
1917—	238 B.....	52 M.....	... S.
1918—	226 B.....	29 M.....	... S.
1919—	208 B.....	54 M.....	... S.
1920—	207 B.....	68 M.....	... S.

NOTRE-DAME DU CHEMIN (CITE DE QUEBEC)

1909—	36 B.....	4 M.....	9 S.
1910—	61 B.....	14 M.....	27 S.
1911—	48 B.....	9 M.....	23 S.
1912—	59 B.....	14 M.....	18 S.
1913—	68 B.....	17 M.....	21 S.
1914—	71 B.....	15 M.....	27 S.
1915—	79 B.....	10 M.....	20 S.
1916—	112 B.....	24 M.....	30 S.
1917—	121 B.....	18 M.....	36 S.
1918—	152 B.....	25 M.....	37 S.
1919—	138 B.....	29 M.....	34 S.
1920—	143 B.....	37 M.....	41 S.

TRES SAINT-SACREMENT (CITE DE QUEBEC)

1915—	... B.....	... M.....	... S.
1916—	... B.....	... M.....	... S.

SAINT-FRANÇOIS D'ASSISE DE LAIRET (CITE
DE QUEBEC)

1914—	38 B.....	4 M.....	S.
1915—	101 B.....	6 M.....	S.
1916—	87 B.....	6 M.....	S.
1917—	96 B.....	6 M.....	S.
1918—	104 B.....	10 M.....	S.
1919—	99 B.....	15 M.....	S.
1920—	114 B.....	12 M.....	S.

SACRE-COEUR (CITE DE QUEBEC)

1917—	68 B.....	10 M.....	S.
1918—	225 B.....	21 M.....	S.
1919—	213 B.....	32 M.....	S.
1920—	208 B.....	39 M.....	S.

SAINT-COEUR DE MARIE (CITE DE QUEBEC)

1918—	63 B.....	9 M.....	27 S.
1919—	102 B.....	12 M.....	36 S.
1920—	105 B.....	40 M.....	33 S.

HOTEL-DIEU DU PRECIEUX-SANG (CITE DE
QUEBEC)

- 26 janvier 1741 au 20 décembre 1741.
 6 janvier 1742 au 17 décembre 1742.
 14 janvier 1743 au 31 décembre 1743.
 1er janvier 1744 au 24 décembre 1744.
 6 janvier 1745 au 12 décembre 1745.

- 4 janvier 1746 au 30 décembre 1746.
 7 janvier 1747 au 8 décembre 1747.
 10 janvier 1749 au 27 décembre 1749.
 1er janvier 1750 au 24 décembre 1750.
 18 janvier 1751 au 31 décembre 1753.
 27 janvier 1754 au 16 décembre 1754.
 9 août 1757 au 26 décembre 1757.
 2 janvier 1758 au 15 novembre 1775 (1).
 22 février 1776 au 21 novembre 1784.
 24 janvier 1785 au 8 janvier 1786.

1786—	...	B.....	...	M.....	10 S.
1787—	...	B.....	...	M.....	9 S.
1788—	...	B.....	...	M.....	12 S.
1789—	1	B.....	...	M.....	16 S.
1790—	1	B.....	...	M.....	19 S.
1791—	...	B.....	...	M.....	12 S.
1792—	...	B.....	...	M.....	9 S.
1793—	...	B.....	...	M.....	15 S.
1794—	...	B.....	...	M.....	18 S.
1795—	...	B.....	...	M.....	13 S.
1796—	1	B.....	...	M.....	16 S.
1797—	5	B.....	3	M.....	29 S.
1798—	...	B.....	...	M.....	13 S.
1799—	...	B.....	...	M.....	18 S.
1800—	...	B.....	...	M.....	18 S.
1801—	...	B.....	...	M.....	10 S.
1802—	...	B.....	...	M.....	22 S.
1803—	...	B.....	...	M.....	18 S.
1804—	...	B.....	...	M.....	19 S.
1805—	...	B.....	...	M.....	15 S.
1806—	...	B.....	...	M.....	12 S.

(1) Il y a cependant lacune du 20 juin 1759 au 4 septembre 1766.

1807— B..... M.....	20 S.
1808— B..... M.....	18 S.
1809— B..... M.....	27 S.
1810— B..... M.....	37 S.
1811— B..... M.....	20 S.
1812— B..... M.....	28 S.
1813— B..... M.....	16 S.
1814— B..... M.....	26 S.
1815— B..... M.....	18 S.
1816— B..... M.....	27 S.
1817— B..... M.....	17 S.
1818— B..... M.....	20 S.
1819—	1 B..... M.....	29 S.
1820— B..... M.....	26 S.
1821— B..... M.....	26 S.
1822— B..... M.....	24 S.
1823— B..... M.....	22 S.
1824— B..... M.....	23 S.
1825— B..... M.....	25 S.
1826— B..... M.....	23 S.
1827— B..... M.....	34 S.
1828— B..... M.....	20 S.
1829— B..... M.....	31 S.
1830— B..... M.....	32 S.
1831— B..... M.....	40 S.
1832— B..... M.....	35 S.
1833— B..... M.....	34 S.
1834— B..... M.....	29 S.
1835— B..... M.....	30 S.
1836— B..... M.....	34 S.
1837— B..... M.....	47 S.
1838— B..... M.....	39 S.

1839—	...	B.....	...	M.....	35 S.
1840—	...	B.....	...	M.....	45 S.
1841—	...	B.....	...	M.....	36 S.
1842—	...	B.....	...	M.....	32 S.
1843—	...	B.....	...	M.....	37 S.
1844—	...	B.....	...	M.....	18 S.
1845—	...	B.....	...	M.....	47 S.
1846—	...	B.....	...	M.....	62 S.
1847—	...	B.....	...	M.....	48 S.
1848—	...	B.....	...	M.....	43 S.
1849—	...	B.....	...	M.....	51 S.
1850—	...	B.....	...	M.....	36 S.
1851—	...	B.....	...	M.....	39 S.
1852—	...	B.....	...	M.....	40 S.
1853—	...	B.....	...	M.....	42 S.
1854—	...	B.....	...	M.....	42 S.
1855—	...	B.....	...	M.....	48 S.
1856—	...	B.....	...	M.....	40 S.
1857—	...	B.....	...	M.....	16 S.
1917—	...	B.....	...	M.....	1 S.
1918—	...	B.....	...	M.....	8 S.
1919—	...	B.....	...	M.....	6 S.
1920—	...	B.....	...	M.....	4 S.

REGISTRES DES PROFESSIONS RELIGIEUSES
 ET DES SEPULTURES DES DAMES RELI-
 GIEUSES DE L'HOTEL-DIEU DU PRE-
 CIEUX-SANG (CITE DE QUEBEC)

1867 à 1871.

1872 à 1876.

1877 à 1881.

1882 à 1886.
 1887 à 1892.
 1892 à 1896.
 1897 à 1902.
 1902 à 1906.
 1907 à 1911.
 1912 à 1917.

HOPITAL-GENERAL (CITE DE QUEBEC)

7 novembre 1783 au 4 janvier 1786.
 5 mars 1786 au 9 juillet 1786.
 27 mai 1787 au 19 octobre 1787.
 15 avril 1788 au 6 décembre 1788.
 20 mars 1789 au 17 juin 1789.
 7 février 1790 au 29 novembre 1790.
 16 mars 1791 au 19 décembre 1791.
 7 février 1792 au 17 septembre 1792.
 2 février 1793 au 24 août 1793.
 21 mars 1794 au 30 octobre 1794.
 11 février 1795 au 7 décembre 1795.
 19 avril 1796 au 7 décembre 1796.
 24 mai 1797 au 18 septembre 1797.
 22 mai 1798 au 30 septembre 1798.
 9 janvier 1799 au 31 décembre 1799.

1800—	...	B.....	...	M.....	11 S.
1801—	...	B.....	1	M.....	3 S.
1802—	...	B.....	...	M.....	13 S.
1803—	...	B.....	...	M.....	12 S.
1804—	...	B.....	1	M.....	10 S.
1805—	1	B.....	...	M.....	9 S.
1806—	...	B.....	...	M.....	8 S.

ARCHIVES DE QUEBEC

25

1807—	...	B.....	...	M.....	9 S.
1808—	...	B.....	...	M.....	7 S.
1809—	...	B.....	...	M.....	8 S.
1810—	...	B.....	...	M.....	10 S.
1811—	...	B.....	1	M.....	3 S.
1812—	7	B.....	...	M.....	12 S.
1813—	6	B.....	1	M.....	5 S.
1815—	8	B.....	...	M..... (1)	4 S.
1816—	14	B.....	1	M.....	13 S.
1817—	15	B.....	1	M.....	11 S.
1818—	23	B.....	3	M.....	7 S.
1819—	19	B.....	2	M.....	16 S.
1820—	12	B.....	2	M.....	26 S.
1821—	16	B.....	3	M.....	10 S.
1822—	19	B.....	2	M.....	20 S.
1823—	13	B.....	5	M.....	19 S.
1824—	12	B.....	...	M.....	23 S.
1825—	14	B.....	4	M.....	16 S.
1826—	15	B.....	3	M.....	12 S.
1827—	19	B.....	2	M.....	13 S.
1828—	18	B.....	2	M.....	21 S.
1829—	17	B.....	3	M.....	9 S.
1830—	...	B.....	...	M.....	5 S.
1831—	1	B.....	...	M.....	6 S.
1832—	1	B.....	1	M.....	10 S.
1833—	4	B.....	1	M.....	7 S.
1834—	2	B.....	2	M.....	16 S.
1835—	1	B.....	...	M.....	8 S.
1836—	...	B.....	...	M.....	5 S.
1837—	...	B.....	1	M.....	8 S.
1838—	...	B.....	1	M.....	6 S.

(1) Le registre de 1814 non déposé.

1839—	...	B.....	1	M.....	8	S.
1840—	...	B.....		M.....	9	S.
1841—	...	B.....		M.....	7	S.
1842—	1	B.....		M.....	9	S.
1843—	...	B.....		M.....	9	S.
1844—	...	B.....		M.....	5	S.
1845—	...	B.....		M.....	7	S.
1846—	...	B.....		M.....	5	S.
1847—	...	B.....	2	M.....	14	S.
1848—	...	B.....		M.....	8	S.
1849—	...	B.....	2	M.....	13	S.
1850—	...	B.....		M.....	6	S.
1851—	...	B.....	2	M.....	9	S.
1852—	...	B.....	2	M.....	8	S.
1853—	...	B.....	2	M.....	13	S.
1854—	...	B.....	1	M.....	13	S.
1855—	...	B.....		M.....	8	S.
1856—	1	B.....	4	M.....	5	S.
1857—	...	B.....	1	M.....	10	S.
1858—	1	B.....	1	M.....	7	S.
1859—	...	B.....		M.....	9	S.
1860—	...	B.....	1	M.....	12	S.
1861—	...	B.....		M.....	14	S.
1862—	...	B.....		M.....	11	S.
1863—	...	B.....		M.....	13	S.
1864—	...	B.....		M.....	7	S.
1865—	...	B.....		M.....	17	S.
1866—	...	B.....		M.....	14	S.
1867—	...	B.....		M.....	16	S.
1868—	...	B.....	1	M.....	8	S.
1869—	...	B.....		M.....	16	S.
1870—	...	B.....		M.....	11	S.

ARCHIVES DE QUEBEC

27

1871—	...	B.....	1	M.....	25	S.
1872—	...	B.....	4	M.....	20	S.
1873—	...	B.....	9	M.....	15	S.
1874—	...	B.....	4	M.....	25	S.
1875—	...	B.....	8	M.....	21	S.
1876—	...	B.....	2	M.....	30	S.
1877—	1	B.....	6	M.....	19	S.
1878—	...	B.....	4	M.....	16	S.
1879—	...	B.....	10	M.....	34	S.
1880—	9	B.....	6	M.....	19	S.
1881—	...	B.....	7	M.....	32	S.
1882—	...	B.....	16	M.....	36	S.
1883—	...	B.....	19	M.....	20	S.
1884—	...	B.....	7	M.....	21	S.
1885—	...	B.....	8	M.....	20	S.
1886—	...	B.....	5	M.....	19	S.
1887—	1	B.....	6	M.....	22	S.
1888—	...	B.....	9	M.....	29	S.
1889—	...	B.....	5	M.....	15	S.
1890—	...	B.....	3	M.....	20	S.
1891—	...	B.....	6	M.....	5	S.
1892—	...	B.....	5	M.....	18	S.
1893—	...	B.....	3	M.....	15	S.
1894—	...	B.....	5	M.....	23	S.
1895—	...	B.....	1	M.....	26	S.
1896—	...	B.....	2	M.....	18	S.
1897—	...	B.....	...	M.....	18	S.
1898—	...	B.....	1	M.....	16	S.
1899—	...	B.....	...	M.....	23	S.
1900—	...	B.....	1	M.....	15	S.
1901—	...	B.....	...	M.....	19	S.
1902—	...	B.....	...	M.....	23	S.

1903—	1 B.....	M.....	19 S.
1904—	... B.....	M.....	18 S.
1905—	... B.....	M.....	17 S.
1906—	... B.....	M.....	23 S.
1907—	... B.....	M.....	12 S.
1908—	... B.....	M.....	19 S.
1909—	... B.....	M.....	17 S.
1910—	... B.....	1 M.....	20 S.
1911—	... B.....	2 M.....	8 S.
1912—	... B.....	1 M.....	25 S.
1913—	... B.....	M.....	17 S.
1914—	... B.....	M.....	20 S.
1915—	... B.....	2 M.....	34 S.
1916—	... B.....	M.....	25 S.
1917—	1 B.....	2 M.....	16 S.
1918—	... B.....	M.....	39 S.
1919—	... B.....	M.....	36 S.
1920—	... B.....	M.....	38 S.

REGISTRES DES PROFESSIONS RELIGIEUSES
 ET ACTES DE SEPULTURES DES RELI-
 GIEUSES DE L'HOPITAL-GENERAL
 (CITE DE QUEBEC)

1867 à 1871.
 1872 à 1879.
 1879 à 1887.
 1887 à 1891.
 1892 à 1896.
 1897 à 1900.
 1901 à 1905.
 1906 à 1910.

1911 à 1915.

1916 à 1920.

HOTEL-DIEU DU SACRÉ-COEUR DE JESUS
(CITE DE QUEBEC) ⁽¹⁾

1875—	50 B.....	2 M.....	73 S.
1876—	26 B.....	1 M.....	57 S.
1877—	44 B.....	5 M.....	94 S.
1878—	57 B.....	6 M.....	203 S.
1879—	66 B.....	3 M.....	199 S.
1880—	62 B.....	7 M.....	238 S.
1881—	63 B.....	5 M.....	91 S.
1882—	44 B.....	7 M.....	190 S.
1883—	44 B.....	1 M.....	179 S.
1884—	70 B.....	1 M.....	176 S.
1885—	52 B.....	2 M.....	155 S.
1886—	51 B.....	2 M.....	207 S.
1887—	49 B.....	5 M.....	172 S.
1888—	45 B.....	... M.....	147 S.
1889—	51 B.....	4 M.....	182 S.
1890—	45 B.....	1 M.....	167 S.
1891—	45 B.....	3 M.....	175 S.
1892—	40 B.....	1 M.....	187 S.
1893—	56 B.....	5 M.....	162 S.
1894—	63 B.....	2 M.....	184 S.
1895—	68 B.....	1 M.....	165 S.
1896—	51 B.....	... M.....	137 S.
1897—	67 B.....	1 M.....	177 S.
1898—	63 B.....	... M.....	184 S.

(1) L'Hôtel-Dieu du Sacré-Coeur de Jésus se trouve sur le territoire de la paroisse de Saint-Malo.

1899—	66 B.....	1 M.....	196 S.
1900—	73 B.....	1 M.....	194 S.
1901—	74 B.....	2 M.....	175 S.
1902—	56 B.....	... M.....	82 S.
1903—	79 B.....	... M.....	94 S.
1904—	75 B.....	... M.....	85 S.
1905—	85 B.....	1 M.....	89 S.
1906—	61 B.....	... M.....	46 S.
1907—	62 B.....	... M.....	48 S.
1908—	76 B.....	1 M.....	121 S.
1909—	90 B.....	... M.....	132 S.
1910—	90 B.....	2 M.....	126 S.
1911—	84 B.....	... M.....	120 S.
1912—	92 B.....	... M.....	95 S.
1913—	86 B.....	... M.....	98 S.
1914—	104 B.....	... M.....	120 S.
1915—	95 B.....	2 M.....	122 S.
1916—	88 B.....	... M.....	155 S.
1917—	130 B.....	... M.....	146 S.
1918—	130 B.....	3 M.....	8 S.
1919—	114 B.....	2 M.....	2 S.
1920—	136 B.....	1 M.....	2 S.

REGISTRES DES PROFESSIONS RELIGIEUSES
 ET DES ACTES DE SEPULTURES DES RELI-
 GIEUSES DE L'HOTEL-DIEU DU SACRE-
 COEUR (CITE DE QUEBEC)

1874 à 1879.

1880 à 1884.

1885 à 1889.

1889 à 1894.

1895 à 1899.

1900 à 1904.

1905 à 1909.

1910 à 1914.

HOPITAL DE MARINE (CITE DE QUEBEC)

1847—	2 B.....	M.....	820 S.
1848—	... B.....	M.....	33 S.
1849—	2 B.....	M.....	189 S.
1850—	10 B.....	M.....	66 S.
1851—	16 B.....	M.....	125 S.
1852—	15 B.....	M.....	67 S.
1853—	18 B.....	M.....	61 S.
1854—	16 B.....	M.....	276 S.
1855—	6 B.....	M.....	26 S.
1856—	... B.....	M.....	16 S.
1857—	29 B.....	M.....	23 S.
1858—	20 B.....	M.....	12 S.
1859—	44 B.....	M.....	11 S.
1860—	45 B.....	M.....	27 S.
1861—	41 B.....	M.....	35 S.
1862—	52 B.....	M.....	47 S.
1863—	59 B.....	M.....	56 S.
1864—	60 B.....	M.....	37 S.
1865—	56 B.....	M.....	47 S.
1866—	43 B.....	M.....	36 S.
1867—	67 B.....	M.....	29 S.
1868—	41 B.....	M.....	13 S.
1869—	35 B.....	M.....	16 S.
1870—	39 B.....	M.....	13 S.
1871—	39 B.....	M.....	11 S.

1872—	32 B.....	...	M.....	26 S.
1873—	21 B.....	...	M.....	12 S.
1874—	21 B.....	...	M.....	17 S.
1875—	2 B.....	...	M.....	27 S.
1876—	5 B.....	...	M.....	20 S.
1877—	2 B.....	...	M.....	10 S.
1878—	5 B.....	...	M.....	17 S.
1879—	2 B.....	...	M.....	20 S.
1880—	5 B.....	...	M.....	21 S.
1881—	2 B.....	...	M.....	20 S.
1882—	2 B.....	...	M.....	13 S.
1883—	... B.....	...	M.....	13 S.
1884—	... B.....	...	M.....	9 S.
1885—	4 B.....	...	M.....	17 S.
1886—	... B.....	...	M.....	9 S.
1887—	... B.....	...	M.....	6 S.
1888—	... B.....	...	M.....(1)	4 S.

HOSPICE DE LA MISERICORDE (LA MATERNITE)
(CITE DE QUEBEC)

1875—	75 B.....	...	M.....	1 S.
1876—	113 B.....	...	M.....	5 S.
1877—	111 B.....	...	M.....	2 S.
1878—	139 B.....	...	M.....	2 S.
1879—	132 B.....	...	M.....	1 S.
1880—	149 B.....	...	M.....	6 S.
1881—	123 B.....	...	M.....	... S.
1882—	123 B.....	...	M.....	... S.
1883—	131 B.....	...	M.....	1 S.

(1) Pour les baptêmes et sépultures de l'Hôpital de Marine de 1889 à la disparition de cette institution, il faut consulter les registres de Saint-Roch de Québec.

1884— 114 B.....	M.....	S.
1885— 100 B.....	M.....	1 S.
1886— 135 B.....	M.....	S.
1887— 113 B.....	M.....	5 S.
1888— 110 B.....	M.....	17 S.
1889— 119 B.....	M.....	8 S.
1890— 117 B.....	M.....	3 S.
1891— 125 B.....	M.....	6 S.
1892— 125 B.....	M.....	14 S.
1893— 114 B.....	M.....	2 S.
1894— 115 B.....	M.....	8 S.
1895— 117 B.....	M.....	7 S.
1896— 106 B.....	M.....	6 S.
1897— 116 B.....	M.....	8 S.
1898— 113 B.....	M.....	7 S.
1899— 115 B.....	M.....	6 S.
1900— 113 B.....	1 M.....	1 S.
1901— 118 B.....	M.....	6 S.
1902— 95 B.....	M.....	3 S.
1903— 123 B.....	M.....	S.
1904— 109 B.....	M.....	54 S.
1905— 125 B.....	M.....	92 S.
1906— 143 B.....	M.....	103 S.
1907— 151 B.....	M.....	109 S.
1908— 160 B.....	M.....	49 S.
1909— 169 B.....	M.....	S.
1910— 138 B.....	M.....	7 S.
1911— 147 B.....	M.....	7 S.
1912— 151 B.....	M.....	9 S.
1913— 159 B.....	M.....	11 S.
1914— 154 B.....	M.....	5 S.
1915— 173 B.....	M.....	3 S.

1916—	178 B.....	M.....	7 S.
1917—	187 B.....	M.....	8 S.
1918—	208 B.....	M.....	6 S.
1919—	193 B.....	M.....	2 S.
1920—	217 B.....	M.....	7 S.

COUVENT DU SAINT-COEUR DE MARIE DE
LIMOILOU (CITE DE QUEBEC)

1915—	... B.....	M.....	2 S.
1916—	... B.....	M.....	1 S.
1917—	... B.....	M.....	3 S.
1918—	... B.....	M.....	2 S.
1919—	... B.....	M.....	1 S.
1920—	... B.....	M.....	2 S.

HOPITAL SAINT-FRANÇOIS D'ASSISE (CITE
DE QUEBEC)

1915—	15 B.....	M.....	S.
1916—	53 B.....	M.....	S.
1917—	50 B.....	M.....	S.
1918—	48 B.....	M.....	S.
1919—	58 B.....	M.....	S.
1920—	81 B.....	M.....	S.

HOSPICE SAINT-VINCENT DE PAUL DE QUEBEC
(LA CRECHE) (CITE DE QUEBEC)

1909—	... B.....	M.....	105 S.
1910—	... B.....	M.....	126 S.
1911—	... B.....	M.....	83 S.

ARCHIVES DE QUEBEC

35

1912—	...	B.....	...	M.....	91 S.
1913—	2	B.....	...	M.....	77 S.
1914—	...	B.....	...	M.....	64 S.
1915—	...	B.....	...	M.....	151 S.
1916—	4	B.....	...	M.....	98 S.
1917—	3	B.....	...	M.....	115 S.
1918—	14	B.....	...	M.....	139 S.
1919—	16	B.....	...	M.....	163 S.
1920—	19	B.....	...	M.....	166 S.

ASILE DU BON-PASTEUR (CITE DE QUEBEC)

1911—	...	B.....	...	M.....	1 S.
1912—	...	B.....	...	M.....	... S.
1913—	...	B.....	...	M.....	8 S.
1914—	...	B.....	...	M.....	7 S.
1915—	...	B.....	...	M.....	4 S.
1916—	...	B.....	...	M.....	6 S.
1917—	...	B.....	...	M.....	4 S.
1918—	...	B.....	...	M.....	5 S.
1919—	...	B.....	...	M.....	8 S.
1920—	...	B.....	...	M.....	6 S.

SOEURS DE LA CHARITE (CITE DE QUEBEC)

1901-06—	...	B.....	...	M.....	53 S.
1906-07—	...	B.....	...	M.....	14 S.
1908—	...	B.....	...	M.....	8 S.
1909—	...	B.....	...	M.....	8 S.
1910—	...	B.....	...	M.....	10 S.
1911—	...	B.....	...	M.....	12 S.
1912—	...	B.....	...	M.....	10 S.

1913—	...	B.....	...	M.....	20 S.
1914—	...	B.....	...	M.....	9 S.
1915—	...	B.....	...	M.....	11 S.
1916—	...	B.....	...	M.....	13 S.
1917—	...	B.....	...	M.....	15 S.
1918—	...	B.....	...	M.....	22 S.
1919—	...	B.....	...	M.....	20 S.
1920—	...	B.....	...	M.....	17 S.

RR. PP. FRANCISCAINS (CITE DE QUEBEC)

1904-08—	...	B.....	...	M.....	2 S.
1913-15—	...	B.....	...	M.....	1 S.
1916—	...	B.....	...	M.....	2 S.
1917—	...	B.....	...	M.....	... S.
1918—	...	B.....	...	M.....	1 S.

LES FRANCISCAINES DE MARIE (CITE DE QUEBEC)

1900—	...	B.....	...	M.....	2 S.
1901—	...	B.....	...	M.....	3 S.
1902—	...	B.....	...	M.....	1 S.
1903—	...	B.....	...	M.....	2 S.
1904—	...	B.....	...	M.....	1 S.
1905—	...	B.....	...	M.....	1 S.
1907—	...	B.....	...	M.....	0 S.
1908—	...	B.....	...	M.....	0 S.
1910—	...	B.....	...	M.....	0 S.
1911—	...	B.....	...	M.....	1 S.
1912—	...	B.....	...	M.....	2 S.
1913—	...	B.....	...	M.....	0 S.

ARCHIVES DE QUEBEC

37

1914—	...	B.....	...	M.....	1 S.
1915-1919—	...	B.....	...	M.....	5 S.
1920—	...	B.....	...	M.....	1 S.

MONASTERE DES URSULINES (CITE DE QUEBEC)

(ACTES DE PROFESSIONS RELIGIEUSES ET DE SEPULTURES)

1866-1871.
 1872-1877.
 1877-1882.
 1882-1887.
 1887-1892.
 1892-1896.
 1897-1900.
 1901-1905.
 1906-1910.

SOEURS DOMINICAINES DE L'ENFANT-JESUS
 (CITE DE QUEBEC)

1918—	...	B.....	...	M.....	1 S.
1919—	...	B.....	...	M.....	0 S.
1920—	...	B.....	...	M.....	3 S.

COMPAGNIE DU CIMETIERE SAINT-CHARLES
 (CITE DE QUEBEC) (1)

1914—	...	B.....	...	M.....	1412 S.
1915—	...	B.....	...	M.....	1545 S.

1916—	...	B.....	...	M.....	1767	S.
1917—	...	B.....	...	M.....	1485	S.
1918—	...	B.....	...	M.....	1837	S.
1919—	...	B.....	...	M.....	1521	S.
1920—	...	B.....	...	M.....	1653	S.

FRERES DES ECOLES CHRETIENNES (CITE DE
QUEBEC)

1917—	...	B.....	...	M.....	0	S.
1918—	...	B.....	...	M.....	1	S.
1919—	...	B.....	...	M.....	1	S.
1920—	...	B.....	...	M.....	0	S.

REGIMENT COMPOSE, CONGREGATION DE LA
HAUTE-VILLE (CITE DE QUEBEC)

1917—	...	B.....	2	M.....	0	S.
1918—	1	B.....	3	M.....	0	S.
1919—	...	B.....	1	M.....	0	S.

MISSIONNAIRES DU SACRE-COEUR (CITE DE
QUEBEC)

1920—	...	B.....	...	M.....	1	S.
-------	-----	--------	-----	--------	---	----

GREFFIER DE LA CITE (CITE DE QUEBEC)

1920—	6	N.....	0	M.....	0	S.
-------	---	--------	---	--------	---	----

(1) Depuis 1914, les défunts des paroisses Saint-Roch, Saint-Sauveur, Notre-Dame de Jacques-Cartier, Sainte-Angèle de Saint-Malo, Saint-Charles de Limoilou, et Saint-Zéphirin de Stadacona sont inhumés au cimetière Saint-Charles.

NOTRE-DAME DE SAINTE-FOY (QUEBEC)

1679—11 août 1679. (1)

- 4 janvier 1703 au 16 décembre 1703.
- 4 janvier 1709 au 27 novembre 1709.
- 7 janvier 1710 au 9 décembre 1710.
- 7 janvier 1721 au 20 décembre 1721.
- 7 janvier 1722 au 5 décembre 1722.
- 18 avril 1725 au 20 novembre 1725.
- 3 février 1726 au 2 décembre 1726.
- 3 janvier 1727 au 4 août 1727.
- 1er septembre 1727 au 6 janvier 1728.
- 31 janvier 1729 au 29 décembre 1729.
- 18 janvier 1730 au 15 décembre 1730.
- 9 mars 1731 au 17 décembre 1731.
- 24 janvier 1732 au 11 novembre 1732.
- 21 mars 1733 au 14 décembre 1733.
- 1er janvier 1734 au 22 décembre 1734.
- 3 janvier 1735 au 27 novembre 1735.
- 27 janvier 1736 au 9 décembre 1736.
- 2 janvier 1737 au 17 décembre 1737.
- 7 janvier 1738 au 29 décembre 1738.
- 11 février 1739 au 27 novembre 1739.
- 18 janvier 1741 au 17 décembre 1741.
- 9 janvier 1742 au 27 décembre 1742.
- 15 janvier 1743 au 20 décembre 1743.
- 7 janvier 1745 au 9 décembre 1745.
- 5 février 1746 au 8 décembre 1746.
- 2 janvier 1747 au 30 décembre 1747.
- 11 février 1748 au 23 décembre 1748.
- 13 janvier 1749 au 30 décembre 1749.

(1) Un seul acte sur une feuille volante.

9 janvier 1751 au 17 décembre 1752.			
23 février 1752 au 6 novembre 1752.			
27 février 1753 au 1 ^{er} décembre 1753.			
2 janvier 1754 au 25 novembre 1754.			
5 février 1755 au 1 ^{er} novembre 1755.			
31 janvier 1756 au 19 décembre 1757.			
12 janvier 1758 au 2 mai 1759.			
10 janvier 1760 au 28 décembre 1760.			
3 janvier 1761 au 16 décembre 1762.			
28 janvier 1763 au 29 décembre 1764.			
20 janvier 1765 au 7 décembre 1766.			
12 janvier 1767 au 25 décembre 1769.			
7 janvier 1770 au 29 décembre 1773.			
9 janvier 1774 au 1 ^{er} mai 1775.			
14 octobre 1782 au 30 décembre 1784.			
1785—	20 B.....	2 M.....	10 S.
1786—	17 B.....	2 M.....	15 S.
1787—	24 B.....	2 M.....	12 S.
1788—	16 B.....	2 M.....	21 S.
1789—	13 B.....	1 M.....	7 S.
1790—	8 B.....	5 M.....	22 S.
1791—	19 B.....	6 M.....	14 S.
1792—	4 B.....	2 M.....	4 S.
1793—	10 B.....	2 M.....	7 S.
1794—	2 B.....	1 M.....	9 S.
1795—	12 B.....	5 M.....	6 S.
1796—	22 B.....	6 M.....	9 S.
1797—	15 B.....	4 M.....	12 S.
1798—	18 B.....	1 M.....	14 S.
1799—	17 B.....	2 M.....	13 S.
1800—	6 B.....	6 M.....	9 S.
1801—	10 B.....	2 M.....	19 S.

1802—	4 B.....	1 M.....	5 S.
1803—	22 B.....	7 M.....	18 S.
1804—	13 B.....	6 M.....	14 S.
1805—	18 B.....	5 M.....	8 S.
1806—	5 B.....	3 M.....	13 S.
1807—	1 B.....	3 M.....	12 S.
1808—	5 B.....	6 M.....	13 S.
1809—	7 B.....	4 M.....	19 S.
1810—	3 B.....	1 M.....	11 S.
1811—	3 B.....	1 M.....	11 S.
1812—	15 B.....	5 M.....	9 S.
1813—	21 B.....	6 M.....	13 S.
1814—	13 B.....	2 M.....	3 S.
1815—	1 B.....	1 M.....	8 S.
1816—	10 B.....	2 M.....	12 S.
1817—	4 B.....	1 M.....	12 S.
1818—	9 B.....	... M.....	11 S.
1819—	15 B.....	2 M.....	11 S.
1820—	18 B.....	7 M.....	22 S.
1821—	20 B.....	3 M.....	12 S.
1822—	19 B.....	2 M.....	23 S.
1823—	25 B.....	1 M.....	18 S.
1824—	22 B.....	6 M.....	11 S.
1825—	33 B.....	6 M.....	14 S.
1826—	28 B.....	3 M.....	24 S.
1827—	33 B.....	2 M..... (1)	24 S.
1829—	24 B.....	4 M.....	78 S.
1830—	38 B.....	4 M.....	24 S.
1831—	36 B.....	7 M.....	33 S.
1832—	47 B.....	5 M.....	41 S.
1833—	37 B.....	8 M.....	23 S.

(1) Le registre de 1828 absent.

1834—	64 B.....	7 M.....	38 S.
1835—	44 B.....	12 M.....	27 S.
1836—	71 B.....	16 M.....	52 S.
1837—	48 B.....	7 M.....	46 S.
1838—	46 B.....	6 M.....	18 S.
1839—	41 B.....	12 M.....	36 S.
1840—	47 B.....	11 M.....	46 S.
1841—	54 B.....	11 M.....	28 S.
1842—	55 B.....	11 M.....	26 S.
1843—	69 B.....	14 M.....	44 S.
1844—	68 B.....	18 M.....	27 S.
1845—	73 B.....	15 M.....	62 S.
1846—	69 B.....	13 M.....	79 S.
1847—	76 B.....	35 M.....	71 S.
1848—	95 B.....	32 M.....	51 S.
1849—	97 B.....	17 M.....	60 S.
1850—	97 B.....	14 M.....	60 S.
1851—	83 B.....	12 M.....	61 S.
1852—	93 B.....	12 M.....	55 S.
1853—	95 B.....	24 M.....	65 S.
1854—	91 B.....	29 M.....	63 S.
1855—	109 B.....	18 M.....	83 S.
1856—	66 B.....	13 M.....	49 S.
1857—	62 B.....	11 M.....	40 S.
1858—	62 B.....	8 M.....	35 S.
1859—	62 B.....	6 M.....	45 S.
1860—	67 B.....	4 M.....	39 S.
1861—	59 B.....	9 M.....	30 S.
1862—	49 B.....	13 M.....	33 S.
1863—	42 B.....	8 M.....	33 S.
1864—	50 B.....	12 M.....	41 S.
1865—	48 B.....	3 M.....	44 S.

1866—	31 B.....	7 M.....	24 S.
1867—	36 B.....	1 M.....	25 S.
1868—	35 B.....	10 M.....	23 S.
1869—	36 B.....	6 M.....	16 S.
1870—	40 B.....	8 M.....	25 S.
1871—	19 B.....	10 M.....	19 S.
1872—	26 B.....	10 M.....	24 S.
1873—	21 B.....	12 M.....	22 S.
1874—	29 B.....	7 M.....	33 S.
1875—	36 B.....	7 M.....	24 S.
1876—	34 B.....	14 M.....	30 S.
1877—	28 B.....	20 M.....	28 S.
1878—	51 B.....	9 M.....	44 S.
1879—	35 B.....	9 M.....	25 S.
1880—	36 B.....	14 M.....	35 S.
1881—	37 B.....	12 M.....	24 S.
1882—	23 B.....	7 M.....	25 S.
1883—	42 B.....	16 M.....	35 S.
1884—	32 B.....	5 M.....	21 S.
1885—	37 B.....	6 M.....	31 S.
1886—	38 B.....	7 M.....	31 S.
1887—	38 B.....	3 M.....	28 S.
1888—	40 B.....	5 M.....	35 S.
1889—	35 B.....	4 M.....	44 S.
1890—	33 B.....	4 M.....	31 S.
1891—	24 B.....	12 M.....	35 S.
1892—	37 B.....	5 M.....	45 S.
1893—	40 B.....	8 M.....	33 S.
1894—	33 B.....	5 M.....	27 S.
1895—	43 B.....	2 M.....	23 S.
1896—	28 B.....	6 M.....	28 S.
1897—	41 B.....	3 M.....	23 S.

1898—	27 B.....	10 M.....	26 S.
1899—	33 B.....	5 M.....	22 S.
1900—	32 B.....	6 M.....	31 S.
1901—	27 B.....	12 M.....	27 S.
1902—	32 B.....	9 M.....	23 S.
1903—	25 B.....	8 M.....	19 S.
1904—	39 B.....	7 M.....	25 S.
1905—	44 B.....	4 M.....	27 S.
1906—	32 B.....	6 M.....	24 S.
1907—	41 B.....	7 M.....	25 S.
1908—	33 B.....	8 M.....	22 S.
1909—	40 B.....	6 M.....	34 S.
1910—	40 B.....	5 M.....	24 S.
1911—	44 B.....	7 M.....	18 S.
1912—	43 B.....	9 M.....	30 S.
1913—	50 B.....	5 M.....	25 S.
1914—	46 B.....	5 M.....	27 S.
1915—	53 B.....	4 M.....	38 S.
1916—	38 B.....	5 M.....	24 S.
1917—	48 B.....	5 M.....	20 S.
1918—	52 B.....	2 M.....	44 S.
1919—	53 B.....	6 M.....	31 S.
1920—	47 B.....	4 M.....	40 S.

NOTE—Aux Archives paroissiales de Sainte-Foy on conserve tous les registres de baptêmes, mariages et sépultures de cette paroisse à partir de 1699 jusqu'à date, sauf celui de 1789 dont le double se trouve aux Archives Judiciaires de Québec. Remarquons cependant que, du 11 septembre 1814 au 21 septembre 1815, le registre de Sainte-Foy aussi bien que celui des Archives Judiciaires de Québec est en blanc. C'est M. le curé Doucet qui est responsable de cette lacune dans les registres de Ste-Foy.

SAINT-CHARLES DE CHARLESBOURG
(QUEBEC)

- 4 janvier 1681 au 24 décembre 1681.
- 7 janvier 1683 au 20 décembre 1683.
- 5 janvier 1684 au 20 décembre 1684.
- 21 janvier 1685 au 30 décembre 1685.
- 6 janvier 1686 au 21 décembre 1686.
- 27 janvier 1687 au 15 décembre 1687.
- 10 janvier 1689 au 20 décembre 1689.
- 3 janvier 1690 au 14 novembre 1690.
- 23 janvier 1691 au 29 décembre 1691.
- 21 février 1692 au 26 novembre 1692.
- 1er janvier 1693 au 25 décembre 1693.
- 12 janvier 1694 au 1er février 1695.
- 11 janvier 1700 au 30 décembre 1701.
- 2 janvier 1702 au 30 décembre 1703.
- 9 mars 1704 au 6 mai 1704.
- 10 janvier 1705 au 14 décembre 1706.
- 19 janvier 1707 au 26 décembre 1707.
- 16 janvier 1708 au 30 décembre 1708.
- 2 janvier 1709 au 31 décembre 1709.
- 7 janvier 1710 au 27 décembre 1710.
- 11 janvier 1711 au 23 décembre 1711.
- 9 février 1712 au 7 novembre 1712.
- 2 janvier 1713 au 29 décembre 1713.
- 5 janvier 1714 au 27 décembre 1714.
- 3 janvier 1715 au 15 décembre 1715.
- 4 janvier 1716 au 8 décembre 1718.
- 1er janvier 1719 au 27 décembre 1720.
- 8 janvier 1721 au 25 décembre 1723.
- 9 janvier 1724 au 31 décembre 1725.

- 23 janvier 1726 au .. décembre 1726 (1).
 .. août 1727 au 27 décembre 1729.
 8 janvier 1730 au 29 décembre 1731.
 .. janvier 1735 au .. décembre 1738 (2).
 3 janvier 1757 au 27 août 1759.
 28 août 1759 au 19 juin 1760.
 23 janvier 1760 au 18 mai 1761.
 25 mai 1761 au 19 février 1762.
 22 février 1762 au 25 décembre 1763.
 23 janvier 1764 au 26 octobre 1764.
 5 novembre 1764 au 28 juillet 1775.
 2 août 1775 au 10 avril 1778.
 11 avril 1778 au 2 décembre 1780.
 11 décembre 1780 au 20 janvier 1783.

1783—	...	B.....	...	M.....	...	S.
1784-85—	137	B.....	29	M.....	199	S.
1786—	...	B.....	...	M.....	...	S.
1787—	105	B.....	15	M.....	45	S.
1788—	90	B.....	13	M.....	25	S.
1789—	71	B.....	13	M.....	18	S.
1790—	66	B.....	10	M.....	29	S.
1791—	92	B.....	12	M.....	50	S.
1792—	69	B.....	20	M.....	26	S.
1793—	71	B.....	22	M.....	25	S.
1794—	70	B.....	10	M.....	24	S.
1795—	...	B.....	...	M.....	...	S.
1796—	...	B.....	...	M.....	...	S.
1797—	...	B.....	...	M.....	...	S.
1798—	...	B.....	...	M.....	...	S.
1799—	...	B.....	...	M.....	...	S.

(1) - Ce cahier est en lambeaux.

(2) Ce cahier est en lambeaux.

1800—	...	B.....	...	M.....	...	S.
1801—	...	B.....	...	M.....	...	S.
1802—	...	B.....	...	M.....	...	S.
1803—	...	B.....	...	M.....	...	S.
1804—	...	B.....	...	M.....	...	S.
1805—	...	B.....	...	M.....	...	S.
1806—	52	B.....	6	M.....	15	S.
1807—	44	B.....	12	M.....	16	S.
1808—	49	B.....	8	M.....	19	S.
1809—	53	B.....	4	M.....	33	S.
1810—	55	B.....	6	M.....	43	S.
1811—	36	B.....	6	M.....	40	S.
1812—	61	B.....	11	M.....	43	S.
1813—	45	B.....	15	M.....	35	S.
1814—	42	B.....	13	M.....	43	S.
1815—	45	B.....	10	M.....	26	S.
1816—	50	B.....	7	M.....	35	S.
1817—	50	B.....	9	M.....	23	S.
1818—	49	B.....	9	M.....	16	S.
1819—	50	B.....	7	M.....	33	S.
1820—	64	B.....	8	M.....	45	S.
1821—	54	B.....	11	M.....	54	S.
1822—	59	B.....	11	M.....	42	S.
1823—	52	B.....	15	M.....	38	S.
1824—	78	B.....	19	M.....	38	S.
1825—	57	B.....	16	M.....	27	S.
1826—	73	B.....	18	M.....	56	S.
1827—	79	B.....	22	M.....	57	S.
1828—	81	B.....	11	M.....	30	S.
1829—	67	B.....	11	M.....	27	S.
1830—	65	B.....	9	M.....	36	S.
1831—	70	B.....	12	M.....	49	S.

1832—	82 B.....	14 M.....	52 S.
1833—	81 B.....	13 M.....	45 S.
1834—	73 B.....	10 M.....	61 S.
1835—	65 B.....	12 M.....	28 S.
1836—	72 B.....	8 M.....	45 S.
1837—	63 B.....	9 M.....	43 S.
1838—	58 B.....	11 M.....	38 S.
1839—	58 B.....	13 M.....	37 S.
1840—	55 B.....	12 M.....	45 S.
1841—	80 B.....	22 M.....	45 S.
1841—	80 B.....	22 M.....	48 S.
1842—	56 B.....	14 M.....	50 S.
1843—	65 B.....	16 M.....	42 S.
1844—	79 B.....	15 M.....	28 S.
1845—	79 B.....	10 M.....	49 S.
1846—	64 B.....	21 M.....	61 S.
1847—	76 B.....	16 M.....	45 S.
1848—	72 B.....	16 M.....	38 S.
1849—	74 B.....	16 M.....	46 S.
1850—	80 B.....	21 M.....	28 S.
1851—	69 B.....	11 M.....	66 S.
1852—	78 B.....	9 M.....	33 S.
1853—	85 B.....	19 M.....	38 S.
1854—	93 B.....	18 M.....	32 S.
1855—	82 B.....	16 M.....	41 S.
1856—	82 B.....	17 M.....	39 S.
1857—	85 B.....	14 M.....	35 S.
1858—	62 B.....	9 M.....	45 S.
1859—	86 B.....	11 M.....	30 S.
1860—	94 B.....	13 M.....	38 S.
1861—	80 B.....	11 M.....	40 S.
1862—	83 B.....	15 M.....	38 S.

1863—	90 B.....	19 M.....	42 S.
1864—	80 B.....	13 M.....	49 S.
1865—	105 B.....	18 M.....	45 S.
1866—	87 B.....	20 M.....	61 S.
1867—	95 B.....	17 M.....	43 S.
1868—	97 B.....	17 M.....	51 S.
1869—	90 B.....	14 M.....	62 S.
1870—	90 B.....	8 B.....	44 S.
1871—	82 B.....	13 M.....	71 S.
1872—	70 B.....	22 M.....	49 S.
1873—	92 B.....	22 M.....	60 S.
1874—	82 B.....	21 M.....	57 S.
1875—	92 B.....	22 M.....	79 S.
1876—	94 B.....	10 M.....	68 S.
1877—	98 B.....	27 M.....	51 S.
1878—	106 B.....	21 M.....	67 S.
1879—	103 B.....	13 M.....	64 S.
1880—	80 B.....	14 M.....	68 S.
1881—	100 B.....	20 M.....	66 S.
1882—	104 B.....	20 M.....	51 S.
1883—	75 B.....	16 M.....	54 S.
1884—	67 B.....	18 M.....	61 S.
1885—	86 B.....	13 M.....	46 S.
1886—	87 B.....	22 M.....	61 S.
1887—	98 B.....	21 M.....	57 S.
1888—	102 B.....	12 M.....	51 S.
1889—	99 B.....	18 M.....	71 S.
1890—	102 B.....	15 M.....	67 S.
1891—	101 B.....	19 M.....	90 S.
1892—	116 B.....	17 M.....	69 S.
1893—	101 B.....	15 M.....	61 S.
1894—	110 B.....	16 M.....	76 S.

1895— 112 B.....	14 M.....	46 S.
1896— 108 B.....	15 M.....	57 S.
1897— 104 B.....	10 M.....	78 S.
1898— 121 B.....	13 M.....	44 S.
1899— 108 B.....	18 M.....	73 S.
1900— 112 B.....	20 M.....	81 S.
1901— 109 B.....	17 M.....	58 S.
1902— 109 B.....	11 M.....	54 S.
1903— 118 B.....	18 M.....	59 S.
1904— 125 B.....	16 M.....	66 S.
1905— 111 B.....	21 M.....	61 S.
1906— 109 B.....	12 M.....	83 S.
1907— 85 B.....	18 M.....	42 S.
1908— 92 B.....	11 M.....	47 S.
1909— 94 B.....	9 M.....	40 S.
1910— 94 B.....	11 M.....	52 S.
1911— 69 B.....	21 M.....	51 S.
1912— 94 B.....	9 M.....	52 S.
1913— 87 B.....	18 M.....	66 S.
1914— 87 B.....	11 M.....	40 S.
1915— 95 B.....	10 M.....	45 S.
1916— 85 B.....	8 M.....	48 S.
1917— 83 B.....	8 M.....	38 S.
1918— 76 B.....	3 M.....	61 S.
1919— 81 B.....	17 M.....	42 S.
1920— 72 B.....	11 M.....	41 S.

NOTE — On conserve aux Archives paroissiales de Charlesbourg la série complète des registres de baptêmes, mariages et sépultures depuis 1681 jusqu'à date.

NOTRE-DAME DE BEAUPORT (QUEBEC)

19 janvier 1681 au 27 novembre 1681.

- 6 janvier 1682 au 26 décembre 1682.
- 11 janvier 1683 au 6 décembre 1683.
- 5 janvier 1684 au 20 décembre 1684.
- 20 janvier 1685 au 29 décembre 1685.
- 6 janvier 1686 au 19 décembre 1686.
- 4 janvier 1687 au 23 décembre 1687.
- 1er janvier 1688 au 25 décembre 1688.
- 8 janvier 1689 au 28 décembre 1689.
- 10 janvier 1690 au 22 décembre 1690.
- 10 janvier 1691 au 21 décembre 1691.
- 2 janvier 1692 au 17 décembre 1692.
- 22 janvier 1693 au 23 décembre 1693.
- 17 janvier 1702 au 30 décembre 1702.
- 1er janvier 1706 au 28 décembre 1706.
- 7 janvier 1707 au 27 décembre 1707.
- 7 janvier 1708 au 23 décembre 1708.
- 4 janvier 1709 au 28 décembre 1709.
- 4 janvier 1710 au 14 décembre 1710.
- 7 janvier 1711 au 30 décembre 1711.
- 3 janvier 1712 au 31 décembre 1712.
- 2 janvier 1713 au 4 décembre 1713.
- 4 janvier 1714 au 29 décembre 1714.
- 24 janvier 1715 au 27 décembre 1715.
- 3 janvier 1716 au 25 décembre 1716.
- 4 janvier 1717 au 18 décembre 1717.
- 3 janvier 1718 au 9 janvier 1719.
- 4 janvier 1719 au 26 décembre 1719.
- 1er janvier 1722 au 24 décembre 1722.
- 10 janvier 1723 au 15 décembre 1723.
- 27 novembre 1724 au 8 septembre 1725.
- 5 juillet 1727 au 5 janvier 1730.
- 9 janvier 1730 au 28 décembre 1730.

- 7 janvier 1731 au 31 décembre 1731.
- 6 janvier 1732 au 30 décembre 1732.
- 5 janvier 1733 au 22 décembre 1733.
- 14 janvier 1734 au 30 décembre 1734.
- 1er janvier 1735 au 14 décembre 1735.
- 8 janvier 1736 au 20 décembre 1736.
- 4 janvier 1737 au 22 décembre 1737.
- 3 janvier 1738 au 23 décembre 1738.
- 17 janvier 1739 au 29 décembre 1739.
- 25 janvier 1740 au 24 décembre 1740.
- 4 janvier 1741 au 31 décembre 1741.
- 4 janvier 1743 au 25 décembre 1743.
- 2 janvier 1744 au 28 février 1745.
- 1er mars 1745 au 28 décembre 1746.
- 5 janvier 1747 au 29 avril 1748.
- 7 mai 1748 au 31 août 1749.
- 8 septembre 1749 au 8 novembre 1751.
- 10 novembre 1751 au 9 août 1756.
- 16 août 1756 au 17 mai 1757.
- 26 mai 1757 au 9 décembre 1759.
- 23 décembre 1759 au 11 avril 1761.
- 12 avril 1761 au 7 décembre 1763.
- 9 décembre 1763 au 30 décembre 1765.
- 30 décembre 1765 au 30 décembre 1767.
- 1er janvier 1768 au 18 juin 1771.
- 22 juin 1771 au 31 mai 1773.
- 1er juin 1773 au 12 août 1775.
- 13 août 1775 au 3 février 1777.
- 3 février 1777 au 20 août 1778.
- 23 août 1778 au 7 octobre 1780.
- 9 octobre 1780 au 31 octobre 1782.
- 4 novembre 1782 au 21 juin 1784.

22 juin 1784 au 30 décembre 1784.

1785—	43 B.....	13 M.....	22 S.
1786—	44 B.....	8 M.....	27 S.
1787—	45 B.....	6 M.....	25 S.
1788—	49 B.....	11 M.....	21 S.
1789—	48 B.....	8 M.....	15 S.
1790—	39 B.....	11 M.....	26 S.
1791—	45 B.....	7 M.....	46 S.
1792—	50 B.....	13 M.....	16 S.
1793—	44 B.....	11 M.....	24 S.
1794—	46 B.....	14 M.....	28 S.
1795—	44 B.....	12 M.....	30 S.
1796—	53 B.....	6 M.....	27 S.
1797—	48 B.....	6 M.....	16 S.
1798—	46 B.....	8 M.....	26 S.
1799—	37 B.....	8 M.....	17 S.
1800—	45 B.....	11 M.....	17 S.
1801—	41 B.....	16 M.....	26 S.
1802—	48 B.....	4 M.....	31 S.
1803—	30 B.....	15 M.....	41 S.
1804—	48 B.....	12 M.....	39 S.
1805—	52 B.....	5 M.....	21 S.
1806—	39 B.....	8 M.....	19 S.
1807—	46 B.....	9 M.....	27 S.
1808—	22 B.....	16 M.....	20 S.
1809—	47 B.....	19 M.....	15 S.
1810—	41 B.....	18 M.....	52 S.
1811—	39 B.....	7 M.....	21 S.
1812—	47 B.....	18 M.....	19 S.
1813—	43 B.....	12 M.....	37 S.
1814—	57 B.....	5 M.....	29 S.
1815—	51 B.....	10 M.....	32 S.

1816—	59 B.....	7 M.....	18 S.
1817—	48 B.....	6 M.....	30 S.
1819—	60 B.....	19 M..... (1)	38 S.
1820—	70 B.....	10 M.....	40 S.
1821—	68 B.....	15 M.....	47 S.
1822—	71 B.....	16 M.....	41 S.
1823—	72 B.....	9 M.....	40 S.
1824—	62 B.....	15 M.....	34 S.
1825—	64 B.....	17 M.....	31 S.
1826—	76 B.....	7 M.....	43 S.
1827—	59 B.....	11 M.....	38 S.
1828—	73 B.....	11 M.....	50 S.
1829—	74 B.....	2 M.....	47 S.
1830—	59 B.....	14 M.....	55 S.
1831—	81 B.....	18 M.....	59 S.
1832—	74 B.....	22 M.....	126 S.
1833—	62 B.....	16 M.....	39 S.
1834—	74 B.....	11 M.....	61 S.
1835—	72 B.....	16 M.....	42 S.
1836—	74 B.....	15 M.....	43 S.
1837—	83 B.....	10 M.....	45 S.
1838—	78 B.....	9 M.....	43 S.
1839—	77 B.....	13 M.....	46 S.
1840—	97 B.....	22 M.....	51 S.
1841—	96 B.....	24 M.....	55 S.
1842—	107 B.....	25 M.....	79 S.
1843—	121 B.....	16 M.....	47 S.
1844—	109 B.....	19 M.....	76 S.
1845—	119 B.....	22 M.....	62 S.
1846—	131 B.....	18 M.....	112 S.
1847—	123 B.....	27 M.....	73 S.

(1) Le registre de 1818 absent.

1848— 120 B.....	17 M.....	68 S.
1849— 121 B.....	18 M.....	77 S.
1850— 117 B.....	14 M.....	56 S.
1851— 113 B.....	13 M.....	68 S.
1852— 123 B.....	18 M.....	48 S.
1853— 102 B.....	19 M.....	55 S.
1854— 124 B.....	25 M.....	97 S.
1855— 114 B.....	20 M.....	80 S.
1856— 119 B.....	14 M.....	71 S.
1857— 130 B.....	24 M.....	97 S.
1858— 142 B.....	16 M.....	77 S.
1859— 119 B.....	12 M.....	62 S.
1860— 137 B.....	19 M.....	51 S.
1861— 125 B.....	16 M.....	69 S.
1852— 126 B.....	15 M.....	67 S.
1863— 102 B.....	16 M.....	117 S.
1864— 135 B.....	20 M.....	83 S.
1865— 134 B.....	40 M.....	68 S.
1866— 131 B.....	26 M.....	59 S.
1867— 168 B.....	31 M.....	110 S.
1868— 170 B.....	24 M.....	93 S.
1869— 169 B.....	40 M.....	108 S.
1870— 133 B.....	24 M.....	82 S.
1871— 179 B.....	29 M.....	121 S.
1872— 157 B.....	35 M.....	114 S.
1873— 197 B.....	35 M.....	107 S.
1874— 171 B.....	31 M.....	102 S.
1875— 187 B.....	24 M.....	167 S.
1876— 217 B.....	34 M.....	137 S.
1877— 207 B.....	23 M.....	129 S.
1878— 202 B.....	31 M.....	121 S.
1879— 192 B.....	26 M.....	134 S.

1880— 175 B.....	39 M.....	138 S.
1881— 200 B.....	33 M.....	105 S.
1882— 174 B.....	31 M.....	119 S.
1883— 201 B.....	31 M.....	135 S.
1884— 178 B.....	14 M.....	89 S.
1885— 191 B.....	28 M.....	133 S.
1886— 217 B.....	31 M.....	160 S.
1887— 184 B.....	43 M.....	106 S.
1888— 186 B.....	39 M.....	152 S.
1889— 194 B.....	40 M.....	109 S.
1890— 222 B.....	26 M.....	157 S.
1891— 167 B.....	31 M.....	160 S.
1892— 171 B.....	28 M.....	121 S.
1893— 206 B.....	13 M.....	123 S.
1894— 159 B.....	25 M.....	120 S.
1895— 161 B.....	29 M.....	113 S.
1896— 161 B.....	30 M.....	105 S.
1897— 187 B.....	34 M.....	138 S.
1898— 184 B.....	28 M.....	119 S.
1899— 175 B.....	42 M.....	112 S.
1900— 185 B.....	30 M.....	104 S.
1901— 200 B.....	39 M.....	120 S.
1902— 186 B.....	23 M.....	116 S.
1903— 210 B.....	18 M.....	101 S.
1904— 198 B.....	26 M.....	127 S.
1905— 217 B.....	30 M.....	113 S.
1906— 225 B.....	31 M.....	131 S.
1907— 224 B.....	30 M.....	108 S.
1908— 216 B.....	36 M.....	115 S.
1909— 212 B.....	28 M.....	107 S.
1910— 209 B.....	27 M.....	111 S.
1911— 179 B.....	31 M.....	97 S.

1912— 177 B.....	25 M.....	83 S.
1813— 180 B.....	45 M.....	127 S.
1914— 218 B.....	26 M.....	117 S.
1915— 164 B.....	13 M.....	121 S.
1916— 170 B.....	26 M.....	132 S.
1917— 167 B.....	18 M.....	126 S.
1918— 146 B.....	11 M.....	141 S.
1919— 152 B.....	24 M.....	89 S.
1920— 155 B.....	21 M.....	113 S.

NOTE—Dans l'incendie de l'église de Beauport le 21 février 1916, tous les registres de naissances, mariages et sépultures de cette paroisse ont été détruits. Les Archives Judiciaires de Québec possèdent outre les registres originaux que nous venons d'énumérer une copie de ces registres qui donnent une bonne partie des registres disparus. Cette copie reliée en trois cahiers contient les registres des années 1673-1674 inclus, 1678 à 1682 inclus, 1686 à 1690 inclus, 1693 à 1699 inclus, 1700 à 1719 inclus, 1720 à 1739 inclus, 1740 à 1759 inclus, 1759 à 1778 inclus.

SAINT-MICHEL ARCHANGE (QUEBEC) (1)

1855— ... B.....	... M.....	27 S.
1856— ... B.....	... M.....	36 S.
1857— ... B.....	... M.....	33 S.
1858— ... B.....	... M.....	36 S.
1859— ... B.....	... M.....	28 S.
1860— ... B.....	... M.....	42 S.
1861— ... B.....	... M.....	23 S.
1862— ... B.....	... M.....	21 S.

(1) De 1855 à 1896, les registres portent pour titre "Asile des aliénés de Québec". Le 28 avril 1896, le territoire de l'Asile des Aliénés de Québec (Beauport) a été érigé en paroisse sous le titre de Saint-Michel Archange.

1863—	...	B.....	...	M.....	32 S.
1864—	...	B.....	...	M.....	40 S.
1865—	...	B.....	...	M.....	40 S.
1866—	...	B.....	...	M.....	36 S.
1867—	...	B.....	...	M.....	38 S.
1868—	...	B.....	...	M.....	34 S.
1869—	...	B.....	...	M.....	49 S.
1870—	...	B.....	...	M.....	43 S.
1871—	...	B.....	...	M.....	40 S.
1872—	...	B.....	...	M.....	42 S.
1873—	...	B.....	...	M.....	51 S.
1874—	...	B.....	...	M.....	50 S.
1875—	...	B.....	...	M.....	32 S.
1876—	...	B.....	...	M.....	34 S.
1877—	...	B.....	...	M.....	29 S.
1878—	...	B.....	...	M.....	29 S.
1879—	...	B.....	...	M.....	40 S.
1880—	...	B.....	...	M.....	31 S.
1881—	...	B.....	...	M.....	41 S.
1882—	...	B.....	...	M.....	53 S.
1883—	...	B.....	...	M.....	31 S.
1884—	...	B.....	...	M.....	38 S.
1885—	...	B.....	...	M.....	31 S.
1886—	...	B.....	...	M.....	33 S.
1887—	...	B.....	...	M.....	26 S.
1888—	...	B.....	...	M.....	27 S.
1889—	...	B.....	...	M.....	23 S.
1890—	...	B.....	...	M.....	47 S.
1891—	...	B.....	...	M.....	38 S.
1892—	...	B.....	...	M.....	35 S.
1893—	...	B.....	...	M.....	47 S.
1894—	...	B.....	...	M.....	46 S.

1895—	...	B.....	...	M.....	44 S.
1896—	4	B.....	...	M.....	60 S.
1897—	1	B.....	...	M.....	95 S.
1898—	2	B.....	1	M.....	59 S.
1899—	1	B.....	...	M.....	57 S.
1900—	...	B.....	...	M.....	54 S.
1901—	1	B.....	...	M.....	59 S.
1902—	...	B.....	...	M.....	70 S.
1903—	1	B.....	...	M.....	53 S.
1904—	...	B.....	...	M.....	51 S.
1905—	...	B.....	...	M.....	57 S.
1906—	1	B.....	...	M.....	78 S.
1907—	...	B.....	...	M.....	79 S.
1908—	...	B.....	...	M.....	66 S.
1909—	...	B.....	...	M.....	74 S.
1910—	...	B.....	...	M.....	63 S.
1911—	2	B.....	...	M.....	71 S.
1912—	2	B.....	...	M.....	74 S.
1913—	5	B.....	1	M.....	69 S.
1914—	3	B.....	1	M.....	71 S.
1915—	...	B.....	...	M.....	91 S.
1916—	6	B.....	2	M.....	93 S.
1917—	9	B.....	1	M.....	114 S.
1918—	1	B.....	...	M.....	236 S.
1919—	9	B.....	...	M.....	107 S.
1920—	8	B.....	2	M.....	109 S.

NOTRE-DAME DE L'ANCIENNE-LORETTE

29 novembre 1697 au 12 décembre 1699.

14 octobre 1707 au 1er mars 1708.

9 mars 1709 au 17 avril 1709.

12 janvier 1721 au 28 décembre 1722.		
16 août 1727 au 7 décembre 1728.		
28 décembre 1728 au 31 décembre 1729.		
18 janvier 1730 au 18 décembre 1730.		
15 janvier 1731 au 23 décembre 1731.		
4 janvier 1732 au 27 décembre 1732.		
10 janvier 1733 au 3 décembre 1733.		
4 janvier 1734 au 29 décembre 1734.		
14 janvier 1735 au 12 décembre 1735.		
7 janvier 1736 au 29 décembre 1736.		
8 janvier 1737 au 7 décembre 1737.		
8 janvier 1738 au 27 août 1738.		
1er septembre 1738 au 1er décembre 1738.		
7 janvier 1739 au 9 décembre 1739.		
24 juillet 1740 au 21 juin 1741.		
27 juin 1741 au 19 décembre 1742.		
2 juillet 1744 au 3 août 1745.		
4 août 1745 au 19 septembre 1746.		
17 octobre 1746 au 18 octobre 1748.		
19 février 1749 au 17 mars 1753.		
2 juillet 1765 au 15 juillet 1766.		
1er août 1766 au 24 juin 1772.		
14 juillet 1772 au 1er mars 1776.		
4 janvier 1785 au 24 décembre 1785.		
1786— 55 B.....	12 M.....	46 S.
1787— 55 B.....	18 M.....	15 S.
1788— 57 B.....	14 M.....	18 S.
1789— 63 B.....	6 M.....	11 S.
1790— 63 B.....	11 M.....	36 S.
1791— 63 B.....	14 M.....	33 S.
1792— 63 B.....	5 M.....	24 S.
1793— 66 B.....	10 M.....	29 S.

1794—	62 B.....	16 M.....	52 S.
1795—	55 B.....	13 M.....	41 S.
1796—	64 B.....	7 M.....	28 S.
1797—	63 B.....	18 M.....	27 S.
1798—	73 B.....	11 M.....	26 S.
1799—	56 B.....	7 M.....	25 S.
1800—	74 B.....	16 M.....	30 S.
1801—	84 B.....	16 M.....	29 S.
1802—	82 B.....	18 M.....	28 S.
1803—	60 B.....	13 M.....	51 S.
1804—	67 B.....	41 M.....	26 S.
1805—	63 B.....	12 M.....	31 S.
1806—	80 B.....	12 M.....	27 S.
1807—	67 B.....	11 M.....	29 S.
1808—	71 B.....	14 M.....	36 S.
1809—	66 B.....	12 M.....	43 S.
1810—	69 B.....	22 M.....	52 S.
1811—	68 B.....	21 M.....	48 S.
1812—	66 B.....	23 M.....	23 S.
1813—	74 B.....	15 M.....	39 S.
1814—	75 B.....	25 M.....	36 S.
1815—	78 B.....	11 M.....	37 S.
1816—	85 B.....	14 M.....	23 S.
1817—	78 B.....	8 M.....	36 S.
1818—	68 B.....	11 M.....	38 S.
1819—	74 B.....	5 M.....	43 S.
1820—	67 B.....	11 M.....	46 S.
1821—	60 B.....	18 M.....	30 S.
1822—	72 B.....	20 M.....	33 S.
1823—	73 B.....	10 M.....	37 S.
1824—	70 B.....	15 M.....	49 S.
1825—	74 B.....	15 M.....	39 S.

1826—	64 B.....	21 M.....	34 S.
1827—	79 B.....	11 M.....	54 S.
1828—	71 B.....	14 M.....	35 S.
1829—	61 B.....	18 M.....	30 S.
1830—	72 B.....	17 M.....	62 S.
1831—	60 B.....	25 M.....	49 S.
1832—	70 B.....	21 M.....	75 S.
1833—	74 B.....	24 M.....	33 S.
1834—	79 B.....	21 M.....	52 S.
1835—	77 B.....	10 M.....	46 S.
1836—	75 B.....	26 M.....	66 S.
1837—	78 B.....	10 M.....	36 S.
1838—	78 B.....	19 M.....	51 S.
1839—	60 B.....	16 M.....	37 S.
1840—	73 B.....	29 M.....	35 S.
1841—	79 B.....	26 M.....	65 S.
1842—	73 B.....	17 M.....	45 S.
1843—	68 B.....	12 M.....	36 S.
1844—	75 B.....	17 M.....	38 S.
1845—	78 B.....	15 M.....	64 S.
1846—	74 B.....	15 M.....	57 S.
1847—	72 B.....	21 M.....	54 S.
1848—	67 B.....	15 M.....	33 S.
1849—	54 B.....	13 M.....	58 S.
1850—	73 B.....	14 M.....	41 S.
1851—	54 B.....	6 M.....	42 S.
1852—	81 B.....	20 M.....	42 S.
1853—	62 B.....	21 M.....	42 S.
1854—	70 B.....	24 M.....	63 S.
1855—	87 B.....	23 M.....	62 S.
1856—	75 B.....	19 M.....	36 S.
1857—	90 B.....	10 M.....	40 S.

1858—	77 B.....	12 M.....	62 S.
1859—	88 B.....	12 M.....	53 S.
1860—	73 B.....	16 M.....	52 S.
1861—	76 B.....	18 M.....	55 S.
1862—	96 B.....	23 M.....	74 S.
1863—	82 B.....	11 M.....	42 S.
1864—	95 B.....	25 M.....	63 S.
1865—	87 B.....	25 M.....	71 S.
1866—	102 B.....	15 M.....	61 S.
1867—	86 B.....	17 M.....	66 S.
1868—	94 B.....	10 M.....	60 S.
1869—	82 B.....	21 M.....	72 S.
1870—	85 B.....	18 M.....	42 S.
1871—	72 B.....	24 M.....	57 S.
1872—	86 B.....	15 M.....	68 S.
1873—	84 B.....	23 M.....	52 S.
1874—	100 B.....	23 M.....	70 S.
1875—	94 B.....	21 M.....	126 S.
1876—	129 B.....	17 M.....	79 S.
1877—	89 B.....	14 M.....	64 S.
1878—	109 B.....	14 M.....	54 S.
1879—	110 B.....	14 M.....	80 S.
1880—	89 B.....	19 M.....	95 S.
1881—	108 B.....	23 M.....	66 S.
1882—	103 B.....	32 M.....	97 S.
1883—	110 B.....	11 M.....	82 S.
1884—	96 B.....	22 M.....	70 S.
1885—	115 B.....	19 M.....	87 S.
1886—	98 B.....	22 M.....	100 S.
1887—	109 B.....	20 M.....	82 S.
1888—	99 B.....	10 M.....	76 S.
1889—	128 B.....	15 M.....	86 S.

1890— 98 B.....	27 M.....	65 S.
1891— 110 B.....	21 M.....	135 S.
1892— 110 B.....	20 M.....	64 S.
1893— 133 B.....	24 M.....	82 S.
1894— 127 B.....	33 M.....	93 S.
1895— 119 B.....	19 M.....	68 S.
1896— 131 B.....	18 M.....	92 S.
1897— 117 B.....	21 M.....	74 S.
1898— 139 B.....	31 M.....	82 S.
1899— 123 B.....	18 M.....	79 S.
1900— 115 B.....	20 M.....	79 S.
1901— 129 B.....	21 M.....	69 S.
1902— 131 B.....	32 M.....	74 S.
1903— 135 B.....	16 M.....	80 S.
1904— 129 B.....	16 M.....	70 S.
1905— 110 B.....	10 M.....	73 S.
1906— 131 B.....	13 M.....	92 S.
1907— 126 B.....	14 M.....	55 S.
1908— 124 B.....	20 M.....	90 S.
1909— 85 B.....	17 M.....	56 S.
1910— 100 B.....	23 M.....	76 S.
1911— 102 B.....	11 M.....	48 S.
1912— 107 B.....	16 M.....	47 S.
1913— 98 B.....	21 M.....	61 S.
1914— 85 B.....	20 M.....	60 S.
1915— 99 B.....	18 M.....	68 S.
1916— 90 B.....	16 M.....	76 S.
1917— 91 B.....	16 M.....	49 S.
1918— 82 B.....	16 M.....	67 S.
1919— 76 B.....	24 M.....	64 S.
1920— 83 B.....	25 M.....	52 S.

NOTE — Les registres de 1700 à 1707, de 1708, de

1709 à 1720, de 1722 à 1727, de 1743 à 1744, de 1753 à 1765 et de 1776 à 1785 qui manquent aux Archives Judiciaires de Québec se trouvent à peu près au complet aux Archives paroissiales de l'Ancienne-Lorette.

SAINT-AMBROISE DE LA JEUNE-LORETTE
(QUEBEC)

8 avril 1775 au 25 novembre 1785 (1)

1786—	15 B.....	... M.....	4 S.
1787—	5 B.....	... M.....	7 S.
1788—	10 B.....	... M.....	3 S.
1789—	8 B.....	2 M.....	4 S.
1790—	7 B.....	1 M.....	1 S.
1795—	32 B.....	8 M.....	32 S.
1796—	53 B.....	14 M.....	24 S.
1797—	50 B.....	10 M.....	21 S.
1798—	56 B.....	3 M.....	41 S.
1799—	43 B.....	5 M.....	23 S.
1800—	52 B.....	15 M.....	32 S.
1801—	56 B.....	22 M.....	26 S.
1802—	45 B.....	19 M.....	32 S.
1803—	61 B.....	14 M.....	38 S.
1804—	68 B.....	22 M.....	32 S.
1805—	58 B.....	25 M.....	29 S.
1806—	71 B.....	12 M.....	37 S.
1807—	67 B.....	9 M.....	26 S.
1808—	65 B.....	17 M.....	32 S.
1809—	64 B.....	16 M.....	19 S.
1810—	80 B.....	16 M.....	39 S.

(1) Ce cahier porte pour titre "St-Ambroise, mission des Hurons de la Jeune-Lorette."

1811—	89 B.....	8 M.....	40 S.
1812—	79 B.....	10 M.....	42 S.
1813—	75 B.....	14 M.....	61 S.
1814—	83 B.....	12 M.....	39 S.
1815—	88 B.....	15 M.....	29 S.
1816—	88 B.....	15 M.....	34 S.
1817—	77 B.....	13 M.....	39 S.
1818—	87 B.....	8 M.....	31 S.
1819—	73 B.....	14 M.....	29 S.
1820—	87 B.....	22 M.....	36 S.
1821—	102 B.....	16 M.....	51 S.
1822—	90 B.....	7 M.....	36 S.
1823—	89 B.....	11 M.....	43 S.
1824—	94 B.....	16 M.....	37 S.
1825—	82 B.....	12 M.....	50 S.
1826—	89 B.....	17 M.....	41 S.
1827—	100 B.....	25 M.....	28 S.
1828—	84 B.....	18 M.....	42 S.
1829—	111 B.....	11 M.....	56 S.
1830—	113 B.....	8 M.....	61 S.
1831—	94 B.....	26 M.....	50 S.
1832—	97 B.....	23 M.....	89 S.
1833—	90 B.....	12 M.....	53 S.
1834—	100 B.....	7 M.....	64 S.
1835—	95 B.....	17 M.....	46 S.
1836—	111 B.....	21 M.....	63 S.
1837—	84 B.....	16 M.....	61 S.
1838—	110 B.....	15 M.....	58 S.
1839—	93 B.....	15 M.....	52 S.
1840—	100 B.....	12 M.....	65 S.
1841—	104 B.....	24 M.....	67 S.
1842—	102 B.....	24 M.....	40 S.

1843— 101 B.....	22 M.....	48 S.
1844— 113 B.....	16 M.....	48 S.
1845— 111 B.....	18 M.....	43 S.
1846— 104 B.....	25 M.....	67 S.
1847— 128 B.....	13 M.....	57 S.
1848— 82 B.....	15 M.....	33 S.
1849— 122 B.....	24 M.....	42 S.
1850— 99 B.....	20 M.....	44 S.
1851— 109 B.....	33 M.....	78 S.
1852— 118 B.....	15 M.....	69 S.
1853— 129 B.....	34 M.....	51 S.
1854— 103 B.....	23 M.....	55 S.
1855— 138 B.....	17 M.....	55 S.
1856— 118 B.....	17 M.....	65 S.
1857— 134 B.....	26 M.....	71 S.
1858— 134 B.....	17 M.....	55 S.
1859— 120 B.....	21 M.....	51 S.
1860— 127 B.....	24 M.....	51 S.
1861— 143 B.....	21 M.....	53 S.
1862— 127 B.....	25 M.....	57 S.
1863— 134 B.....	17 M.....	57 S.
1864— 118 B.....	25 M.....	67 S.
1865— 131 B.....	34 M.....	65 S.
1866— 163 B.....	18 M.....	85 S.
1867— 123 B.....	23 M.....	55 S.
1868— 126 B.....	31 M.....	62 S.
1869— 147 B.....	26 M.....	78 S.
1870— 141 B.....	22 M.....	81 S.
1871— 149 B.....	19 M.....	91 S.
1872— 128 B.....	35 M.....	74 S.
1873— 157 B.....	35 M.....	75 S.
1874— 133 B.....	21 M.....	80 S.

1875—	138 B.....	18 M.....	243 S.
1876—	142 B.....	13 M.....	83 S.
1877—	132 B.....	24 M.....	96 S.
1878—	132 B.....	34 M.....	73 S.
1879—	159 B.....	27 M.....	77 S.
1880—	158 B.....	34 M.....	111 S.
1881—	148 B.....	43 M.....	91 S.
1882—	154 B.....	48 M.....	84 S.
1883—	160 B.....	35 M.....	76 S.
1884—	175 B.....	34 M.....	85 S.
1885—	196 B.....	30 M.....	108 S.
1886—	172 B.....	30 M.....	139 S.
1887—	203 B.....	32 M.....	120 S.
1888—	174 B.....	30 M.....	104 S.
1889—	195 B.....	39 M.....	137 S.
1890—	182 B.....	36 M.....	124 S.
1891—	188 B.....	20 M.....	123 S.
1892—	192 B.....	35 M.....	133 S.
1893—	171 B.....	24 M.....	115 S.
1894—	178 B.....	27 M.....	128 S.
1895—	194 B.....	31 M.....	111 S.
1896—	185 B.....	35 M.....	114 S.
1897—	194 B.....	37 M.....	111 S.
1898—	186 B.....	39 M.....	131 S.
1899—	196 B.....	39 M.....	130 S.
1900—	191 B.....	21 M.....	148 S.
1901—	190 B.....	44 M.....	123 S.
1902—	194 B.....	33 M.....	121 S.
1903—	201 B.....	37 M.....	108 S.
1904—	213 B.....	41 M.....	128 S.
1905—	200 B.....	30 M.....	143 S.
1906—	198 B.....	33 M.....	109 S.

1907— 153 B.....	33 M.....	99 S.
1908— 164 B.....	26 M.....	88 S.
1909— 140 B.....	32 M.....	81 S.
1910— 154 B.....	24 M.....	101 S.
1911— 152 B.....	41 M.....	90 S.
1912— 182 B.....	31 M.....	73 S.
1913— 164 B.....	22 M.....	111 S.
1914— 170 B.....	26 M.....	95 S.
1915— 158 B.....	30 M.....	89 S.
1916— 185 B.....	30 M.....	105 S.
1917— 150 B.....	29 M.....	74 S.
1918— 164 B.....	21 M.....	120 S.
1919— 140 B.....	23 M.....	84 S.
1920— 136 B.....	41 M.....	85 S.

NOTE—Le plus ancien registre de Saint-Ambroise de la Jeune-Lorette conservé aux Archives paroissiales est celui de 1761. La série est complète jusqu'à date.

SAINTE-BRIGITTE DE LAVAL ET SAINT-DUNSTAN DU LAC BEAUPORT (QUEBEC ET MONTMORENCY)

1834— 4 B.....	... M.....	(1) ... S.
1835— 14 B.....	5 M.....	(1) ... S.
1836— 17 B.....	2 M.....	(2) 7 S.
1837— 13 B.....	2 M.....	(3) 1 S.
1839— 18 B.....	2 M.....	(4) 2 S.

(1) Ce cahier porte pour titre "Mission de St-Dunstan du lac de Beauport."

(2) Ce cahier porte pour titre "Mission de St-Dunstan du lac de Beauport."

(3) Ce cahier porte pour titre "Etablissement de St-Dunstan, lac de Beauport".

(4) Ce cahier porte pour titre "Etablissement de St-Dunstan, lac de Beauport et St-Edmund de Stoneham".

1840—	16 B.....	1 M.....	(5)	3 S.
1841—	10 B.....	2 M.....	(6)	8 S.
1842—	12 B.....	1 M.....	(6)	6 S.
1843—	7 B.....	... M.....	(7)	4 S.
1844—	12 B.....	1 M.....	(a)	4 S.
1845—	6 B.....	1 M.....	(7)	2 S.
1846—	5 B.....	... M.....	(7)	4 S.
1847—	5 B.....	... M.....	(7)	4 S.
1847—	5 B.....	... M.....	(7)	2 S.
1949—	27 B.....	5 M.....	(8)	9 S.
1850—	30 B.....	5 M.....	(9)	12 S.
1851—	26 B.....	1 M.....	(9)	5 S.
1852—	19 B.....	5 M.....	(10)	7 S.
1853—	28 B.....	9 M.....	(10)	10 S.
1854—	23 B.....	4 M.....	(10)	9 S.
1855—	34 B.....	2 M.....	(10)	13 S.
1856—	22 B.....	4 M.....	(10)	7 S.
1857—	24 B.....	5 M.....	(10)	15 S.
1858—	24 B.....	4 M.....	(11)	8 S.
1859—	28 B.....	2 M.....	(11)	11 S.
1860—	30 B.....	7 M.....	(11)	10 S.
1861—	28 B.....	4 M.....	(11)	13 S.
1862—	28 B.....	2 M.....	(11)	6 S.
1863—	29 B.....	8 M.....	(11)	21 S.
1864—	30 B.....	3 M.....	(11)	8 S.
1865—	29 B.....	10 M.....	(11)	19 S.

(5) Ce cahier porte pour titre "Lac de Beauport".

(6) Ce cahier porte pour titre St-Dunstan du Lac de Beauport et St-Edmund de Stoneham".

(7) Ce cahier porte pour titre "St-Dunstan du lac de Beauport".

(8) Ce cahier porte pour titre: "Missions de St-Dunstan du Lac de Beauport, de St-Edmond de Stoneham et Sainte-Brigitte de Laval".

(9) Ce cahier porte pour titre: "St-Edmond de Stoneham, St-Dunstan du lac Beauport et Ste-Brigitte de Laval".

(10) Ce cahier porte pour titre: "Missions de St-Dunstan du lac de Beauport et de Ste-Brigitte de Laval".

1866—	26 B.....	6 M.....	(11)	18 S.
1867—	27 B.....	6 M.....	(11)	11 S.
1868—	29 B.....	2 M.....	(11)	6 S.
1869—	33 B.....	8 M.....	(11)	18 S.
1870—	18 B.....	6 M.....	(12)	8 S.
1871—	28 B.....	5 M.....	(12)	8 S.
1872—	25 B.....	6 M.....	(12)	11 S.
1873—	23 B.....	5 M.....	(12)	14 S.
1874—	34 B.....	5 M.....	(12)	7 S.
1875—	21 B.....	10 M.....	(12)	18 S.
1876—	28 B.....	2 M.....	(13)	14 S.
1877—	25 B.....	4 M.....	(13)	10 S.
1878—	27 B.....	2 M.....	(13)	6 S.
1879—	26 B.....	3 M.....	(13)	19 S.
1880—	22 B.....	6 M.....		19 S.
1881—	28 B.....	4 M.....		11 S.
1882—	23 B.....	8 M.....		10 S.
1883—	21 B.....	2 M.....		7 S.
1884—	22 B.....	2 M.....		11 S.
1885—	16 B.....	4 M.....		5 S.
1886—	22 B.....	6 M.....		11 S.
1887—	18 B.....	3 M.....		6 S.
1888—	19 B.....	3 M.....		6 S.
1889—	20 B.....	5 M.....		10 S.
1890—	22 B.....	7 M.....		11 S.
1891—	26 B.....	5 M.....		6 S.
1892—	16 B.....	4 M.....		13 S.
1893—	24 B.....	2 M.....		13 S.
1894—	22 B.....	5 M.....		14 S.

(11) Ce cahier porte pour titre: "Paroisse de St-Dunstan of Lake Beauport et mission de Ste-Brigitte de Laval".

(12) Ce cahier porte pour titre "Laval, Lac Beauport et autre lieux".

(12) Ce cahier porte pour titre "Laval, Lac Beauport et autres lieux".

(13) Ce cahier porte pour titre: "Laval, Lac Beauport et autres lieux".

1895—	20 B.....	8 M.....	10 S.
1896—	18 B.....	6 M.....	12 S.
1897—	29 B.....	6 M.....	11 S.
1898—	23 B.....	4 M.....	26 S.
1899—	16 B.....	4 M.....	12 S.
1900—	22 B.....	4 M.....	10 S.
1901—	22 B.....	8 M.....	16 S.
1902—	16 B.....	5 M.....	11 S.
1903—	21 B.....	1 M.....	7 S.
1904—	21 B.....	4 M.....	10 S.
1905—	15 B.....	4 M.....	11 S.
1906—	26 B.....	2 M.....	9 S.
1907—	18 B.....	2 M.....	6 S.
1908—	15 B.....	3 M.....	7 S.
1909—	21 B.....	3 M.....	6 S.
1910—	20 B.....	2 M.....	11 S.
1911—	21 B.....	4 M.....	8 S.
1912—	19 B.....	4 M.....	3 S.
1913—	20 B.....	4 M.....	4 S.
1914—	20 B.....	3 M.....	6 S.
1915—	19 B.....	3 M.....	8 S.
1916—	16 B.....	8 M.....	14 S.
1917—	18 B.....	4 M.....	6 S.
1918—	27 B.....	2 M.....	7 S.
1919—	12 B.....	4 M.....	14 S.
1920—	24 B.....	4 M.....	13 S.

SAINT-COLOMB DE SILLERY (QUEBEC)

1855—	16 B.....	3 M.....	4 S.
1856—	131 B.....	19 M.....	13 S.
1857—	126 B.....	19 M.....	63 S.

1858— 133 B.....	20 M.....	39 S.
1859— 106 B.....	10 M.....	62 S.
1860— 111 B.....	12 M.....	61 S.
1861— 105 B.....	16 M.....	73 S.
1862— 122 B.....	17 M.....	49 S.
1863— 106 B.....	21 M.....	79 S.
1864— 132 B.....	28 M.....	85 S.
1865— 153 B.....	25 M.....	98 S.
1866— 138 B.....	21 M.....	49 S.
1867— 129 B.....	17 M.....	61 S.
1868— 119 B.....	20 M.....	42 S.
1869— 107 B.....	17 M.....	49 S.
1870— 118 B.....	17 M.....	49 S.
1871— 98 B.....	21 M.....	43 S.
1872— 119 B.....	16 M.....	53 S.
1873— 98 B.....	27 M.....	59 S.
1874— 139 B.....	30 M.....	62 S.
1875— 118 B.....	15 M.....	63 S.
1876— 138 B.....	19 M.....	68 S.
1877— 104 B.....	16 M.....	60 S.
1878— 135 B.....	27 M.....	83 S.
1879— 114 B.....	8 M.....	59 S.
1880— 98 B.....	15 M.....	45 S.
1881— 93 B.....	27 M.....	47 S.
1882— 114 B.....	6 M.....	43 S.
1883— 96 B.....	21 M.....	44 S.
1884— 106 B.....	5 M.....	39 S.
1885— 83 B.....	8 M.....	42 S.
1886— 85 B.....	8 M.....	49 S.
1887— 91 B.....	7 M.....	45 S.
1888— 75 B.....	18 M.....	40 S.
1889— 83 B.....	11 M.....	61 S.

1890—	79 B.....	8 M.....	82 S.
1891—	80 B.....	8 M.....	42 S.
1892—	69 B.....	14 M.....	43 S.
1893—	70 B.....	16 M.....	41 S.
1894—	73 B.....	10 M.....	34 S.
1895—	64 B.....	10 M.....	30 S.
1896—	53 B.....	15 M.....	34 S.
1897—	65 B.....	14 M.....	35 S.
1898—	48 B.....	11 M.....	38 S.
1899—	58 B.....	10 M.....	27 S.
1900—	45 B.....	12 M.....	43 S.
1901—	58 B.....	9 M.....	26 S.
1902—	53 B.....	18 M.....	27 S.
1903—	40 B.....	11 M.....	32 S.
1904—	47 B.....	6 M.....	41 S.
1905—	49 B.....	6 M.....	26 S.
1906—	56 B.....	8 M.....	33 S.
1907—	42 B.....	5 M.....	33 S.
1908—	51 B.....	11 M.....	34 S.
1909—	45 B.....	7 M.....	38 S.
1910—	52 B.....	16 M.....	38 S.
1911—	55 B.....	13 M.....	36 S.
1912—	62 B.....	6 M.....	35 S.
1913—	48 B.....	14 M.....	48 S.
1914—	51 B.....	16 M.....	25 S.
1915—	60 B.....	14 M.....	38 S.
1916—	63 B.....	7 M.....	46 S.
1917—	42 B.....	6 M.....	38 S.
1918—	45 B.....	5 M.....	41 S.
1919—	47 B.....	16 M.....	39 S.
1920—	43 B.....	6 M.....	35 S.

COUVENT DE JESUS-MARIE DE SILLERY
(QUEBEC)

1909—	...	B.....	...	M.....	3 S.
1910—	...	B.....	...	M.....	... S.
1911—	...	B.....	...	M.....	3 S.
1912—	...	B.....	...	M.....	3 S.
1913—	...	B.....	...	M.....	3 S.
1914—	...	B.....	...	M.....	4 S.
1915—	...	B.....	...	M.....	4 S.
1916—	...	B.....	...	M.....	2 S.
1917—	...	B.....	...	M.....	2 S.
1918—	...	B.....	...	M.....	5 S.
1919—	...	B.....	...	M.....	1 S.
1920—	...	B.....	...	M.....	4 S.

COUVENT DE JESUS-MARIE DE SILLERY
(QUEBEC)

VETURES, VOEUX TEMPORAIRES ET VOEUX
PERPETUELS

1909—1912.

1913—1917.

SAINT-GABRIEL DE VALCARTIER (QUEBEC)

1843—	30	B.....	6	M.....	8 S.
1844—	35	B.....	5	M.....	7 S.
1845—	29	B.....	10	M.....	11 S.
1846—	29	B.....	4	M.....	8 S.
1847—	29	B.....	5	M.....	24 S.

1848—	36 B.....	9 M.....	9 S.
1849—	13 B.....	3 M.....	5 S.
1850—	35 B.....	6 M.....	11 S.
1851—	34 B.....	3 M.....	10 S.
1852—	28 B.....	3 M.....	8 S.
1853—	34 B.....	5 M.....	6 S.
1854—	22 B.....	1 M.....	5 S.
1858—	40 B.....	6 M.....	5 S.
1859—	23 B.....	3 M.....	8 S.
1860—	27 B.....	5 M.....	15 S.
1861—	56 B.....	4 M.....	17 S.
1862—	36 B.....	6 M.....	18 S.
1863—	47 B.....	3 M.....	20 S.
1864—	44 B.....	4 M.....	21 S.
1865—	50 B.....	4 M.....	15 S.
1866—	47 B.....	2 M.....	15 S.
1867—	47 B.....	5 M.....	18 S.
1868—	41 B.....	6 M.....	13 S.
1869—	44 B.....	2 M.....	13 S.
1870—	29 B.....	10 M.....	17 S.
1871—	31 B.....	4 M.....	12 S.
1872—	10 B.....	2 M.....	13 S.
1873—	33 B.....	8 M.....	6 S.
1874—	24 B.....	2 M.....	9 S.
1875—	18 B.....	2 M.....	11 S.
1876—	26 B.....	... M.....	7 S.
1877—	15 B.....	... M.....	8 S.
1878—	17 B.....	4 M.....	5 S.
1879—	24 B.....	3 M.....	22 S.
1880—	18 B.....	5 M.....	15 S.
1881—	20 B.....	14 M.....	12 S.
1882—	32 B.....	5 M.....	18 S.

1883—	21 B.....	7 M.....	9 S.
1884—	26 B.....	8 M.....	4 S.
1885—	31 B.....	3 M.....	11 S.
1886—	17 B.....	2 M.....	13 S.
1887—	24 B.....	3 M.....	9 S.
1888—	19 B.....	7 M.....	12 S.
1889—	19 B.....	8 M.....	8 S.
1890—	17 B.....	3 M.....	7 S.
1891—	20 B.....	6 M.....	9 S.
1892—	18 B.....	3 M.....	16 S.
1893—	17 B.....	2 M.....	10 S.
1894—	22 B.....	8 M.....	12 S.
1895—	21 B.....	4 M.....	10 S.
1896—	21 B.....	3 M.....	0 S.
1897—	24 B.....	3 M.....	14 S.
1898—	17 B.....	2 M.....	11 S.
1899—	25 B.....	4 M.....	9 S.
1900—	14 B.....	3 M.....	12 S.
1901—	17 B.....	7 M.....	10 S.
1902—	23 B.....	4 M.....	7 S.
1903—	22 B.....	5 M.....	8 S.
1904—	13 B.....	2 M.....	17 S.
1905—	20 B.....	6 M.....	7 S.
1906—	11 B.....	11 M.....	14 S.
1907—	15 B.....	6 M.....	11 S.
1908—	14 B.....	3 M.....	8 S.
1909—	23 B.....	5 M.....	11 S.
1910—	14 B.....	3 M.....	15 S.
1911—	14 B.....	4 M.....	12 S.
1912—	8 B.....	6 M.....	6 S.
1913—	12 B.....	3 M.....	23 S.
1914—	9 B.....	6 M.....	9 S.

1915—	14 B.....	7 M.....	17 S.
1916—	10 B.....	4 M.....	12 S.
1917—	12 B.....	1 B.....	13 S.
1918—	12 B.....	6 M.....	27 S.
1919—	3 B.....	1 M.....	3 S.
1920—	3 B.....	... M.....	3 S.

SAINT-EDMOND DE STONEHAM (QUEBEC)

1851—	8 B.....	1 M.....(1)	3 S.
1852—	10 B.....	... M.....	1 S.
1853—	8 B.....	1 M.....	4 S.
1854—	6 B.....	... M.....	1 S.
1855—	6 B.....	3 M.....	5 S.
1858—	15 B.....	1 M.....	7 S.
1859—	26 B.....	4 M.....	4 S.
1860—	26 B.....	1 M.....	5 S.
1871—	28 B.....	4 M.....(2)	12 S.
1872—	27 B.....	2 M.....	6 S.
1873—	15 B.....	4 M.....	2 S.
1874—	27 B.....	6 M.....	12 S.
1875—	32 B.....	1 M.....	14 S.
1876—	21 B.....	4 M.....	15 S.
1877—	32 B.....	6 M.....	5 S.
1878—	29 B.....	6 M.....	9 S.
1879—	19 B.....	5 M.....	4 S.
1880—	13 B.....	1 M.....	12 S.
1881—	19 B.....	6 M.....	10 S.

(1) Les baptêmes, mariages et sépultures faits à Saint-Edmond de Stoneham en 1843, 1844, 1845, 1846, 1847, 1848, 1849, 1850 sont enregistrés à Saint-Gabriel de Valcartier.

(2) Les baptêmes, mariages et sépultures faits à Saint-Edmond de Stoneham en 1861, 1862, 1863, 1864, 1865, 1866, 1867, 1868 1869, 1870 sont enregistrés à Saint-Gabriel de Valcartier.

ARCHIVES DE QUEBEC

79

1882—	15 B.....	1 M.....	6 S.
1883—	17 B.....	3 M.....	7 S.
1884—	20 B.....	4 M.....	8 S.
1885—	21 B.....	4 M.....	5 S.
1886—	21 B.....	3 M.....	7 S.
1887—	20 B.....	8 M.....	9 S.
1888—	22 B.....	3 M.....	9 S.
1889—	26 B.....	2 M.....	13 S.
1890—	17 B.....	4 M.....	8 S.
1891—	21 B.....	3 M.....	13 S.
1892—	18 B.....	4 M.....	18 S.
1893—	23 B.....	2 M.....	10 S.
1894—	19 B.....	8 M.....	6 S.
1895—	22 B.....	... M.....	13 S.
1896—	20 B.....	3 M.....	6 S.
1897—	20 B.....	... M.....	11 S.
1898—	17 B.....	3 M.....	14 S.
1899—	18 B.....	4 M.....	8 S.
1900—	21 B.....	6 M.....	5 S.
1901—	14 B.....	5 M.....	8 S.
1902—	13 B.....	4 M.....	7 S.
1903—	18 B.....	4 M.....	8 S.
1904—	20 B.....	3 M.....	10 S.
1905—	17 B.....	4 M.....	6 S.
1906—	25 B.....	... M.....	9 S.
1907—	13 B.....	3 M.....	5 S.
1908—	25 B.....	3 M.....	17 S.
1909—	22 B.....	1 M.....	8 S.
1910—	18 B.....	3 M.....	10 S.
1911—	14 B.....	5 M.....	9 S.
1912—	23 B.....	7 M.....	5 S.
1913—	22 B.....	3 M.....	5 S.

ARCHIVES DE QUEBEC

1914—	26 B.....	4 M.....	11 S.
1915—	19 B.....	3 M.....	12 S.
ARCHIVES—25			
1916—	23 B.....	4 M.....	4 S.
1917—	18 B.....	3 M.....	8 S.
1918—	17 B.....	1 M.....	16 S.
1919—	29 B.....	4 M.....	16 S.
1920—	20 B.....	9 M.....	20 S.

SAINT-FELIX DU CAP-ROUGE (QUEBEC)

1862—	17 B.....	5 M.....	5 S.
1863—	29 B.....	6 M.....	7 S.
1864—	33 B.....	2 M.....	22 S.
1865—	48 B.....	3 M.....	14 S.
1866—	28 B.....	3 M.....	12 S.
1867—	28 B.....	3 M.....	8 S.
1868—	27 B.....	4 M.....	8 S.
1869—	39 B.....	1 M.....	13 S.
1870—	29 B.....	5 M.....	15 S.
1871—	18 B.....	6 M.....	8 S.
1872—	36 B.....	3 M.....	14 S.
1873—	26 B.....	2 M.....	14 S.
1874—	33 B.....	4 M.....	11 S.
1874—	33 B.....	4 M.....	11 S.
1875—	28 B.....	3 M.....	10 S.
1876—	30 B.....	6 M.....	23 S.
1877—	32 B.....	8 M.....	14 S.
1878—	25 B.....	3 M.....	7 S.
1879—	31 B.....	1 M.....	13 S.
1880—	29 B.....	3 M.....	17 S.
1881—	24 B.....	8 M.....	9 S.

1882—	25 B.....	3 M.....	8 S.
1883—	20 B.....	6 M.....	8 S.
1884—	29 B.....	10 M.....	11 S.
1885—	26 B.....	5 M.....	11 S.
1886—	28 B.....	3 M.....	10 S.
1887—	17 B.....	2 M.....	10 S.
1888—	23 B.....	5 M.....	17 S.
1889—	15 B.....	1 M.....	16 S.
1890—	20 B.....	7 M.....	14 S.
1891—	21 B.....	1 M.....	15 S.
1892—	15 B.....	5 M.....	20 S.
1893—	18 B.....	4 M.....	18 S.
1894—	11 B.....	2 M.....	14 S.
1895—	13 B.....	7 M.....	8 S.
1896—	11 B.....	2 M.....	8 S.
1897—	10 B.....	4 M.....	12 S.
1898—	15 B.....	4 M.....	8 S.
1899—	9 B.....	3 M.....	9 S.
1900—	11 B.....	5 M.....	14 S.
1901—	8 B.....	4 M.....	6 S.
1902—	13 B.....	2 M.....	9 S.
1903—	10 B.....	1 M.....	10 S.
1904—	10 B.....	3 M.....	12 S.
1905—	9 B.....	2 M.....	7 S.
1906—	17 B.....	2 M.....	7 S.
1907—	19 B.....	5 M.....	14 S.
1908—	22 B.....	8 M.....	8 S.
1909—	19 B.....	2 M.....	13 S.
1910—	14 B.....	8 M.....	12 S.
1911—	21 B.....	4 M.....	12 S.
1912—	23 B.....	6 M.....	15 S.
1913—	20 B.....	7 M.....	16 S.

1914—	19 B.....	4 M.....	12 S.
1915—	28 B.....	1 M.....	14 S.
1916—	23 B.....	3 M.....	18 S.
1917—	24 B.....	4 M.....	20 S.
1918—	21 B.....	3 M.....	12 S.
1919—	25 B.....	3 M.....	10 S.
1920—	15 B.....	2 M.....	14 S.

SAINT-GREGOIRE DU SAULT MONTMORENCY
(QUEBEC)

1891—	43 B.....	8 M.....	32 S.
1892—	36 B.....	8 M.....	23 S.
1893—	29 B.....	8 M.....	12 S.
1894—	28 B.....	5 M.....	11 S.
1895—	28 B.....	4 M.....	17 S.
1896—	31 B.....	6 M.....	15 S.
1897—	37 B.....	5 M.....	25 S.
1898—	44 B.....	8 M.....	20 S.
1899—	37 B.....	14 M.....	16 S.
1900—	46 B.....	13 M.....	33 S.
1901—	52 B.....	12 M.....	33 S.
1902—	53 B.....	22 M.....	38 S.
1903—	66 B.....	21 M.....	29 S.
1904—	71 B.....	27 M.....	29 S.
1905—	78 B.....	17 M.....	55 S.
1906—	102 B.....	23 M.....	48 S.
1907—	98 B.....	26 M.....	41 S.
1908—	107 B.....	23 M.....	48 S.
1909—	101 B.....	20 M.....	29 S.
1910—	101 B.....	16 M.....	48 S.
1911—	122 B.....	17 M.....	54 S.

ARCHIVES DE QUEBEC

83

1912—	105 B.....	20 M.....	48 S.
1913—	114 B.....	36 M.....	60 S.
1914—	126 B.....	25 M.....	49 S.
1915—	117 B.....	26 M.....	37 S.
1916—	146 B.....	49 M.....	79 S.
1917—	135 B.....	38 M.....	65 S.
1918—	146 B.....	18 M.....	82 S.
1919—	154 B.....	40 M.....	56 S.

NOTRE-DAME DE LORETTE (VILLAGE DES
HURONS) (QUEBEC)

1904—	5 B.....	... M.....	... S.
1905—	13 B.....	3 M.....	18 S.
1906—	19 B.....	3 M.....	8 S.
1907—	15 B.....	2 M.....	8 S.
1908—	13 B.....	1 M.....	3 S.
1909—	15 B.....	2 M.....	13 S.
1910—	18 B.....	3 M.....	13 S.
1911—	10 B.....	7 M.....	9 S.
1912—	23 B.....	2 M.....	13 S.
1913—	21 B.....	2 M.....	17 S.
1914—	12 B.....	3 M.....	6 S.
1915—	23 B.....	1 M.....	8 S.
1916—	17 B.....	5 M.....	14 S.
1917—	19 B.....	1 M.....	11 S.
1918—	15 B.....	4 M.....	11 S.
1919—	19 B.....	4 M.....	14 S.
1920—	21 B.....	4 M.....	15 S.

NOTRE-DAME DES LAURENTIDES (QUEBEC)

1905—	12 B.....	6 M.....	10 S.
-------	-----------	----------	-------

ARCHIVES DE QUEBEC

1906—	53 B.....	8 M.....	24 S.
1907—	46 B.....	6 M.....	28 S.
1908—	46 B.....	11 M.....	41 S.
1909—	47 B.....	6 M.....	28 S.
1910—	55 B.....	8 M.....	36 S.
1911—	53 B.....	13 M.....	38 S.
1912—	64 B.....	8 M.....	25 S.
1913—	70 B.....	12 M.....	32 S.
1914—	73 B.....	8 M.....	31 S.
1915—	67 B.....	8 M.....	49 S.
1916—	71 B.....	10 M.....	46 S.
1917—	59 B.....	7 M.....	32 S.
1918—	62 B.....	4 M.....	43 S.
1919—	53 B.....	12 M.....	41 S.
1920—	66 B.....	10 M.....	43 S.

SAINT-GERARD MAGELLA (QUEBEC)

1907—	24 B.....	5 M.....	12 S.
1908—	34 B.....	5 M.....	23 S.
1909—	39 B.....	6 M.....	30 S.
1910—	37 B.....	5 M.....	22 S.
1911—	36 B.....	1 M.....	26 S.
1912—	30 B.....	7 M.....	26 S.
1913—	42 B.....	10 M.....	20 S.
1914—	31 B.....	3 M.....	15 S.
1915—	32 B.....	3 M.....	20 S.
1916—	38 B.....	4 M.....	29 S.
1917—	30 B.....	3 M.....	13 S.
1918—	34 B.....	5 M.....	20 S.
1919—	26 B.....	10 M.....	12 S.
1920—	21 B.....	9 M.....	16 S.

SAINT-LOUIS DE COURVILLE (QUEBEC)

1910—	12 B.....	4 M.....	... S.
1911—	33 B.....	10 M.....	... S.
1912—	58 B.....	5 M.....	32 S.
1913—	32 B.....	10 M.....	14 S.
1914—	57 B.....	7 M.....	21 S.
1915—	51 B.....	3 M.....	30 S.
1916—	61 B.....	3 M.....	37 S.
1917—	48 B.....	11 M.....	25 S.
1918—	41 B.....	5 M.....	34 S.
1919—	54 B.....	11 M.....	24 S.
1920—	53 B.....	7 M.....	28 S.

SAINT-IGNACE DE GIFFARD (QUEBEC)

1914—	13 B.....	1 M.....	... S.
1915—	48 B.....	... M.....	... S.
1916—	41 B.....	4 M.....	... S.
1917—	45 B.....	6 M.....	... S.
1918—	31 B.....	4 M.....	... S.
1919—	38 B.....	7 M.....	... S.
1920—	36 B.....	6 M.....	... S.

SAINT-JOSEPH DE LEVIS

5 juillet 1679 au 20 février 1680.

8 janvier 1686 au 23 juin 1686.

6 janvier 1687 au 27 décembre 1687.

1er janvier 1690 au 11 décembre 1690.

10 janvier 1691 au 2 décembre 1691.

13 février 1722 au 9 novembre 1722.

- 9 janvier 1723 au 31 décembre 1723.
 5 janvier 1725 au 28 décembre 1725.
 7 janvier 1734 au 16 décembre 1735.
 8 janvier 1736 au 16 décembre 1737.
 29 janvier 1738 au 26 décembre 1735.
 11 janvier 1739 au 18 janvier 1740.
 30 janvier 1740 au 28 décembre 1740.
 3 janvier 1741 au 20 novembre 1741.
 1er janvier 1742 au 31 décembre 1742.
 2 janvier 1743 au 14 décembre 1743.
 7 janvier 1744 au 21 décembre 1744.
 2 janvier 1745 au 8 octobre 1746.
 13 octobre 1746 au 13 avril 1749.
 21 avril 1749 au 11 mai 1750.
 21 mai 1750 au 12 août 1752.
 12 janvier 1763 au 18 avril 1764.
 18 avril 1765 au 8 septembre 1765.
 23 juillet 1771 au 7 janvier 1773.
 14 janvier 1773 au 11 août 1774.
 15 août 1774 au 24 mars 1777.
 26 mars 1777 au 2 décembre 1779.
 11 janvier 1780 au 27 avril 1781.
 27 avril 1781 au 28 décembre 1782.
 1er janvier 1783 au 25 septembre 1784.
 2 octobre 1784 au 19 décembre 1784.

1785—	52 B.....	12 M.....	25 S.
1786—	71 B.....	6 M.....	51 S.
1787—	55 B.....	16 M.....	24 S.
1788—	74 B.....	10 M.....	36 S.
1789—	55 B.....	7 M.....	31 S.
1790—	64 B.....	20 M.....	38 S.
1791—	62 B.....	12 M.....	40 S.

1792—	70 B.....	10 M.....	22 S.
1793—	78 B.....	13 M.....	44 S.
1794—	66 B.....	13 M.....	45 S.
1795—	67 B.....	22 M.....	42 S.
1796—	73 B.....	18 M.....	34 S.
1797—	75 B.....	13 M.....	42 S.
1798—	80 B.....	13 M..... (1)	34 S.
1800—	81 B.....	9 M.....	44 S.
1801—	70 B.....	18 M.....	47 S.
1802—	86 B.....	22 M.....	41 S.
1803—	79 B.....	23 M.....	43 S.
1804—	96 B.....	21 M.....	54 S.
1805—	99 B.....	27 M.....	41 S.
1806—	105 B.....	20 M.....	43 S.
1807—	107 B.....	22 M.....	49 S.
1808—	106 B.....	23 M.....	69 S.
1809—	107 B.....	32 M.....	65 S.
1810—	128 B.....	24 M.....	83 S.
1811—	120 B.....	22 M.....	64 S.
1812—	120 B.....	28 M.....	88 S.
1813—	129 B.....	20 M.....	55 S.
1814—	116 B.....	31 M.....	71 S.
1815—	120 B.....	29 M.....	53 S.
1816—	134 B.....	26 M.....	57 S.
1817—	127 B.....	24 M.....	84 S.
1818—	145 B.....	25 M.....	56 S.
1819—	162 B.....	37 M.....	92 S.
1820—	155 B.....	30 M.....	82 S.
1821—	190 B.....	46 M.....	127 S.
1822—	174 B.....	28 M.....	102 S.
1823—	199 B.....	26 M.....	58 S.

(1) Le registre de 1799 absent.

1824— 162 B.....	29 M.....	62 S.
1825— 185 B.....	32 M.....	70 S.
1826— 182 B.....	31 M.....(2)	106 S.
1828— 191 B.....	33 M.....	89 S.
1829— 184 B.....	31 M.....	73 S.
1829— 184 B.....	31 M.....	73 S.
1830— 193 B.....	46 M.....	160 S.
1831— 144 B.....	22 M.....	138 S.
1832— 145 B.....	26 M.....	122 S.
1833— 148 B.....	31 M.....	73 S.
1834— 131 B.....	23 M.....	104 S.
1835— 163 B.....	30 M.....	57 S.
1836— 139 B.....	34 M.....	166 S.
1837— 154 B.....	34 M.....	104 S.
1838— 161 B.....	29 M.....	78 S.
1839— 103 B.....	21 M.....	88 S.
1840— 234 B.....	33 M.....	73 S.
1841— 207 B.....	47 M.....	93 S.
1842— 227 B.....	41 M.....	110 S.
1843— 199 B.....	28 M.....	106 S.
1844— 226 B.....	31 M.....	93 S.
1845— 244 B.....	53 M.....	113 S.
1846— 263 B.....	57 M.....	196 S.
1847— 336 B.....	58 M.....	143 S.
1848— 307 B.....	45 M.....	134 S.
1849— 284 B.....	28 M.....	189 S.
1850— 333 B.....	46 M.....	131 S.
1851— 275 B.....	41 M.....	204 S.
1852— 124 B.....	24 M.....	63 S.
1853— 103 B.....	39 M.....	53 S.
1854— 117 B.....	25 M.....	92 S.

(2) Le registre de 1827 absent.

1855— 120 B.....	22 M.....	51 S.
1856— 118 B.....	27 M.....	48 S.
1857— 138 B.....	15 M.....	61 S.
1858— 146 B.....	17 M.....	71 S.
1859— 129 B.....	17 M.....	66 S.
1860— 127 B.....	14 M.....	47 S.
1861— 125 B.....	14 M.....	79 S.
1862— 164 B.....	20 M.....	108 S.
1863— 149 B.....	36 M.....	104 S.
1864— 169 B.....	32 M.....	110 S.
1865— 191 B.....	36 M.....	179 S.
1866— 181 B.....	34 M.....	97 S.
1867— 179 B.....	22 M.....	98 S.
1868— 176 B.....	20 M.....	102 S.
1869— 203 B.....	30 M.....	109 S.
1870— 192 B.....	30 M.....	80 S.
1871— 158 B.....	30 M.....	61 S.
1872— 216 B.....	23 M.....	132 S.
1873— 196 B.....	40 M.....	89 S.
1874— 232 B.....	42 M.....	198 S.
1875— 251 B.....	28 M.....	135 S.
1876— 252 B.....	26 M.....	125 S.
1877— 243 B.....	39 M.....	100 S.
1878— 231 B.....	29 M.....	125 S.
1879— 195 B.....	20 M.....	90 S.
1880— 192 B.....	29 M.....	120 S.
1881— 167 B.....	37 M.....	111 S.
1882— 183 B.....	31 M.....	104 S.
1883— 163 B.....	40 M.....	77 S.
1884— 190 B.....	33 M.....	74 S.
1885— 176 B.....	20 M.....	80 S.
1886— 178 B.....	16 M.....	140 S.

1887— 149 B.....	28 M.....	111 S.
1888— 167 B.....	33 M.....	93 S.
1889— 170 B.....	26 M.....	98 S.
1890— 155 B.....	18 M.....	111 S.
1891— 143 B.....	24 M.....	88 S.
1892— 151 B.....	24 M.....	97 S.
1893— 139 B.....	23 M.....	85 S.
1894— 159 B.....	31 M.....	94 S.
1895— 149 B.....	32 M.....	91 S.
1896— 147 B.....	21 M.....	84 S.
1897— 136 B.....	26 M.....	105 S.
1898— 168 B.....	31 M.....	123 S.
1899— 147 B.....	26 M.....	80 S.
1900— 129 B.....	23 M.....	120 S.
1901— 132 B.....	30 M.....	83 S.
1902— 148 B.....	27 M.....	83 S.
1903— 146 B.....	17 M.....	86 S.
1904— 130 B.....	32 M.....	77 S.
1905— 140 B.....	24 M.....	88 S.
1906— 154 B.....	28 M.....	98 S.
1907— 140 B.....	28 M.....	108 S.
1908— 159 B.....	23 M.....	92 S.
1909— 154 B.....	22 M.....	96 S.
1910— 112 B.....	32 M.....	109 S.
1911— 139 B.....	28 M.....	117 S.
1912— 126 B.....	16 M.....	66 S.
1913— 132 B.....	35 M.....	96 S.
1914— 146 B.....	28 M.....	96 S.
1915— 143 B.....	28 M.....	99 S.
1916— 189 B.....	30 M.....	100 S.
1917— 186 B.....	38 M.....	114 S.
1918— 208 B.....	27 M.....	119 S.

1919— 188 B.....	45 M.....	111 S.
1920— 202 B.....	33 M.....	154 S.

NOTE—On possède en outre, aux Archives Judiciaires de Québec, deux gros cahiers qui contiennent des copies certifiées des registres des années suivantes des registres de Saint-Joseph de Lévis :

- 8 novembre 1682 au 21 mai 1683.
- 10 décembre 1692 au 6 décembre 1696.
- 23 janvier 1697 au 6 décembre 1699.
- 18 janvier 1700 au 7 juin 1702.
- 26 mars 1707 au 26 février 1714.
- 19 novembre 1716 au 25 décembre 1721.
- 15 janvier 1724 au 2 août 1725.
- 1er juillet 1679 au 23 mai 1686.
- 21 novembre 1687 au 27 décembre 1687.
- 13 décembre 1689 au 2 décembre 1692.
- 25 janvier 1722 au 31 décembre 1723.
- 5 janvier 1725 au 28 décembre 1725.
- 17 janvier 1728 au 20 novembre 1733.
- 7 janvier 1734 au 6 décembre 1735.
- 8 janvier 1736 au 16 décembre 1737.
- 29 janvier 1738 au 20 novembre 1741.

HOSPICE GUAY DE LA VILLE DE LAUZON
(LEVIS)

1907— ... B.....	... M.....	2 S.
1908— ... B.....	... M.....	4 S.
1909— ... B.....	... M.....	1 S.
1910— ... B.....	... M.....	2 S.
1911— ... B.....	3 M.....(1)	6 S.

(1) Les années 1907, 1908, 1909, 1910 et 1911 dans le même cahier.

1912—	...	B.....	3	M.....	0	S.
1913—	...	B.....		M.....	0	S.
1914—	...	B.....		M.....	1	S.
1915—	3	B.....		M.....	1	S.
1916—	1	B.....		M.....	3	S.
1917—	3	B.....		M.....	0	S.
1918—	2	B.....		M.....	1	S.
1919—	1	B.....		M.....	4	S.
1920—	1	B.....		M.....	4	S.

SAINT-NICOLAS (LEVIS)

25 janvier 1695 au 4 juillet 1703.

23 novembre 1703 au 11 avril 1710.

14 mai 1747 au 31 juillet 1751.

15 août 1751 au 14 août 1755.

24 août 1755 au 1er janvier 1763.

28 février 1768 au 5 mars 1774.

29 avril 1774 au 2 juillet 1782.

1er août 1782 au 28 décembre 1784.

1785—	34	B.....	7	M.....	17	S.
1786—	40	B.....	4	M.....	48	S.
1787—	31	B.....	11	M.....	16	S.
1788—	40	B.....	7	M.....	29	S.
1789—	59	B.....	7	M.....	18	S.
1790—	14	B.....	4	M.....	18	S.
1791—	18	B.....	2	M.....	24	S.
1792—	38	B.....	5	M.....	19	S.
1793—	36	B.....	4	M.....	25	S.
1794—	41	B.....	13	M.....	18	S.
1795—	44	B.....	7	M.....	27	S.
1796—	44	B.....	10	M.....	22	S.

1797—	46 B.....	5 M.....	15 S.
1798—	38 B.....	8 M.....	21 S.
1799—	52 B.....	4 M.....	8 S.
1800—	... B.....	... M.....	... S.
1801—	51 B.....	12 M.....	24 S.
1802—	60 B.....	16 M.....	24 S.
1803—	60 B.....	11 M.....	40 S.
1804—	53 B.....	8 M.....	27 S.
1805—	62 B.....	9 M.....	27 S.
1806—	83 B.....	12 M.....	27 S.
1807—	82 B.....	6 M.....	30 S.
1808—	92 B.....	15 M.....	26 S.
1809—	70 B.....	15 M.....	42 S.
1810—	92 B.....	10 M.....	41 S.
1811—	73 B.....	11 M.....	36 S.
1812—	45 B.....	7 M.....	15 S.
1813—	79 B.....	11 M.....	34 S.
1814—	94 B.....	9 M.....	16 S.
1815—	87 B.....	8 M.....	47 S.
1816—	99 B.....	7 M.....	35 S.
1817—	82 B.....	7 M.....	48 S.
1818—	75 B.....	10 M.....	45 S.
1819—	87 B.....	15 M.....	54 S.
1820—	96 B.....	22 M.....	62 S.
1821—	116 B.....	21 M.....	54 S.
1822—	116 B.....	11 M.....	63 S.
1823—	112 B.....	18 M.....	56 S.
1824—	118 B.....	20 M.....	43 S.
1825—	118 B.....	21 M.....	75 S.
1826—	124 B.....	38 M.....	54 S.
1827—	140 B.....	35 M.....	40 S.
1828—	151 B.....	8 M.....	58 S.

1829— 122 B.....	20 M.....	54 S.
1830— 120 B.....	27 M.....	68 S.
1831— 132 B.....	37 M.....	80 S.
1832— 168 B.....	49 M.....	92 S.
1833— 155 B.....	37 M.....	55 S.
1834— 134 B.....	10 M.....	66 S.
1835— 126 B.....	24 M.....	34 S.
1836— 142 B.....	18 M.....	71 S.
1837— 124 B.....	11 M.....	60 S.
1838— 127 B.....	16 M.....	38 S.
1839— 132 B.....	27 M.....	42 S.
1840— 127 B.....	23 M.....	25 S.
1841— 126 B.....	21 M.....	33 S.
1842— 136 B.....	25 M.....	40 S.
1843— 121 B.....	31 M.....	43 S.
1844— 141 B.....	14 M.....	29 S.
1845— 108 B.....	12 M.....	50 S.
1846— 105 B.....	22 M.....	88 S.
1847— 137 B.....	23 M.....	50 S.
1848— 86 B.....	23 M.....	46 S.
1849— 114 B.....	19 M.....	33 S.
1850— 92 B.....	14 M.....	14 S.
1851— 98 B.....	39 M.....	42 S.
1852— 92 B.....	16 M.....	33 S.
1853— 124 B.....	36 M.....	51 S.
1854— 118 B.....	28 M.....	34 S.
1855— 125 B.....	25 M.....	47 S.
1856— 117 B.....	21 M.....	37 S.
1857— 113 B.....	14 M.....	37 S.
1858— 95 B.....	23 M.....	29 S.
1859— 114 B.....	11 M.....	44 S.
1860— 100 B.....	17 M.....	36 S.

1861—	89 B.....	19 M.....	42 S.
1862—	78 B.....	26 M.....	21 S.
1863—	86 B.....	26 M.....	36 S.
1864—	42 B.....	16 M.....	29 S.
1865—	95 B.....	21 M.....	48 S.
1866—	102 B.....	21 M.....	39 S.
1867—	85 B.....	12 M.....	40 S.
1868—	102 B.....	13 M.....	27 S.
1869—	79 B.....	16 M.....	32 S.
1870—	102 B.....	20 M.....	32 S.
1871—	94 B.....	13 M.....	49 S.
1872—	98 B.....	21 M.....	61 S.
1873—	95 B.....	20 M.....	43 S.
1874—	98 B.....	19 S.....	35 S.
1875—	100 B.....	16 M.....	57 S.
1876—	95 B.....	12 M.....	39 S.
1877—	77 B.....	11 M.....	56 S.
1878—	81 B.....	15 M.....	36 S.
1879—	85 B.....	9 M.....	40 S.
1880—	80 B.....	19 M.....	47 S.
1881—	72 B.....	13 M.....	38 S.
1882—	58 B.....	16 M.....	27 S.
1883—	69 B.....	10 M.....	25 S.
1884—	68 B.....	22 M.....	30 S.
1885—	67 B.....	10 M.....	43 S.
1886—	60 B.....	16 M.....	41 S.
1887—	66 B.....	16 M.....	34 S.
1888—	56 B.....	13 M.....	33 S.
1889—	67 B.....	9 M.....	42 S.
1890—	63 B.....	12 M.....	37 S.
1891—	59 B.....	14 M.....	26 S.
1892—	70 B.....	8 M.....	40 S.

1893—	64 B.....	9 M.....	40 S.
1894—	65 B.....	16 M.....	58 S.
1895—	59 B.....	15 M.....	33 S.
1896—	61 B.....	16 M.....	53 S.
1897—	63 B.....	8 M.....	28 S.
1898—	64 B.....	5 M.....	31 S.
1899—	55 B.....	7 M.....	48 S.
1900—	55 B.....	14 M.....	43 S.
1901—	47 B.....	13 M.....	33 S.
1902—	60 B.....	15 M.....	25 S.
1903—	56 B.....	10 M.....	35 S.
1904—	53 B.....	12 M.....	45 S.
1905—	41 B.....	8 M.....	56 S.
1906—	48 B.....	11 M.....	26 S.
1907—	45 B.....	12 M.....	35 S.
1908—	46 B.....	11 M.....	32 S.
1909—	55 B.....	11 M.....	21 S.
1910—	42 B.....	12 M.....	26 S.
1911—	43 B.....	16 M.....	36 S.
1912—	42 B.....	15 M.....	20 S.
1913—	46 B.....	11 M.....	19 S.
1914—	46 B.....	13 M.....	29 S.
1915—	50 B.....	14 M.....	30 S.
1916—	35 B.....	12 M.....	35 S.
1917—	42 B.....	11 M.....	22 S.
1918—	42 B.....	2 M.....	40 S.
1919—	34 B.....	18 M.....	18 S.
1920—	36 B.....	17 M.....	24 S.

NOTE — Les registres de 1710 à 1747 et de 1763 à 1768 qui manquent aux Archives Judiciaires de Québec se retrouvent aux Archives paroissiales de Saint-Nicolas.

SAINT-HENRI DE LAUZON (LEVIS)

5 mai 1775 au 25 mars 1784.

28 mai 1784 au 28 novembre 1785.

27 décembre 1785 au 9 janvier 1787.

1787—	...	B.....	...	M.....	...	S.
1788—	34	B.....	...	M.....	22	S.
1789—	66	B.....	9	M.....	22	S.
1790—	...	B.....	...	M.....	0	S.
1791—	74	B.....	14	M.....	57	S.
1792—	91	B.....	9	M.....	18	S.
1793—	87	B.....	13	M.....	34	S.
1794—	88	B.....	13	M.....	29	S.
1795—	...	B.....	...	M.....	...	S.
1796—	...	B.....	...	M.....	...	S.
1797—	...	B.....	...	M.....	...	S.
1798—	...	B.....	...	M.....	...	S.
1799—	...	B.....	...	M.....	...	S.
1800—	...	B.....	...	M.....	...	S.
1801—	...	B.....	...	M.....	...	S.
1802—	...	B.....	...	M.....	...	S.
1803—	...	B.....	...	M.....	...	S.
1804—	...	B.....	...	M.....	...	S.
1805—	...	B.....	...	M.....	...	S.
1806—	...	B.....	...	M.....	...	S.
1807—	...	B.....	...	M.....	...	S.
1808—	71	B.....	27	M.....	51	S.
1809—	...	B.....	...	M.....	...	S.
1810—	...	B.....	...	M.....	...	S.
1811—	...	B.....	...	M.....	...	S.
1812—	...	B.....	...	M.....	...	S.
1813—	...	B.....	...	M.....	...	S.

1814— 116 B.....	33 M.....	74 S.
1815— 152 B.....	58 M.....	69 S.
1816— 143 B.....	37 M.....	44 S.
1817— 133 B.....	18 M.....	57 S.
1818— 143 B.....	14 M.....	58 S.
1819— 149 B.....	31 M.....	49 S.
1820— 189 B.....	30 M.....	113 S.
1821— 179 B.....	... M.....	119 S.
1822— 164 B.....	24 M.....	79 S.
1823— 181 B.....	... M.....	63 S.
1824— 199 B.....	... M.....	57 S.
1825— 197 B.....	34 M.....	92 S.
1826— 214 B.....	... M.....	99 S.
1827— 194 B.....	26 M.....	107 S.
1828— 207 B.....	27 M.....	105 S.
1829— 218 B.....	25 M.....	88 S.
1830— 198 B.....	35 M.....	158 S.
1831— 197 B.....	28 M.....	125 S.
1844— 153 B.....	29 M.....	63 S.
1845— 147 B.....	23 M.....	50 S.
1846— 148 B.....	26 M.....	51 S.
1847— 145 B.....	28 M.....	60 S.
1848— 143 B.....	16 M.....	44 S.
1849— 130 B.....	17 M.....	69 S.
1850— 146 B.....	22 M.....	56 S.
1851— 139 B.....	28 M.....	81 S.
1852— 126 B.....	28 M.....	49 S.
1853— 141 B.....	26 M.....	58 S.
1854— 133 B.....	35 M.....	46 S.
1855— 120 B.....	23 M.....	72 S.
1856— 122 B.....	15 M.....	44 S.
1857— 111 B.....	20 M.....	51 S.
1858— 95 B.....	18 M.....	41 S.

1859—	99 B.....	19 M.....	42 S.
1860—	106 B.....	17 M.....	39 S.
1861—	87 B.....	19 M.....	60 S.
1862—	82 B.....	17 M.....	50 S.
1863—	96 B.....	24 M.....	34 S.
1864—	95 B.....	27 M.....	40 S.
1865—	86 B.....	26 M.....	63 S.
1866—	116 B.....	20 M.....	49 S.
1867—	104 B.....	22 M.....	46 S.
1868—	92 B.....	17 M.....	33 S.
1869—	96 B.....	17 M.....	68 S.
1870—	99 B.....	30 M.....	54 S.
1871—	80 B.....	32 M.....	48 S.
1872—	100 B.....	32 M.....	50 S.
1873—	97 B.....	20 M.....	53 S.
1874—	110 B.....	23 M.....	90 S.
1875—	121 B.....	23 M.....	89 S.
1876—	119 B.....	17 M.....	81 S.
1877—	100 B.....	17 M.....	55 S.
1878—	111 B.....	19 M.....	38 S.
1879—	93 B.....	15 M.....	80 S.
1880—	114 B.....	17 M.....	44 S.
1881—	92 B.....	17 M.....	69 S.
1882—	88 B.....	18 M.....	55 S.
1883—	101 B.....	18 M.....	36 S.
1884—	83 B.....	13 M.....	58 S.
1885—	93 B.....	20 M.....	45 S.
1886—	99 B.....	22 M.....	61 S.
1887—	92 B.....	20 M.....	46 S.
1888—	86 B.....	24 M.....	45 S.
1889—	95 B.....	22 M.....	46 S.
1890—	94 B.....	15 M.....	91 S.
1891—	86 B.....	18 M.....	54 S.

1892—	92 B.....	13 M.....	45 S.
1893—	86 B.....	20 M.....	93 S.
1894—	93 B.....	12 M.....	79 S.
1895—	81 B.....	22 M.....	58 S.
1896—	101 B.....	12 M.....	47 S.
1897—	105 B.....	12 M.....	63 S.
1898—	90 B.....	9 M.....	58 S.
1899—	95 B.....	13 M.....	57 S.
1900—	78 B.....	19 M.....	63 S.
1901—	75 B.....	19 M.....	50 S.
1902—	82 B.....	19 M.....	37 S.
1903—	69 B.....	16 M.....	38 S.
1904—	78 B.....	16 M.....	38 S.
1905—	94 B.....	19 M.....	38 S.
1906—	88 B.....	18 M.....	60 S.
1907—	79 B.....	22 M.....	52 S.
1908—	92 B.....	13 M.....	41 S.
1909—	92 B.....	18 M.....	38 S.
1910—	86 B.....	23 M.....	36 S.
1911—	79 B.....	27 M.....	44 S.
1912—	78 B.....	15 M.....	32 S.
1913—	83 B.....	13 M.....	31 S.
1914—	75 B.....	23 M.....	35 S.
1915—	83 B.....	15 M.....	48 S.
1916—	87 B.....	19 M.....	35 S.
1917—	86 B.....	7 M.....	35 S.
1918—	80 B.....	6 M.....	57 S.
1919—	78 B.....	24 M.....	62 S.
1920—	90 B.....	19 M.....	37 S.

SAINT-JEAN CHRYSOSTOME (LEVIS)

1830—	12 B.....	0 M.....	8 S.
-------	-----------	----------	------

1831—	83 B.....	23 M.....	61 S.
1832—	93 B.....	12 M.....	39 S.
1833—	104 B.....	14 M.....	40 S.
1834—	103 B.....	25 M.....	62 S.
1835—	111 B.....	16 M.....	49 S.
1836—	92 B.....	20 M.....	75 S.
1837—	108 B.....	11 M.....	87 S.
1838—	100 B.....	8 M.....	45 S.
1839—	100 B.....	15 M.....	57 S.
1840—	95 B.....	10 M.....	52 S.
1841—	108 B.....	28 M.....	30 S.
1842—	86 B.....	27 M.....	36 S.
1843—	131 B.....	20 M.....	46 S.
1844—	124 B.....	27 M.....	30 S.
1845—	130 B.....	27 M.....	30 S.
1846—	120 B.....	21 M.....	54 S.
1847—	147 B.....	26 M.....	53 S.
1848—	148 B.....	16 M.....	49 S.
1849—	130 B.....	17 M.....	53 S.
1850—	113 B.....	21 M.....	42 S.
1851—	121 B.....	10 M.....	40 S.
1852—	123 B.....	14 M.....	30 S.
1853—	141 B.....	60 M.....	56 S.
1854—	124 B.....	38 M.....	47 S.
1855—	77 B.....	11 M.....	29 S.
1856—	64 B.....	17 M.....	28 S.
1857—	77 B.....	7 M.....	16 S.
1858—	71 B.....	8 M.....	22 S.
1859—	67 B.....	4 M.....	24 S.
1860—	63 B.....	8 M.....	24 S.
1861—	50 B.....	9 M.....	27 S.
1862—	57 B.....	14 M.....	30 S.
1863—	50 B.....	12 M.....	29 S.

1864—	60 B.....	12 M.....	27 S.
1865—	63 B.....	16 M.....	27 S.
1866—	58 B.....	9 M.....	22 S.
1867—	51 B.....	6 M.....	28 S.
1868—	63 B.....	12 M.....	27 S.
1869—	55 B.....	16 M.....	25 S.
1870—	65 B.....	16 M.....	26 S.
1871—	58 B.....	16 M.....	34 S.
1872—	66 B.....	14 M.....	35 S.
1873—	66 B.....	18 M.....	30 S.
1874—	71 B.....	17 M.....	32 S.
1875—	76 B.....	14 M.....	37 S.
1876—	63 B.....	19 M.....	42 S.
1877—	71 B.....	6 M.....	31 S.
1878—	64 B.....	7 M.....	21 S.
1879—	73 B.....	10 M.....	50 S.
1880—	61 B.....	11 M.....	32 S.
1881—	66 B.....	12 M.....	47 S.
1882—	60 B.....	12 M.....	23 S.
1883—	66 B.....	17 M.....	40 S.
1884—	71 B.....	14 M.....	37 S.
1885—	54 B.....	18 M.....	33 S.
1886—	74 B.....	9 M.....	31 S.
1887—	68 B.....	6 M.....	30 S.
1888—	70 B.....	14 M.....	29 S.
1889—	77 B.....	14 M.....	29 S.
1890—	81 B.....	8 M.....	29 S.
1891—	59 B.....	7 M.....	31 S.
1892—	59 B.....	17 M.....	63 S.
1893—	63 B.....	11 M.....	34 S.
1894—	62 B.....	15 M.....	47 S.
1895—	63 B.....	10 M.....	26 S.
1896—	65 B.....	10 M.....	29 S.

ARCHIVES DE QUEBEC

103

1897—	66 B.....	14 M.....	32 S.
1898—	54 B.....	12 M.....	26 S.
1899—	68 B.....	12 M.....	34 S.
1900—	66 B.....	13 M.....	26 S.
1901—	56 B.....	11 M.....	27 S.
1902—	70 B.....	20 M.....	32 S.
1903—	71 B.....	7 M.....	29 S.
1904—	66 B.....	12 M.....	23 S.
1905—	65 B.....	17 M.....	32 S.
1906—	70 B.....	17 M.....	43 S.
1907—	65 B.....	10 M.....	21 S.
1908—	58 B.....	12 M.....	34 S.
1909—	51 B.....	4 M.....	22 S.
1910—	36 B.....	13 M.....	14 S.
1911—	38 B.....	4 M.....	19 S.
1912—	47 B.....	6 M.....	18 S.
1913—	36 B.....	6 M.....	15 S.
1914—	47 B.....	7 M.....	22 S.
1915—	33 B.....	4 M.....	23 S.
1916—	47 B.....	7 M.....	19 S.
1917—	42 B.....	4 M.....	16 S.
1918—	34 B.....	4 M.....	28 S.
1919—	31 B.....	14 M.....	18 S.
1920—	43 B.....	6 M.....	20 S.

NOTRE-DAME DE LEVIS

1851—	11 B.....	2 M.....	4 S.
1852—	199 B.....	30 M.....	87 S.
1853—	237 B.....	50 M.....	116 S.
1854—	263 B.....	69 M.....	180 S.
1855—	278 B.....	46 M.....	166 S.
1856—	291 B.....	45 M.....	118 S.

1857— 262 B.....	43 M.....	142 S.
1858— 286 B.....	48 M.....	149 S.
1859— 270 B.....	30 M.....	142 S.
1860— 287 B.....	35 M.....	109 S.
1861— 241 B.....	50 M.....	139 S.
1862— 302 B.....	38 M.....	166 S.
1863— 309 B.....	64 M.....	139 S.
1864— 318 B.....	55 M.....	191 S.
1865— 375 B.....	65 M.....	266 S.
1866— 358 B.....	59 M.....	169 S.
1867— 362 B.....	48 M.....	242 S.
1868— 372 B.....	55 M.....	208 S.
1869— 365 B.....	38 M.....	205 S.
1870— 354 B.....	52 M.....	162 S.
1871— 312 B.....	73 M.....	127 S.
1872— 367 B.....	56 M.....	248 S.
1873— 378 B.....	70 M.....	211 S.
1874— 405 B.....	76 M.....	271 S.
1875— 469 B.....	64 M.....	257 S.
1876— 418 B.....	50 M.....	212 S.
1877— 434 B.....	59 M.....	206 S.
1878— 375 B.....	39 M.....	206 S.
1879— 329 B.....	35 M.....	200 S.
1880— 358 B.....	59 M.....	177 S.
1881— 314 B.....	62 M.....	173 S.
1882— 347 B.....	74 M.....	212 S.
1883— 316 B.....	45 M.....	176 S.
1884— 364 B.....	57 M.....	171 S.
1885— 322 B.....	58 M.....	229 S.
1886— 334 B.....	57 M.....	213 S.
1887— 327 B.....	49 M.....	203 S.
1888— 312 B.....	70 M.....	238 S.
1889— 329 B.....	68 M.....	187 S.

1890— 316 B.....	56 M.....	220 S.
1891— 342 B.....	51 M.....	225 S.
1892— 285 B.....	41 M.....	226 S.
1893— 330 B.....	48 M.....	195 S.
1894— 318 B.....	44 M.....	236 S.
1895— 319 B.....	45 M.....	225 S.
1896— 298 B.....	33 M.....	231 S.
1897— 236 B.....	43 M.....	167 S.
1898— 264 B.....	47 M.....	184 S.
1899— 241 B.....	67 M.....	160 S.
1900— 253 B.....	46 M.....	188 S.
1901— 241 B.....	57 M.....	195 S.
1902— 263 B.....	52 M.....	165 S.
1903— 254 B.....	62 M.....	176 S.
1904— 297 B.....	47 M.....	197 S.
1905— 215 B.....	47 M.....	205 S.
1906— 261 B.....	51 M.....	221 S.
1907— 257 B.....	40 M.....	219 S.
1908— 274 B.....	52 M.....	205 S.
1909— 287 B.....	60 M.....	215 S.
1910— 286 B.....	58 M.....	240 S.
1911— 261 B.....	67 M.....	226 S.
1912— 305 B.....	60 M.....	175 S.
1913— 289 B.....	50 M.....	179 S.
1914— 290 B.....	55 M.....	186 S.
1915— 303 B.....	55 M.....	182 S.
1916— 347 B.....	62 M.....	209 S.
1917— 345 B.....	66 M.....	190 S.
1918— 320 B.....	16 M.....	320 S.
1919— 324 B.....	66 M.....	236 S.
1920— 311 B.....	66 M.....	266 S.

HOTEL-DIEU DU COEUR AGONISANT DE JESUS
(LEVIS)

1898—	...	B.....	...	M.....	1 S.
1900—	...	B.....	...	M.....	1 S.
1901—	...	B.....	...	M.....	2 S.
1906—	...	B.....	...	M.....	1 S.
1907-11—	...	B.....	...	M.....	4 S.
1912-17—	...	B.....	...	M.....	4 S.
1918—	...	B.....	...	M.....	1 S.
1919—	...	B.....	...	M.....	4 S.
1920—	...	B.....	...	M.....	... S.

MONASTERE DU PRECIEUX-SANG, LEVIS

3 registres, sans date et sans entrée.

SAINT-ROMUALD D'ETCHEMIN (LEVIS)

1854—	25	B.....	7	M.....	12 S.
1855—	109	B.....	10	M.....	52 S.
1856—	87	B.....	15	M.....	37 S.
1857—	76	B.....	6	M.....	32 S.
1858—	92	B.....	15	M.....	34 S.
1859—	24	B.....	13	M.....	38 S.
1860—	64	B.....	13	M.....	27 S.
1861—	87	B.....	15	M.....	34 S.
1862—	103	B.....	25	M.....	41 S.
1863—	131	B.....	18	M.....	51 S.
1864—	138	B.....	20	M.....	61 S.
1865—	133	B.....	18	M.....	88 S.
1866—	123	B.....	19	M.....	56 S.
1867—	105	B.....	5	M.....	52 S.
1868—	128	B.....	27	M.....	58 S.

1869— 136 B.....	32 M.....	68 S.
1870— 151 B.....	36 M.....	67 S.
1871— 165 B.....	18 M.....	92 S.
1872— 148 B.....	38 M.....	83 S.
1873— 193 B.....	28 M.....	84 S.
1874— 213 B.....	34 M.....	130 S.
1875— 221 B.....	26 M.....	79 S.
1876— 189 B.....	25 M.....	92 S.
1877— 216 B.....	15 M.....	94 S.
1878— 138 B.....	25 M.....	68 S.
1879— 170 B.....	17 M.....	92 S.
1880— 149 B.....	34 M.....	86 S.
1881— 174 B.....	27 M.....	83 S.
1882— 186 B.....	34 M.....	94 S.
1883— 204 B.....	39 M.....	93 S.
1884— 208 B.....	25 M.....	76 S.
1885— 179 B.....	19 M.....	75 S.
1886— 176 B.....	28 M.....	80 S.
1887— 164 B.....	40 M.....	62 S.
1888— 200 B.....	34 M.....	102 S.
1889— 185 B.....	26 M.....	96 S.
1890— 172 B.....	17 M.....	81 S.
1891— 163 B.....	28 M.....	86 S.
1892— 137 B.....	28 M.....	99 S.
1893— 157 B.....	20 M.....	78 S.
1894— 150 B.....	19 M.....	90 S.
1895— 139 B.....	28 M.....	85 S.
1896— 162 B.....	17 M.....	72 S.
1897— 151 B.....	29 M.....	91 S.
1898— 152 B.....	25 M.....	99 S.
1899— 138 B.....	36 M.....	68 S.
1900— 164 B.....	32 M.....	80 S.
1901— 180 B.....	26 M.....	85 S.

1902—	164 B.....	32 M.....	101 S.
1903—	170 B.....	26 M.....	81 S.
1904—	169 B.....	32 M.....	90 S.
1905—	191 B.....	40 M.....	96 S.
1906—	178 B.....	20 M.....	112 S.
1907—	187 B.....	22 M.....	95 S.
1908—	156 B.....	26 M.....	78 S.
1909—	152 B.....	34 M.....	89 S.
1910—	143 B.....	28 M.....	75 S.
1911—	174 B.....	25 M.....	92 S.
1912—	146 B.....	33 M.....	92 S.
1913—	163 B.....	21 M.....	72 S.
1914—	145 B.....	22 M.....	72 S.
1915—	155 B.....	30 M.....	81 S.
1916—	153 B.....	28 M.....	89 S.
1917—	143 B.....	32 M.....	86 S.
1918—	137 B.....	9 M.....	121 S.
1919—	131 B.....	19 M.....	88 S.
1920—	129 B.....	26 M.....	99 S.

SAINT-LAMBERT (LEVIS)

1854—	54 B.....	6 M.....	14 S.
1855—	56 B.....	3 M.....	37 S.
1856—	80 B.....	7 M.....	22 S.
1857—	48 B.....	6 M.....	23 S.
1858—	60 B.....	5 M.....	19 S.
1859—	78 B.....	7 M.....	21 S.
1860—	60 B.....	7 M.....	20 S.
1861—	83 B.....	6 M.....	26 S.
1862—	70 B.....	2 M.....	34 S.
1863—	79 B.....	13 M.....	29 S.
1864—	71 B.....	13 M.....	29 S.

1865—	81 B.....	7 M.....	35 S.
1866—	72 B.....	5 M.....	36 S.
1867—	63 B.....	7 M.....	18 S.
1868—	79 B.....	7 M.....	22 S.
1869—	71 B.....	13 M.....	31 S.
1870—	78 B.....	11 M.....	18 S.
1871—	77 B.....	7 M.....	18 S.
1872—	75 B.....	20 M.....	26 S.
1873—	83 B.....	14 M.....	31 S.
1874—	79 B.....	12 M.....	46 S.
1875—	82 B.....	8 M.....	30 S.
1876—	84 B.....	6 M.....	20 S.
1877—	75 B.....	9 M.....	32 S.
1878—	65 B.....	11 M.....	27 S.
1879—	76 B.....	13 M.....	35 S.
1880—	60 B.....	11 M.....	91 S.
1881—	65 B.....	9 M.....	43 S.
1882—	62 B.....	9 M.....	16 S.
1883—	75 B.....	23 M.....	30 S.
1884—	73 B.....	15 M.....	24 S.
1885—	75 B.....	13 M.....	21 S.
1886—	67 B.....	8 M.....	21 S.
1887—	70 B.....	9 M.....	24 S.
1888—	67 B.....	13 M.....	38 S.
1889—	62 B.....	12 M.....	24 S.
1890—	62 B.....	6 M.....	24 S.
1891—	52 B.....	9 M.....	37 S.
1892—	48 B.....	13 M.....	21 S.
1893—	55 B.....	16 M.....	33 S.
1894—	58 B.....	7 M.....	40 S.
1895—	72 B.....	12 M.....	30 S.
1896—	53 B.....	10 M.....	29 S.
1897—	53 B.....	8 M.....	38 S.

1898—	54 B.....	8 M.....	42 S.
1899—	60 B.....	11 M.....	23 S.
1900—	59 B.....	4 M.....	22 S.
1901—	60 B.....	17 M.....	31 S.
1902—	64 B.....	13 M.....	20 S.
1903—	66 B.....	12 M.....	37 S.
1904—	53 B.....	7 M.....	27 S.
1905—	61 B.....	11 M.....	26 S.
1906—	48 B.....	18 M.....	30 S.
1907—	51 B.....	12 M.....	22 S.
1908—	53 B.....	12 M.....	21 S.
1909—	43 B.....	13 M.....	35 S.
1910—	49 B.....	17 M.....	18 S.
1911—	50 B.....	10 M.....	20 S.
1912—	52 B.....	18 M.....	15 S.
1913—	47 B.....	6 M.....	17 S.
1914—	56 B.....	14 M.....	22 S.
1915—	53 B.....	8 M.....	22 S.
1916—	57 B.....	11 M.....	24 S.
1917—	53 B.....	16 M.....	14 S.
1918—	35 B.....	8 M.....	22 S.
1919—	49 B.....	11 M.....	18 S.
1920—	35 B.....	14 M.....	19 S.

SAINT-ETIENNE DE LAUZON (LEVIS)

1861—	4 B.....	2 M.....	3 S.
1862—	33 B.....	5 M.....	12 S.
1863—	32 B.....	1 M.....	9 S.
1864—	41 B.....	4 M.....	13 S.
1865—	26 B.....	4 M.....	24 S.
1866—	22 B.....	2 M.....	14 S.
1867—	27 B.....	6 M.....	8 S.

1868—	32 B.....	4 M.....	11 S.
1869—	30 B.....	3 M.....	16 S.
1870—	35 B.....	4 M.....	9 S.
1871—	32 B.....	7 M.....	8 S.
1872—	22 B.....	3 M.....	10 S.
1873—	41 B.....	4 M.....	17 S.
1874—	37 B.....	8 M.....	13 S.
1875—	34 B.....	0 M.....	14 S.
1876—	40 B.....	7 M.....	15 S.
1877—	23 B.....	2 M.....	13 S.
1878—	28 B.....	5 M.....	10 S.
1879—	31 B.....	6 M.....	18 S.
1880—	31 B.....	7 M.....	16 S.
1881—	25 B.....	5 M.....	19 S.
1882—	33 B.....	2 M.....	10 S.
1883—	29 B.....	5 M.....	12 S.
1884—	31 B.....	3 M.....	18 S.
1885—	35 B.....	4 M.....	10 S.
1886—	27 B.....	14 M.....	17 S.
1887—	38 B.....	6 M.....	13 S.
1888—	26 B.....	5 M.....	16 S.
1889—	36 B.....	1 M.....	14 S.
1890—	24 B.....	4 M.....	9 S.
1891—	27 B.....	3 M.....	18 S.
1892—	28 B.....	7 M.....	23 S.
1893—	26 B.....	5 M.....	12 S.
1894—	28 B.....	8 M.....	6 S.
1895—	31 B.....	8 M.....	11 S.
1896—	30 B.....	3 M.....	14 S.
1897—	35 B.....	5 M.....	27 S.
1898—	31 B.....	4 M.....	8 S.
1899—	35 B.....	10 M.....	13 S.
1900—	42 B.....	5 M.....	12 S.

1901—	49 B.....	7 M.....	40 S.
1902—	41 B.....	6 M.....	19 S.
1903—	34 B.....	6 M.....	16 S.
1904—	45 B.....	2 M.....	21 S.
1905—	36 B.....	7 M.....	11 S.
1906—	41 B.....	10 M.....	22 S.
1907—	45 B.....	2 M.....	10 S.
1908—	51 B.....	7 M.....	13 S.
1909—	36 B.....	6 M.....	18 S.
1910—	43 B.....	6 M.....	18 S.
1911—	45 B.....	4 M.....	13 S.
1912—	38 B.....	8 M.....	15 S.
1913—	38 B.....	10 M.....	17 S.
1914—	46 B.....	4 M.....	18 S.
1915—	41 B.....	8 M.....	19 S.
1916—	41 B.....	10 M.....	27 S.
1917—	47 B.....	10 M.....	18 S.
1918—	50 B.....	7 M.....	34 S.
1919—	41 B.....	9 M.....	24 S.
1920—	33 B.....	6 M.....	24 S.

SAINT-DAVID DE LAUBERIVIERE (LEVIS)

1877—	8 B.....	3 M.....	13 S.
1878—	108 B.....	8 M.....	46 S.
1879—	54 B.....	6 M.....	41 S.
1880—	89 B.....	14 M.....	35 S.
1881—	75 B.....	21 M.....	42 S.
1882—	82 B.....	24 M.....	39 S.
1883—	95 B.....	17 M.....	51 S.
1884—	95 B.....	22 M.....	43 S.
1885—	99 B.....	14 M.....	32 S.
1886—	87 B.....	12 M.....	56 S.

1887—	91 B.....	13 M.....	34 S.
1888—	86 B.....	15 M.....	60 S.
1889—	74 B.....	15 M.....	32 S.
1890—	71 B.....	10 M.....	45 S.
1891—	90 B.....	12 M.....	48 S.
1892—	75 B.....	13 M.....	52 S.
1893—	72 B.....	12 M.....	49 S.
1894—	67 B.....	18 M.....	43 S.
1895—	82 B.....	15 M.....	46 S.
1896—	71 B.....	10 M.....	61 S.
1897—	85 B.....	14 M.....	46 S.
1898—	84 B.....	8 M.....	51 S.
1899—	110 B.....	23 M.....	35 S.
1900—	93 B.....	13 M.....	49 S.
1901—	90 B.....	11 M.....	48 S.
1902—	95 B.....	10 M.....	48 S.
1903—	89 B.....	19 M.....	37 S.
1904—	97 B.....	23 M.....	39 S.
1905—	102 B.....	13 M.....	55 S.
1906—	101 B.....	14 M.....	46 S.
1907—	80 B.....	15 M.....	44 S.
1908—	71 B.....	14 M.....	45 S.
1909—	76 B.....	15 M.....	39 S.
1910—	66 B.....	19 M.....	41 S.
1911—	76 B.....	14 M.....	51 S.
1912—	63 B.....	10 M.....	33 S.
1913—	76 B.....	13 M.....	32 S.
1914—	67 B.....	9 M.....	34 S.
1915—	71 B.....	14 M.....	40 S.
1916—	56 B.....	18 M.....	44 S.
1917—	63 B.....	17 M.....	32 S.
1918—	58 B.....	8 M.....	65 S.
1919—	57 B.....	17 M.....	42 S.

1920— 58 B..... 21 M..... 37 S.

SAINT-ANTOINE DE BIENVILLE (LEVIS)

1896—	12 B.....	3 M.....	6 S.
1897—	38 B.....	6 M.....	29 S.
1898—	51 B.....	6 M.....	24 S.
1899—	37 B.....	5 M.....	37 S.
1900—	45 B.....	12 M.....	26 S.
1901—	47 B.....	3 M.....	32 S.
1902—	56 B.....	7 M.....	29 S.
1903—	37 B.....	7 M.....	35 S.
1904—	61 B.....	10 M.....	44 S.
1905—	40 B.....	7 M.....	27 S.
1906—	51 B.....	11 M.....	34 S.
1907—	39 B.....	9 M.....	24 S.
1908—	47 B.....	9 M.....	23 S.
1909—	50 B.....	4 M.....	17 S.
1910—	63 B.....	8 M.....	45 S.
1911—	82 B.....	11 M.....	37 S.
1912—	84 B.....	13 M.....	32 S.
1913—	94 B.....	15 M.....	52 S.
1914—	92 B.....	17 M.....	42 S.
1915—	112 B.....	11 M.....	43 S.
1916—	102 B.....	16 M.....	47 S.
1917—	102 B.....	23 M.....	65 S.
1918—	118 B.....	13 M.....	67 S.
1919—	121 B.....	20 M.....	67 S.
1920—	112 B.....	17 M.....	80 S.

SAINT-LOUIS DE PINTENDRE (LEVIS)

1899— 19 B..... 6 M..... 9 S.

ARCHIVES DE QUEBEC

115

1900—	26 B.....	7 M.....	13 S.
1901—	26 B.....	4 M.....	7 S.
1902—	31 B.....	4 M.....	14 S.
1903—	26 B.....	6 M.....	16 S.
1904—	27 B.....	7 M.....	8 S.
1905—	23 B.....	7 M.....	10 S.
1906—	28 B.....	5 M.....	16 S.
1907—	18 B.....	2 M.....	7 S.
1908—	33 B.....	7 M.....	11 S.
1909—	27 B.....	3 M.....	3 S.
1910—	27 B.....	4 M.....	9 S.
1911—	26 B.....	6 M.....	12 S.
1912—	28 B.....	5 M.....	14 S.
1913—	23 B.....	4 M.....	11 S.
1914—	20 B.....	5 M.....	5 S.
1915—	23 B.....	4 M.....	9 S.
1916—	32 B.....	8 M.....	10 S.
1917—	23 B.....	7 M.....	13 S.
1918—	33 B.....	4 M.....	15 S.
1919—	21 B.....	6 M.....	8 S.
1920—	24 B.....	7 M.....	11 S.

NOTRE-DAME DU PERPETUEL SECOURS DE
CHARNY (LEVIS)

1903—	20 B.....	0 M.....	3 S.
1904—	37 B.....	9 M.....	8 S.
1905—	36 B.....	5 M.....	7 S.
1906—	59 B.....	3 M.....	23 S.
1907—	63 B.....	5 M.....	23 S.
1908—	93 B.....	5 M.....	24 S.
1909—	76 B.....	4 M.....	7 S.
1910—	87 B.....	8 M.....	15 S.

1911—	84 B.....	4 M.....	24 S.
1912—	83 B.....	7 M.....	23 S.
1913—	75 B.....	6 M.....	41 S.
1914—	91 B.....	8 M.....	27 S.
1915—	77 B.....	13 M.....	31 S.
1916—	82 B.....	15 M.....	26 S.
1917—	105 B.....	6 M.....	27 S.
1918—	106 B.....	1 M.....	47 S.
1919—	101 B.....	19 M.....	49 S.
1920—	115 B.....	12 M.....	45 S.

SAINTE-HELENE DE BREakeyVILLE (LEVIS)

1909—	19 B.....	2 M.....	0 S.
1910—	29 B.....	2 M.....	13 S.
1911—	32 B.....	9 M.....	7 S.
1912—	43 B.....	3 M.....	11 S.
1913—	46 B.....	3 M.....	12 S.
1914—	36 B.....	4 M.....	17 S.
1915—	39 B.....	4 M.....	15 S.
1916—	45 B.....	4 M.....	12 S.
1917—	43 B.....	1 M.....	12 S.
1918—	26 B.....	5 M.....	23 S.
1919—	42 B.....	6 M.....	11 S.
1920—	25 B.....	5 M.....	14 S.

TRES-SAINTE-REDEMPTEUR DE CHAUDIERE
(LEVIS)

1919—	8 B.....	0 M.....	1 S.
1920—	33 B.....	1 M.....	12 S.

SAINT-CHARLES DES GRONDINES (PORTNEUF)

1er janvier 1681 au 10 juin 1681.			
5 août 1696 au 8 septembre 1697.			
15 octobre 1696 au 22 avril 1697.			
26 août 1727 au 9 janvier 1742.			
28 janvier 1742 au 3 janvier 1743.			
7 janvier 1744 au 2 juin 1746.			
2 janvier 1774 au 5 novembre 1774.			
3 janvier 1775 au 18 décembre 1775.			
12 janvier 1776 au 26 septembre 1776.			
17 janvier 1777 au 28 octobre 1777.			
2 février 1778 au 22 décembre 1778.			
14 janvier 1779 au 28 décembre 1779.			
10 janvier 1780 au 23 novembre 1780.			
13 janvier 1781 au 26 novembre 1781.			
2 février 1782 au 25 août 1782.			
23 février 1783 au 19 août 1783.			
1785—	10 B.....	1 M.....	8 S.
1786—	10 B.....	1 M.....	7 S.
1787—	11 B.....	3 M.....	5 S.
1788—	9 B.....	0 M.....	10 S.
1789—	8 B.....	2 M.....	7 S.
1790—	9 B.....	2 M.....	5 S.
1791—	9 B.....	2 M.....	9 S.
1792—	7 B.....	6 M.....	6 S.
1793—	24 B.....	1 M.....	9 S.
1794—	21 B.....	3 M.....	12 S.
1795—	21 B.....	6 M.....	4 S.
1796—	28 B.....	2 M.....	6 S.
1797—	28 B.....	3 M.....	9 S.
1798—	25 B.....	6 M.....	8 S.
1799—	31 B.....	0 M.....	12 S.

1800—	27 B.....	1 M.....	3 S.
1801—	23 B.....	2 M.....	6 S.
1802—	26 B.....	7 M.....	17 S.
1803—	31 B.....	2 M.....	17 S.
1804—	40 B.....	2 M.....	14 S.
1805—	27 B.....	5 M.....	15 S.
1806—	31 B.....	0 M.....	7 S.
1807—	34 B.....	6 M.....	10 S.
1808—	32 B.....	6 M.....	11 S.
1809—	42 B.....	0 M.....	7 S.
1810—	38 B.....	4 M.....	14 S.
1811—	32 B.....	7 M.....	6 S.
1812—	19 B.....	5 M.....	9 S.
1813—	24 B.....	4 M.....	21 S.
1814—	25 B.....	6 M.....	17 S.
1815—	14 B.....	4 M.....	21 S.
1816—	19 B.....	0 M.....	8 S.
1817—	13 B.....	4 M.....	19 S.
1818—	24 B.....	4 M.....	11 S.
1819—	35 B.....	4 M.....	16 S.
1820—	38 B.....	8 M.....	11 S.
1821—	38 B.....	5 M.....	28 S.
1822—	34 B.....	8 M.....	17 S.
1823—	49 B.....	8 M.....	8 S.
1824—	35 B.....	3 M.....	15 S.
1825—	44 B.....	5 M.....	8 S.
1826—	19 B.....	2 M.....	7 S.
1827—	47 B.....	6 M.....	6 S.
1828—	41 B.....	8 M.....	10 S.
1829—	45 B.....	7 M.....	14 S.
1830—	32 B.....	12 M.....	18 S.
1831—	51 B.....	9 M.....	18 S.
1832—	48 B.....	7 M.....	26 S.

1833—	63 B.....	12 M.....	17 S.
1834—	56 B.....	8 M.....	27 S.
1835—	47 B.....	8 M.....	20 S.
1836—	51 B.....	6 M.....	25 S.
1837—	47 B.....	10 M.....	33 S.
1838—	65 B.....	11 M.....	30 S.
1839—	58 B.....	6 M.....	28 S.
1840—	52 B.....	10 M.....	33 S.
1841—	48 B.....	6 M.....	33 S.
1842—	60 B.....	16 M.....	22 S.
1843—	66 B.....	9 M.....	26 S.
1844—	58 B.....	11 M.....	21 S.
1845—	73 B.....	15 M.....	26 S.
1846—	62 B.....	7 M.....	33 S.
1847—	68 B.....	16 M.....	22 S.
1848—	82 B.....	13 M.....	28 S.
1849—	75 B.....	5 M.....	37 S.
1850—	68 B.....	6 M.....	26 S.
1851—	73 B.....	16 M.....	27 S.
1852—	64 B.....	8 M.....	20 S.
1853—	68 B.....	13 M.....	17 S.
1854—	56 B.....	12 M.....	22 S.
1855—	78 B.....	13 M.....	20 S.
1856—	62 B.....	7 M.....	19 S.
1857—	57 B.....	9 M.....	28 S.
1858—	68 B.....	8 M.....	34 S.
1859—	38 B.....	9 M.....	19 S.
1860—	70 B.....	9 M.....	24 S.
1861—	47 B.....	8 M.....	20 S.
1862—	61 B.....	9 M.....	29 S.
1863—	69 B.....	6 M.....	40 S.
1864—	61 B.....	10 M.....	42 S.
1865—	54 B.....	18 M.....	32 S.

1866—	72 B.....	13 M.....	29 S.
1867—	62 B.....	12 M.....	31 S.
1868—	54 B.....	10 M.....	22 S.
1869—	64 B.....	11 M.....	19 S.
1870—	51 B.....	10 M.....	25 S.
1871—	68 B.....	12 M.....	25 S.
1872—	65 B.....	18 M.....	34 S.
1873—	67 B.....	14 M.....	30 S.
1874—	76 B.....	9 M.....	36 S.
1875—	74 B.....	19 M.....	60 S.
1876—	61 B.....	12 M.....	36 S.
1877—	67 B.....	7 M.....	44 S.
1878—	71 B.....	20 M.....	28 S.
1879—	62 B.....	6 M.....	17 S.
1880—	66 B.....	10 M.....	31 S.
1881—	64 B.....	8 M.....	30 S.
1882—	54 B.....	11 M.....	16 S.
1883—	63 B.....	13 M.....	37 S.
1884—	52 B.....	14 M.....	32 S.
1885—	75 B.....	18 M.....	35 S.
1886—	52 B.....	2 M.....	38 S.
1887—	65 B.....	10 M.....	41 S.
1888—	49 B.....	6 M.....	24 S.
1889—	55 B.....	10 M.....	26 S.
1890—	49 B.....	7 M.....	24 S.
1891—	48 B.....	14 M.....	31 S.
1892—	41 B.....	6 M.....	29 S.
1893—	43 B.....	7 M.....	28 S.
1894—	40 B.....	8 M.....	32 S.
1895—	46 B.....	11 M.....	30 S.
1896—	47 B.....	9 M.....	32 S.
1897—	40 B.....	5 M.....	33 S.
1898—	57 B.....	8 M.....	33 S.

1899—	46 B.....	7 M.....	38 S.
1900—	45 B.....	10 M.....	28 S.
1901—	43 B.....	6 M.....	26 S.
1902—	35 B.....	7 M.....	21 S.
1903—	45 B.....	11 M.....	22 S.
1904—	49 B.....	7 M.....	33 S.
1905—	51 B.....	7 M.....	22 S.
1906—	41 B.....	12 M.....	36 S.
1907—	37 B.....	4 M.....	29 S.
1908—	41 B.....	9 M.....	39 S.
1909—	52 B.....	12 M.....	18 S.
1910—	41 B.....	14 M.....	35 S.
1911—	50 B.....	10 M.....	28 S.
1912—	35 B.....	12 M.....	31 S.
1913—	47 B.....	8 M.....	23 S.
1914—	45 B.....	10 M.....	26 S.
1915—	45 B.....	6 M.....	21 S.
1916—	42 B.....	5 M.....	29 S.
1917—	40 B.....	3 M.....	28 S.
1918—	35 B.....	7 M.....	34 S.
1919—	32 B.....	8 M.....	24 S.
1920—	31 B.....	9 M.....	27 S.

SAINT-FRANCOIS DE SALES DE LA POINTE-
AUX-TREMBLES (PORTNEUF)

8 janvier 1682 au 23 décembre 1682. (1)

3 janvier 1683 au 28 décembre 1683.

21 janvier 1684 au 7 décembre 1684.

24 février 1727 au 9 janvier 1730.

(1) Ce registre porte pour titre "Registre des baptêmes, mariages et sépultures faits à la Coste des Angés, à Neuville, à la Pointe-aux-Ecureux, à Portneuf, à Lotbinière et autres lieux circonvoisins."

- 18 janvier 1730 au 22 janvier 1731.
30 janvier 1731 au 3 juillet 1732.
10 juillet 1732 au 19 juin 1733.
6 juillet 1733 au 10 août 1734.
12 août 1734 au 8 janvier 1736.
21 janvier 1736 au 20 février 1737.
7 mars 1737 au 19 mai 1738.
22 mai 1738 au 5 novembre 1739.
10 janvier 1740 au 17 avril 1741.
24 avril 1743 au 21 avril 1745.
27 mai 1745 au 15 octobre 1747.
14 novembre 1747 au 3 janvier 1749.
2 janvier 1749 au 25 octobre 1749.
15 décembre 1749 au 15 juillet 1752.
27 août 1752 au 28 décembre 1755.
7 janvier 1756 au 31 décembre 1756.
10 janvier 1757 au 23 avril 1758.
1er mai 1758 au 29 juin 1759.
1er juillet 1759 au 13 mars 1760.
22 mars 1760 au 24 mars 1761.
18 mars 1761 au 31 janvier 1762.
3 août 1767 au 28 décembre 1767.
4 janvier 1768 au 29 avril 1773.
2 mars 1774 au 29 mai 1775.
30 mai 1775 au 9 décembre 1776.
7 janvier 1777 au 27 février 1778.
2 mars 1778 au 6 octobre 1780.
7 octobre 1780 au 26 avril 1782.
27 avril 1782 au 22 avril 1784.
3 mai 1785 au 23 janvier 1786.
20 février 1786 au 6 février 1787.
6 janvier 1787 au 18 janvier 1790.
28 janvier 1790 au 19 février 1791.

26 février 1791 au 13 septembre 1792.

15 septembre 1792 au 10 février 1794.

15 janvier 1794 au 1er janvier 1795.

1795—	52 B.....	98 M.....	28 S.
1796—	49 B.....	5 M.....	17 S.
1797—	46 B.....	3 M.....	19 S.
1798—	49 B.....	12 M.....	25 S.
1799—	44 B.....	4 M.....	12 S.
1800—	42 B.....	12 M.....	24 S.
1801—	38 B.....	9 M.....	14 S.
1802—	48 B.....	10 M.....	27 S.
1803—	44 B.....	8 M.....	21 S.
1804—	45 B.....	12 M.....	17 S.
1805—	46 B.....	7 M.....	17 S.
1806—	61 B.....	5 M.....	21 S.
1807—	64 B.....	8 M.....	32 S.
1808—	57 B.....	14 M.....	13 S.
1809—	54 B.....	16 M.....	28 S.
1810—	69 B.....	8 M.....	41 S.
1811—	46 B.....	6 M.....	28 S.
1812—	59 B.....	14 M.....	40 S.
1813—	62 B.....	10 M.....	52 S.
1814—	45 B.....	14 M.....	29 S.
1815—	65 B.....	11 M.....	25 S.
1816—	53 B.....	8 M.....	26 S.
1817—	60 B.....	15 M.....	16 S.
1818—	51 B.....	11 M.....	41 S.
1819—	50 B.....	13 M.....	31 S.
1820—	56 B.....	9 M.....	55 S.
1821—	61 B.....	9 M.....	29 S.
1822—	44 B.....	16 M.....	41 S.
1823—	51 B.....	8 M.....	35 S.
1824—	53 B.....	12 M.....	38 S.

1825—	53 B.....	7 M.....	41 S.
1826—	61 B.....	16 M.....	46 S.
1827—	62 B.....	9 M.....	37 S.
1828—	58 B.....	4 M.....	24 S.
1829—	55 B.....	4 M.....	23 S.
1830—	54 B.....	16 M.....	48 S.
1831—	59 B.....	12 M.....	27 S.
1832—	61 B.....	13 M.....	48 S.
1833—	71 B.....	17 M.....	39 S.
1834—	53 B.....	7 M.....	30 S.
1835—	61 B.....	10 M.....	24 S.
1836—	65 B.....	7 M.....	37 S.
1837—	59 B.....	5 M.....	41 S.
1838—	74 B.....	15 M.....	29 S.
1839—	69 B.....	17 M.....	27 S.
1840—	76 B.....	12 M.....	36 S.
1841—	81 B.....	19 M.....	29 S.
1842—	76 B.....	6 M.....	37 S.
1843—	81 B.....	9 M.....	41 S.
1844—	78 B.....	15 M.....	38 S.
1845—	94 B.....	20 M.....	54 S.
1846—	69 B.....	10 M.....	67 S.
1847—	82 B.....	22 M.....	46 S.
1848—	81 B.....	16 M.....	29 S.
1849—	81 B.....	9 M.....	47 S.
1850—	79 B.....	11 M.....	46 S.
1851—	87 B.....	11 M.....	57 S.
1852—	78 B.....	12 M.....	40 S.
1853—	88 B.....	20 M.....	45 S.
1854—	80 B.....	23 M.....	32 S.
1855—	67 B.....	8 M.....	32 S.
1856—	94 B.....	10 M.....	30 S.
1857—	76 B.....	18 M.....	39 S.

ARCHIVES DE QUEBEC

125

1858—	79 B.....	19 M.....	55 S.
1859—	80 B.....	10 M.....	35 S.
1860—	82 B.....	10 M.....	39 S.
1861—	78 B.....	7 M.....	48 S.
1862—	80 B.....	19 M.....	38 S.
1863—	77 B.....	16 M.....	38 S.
1864—	85 B.....	20 M.....	63 S.
1865—	81 B.....	8 M.....	46 S.
1866—	85 B.....	12 M.....	45 S.
1867—	84 B.....	16 M.....	44 S.
1868—	107 B.....	12 M.....	53 S.
1869—	72 B.....	12 M.....	34 S.
1870—	51 B.....	13 M.....	28 S.
1871—	59 B.....	6 M.....	26 S.
1872—	53 B.....	8 M.....	41 S.
1873—	59 B.....	12 M.....	37 S.
1874—	51 B.....	6 M.....	37 S.
1875—	56 B.....	14 M.....	39 S.
1876—	54 B.....	5 M.....	32 S.
1877—	46 B.....	5 M.....	28 S.
1878—	35 B.....	4 M.....	27 S.
1879—	49 B.....	7 M.....	62 S.
1880—	42 B.....	18 M.....	36 S.
1881—	43 B.....	6 M.....	36 S.
1882—	35 B.....	10 M.....	21 S.
1883—	34 B.....	12 M.....	19 S.
1884—	32 B.....	9 M.....	23 S.
1885—	33 B.....	7 M.....	38 S.
1886—	41 B.....	9 M.....	21 S.
1887—	30 B.....	10 M.....	28 S.
1888—	34 B.....	10 M.....	20 S.
1889—	41 B.....	10 M.....	19 S.
1890—	29 B.....	8 M.....	36 S.

1891—	37 B.....	8 M.....	36 S.
1892—	28 B.....	18 M.....	52 S.
1893—	38 B.....	15 M.....	27 S.
1894—	36 B.....	7 M.....	27 S.
1895—	42 B.....	10 M.....	35 S.
1896—	34 B.....	14 M.....	18 S.
1897—	50 B.....	9 M.....	36 S.
1898—	35 B.....	0 M.....	37 S.
1899—	43 B.....	10 M.....	38 S.
1900—	36 B.....	11 M.....	31 S.
1901—	37 B.....	5 M.....	31 S.
1902—	40 B.....	8 M.....	32 S.
1903—	30 B.....	3 M.....	24 S.
1904—	33 B.....	14 M.....	29 S.
1905—	31 B.....	8 M.....	34 S.
1906—	32 B.....	11 M.....	29 S.
1907—	36 B.....	10 M.....	15 S.
1908—	35 B.....	6 M.....	42 S.
1909—	38 B.....	6 M.....	17 S.
1910—	33 B.....	7 M.....	23 S.
1911—	31 B.....	8 M.....	24 S.
1912—	38 B.....	5 M.....	26 S.
1913—	35 B.....	9 M.....	35 S.
1914—	36 B.....	2 M.....	24 S.
1915—	32 B.....	5 M.....	13 S.
1916—	41 B.....	7 M.....	26 S.
1917—	33 B.....	11 M.....	19 S.
1918—	42 B.....	3 M.....	48 S.
1919—	31 B.....	13 M.....	20 S.
1920—	33 B.....	8 M.....	14 S.

NOTE—Aux archives paroissiales de la Pointe-aux-Trembles on conserve la série complète des registres paroissiaux de 1679 à nos jours.

SAINT-AUGUSTIN (PORTNEUF)

-
- 21 octobre 1694 au 10 novembre 1697.
10 février 1698 au 16 novembre 1698.
8 janvier 1721 au 25 janvier 1722.
8 mai 1722 au 18 décembre 1722.
26 novembre 1724 au 23 décembre 1725.
19 janvier 1726 au 22 décembre 1726.
10 août 1727 au 3 janvier 1730.
16 janvier 1730 au 15 août 1730.
15 octobre 1731 au 2 décembre 1732.
12 janvier 1733 au 27 décembre 1733.
7 février 1734 au 5 janvier 1736.
13 janvier 1736 au 5 décembre 1736.
7 janvier 1737 au 3 janvier 1738.
20 janvier 1738 au 31 décembre 1738.
12 janvier 1739 au 28 décembre 1739.
6 janvier 1740 au 24 décembre 1740.
9 janvier 1741 au 30 décembre 1741.
19 janvier 1743 au 2 janvier 1744.
12 janvier 1744 au 28 décembre 1744.
4 janvier 1745 au 17 décembre 1745.
10 janvier 1746 au 7 janvier 1747.
26 janvier 1747 au 15 janvier 1748.
10 janvier 1754 au 14 décembre 1754.
6 janvier 1755 au 21 décembre 1755.
5 janvier 1756 au 22 décembre 1756.
1er janvier 1757 au 31 décembre 1757.
8 janvier 1758 au 30 décembre 1758.
7 janvier 1759 au 28 août 1759.
10 août 1765 au 20 avril 1768.
21 avril 1768 au 21 août 1773.
23 août 1773 au 25 mai 1779.

28 mai 1779 au 13 novembre 1780.

31 décembre 1780 au 24 décembre 1782.

7 janvier 1783 au 22 novembre 1784.

1785—	...	B.....	...	M.....	...	S.
1786—	...	B.....	...	M.....	...	S.
1787—	...	B.....	...	M.....	...	S.
1788—	...	B.....	...	M.....	...	S.
1789—	...	B.....	...	M.....	...	S.
1790—	...	B.....	...	M.....	...	S.
1791—	...	B.....	...	M.....	...	S.
1792—	...	B.....	...	M.....	...	S.
1793—	...	B.....	...	M.....	...	S.
1794—	58	B.....	11	M.....	27	S.
1795—	50	B.....	15	M.....	16	S.
1796—	64	B.....	12	M.....	21	S.
1797—	54	B.....	9	M.....	23	S.
1798—	63	B.....	18	M.....	18	S.
1799—	74	B.....	12	M.....	23	S.
1800—	59	B.....	9	M.....	25	S.
1801—	67	B.....	13	M.....	21	S.
1802—	60	B.....	14	M.....	38	S.
1803—	56	B.....	13	M.....	49	S.
1804—	64	B.....	11	M.....	24	S.
1805—	72	B.....	12	M.....	39	S.
1806—	61	B.....	8	M.....	30	S.
1807—	55	B.....	16	M.....	33	S.
1808—	57	B.....	20	M.....	39	S.
1809—	67	B.....	20	M.....	26	S.
1810—	77	B.....	16	M.....	56	S.
1811—	72	B.....	7	M.....	47	S.
1812—	82	B.....	18	M.....	31	S.
1813—	77	B.....	13	M.....	60	S.
1814—	81	B.....	20	M.....	55	S.

1815—	83 B.....	11 M.....	36 S.
1816—	90 B.....	13 M.....	21 S.
1817—	80 B.....	9 M.....	37 S.
1818—	81 B.....	9 M.....	30 S.
1819—	74 B.....	15 M.....	44 S.
1820—	78 B.....	10 M.....	60 S.
1821—	86 B.....	16 M.....	32 S.
1822—	94 B.....	19 M.....	50 S.
1823—	69 B.....	22 M.....	42 S.
1824—	74 B.....	30 M.....	43 S.
1825—	81 B.....	12 M.....	34 S.
1826—	81 B.....	17 M.....	47 S.
1827—	97 B.....	18 M.....	36 S.
1828—	73 B.....	18 M.....	37 S.
1829—	99 B.....	16 M.....	43 S.
1830—	84 B.....	17 M.....	58 S.
1831—	100 B.....	11 M.....	53 S.
1832—	86 B.....	27 M.....	118 S.
1833—	71 B.....	16 M.....	48 S.
1834—	61 B.....	12 M.....	52 S.
1835—	68 B.....	10 M.....	42 S.
1836—	50 B.....	7 M.....	35 S.
1837—	53 B.....	14 M.....	32 S.
1838—	62 B.....	7 M.....	27 S.
1839—	52 B.....	13 M.....	23 S.
1840—	68 B.....	29 M.....	36 S.
1841—	74 B.....	14 M.....	40 S.
1842—	76 B.....	13 M.....	44 S.
1843—	77 B.....	7 M.....	34 S.
1844—	68 B.....	11 M.....	28 S.
1845—	74 B.....	10 M.....	29 S.
1846—	72 B.....	13 M.....	42 S.
1847—	85 B.....	12 M.....	32 S.

1848—	62 B.....	10 M.....	37 S.
1849—	83 B.....	12 M.....	48 S.
1850—	74 B.....	9 M.....	31 S.
1851—	63 B.....	9 M.....	38 S.
1852—	75 B.....	15 M.....	38 S.
1853—	88 B.....	26 M.....	45 S.
1854—	75 B.....	21 M.....	43 S.
1855—	70 B.....	13 M.....	31 S.
1856—	57 B.....	11 M.....	33 S.
1857—	68 B.....	13 M.....	36 S.
1858—	57 B.....	6 M.....	33 S.
1859—	64 B.....	5 M.....	25 S.
1860—	56 B.....	11 M.....	30 S.
1861—	48 B.....	15 M.....	40 S.
1862—	54 B.....	18 M.....	22 S.
1863—	48 B.....	11 M.....	26 S.
1864—	50 B.....	3 M.....	43 S.
1865—	41 B.....	13 M.....	30 S.
1866—	56 B.....	9 M.....	26 S.
1867—	43 B.....	13 M.....	28 S.
1868—	48 B.....	8 M.....	24 S.
1869—	41 B.....	9 M.....	43 S.
1870—	41 B.....	8 M.....	36 S.
1871—	49 B.....	11 M.....	50 S.
1872—	49 B.....	17 M.....	23 S.
1873—	48 B.....	9 M.....	21 S.
1874—	47 B.....	20 M.....	36 S.
1875—	48 B.....	13 M.....	32 S.
1876—	43 B.....	10 M.....	31 S.
1877—	56 B.....	10 M.....	22 S.
1878—	53 B.....	16 M.....	35 S.
1879—	64 B.....	9 M.....	35 S.
1880—	59 B.....	13 M.....	36 S.

1881—	60 M.....	15 M.....	39 S.
1882—	46 B.....	14 M.....	42 S.
1883—	59 B.....	12 M.....	26 S.
1884—	53 B.....	10 M.....	32 S.
1885—	55 B.....	8 M.....	20 S.
1886—	50 B.....	14 M.....	45 S.
1887—	53 B.....	6 M.....	34 S.
1888—	57 B.....	6 M.....	30 S.
1889—	45 B.....	9 M.....	31 S.
1890—	51 B.....	... M.....	43 S.
1891—	61 B.....	10 M.....	46 S.
1892—	55 B.....	13 M.....	35 S.
1893—	40 B.....	14 M.....	43 S.
1894—	62 B.....	10 M.....	32 S.
1895—	48 B.....	10 M.....	32 S.
1896—	52 B.....	6 M.....	27 S.
1897—	64 B.....	8 M.....	38 S.
1898—	56 B.....	8 M.....	36 S.
1899—	48 B.....	16 M.....	39 S.
1900—	54 B.....	13 M.....	53 S.
1901—	47 B.....	17 M.....	36 S.
1902—	50 B.....	8 M.....	31 S.
1903—	54 B.....	7 M.....	36 S.
1904—	56 B.....	14 M.....	44 S.
1905—	54 B.....	5 M.....	36 S.
1906—	47 B.....	11 M.....	43 S.
1907—	47 B.....	9 M.....	24 S.
1908—	55 B.....	7 M.....	20 S.
1909—	41 B.....	6 M.....	16 S.
1910—	57 B.....	6 M.....	27 S.
1911—	45 B.....	10 M.....	21 S.
1912—	55 B.....	15 M.....	17 S.
1913—	46 B.....	8 M.....	23 S.

1914—	44 B.....	15 M.....	20 S.
1915—	45 B.....	8 M.....	24 S.
1916—	53 B.....	8 M.....	27 S.
1917—	49 B.....	13 M.....	25 S.
1918—	52 B.....	5 M.....	28 S.
1919—	45 B.....	11 M.....	33 S.
1920—	57 B.....	6 M.....	31 S.

LA SAINTE-FAMILLE DU CAP-SANTE
(PORTNEUF)

10 janvier 1721 au 21 octobre 1721.			
3 janvier 1724 au 21 janvier 1726.			
10 février 1726 au 4 janvier 1727.			
9 mars 1728 au 26 février 1735.			
5 avril 1735 au 11 février 1737.			
3 mars 1737 au 10 juin 1738.			
14 juin 1738 au 30 août 1739.			
17 novembre 1739 au 28 décembre 1740.			
8 janvier 1741 au 20 janvier 1743.			
3 février 1743 au 9 janvier 1744.			
31 janvier 1744 au 5 mars 1745.			
10 mars 1745 au 21 décembre 1745.			
4 janvier 1746 au 26 décembre 1746.			
6 janvier 1747 au 11 février 1748.			
12 février 1748 au 22 juillet 1749.			
1er août 1749 au 1er octobre 1751.			
11 janvier 1775 au 30 décembre 1784.			
1785—	62 B.....	6 M.....	21 S.
1786—	53 B.....	9 M.....	13 S.
1787—	56 B.....	11 M.....	23 S.
1788—	70 B.....	13 M.....	27 S.
1789—	62 B.....	5 M.....	18 S.

1790—	50 B.....	8 M.....	31 S.
1791—	51 B.....	16 M.....	29 S.
1792—	63 B.....	13 M.....	18 S.
1793—	78 B.....	12 M.....	16 S.
1794—	75 B.....	6 M.....	21 S.
1795—	55 B.....	17 M.....	25 S.
1796—	68 B.....	9 M.....	20 S.
1797—	66 B.....	7 M.....	24 S.
1798—	59 B.....	2 M.....	25 S.
1799—	61 B.....	11 M.....	22 S.
1800—	53 B.....	6 M.....	25 S.
1801—	64 B.....	13 M.....	36 S.
1802—	73 B.....	8 M.....	37 S.
1803—	54 B.....	12 M.....	37 S.
1804—	59 B.....	7 M.....	32 S.
1805—	69 B.....	11 M.....	28 S.
1806—	83 B.....	13 M.....	21 S.
1807—	60 B.....	7 M.....	30 S.
1808—	73 B.....	10 M.....	32 S.
1809—	60 B.....	10 M.....	25 S.
1810—	76 B.....	16 M.....	35 S.
1811—	81 B.....	17 M.....	30 S.
1812—	91 B.....	9 M.....	31 S.
1813—	106 B.....	12 M.....	69 S.
1814—	87 B.....	13 M.....	43 S.
1815—	97 B.....	17 M.....	28 S.
1816—	78 B.....	13 M.....	15 S.
1817—	80 B.....	8 M.....	24 S.
1818—	104 B.....	13 M.....	37 S.
1819—	80 B.....	10 M.....	52 S.
1820—	91 B.....	20 M.....	58 S.
1821—	94 B.....	14 M.....	48 S.
1822—	101 B.....	20 M.....	48 S.

1823—	97 B.....	16 M.....	48 S.
1824—	102 B.....	13 M.....	52 S.
1825—	107 B.....	18 M.....	69 S.
1826—	116 B.....	24 M.....	80 S.
1827—	136 B.....	19 M.....	54 S.
1828—	134 B.....	24 M.....	46 S.
1829—	110 B.....	8 M.....	71 S.
1830—	141 B.....	21 M.....	56 S.
1831—	128 B.....	23 M.....	54 S.
1832—	115 B.....	19 M.....	76 S.
1833—	125 B.....	12 M.....	73 S.
1834—	115 B.....	20 M.....	76 S.
1835—	120 B.....	28 M.....	50 S.
1836—	124 B.....	20 M.....	62 S.
1837—	109 B.....	13 M.....	54 S.
1838—	132 B.....	20 M.....	58 S.
1839—	128 B.....	17 M.....	66 S.
1840—	127 B.....	20 M.....	46 S.
1841—	121 B.....	34 M.....	43 S.
1842—	130 B.....	18 M.....	54 S.
1843—	144 B.....	30 M.....	56 S.
1844—	130 B.....	27 M.....	61 S.
1845—	148 B.....	29 M.....	64 S.
1846—	150 B.....	32 M.....	86 S.
1847—	143 B.....	17 M.....	58 S.
1848—	119 B.....	8 M.....	44 S.
1849—	134 B.....	24 M.....	65 S.
1850—	122 B.....	25 M.....	61 S.
1851—	103 B.....	22 M.....	61 S.
1852—	106 B.....	26 M.....	41 S.
1853—	93 B.....	27 M.....	38 S.
1854—	101 B.....	25 M.....	33 S.
1855—	106 B.....	19 M.....	61 S.

1856—	102 B.....	9 M.....	58 S.
1857—	88 B.....	24 M.....	39 S.
1858—	107 B.....	24 M.....	29 S.
1859—	86 B.....	17 M.....	44 S.
1860—	116 B.....	17 M.....	33 S.
1861—	66 B.....	12 M.....	31 S.
1862—	57 B.....	13 M.....	21 S.
1863—	57 B.....	9 M.....	30 S.
1864—	54 B.....	11 M.....	31 S.
1865—	57 B.....	12 M.....	21 S.
1866—	61 B.....	10 M.....	28 S.
1867—	50 B.....	7 M.....	38 S.
1868—	53 B.....	9 M.....	32 S.
1869—	46 B.....	6 M.....	24 S.
1870—	36 B.....	7 M.....	14 S.
1871—	40 B.....	9 M.....	22 S.
1872—	40 B.....	7 M.....	34 S.
1873—	52 B.....	7 M.....	30 S.
1874—	34 B.....	9 M.....	26 S.
1875—	51 B.....	9 M.....	24 S.
1876—	53 B.....	10 M.....	22 S.
1877—	36 B.....	4 M.....	25 S.
1878—	44 B.....	4 M.....	37 S.
1879—	42 B.....	8 M.....	40 S.
1880—	40 B.....	12 M.....	18 S.
1881—	31 B.....	10 M.....	30 S.
1882—	45 B.....	7 M.....	28 S.
1883—	38 B.....	9 M.....	32 S.
1884—	30 B.....	3 M.....	22 S.
1885—	40 B.....	9 M.....	23 S.
1886—	40 B.....	10 M.....	36 S.
1887—	52 B.....	5 M.....	25 S.
1888—	43 B.....	8 M.....	28 S.

1889—	39 B.....	6 M.....	36 S.
1890—	30 B.....	7 M.....	38 S.
1891—	46 B.....	6 M.....	39 S.
1892—	30 B.....	13 M.....	33 S.
1893—	43 B.....	9 M.....	37 S.
1894—	40 B.....	9 M.....	44 S.
1895—	38 B.....	7 M.....	22 S.
1896—	39 B.....	8 M.....	13 S.
1897—	35 B.....	2 M.....	23 S.
1898—	29 B.....	5 M.....	23 S.
1899—	27 B.....	8 M.....	16 S.
1900—	33 B.....	11 M.....	34 S.
1901—	30 B.....	8 M.....	20 S.
1902—	27 B.....	6 M.....	22 S.
1903—	32 B.....	10 M.....	29 S.
1904—	33 B.....	8 M.....	23 S.
1905—	28 B.....	9 M.....	28 S.
1906—	24 B.....	6 M.....	15 S.
1907—	42 B.....	8 M.....	22 S.
1908—	31 B.....	7 M.....	18 S.
1909—	31 B.....	7 M.....	16 S.
1910—	41 B.....	5 M.....	11 S.
1911—	33 B.....	6 M.....	19 S.
1912—	37 B.....	10 M.....	30 S.
1913—	39 B.....	11 M.....	19 S.
1914—	35 B.....	11 M.....	23 S.
1915—	37 B.....	10 M.....	25 S.
1916—	42 B.....	11 M.....	27 S.
1917—	42 B.....	7 M.....	23 S.
1918—	35 B.....	5 M.....	44 S.
1919—	31 B.....	9 M.....	23 S.
1920—	39 B.....	13 M.....	24 S.

NOTE—Aux Archives paroissiales du Cap-Santé on conserve tous les registres de baptêmes, mariages et sépultures de la paroisse de 1679 à date, sauf celui de 1747 qui, heureusement, se trouve aux Archives Judiciaires de Québec.

SAINT-JOSEPH DE DESCHAMBAULT
(PORTNEUF)

29 avril 1733 au 27 mai 1768.

28 octobre 1773 au 9 décembre 1775.

18 janvier 1776 au 22 septembre 1779.

27 septembre 1779 au 12 décembre 1782.

31 décembre 1782 au 18 décembre 1785.

1786—	47 B.....	3 M.....	35 S.
1787—	42 B.....	3 M.....	20 S.
1788—	41 B.....	4 M.....	21 S.
1789—	37 B.....	6 M.....	13 S.
1790—	30 B.....	4 M.....	18 S.
1791—	50 B.....	9 M.....	32 S.
1792—	42 B.....	12 M.....	23 S.
1793—	45 B.....	10 M.....	23 S.
1794—	37 B.....	2 M.....	16 S.
1795—	39 B.....	13 M.....	16 S.
1796—	39 B.....	5 M.....	11 S.
1797—	32 B.....	8 M.....	18 S.
1798—	43 B.....	10 M.....	10 S.
1799—	53 B.....	7 M.....	17 S.
1800—	36 B.....	6 M.....	18 S.
1801—	41 B.....	13 M.....	11 S.
1802—	50 B.....	7 M.....	22 S.
1803—	53 B.....	12 M.....	22 S.
1804—	53 B.....	9 M.....	25 S.

1805—	55 B.....	9 M.....	28 S.
1806—	59 B.....	7 M.....	21 S.
1807—	56 B.....	4 M.....	16 S.
1808—	58 B.....	9 M.....	21 S.
1809—	57 B.....	16 M.....	22 S.
1810—	58 B.....	11 M.....	21 S.
1811—	72 B.....	2 M.....	14 S.
1812—	77 B.....	16 M.....	24 S.
1813—	70 B.....	12 M.....	62 S.
1814—	83 B.....	13 M.....	27 S.
1815—	92 B.....	13 M.....	30 S.
1816—	84 B.....	4 M.....	28 S.
1817—	74 B.....	16 M.....	31 S.
1818—	84 B.....	14 M.....	30 S.
1819—	64 B.....	8 M.....	40 S.
1820—	64 B.....	10 M.....	51 S.
1821—	79 B.....	10 M.....	52 S.
1822—	72 B.....	12 M.....	47 S.
1823—	74 B.....	11 M.....	23 S.
1824—	72 B.....	9 M.....	26 S.
1825—	83 B.....	13 M.....	28 S.
1826—	76 B.....	11 M.....	58 S.
1827—	82 B.....	12 M.....	22 S.
1828—	60 B.....	16 M.....	31 S.
1829—	70 B.....	10 M.....	39 S.
1830—	73 B.....	14 M.....	58 S.
1831—	85 B.....	13 M.....	56 S.
1832—	71 B.....	12 M.....	44 S.
1833—	94 B.....	8 M.....	32 S.
1834—	83 B.....	11 M.....	43 S.
1835—	87 B.....	18 M.....	41 S.
1836—	85 B.....	19 M.....	38 S.
1837—	90 B.....	3 M.....	55 S.

1838—	65 B.....	17 M.....	33 S.
1839—	93 B.....	19 M.....	33 S.
1840—	87 B.....	19 M.....	28 S.
1841—	84 B.....	8 M.....	32 S.
1842—	110 B.....	22 M.....	40 S.
1843—	95 B.....	11 M.....	33 S.
1844—	103 B.....	22 M.....	51 S.
1845—	109 B.....	23 M.....	41 S.
1846—	92 B.....	15 M.....	66 S.
1847—	112 B.....	32 M.....	36 S.
1848—	116 B.....	16 M.....	38 S.
1849—	106 B.....	17 M.....	57 S.
1850—	126 B.....	21 M.....	51 S.
1851—	142 B.....	14 M.....	57 S.
1852—	126 B.....	16 M.....	58 S.
1853—	124 B.....	34 M.....	69 S.
1854—	133 B.....	24 M.....	53 S.
1855—	139 B.....	21 M.....	63 S.
1856—	116 B.....	16 M.....	41 S.
1857—	108 B.....	12 M.....	35 S.
1858—	104 B.....	13 M.....	48 S.
1859—	101 B.....	12 M.....	23 S.
1860—	80 B.....	17 M.....	39 S.
1861—	97 B.....	13 M.....	36 S.
1862—	83 B.....	22 M.....	43 S.
1863—	92 B.....	11 M.....	40 S.
1864—	77 B.....	9 M.....	72 S.
1865—	91 B.....	12 M.....	41 S.
1866—	76 B.....	11 M.....	43 S.
1867—	65 B.....	12 M.....	42 S.
1868—	82 B.....	17 M.....	43 S.
1869—	49 B.....	11 M.....	19 S.
1870—	88 B.....	17 M.....	43 S.

1871—	73 B.....	15 M.....	42 S.
1872—	64 B.....	21 M.....	50 S.
1873—	74 B.....	20 M.....	33 S.
1874—	99 B.....	17 M.....	52 S.
1875—	84 B.....	13 M.....	41 S.
1876—	111 B.....	13 M.....	41 S.
1877—	93 B.....	19 M.....	58 S.
1878—	87 B.....	11 M.....	31 S.
1879—	78 B.....	15 M.....	45 S.
1880—	91 B.....	19 M.....	50 S.
1881—	79 B.....	26 M.....	44 S.
1882—	89 B.....	25 M.....	48 S.
1883—	63 B.....	15 M.....	38 S.
1884—	80 B.....	25 M.....	47 S.
1885—	104 B.....	15 M.....	41 S.
1886—	116 B.....	17 M.....	54 S.
1887—	115 B.....	17 M.....	75 S.
1888—	99 B.....	10 M.....	72 S.
1889—	93 B.....	23 M.....	49 S.
1890—	92 B.....	21 M.....	66 S.
1891—	96 B.....	17 M.....	70 S.
1892—	100 B.....	16 M.....	67 S.
1893—	79 B.....	12 M.....	64 S.
1894—	83 B.....	16 M.....	49 S.
1895—	72 B.....	11 M.....	41 S.
1896—	67 B.....	16 M.....	46 S.
1897—	73 B.....	14 M.....	48 S.
1898—	69 B.....	13 M.....	42 S.
1899—	64 B.....	16 M.....	53 S.
1900—	70 B.....	5 M.....	64 S.
1901—	62 B.....	7 M.....	45 S.
1902—	52 B.....	10 M.....	30 S.
1903—	43 B.....	24 M.....	48 S.

1904—	55 B.....	10 M.....	48 S.
1905—	54 B.....	8 M.....	31 S.
1906—	53 B.....	9 M.....	57 S.
1907—	44 B.....	13 M.....	38 S.
1908—	62 B.....	17 M.....	38 S.
1909—	54 B.....	10 M.....	29 S.
1910—	56 B.....	8 M.....	29 S.
1911—	43 B.....	11 M.....	28 S.
1912—	40 B.....	7 M.....	26 S.
1913—	52 B.....	12 M.....	40 S.
1914—	42 B.....	9 M.....	30 S.
1915—	54 B.....	12 M.....	26 S.
1916—	44 B.....	12 M.....	30 S.
1917—	30 B.....	9 M.....	22 S.
1918—	39 B.....	6 M.....	29 S.
1919—	34 B.....	13 M.....	22 S.
1920—	42 B.....	15 M.....	36 S.

SAINT-JEAN-BAPTISTE DES ECUREUILS
(PORTNEUF)

6 octobre 1742 au 3 septembre 1747.

30 septembre 1747 au 27 novembre 1752.

19 décembre 1752 au 20 novembre 1763.

31 mars 1764 au 30 novembre 1767.

11 janvier 1768 au 2 octobre 1771.

9 décembre 1771 au 17 mars 1775.

17 mars 1775 au 4 avril 1780.

17 avril 1780 au 7 août 1782.

1786—	9 B.....	1 M.....	6 S.
1787—	23 B.....	3 M.....	9 S.
1788—	21 B.....	3 M.....	15 S.
1789—	13 B.....	... M.....	9 S.

1790—	10 B.....	1 M.....	12 S.
1791—	3 B.....	2 M.....	4 S.
1792—	16 B.....	2 M.....	5 S.
1793—	15 B.....	5 M.....	18 S.
1794—	21 B.....	3 M.....	10 S.
1795—	8 B.....	3 M.....	7 S.
1796—	22 B.....	2 M.....	4 S.
1797—	20 B.....	0 M.....	6 S.
1798—	33 B.....	3 M.....	5 S.
1799—	20 B.....	1 M.....	7 S.
1800—	25 B.....	2 M.....	4 S.
1801—	23 B.....	1 M.....	7 S.
1802—	29 B.....	0 M.....	15 S.
1803—	26 B.....	5 M.....	5 S.
1804—	37 B.....	1 M.....	9 S.
1805—	16 B.....	5 M.....	10 S.
1806—	23 B.....	1 M.....	2 S.
1807—	6 B.....	... M.....	16 S.
1808—	5 B.....	2 M.....	4 S.
1809—	9 B.....	2 M.....	7 S.
1810—	2 B.....	1 M.....	9 S.
1811—	1 B.....	... M.....	4 S.
1812—	1 B.....	4 M.....	6 S.
1813—	... B.....	... M.....	10 S.
1814—	... B.....	... M.....	16 S.
1815—	1 B.....	1 M.....	4 S.
1816—	16 B.....	5 M.....	... S.
1817—	12 B.....	2 M.....	4 S.
1818—	10 B.....	1 M.....	3 S.
1819—	18 B.....	2 M.....	7 S.
1820—	10 B.....	6 M.....	6 S.
1821—	12 B.....	5 M.....	13 S.
1822—	13 B.....	3 M.....	10 S.

1823—	13 B.....	2 M.....	6 S.
1824—	24 B.....	2 M.....	3 S.
1825—	12 B.....	2 M.....	13 S.
1826—	10 B.....	... M.....	10 S.
1827—	20 B.....	6 M.....	12 S.
1828—	14 B.....	1 M.....	10 S.
1829—	16 B.....	5 M.....	... S.
1830—	22 B.....	5 M.....	10 S.
1831—	8 B.....	9 M.....	12 S.
1832—	20 B.....	6 M.....	11 S.
1833—	18 B.....	3 M.....	10 S.
1834—	21 B.....	5 M.....	13 S.
1835—	20 B.....	4 M.....	11 S.
1836—	20 B.....	3 M.....	8 S.
1837—	18 B.....	1 M.....	14 S.
1838—	27 B.....	4 M.....	9 S.
1839—	19 B.....	4 M.....	12 S.
1840—	24 B.....	4 M.....	8 S.
1841—	16 B.....	4 M.....	6 S.
1842—	16 B.....	5 M.....	11 S.
1843—	22 B.....	5 M.....	13 S.
1844—	26 B.....	3 M.....	13 S.
1845—	17 B.....	7 M.....	5 S.
1846—	26 B.....	3 M.....	17 S.
1847—	24 B.....	2 M.....	14 S.
1848—	25 B.....	... M.....	8 S.
1849—	17 B.....	10 M.....	4 S.
1850—	30 B.....	3 M.....	17 S.
1851—	25 B.....	2 M.....	19 S.
1852—	32 B.....	4 M.....	13 S.
1853—	28 B.....	4 M.....	11 S.
1854—	23 B.....	5 M.....	14 S.
1855—	16 B.....	5 M.....	12 S.

1856—	22 B.....	3 M.....	13 S.
1857—	26 B.....	2 M.....	12 S.
1858—	35 B.....	4 M.....	15 S.
1859—	37 B.....	3 M.....	12 S.
1860—	32 B.....	7 M.....	12 S.
1861—	28 B.....	6 M.....	11 S.
1862—	23 B.....	1 M.....	11 S.
1863—	24 B.....	2 M.....	18 S.
1864—	21 B.....	10 M.....	12 S.
1865—	23 B.....	10 M.....	6 S.
1866—	22 B.....	8 M.....	7 S.
1867—	17 B.....	6 M.....	3 S.
1868—	17 B.....	3 M.....	11 S.
1869—	22 B.....	5 M.....	11 S.
1870—	21 B.....	4 M.....	12 S.
1871—	20 B.....	4 M.....	8 S.
1872—	17 B.....	10 M.....	20 S.
1873—	19 B.....	6 M.....	6 S.
1874—	18 B.....	2 M.....	10 S.
1875—	29 B.....	2 M.....	11 S.
1876—	20 B.....	8 M.....	7 S.
1877—	27 B.....	2 M.....	13 S.
1878—	26 B.....	3 M.....	13 S.
1879—	22 B.....	... M.....	14 S.
1880—	23 B.....	6 M.....	13 S.
1881—	23 B.....	2 M.....	17 S.
1882—	29 B.....	8 M.....	8 S.
1883—	27 B.....	2 M.....	10 S.
1884—	25 B.....	2 M.....	12 S.
1885—	22 B.....	4 M.....	8 S.
1886—	29 B.....	6 M.....	17 S.
1887—	24 B.....	2 M.....	17 S.
1888—	31 B.....	8 M.....	13 S.

1889—	21 B.....	5 M.....	38 S.
1890—	26 B.....	4 M.....	21 S.
1891—	22 B.....	2 M.....	13 S.
1892—	18 B.....	3 M.....	12 S.
1893—	27 B.....	... M.....	17 S.
1894—	22 B.....	4 M.....	15 S.
1895—	21 B.....	4 M.....	12 S.
1896—	27 B.....	8 M.....	12 S.
1897—	23 B.....	6 M.....	13 S.
1898—	30 B.....	5 M.....	16 S.
1899—	23 B.....	3 M.....	11 S.
1900—	23 B.....	1 M.....	18 S.
1901—	29 B.....	3 M.....	11 S.
1902—	24 B.....	6 M.....	11 S.
1903—	20 B.....	3 M.....	15 S.
1904—	24 B.....	7 M.....	18 S.
1905—	26 B.....	2 M.....	14 S.
1906—	18 B.....	2 M.....	10 S.
1907—	19 B.....	3 M.....	11 S.
1908—	22 B.....	4 M.....	10 S.
1909—	26 B.....	2 M.....	11 S.
1910—	19 B.....	5 M.....	11 S.
1911—	21 B.....	5 M.....	15 S.
1912—	30 B.....	5 M.....	15 S.
1913—	32 B.....	6 M.....	20 S.
1914—	43 B.....	8 M.....	33 S.
1915—	33 B.....	4 M.....	24 S.
1916—	48 B.....	15 M.....	22 S.
1917—	60 B.....	8 M.....	17 S.
1918—	36 B.....	5 M.....	34 S.
1919—	32 B.....	1 M.....	13 S.
1920—	20 B.....	5 M.....	12 S.

NOTE — Les registres de 1782 (à partir de mars), 1783, 1784, 1785 et 1786 (jusqu'au 28 février) manquent aux archives paroissiales des Ecureuils. Comme ils manquent aussi aux Archives Judiciaires de Québec, nous sommes porté à croire que pour la période de 1782 à 1786 les actes ont été inscrits aux registres de la paroisse de la Pointe-aux-Trembles.

SAINTE-CATHERINE DE FOSSEMBAULT
(PORTNEUF)

1832—	16 B.....	1 M.....	3 S.
1833—	64 B.....	11 M.....	24 S.
1834—	74 B.....	16 M.....	25 S.
1835—	84 B.....	20 M.....	15 S.
1836—	100 B.....	15 M.....	35 S.
1837—	66 B.....	4 M.....	33 S.
1838—	76 B.....	18 M.....	18 S.
1839—	87 B.....	16 M.....	20 S.
1840—	81 B.....	18 M.....	26 S.
1841—	117 B.....	29 M.....	29 S.
1842—	128 B.....	14 M.....	39 S.
1843—	109 B.....	11 M.....	33 S.
1844—	103 B.....	21 M.....	25 S.
1845—	69 B.....	10 M.....	13 S.
1846—	65 B.....	9 M.....	45 S.
1847—	52 B.....	10 M.....	26 S.
1848—	56 B.....	4 M.....	18 S.
1849—	52 B.....	10 M.....	21 S.
1850—	53 B.....	11 M.....	33 S.
1851—	57 B.....	5 M.....	37 S.
1852—	48 B.....	7 M.....	18 S.
1853—	55 B.....	16 M.....	23 S.

1854—	50 B.....	8 M.....	14 S.
1855—	49 B.....	14 M.....	20 S.
1856—	45 B.....	8 M.....	9 S.
1857—	43 B.....	4 M.....	18 S.
1858—	43 B.....	10 M.....	18 S.
1859—	35 B.....	7 M.....	16 S.
1860—	48 B.....	7 M.....	9 S.
1861—	38 B.....	6 M.....	22 S.
1862—	51 B.....	12 M.....	23 S.
1863—	41 B.....	6 M.....	20 S.
1864—	38 B.....	12 M.....	19 S.
1865—	46 B.....	9 M.....	26 S.
1866—	38 B.....	10 M.....	26 S.
1867—	36 B.....	11 M.....	12 S.
1868—	47 B.....	5 M.....	19 S.
1869—	42 B.....	4 M.....	15 S.
1870—	39 B.....	10 M.....	23 S.
1871—	42 B.....	6 M.....	34 S.
1872—	38 B.....	7 M.....	21 S.
1873—	32 B.....	6 M.....	19 S.
1874—	38 B.....	6 M.....	24 S.
1875—	32 B.....	9 M.....	15 S.
1876—	41 B.....	6 M.....	17 S.
1877—	32 B.....	7 M.....	24 S.
1878—	43 B.....	8 M.....	11 S.
1879—	42 B.....	3 M.....	12 S.
1880—	39 B.....	10 M.....	25 S.
1881—	51 B.....	7 M.....	22 S.
1882—	43 B.....	7 M.....	20 S.
1883—	50 B.....	9 M.....	20 S.
1884—	42 B.....	7 M.....	12 S.
1885—	42 B.....	10 M.....	18 S.
1886—	54 B.....	5 M.....	47 S.

1887—	40 B.....	7 M.....	19 S.
1888—	26 B.....	6 M.....	24 S.
1889—	33 B.....	5 M.....	17 S.
1890—	25 B.....	3 M.....	19 S.
1891—	26 B.....	5 M.....	12 S.
1892—	33 B.....	11 M.....	21 S.
1893—	32 B.....	4 M.....	19 S.
1894—	25 B.....	6 M.....	17 S.
1895—	25 B.....	8 M.....	21 S.
1896—	32 B.....	8 M.....	23 S.
1897—	38 B.....	8 M.....	13 S.
1898—	28 B.....	7 M.....	18 S.
1899—	40 B.....	9 M.....	15 S.
1900—	40 B.....	5 M.....	15 S.
1901—	35 B.....	5 M.....	26 S.
1902—	28 B.....	3 M.....	20 S.
1903—	40 B.....	8 M.....	30 S.
1904—	39 B.....	3 M.....	24 S.
1905—	35 B.....	7 M.....	18 S.
1906—	41 B.....	8 M.....	17 S.
1907—	37 B.....	16 M.....	16 S.
1908—	41 B.....	7 M.....	20 S.
1909—	34 B.....	6 M.....	16 S.
1910—	38 B.....	7 M.....	23 S.
1911—	52 B.....	9 M.....	23 S.
1912—	44 B.....	6 M.....	17 S.
1913—	35 B.....	8 M.....	14 S.
1914—	47 B.....	6 M.....	7 S.
1915—	34 B.....	5 M.....	13 S.
1916—	42 B.....	9 M.....	15 S.
1917—	35 B.....	9 M.....	24 S.
1918—	39 B.....	4 M.....	11 S.

ARCHIVES DE QUEBEC

149

1919—	32 B.....	2 M.....	7 S.
1920—	32 B.....	10 M.....	19 S.

SAINT-RAYMOND (PORTNEUF)

1844—	20 B.....	1 M.....	4 S.
1845—	68 B.....	8 M.....	27 S.
1846—	54 B.....	5 M.....	6 S.
1847—	76 B.....	10 M.....	16 S.
1848—	67 B.....	2 M.....	16 S.
1849—	67 B.....	2 M.....	15 S.
1850—	79 B.....	7 M.....	33 S.
1851—	58 B.....	7 M.....	36 S.
1852—	85 B.....	8 M.....	13 S.
1853—	89 B.....	8 M.....	26 S.
1854—	83 B.....	7 M.....	27 S.
1855—	80 B.....	11 M.....	50 S.
1856—	115 B.....	9 M.....	26 S.
1857—	95 B.....	8 M.....	29 S.
1858—	98 B.....	8 M.....	22 S.
1859—	99 B.....	10 M.....	26 S.
1860—	105 B.....	11 M.....	19 S.
1861—	122 B.....	20 M.....	27 S.
1862—	117 B.....	20 M.....	33 S.
1863—	127 B.....	19 M.....	20 S.
1864—	116 B.....	13 M.....	65 S.
1865—	123 B.....	13 M.....	39 S.
1866—	128 B.....	13 M.....	51 S.
1867—	130 B.....	15 M.....	27 S.
1868—	109 B.....	19 M.....	35 S.
1869—	119 B.....	7 M.....	29 S.
1870—	113 B.....	21 M.....	47 S.
1871—	124 B.....	21 M.....	59 S.

1872— 133 B.....	23 M.....	47 S.
1873— 121 B.....	19 M.....	48 S.
1874— 142 B.....	30 M.....	71 S.
1875— 150 B.....	21 M.....	56 S.
1876— 150 B.....	14 M.....	38 S.
1877— 140 B.....	15 M.....	48 S.
1878— 131 B.....	28 S.....	60 S.
1879— 140 B.....	38 M.....	82 S.
1880— 165 B.....	18 M.....	53 S.
1881— 122 B.....	26 M.....	39 S.
1882— 155 B.....	42 M.....	53 S.
1883— 148 B.....	36 M.....	78 S.
1884— 162 B.....	30 M.....	65 S.
1885— 194 B.....	29 M.....	71 S.
1886— 175 B.....	34 M.....	113 S.
1887— 221 B.....	34 M.....	110 S.
1888— 176 B.....	35 M.....	84 S.
1889— 211 B.....	28 M.....	145 S.
1890— 182 B.....	34 M.....	120 S.
1891— 191 B.....	34 M.....	112 S.
1892— 183 B.....	36 M.....	108 S.
1893— 203 B.....	33 M.....	76 S.
1894— 201 B.....	22 M.....	111 S.
1895— 171 B.....	42 M.....	76 S.
1896— 202 B.....	21 M.....	105 S.
1897— 205 B.....	26 M.....	112 S.
1898— 193 B.....	36 M.....	125 S.
1899— 160 B.....	37 M.....	90 S.
1900— 181 B.....	24 M.....	108 S.
1901— 177 B.....	26 M.....	97 S.
1902— 160 B.....	24 M.....	78 S.
1903— 191 B.....	38 M.....	92 S.
1904— 165 B.....	24 M.....	99 S.

ARCHIVES DE QUEBEC

151

1905— 184 B.....	29 M.....	119 S.
1906— 181 B.....	32 M.....	96 S.
1907— 181 B.....	28 M.....	74 S.
1908— 199 B.....	47 M.....	93 S.
1909— 210 B.....	29 M.....	106 S.
1910— 204 B.....	20 M.....	82 S.
1911— 204 B.....	25 M.....	92 S.
1912— 177 B.....	23 M.....	79 S.
1913— 186 B.....	24 M.....	105 S.
1914— 173 B.....	25 M.....	96 S.
1915— 187 B.....	35 M.....	94 S.
1916— 189 B.....	30 M.....	109 S.
1917— 167 B.....	34 M.....	66 S.
1918— 170 B.....	18 M.....	120 S.
1919— 169 B.....	46 M.....	79 S.
1920— 177 B.....	25 M.....	103 S.

SAINT-BASILE (PORTNEUF)

1847— 18 B.....	1 M.....	14 S.
1848— 16 B.....	2 M.....	4 S.
1849— 28 B.....	1 M.....	16 S.
1850— 30 B.....	4 M.....	23 S.
1851— 56 B.....	9 M.....	14 S.
1852— 52 B.....	5 M.....	19 S.
1853— 72 B.....	16 M.....	21 S.
1854— 68 B.....	10 M.....	13 S.
1855— 73 B.....	14 M.....	21 S.
1856— 71 B.....	4 M.....	27 S.
1857— 96 B.....	11 M.....	24 S.
1858— 92 B.....	18 M.....	30 S.
1859— 78 B.....	7 M.....	43 S.
1860— 54 B.....	10 M.....	29 S.

1861—	82 B.....	15 M.....	22 S.
1862—	93 B.....	14 M.....	32 S.
1863—	102 B.....	10 M.....	39 S.
1864—	99 B.....	13 M.....	42 S.
1865—	97 B.....	14 M.....	31 S.
1866—	104 B.....	9 M.....	34 S.
1867—	116 B.....	16 M.....	30 S.
1868—	112 B.....	9 M.....	35 S.
1869—	99 B.....	10 M.....	32 S.
1870—	93 B.....	20 M.....	48 S.
1871—	85 B.....	13 M.....	40 S.
1872—	82 B.....	17 M.....	31 S.
1873—	95 B.....	8 M.....	49 S.
1874—	83 B.....	14 M.....	48 S.
1875—	85 B.....	13 M.....	23 S.
1876—	87 B.....	13 M.....	24 S.
1877—	91 B.....	12 M.....	32 S.
1878—	101 B.....	21 M.....	30 S.
1879—	93 B.....	5 M.....	39 S.
1880—	85 B.....	10 M.....	25 S.
1881—	85 B.....	14 M.....	31 S.
1882—	86 B.....	9 M.....	29 S.
1883—	88 B.....	13 M.....	43 S.
1884—	91 B.....	13 M.....	35 S.
1885—	86 B.....	16 M.....	42 S.
1886—	92 B.....	16 M.....	52 S.
1887—	86 B.....	14 M.....	32 S.
1888—	82 B.....	20 M.....	26 S.
1889—	89 B.....	13 M.....	50 S.
1890—	96 B.....	23 M.....	45 S.
1891—	84 B.....	18 M.....	60 S.
1892—	99 B.....	7 M.....	46 S.
1893—	77 B.....	10 M.....	53 S.

ARCHIVES DE QUEBEC

153

1894—	82 B.....	11 M.....	42 S.
1895—	93 B.....	16 M.....	52 S.
1896—	85 B.....	10 M.....	33 S.
1897—	86 B.....	9 M.....	51 S.
1898—	86 B.....	13 M.....	54 S.
1899—	80 B.....	12 M.....	39 S.
1900—	90 B.....	22 M.....	39 S.
1901—	74 B.....	15 M.....	47 S.
1902—	84 B.....	19 M.....	37 S.
1903—	91 B.....	14 M.....	38 S.
1904—	106 B.....	22 M.....	48 S.
1905—	84 B.....	16 M.....	60 S.
1906—	106 B.....	21 M.....	41 S.
1907—	99 B.....	15 M.....	28 S.
1908—	92 B.....	17 M.....	42 S.
1909—	108 B.....	23 M.....	45 S.
1910—	107 B.....	17 M.....	38 S.
1911—	110 B.....	13 M.....	41 S.
1912—	110 B.....	9 M.....	36 S.
1913—	102 B.....	13 M.....	44 S.
1914—	108 B.....	10 M.....	47 S.
1915—	109 B.....	20 M.....	42 S.
1916—	100 B.....	14 M.....	30 S.
1917—	99 B.....	18 M.....	38 S.
1918—	96 B.....	11 M.....	78 S.
1919—	93 B.....	19 M.....	38 S.
1920—	85 B.....	16 M.....	39 S.

SAINT-CASIMIR (PORTNEUF)

1847—	14 B.....	1 M.....	4 S.
1848—	60 B.....	4 M.....	10 S.
1849—	56 B.....	7 M.....	20 S.

1850—	64 B.....	10 M.....	17 S.
1851—	74 B.....	7 M.....	16 S.
1852—	62 B.....	4 M.....	31 S.
1853—	62 B.....	10 M.....	12 S.
1854—	81 B.....	10 M.....	24 S.
1855—	74 B.....	16 M.....	26 S.
1856—	81 B.....	9 M.....	16 S.
1857—	70 B.....	10 M.....	23 S.
1858—	93 B.....	4 M.....	38 S.
1859—	78 B.....	8 M.....	25 S.
1860—	84 B.....	6 M.....	34 S.
1861—	85 B.....	20 M.....	30 S.
1862—	93 B.....	22 M.....	40 S.
1863—	95 B.....	7 M.....	27 S.
1864—	108 B.....	12 M.....	69 S.
1865—	110 B.....	17 M.....	46 S.
1866—	91 B.....	12 M.....	21 S.
1867—	113 B.....	15 M.....	60 S.
1868—	107 B.....	9 M.....	27 S.
1869—	113 B.....	20 M.....	29 S.
1870—	102 B.....	18 M.....	49 S.
1871—	72 B.....	15 M.....	36 S.
1872—	95 B.....	18 M.....	36 S.
1873—	115 B.....	21 M.....	38 S.
1874—	122 B.....	21 M.....	64 S.
1875—	130 B.....	15 M.....	43 S.
1876—	102 B.....	7 M.....	62 S.
1877—	105 B.....	12 M.....	30 S.
1878—	104 B.....	17 M.....	58 S.
1879—	129 B.....	14 M.....	37 S.
1880—	105 B.....	19 M.....	50 S.
1881—	112 B.....	14 M.....	57 S.
1882—	110 B.....	11 M.....	53 S.

ARCHIVES DE QUEBEC

155

1883— 105 B.....	22 M.....	59 S.
1884— 140 B.....	13 M.....	52 S.
1885— 116 B.....	24 M.....	68 S.
1886— 144 B.....	19 M.....	46 S.
1887— 121 B.....	13 M.....	74 S.
1888— 118 B.....	19 M.....	91 S.
1889— 131 B.....	19 M.....	71 S.
1890— 120 B.....	19 M.....	65 S.
1891— 125 B.....	21 M.....	56 S.
1892— 138 B.....	23 M.....	42 S.
1893— 127 B.....	17 M.....	75 S.
1894— 157 B.....	19 M.....	70 S.
1895— 148 B.....	18 M.....	64 S.
1896— 150 B.....	20 M.....	55 S.
1897— 144 B.....	21 M.....	83 S.
1898— 115 B.....	12 M.....	83 S.
1899— 116 B.....	21 M.....	63 S.
1900— 127 B.....	16 M.....	67 S.
1901— 94 B.....	21 M.....	69 S.
1902— 130 B.....	14 M.....	74 S.
1903— 120 B.....	16 M.....	60 S.
1904— 116 B.....	26 M.....	58 S.
1905— 110 B.....	14 M.....	69 S.
1906— 130 B.....	22 M.....	81 S.
1907— 119 B.....	24 M.....	64 S.
1908— 128 B.....	20 M.....	77 S.
1909— 116 B.....	24 M.....	56 S.
1910— 119 B.....	19 M.....	62 S.
1911— 113 B.....	26 M.....	41 S.
1912— 91 B.....	28 M.....	50 S.
1913— 106 B.....	19 M.....	64 S.
1914— 116 B.....	13 M.....	56 S.
1915— 97 B.....	19 M.....	61 S.

1916—	102 B.....	21 M.....	51 S.
1917—	90 B.....	26 M.....	60 S.
1918—	104 B.....	7 M.....	91 S.
1919—	112 B.....	20 M.....	40 S.
1920—	92 B.....	26 M.....	64 S.

SAINT-ALBAN (PORTNEUF)

1856—	18 B.....	... M.....	2 S.
1857—	46 B.....	8 M.....	9 S.
1858—	51 B.....	11 M.....	12 S.
1859—	60 B.....	5 M.....	29 S.
1860—	76 B.....	5 M.....	21 S.
1861—	70 B.....	8 M.....	20 S.
1862—	68 B.....	5 M.....	35 S.
1863—	73 B.....	12 M.....	17 S.
1864—	69 B.....	10 M.....	36 S.
1865—	59 B.....	8 M.....	17 S.
1866—	73 B.....	8 M.....	19 S.
1867—	74 B.....	8 M.....	31 S.
1868—	69 B.....	6 M.....	21 S.
1869—	87 B.....	8 M.....	19 S.
1870—	75 B.....	5 M.....	27 S.
1871—	76 B.....	5 M.....	24 S.
1872—	78 B.....	7 M.....	28 S.
1873—	83 B.....	13 M.....	30 S.
1874—	86 B.....	19 M.....	51 S.
1875—	90 B.....	6 M.....	46 S.
1876—	93 B.....	7 M.....	17 S.
1877—	88 B.....	13 M.....	40 S.
1878—	74 B.....	11 M.....	62 S.
1879—	94 B.....	11 M.....	49 S.
1880—	85 B.....	8 M.....	39 S.

1881—	81 B.....	10 M.....	37 S.
1882—	88 B.....	15 M.....	40 S.
1883—	75 B.....	15 M.....	42 S.
1884—	79 B.....	15 M.....	43 S.
1885—	98 B.....	21 M.....	47 S.
1886—	94 B.....	14 M.....	52 S.
1887—	96 B.....	6 M.....	61 S.
1888—	93 B.....	18 M.....	68 S.
1889—	107 B.....	13 M.....	43 S.
1890—	94 B.....	10 M.....	46 S.
1891—	106 B.....	21 M.....	56 S.
1892—	114 B.....	14 M.....	64 S.
1893—	109 B.....	19 M.....	68 S.
1894—	120 B.....	17 M.....	59 S.
1895—	106 B.....	20 M.....	63 S.
1896—	113 B.....	18 M.....	44 S.
1897—	114 B.....	16 M.....	76 S.
1898—	99 B.....	15 M.....	53 S.
1899—	119 B.....	16 M.....	63 S.
1900—	96 B.....	20 M.....	83 S.
1901—	93 B.....	17 M.....	50 S.
1902—	73 B.....	9 M.....	40 S.
1903—	78 B.....	16 M.....	36 S.
1904—	83 B.....	15 M.....	41 S.
1905—	82 B.....	8 M.....	53 S.
1906—	79 B.....	7 M.....	48 S.
1907—	75 B.....	12 M.....	29 S.
1908—	64 B.....	12 M.....	43 S.
1909—	71 B.....	12 M.....	35 S.
1910—	75 B.....	17 M.....	46 S.
1911—	76 B.....	10 M.....	48 S.
1912—	69 B.....	15 M.....	47 S.
1913—	68 B.....	20 M.....	30 S.

1914—	69 B.....	16 M.....	24 S.
1915—	79 B.....	13 M.....	29 S.
1916—	69 B.....	11 M.....	34 S.
1917—	55 B.....	11 M.....	48 S.
1918—	47 B.....	15 M.....	45 S.
1919—	54 B.....	11 M.....	24 S.
1920—	42 B.....	12 M.....	38 S.

NOTRE-DAME DES SEPT DOULEURS DE
PORTNEUF

1861—	69 B.....	1 M.....	5 S.
1862—	62 B.....	8 M.....	33 S.
1863—	91 B.....	11 M.....	35 S.
1864—	75 B.....	8 M.....	38 S.
1865—	59 B.....	13 M.....	35 S.
1866—	78 B.....	11 M.....	24 S.
1867—	59 B.....	9 M.....	51 S.
1868—	71 B.....	4 M.....	31 S.
1869—	47 B.....	7 M.....	21 S.
1870—	63 B.....	6 M.....	25 S.
1871—	59 B.....	13 M.....	33 S.
1872—	80 B.....	11 M.....	33 S.
1873—	66 B.....	11 M.....	30 S.
1874—	66 B.....	17 M.....	36 S.
1875—	68 B.....	9 M.....	26 S.
1876—	72 B.....	7 M.....	21 S.
1877—	72 B.....	9 M.....	32 S.
1878—	63 B.....	4 M.....	20 S.
1879—	71 B.....	12 M.....	32 S.
1880—	63 B.....	9 M.....	24 S.
1881—	58 B.....	13 M.....	24 S.
1882—	68 B.....	18 M.....	24 S.

1883—	78 B.....	17 M.....	32 S.
1884—	84 B.....	11 M.....	28 S.
1885—	68 B.....	10 M.....	43 S.
1886—	83 B.....	9 M.....	35 S.
1887—	79 B.....	12 M.....	29 S.
1888—	86 B.....	10 M.....	34 S.
1889—	75 B.....	16 M.....	33 S.
1890—	83 B.....	16 M.....	58 S.
1891—	72 B.....	8 M.....	78 S.
1892—	76 B.....	6 M.....	45 S.
1893—	94 B.....	9 M.....	38 S.
1894—	59 B.....	17 M.....	28 S.
1895—	58 B.....	11 M.....	36 S.
1896—	70 B.....	9 M.....	30 S.
1897—	66 B.....	11 M.....	52 S.
1898—	63 B.....	7 M.....	36 S.
1899—	65 B.....	7 M.....	27 S.
1900—	63 B.....	12 M.....	34 S.
1901—	67 B.....	14 M.....	28 S.
1902—	52 B.....	10 M.....	26 S.
1903—	67 B.....	7 M.....	34 S.
1904—	64 B.....	4 M.....	27 S.
1905—	67 B.....	12 M.....	42 S.
1906—	75 B.....	15 M.....	36 S.
1907—	72 B.....	11 M.....	31 S.
1908—	71 B.....	15 M.....	29 S.
1909—	82 B.....	12 M.....	50 S.
1910—	82 B.....	17 M.....	47 S.
1911—	85 B.....	15 M.....	32 S.
1912—	74 B.....	11 M.....	44 S.
1913—	83 B.....	8 M.....	47 S.
1914—	66 B.....	10 M.....	35 S.
1915—	81 B.....	5 M.....	48 S.

1916—	64 B.....	13 M.....	34 S.
1917—	70 B.....	9 M.....	35 S.
1918—	77 B.....	7 M.....	46 S.
1919—	62 B.....	17 M.....	30 S.
1920—	73 B.....	19 M.....	51 S.

SAINTE-JEANNE DE NEUVILLE (PORTNEUF)

1869—	13 B.....	2 M.....	6 S.
1870—	36 B.....	7 M.....	24 S.
1871—	31 B.....	12 M.....	17 S.
1872—	47 B.....	15 M.....	25 S.
1873—	49 B.....	14 M.....	20 S.
1874—	44 B.....	10 M.....	22 S.
1875—	57 B.....	13 M.....	23 S.
1876—	61 B.....	5 M.....	26 S.
1877—	51 B.....	15 M.....	24 S.
1878—	63 B.....	10 M.....	45 S.
1879—	45 B.....	11 M.....	28 S.
1880—	66 B.....	10 M.....	11 S.
1881—	56 B.....	11 M.....	19 S.
1882—	40 B.....	11 M.....	28 S.
1883—	60 B.....	11 M.....	18 S.
1884—	49 B.....	17 M.....	27 S.
1885—	58 B.....	11 M.....	38 S.
1886—	57 B.....	19 M.....	35 S.
1887—	63 B.....	10 M.....	37 S.
1888—	65 B.....	8 M.....	46 S.
1889—	62 B.....	13 M.....	43 S.
1890—	64 B.....	12 M.....	38 S.
1891—	75 B.....	8 M.....	34 S.
1892—	60 B.....	13 M.....	41 S.
1893—	81 B.....	14 M.....	34 S.

ARCHIVES DE QUEBEC

161

1894—	69 B.....	9 M.....	42 S.
1895—	57 B.....	7 M.....	42 S.
1896—	67 B.....	11 M.....	35 S.
1897—	59 B.....	13 M.....	48 S.
1898—	58 B.....	11 M.....	42 S.
1899—	66 B.....	14 M.....	32 S.
1900—	56 B.....	13 M.....	25 S.
1901—	65 B.....	14 M.....	49 S.
1902—	84 B.....	15 M.....	39 S.
1903—	82 B.....	17 M.....	42 S.
1904—	96 B.....	12 M.....	60 S.
1905—	75 B.....	15 M.....	58 S.
1906—	94 B.....	11 M.....	42 S.
1907—	83 B.....	15 M.....	43 S.
1908—	98 B.....	13 M.....	55 S.
1909—	91 B.....	14 M.....	56 S.
1910—	108 B.....	11 M.....	54 S.
1911—	103 B.....	16 M.....	45 S.
1912—	86 B.....	16 M.....	50 S.
1913—	105 B.....	17 M.....	45 S.
1914—	91 B.....	9 M.....	36 S.
1915—	97 B.....	14 M.....	42 S.
1916—	76 B.....	15 M.....	54 S.
1917—	95 B.....	27 M.....	55 S.
1918—	93 B.....	11 M.....	70 S.
1919—	87 B.....	22 M.....	41 S.
1920—	99 B.....	11 M.....	62 S.

SAINT-UBALD (PORTNEUF)

1871—	9 B.....	4 M.....	... S.
1872—	27 B.....	4 M.....	14 S.
1873—	25 B.....	8 M.....	10 S.

1874—	29 B.....	12 M.....	14 S.
1875—	35 B.....	2 M.....	9 S.
1876—	43 B.....	4 M.....	7 S.
1877—	41 B.....	6 M.....	22 S.
1878—	56 B.....	14 M.....	14 S.
1879—	50 B.....	4 M.....	24 S.
1880—	57 B.....	6 M.....	23 S.
1881—	33 B.....	18 M.....	15 S.
1882—	55 B.....	3 M.....	15 S.
1883—	51 B.....	12 M.....	19 S.
1884—	58 B.....	14 M.....	23 S.
1885—	66 B.....	18 M.....	17 S.
1886—	52 B.....	5 M.....	32 S.
1887—	52 B.....	9 M.....	20 S.
1888—	74 B.....	6 M.....	27 S.
1889—	61 B.....	10 M.....	39 S.
1890—	66 B.....	12 M.....	56 S.
1891—	68 B.....	3 M.....	31 S.
1892—	63 B.....	11 M.....	31 S.
1893—	70 B.....	13 M.....	45 S.
1894—	64 B.....	11 M.....	41 S.
1895—	74 B.....	8 M.....	40 S.
1896—	77 B.....	11 M.....	23 S.
1897—	81 B.....	4 M.....	49 S.
1898—	81 B.....	10 M.....	36 S.
1899—	73 B.....	10 M.....	38 S.
1900—	62 B.....	8 M.....	44 S.
1901—	63 B.....	12 M.....	32 S.
1902—	71 B.....	15 M.....	27 S.
1903—	77 B.....	11 M.....	44 S.
1904—	64 B.....	7 M.....	24 S.
1905—	59 B.....	9 M.....	30 S.
1906—	64 B.....	5 M.....	26 S.

1907—	79 B.....	11 M.....	40 S.
1908—	55 B.....	9 M.....	31 S.
1909—	64 B.....	17 M.....	28 S.
1910—	60 B.....	12 M.....	20 S.
1911—	54 B.....	7 M.....	25 S.
1912—	72 B.....	13 M.....	27 S.
1913—	70 B.....	13 M.....	42 S.
1914—	54 B.....	18 M.....	34 S.
1915—	73 B.....	18 M.....	27 S.
1916—	54 B.....	8 M.....	40 S.
1917—	55 B.....	18 M.....	20 S.
1918—	64 B.....	9 M.....	26 S.
1919—	48 B.....	12 M.....	17 S.
1920—	49 B.....	14 M.....	24 S.

NOTRE-DAME DES ANGES DE MONTAUBAN
(PORTNEUF)

1881—	24 B.....	5 M.....	5 S.
1882—	12 B.....	7 M.....	4 S.
1883—	20 B.....	7 M.....	11 S.
1884—	27 B.....	2 M.....	12 S.
1885—	29 B.....	5 M.....	8 S.
1886—	27 B.....	2 M.....	10 S.
1887—	28 B.....	4 M.....	8 S.
1888—	27 B.....	4 M.....	8 S.
1889—	39 B.....	8 M.....	12 S.
1890—	38 B.....	7 M.....	24 S.
1891—	33 B.....	2 M.....	36 S.
1892—	51 B.....	4 M.....	11 S.
1893—	41 B.....	5 M.....	20 S.
1894—	54 B.....	5 M.....	22 S.
1895—	63 B.....	4 M.....	30 S.

1896—	62 B.....	11 M.....	29 S.
1897—	56 B.....	10 M.....	16 S.
1898—	47 B.....	8 M.....	20 S.
1899—	51 B.....	10 M.....	16 S.
1900—	67 B.....	3 M.....	32 S.
1901—	71 B.....	8 M.....	27 S.
1902—	66 B.....	6 M.....	27 S.
1903—	69 B.....	8 M.....	26 S.
1904—	65 B.....	11 M.....	22 S.
1905—	81 B.....	9 M.....	23 S.
1906—	96 B.....	7 M.....	41 S.
1907—	58 B.....	7 M.....	43 S.
1908—	74 B.....	8 M.....	39 S.
1909—	62 B.....	14 M.....	39 S.
1910—	67 B.....	6 M.....	31 S.
1911—	61 B.....	8 M.....	41 S.
1912—	46 B.....	11 M.....	26 S.
1913—	58 B.....	13 M.....	36 S.
1914—	57 B.....	11 M.....	19 S.
1915—	67 B.....	7 M.....	29 S.
1916—	66 B.....	18 M.....	45 S.
1917—	75 B.....	14 M.....	54 S.
1918—	93 B.....	10 M.....	46 S.
1919—	59 B.....	21 M.....	27 S.
1920—	48 B.....	9 M.....	45 S.

SAINT-BERNARDIN DE LA RIVIERE-A-PIERRE
(PORTNEUF)

1890—	6 B.....	1 M.....	... S.
1891—	29 B.....	7 M.....	13 S.
1892—	22 B.....	4 M.....	11 S.
1893—	29 B.....	5 M.....	9 S.

ARCHIVES DE QUEBEC

165

1894—	32 B.....	4 M.....	18 S.
1895—	32 B.....	2 M.....	17 S.
1896—	28 B.....	12 M.....	24 S.
1897—	35 B.....	4 M.....	16 S.
1898—	31 B.....	8 M.....	14 S.
1899—	37 B.....	6 M.....	12 S.
1900—	37 B.....	3 M.....	18 S.
1901—	59 B.....	9 M.....	33 S.
1902—	61 B.....	10 M.....	12 S.
1903—	46 B.....	7 M.....	22 S.
1904—	53 B.....	6 M.....	19 S.
1905—	53 B.....	14 M.....	37 S.
1906—	60 B.....	6 M.....	31 S.
1907—	93 B.....	8 M.....	27 S.
1908—	73 B.....	1 M.....	33 S.
1909—	45 B.....	3 M.....	17 S.
1910—	36 B.....	4 M.....	24 S.
1911—	41 B.....	5 M.....	30 S.
1912—	41 B.....	6 M.....	24 S.
1913—	44 B.....	4 M.....	22 S.
1914—	41 B.....	4 M.....	22 S.
1915—	42 B.....	6 M.....	30 S.
1916—	59 B.....	7 M.....	31 S.
1917—	29 B.....	8 M.....	20 S.
1918—	32 B.....	2 M.....	30 S.
1919—	25 B.....	4 M.....	15 S.
1920—	32 B.....	2 M.....	18 S.

SAINT-GILBERT (PORTNEUF)

1893—	14 B.....	7 M.....	3 S.
1894—	29 B.....	4 M.....	14 S.
1895—	21 B.....	4 M.....	4 S.

1896—	18 B.....	4 M.....	11 S.
1897—	28 B.....	2 M.....	10 S.
1898—	17 B.....	4 M.....	9 S.
1899—	18 B.....	3 M.....	14 S.
1900—	22 B.....	2 M.....	12 S.
1901—	20 B.....	1 M.....	10 S.
1902—	18 B.....	6 M.....	8 S.
1903—	18 B.....	8 M.....	13 S.
1904—	23 B.....	2 M.....	14 S.
1905—	23 B.....	5 M.....	12 S.
1906—	19 B.....	4 M.....	13 S.
1907—	23 B.....	3 M.....	4 S.
1908—	18 B.....	5 M.....	5 S.
1909—	20 B.....	8 M.....	17 S.
1910—	15 B.....	2 M.....	7 S.
1911—	26 B.....	2 M.....	9 S.
1912—	24 B.....	2 M.....	14 S.
1913—	20 B.....	3 M.....	18 S.
1914—	19 B.....	2 M.....	5 S.
1915—	26 B.....	8 M.....	7 S.
1916—	20 B.....	5 M.....	8 S.
1917—	21 B.....	4 M.....	5 S.
1918—	18 B.....	3 M.....	6 S.
1919—	16 B.....	7 M.....	7 S.
1920—	22 B.....	5 M.....	9 S.

SAINTE-CHRISTINE (PORTNEUF)

1895—	9 B.....	0 M.....	3 S.
1896—	24 B.....	3 M.....	12 S.
1897—	24 B.....	8 M.....	12 S.
1898—	24 B.....	11 M.....	11 S.
1899—	23 B.....	8 M.....	15 S.

ARCHIVES DE QUEBEC

167

1900—	33 B.....	7 M.....	15 S.
1901—	27 B.....	8 M.....	12 S.
1902—	39 B.....	3 M.....	17 S.
1903—	27 B.....	3 M.....	17 S.
1904—	39 B.....	7 M.....	6 S.
1905—	32 B.....	12 M.....	19 S.
1906—	32 B.....	7 M.....	13 S.
1907—	27 B.....	6 M.....	16 S.
1908—	35 B.....	7 M.....	14 S.
1909—	26 B.....	3 M.....	5 S.
1910—	26 B.....	1 M.....	10 S.
1911—	30 B.....	9 M.....	6 S.
1912—	24 B.....	9 M.....	10 S.
1913—	31 B.....	5 M.....	11 S.
1914—	28 B.....	3 M.....	11 S.
1915—	29 B.....	7 M.....	15 S.
1916—	29 B.....	2 M.....	10 S.
1917—	29 B.....	4 M.....	27 S.
1918—	31 B.....	1 M.....	23 S.
1919—	20 B.....	5 M.....	10 S.
1920—	27 B.....	3 M.....	15 S.

SAINT-REMI DU LAC-AU-SABLE (PORTNEUF)

1897—	4 B.....	0 M.....	0 S.
1898—	25 B.....	7 M.....	14 S.
1899—	33 B.....	4 M.....	16 S.
1900—	35 B.....	2 M.....	22 S.
1901—	38 B.....	9 M.....	14 S.
1902—	30 B.....	3 M.....	13 S.
1903—	37 B.....	3 M.....	16 S.
1904—	39 B.....	3 M.....	16 S.
1905—	48 B.....	5 M.....	27 S.

1906—	50 B.....	4 M.....	22 S.
1907—	49 B.....	5 M.....	23 S.
1908—	56 B.....	6 M.....	26 S.
1909—	53 B.....	6 M.....	22 S.
1910—	55 B.....	4 M.....	19 S.
1911—	48 B.....	8 M.....	32 S.
1912—	45 B.....	4 M.....	20 S.
1913—	51 B.....	8 M.....	28 S.
1914—	50 B.....	11 M.....	28 S.
1915—	61 B.....	4 M.....	43 S.
1916—	53 B.....	8 M.....	43 S.
1917—	52 B.....	8 M.....	25 S.
1918—	53 B.....	0 M.....	35 S.
1919—	58 B.....	16 M.....	27 S.
1920—	56 B.....	9 M.....	32 S.

SAINT-LEONARD (PORTNEUF)

1898—	0 B.....	0 M.....	0 S.
1899—	41 B.....	9 M.....	18 S.
1900—	42 B.....	14 M.....	24 S.
1901—	51 B.....	4 M.....	24 S.
1902—	38 B.....	5 M.....	13 S.
1903—	62 B.....	6 M.....	23 S.
1904—	46 B.....	5 M.....	20 S.
1905—	47 B.....	3 M.....	23 S.
1906—	48 B.....	11 M.....	15 S.
1907—	61 B.....	9 M.....	18 S.
1908—	46 B.....	6 M.....	16 S.
1909—	46 B.....	6 M.....	17 S.
1910—	50 B.....	3 M.....	32 S.
1911—	38 B.....	3 M.....	12 S.
1912—	40 B.....	17 M.....	10 S.

ARCHIVES DE QUEBEC

169

1913—	37 B.....	9 M.....	11 S.
1914—	42 B.....	11 M.....	13 S.
1915—	42 B.....	7 M.....	21 S.
1916—	40 B.....	11 M.....	22 S.
1917—	40 B.....	8 M.....	13 S.
1918—	50 B.....	7 M.....	41 S.
1919—	36 B.....	8 M.....	18 S.
1920—	31 B.....	8 M.....	17 S.

SAINT-THURIBE (PORTNEUF)

1898—	28 B.....	1 M.....	9 S.
1899—	32 B.....	8 M.....	12 S.
1900—	36 B.....	3 M.....	12 S.
1901—	27 B.....	5 M.....	19 S.
1902—	33 B.....	0 M.....	14 S.
1903—	25 B.....	6 M.....	7 S.
1904—	34 B.....	6 M.....	25 S.
1905—	29 B.....	2 M.....	17 S.
1906—	33 B.....	5 M.....	16 S.
1907—	40 B.....	3 M.....	18 S.
1908—	41 B.....	5 M.....	21 S.
1909—	32 B.....	7 M.....	6 S.
1910—	30 B.....	5 M.....	12 S.
1911—	28 B.....	3 M.....	8 S.
1912—	27 B.....	6 M.....	5 S.
1913—	34 B.....	1 M.....	11 S.
1914—	24 B.....	4 M.....	12 S.
1915—	29 B.....	5 M.....	7 S.
1916—	31 B.....	6 M.....	13 S.
1917—	34 B.....	6 M.....	11 S.
1918—	36 B.....	3 M.....	23 S.

1919—	26 B.....	6 M.....	7 S.
1920—	25 B.....	5 M.....	14 S.

SAINT-MARC DES CARRIERES (PORTNEUF)

1901—	28 B.....	4 M.....	27 S.
1902—	35 B.....	8 M.....	17 S.
1903—	50 B.....	8 M.....	32 S.
1904—	52 B.....	6 M.....	24 S.
1905—	51 B.....	4 M.....	41 S.
1906—	60 B.....	6 M.....	41 S.
1907—	50 B.....	7 M.....	31 S.
1908—	67 B.....	7 M.....	38 S.
1909—	53 B.....	16 M.....	34 S.
1910—	68 B.....	13 M.....	34 S.
1911—	84 B.....	11 M.....	36 S.
1912—	72 B.....	13 M.....	46 S.
1913—	80 B.....	12 M.....	50 S.
1914—	92 B.....	12 M.....	48 S.
1915—	106 B.....	3 M.....	40 S.
1916—	92 B.....	6 M.....	40 S.
1917—	73 B.....	14 M.....	38 S.
1918—	80 B.....	8 M.....	41 S.
1919—	56 B.....	24 M.....	24 S.
1920—	73 B.....	3 M.....	42 S.

NOTRE-DAME DU BON-CONSEIL DU LAC
EDOUARD (PORTNEUF)

1909—	19 B.....	1 M.....	... S.
1910—	18 B.....	3 M.....	... S.
1911—	23 B.....	2 M.....	... S.
1912—	22 B.....	3 M.....	... S.

ARCHIVES DE QUEBEC

171

1913—	25 B.....	3 M.....	1 S.
1914—	25 B.....	3 M.....	2 S.
1915—	19 B.....	7 M.....	10 S.
1916—	20 B.....	5 M.....	15 S.
1917—	17 B.....	3 M.....	4 S.
1918—	20 B.....	5 M.....	8 S.
1919—	16 B.....	5 M.....	4 S.

SAINTE-AGNES DE DONNACONA (PORTNEUF)

1917—	6 B.....	1 M.....	2 S.
1918—	28 B.....	1 M.....	25 S.
1919—	36 B.....	5 M.....	12 S.
1920—	62 B.....	9 M.....	12 S.

SAINT-ELOI-LES-MINES (PORTNEUF)

1919—	14 B.....	1 M.....	... S.
1920—	32 B.....	2 M.....	... S.

SAINTE-ANNE DE BEAUPRE (MONTMORENCY)

- 10 février 1681 au 8 décembre 1682.
 7 janvier 1684 au 29 décembre 1684. (1)
 10 janvier 1685 au 25 décembre 1685.
 3 janvier 1686 au 28 décembre 1686.
 7 janvier 1687 au 17 décembre 1687.
 6 janvier 1688 au 9 décembre 1688.
 15 février 1689 au 18 décembre 1689.
 26 février 1690 au 31 décembre 1690.
 4 janvier 1691 au 29 novembre 1691.

(1) Ce cahier est intitulé "Registre des baptêmes, mariages et sépultures de la paroisse de Ste-Anne du Petit-Cap, la Baye St-Paul, les isles aux Oyes, aux Grues, et la Rivière du Loup en 1684".

1er février 1692 au 31 décembre 1692.			
26 janvier 1693 au 29 décembre 1693.			
9 février 1695 au 16 octobre 1697.			
11 avril 1699 au 19 décembre 1699.			
8 avril 1702 au 12 mars 1705.			
28 avril 1731 au 11 janvier 1734.			
5 janvier 1740 au 21 décembre 1741.			
31 décembre 1741 au 29 décembre 1743.			
29 janvier 1744 au 30 novembre 1744.			
11 septembre 1757 au 27 août 1759.			
25 août 1759 au 2 novembre 1765.			
8 mai 1765 au 29 décembre 1769.			
9 janvier 1770 au 17 juillet 1771.			
7 août 1771 au 31 décembre 1773.			
17 janvier 1774 au 23 avril 1775.			
26 avril 1775 au 15 juin 1776.			
12 juillet 1776 au 14 avril 1777.			
14 avril 1777 au 5 février 1778.			
20 février 1778 au 22 juillet 1779.			
5 août 1779 au 26 avril 1781.			
1er mai 1781 au 7 octobre 1782.			
8 octobre 1782 au 14 juin 1784.			
21 juin 1784 au 21 novembre 1784.			
1785—	37 B.....	6 M.....	6 S.
1786—	33 B.....	6 M.....	24 S.
1787—	36 B.....	8 M.....	17 S.
1788—	43 B.....	7 M.....	22 S.
1789—	42 B.....	6 M.....	11 S.
1790—	47 B.....	7 M.....	29 S.
1791—	43 B.....	3 M.....	43 S.
1792—	46 B.....	8 M.....	13 S.
1793—	44 B.....	1 M.....	25 S.
1794—	44 B.....	6 M.....	19 S.

1795—	43 B.....	4 M.....	36 S.
1796—	38 B.....	5 M.....	18 S.
1797—	46 B.....	6 M.....	22 S.
1798—	45 B.....	10 M.....	29 S.
1799—	36 B.....	5 M.....	17 S.
1800—	36 B.....	10 M.....	19 S.
1801—	35 B.....	3 M.....	15 S.
1802—	41 B.....	10 M.....	22 S.
1803—	41 B.....	9 M.....	24 S.
1804—	28 B.....	8 M.....	17 S.
1805—	45 B.....	8 M.....	21 S.
1806—	16 B.....	6 M.....	10 S.
1807—	38 B.....	4 M.....	12 S.
1808—	21 B.....	5 M.....	7 S.
1809—	36 B.....	10 M.....	13 S.
1810—	25 B.....	8 M.....	7 S.
1811—	33 B.....	6 M.....	10 S.
1812—	66 B.....	11 M.....	14 S.
1813—	59 B.....	11 M.....	18 S.
1814—	64 B.....	7 M.....	11 S.
1815—	56 B.....	11 M.....	11 S.
1816—	58 B.....	4 M.....	11 S.
1817—	47 B.....	10 M.....	8 S.
1818—	55 B.....	4 M.....	15 S.
1819—	53 B.....	13 M.....	13 S.
1820—	55 B.....	10 M.....	24 S.
1821—	54 B.....	9 M.....	19 S.
1822—	62 B.....	7 M.....	26 S.
1823—	55 B.....	11 M.....	17 S.
1824—	51 B.....	11 M.....	24 S.
1825—	53 B.....	8 M.....	28 S.
1826—	62 B.....	9 M.....	29 S.
1827—	30 B.....	6 M.....	8 S.

1828—	38 B.....	5 M.....	9 S.
1829—	22 B.....	6 M.....	10 S.
1830—	28 B.....	5 M.....	22 S.
1831—	23 B.....	7 M.....	18 S.
1832—	29 B.....	4 M.....	15 S.
1833—	23 B.....	7 M.....	11 S.
1834—	26 B.....	6 M.....	23 S.
1835—	30 B.....	9 M.....	10 S.
1836—	32 B.....	3 M.....	20 S.
1837—	29 B.....	8 M.....	17 S.
1838—	33 B.....	3 M.....	11 S.
1839—	29 B.....	3 M.....	13 S.
1840—	29 B.....	8 M.....	17 S.
1841—	25 B.....	8 M.....	19 S.
1842—	38 B.....	13 M.....	21 S.
1843—	41 B.....	7 M.....	29 S.
1844—	57 B.....	12 M.....	25 S.
1845—	71 B.....	3 M.....	35 S.
1846—	42 B.....	8 M.....	33 S.
1847—	43 B.....	7 M.....	34 S.
1848—	46 B.....	13 M.....	19 S.
1849—	45 B.....	5 M.....	24 S.
1850—	45 B.....	5 M.....	18 S.
1851—	45 B.....	8 M.....	15 S.
1852—	49 B.....	10 M.....	27 S.
1853—	38 B.....	8 M.....	18 S.
1854—	39 B.....	12 M.....	30 S.
1855—	45 B.....	9 M.....	16 S.
1856—	39 B.....	3 M.....	18 S.
1857—	42 B.....	8 M.....	23 S.
1858—	53 B.....	7 M.....	21 S.
1859—	44 B.....	8 M.....	23 S.
1860—	50 B.....	7 M.....	26 S.

1861—	51 B.....	7 M.....	15 S.
1862—	63 B.....	12 M.....	19 S.
1863—	44 B.....	6 M.....	22 S.
1864—	46 B.....	7 M.....	20 S.
1865—	46 B.....	7 M.....	17 S.
1866—	48 B.....	8 M.....	23 S.
1867—	51 B.....	9 M.....	31 S.
1868—	50 B.....	10 M.....	32 S.
1869—	37 B.....	10 M.....	17 S.
1870—	42 B.....	7 M.....	35 S.
1871—	38 B.....	4 M.....	41 S.
1872—	37 B.....	8 M.....	35 S.
1873—	45 B.....	6 M.....	26 S.
1874—	47 B.....	4 M.....	22 S.
1875—	40 B.....	7 M.....	25 S.
1876—	62 B.....	5 M.....	29 S.
1877—	52 B.....	9 M.....	40 S.
1878—	48 B.....	10 M.....	23 S.
1879—	52 B.....	5 M.....	31 S.
1880—	51 B.....	12 M.....	36 S.
1881—	62 B.....	8 M.....	24 S.
1882—	61 B.....	8 M.....	32 S.
1883—	55 B.....	21 M.....	31 S.
1884—	68 B.....	12 M.....	22 S.
1885—	68 B.....	9 M.....	34 S.
1886—	84 B.....	13 M.....	38 S.
1887—	63 B.....	9 M.....	30 S.
1888—	72 B.....	11 M.....	40 S.
1889—	80 B.....	11 M.....	56 S.
1890—	66 B.....	13 M.....	55 S.
1891—	75 B.....	12 M.....	46 S.
1892—	93 B.....	11 M.....	56 S.
1893—	83 B.....	13 M.....	41 S.

1894—	79 B.....	17 M.....	57 S.
1895—	75 B.....	12 M.....	51 S.
1896—	85 B.....	11 M.....	45 S.
1897—	87 B.....	11 M.....	59 S.
1898—	86 B.....	12 M.....	47 S.
1899—	67 B.....	9 M.....	52 S.
1900—	92 B.....	13 M.....	44 S.
1901—	67 B.....	19 M.....	55 S.
1902—	85 B.....	18 M.....	37 S.
1903—	87 B.....	17 M.....	33 S.
1904—	85 B.....	16 M.....	50 S.
1905—	80 B.....	16 M.....	45 S.
1906—	79 B.....	21 M.....	55 S.
1907—	90 B.....	24 M.....	65 S.
1908—	94 B.....	25 M.....	60 S.
1909—	102 B.....	21 M.....	42 S.
1910—	102 B.....	19 M.....	44 S.
1911—	103 B.....	19 M.....	34 S.
1912—	104 B.....	21 M.....	41 S.
1913—	106 B.....	27 M.....	53 S.
1914—	87 B.....	25 M.....	44 S.
1915—	115 B.....	24 M.....	38 S.
1916—	102 B.....	12 M.....	52 S.
1917—	105 B.....	18 M.....	30 S.
1918—	97 B.....	14 M.....	58 S.
1919—	89 B.....	23 M.....	56 S.
1920—	96 B.....	15 M.....	59 S.

NOTE—Les registres de 1683, 1694, 1698, 1700, 1701, de 1706 à 1730, de 1734 à 1739, de 1745 à 1757 qui manquent aux Archives Judiciaires de Québec se retrouvent en entier aux Archives de Sainte-Anne de Beaupré.

NOTRE-DAME DE LA VISITATION DU CHATEAU-
RICHER (MONTMORENCY)

-
- 14 janvier 1682 au 11 décembre 1682.
 - 10 janvier 1683 au 19 novembre 1683.
 - 3 février 1684 au 27 décembre 1684.
 - 4 janvier 1685 au 20 décembre 1685.
 - 14 janvier 1686 au 11 décembre 1686.
 - 9 janvier 1687 au 7 décembre 1687.
 - 13 janvier 1688 au 21 novembre 1688.
 - 5 janvier 1689 au 3 décembre 1689.
 - 8 janvier 1690 au 14 décembre 1690.
 - 6 janvier 1725 au 16 décembre 1725.
 - 4 août 1727 au 5 février 1731.
 - 8 février 1731 au 28 janvier 1735.
 - 7 mars 1735 au 3 février 1738.
 - 25 janvier 1742 au 28 août 1744.
 - 22 septembre 1744 au 24 juillet 1747.
 - 24 juillet 1747 au 23 décembre 1752.
 - 31 décembre 1752 au 18 avril 1755.
 - 10 mai 1755 au 20 août 1758.
 - 13 janvier 1766 au 2 juillet 1768.
 - 17 août 1768 au 10 novembre 1770.
 - 26 décembre 1770 au 29 décembre 1772.
 - 1er janvier 1773 au 17 octobre 1774.
 - 24 octobre 1774 au 25 juillet 1777.
 - 24 août 1777 au 31 décembre 1778.
 - 19 janvier 1779 au 31 décembre 1779.
 - 4 janvier 1780 au 27 mai 1781.
 - 10 juin 1781 au 5 novembre 1782.
 - 15 novembre 1782 au 18 avril 1784.
 - 20 avril 1784 au 1er janvier 1785.

1785—	44 B.....	12 M.....	13 S.
1786—	32 B.....	3 M.....	16 S.
1787—	44 B.....	4 M.....	19 S.
1788—	36 B.....	5 M.....	8 S.
1789—	38 B.....	2 M.....	8 S.
1790—	25 B.....	4 M.....	12 S.
1791—	38 B.....	2 M.....	22 S.
1792—	33 B.....	7 M.....	11 S.
1793—	35 B.....	6 M.....	18 S.
1794—	31 B.....	8 M.....	18 S.
1795—	35 B.....	9 M.....	16 S.
1796—	44 B.....	9 M.....	16 S.
1797—	31 B.....	4 M.....	17 S.
1798—	31 B.....	5 M.....	11 S.
1799—	31 B.....	10 M.....	13 S.
1800—	32 B.....	9 M.....	11 S.
1801—	35 B.....	9 M.....	11 S.
1802—	33 B.....	9 M.....	14 S.
1803—	33 B.....	8 M.....	20 S.
1804—	29 B.....	10 M.....	19 S.
1805—	40 B.....	4 M.....	16 S.
1806—	36 B.....	7 M.....	11 S.
1807—	11 B.....	3 M.....	13 S.
1808—	35 B.....	3 M.....	15 S.
1809—	25 B.....	4 M.....	26 S.
1810—	28 B.....	8 M.....	21 S.
1811—	23 B.....	9 M.....	23 S.
1812—	34 B.....	11 M.....	20 S.
1813—	31 B.....	7 M.....	17 S.
1814—	30 B.....	4 M.....	24 S.
1815—	31 B.....	5 M.....	23 S.
1816—	32 B.....	11 M.....	18 S.
1817—	32 B.....	17 M.....	15 S.

1818—	43 B.....	8 M.....	14 S.
1819—	44 B.....	8 M.....	16 S.
1820—	41 B.....	5 M.....	41 S.
1821—	34 B.....	6 M.....	20 S.
1822—	36 B.....	6 M.....	24 S.
1823—	41 B.....	5 M.....	16 S.
1824—	38 B.....	10 M.....	13 S.
1825—	40 B.....	13 M.....	14 S.
1826—	35 B.....	12 M.....	23 S.
1827—	40 B.....	5 M.....	21 S.
1828—	32 B.....	4 M.....	19 S.
1829—	44 B.....	12 M.....	23 S.
1830—	40 B.....	10 M.....	40 S.
1831—	33 B.....	10 M.....	18 S.
1832—	54 B.....	5 M.....	33 S.
1833—	37 B.....	8 M.....	27 S.
1834—	40 B.....	11 M.....	42 S.
1835—	38 B.....	9 M.....	17 S.
1836—	49 B.....	8 M.....	22 S.
1837—	36 B.....	7 M.....	20 S.
1838—	43 B.....	10 M.....	21 S.
1839—	37 B.....	9 M.....	23 S.
1840—	45 B.....	10 M.....	35 S.
1841—	41 B.....	10 M.....	27 S.
1842—	38 B.....	10 M.....	28 S.
1843—	37 B.....	14 M.....	17 S.
1844—	54 B.....	10 M.....	32 S.
1845—	40 B.....	10 M.....	25 S.
1846—	41 B.....	7 M.....	33 S.
1847—	44 B.....	17 M.....	22 S.
1848—	46 B.....	7 M.....	25 S.
1849—	43 B.....	3 M.....	26 S.
1850—	52 B.....	9 M.....	19 S.

1851—	54 B.....	12 M.....	19 S.
1852—	55 B.....	7 M.....	16 S.
1853—	51 B.....	8 M.....	25 S.
1854—	61 B.....	13 M.....	24 S.
1855—	49 B.....	3 M.....	33 S.
1856—	57 B.....	6 M.....	26 S.
1857—	58 B.....	10 M.....	31 S.
1858—	51 B.....	10 M.....	41 S.
1859—	54 B.....	8 M.....	26 S.
1860—	49 B.....	9 M.....	25 S.
1861—	55 B.....	7 M.....	23 S.
1862—	47 B.....	15 M.....	17 S.
1863—	59 B.....	9 M.....	25 S.
1864—	54 B.....	5 M.....	42 S.
1865—	54 B.....	10 M.....	26 S.
1866—	51 B.....	10 M.....	23 S.
1867—	57 B.....	13 M.....	45 S.
1868—	55 B.....	12 M.....	41 S.
1869—	63 B.....	16 M.....	24 S.
1870—	53 B.....	11 M.....	28 S.
1871—	54 B.....	12 M.....	29 S.
1872—	60 B.....	17 M.....	31 S.
1873—	65 B.....	19 M.....	51 S.
1874—	60 B.....	8 M.....	33 S.
1875—	58 B.....	8 M.....	43 S.
1876—	66 B.....	11 M.....	16 S.
1877—	57 B.....	11 M.....	36 S.
1878—	65 B.....	8 M.....	32 S.
1879—	66 B.....	14 M.....	36 S.
1880—	64 B.....	11 M.....	25 S.
1881—	55 B.....	7 M.....	30 S.
1882—	55 B.....	13 M.....	38 S.
1883—	61 B.....	13 M.....	48 S.

1884—	66 B.....	8 M.....	39 S.
1885—	71 B.....	12 M.....	44 S.
1886—	72 B.....	22 M.....	47 S.
1887—	73 B.....	9 M.....	42 S.
1888—	84 B.....	11 M.....	93 S.
1889—	73 B.....	11 M.....	62 S.
1890—	79 B.....	15 M.....	67 S.
1891—	72 B.....	9 M.....	55 S.
1892—	81 B.....	13 M.....	47 S.
1893—	68 B.....	10 M.....	51 S.
1894—	62 B.....	14 M.....	52 S.
1895—	71 B.....	29 M.....	42 S.
1896—	70 B.....	6 M.....	58 S.
1897—	77 B.....	12 M.....	75 S.
1898—	80 B.....	13 M.....	51 S.
1899—	72 B.....	8 M.....	57 S.
1900—	60 B.....	4 M.....	51 S.
1901—	54 B.....	6 M.....	42 S.
1902—	61 B.....	15 M.....	54 S.
1903—	70 B.....	12 M.....	30 S.
1904—	78 B.....	15 M.....	43 S.
1905—	65 B.....	13 M.....	50 S.
1906—	80 B.....	17 M.....	53 S.
1907—	83 B.....	13 M.....	58 S.
1908—	84 B.....	17 M.....	63 S.
1909—	85 B.....	15 M.....	62 S.
1910—	83 B.....	8 M.....	55 S.
1911—	83 B.....	11 M.....	45 S.
1912—	77 B.....	16 M.....	30 S.
1913—	73 B.....	11 M.....	45 S.
1914—	82 B.....	13 M.....	45 S.
1915—	90 B.....	10 M.....	54 S.
1916—	86 B.....	6 M.....	49 S.

1917—	70 B.....	20 M.....	33 S.
1918—	88 B.....	6 M.....	86 S.
1919—	84 B.....	17 M.....	46 S.
1920—	80 B.....	16 M.....	55 S.

NOTE—Les registres du Château-Richer qui manquent aux Archives Judiciaires sont conservés au séminaire de Québec.

L'ANGE-GARDIEN (MONTMORENCY)

	3 février 1682 au 16 novembre 1682.		
	26 janvier 1683 au 26 décembre 1683.		
	14 janvier 1684 au 13 novembre 1684.		
	15 avril 1745 au 8 juillet 1748.		
	14 mai 1777 au 31 décembre 1779.		
	17 janvier 1780 au 10 avril 1781.		
	18 avril 1781 au 16 septembre 1782.		
	30 septembre 1782 au 31 décembre 1784.		
1785—	4 B.....	3 M..... (1)	3 S.
1786—	16 B.....	5 M.....	16 S.
1787—	11 B.....	6 M.....	15 S.
1788—	9 B.....	2 M.....	13 S.
1789—	14 B.....	3 M.....	10 S.
1790—	9 B.....	6 M.....	15 S.
1791—	8 B.....	5 M.....	13 S.
1792—	8 B.....	2 M.....	8 S.
1793—	5 B.....	3 M.....	5 S.
1794—	14 B.....	6 M.....	8 S.
1795—	13 B.....	6 M.....	3 S.
1796—	11 B.....	2 M.....	7 S.
1797—	10 B.....	6 M.....	14 S.

(1) On lit à la fin de ce cahier : "Les actes qui manquent dans ce registre pour les baptêmes seulement se trouvent au Château-Richer".

ARCHIVES DE QUEBEC

183

1798—	30 B.....	2 M.....	16 S.
1799—	17 B.....	1 M.....	2 S.
1800—	22 B.....	3 M.....	11 S.
1801—	16 B.....	4 M.....	10 S.
1802—	14 B.....	6 M.....	7 S.
1803—	19 B.....	3 M.....	30 S.
1804—	16 B.....	11 M.....	20 S.
1805—	13 B.....	3 M.....	8 S.
1806—	15 B.....	1 M.....	7 S.
1807—	31 B.....	10 M.....	15 S.
1808—	11 B.....	8 M.....	7 S.
1809—	26 B.....	1 M.....	14 S.
1810—	10 B.....	5 M.....	18 S.
1811—	6 B.....	10 M.....	6 S.
1812—	15 B.....	9 M.....	8 S.
1813—	17 B.....	13 M.....	14 S.
1814—	14 B.....	5 M.....	15 S.
1815—	24 B.....	5 M.....	11 S.
1816—	21 B.....	9 M.....	6 S.
1817—	28 B.....	4 M.....	12 S.
1818—	20 B.....	5 M.....	8 S.
1819—	20 B.....	5 M.....	11 S.
1820—	27 B.....	6 M.....	14 S.
1821—	24 B.....	5 M.....	12 S.
1822—	21 B.....	2 M.....	14 S.
1823—	25 B.....	9 M.....	15 S.
1824—	18 B.....	5 M.....	4 S.
1825—	27 B.....	4 M.....	14 S.
1826—	21 B.....	16 M.....	14 S.
1827—	35 B.....	6 M.....	34 S.
1828—	25 B.....	7 M.....	14 S.
1829—	18 B.....	2 M.....	19 S.
1830—	26 B.....	7 M.....	21 S.

1831—	33 B.....	5 M.....	21 S.
1832—	20 B.....	7 M.....	30 S.
1833—	34 B.....	3 M.....	17 S.
1834—	19 B.....	7 M.....	26 S.
1835—	23 B.....	7 M.....	13 S.
1836—	24 B.....	9 M.....	13 S.
1837—	23 B.....	8 M.....	10 S.
1838—	29 B.....	8 M.....	19 S.
1839—	23 B.....	5 M.....	10 S.
1840—	23 B.....	7 M.....	20 S.
1841—	20 B.....	6 M.....	7 S.
1842—	19 B.....	8 M.....	18 S.
1843—	34 B.....	7 M.....	24 S.
1844—	29 B.....	7 M.....	15 S.
1845—	44 B.....	5 M.....	27 S.
1846—	34 B.....	7 M.....	20 S.
1847—	28 B.....	5 M.....	11 S.
1848—	39 B.....	4 M.....	12 S.
1849—	27 B.....	5 M.....	20 S.
1850—	31 B.....	11 M.....	18 S.
1851—	32 B.....	6 M.....	23 S.
1852—	30 B.....	3 M.....	15 S.
1853—	33 B.....	8 M.....	14 S.
1854—	31 B.....	8 M.....	12 S.
1855—	44 B.....	15 M.....	18 S.
1856—	44 B.....	11 M.....	19 S.
1857—	41 B.....	2 M.....	17 S.
1858—	34 B.....	7 M.....	24 S.
1859—	44 B.....	2 M.....	19 S.
1860—	36 B.....	5 M.....	23 S.
1861—	32 B.....	7 M.....	24 S.
1862—	37 B.....	5 M.....	20 S.
1863—	45 B.....	7 M.....	15 S.

1864—	34 B.....	5 M.....	11 S.
1865—	32 B.....	10 M.....	17 S.
1866—	36 B.....	4 M.....	21 S.
1867—	41 B.....	9 M.....	26 S.
1868—	44 B.....	11 M.....	20 S.
1869—	40 B.....	6 M.....	33 S.
1870—	42 B.....	5 M.....	16 S.
1871—	39 B.....	12 M.....	24 S.
1872—	34 B.....	4 M.....	24 S.
1873—	44 B.....	16 M.....	13 S.
1874—	36 B.....	7 M.....	13 S.
1875—	50 B.....	8 M.....	18 S.
1876—	57 B.....	8 M.....	23 S.
1877—	41 B.....	7 M.....	25 S.
1878—	55 B.....	6 M.....	22 S.
1879—	46 B.....	4 M.....	35 S.
1880—	44 B.....	5 M.....	25 S.
1881—	52 B.....	9 M.....	25 S.
1882—	62 B.....	14 M.....	24 S.
1883—	58 B.....	10 M.....	15 S.
1884—	49 B.....	4 M.....	24 S.
1885—	52 B.....	6 M.....	48 S.
1886—	46 B.....	7 M.....	34 S.
1887—	48 B.....	11 M.....	25 S.
1888—	55 B.....	7 M.....	24 S.
1889—	60 B.....	6 M.....	30 S.
1890—	60 B.....	11 M.....	69 S.
1891—	54 B.....	8 M.....	49 S.
1892—	58 B.....	6 M.....	41 S.
1893—	48 B.....	6 M.....	38 S.
1894—	62 B.....	8 M.....	32 S.
1895—	45 B.....	8 M.....	37 S.
1896—	51 B.....	7 M.....	29 S.

1897—	58 B.....	3 M.....	37 S.
1898—	39 B.....	10 M.....	28 S.
1899—	43 B.....	13 M.....	33 S.
1900—	52 B.....	9 M.....	40 S.
1901—	59 B.....	8 M.....	43 S.
1902—	51 B.....	9 M.....	44 S.
1903—	47 B.....	9 M.....	23 S.
1904—	45 B.....	10 M.....	29 S.
1905—	57 B.....	10 M.....	18 S.
1906—	53 B.....	8 M.....	27 S.
1907—	59 B.....	12 M.....	32 S.
1908—	68 B.....	13 M.....	29 S.
1909—	60 B.....	7 M.....	31 S.
1910—	64 B.....	8 M.....	40 S.
1911—	80 B.....	8 M.....	36 S.
1912—	63 B.....	14 M.....	33 S.
1913—	75 B.....	9 M.....	44 S.
1914—	73 B.....	12 M.....	34 S.
1915—	67 B.....	13 M.....	26 S.
1916—	75 B.....	10 M.....	36 S.
1917—	79 B.....	7 M.....	31 S.
1918—	85 B.....	2 M.....	38 S.
1919—	76 B.....	17 M.....	32 S.
1920—	74 B.....	8 M.....	37 S.

NOTE—Aux Archives paroissiales de L'Ange-Gardien on possède la série complète des registres de baptêmes, mariages et sépultures de cette paroisse de 1682 à nos jours. Dans l'ordonnance de Mgr de Laval au sujet de l'élection des premiers marguilliers de L'Ange Gardien (1684) nous lisons : "Nous avons approuvé la première élection des marguilliers faite en la paroisse formée de nouveau par nous, laquelle nous avons bien voulu être vouée en l'hon-

neur des *Saints Anges Gardiens*...” mais la dénomination L'Ange-Gardien a toujours prévalu et l'on ne voit qu'elle dans les registres de cette paroisse.

SAINT-JOACHIM (MONTMORENCY)

12 janvier 1687 au 29 janvier 1689.

1er septembre 1727 au 22 février 1732.

2 janvier 1767 au 27 décembre 1767.

18 janvier 1768 au 21 août 1770.

14 novembre 1770 au 23 juillet 1774.

17 octobre 1774 au 16 mars 1779.

17 mars 1779 au 26 avril 1784.

26 avril 1784 au 4 décembre 1784.

1785—	14 B.....	8 M.....	5 S.
1786—	24 B.....	11 M.....	20 S.
1787—	24 B.....	10 M.....	10 S.
1788—	17 B.....	3 M.....	8 S.
1789—	18 B.....	2 M.....	7 S.
1790—	20 B.....	4 M.....	10 S.
1791—	20 B.....	1 M.....	8 S.
1792—	18 B.....	0 M.....	8 S.
1793—	13 B.....	3 M.....	13 S.
1794—	17 B.....	5 M.....	7 S.
1795—	11 B.....	6 M.....	11 S.
1796—	19 B.....	4 M.....	9 S.
1797—	13 B.....	2 M.....	7 S.
1798—	21 B.....	5 M.....	4 S.
1799—	18 B.....	7 M.....	12 S.
1800—	16 B.....	6 M.....	12 S.
1801—	20 B.....	2 M.....	8 S.
1802—	20 B.....	3 M.....	7 S.
1803—	16 B.....	4 M.....	8 S.

1804—	11 B.....	0 M.....	8 S.
1805—	22 B.....	2 M.....	7 S.
1806—	20 B.....	7 M.....	13 S.
1807—	13 B.....	4 M.....	5 S.
1808—	20 B.....	6 M.....	6 S.
1809—	20 B.....	7 M.....	11 S.
1810—	20 B.....	1 M.....	8 S.
1811—	4 B.....	1 M..... (1)	5 S.
1813—	4 B.....	3 M.....	13 S.
1814—	14 B.....	6 M.....	6 S.
1815—	9 B.....	4 M.....	11 S.
1816—	14 B.....	3 M.....	5 S.
1817—	24 B.....	5 M.....	7 S.
1818—	19 B.....	4 M.....	4 S.
1819—	20 B.....	7 M.....	10 S.
1820—	20 B.....	7 M.....	18 S.
1821—	23 B.....	8 M.....	9 S.
1822—	27 B.....	7 M.....	20 S.
1823—	26 B.....	8 M.....	12 S.
1824—	33 B.....	3 M.....	3 S.
1825—	26 B.....	10 M.....	9 S.
1826—	29 B.....	5 M.....	16 S.
1827—	27 B.....	4 M.....	11 S.
1828—	22 B.....	5 M.....	17 S.
1829—	30 B.....	1 M.....	19 S.
1830—	31 B.....	6 M.....	40 S.
1831—	34 B.....	10 M.....	20 S.
1832—	32 B.....	7 M.....	22 S.
1833—	41 B.....	10 M.....	15 S.
1834—	38 B.....	5 M.....	21 S.
1835—	41 B.....	19 M.....	10 S.
1836—	32 B.....	8 M.....	25 S.

(1) Le registre de 1812 absent.

1837—	39 B.....	2 M.....	19 S.
1838—	39 B.....	8 M.....	14 S.
1839—	29 B.....	6 M.....	11 S.
1840—	29 B.....	10 M.....	17 S.
1841—	44 B.....	14 M.....	21 S.
1842—	33 B.....	10 M.....	29 S.
1843—	51 B.....	2 M.....	24 S.
1844—	39 B.....	8 M.....	17 S.
1845—	33 B.....	8 M.....	14 S.
1846—	35 B.....	14 M.....	41 S.
1847—	48 B.....	11 M.....	25 S.
1848—	48 B.....	11 M.....	24 S.
1849—	49 B.....	2 M.....	21 S.
1850—	56 B.....	8 M.....	19 S.
1851—	44 B.....	6 M.....	21 S.
1852—	49 B.....	12 M.....	23 S.
1853—	57 B.....	11 M.....	21 S.
1854—	54 B.....	13 M.....	25 S.
1855—	57 B.....	10 M.....	18 S.
1856—	67 B.....	7 M.....	25 S.
1857—	53 B.....	6 M.....	27 S.
1858—	59 B.....	5 M.....	49 S.
1859—	51 B.....	9 M.....	25 S.
1860—	57 B.....	11 M.....	30 S.
1861—	59 B.....	12 M.....	25 S.
1862—	64 B.....	7 M.....	31 S.
1863—	50 B.....	5 M.....	35 S.
1864—	55 B.....	8 M.....	31 S.
1865—	57 B.....	6 M.....	46 S.
1866—	64 B.....	7 M.....	23 S.
1867—	53 B.....	3 M.....	31 S.
1868—	36 B.....	8 M.....	14 S.
1869—	36 B.....	7 M.....	29 S.

1870—	36 B.....	10 M.....	16 S.
1871—	36 B.....	13 M.....	14 S.
1872—	33 B.....	8 M.....	24 S.
1873—	42 B.....	10 M.....	17 S.
1874—	42 B.....	5 M.....	19 S.
1875—	48 B.....	4 M.....	24 S.
1876—	43 B.....	8 M.....	26 S.
1877—	43 B.....	4 M.....	17 S.
1878—	34 B.....	7 M.....	19 S.
1879—	45 B.....	5 M.....	45 S.
1880—	38 B.....	2 M.....	22 S.
1881—	37 B.....	4 M.....	14 S.
1882—	40 B.....	7 M.....	14 S.
1883—	31 B.....	11 M.....	17 S.
1884—	32 B.....	3 M.....	24 S.
1885—	40 B.....	7 M.....	21 S.
1886—	43 B.....	4 M.....	14 S.
1887—	42 B.....	4 M.....	20 S.
1888—	42 B.....	6 M.....	22 S.
1889—	42 B.....	5 M.....	27 S.
1890—	44 B.....	6 M.....	16 S.
1891—	39 B.....	7 M.....	27 S.
1892—	40 B.....	7 M.....	28 S.
1893—	48 B.....	6 M.....	23 S.
1894—	34 B.....	3 M.....	21 S.
1895—	44 B.....	7 M.....	25 S.
1896—	37 B.....	8 M.....	27 S.
1897—	46 B.....	2 M.....	33 S.
1898—	44 B.....	7 M.....	22 S.
1899—	29 B.....	8 M.....	25 S.
1900—	48 B.....	6 M.....	30 S.
1901—	35 B.....	5 M.....	21 S.
1902—	38 B.....	5 M.....	23 S.

1903—	31 B.....	9 M.....	21 S.
1904—	38 B.....	5 M.....	42 S.
1905—	34 B.....	12 M.....	21 S.
1906—	37 B.....	5 M.....	14 S.
1907—	37 B.....	6 M.....	23 S.
1908—	40 B.....	1 M.....	18 S.
1909—	37 B.....	8 M.....	15 S.
1910—	33 B.....	11 M.....	23 S.
1911—	35 B.....	3 M.....	19 S.
1912—	35 B.....	7 M.....	13 S.
1913—	36 B.....	10 M.....	25 S.
1914—	29 B.....	6 M.....	23 S.
1915—	34 B.....	6 M.....	16 S.
1916—	30 B.....	9 M.....	20 S.
1917—	40 B.....	11 M.....	16 S.
1918—	38 B.....	1 M.....	30 S.
1919—	39 B.....	7 M.....	25 S.
1920—	41 B.....	8 M.....	31 S.

NOTE—Les registres de 1689 à 1727 manquent aux Archives paroissiales de Saint-Joachim. Il y a cependant un acte de mariage de 1731. Le premier registre qui semble tenu régulièrement est celui de 1732. On trouve 23 actes pour cette année. Les registres de 1738 et de 1739 sont aussi absents, moins un acte de baptême du 26 décembre 1739. Les registres de 1811, de 1812 et de quelques années subséquentes sont incomplets. En janvier 1811, M. Ranvoyzé, curé de Saint-Anne de Beaupré, prit aussi charge de la paroisse de Saint-Joachim. Comme il continua à résider à Sainte-Anne de Beaupré il entraînait plutôt les actes au registre de cette paroisse.

SAINT-FERREOL (MONTMORENCY)

1806—	19 B.....	2 M.....	4 S.
1807—	20 B.....	0 M.....	1 S.
1808—	19 B.....	2 M.....	7 S.
1809—	16 B.....	2 M.....	5 S.
1810—	16 B.....	3 M.....	4 S.
1811—	12 B.....	3 M.....	5 S.
1812—	26 B.....	2 M.....	3 S.
1813—	21 B.....	2 M.....	7 S.
1814—	16 B.....	1 M.....	4 S.
1815—	19 B.....	3 M.....	2 S.
1816—	26 B.....	1 M.....	4 S.
1817—	17 B.....	3 M.....	2 S.
1818—	32 B.....	1 M.....	5 S.
1819—	29 B.....	3 M.....	3 S.
1820—	19 B.....	1 M.....	7 S.
1821—	16 B.....	3 M.....	3 S.
1822—	25 B.....	3 M.....	6 S.
1823—	27 B.....	4 M.....	8 S.
1824—	25 B.....	2 M.....	6 S.
1825—	20 B.....	1 M.....	8 S.
1826—	27 B.....	3 M.....	15 S.
1827—	26 B.....	5 M.....	8 S.
1828—	20 B.....	5 M.....	12 S.
1829—	24 B.....	0 M.....	8 S.
1830—	23 B.....	2 M.....	16 S.
1831—	21 B.....	3 M.....	4 S.
1832—	24 B.....	6 M.....	11 S.
1833—	19 B.....	0 M.....	12 S.
1834—	20 B.....	3 M.....	6 S.
1835—	19 B.....	7 M.....	5 S.
1836—	18 B.....	4 M.....	4 S.

ARCHIVES DE QUEBEC

193

1837—	15 B.....	2 M.....	12 S.
1838—	18 B.....	3 M.....	6 S.
1839—	13 B.....	0 M.....	3 S.
1840—	16 B.....	2 M.....	16 S.
1841—	28 B.....	6 M.....	5 S.
1842—	16 B.....	4 M.....	10 S.
1843—	25 B.....	6 M.....	17 S.
1844—	24 B.....	3 M.....	14 S.
1845—	28 B.....	3 M.....	14 S.
1846—	19 B.....	6 M.....	20 S.
1847—	34 B.....	5 M.....	28 S.
1848—	38 B.....	5 M.....	11 S.
1849—	35 B.....	8 M.....	15 S.
1850—	39 B.....	3 M.....	12 S.
1851—	30 B.....	4 M.....	12 S.
1852—	34 B.....	4 M.....	23 S.
1853—	38 B.....	8 M.....	22 S.
1854—	41 B.....	8 M.....	11 S.
1855—	30 B.....	4 M.....	15 S.
1856—	40 B.....	5 M.....	20 S.
1857—	31 B.....	2 M.....	19 S.
1858—	40 B.....	1 M.....	34 S.
1859—	36 B.....	5 M.....	14 S.
1860—	35 B.....	4 M.....	13 S.
1861—	35 B.....	3 M.....	22 S.
1862—	18 B.....	1 M.....	15 S.
1863—	45 B.....	2 M.....	13 S.
1864—	26 B.....	3 M.....	13 S.
1865—	39 B.....	5 M.....	13 S.
1866—	30 B.....	6 M.....	20 S.
1867—	41 B.....	9 M.....	18 S.
1868—	35 B.....	4 M.....	22 S.
1869—	39 B.....	11 M.....	19 S.

1870—	48 B.....	11 M.....	19 S.
1871—	49 B.....	7 M.....	25 S.
1872—	48 B.....	8 M.....	21 S.
1873—	47 B.....	11 M.....	10 S.
1874—	43 B.....	3 M.....	32 S.
1875—	51 B.....	9 M.....	29 S.
1876—	59 B.....	2 M.....	19 S.
1877—	39 B.....	4 M.....	18 S.
1878—	54 B.....	54 B.....	22 S.
1879—	43 B.....	3 M.....	18 S.
1880—	45 B.....	5 M.....	34 S.
1881—	31 B.....	7 M.....	17 S.
1882—	53 B.....	2 M.....	28 S.
1883—	41 B.....	12 M.....	22 S.
1884—	56 B.....	3 M.....	25 S.
1885—	45 B.....	4 M.....	29 S.
1886—	52 B.....	6 M.....	29 S.
1887—	43 B.....	5 M.....	31 S.
1888—	44 B.....	10 M.....	31 S.
1889—	44 B.....	3 M.....	16 S.
1890—	36 B.....	7 M.....	25 S.
1891—	48 B.....	1 M.....	19 S.
1892—	38 B.....	1 M.....	16 S.
1893—	34 B.....	3 M.....	37 S.
1894—	36 B.....	15 M.....	24 S.
1895—	44 B.....	8 M.....	18 S.
1896—	41 B.....	8 M.....	15 S.
1897—	47 B.....	12 M.....	36 S.
1898—	53 B.....	12 M.....	26 S.
1899—	48 B.....	15 M.....	27 S.
1900—	58 B.....	5 M.....	27 S.
1901—	50 B.....	4 M.....	25 S.
1902—	45 B.....	8 M.....	26 S.

ARCHIVES DE QUEBEC

195

1903—	60 B.....	11 M.....	26 S.
1904—	48 B.....	9 M.....	23 S.
1905—	62 B.....	11 M.....	15 S.
1906—	48 B.....	7 M.....	22 S.
1907—	57 B.....	8 M.....	30 S.
1908—	45 B.....	13 M.....	35 S.
1909—	58 B.....	7 M.....	18 S.
1910—	55 B.....	10 M.....	38 S.
1911—	53 B.....	10 M.....	27 S.
1912—	61 B.....	9 M.....	27 S.
1913—	58 B.....	8 M.....	27 S.
1914—	52 B.....	10 M.....	29 S.
1915—	61 B.....	13 M.....	34 S.
1916—	61 B.....	4 M.....	46 S.
1917—	58 B.....	12 M.....	19 S.
1918—	65 B.....	7 M.....	39 S.
1919—	55 B.....	13 M.....	29 S.
1920—	68 B.....	8 M.....	42 S.

SAINT-TITE DES CAPS (MONTMORENCY)

1867—	5 B.....	1 M.....	5 S.
1868—	25 B.....	2 M.....	11 S.
1869—	28 B.....	9 M.....	13 S.
1870—	25 B.....	4 M.....	11 S.
1871—	28 B.....	1 M.....	7 S.
1872—	25 B.....	3 M.....	3 S.
1873—	40 B.....	10 M.....	7 S.
1874—	25 B.....	4 M.....	14 S.
1875—	28 B.....	6 M.....	10 S.
1876—	25 B.....	6 M.....	11 S.
1877—	26 B.....	2 M.....	18 S.
1878—	36 B.....	4 M.....	19 S.

1879—	32 B.....	4 M.....	41 S.
1880—	40 B.....	3 M.....	16 S.
1881—	32 B.....	7 M.....	10 S.
1882—	39 B.....	8 M.....	9 S.
1883—	32 B.....	7 M.....	16 S.
1884—	42 B.....	7 M.....	14 S.
1885—	48 B.....	9 M.....	21 S.
1886—	50 B.....	7 M.....	18 S.
1887—	51 B.....	10 M.....	13 S.
1888—	49 B.....	6 M.....	15 S.
1889—	60 B.....	5 M.....	22 S.
1890—	49 B.....	7 M.....	20 S.
1891—	54 B.....	5 M.....	29 S.
1892—	49 B.....	10 M.....	38 S.
1893—	50 B.....	8 M.....	33 S.
1894—	58 B.....	2 M.....	30 S.
1895—	54 B.....	6 M.....	20 S.
1896—	59 B.....	9 M.....	26 S.
1897—	55 B.....	11 M.....	31 S.
1898—	70 B.....	5 M.....	22 S.
1899—	57 B.....	9 M.....	24 S.
1900—	28 B.....	8 M.....	27 S.
1901—	63 B.....	11 M.....	24 S.
1902—	64 B.....	8 M.....	19 S.
1903—	64 B.....	15 M.....	28 S.
1904—	78 B.....	16 M.....	30 S.
1905—	62 B.....	15 M.....	39 S.
1906—	81 B.....	12 M.....	23 S.
1907—	67 B.....	8 M.....	28 S.
1908—	78 B.....	14 M.....	41 S.
1909—	91 B.....	9 M.....	35 S.
1910—	76 B.....	6 M.....	31 S.
1911—	59 B.....	9 M.....	27 S.

1912—	80 B.....	11 M.....	28 S.
1913—	62 B.....	4 M.....	15 S.
1914—	64 B.....	9 M.....	24 S.
1915—	78 B.....	11 M.....	33 S.
1916—	79 B.....	14 M.....	30 S.
1917—	74 B.....	17 M.....	23 S.
1918—	82 B.....	7 M.....	48 S.
1919—	71 B.....	14 M.....	21 S.
1920—	79 B.....	17 M.....	33 S.

SAINT-JEAN DE L'ILE D'ORLEANS
(MONTMORENCY)

- 5 janvier 1682 au 27 octobre 1682.
3 janvier 1683 au 23 décembre 1683.
30 janvier 1684 au 28 octobre 1684.
16 janvier 1685 au 21 novembre 1685.
15 février 1686 au 11 décembre 1686.
1er janvier 1687 au 20 décembre 1687.
25 février 1688 au 5 juin 1689.
16 janvier 1698 au 20 octobre 1700.
29 octobre 1700 au 17 avril 1703.
3 mars 1715 au 26 octobre 1719.
14 janvier 1725 au 22 décembre 1725.
20 janvier 1726 au 22 juillet 1727.
16 janvier 1740 au 9 janvier 1745.
21 mars 1743 au 10 décembre 1744.
8 janvier 1751 au 12 décembre 1751.
1er janvier 1753 au 28 novembre 1753.
5 janvier 1754 au 24 décembre 1754.
20 janvier 1755 au 4 décembre 1755.
2 février 1761 au 17 décembre 1761.
15 janvier 1764 au 22 septembre 1765.

6 juin 1766 au 10 août 1768.

20 juin 1767 au 3 avril 1770.

23 avril 1770 au 8 mars 1774.

12 mars 1774 au 23 mai 1781.

15 juin 1781 au 15 mars 1785.

8 mars 1785 au 26 janvier 1786.

28 février 1786 au 20 décembre 1786.

21 janvier 1787 au 9 février 1788.

13 février 1788 au 19 janvier 1789.

24 janvier 1789 au 10 février 1790.

15 février 1790 au 14 février 1791.

23 février 1791 au 11 janvier 1792.

2 janvier 1792 au 15 avril 1793.

15 avril 1793 au 20 janvier 1794.

2 février 1794 au 17 janvier 1795.

1795—	...	B.....	...	M.....	...	S.
1796—	...	B.....	...	M.....	...	S.
1797—	...	B.....	...	M.....	...	S.
1798—	...	B.....	...	M.....	...	S.
1799—	...	B.....	...	M.....	...	S.
1800—	26	B.....	5	M.....	11	S.
1801—	21	B.....	8	M.....	12	S.
1802—	...	B.....	...	M.....	...	S.
1803—	27	B.....	7	M.....	12	S.
1804—	23	B.....	3	M.....	10	S.
1805—	30	B.....	2	M.....	21	S.
1806—	25	B.....	2	M.....	14	S.
1807—	26	B.....	3	M.....	10	S.
1808—	...	B.....	...	M.....	...	S.
1809—	20	B.....	12	M.....	14	S.
1810—	31	B.....	6	M.....	26	S.
1811—	29	B.....	5	M.....	14	S.
1812—	30	B.....	17	M.....	6	S.

ARCHIVES DE QUEBEC

199

1813—	38 B.....	10 M.....	18 S.
1814—	44 B.....	5 M.....	12 S.
1815—	37 B.....	9 M.....	15 S.
1816—	40 B.....	4 M.....	6 S.
1817—	42 B.....	3 M.....	17 S.
1818—	48 B.....	8 M.....	11 S.
1819—	37 B.....	15 M.....	20 S.
1820—	45 B.....	5 M.....	23 S.
1821—	43 B.....	5 M.....	11 S.
1822—	42 B.....	13 M.....	16 S.
1823—	39 B.....	5 M..... (1)	17 S.
1825—	40 B.....	15 M.....	11 S.
1826—	40 B.....	12 M.....	20 S.
1827—	41 B.....	13 M.....	19 S.
1828—	43 B.....	3 M.....	14 S.
1829—	43 B.....	4 M.....	18 S.
1830—	36 B.....	9 M.....	25 S.
1831—	47 B.....	7 M.....	16 S.
1832—	74 B.....	9 M.....	14 S.
1833—	55 B.....	2 M.....	20 S.
1834—	47 B.....	5 M.....	27 S.
1835—	42 B.....	14 M.....	26 S.
1836—	49 B.....	7 M.....	38 S.
1837—	49 B.....	5 M.....	46 S.
1838—	48 B.....	9 M.....	23 S.
1839—	41 B.....	7 M.....	34 S.
1840—	34 B.....	11 M.....	31 S.
1841—	37 B.....	17 M.....	18 S.
1842—	57 B.....	15 M.....	29 S.
1843—	54 B.....	7 M.....	20 S.
1844—	51 B.....	8 M.....	25 S.

(1) Le registre de 1824 absent.

1845—	42 B.....	12 M.....	24 S.
1846—	50 B.....	9 M.....	31 S.
1847—	42 B.....	5 M.....	13 S.
1848—	48 B.....	11 M.....	10 S.
1849—	55 B.....	8 M.....	27 S.
1850—	52 B.....	12 M.....	7 S.
1851—	48 B.....	12 M.....	21 S.
1852—	55 B.....	11 M.....	21 S.
1853—	47 B.....	10 M.....	16 S.
1854—	51 B.....	11 M.....	20 S.
1855—	57 B.....	9 M.....	23 S.
1856—	48 B.....	11 M.....	20 S.
1857—	53 B.....	17 M.....	18 S.
1858—	55 B.....	9 M.....	28 S.
1859—	54 B.....	6 M.....	31 S.
1860—	56 B.....	6 M.....	17 S.
1861—	52 B.....	8 M.....	15 S.
1862—	51 B.....	9 M.....	25 S.
1863—	53 B.....	10 M.....	20 S.
1864—	47 B.....	10 M.....	14 S.
1865—	50 B.....	9 M.....	41 S.
1866—	52 B.....	7 M.....	17 S.
1867—	53 B.....	13 M.....	21 S.
1868—	55 B.....	9 M.....	14 S.
1869—	50 B.....	7 M.....	25 S.
1870—	42 B.....	5 M.....	22 S.
1871—	57 B.....	9 M.....	22 S.
1872—	43 B.....	10 M.....	37 S.
1873—	49 B.....	7 M.....	21 S.
1874—	41 B.....	6 M.....	19 S.
1875—	40 B.....	13 M.....	34 S.
1876—	49 B.....	5 M.....	29 S.
1877—	56 B.....	8 M.....	21 S.

1878—	42 B.....	8 M.....	29 S.
1879—	37 B.....	10 M.....	26 S.
1880—	43 B.....	11 M.....	32 S.
1881—	43 B.....	12 M.....	39 S.
1882—	38 B.....	9 M.....	20 S.
1883—	49 B.....	14 M.....	19 S.
1884—	41 B.....	16 M.....	17 S.
1885—	43 B.....	7 M.....	24 S.
1886—	50 B.....	9 M.....	25 S.
1887—	50 B.....	14 M.....	20 S.
1888—	56 B.....	18 M.....	34 S.
1889—	57 B.....	11 M.....	28 S.
1890—	63 B.....	11 M.....	30 S.
1891—	66 B.....	13 M.....	24 S.
1892—	54 B.....	9 M.....	48 S.
1893—	71 B.....	10 M.....	29 S.
1894—	55 B.....	6 M.....	42 S.
1895—	54 B.....	8 M.....	34 S.
1896—	53 B.....	6 M.....	46 S.
1897—	56 B.....	12 M.....	36 S.
1898—	56 B.....	7 M.....	27 S.
1899—	41 B.....	4 M.....	28 S.
1900—	46 B.....	10 M.....	21 S.
1901—	39 B.....	10 M.....	25 S.
1902—	34 B.....	7 M.....	19 S.
1903—	33 B.....	10 M.....	36 S.
1904—	38 B.....	11 M.....	33 S.
1905—	38 B.....	9 M.....	22 S.
1906—	36 B.....	6 M.....	20 S.
1907—	33 B.....	9 M.....	23 S.
1908—	20 B.....	7 M.....	23 S.
1909—	29 B.....	9 M.....	23 S.
1910—	18 B.....	15 M.....	9 S.

1911—	29 B.....	12 M.....	33 S.
1912—	31 B.....	6 M.....	20 S.
1913—	28 B.....	10 M.....	19 S.
1914—	30 B.....	14 M.....	12 S.
1915—	41 B.....	11 M.....	15 S.
1916—	24 B.....	9 M.....	21 S.
1917—	27 B.....	7 M.....	14 S.
1918—	27 B.....	11 M.....	19 S.
1919—	27 B.....	10 M.....	15 S.
1920—	32 B.....	11 M.....	17 S.

SAINT-FRANCOIS DE L'ILE D'ORLEANS
(MONTMORENCY)

- 25 janvier 1682 au 28 décembre 1682.
 25 juillet 1683 au 21 décembre 1683.
 7 février 1684 au 23 décembre 1684.
 9 janvier 1685 au 12 décembre 1685.
 7 mars 1686 au 10 décembre 1686.
 31 janvier 1687 au 27 décembre 1687.
 3 janvier 1688 au 16 juillet 1688.
 25 août 1690 au 20 décembre 1690. (1).
 20 janvier 1691 au 29 décembre 1693.
 28 janvier 1694 au 18 novembre 1694.
 1er janvier 1696 au 15 juin 1696.
 12 janvier 1698 au 27 mars 1702.
 8 mars 1702 au 21 novembre 1706.
 4 juillet 1706 au 14 octobre 1712.
 14 février 1713 au 6 décembre 1723.
 2 novembre 1723 au 14 mars 1726.
 6 juillet 1727 au 15 novembre 1732.

(1) Ce cahier contient en outre huit actes, du 1er janvier 1696 au 25 juin 1696.

24 novembre 1732 au 23 août 1741.

17 mars 1741 au 30 août 1751.

11 août 1751 au 29 février 1760.

19 mars 1760 au 20 décembre 1767.

3 janvier 1768 au 5 novembre 1772.

27 novembre 1772 au 20 décembre 1784.

1785—	19 B.....	2 M.....	8 S.
1786—	19 B.....	2 M.....	11 S.
1787—	13 B.....	5 M..... (1)	15 S.
1797—	10 B.....	0 M.....	1 S.
1798—	19 B.....	4 M.....	8 S.
1799—	19 B.....	5 M.....	7 S.
1800—	20 B.....	5 M.....	12 S.
1801—	23 B.....	2 M.....	17 S.
1802—	20 B.....	3 M.....	10 S.
1803—	21 B.....	3 M.....	10 S.
1804—	18 B.....	6 M.....	9 S.
1805—	24 B.....	2 M.....	7 S.
1806—	20 B.....	3 M.....	8 S.
1807—	13 B.....	4 M.....	7 S.
1808—	12 B.....	5 M.....	6 S.
1809—	17 B.....	2 M.....	7 S.
1810—	14 B.....	1 M.....	11 S.
1811—	4 B.....	3 M.....	4 S.
1812—	12 B.....	1 M.....	8 S.
1813—	11 B.....	2 M.....	8 S.
1814—	5 B.....	2 M.....	12 S.
1815—	12 B.....	2 M.....	9 S.
1816—	9 B.....	0 M..... (1)	8 S.
1818—	8 B.....	0 M.....	6 S.

(1) Les registres de 1788, 1789, 1790, 1791, 1792, 1793, 1794, 1795 et 1796 absents.

(1) Le registre de 1817 absent.

1819—	13 B.....	4 M.....	14 S.
1820—	12 B.....	5 M.....	15 S.
1821—	14 B.....	1 M.....	8 S.
1822—	4 B.....	5 M.....	10 S.
1823—	9 B.....	4 M.....	4 S.
1824—	9 B.....	0 M.....	7 S.
1825—	16 B.....	4 M.....	12 S.
1826—	12 B.....	2 M.....	6 S.
1827—	25 B.....	3 M.....	11 S.
1828—	35 B.....	7 M.....	22 S.
1829—	23 B.....	4 M.....	14 S.
1830—	21 B.....	2 M.....	15 S.
1831—	28 B.....	4 M.....	13 S.
1832—	18 B.....	4 M.....	8 S.
1833—	32 B.....	15 M.....	20 S.
1834—	10 B.....	3 M.....	10 S.
1835—	17 B.....	4 M.....	7 S.
1836—	21 B.....	2 M.....	13 S.
1837—	12 B.....	6 M.....	8 S.
1838—	19 B.....	4 M.....	8 S.
1839—	14 B.....	2 M.....	15 S.
1840—	15 B.....	8 M.....	10 S.
1841—	8 B.....	4 M..... (1)	9 S.
1843—	15 B.....	6 M.....	11 S.
1844—	14 B.....	3 M.....	6 S.
1845—	18 B.....	7 M.....	12 S.
1846—	17 B.....	7 M.....	13 S.
1847—	13 B.....	4 M.....	5 S.
1848—	18 B.....	3 M.....	10 S.
1849—	14 B.....	6 M.....	10 S.
1850—	25 B.....	3 M.....	7 S.

(1) Le registre de 1842 absent.

1851—	13 B.....	1 M.....	18 S.
1852—	16 B.....	5 M.....	8 S.
1853—	22 B.....	5 M.....	3 S.
1854—	21 B.....	2 M.....	9 S.
1855—	25 B.....	7 M.....	12 S.
1856—	25 B.....	5 M.....	21 S.
1857—	17 B.....	3 M.....	7 S.
1858—	15 B.....	1 M.....	8 S.
1859—	19 B.....	3 M.....	4 S.
1860—	19 B.....	2 M.....	4 S.
1861—	14 B.....	8 M.....	15 S.
1862—	16 B.....	7 M.....	9 S.
1863—	14 B.....	1 M.....	11 S.
1864—	20 B.....	4 M.....	8 S.
1865—	19 B.....	4 M.....	16 S.
1866—	18 B.....	0 M.....	19 S.
1867—	16 B.....	7 M.....	10 S.
1868—	19 B.....	3 M.....	9 S.
1869—	25 B.....	3 M.....	13 S.
1870—	16 B.....	2 M.....	17 S.
1871—	16 B.....	6 M.....	8 S.
1872—	18 B.....	4 M.....	18 S.
1873—	21 B.....	4 M.....	9 S.
1874—	10 B.....	1 M.....	2 S.
1875—	18 B.....	11 M.....	11 S.
1876—	22 B.....	5 M.....	10 S.
1877—	26 B.....	4 M.....	12 S.
1878—	18 B.....	4 M.....	6 S.
1879—	20 B.....	1 M.....	14 S.
1880—	21 B.....	3 M.....	12 S.
1881—	17 B.....	2 M.....	17 S.
1882—	17 B.....	4 M.....	8 S.
1883—	18 B.....	4 M.....	13 S.
1884—	17 B.....	4 M.....	7 S.

1885—	18 B.....	7 M.....	5 S.
1886—	17 B.....	4 M.....	12 S.
1887—	20 B.....	3 M.....	4 S.
1888—	23 B.....	3 M.....	15 S.
1889—	22 B.....	2 M.....	13 S.
1890—	23 B.....	3 M.....	11 S.
1891—	20 B.....	4 M.....	15 S.
1892—	26 B.....	1 M.....	17 S.
1893—	23 B.....	2 M.....	13 S.
1894—	24 B.....	0 M.....	3 S.
1895—	21 B.....	5 M.....	14 S.
1896—	21 B.....	3 M.....	8 S.
1897—	18 B.....	2 M.....	15 S.
1898—	20 B.....	5 M.....	8 S.
1899—	18 B.....	5 M.....	9 S.
1900—	16 B.....	6 M.....	9 S.
1901—	13 B.....	6 M.....	15 S.
1902—	23 B.....	5 M.....	10 S.
1903—	17 B.....	5 M.....	12 S.
1904—	18 B.....	6 M.....	11 S.
1905—	19 B.....	5 M.....	7 S.
1906—	14 B.....	4 M.....	10 S.
1907—	17 B.....	4 M.....	7 S.
1908—	14 B.....	5 M.....	15 S.
1909—	14 B.....	2 M.....	14 S.
1910—	13 B.....	3 M.....	10 S.
1911—	18 B.....	4 M.....	8 S.
1912—	14 B.....	3 M.....	5 S.
1913—	13 B.....	2 M.....	7 S.
1914—	13 B.....	2 M.....	7 S.
1915—	15 B.....	8 M.....	11 S.
1916—	18 B.....	4 M.....	7 S.
1917—	17 B.....	6 M.....	11 S.

1918—	17 B.....	2 M.....	16 S.
1919—	16 B.....	7 M.....	9 S.
1920—	18 B.....	2 M.....	9 S.

NOTE—Les registres de 1788, 1789, 1790, 1791, 1792, 1793, 1794, 1795, 1796, 1817 et 1842 qui manquent aux Archives Judiciaires se trouvent aux Archives paroissiales de Saint-Jean. Cette paroisse possède tous ses registres à partir de 1679 moins les années 1681, 1695, 1696 et 1697.

SAINTE-FAMILLE DE L'ILE D'ORLEANS
(MONTMORENCY)

- 1er février 1682 au 9 décembre 1682.
- 7 février 1683 au 31 décembre 1683.
- 3 janvier 1684 au 29 décembre 1684.
- 2 janvier 1685 au 22 décembre 1685.
- 12 janvier 1686 au 28 novembre 1686.
- 27 janvier 1687 au 28 décembre 1687.
- 4 janvier 1688 au 26 décembre 1688.
- 8 janvier 1689 au 29 décembre 1689.
- 1er janvier 1690 au 15 décembre 1690.
- 18 janvier 1691 au 27 décembre 1692.
- 1er janvier 1693 au 20 janvier 1694.
- 18 janvier 1694 au 24 janvier 1695.
- 27 janvier 1695 au 4 février 1697.
- 10 février 1697 au 10 janvier 1699.
- 31 février 1699 au 16 décembre 1700.
- 16 décembre 1700 au 27 février 1705.
- 7 mai 1705 au 28 juillet 1711.
- 24 août 1727 au 18 février 1732.
- 14 mars 1732 au 27 décembre 1741.
- 29 avril 1752 au 13 janvier 1758.
- 16 janvier 1769 au 1er mai 1772.

6 mai 1772 au 26 janvier 1775.

30 janvier 1775 au 6 août 1776.

8 août 1776 au 14 avril 1779.

24 avril 1779 au 22 décembre 1780.

21 janvier 1781 au 14 octobre 1782.

5 novembre 1781 au 13 janvier 1785.

1785—	26 B.....	... M.....	9 S.
1786—	22 B.....	4 M.....	10 S.
1787—	29 B.....	5 M.....	12 S.
1788—	28 B.....	2 M.....	13 S.
1789—	28 B.....	3 M.....	13 S.
1790—	34 B.....	3 M.....	21 S.
1791—	29 B.....	5 M.....	21 S.
1792—	31 B.....	12 M.....	9 S.
1793—	31 B.....	3 M.....	19 S.
1794—	25 B.....	7 M.....	12 S.
1795—	39 B.....	5 M.....	18 S.
1796—	23 B.....	4 M.....	14 S.
1797—	21 B.....	5 M.....	20 S.
1798—	16 B.....	5 M.....	10 S.
1799—	17 B.....	9 M.....	8 S.
1800—	25 B.....	6 M.....	14 S.
1801—	22 B.....	1 M.....	8 S.
1802—	23 B.....	2 M.....	9 S.
1803—	23 B.....	4 M.....	10 S.
1804—	21 B.....	7 M.....	12 S.
1805—	20 B.....	2 M.....	12 S.
1806—	16 B.....	8 M.....	13 S.
1807—	29 B.....	10 M.....	7 S.
1808—	21 B.....	6 M.....	7 S.
1809—	20 B.....	5 M.....	6 S.
1810—	33 B.....	3 M.....	13 S.
1811—	17 B.....	9 M.....	13 S.

1812—	19 B.....	8 M.....	8 S.
1813—	35 B.....	6 M.....	13 S.
1814—	30 B.....	7 M.....	15 S.
1815—	51 B.....	9 M.....	18 S.
1816—	30 B.....	4 M.....	15 S.
1817—	43 B.....	4 M.....	12 S.
1818—	34 B.....	6 M.....	5 S.
1819—	33 B.....	7 M.....	15 S.
1820—	31 B.....	6 M.....	15 S.
1821—	45 B.....	3 M.....	16 S.
1822—	30 B.....	4 M.....	18 S.
1823—	37 B.....	5 M.....	13 S.
1824—	31 B.....	11 M.....	12 S.
1825—	41 B.....	11 M.....	13 S.
1826—	41 B.....	8 M.....	13 S.
1827—	38 B.....	12 M.....	20 S.
1828—	33 B.....	4 M.....	12 S.
1829—	33 B.....	8 M.....	11 S.
1830—	32 B.....	4 M.....	16 S.
1831—	34 B.....	14 M.....	10 S.
1832—	32 B.....	8 M.....	10 S.
1833—	33 B.....	5 M.....	8 S.
1834—	33 B.....	4 M.....	12 S.
1835—	41 B.....	5 M.....	6 S.
1836—	24 B.....	8 M.....	14 S.
1837—	30 B.....	3 M.....	20 S.
1838—	25 B.....	4 M.....	19 S.
1839—	35 B.....	5 M.....	22 S.
1840—	24 B.....	8 M.....	13 S.
1841—	35 B.....	8 M.....	9 S.
1842—	45 B.....	11 M.....	21 S.
1843—	30 B.....	6 M.....	18 S.
1844—	37 B.....	4 M.....	11 S.

1845—	30 B.....	6 M.....	11 S.
1846—	30 B.....	7 M.....	15 S.
1847—	29 B.....	10 M.....	17 S.
1848—	26 B.....	7 M.....	10 S.
1849—	31 B.....	3 M.....	19 S.
1850—	38 B.....	6 M.....	15 S.
1851—	36 B.....	6 M.....	30 S.
1852—	30 B.....	6 M.....	20 S.
1853—	28 B.....	6 M.....	17 S.
1854—	38 B.....	6 M.....	20 S.
1855—	26 B.....	13 M.....	11 S.
1856—	28 B.....	6 M.....	22 S.
1857—	36 B.....	8 M.....	18 S.
1858—	32 B.....	8 M.....	13 S.
1859—	27 B.....	6 M.....	18 S.
1860—	37 B.....	10 M.....	21 S.
1861—	27 B.....	... M.....	28 S.
1862—	37 B.....	10 M.....	15 S.
1863—	37 B.....	6 M.....	27 S.
1864—	29 B.....	10 M.....	24 S.
1865—	35 B.....	5 M.....	15 S.
1866—	36 B.....	3 M.....	16 S.
1867—	29 B.....	6 M.....	22 S.
1868—	25 B.....	6 M.....	8 S.
1869—	30 B.....	5 M.....	17 S.
1870—	30 B.....	7 M.....	16 S.
1871—	27 B.....	8 M.....	13 S.
1872—	30 B.....	3 M.....	13 S.
1873—	29 B.....	5 M.....	23 S.
1874—	32 B.....	7 M.....	20 S.
1875—	22 B.....	7 M.....	13 S.
1876—	35 B.....	4 M.....	16 S.
1877—	21 B.....	5 M.....	13 S.

1878—	40 B.....	3 M.....	19 S.
1879—	19 B.....	4 M.....	22 S.
1880—	30 B.....	13 M.....	28 S.
1881—	36 B.....	13 M.....	43 S.
1882—	41 B.....	3 M.....	20 S.
1883—	31 B.....	9 M.....	17 S.
1884—	36 B.....	8 M.....	25 S.
1885—	41 B.....	6 M.....	10 S.
1886—	34 B.....	5 M.....	14 S.
1887—	26 B.....	5 M.....	14 S.
1888—	28 B.....	2 M.....	14 S.
1889—	30 B.....	6 M.....	25 S.
1890—	28 B.....	7 M.....	15 S.
1891—	25 B.....	10 M.....	18 S.
1892—	31 B.....	4 M.....	24 S.
1893—	32 B.....	4 M.....	18 S.
1894—	27 B.....	5 M.....	15 S.
1895—	28 B.....	4 M.....	15 S.
1896—	35 B.....	3 M.....	17 S.
1897—	34 B.....	6 M.....	36 S.
1898—	33 B.....	8 M.....	11 S.
1899—	28 B.....	3 M.....	14 S.
1900—	25 B.....	7 M.....	8 S.
1901—	28 B.....	8 M.....	18 S.
1902—	22 B.....	7 M.....	20 S.
1903—	32 B.....	9 M.....	19 S.
1904—	30 B.....	10 M.....	18 S.
1905—	26 B.....	7 M.....	17 S.
1906—	34 B.....	12 M.....	23 S.
1907—	27 B.....	3 M.....	33 S.
1908—	26 B.....	5 M.....	12 S.
1909—	22 B.....	4 M.....	17 S.
1910—	25 B.....	4 M.....	9 S.

1911—	29 B.....	7 M.....	13 S.
1912—	25 B.....	6 M.....	16 S.
1913—	26 B.....	3 M.....	11 S.
1914—	21 B.....	5 M.....	7 S.
1915—	20 B.....	5 M.....	13 S.
1916—	20 B.....	5 M.....	9 S.
1917—	20 B.....	6 M.....	6 S.
1918—	28 B.....	5 M.....	23 S.
1919—	26 B.....	8 M.....	23 S.
1920—	27 B.....	6 M.....	8 S.

NOTE — Aux archives paroissiales de la Sainte-Famille on conserve les registres de cette paroisse de 1711 à 1727, de 1741 à 1752 et de 1758 à 1769 qui manquent aux Archives Judiciaires de Québec.

SAINT-LAURENT DE L'ILE D'ORLEANS
(MONTMORENCY)

- 20 janvier 1701 au 28 décembre 1701.
- 15 janvier 1702 au 25 décembre 1702.
- 12 janvier 1703 au 11 décembre 1703.
- 6 janvier 1704 au 30 décembre 1704.
- 15 février 1705 au 7 décembre 1705.
- 6 janvier 1706 au 16 novembre 1706.
- 17 janvier 1708 au 3 décembre 1708.
- 8 janvier 1709 au 31 décembre 1709.
- 4 janvier 1710 au 28 novembre 1710.
- 2 janvier 1712 au 9 novembre 1712.
- 9 février 1713 au 27 novembre 1713.
- 30 janvier 1714 au 31 décembre 1714.
- 8 janvier 1715 au 8 décembre 1715.
- 15 mars 1731 au 7 février 1733.
- 14 février 1733 au 25 novembre 1734.

19 décembre 1734 au 27 février 1739.

23 mars 1739 au 13 juillet 1744.

19 juillet 1744 au 22 janvier 1747.

12 février 1747 au 24 janvier 1749.

4 février 1749 au 10 janvier 1751.

13 février 1751 au 25 janvier 1753.

12 février 1753 au 11 mai 1755.

26 mai 1755 au 11 juin 1764.

3 décembre 1769 au 12 mai 1772.

30 décembre 1773 au 1er février 1778.

2 février 1778 au 18 décembre 1785.

1786—	14 B.....	8 M.....	17 S.
1787—	10 B.....	2 M.....	3 S.
1788—	21 B.....	6 M.....	11 S.
1789—	8 B.....	5 M.....	7 S.
1790—	18 B.....	4 M.....	5 S.
1791—	13 B.....	3 M.....	13 S.
1792—	14 B.....	3 M.....	4 S.
1793—	12 B.....	2 M.....	8 S.
1794—	13 B.....	1 M.....	5 S.
1795—	17 B.....	1 M.....	14 S.
1796—	17 B.....	6 M.....	7 S.
1797—	12 B.....	1 M.....	5 S.
1798—	18 B.....	6 M.....	9 S.
1799—	20 B.....	5 M.....	8 S.
1800—	18 B.....	5 M.....	10 S.
1801—	19 B.....	3 M.....	15 S.
1802—	20 B.....	1 M.....	12 S.
1803—	22 B.....	5 M.....	14 S.
1804—	13 B.....	5 M.....	15 S.
1805—	12 B.....	3 M.....	15 S.
1806—	24 B.....	4 M.....	8 S.
1807—	17 B.....	3 M.....	12 S.

1808—	15 B.....	2 M.....	7 S.
1809—	22 B.....	4 M.....	13 S.
1810—	19 B.....	6 M.....	21 S.
1811—	22 B.....	8 M.....	4 S.
1812—	21 B.....	6 M.....	15 S.
1813—	30 B.....	4 M.....	11 S.
1814—	19 B.....	2 M.....	6 S.
1815—	22 B.....	5 M.....	7 S.
1816—	31 B.....	5 M.....	8 S.
1817—	18 B.....	1 M.....	12 S.
1818—	17 B.....	4 M.....	7 S.
1819—	20 B.....	6 M.....	11 S.
1820—	20 B.....	5 M.....	11 S.
1821—	20 B.....	5 M.....	9 S.
1822—	24 B.....	3 M.....	3 S.
1823—	21 B.....	5 M.....	12 S.
1824—	15 B.....	4 M.....	13 S.
1825—	18 B.....	2 M.....	14 S.
1826—	35 B.....	1 M.....	15 S.
1827—	21 B.....	4 M.....	14 S.
1828—	19 B.....	3 M.....	10 S.
1829—	16 B.....	6 M.....	17 S.
1830—	24 B.....	5 M..... (1)	16 S.
1832—	25 B.....	6 M.....	15 S.
1833—	14 B.....	7 M.....	16 S.
1834—	27 B.....	5 M.....	13 S.
1835—	21 B.....	4 M.....	9 S.
1836—	32 B.....	4 M.....	25 S.
1837—	23 B.....	3 M.....	13 S.
1838—	27 B.....	6 M.....	12 S.
1839—	29 B.....	5 M.....	12 S.
1840—	30 B.....	7 M.....	13 S.

(1) Le registre de 1831 absent.

1841—	33 B.....	5 M.....	13 S.
1842—	30 B.....	8 M.....	14 S.
1843—	34 B.....	3 M.....	15 S.
1844—	... B.....	... M.....	... S.
1845—	42 B.....	4 M.....	18 S.
1846—	33 B.....	6 M.....	20 S.
1847—	38 B.....	8 M.....	13 S.
1848—	38 B.....	6 M.....	6 S.
1849—	33 B.....	4 M.....	17 S.
1850—	33 B.....	6 M.....	15 S.
1851—	40 B.....	8 M.....	23 S.
1852—	32 B.....	4 M.....	21 S.
1853—	30 B.....	8 M.....	7 S.
1854—	28 B.....	9 M.....	13 S.
1855—	31 B.....	12 M.....	15 S.
1856—	36 B.....	3 M.....	6 S.
1857—	28 B.....	2 M.....	13 S.
1858—	33 B.....	11 M.....	12 S.
1859—	40 B.....	3 M.....	11 S.
1860—	36 B.....	4 M.....	7 S.
1861—	30 B.....	7 M.....	13 S.
1862—	37 B.....	3 M.....	11 S.
1863—	28 B.....	5 M.....	29 S.
1864—	31 B.....	6 M.....	11 S.
1865—	29 B.....	13 M.....	12 S.
1866—	40 B.....	16 M.....	22 S.
1867—	29 B.....	18 M.....	24 S.
1868—	36 B.....	8 M.....	25 S.
1869—	33 B.....	16 M.....	13 S.
1870—	31 B.....	12 M.....	17 S.
1871—	36 B.....	8 M.....	29 S.
1872—	29 B.....	16 M.....	19 S.
1873—	31 B.....	14 M.....	11 S.

1874—	20 B.....	12 M.....	18 S.
1875—	38 B.....	12 M.....	16 S.
1876—	27 B.....	16 M.....	14 S.
1877—	36 B.....	12 M.....	15 S.
1878—	41 B.....	13 M.....	16 S.
1879—	24 B.....	10 M.....	13 S.
1880—	38 B.....	4 M.....	12 S.
1881—	22 B.....	12 M.....	25 S.
1882—	33 B.....	4 M.....	13 S.
1883—	29 B.....	9 M.....	13 S.
1884—	31 B.....	6 M.....	9 S.
1885—	19 B.....	8 M.....	11 S.
1886—	27 B.....	4 M.....	21 S.
1887—	30 B.....	8 M.....	22 S.
1888—	31 B.....	2 M.....	21 S.
1889—	34 B.....	3 M.....	21 S.
1890—	33 B.....	6 M.....	13 S.
1891—	31 B.....	3 M.....	15 S.
1892—	30 B.....	6 M.....	26 S.
1893—	27 B.....	1 M.....	27 S.
1894—	23 B.....	4 M.....	14 S.
1895—	32 B.....	4 M.....	14 S.
1896—	36 M.....	2 M.....	32 S.
1897—	25 B.....	6 M.....	19 S.
1898—	28 B.....	1 M.....	20 S.
1899—	26 B.....	5 M.....	21 S.
1900—	24 B.....	3 M.....	25 S.
1901—	22 B.....	5 M.....	19 S.
1902—	24 B.....	4 M.....	18 S.
1903—	24 B.....	6 M.....	21 S.
1904—	28 B.....	9 M.....	16 S.
1905—	24 B.....	4 M.....	12 S.
1906—	26 B.....	2 M.....	20 S.

1907—	23 B.....	6 M.....	19 S.
1908—	26 B.....	6 M.....	25 S.
1909—	24 B.....	7 M.....	12 S.
1910—	31 B.....	4 M.....	13 S.
1911—	27 B.....	9 M.....	25 S.
1912—	21 B.....	6 M.....	11 S.
1913—	31 B.....	7 M.....	17 S.
1914—	26 B.....	6 M.....	14 S.
1915—	26 B.....	6 M.....	13 S.
1916—	27 B.....	7 M.....	11 S.
1917—	32 B.....	3 M.....	9 S.
1918—	30 B.....	4 M.....	17 S.
1919—	31 B.....	12 M.....	9 S.
1920—	32 B.....	4 M.....	16 S.

SAINT-PIERRE DE L'ILE D'ORLEANS
(MONTMORENCY)

5 mars 1737 au 20 décembre 1737.
 6 décembre 1742 au 12 octobre 1744.
 19 octobre 1744 au 31 décembre 1745.
 11 janvier 1746 au 23 décembre 1747.
 20 janvier 1748 au 17 novembre 1749.
 19 novembre 1749 au 23 décembre 1750.
 1er janvier 1751 au 30 décembre 1752.
 2 janvier 1753 au 28 décembre 1754.
 14 janvier 1755 au 22 décembre 1756.
 5 janvier 1757 au 20 mai 1759.
 5 janvier 1775 au 24 novembre 1784.
 10 janvier 1785 au 28 décembre 1785.

1786—	23 B.....	6 M.....	13 S.
1787—	21 B.....	6 M.....	6 S.
1788—	29 B.....	9 M.....	12 S.

1789—	22 B.....	1 M.....	4 S.
1790—	17 B.....	4 M.....	8 S.
1791—	15 B.....	2 M.....	3 S.
1792—	23 B.....	2 M.....	1 S.
1793—	17 B.....	6 M.....	6 S.
1794—	24 B.....	5 M.....	6 S.
1795—	24 B.....	1 M.....	15 S.
1796—	22 B.....	3 M.....	11 S.
1797—	23 B.....	5 M.....	11 S.
1798—	17 B.....	5 M.....	13 S.
1799—	23 B.....	5 M.....	15 S.
1800—	17 B.....	9 M.....	10 S.
1801—	25 B.....	11 M.....	19 S.
1802—	25 B.....	6 M.....	13 S.
1803—	22 B.....	14 M.....	20 S.
1804—	30 B.....	3 M.....	17 S.
1805—	28 B.....	2 M.....	13 S.
1806—	28 B.....	1 M.....	19 S.
1807—	23 B.....	8 M.....	13 S.
1808—	29 B.....	8 M.....	14 S.
1809—	26 B.....	6 M.....	10 S.
1810—	24 B.....	9 M.....	18 S.
1811—	35 B.....	8 M.....	25 S.
1812—	27 B.....	10 M.....	13 S.
1813—	30 B.....	3 M.....	19 S.
1814—	27 B.....	1 M.....	6 S.
1815—	17 B.....	3 M.....	12 S.
1816—	26 B.....	8 M.....	14 S.
1817—	24 B.....	5 M.....	16 S.
1818—	30 B.....	7 M.....	11 S.
1819—	30 B.....	8 M.....	9 S.
1820—	32 B.....	5 M.....	25 S.
1821—	27 B.....	9 M.....	17 S.

1822—	38 B.....	8 M.....	24 S.
1823—	29 B.....	1 M.....	11 S.
1824—	43 B.....	6 M.....	21 S.
1825—	42 B.....	9 M.....	25 S.
1826—	19 B.....	4 M.....	19 S.
1827—	33 B.....	3 M.....	16 S.
1828—	35 B.....	8 M.....	20 S.
1829—	34 B.....	10 M.....	12 S.
1830—	33 B.....	8 M.....	19 S.
1831—	27 B.....	11 M.....	27 S.
1832—	41 B.....	5 M.....	27 S.
1833—	27 B.....	6 M.....	27 S.
1834—	32 B.....	5 M.....	15 S.
1835—	33 B.....	5 M.....	19 S.
1836—	34 B.....	6 M.....	18 S.
1837—	25 B.....	6 M.....	22 S.
1838—	37 B.....	4 M.....	11 S.
1839—	17 B.....	6 M.....	15 S.
1840—	28 B.....	13 M.....	11 S.
1841—	37 B.....	12 M.....	13 S.
1842—	23 B.....	2 M.....	20 S.
1843—	36 B.....	4 M.....	11 S.
1844—	31 B.....	6 M.....	16 S.
1845—	36 B.....	10 M.....	19 S.
1846—	38 B.....	9 M.....	27 S.
1847—	37 B.....	7 M.....	15 S.
1848—	34 B.....	6 M.....	5 S.
1849—	36 B.....	3 M.....	22 S.
1850—	37 B.....	2 M.....	18 S.
1851—	31 B.....	6 M.....	15 S.
1852—	38 B.....	10 M.....	19 S.
1853—	29 B.....	3 M.....	18 S.
1854—	30 B.....	4 M.....	13 S.

1855—	25 B.....	9 M.....	17 S.
1856—	34 B.....	6 M.....	21 S.
1857—	45 B.....	4 M.....	9 S.
1858—	36 B.....	6 M.....	17 S.
1859—	40 B.....	4 M.....	23 S.
1860—	34 B.....	6 M.....	16 S.
1861—	41 B.....	6 M.....	17 S.
1862—	27 B.....	7 M.....	17 S.
1863—	31 B.....	4 M.....	29 S.
1864—	30 B.....	6 M.....	30 S.
1865—	34 B.....	7 M.....	9 S.
1866—	24 B.....	9 M.....	12 S.
1867—	36 B.....	9 M.....	10 S.
1868—	40 B.....	2 M.....	24 S.
1869—	29 B.....	9 M.....	20 S.
1870—	38 B.....	6 M.....	12 S.
1871—	32 B.....	5 M.....	20 S.
1872—	31 B.....	7 M.....	14 S.
1873—	36 B.....	3 M.....	9 S.
1874—	25 B.....	5 M.....	10 S.
1875—	31 B.....	2 M.....	26 S.
1876—	35 B.....	12 M.....	17 S.
1877—	24 B.....	3 M.....	7 S.
1878—	38 B.....	5 M.....	7 S.
1879—	23 B.....	5 M.....	21 S.
1880—	29 B.....	3 M.....	14 S.
1881—	17 B.....	5 M.....	19 S.
1882—	30 B.....	4 M.....	13 S.
1883—	26 B.....	6 M.....	3 S.
1884—	28 B.....	5 M.....	19 S.
1885—	28 B.....	5 M.....	20 S.
1886—	22 B.....	6 M.....	18 S.
1887—	16 B.....	9 M.....	31 S.

1888—	27 B.....	7 M.....	15 S.
1889—	24 B.....	8 M.....	10 S.
1890—	24 B.....	5 M.....	12 S.
1891—	21 B.....	5 M.....	18 S.
1892—	24 B.....	4 M.....	13 S.
1893—	28 B.....	5 M.....	16 S.
1894—	22 B.....	8 M.....	13 S.
1895—	27 B.....	1 M.....	20 S.
1896—	22 B.....	7 M.....	19 S.
1897—	17 B.....	3 M.....	10 S.
1898—	24 B.....	3 M.....	10 S.
1899—	17 B.....	3 M.....	20 S.
1900—	17 B.....	3 M.....	18 S.
1901—	21 B.....	6 M.....	17 S.
1902—	22 B.....	6 M.....	17 S.
1903—	19 B.....	7 M.....	15 S.
1904—	27 B.....	4 M.....	14 S.
1905—	27 B.....	6 M.....	8 S.
1906—	32 B.....	6 M.....	17 S.
1907—	17 B.....	4 M.....	13 S.
1908—	26 B.....	1 M.....	12 S.
1909—	22 B.....	3 M.....	13 S.
1910—	13 B.....	5 M.....	19 S.
1911—	17 B.....	... M.....	15 S.
1912—	11 B.....	4 M.....	13 S.
1913—	23 B.....	3 M.....	10 S.
1914—	14 B.....	3 M.....	9 S.
1915—	14 B.....	5 M.....	6 S.
1916—	20 B.....	4 M.....	8 S.
1917—	19 B.....	3 M.....	12 S.
1918—	21 B.....	4 M.....	9 S.
1919—	15 B.....	5 M.....	15 S.
1920—	20 B.....	7 M.....	19 S.

NOTE — Aux archives paroissiales de Saint-Pierre le plus ancien registre est celui de 1679. Ceux de 1681 à 1685 sont cependant absents. Les registres de 1738, 1739, 1740, 1741 et de 1759 à 1775 qui manquent aux Archives Judiciaires de Québec se trouvent à Saint-Pierre.

SAINTE-PETRONILLE DE BEAULIEU DE L'ILE
D'ORLEANS (MONTMORENCY)

1872—	4 B.....	1 M.....	1 S.
1873—	10 B.....	4 M.....	5 S.
1874—	13 B.....	6 M.....	8 S.
1875—	11 B.....	4 M.....	18 S.
1876—	13 B.....	5 M.....	7 S.
1877—	12 B.....	4 M.....	8 S.
1878—	16 B.....	0 M.....	6 S.
1879—	14 B.....	2 M.....	9 S.
1880—	10 B.....	4 M.....	4 S.
1881—	14 B.....	2 M.....	8 S.
1882—	11 B.....	4 M.....	6 S.
1883—	13 B.....	5 M.....	7 S.
1884—	21 B.....	3 M.....	12 S.
1885—	10 B.....	1 M.....	3 S.
1886—	15 B.....	4 M.....	14 S.
1887—	23 B.....	0 M.....	10 S.
1888—	13 B.....	2 M.....	7 S.
1889—	15 B.....	1 M.....	8 S.
1890—	14 B.....	4 M.....	11 S.
1891—	17 B.....	1 M.....	10 S.
1892—	14 B.....	3 M.....	10 S.
1893—	13 B.....	1 M.....	6 S.
1894—	14 B.....	0 M.....	5 S.
1895—	10 B.....	3 M.....	8 S.

1896—	15 B.....	2 M.....	1 S.
1897—	14 B.....	1 M.....	12 S.
1898—	5 B.....	0 M.....	5 S.
1899—	11 B.....	2 M.....	12 S.
1900—	13 B.....	3 M.....	7 S.
1901—	5 B.....	1 M.....	4 S.
1902—	4 B.....	2 M.....	7 S.
1903—	7 B.....	2 M.....	6 S.
1904—	7 B.....	3 M.....	5 S.
1905—	10 B.....	0 M.....	5 S.
1906—	4 B.....	2 M.....	4 S.
1907—	6 B.....	1 M.....	10 S.
1908—	9 B.....	1 M.....	5 S.
1909—	8 B.....	2 M.....	10 S.
1910—	9 B.....	4 M.....	8 S.
1911—	7 B.....	2 M.....	3 S.
1912—	8 B.....	2 M.....	5 S.
1913—	7 B.....	2 M.....	3 S.
1914—	8 B.....	2 M.....	2 S.
1915—	8 B.....	3 M.....	5 S.
1916—	14 B.....	2 M.....	10 S.
1917—	6 B.....	3 M.....	5 S.
1918—	14 B.....	0 M.....	9 S.
1919—	7 B.....	0 M.....	9 S.
1920—	6 M.....	1 M.....	3 S.

SAINT-ANTOINE DE TILLY (LOTBINIERE)

-
- 6 janvier 1702 au 26 décembre 1726 (1)
 24 août 1710 au 24 septembre 1713.
 25 août 1727 au 13 octobre 1732.

(1) Cople.

11 avril 1733 a u15 juillet 1736 (1).			
23 octobre 1736 au 15 décembre 1737.			
3 janvier 1738 au 23 novembre 1739.			
19 octobre 1739 au 10 novembre 1740.			
13 janvier 1741 au 7 janvier 1742.			
6 janvier 1742 au 13 août 1742.			
1er février 1743 au 11 décembre 1744.			
3 janvier 1745 au 10 décembre 1747 (2).			
15 octobre 1747 au 10 décembre 1747.			
10 janvier 1748 au 27 décembre 1748.			
14 janvier 1749 au 30 décembre 1749.			
22 janvier 1750 au 1er décembre 1751.			
1er décembre 1751 au 27 janvier 1754 (3).			
26 janvier 1754 au 23 décembre 1754.			
2 janvier 1755 au 23 décembre 1755.			
11 janvier 1756 au 29 novembre 1756.			
10 janvier 1757 au 7 décembre 1757.			
12 novembre 1757 au 15 décembre 1767 (4).			
10 novembre 1767 au 18 août 1774.			
1er août 1774 au 30 septembre 1781.			
8 octobre 1781 au 31 janvier 1785.			
10 janvier 1785 au 26 décembre 1785.			
1786—	47 B.....	9 M.....	22 S.
1787—	50 B.....	8 M.....	7 S.
1788—	49 B.....	3 M.....	21 S.
1789—	54 B.....	4 M.....	29 S.
1790—	46 B.....	3 M.....	16 S.
1791—	68 B.....	8 M.....	27 S.
1792—	53 B.....	4 M.....	24 S.
1793—	50 B.....	4 M.....	15 S.

(1) Copie.

(2) Copie.

(3) Copie.

(4) Copie.

ARCHIVES DE QUEBEC

225

1794—	B.....	M.....	S.
1795—	B.....	M.....	S.
1796—	B.....	M.....	S.
1797—	B.....	M.....	S.
1798—	B.....	M.....	S.
1799—	B.....	M.....	S.
1800—	B.....	M.....	S.
1801—	B.....	M.....	S.
1802—	B.....	M.....	S.
1803—	B.....	M.....	S.
1804—	B.....	M.....	S.
1805—	B.....	M.....	S.
1806—	B.....	M.....	S.
1807—	B.....	M.....	S.
1808—	B.....	M.....	S.
1809—	B.....	M.....	S.
1810—	B.....	M.....	S.
1811—	B.....	M.....	S.
1812—	B.....	M.....	S.
1813—	B.....	M.....	S.
1814—	B.....	M.....	S.
1815—	85 B.....	5 M.....	39 S.
1816—	81 B.....	10 M.....	31 S.
1817—	68 B.....	14 M.....	26 S.
1818—	83 B.....	10 M.....	22 S.
1819—	76 B.....	15 M.....	26 S.
1820—	90 B.....	21 M.....	38 S.
1821—	99 B.....	24 M.....	38 S.
1822—	95 B.....	8 M.....	31 S.
1823—	94 B.....	10 M.....	52 S.
1824—	93 B.....	24 M.....	57 S.
1825—	117 B.....	26 M.....	62 S.
1826—	103 B.....	26 M.....	49 S.

1827— 110 B.....	10 M.....	45 S.
1828— 97 B.....	16 M.....	42 S.
1829— 118 B.....	18 M.....	51 S.
1830— 109 B.....	33 M.....	52 S.
1831— 139 B.....	40 M.....	74 S.
1832— 135 B.....	28 M.....	58 S.
1833— 150 B.....	24 M.....	44 S.
1834— 138 B.....	16 M.....	85 S.
1835— 142 B.....	28 M.....	46 S.
1836— 124 B.....	17 M.....	56 S.
1837— 135 B.....	14 M.....	85 S.
1838— 145 B.....	19 M.....	55 S.
1839— 134 B.....	17 M.....	58 S.
1840— 142 B.....	29 M.....	47 S.
1841— 159 B.....	19 M..... (1)	50 S.
1842— 141 B.....	17 M.....	59 S.
1843— 133 B.....	27 M.....	36 S.
1844— 157 B.....	22 M.....	42 S.
1845— 128 B.....	19 M.....	62 S.
1846— 127 B.....	19 M.....	79 S.
1847— 150 B.....	17 M.....	86 S.
1848— 142 B.....	25 M.....	43 S.
1849— 148 B.....	16 M.....	46 S.
1850— 151 B.....	23 M.....	96 S.
1851— 162 B.....	19 M.....	60 S.
1852— 170 B.....	33 M.....	49 S.
1853— 180 B.....	21 M.....	67 S.
1854— 182 B.....	36 M.....	63 S.
1855— 179 B.....	28 M.....	78 S.
1856— 182 B.....	21 M.....	65 S.
1857— 90 B.....	9 M.....	31 S.
1858— 80 B.....	18 M.....	32 S.

(1) Copie.

1859—	91 B.....	11 M.....	40 S.
1860—	74 B.....	10 M.....	33 S.
1861—	72 B.....	12 M.....	37 S.
1862—	78 B.....	12 M.....	34 S.
1863—	64 B.....	11 M.....	34 S.
1864—	72 B.....	16 M.....	41 S.
1865—	83 B.....	12 M.....	39 S.
1866—	70 B.....	6 M.....	37 S.
1867—	73 B.....	6 M.....	44 S.
1868—	67 B.....	9 M.....	23 S.
1869—	68 B.....	14 M.....	25 S.
1870—	52 B.....	9 M.....	27 S.
1871—	56 B.....	25 M.....	22 S.
1872—	58 B.....	17 M.....	39 S.
1873—	68 B.....	22 M.....	37 S.
1874—	69 B.....	13 M.....	36 S.
1875—	58 B.....	8 M.....	39 S.
1876—	72 B.....	15 M.....	33 S.
1877—	72 B.....	13 M.....	47 S.
1878—	62 B.....	9 M.....	38 S.
1879—	59 B.....	11 M.....	25 S.
1880—	60 B.....	15 M.....	40 S.
1881—	55 B.....	15 M.....	49 S.
1882—	74 B.....	11 M.....	23 S.
1883—	54 B.....	16 M.....	30 S.
1884—	71 B.....	12 M.....	35 S.
1885—	51 B.....	7 M.....	44 S.
1886—	67 B.....	13 M.....	38 S.
1887—	56 B.....	10 M.....	34 S.
1888—	52 B.....	13 M.....	20 S.
1889—	58 B.....	11 M.....	32 S.
1890—	49 B.....	10 M.....	25 S.
1891—	55 B.....	13 M.....	31 S.

1892—	52 B.....	15 M.....	29 S.
1893—	60 B.....	8 M.....	29 S.
1894—	60 B.....	11 M.....	29 S.
1895—	57 B.....	14 M.....	23 S.
1896—	63 B.....	4 M.....	33 S.
1897—	65 B.....	6 M.....	29 S.
1898—	53 B.....	13 M.....	31 S.
1899—	68 B.....	9 M.....	44 S.
1900—	54 B.....	7 M.....	47 S.
1901—	65 B.....	4 M.....	31 S.
1902—	55 B.....	14 M.....	28 S.
1903—	46 B.....	18 M.....	42 S.
1904—	46 B.....	17 M.....	36 S.
1905—	47 B.....	7 M.....	32 S.
1906—	60 B.....	12 M.....	25 S.
1907—	48 B.....	13 M.....	34 S.
1908—	45 B.....	11 M.....	24 S.
1909—	57 B.....	9 M.....	19 S.
1910—	51 B.....	6 M.....	24 S.
1911—	44 B.....	10 M.....	28 S.
1912—	41 B.....	17 M.....	19 S.
1913—	43 B.....	8 M.....	27 S.
1914—	39 B.....	10 M.....	24 S.
1915—	43 B.....	3 M.....	29 S.
1916—	35 B.....	6 M.....	27 S.
1917—	34 B.....	16 M.....	15 S.
1918—	40 B.....	4 M.....	30 S.
1919—	35 B.....	12 M.....	20 S.
1920—	39 B.....	4 M.....	21 S.

SAINT-LOUIS DE LOTBINIERE

29 septembre 1727 au 25 mai 1732.

- 2 janvier 1734 au 8 août 1734.
- 24 janvier 1741 au 22 mai 1742.
- 17 mars 1749 au 6 janvier 1751.
- 8 février 1751 au 5 mars 1753.
- 26 mars 1753 au 26 novembre 1753.
- 2 janvier 1755 au 20 décembre 1755.
- 19 janvier 1756 au 15 décembre 1756.
- 4 janvier 1757 au 28 décembre 1757.
- 1er janvier 1758 au 29 octobre 1758.
- 15 mars 1764 au 12 octobre 1766.
- 22 novembre 1766 au 11 janvier 1769.
- 12 janvier 1769 au 26 août 1773.
- 17 septembre 1773 au 8 mars 1777.
- 10 mars 1777 au 17 mars 1781.
- 10 avril 1781 au 23 août 1785.

1785—	...	B.....	...	M.....	...	S.
1786—	18	B.....	6	M.....	16	S.
1787—	...	B.....	...	M.....	...	S.
1788—	35	B.....	10	M.....	11	S.
1789—	30	B.....	3	M.....	11	S.
1790—	42	B.....	2	M.....	19	S.
1791—	40	B.....	4	M.....	16	S.
1792—	34	B.....	10	M.....	11	S.
1793—	44	B.....	8	M.....	19	S.
1794—	43	B.....	8	M.....	9	S.
1795—	...	B.....	...	M.....	...	S.
1796—	...	B.....	...	M.....	...	S.
1797—	...	B.....	...	M.....	...	S.
1798—	...	B.....	...	M.....	...	S.
1799—	...	B.....	...	M.....	...	S.
1800—	...	B.....	...	M.....	...	S.
1801—	...	B.....	...	M.....	...	S.
1802—	...	B.....	...	M.....	...	S.

1803—	...	B.....	...	M.....	...	S.
1804—	...	B.....	...	M.....	...	S.
1805—	...	B.....	...	M.....	...	S.
1806—	...	B.....	...	M.....	...	S.
1807—	...	B.....	...	M.....	...	S.
1808—	83	B.....	6	M.....	17	S.
1809—	...	B.....	...	M.....	...	S.
1810—	...	B.....	...	M.....	...	S.
1811—	55	B.....	10	M.....	19	S.
1812—	68	B.....	14	M.....	31	S.
1813—	...	B.....	...	M.....	...	S.
1814—	...	B.....	...	M.....	...	S.
1815—	...	B.....	...	M.....	...	S.
1816—	...	B.....	...	M.....	...	S.
1817—	...	B.....	...	M.....	...	S.
1818—	...	B.....	...	M.....	...	S.
1819—	...	B.....	...	M.....	...	S.
1820—	...	B.....	...	M.....	...	S.
1821—	97	B.....	17	M.....	47	S.
1822—	78	B.....	12	M.....	43	S.
1823—	77	B.....	8	M.....	36	S.
1824—	101	B.....	20	M.....	39	S.
1825—	95	B.....	14	M.....	50	S.
1826—	93	B.....	11	M.....	62	S.
1827—	117	B.....	12	M.....	37	S.
1828—	87	B.....	12	M.....	43	S.
1829—	109	B.....	15	M.....	32	S.
1830—	90	B.....	17	M.....	58	S.
1831—	94	B.....	25	M.....	59	S.
1832—	106	B.....	17	M.....	62	S.
1833—	107	B.....	32	M.....	48	S.
1834—	129	B.....	21	M.....	80	S.
1835—	127	B.....	19	M.....	63	S.

1836— 120 B.....	21 M.....	68 S.
1837— 126 B.....	15 M.....	84 S.
1838— 141 B.....	24 M.....	66 S.
1839— 121 B.....	12 M.....	80 S.
1840— 141 B.....	31 M.....	72 S.
1841— 135 B.....	30 M.....	89 S.
1842— 147 B.....	24 M.....	97 S.
1843— 146 B.....	27 M.....	80 S.
1844— 116 B.....	34 M.....	73 S.
1845— 171 B.....	21 M.....	81 S.
1846— 147 B.....	29 M.....	101 S.
1847— 155 B.....	34 M.....	42 S.
1848— 138 B.....	20 M.....	49 S.
1849— 172 B.....	8 M.....	56 S.
1850— 123 B.....	19 M.....	35 S.
1851— 138 B.....	23 M.....	47 S.
1852— 146 B.....	23 M.....	83 S.
1853— 123 B.....	26 M.....	39 S.
1854— 128 B.....	20 M.....	42 S.
1855— 121 B.....	25 M.....	36 S.
1856— 125 B.....	29 M.....	45 S.
1857— 129 B.....	19 M.....	61 S.
1858— 118 B.....	24 M.....	67 S.
1859— 160 B.....	31 M.....	90 S.
1860— 143 B.....	13 M.....	52 S.
1861— 124 B.....	27 M.....	57 S.
1862— 142 B.....	24 M.....	53 S.
1863— 120 B.....	28 M.....	46 S.
1864— 76 B.....	21 M.....	34 S.
1865— 70 B.....	10 M.....	45 S.
1866— 79 B.....	16 M.....	37 S.
1867— 71 B.....	10 M.....	20 S.
1868— 75 B.....	12 M.....	52 S.

1869—	61 B.....	14 M.....	23 S.
1870—	69 B.....	14 M.....	29 S.
1871—	60 B.....	17 M.....	22 S.
1872—	67 B.....	19 M.....	40 S.
1873—	71 B.....	17 M.....	36 S.
1874—	66 B.....	20 M.....	45 S.
1875—	78 B.....	12 M.....	33 S.
1876—	70 B.....	8 M.....	34 S.
1877—	66 B.....	12 M.....	38 S.
1878—	62 B.....	11 M.....	33 S.
1879—	77 B.....	16 M.....	22 S.
1880—	68 B.....	10 M.....	38 S.
1881—	70 B.....	10 M.....	37 S.
1882—	77 B.....	15 M.....	38 S.
1883—	67 B.....	13 M.....	30 S.
1884—	70 B.....	14 M.....	52 S.
1885—	75 B.....	14 M.....	35 S.
1886—	83 B.....	10 M.....	62 S.
1887—	73 B.....	18 M.....	42 S.
1888—	77 B.....	9 M.....	42 S.
1889—	71 B.....	14 M.....	42 S.
1890—	57 B.....	12 M.....	64 S.
1891—	73 B.....	8 M.....	34 S.
1892—	61 B.....	13 M.....	42 S.
1893—	57 B.....	12 M.....	37 S.
1894—	73 B.....	12 M.....	36 S.
1895—	68 B.....	12 M.....	39 S.
1896—	63 B.....	9 M.....	49 S.
1897—	60 B.....	9 M.....	36 S.
1898—	60 B.....	9 M.....	46 S.
1899—	59 B.....	12 M.....	42 S.
1900—	50 B.....	14 M.....	35 S.
1901—	47 B.....	9 M.....	30 S.

1902—	53 B.....	11 M.....	37 S.
1903—	53 B.....	11 M.....	35 S.
1904—	44 B.....	0 M.....	32 S.
1905—	60 B.....	11 M.....	33 S.
1906—	47 B.....	12 M.....	47 S.
1907—	57 B.....	19 M.....	29 S.
1908—	63 B.....	11 M.....	40 S.
1909—	55 B.....	13 M.....	33 S.
1910—	57 B.....	15 M.....	32 S.
1911—	59 B.....	9 M.....	40 S.
1912—	48 B.....	11 M.....	40 S.
1913—	47 B.....	16 M.....	32 S.
1914—	53 B.....	7 M.....	21 S.
1915—	45 B.....	16 M.....	22 S.
1916—	48 B.....	9 M.....	34 S.
1917—	46 B.....	17 M.....	29 S.
1918—	45 B.....	5 M.....	37 S.
1919—	40 B.....	20 M.....	27 S.
1920—	52 B.....	17 M.....	29 S.

NOTE—Les registres de Lotbinière ont été détruits par un incendie en 1850. On les a remplacés par une copie authentique faite sur les registres déposés aux Archives Judiciaires de Québec. Les registres qui manquent aux Archives Judiciaires manquent donc également à Lotbinière.

SAINTE-CROIX (LOTBINIERE)

9 novembre 1727 au 14 septembre 1733.

6 août 1749 au 6 juin 1751.

19 juillet 1751 au 24 juin 1755 (1).

(1) Ce registre est en lambeaux.

10 octobre 1755 au 3 janvier 1759.

23 septembre 1767 au 9 mai 1771.

6 juin 1771 au 18 avril 1776.

20 mars 1776 au 11 juin 1781.

25 juin 1781 au 4 août 1783.

11 août 1783 au 7 février 1785.

29 août 1784 au 8 février 1785.

4 avril 1785 au 27 décembre 1785.

1786—	40 B.....	7 M.....	13 S.
1787—	16 B.....	6 M.....	5 S.
1788—	25 B.....	5 M.....	18 S.
1789—	25 B.....	2 M.....	20 S.
1790—	16 B.....	6 M.....	14 S.
1791—	14 B.....	7 M.....	15 S.
1792—	11 B.....	2 M.....	14 S.
1793—	7 B.....	2 M.....	15 S.
1794—	13 B.....	3 M.....	15 S.
1795—	10 B.....	7 M.....	20 S.
1796—	8 B.....	5 M.....	11 S.
1797—	13 B.....	2 M.....	11 S.
1798—	44 B.....	3 M.....	14 S.
1799—	35 B.....	2 M.....	13 S.
1800—	34 B.....	5 M.....	8 S.
1801—	36 B.....	2 M.....	17 S.
1802—	32 B.....	8 M.....	3 S.
1803—	27 B.....	5 M.....	6 S.
1804—	35 B.....	2 M.....	19 S.
1805—	31 B.....	10 M.....	7 S.
1806—	27 B.....	12 M.....	15 S.
1807—	31 B.....	7 M.....	6 S.
1808—	30 B.....	5 M.....	7 S.
1809—	23 B.....	6 M.....	7 S.
1810—	39 B.....	4 M.....	20 S.

1811—	37 B.....	5 M.....	12 S.
1812—	37 B.....	8 M.....	9 S.
1813—	43 B.....	8 M.....	5 S.
1814—	B.....	M.....	S.
1815—	43 B.....	6 M.....	12 S.
1816—	39 B.....	3 M.....	25 S.
1817—	38 B.....	8 M.....	27 S.
1818—	59 B.....	9 M.....	17 S.
1819—	51 B.....	12 M.....	29 S.
1820—	63 B.....	10 M.....	36 S.
1821—	69 B.....	7 M.....	30 S.
1822—	68 B.....	12 M.....	24 S.
1823—	67 B.....	9 M.....	27 S.
1824—	77 B.....	10 M.....	20 S.
1825—	86 B.....	9 M.....	28 S.
1826—	82 B.....	12 M.....	39 S.
1827—	75 B.....	6 M.....	21 S.
1828—	84 B.....	11 M.....	20 S.
1829—	66 B.....	11 M.....	24 S.
1830—	98 B.....	13 M.....	35 S.
1831—	80 B.....	6 M.....	55 S.
1832—	120 B.....	18 M.....	43 S.
1833—	94 B.....	16 M.....	57 S.
1834—	105 B.....	9 M.....	78 S.
1835—	110 B.....	11 M.....	31 S.
1836—	97 B.....	13 M.....	50 S.
1837—	95 B.....	8 M.....	39 S.
1838—	103 B.....	18 M.....	45 S.
1839—	98 B.....	5 M.....	59 S.
1840—	90 B.....	14 M.....	33 S.
1841—	101 B.....	20 M.....	31 S.
1842—	115 B.....	21 M.....	49 S.
1843—	111 B.....	19 M.....	45 S.

1844— 137 B.....	11 M.....	36 S.
1845— 133 B.....	15 M.....	51 S.
1846— 132 B.....	25 M.....	67 S.
1847— 136 B.....	25 M.....	35 S.
1848— 121 B.....	19 M.....	39 S.
1849— 113 B.....	16 M.....	33 S.
1850— 83 B.....	23 M.....	53 S.
1851— 121 B.....	15 M.....	42 S.
1852— 121 B.....	20 M.....	39 S.
1853— 122 B.....	11 M.....	49 S.
1854— 128 B.....	23 M.....	42 S.
1855— 123 B.....	24 M.....	55 S.
1856— 123 B.....	10 M.....	35 S.
1857— 98 B.....	10 M.....	30 S.
1858— 104 B.....	8 M.....	27 S.
1859— 85 B.....	19 M.....	40 S.
1860— 85 B.....	10 M.....	21 S.
1861— 57 B.....	10 M.....	41 S.
1862— 99 B.....	18 M.....	53 S.
1863— 92 B.....	23 M.....	40 S.
1864— 90 B.....	17 M.....	38 S.
1865— 87 B.....	14 M.....	53 S.
1866— 98 B.....	26 M.....	29 S.
1867— 82 B.....	14 M.....	37 S.
1868— 78 B.....	18 M.....	30 S.
1869— 95 B.....	8 M.....	45 S.
1870— 82 B.....	20 M.....	33 S.
1871— 102 B.....	20 M.....	32 S.
1872— 91 B.....	14 M.....	57 S.
1873— 105 B.....	20 M.....	39 S.
1874— 105 B.....	23 M.....	48 S.
1875— 114 B.....	17 M.....	60 S.
1876— 105 B.....	13 M.....	54 S.

1877—	94 B.....	6 M.....	63 S.
1878—	78 B.....	15 M.....	47 S.
1879—	104 B.....	38 M.....	52 S.
1880—	88 B.....	19 M.....	30 S.
1881—	97 B.....	18 M.....	44 S.
1882—	99 B.....	6 M.....	31 S.
1883—	94 B.....	12 M.....	34 S.
1884—	97 B.....	13 M.....	47 S.
1885—	91 B.....	6 M.....	64 S.
1886—	85 B.....	21 M.....	59 S.
1887—	96 B.....	24 M.....	44 S.
1888—	97 B.....	11 M.....	47 S.
1889—	89 B.....	13 M.....	36 S.
1890—	87 B.....	18 M.....	53 S.
1891—	90 B.....	17 M.....	68 S.
1892—	85 B.....	12 M.....	40 S.
1893—	106 B.....	15 M.....	36 S.
1894—	97 B.....	13 M.....	46 S.
1895—	93 B.....	19 M.....	51 S.
1896—	93 B.....	17 M.....	36 S.
1897—	102 B.....	16 M.....	36 S.
1898—	106 B.....	11 M.....	50 S.
1899—	87 B.....	12 M.....	45 S.
1900—	99 B.....	11 M.....	55 S.
1901—	79 B.....	14 M.....	46 S.
1902—	99 B.....	13 M.....	50 S.
1903—	78 B.....	15 M.....	60 S.
1904—	67 B.....	11 M.....	34 S.
1905—	78 B.....	15 M.....	26 S.
1906—	65 B.....	11 M.....	28 S.
1907—	74 B.....	17 M.....	35 S.
1908—	66 B.....	11 M.....	37 S.
1909—	75 B.....	12 M.....	42 S.

1910—	76 B.....	6 M.....	37 S.
1911—	82 B.....	17 M.....	39 S.
1912—	71 B.....	17 M.....	54 S.
1913—	69 B.....	10 M.....	37 S.
1914—	80 B.....	9 M.....	45 S.
1915—	62 B.....	9 M.....	23 S.
1916—	69 B.....	17 M.....	52 S.
1917—	56 B.....	7 M.....	29 S.
1918—	59 B.....	7 M.....	49 S.
1919—	57 B.....	19 M.....	40 S.
1920—	49 B.....	13 M.....	52 S.

NOTE—Les registres paroissiaux de Sainte-Croix de Lotbinière sont complets depuis 1727 jusqu'à nos jours.

SAINT-JEAN DESCHAILLONS (LOTBINIERE)

23 novembre 1744 au 27 août 1748.

3 mars 1766 au 2 septembre 1777.

3 septembre 1777 au 8 janvier 1785.

1785—	12 B.....	2 M.....	7 S.
1786—	6 B.....	0 M.....	5 S.
1787—	15 B.....	1 M.....	2 S.
1788—	7 B.....	1 M.....	2 S.
1789—	8 B.....	2 M.....	2 S.
1790—	9 B.....	2 M.....	9 S.
1791—	8 B.....	0 M.....	5 S.
1792—	6 B.....	1 M.....	2 S.
1793—	11 B.....	1 M.....	4 S.
1794—	7 B.....	5 M.....	6 S.
1795—	9 B.....	5 M.....	6 S.
1796—	1 B.....	1 M.....	5 S.
1797—	0 B.....	0 M.....	7 S.
1798—	0 B.....	1 M.....	6 S.

ARCHIVES DE QUEBEC

239

1799—	0 B.....	1 M.....	2 S.
1800—	0 B.....	2 M.....	11 S.
1801—	0 B.....	1 M.....	3 S.
1802—	0 B.....	1 M.....	9 S.
1803—	0 B.....	0 M.....	10 S.
1804—	0 B.....	1 M.....	13 S.
1805—	0 B.....	1 M.....	8 S.
1806—	5 B.....	1 M.....	2 S.
1807—	3 B.....	0 M.....	4 S.
1808—	0 B.....	1 M.....	8 S.
1809—	0 B.....	0 M.....	6 S.
1810—	7 B.....	2 M.....	4 S.
1811—	10 B.....	1 M.....	5 S.
1812—	7 B.....	0 M.....	7 S.
1813—	8 B.....	4 M.....	7 S.
1814—	12 B.....	0 M.....	10 S.
1815—	8 B.....	0 M.....	9 S.
1816—	22 B.....	0 M.....	3 S.
1817—	20 B.....	3 M.....	13 S.
1818—	20 B.....	1 M.....	13 S.
1819—	22 B.....	0 M.....	9 S.
1820—	22 B.....	2 M.....	12 S.
1821—	25 B.....	6 M.....	16 S.
1822—	26 B.....	4 M.....	14 S.
1823—	16 B.....	10 M.....	12 S.
1824—	33 B.....	4 M.....	11 S.
1825—	40 B.....	2 M.....	9 S.
1826—	48 B.....	4 M.....	12 S.
1827—	12 B.....	2 M.....	14 S.
1828—	23 B.....	3 M.....	12 S.
1829—	10 B.....	2 M.....	6 S.
1830—	28 B.....	6 M.....	17 S.
1831—	38 B.....	3 M.....	21 S.

1832—	35 B.....	5 M.....	18 S.
1833—	38 B.....	9 M.....	21 S.
1834—	27 B.....	5 M.....	18 S.
1835—	32 B.....	6 M.....	14 S.
1836—	47 B.....	11 M.....	19 S.
1837—	48 B.....	3 M.....	19 S.
1838—	61 B.....	4 M.....	24 S.
1839—	53 B.....	9 M.....	26 S.
1840—	47 B.....	3 M.....	23 S.
1841—	58 B.....	9 M.....	30 S.
1842—	64 B.....	8 M.....	32 S.
1843—	83 B.....	9 M.....	21 S.
1844—	76 B.....	12 M.....	20 S.
1845—	82 B.....	5 M.....	32 S.
1846—	80 B.....	7 M.....	28 S.
1847—	101 B.....	11 M.....	29 S.
1848—	67 B.....	13 M.....	29 S.
1849—	84 B.....	8 M.....	43 S.
1850—	88 B.....	9 M.....	15 S.
1851—	98 B.....	23 M.....	20 S.
1852—	94 B.....	11 M.....	43 S.
1853—	105 B.....	20 M.....	45 S.
1854—	104 B.....	11 M.....	39 S.
1855—	112 B.....	6 M.....	41 S.
1856—	85 B.....	6 M.....	21 S.
1857—	90 B.....	13 M.....	30 S.
1858—	95 B.....	21 M.....	34 S.
1859—	89 B.....	13 M.....	39 S.
1860—	96 B.....	6 M.....	31 S.
1861—	106 B.....	26 M.....	45 S.
1862—	113 B.....	21 M.....	40 S.
1863—	108 B.....	7 M.....	26 S.
1864—	92 B.....	9 M.....	49 S.

1865— 83 B.....	14 M.....	52 S.
1866— 102 B.....	10 M.....	60 S.
1867— 100 B.....	17 M.....	41 S.
1868— 95 B.....	14 M.....	44 S.
1869— 104 B.....	14 M.....	51 S.
1870— 88 B.....	12 M.....	33 S.
1871— 99 B.....	33 M.....	32 S.
1872— 112 B.....	30 M.....	55 S.
1873— 125 B.....	30 M.....	63 S.
1874— 126 B.....	23 M.....	41 S.
1875— 142 B.....	21 M.....	69 S.
1876— 133 B.....	18 M.....	51 S.
1877— 117 B.....	16 M.....	53 S.
1878— 119 B.....	15 M.....	46 S.
1879— 95 B.....	12 M.....	65 S.
1880— 118 B.....	11 M.....	32 S.
1881— 103 B.....	18 M.....	50 S.
1882— 106 B.....	26 M.....	43 S.
1883— 79 B.....	19 M.....	53 S.
1884— 104 B.....	20 M.....	65 S.
1885— 78 B.....	16 M.....	36 S.
1886— 118 B.....	20 M.....	60 S.
1887— 124 B.....	26 M.....	64 S.
1888— 104 B.....	12 M.....	68 S.
1889— 117 B.....	19 M.....	66 S.
1890— 101 B.....	19 M.....	62 S.
1891— 113 B.....	10 M.....	86 S.
1892— 86 B.....	16 M.....	68 S.
1893— 97 B.....	15 M.....	66 S.
1894— 99 B.....	18 M.....	52 S.
1895— 85 B.....	24 M.....	79 S.
1896— 102 B.....	22 M.....	50 S.
1897— 108 B.....	19 M.....	61 S.

1898—	98 B.....	22 M.....	72 S.
1899—	121 B.....	23 M.....	88 S.
1900—	97 B.....	9 M.....	46 S.
1901—	97 B.....	14 M.....	41 S.
1902—	88 B.....	9 M.....	40 S.
1903—	88 B.....	8 M.....	60 S.
1904—	102 B.....	16 M.....	60 S.
1905—	105 B.....	5 M.....	54 S.
1906—	98 B.....	12 M.....	64 S.
1907—	93 B.....	7 M.....	71 S.
1908—	110 B.....	8 M.....	72 S.
1909—	102 B.....	12 M.....	70 S.
1910—	104 B.....	19 M.....	46 S.
1911—	102 B.....	9 M.....	60 S.
1912—	98 B.....	13 M.....	56 S.
1913—	86 B.....	16 M.....	52 S.
1914—	79 B.....	18 M.....	53 S.
1915—	84 B.....	12 M.....	38 S.
1916—	81 B.....	10 M.....	40 S.
1917—	59 B.....	15 M.....	37 S.
1918—	46 B.....	1 M.....	51 S.
1919—	46 B.....	19 M.....	35 S.
1920—	55 B.....	13 M.....	50 S.

NOTE—Aux Archives paroissiales de Saint-Jean Deschaillons on conserve les registres de baptêmes, mariages et sépultures de cette paroisse de 1741 à date moins les registres des années 1748, 1749, 1750 et 1751 qui manquent pareillement aux Archives Judiciaires de Québec.

SAINT-SYLVESTRE (LOTBINIERE)

1829—	24 B.....	0 M.....	2 S.
1830—	27 B.....	3 M.....	4 S.

1831—	25 B.....	5 M.....	0 S.
1832—	41 B.....	0 M.....	0 S.
1833—	100 B.....	13 M.....	12 S.
1834—	123 B.....	13 M.....	9 S.
1835—	116 B.....	23 M.....	11 S.
1836—	137 B.....	12 M.....	21 S.
1837—	128 B.....	12 M.....	28 S.
1838—	150 B.....	21 M.....	25 S.
1839—	159 B.....	24 M.....	20 S.
1840—	165 B.....	22 M.....	26 S.
1841—	205 B.....	40 M.....	29 S.
1842—	223 B.....	33 M.....	39 S.
1843—	201 B.....	24 M.....	41 S.
1844—	157 B.....	14 M.....	53 S.
1845—	148 B.....	9 M.....	52 S.
1846—	115 B.....	12 M.....	36 S.
1847—	118 B.....	15 M.....	45 S.
1848—	123 B.....	36 M.....	29 S.
1849—	129 B.....	15 M.....	22 S.
1850—	134 B.....	25 M.....	39 S.
1851—	123 B.....	25 M.....	46 S.
1852—	150 B.....	14 M.....	51 S.
1853—	130 B.....	18 M.....	32 S.
1854—	145 B.....	27 M.....	38 S.
1855—	147 B.....	22 M.....	32 S.
1856—	104 B.....	20 M.....	30 S.
1857—	106 B.....	11 M.....	26 S.
1858—	90 B.....	15 M.....	20 S.
1859—	106 B.....	14 M.....	28 S.
1860—	104 B.....	20 M.....	25 S.
1861—	97 B.....	26 M.....	31 S.
1862—	113 B.....	21 M.....	42 S.
1863—	113 B.....	10 M.....	45 S.

1864—	117 B.....	16 M.....	56 S.
1865—	110 B.....	21 M.....	57 S.
1866—	117 B.....	12 M.....	40 S.
1867—	114 B.....	17 M.....	38 S.
1868—	100 B.....	16 M.....	61 S.
1869—	109 B.....	14 M.....	18 S.
1870—	104 B.....	22 M.....	21 S.
1871—	83 B.....	15 M.....	29 S.
1872—	76 B.....	7 M.....	32 S.
1873—	68 B.....	11 M.....	49 S.
1874—	60 B.....	11 M.....	26 S.
1875—	71 B.....	13 M.....	49 S.
1876—	67 B.....	12 M.....	54 S.
1877—	76 B.....	6 M.....	24 S.
1878—	70 B.....	11 M.....	15 S.
1879—	61 B.....	6 M.....	26 S.
1880—	63 B.....	7 M.....	22 S.
1881—	59 B.....	9 M.....	40 S.
1882—	63 B.....	7 M.....	36 S.
1883—	46 B.....	8 M.....	32 S.
1884—	54 B.....	8 M.....	26 S.
1885—	49 B.....	12 M.....	27 S.
1886—	55 B.....	7 M.....	34 S.
1887—	31 B.....	4 M.....	23 S.
1888—	43 B.....	11 M.....	27 S.
1889—	39 B.....	4 M.....	24 S.
1890—	42 B.....	8 M.....	34 S.
1891—	44 B.....	9 M.....	27 S.
1892—	35 B.....	6 M.....	22 S.
1893—	38 B.....	11 M.....	18 S.
1894—	39 B.....	4 M.....	32 S.
1895—	39 B.....	10 M.....	42 S.
1896—	46 B.....	5 M.....	28 S.

ARCHIVES DE QUEBEC

245

1897—	43 B.....	5 M.....	29 S.
1898—	32 B.....	8 M.....	27 S.
1899—	52 B.....	3 M.....	27 S.
1900—	36 B.....	13 M.....	22 S.
1901—	44 B.....	4 M.....	15 S.
1902—	44 B.....	5 M.....	26 S.
1903—	28 B.....	9 M.....	14 S.
1904—	44 B.....	5 M.....	19 S.
1905—	48 B.....	8 M.....	22 S.
1906—	33 B.....	4 M.....	25 S.
1907—	50 B.....	7 M.....	22 S.
1908—	45 B.....	7 M.....	33 S.
1909—	52 B.....	5 M.....	20 S.
1910—	36 B.....	9 M.....	33 S.
1911—	48 B.....	5 M.....	25 S.
1912—	53 B.....	12 M.....	27 S.
1913—	50 B.....	9 M.....	26 S.
1914—	68 B.....	6 M.....	33 S.
1915—	52 B.....	7 M.....	35 S.
1916—	49 B.....	8 M.....	29 S.
1917—	51 B.....	8 M.....	24 S.
1918—	49 B.....	4 M.....	30 S.
1919—	48 B.....	9 M.....	19 S.
1920—	42 B.....	2 M.....	20 S.

SAINT-GILLES DE BEAURIVAGE (LOTBINIERE)

1830—	18 B.....	2 M.....	2 S.
1831—	18 B.....	5 M.....	8 S.
1832—	21 B.....	8 M.....	3 S.
1833—	11 B.....	0 M.....	3 S.
1834—	11 B.....	1 M.....	1 S.
1835—	10 B.....	1 M.....	0 S.

1836—	7 B.....	0 M.....	0 S.
1837—	12 B.....	0 M.....	5 S.
1838—	12 B.....	4 M.....	4 S.
1839—	9 B.....	4 M.....	0 S.
1840—	27 B.....	0 M.....	3 S.
1841—	10 B.....	1 M.....	0 S.
1842—	8 B.....	0 M.....	1 S.
1843—	33 B.....	1 M.....	5 S.
1844—	110 B.....	15 M.....	31 S.
1845—	137 B.....	18 M.....	50 S.
1846—	136 B.....	12 M.....	58 S.
1847—	76 B.....	13 M.....	25 S.
1848—	55 B.....	6 M.....	8 S.
1849—	53 B.....	6 M.....	7 S.
1850—	62 B.....	10 M.....	13 S.
1851—	71 B.....	11 M.....	22 S.
1852—	67 B.....	12 M.....	20 S.
1853—	73 B.....	9 M.....	24 S.
1854—	96 B.....	12 M.....	28 S.
1855—	96 B.....	22 M.....	27 S.
1856—	78 B.....	0 M.....	18 S.
1857—	41 B.....	7 M.....	14 S.
1858—	39 B.....	8 M.....	10 S.
1859—	33 B.....	4 M.....	8 S.
1860—	46 B.....	5 M.....	8 S.
1861—	39 B.....	5 M.....	14 S.
1862—	41 B.....	8 M.....	14 S.
1863—	47 B.....	9 M.....	14 S.
1864—	46 B.....	10 M.....	32 S.
1865—	53 B.....	16 M.....	19 S.
1866—	53 B.....	7 M.....	27 S.
1867—	38 B.....	3 M.....	14 S.
1868—	31 B.....	7 M.....	13 S.

1869—	39 B.....	7 M.....	11 S.
1870—	45 B.....	7 M.....	13 S.
1871—	37 B.....	6 M.....	12 S.
1872—	32 B.....	2 M.....	14 S.
1873—	29 B.....	5 M.....	19 S.
1874—	12 B.....	5 M.....	4 S.
1875—	8 B.....	0 M.....	5 S.
1876—	5 B.....	1 M.....	3 S.
1877—	24 B.....	2 M.....	5 S.
1878—	27 B.....	6 M.....	6 S.
1879—	23 B.....	3 M.....	6 S.
1880—	24 B.....	4 M.....	14 S.
1881—	18 B.....	5 M.....	21 S.
1882—	22 B.....	5 M.....	9 S.
1883—	20 B.....	6 M.....	12 S.
1884—	20 B.....	3 M.....	12 S.
1885—	23 B.....	4 M.....	10 S.
1886—	19 B.....	6 M.....	11 S.
1887—	24 B.....	3 M.....	9 S.
1888—	22 B.....	5 M.....	7 S.
1889—	24 B.....	4 M.....	12 S.
1890—	31 B.....	4 M.....	16 S.
1891—	29 B.....	3 M.....	8 S.
1892—	20 B.....	5 M.....	12 S.
1893—	34 B.....	3 M.....	8 S.
1894—	29 B.....	9 M.....	10 S.
1895—	37 B.....	2 M.....	16 S.
1896—	27 B.....	3 M.....	15 S.
1897—	39 B.....	4 M.....	13 S.
1898—	24 B.....	1 M.....	13 S.
1899—	33 B.....	10 M.....	10 S.
1900—	33 B.....	4 M.....	5 S.
1901—	41 B.....	6 M.....	12 S.

1902—	31 B.....	1 M.....	9 S.
1903—	29 B.....	5 M.....	10 S.
1904—	33 B.....	6 M.....	18 S.
1905—	28 B.....	7 M.....	9 S.
1906—	47 B.....	10 M.....	16 S.
1907—	30 B.....	2 M.....	10 S.
1908—	40 B.....	8 M.....	12 S.
1909—	39 B.....	4 M.....	15 S.
1910—	36 B.....	4 M.....	6 S.
1911—	37 B.....	4 M.....	18 S.
1912—	37 B.....	3 M.....	12 S.
1913—	36 B.....	9 M.....	13 S.
1914—	29 B.....	4 M.....	18 S.
1915—	36 B.....	9 M.....	20 S.
1916—	35 B.....	5 M.....	12 S.
1917—	34 B.....	4 M.....	9 S.
1918—	34 B.....	3 M.....	15 S.
1919—	31 B.....	6 M.....	17 S.
1920—	28 B.....	10 M.....	10 S.

SAINTE-AGATHE (LOTBINIERE)

1857—	50 B.....	3 M.....	10 S.
1858—	44 B.....	9 M.....	9 S.
1859—	44 B.....	8 M.....	18 S.
1860—	49 B.....	6 M.....	19 S.
1861—	66 B.....	16 M.....	18 S.
1862—	48 B.....	12 M.....	16 S.
1863—	80 B.....	9 M.....	29 S.
1864—	81 B.....	12 M.....	28 S.
1865—	68 B.....	12 M.....	26 S.
1866—	84 B.....	5 M.....	19 S.
1867—	79 B.....	8 M.....	20 S.

1868—	73 B.....	10 M.....	12 S.
1869—	81 B.....	10 M.....	18 S.
1870—	80 B.....	12 M.....	25 S.
1871—	82 B.....	12 M.....	21 S.
1872—	93 B.....	11 M.....	23 S.
1873—	75 B.....	15 M.....	28 S.
1874—	97 B.....	4 M.....	26 S.
1875—	86 B.....	11 M.....	46 S.
1876—	97 B.....	6 M.....	30 S.
1877—	82 B.....	8 M.....	22 S.
1878—	78 B.....	9 M.....	25 S.
1879—	64 B.....	8 M.....	18 S.
1880—	68 B.....	7 M.....	21 S.
1881—	61 B.....	22 M.....	23 S.
1882—	63 B.....	10 M.....	18 S.
1883—	57 B.....	14 M.....	20 S.
1884—	67 B.....	9 M.....	24 S.
1885—	63 B.....	10 M.....	34 S.
1886—	64 B.....	8 M.....	36 S.
1887—	57 B.....	4 M.....	25 S.
1888—	64 B.....	8 M.....	36 S.
1889—	63 B.....	7 M.....	16 S.
1890—	59 B.....	12 M.....	23 S.
1891—	58 B.....	10 M.....	40 S.
1892—	50 B.....	10 M.....	27 S.
1893—	53 B.....	8 M.....	35 S.
1894—	68 B.....	10 M.....	19 S.
1895—	60 B.....	10 M.....	19 S.
1896—	58 B.....	8 M.....	29 S.
1897—	64 B.....	14 M.....	27 S.
1898—	67 B.....	8 M.....	30 S.
1899—	61 B.....	7 M.....	41 S.
1900—	71 B.....	10 M.....	38 S.

1901—	63 B.....	10 M.....	35 S.
1902—	70 B.....	7 M.....	37 S.
1903—	68 B.....	8 M.....	28 S.
1904—	72 B.....	7 M.....	25 S.
1905—	69 B.....	9 M.....	22 S.
1906—	79 B.....	11 M.....	29 S.
1907—	47 B.....	6 M.....	24 S.
1908—	73 B.....	7 M.....	36 S.
1909—	69 B.....	8 M.....	21 S.
1910—	50 B.....	11 M.....	26 S.
1911—	58 B.....	9 M.....	19 S.
1912—	46 B.....	12 M.....	22 S.
1913—	51 B.....	10 M.....	28 S.
1914—	46 B.....	7 M.....	18 S.
1915—	54 B.....	9 M.....	27 S.
1916—	53 B.....	13 M.....	26 S.
1917—	51 B.....	10 M.....	28 S.
1918—	49 B.....	7 M.....	38 S.
1919—	45 B.....	16 M.....	18 S.
1920—	39 B.....	11 M.....	26 S.

SAINT-APOLLINAIRE (LOTBINIERE)

1857—	82 B.....	5 M..... (1)	16 S.
1858—	71 B.....	5 M.....	18 S.
1859—	85 B.....	2 M.....	31 S.
1860—	78 B.....	17 M.....	26 S.
1861—	96 B.....	10 M.....	26 S.
1862—	89 B.....	11 M.....	47 S.
1863—	103 B.....	11 M.....	23 S.
1864—	96 B.....	12 M.....	31 S.
1865—	97 B.....	25 M.....	41 S.
1866—	115 B.....	19 M.....	32 S.
1867—	92 B.....	8 M.....	38 S.

(1) Là-dessus il faut défalquer 18 baptêmes et 4 sépultures dans les trois derniers mois de 1856.

1868—	89 B.....	9 M.....	86 S.
1869—	83 B.....	6 M.....	31 S.
1870—	78 B.....	9 M.....	27 S.
1871—	75 B.....	13 M.....	32 S.
1872—	87 B.....	14 M.....	26 S.
1873—	71 B.....	15 M.....	34 S.
1874—	89 B.....	26 M.....	33 S.
1875—	91 B.....	11 M.....	71 S.
1876—	87 B.....	10 M.....	42 S.
1877—	77 B.....	7 M.....	23 S.
1878—	82 B.....	9 M.....	12 S.
1879—	70 B.....	9 M.....	34 S.
1880—	84 B.....	7 M.....	27 S.
1881—	55 B.....	9 M.....	28 S.
1882—	75 B.....	7 M.....	33 S.
1883—	74 B.....	18 M.....	19 S.
1884—	72 B.....	12 M.....	36 S.
1885—	82 B.....	16 M.....	44 S.
1886—	63 B.....	7 M.....	30 S.
1887—	71 B.....	11 M.....	33 S.
1888—	72 B.....	5 M.....	30 S.
1889—	88 B.....	14 M.....	43 S.
1890—	84 B.....	8 M.....	36 S.
1891—	67 B.....	8 M.....	38 S.
1892—	64 B.....	12 M.....	37 S.
1893—	64 B.....	16 M.....	25 S.
1894—	75 B.....	11 M.....	41 S.
1895—	59 B.....	16 M.....	31 S.
1896—	65 B.....	6 M.....	50 S.
1897—	59 B.....	10 M.....	37 S.
1898—	81 B.....	14 M.....	62 S.
1899—	70 B.....	12 M.....	49 S.
1900—	69 B.....	14 M.....	36 S.
1901—	73 B.....	14 M.....	39 S.

1902—	80 B.....	10 M.....	37 S.
1903—	89 B.....	22 M.....	46 S.
1904—	88 B.....	12 M.....	50 S.
1905—	82 B.....	10 M.....	36 S.
1906—	75 B.....	16 M.....	36 S.
1907—	78 B.....	14 M.....	49 S.
1908—	92 B.....	5 M.....	38 S.
1909—	80 B.....	8 M.....	24 S.
1910—	67 B.....	12 M.....	34 S.
1911—	93 B.....	9 M.....	47 S.
1912—	73 B.....	16 M.....	35 S.
1913—	76 B.....	18 M.....	39 S.
1914—	81 B.....	10 M.....	37 S.
1915—	81 B.....	13 M.....	42 S.
1916—	73 B.....	12 M.....	45 S.
1917—	70 B.....	7 M.....	34 S.
1918—	87 B.....	3 M.....	61 S.
1919—	58 B.....	18 M.....	41 S.
1920—	55 B.....	9 M.....	31 S.

SAINT-FLAVIEN DE LOTBINIERE

1857—	51 B.....	8 M.....	9 S.
1858—	46 B.....	5 M.....	4 S.
1859—	56 B.....	2 M.....	19 S.
1860—	50 B.....	8 M.....	16 S.
1861—	63 B.....	3 M.....	15 S.
1862—	70 B.....	6 M.....	19 S.
1863—	42 B.....	7 M.....	12 S.
1864—	57 B.....	9 M.....	27 S.
1865—	79 B.....	8 M.....	18 S.
1866—	68 B.....	7 M.....	19 S.
1867—	86 B.....	8 M.....	19 S.

1868—	70 B.....	9 M.....	34 S.
1869—	74 B.....	14 M.....	24 S.
1870—	66 B.....	6 M.....	14 S.
1871—	65 B.....	8 M.....	15 S.
1872—	73 B.....	13 M.....	22 S.
1873—	54 B.....	9 M.....	16 S.
1874—	78 B.....	9 M.....	22 S.
1875—	74 B.....	7 M.....	30 S.
1878—	74 B.....	6 M..... (1)	13 S.
1879—	73 B.....	4 M.....	34 S.
1880—	69 B.....	7 M.....	23 S.
1881—	67 B.....	4 M.....	41 S.
1882—	75 B.....	2 M.....	22 S.
1883—	84 B.....	14 M.....	27 S.
1884—	62 B.....	6 M.....	22 S.
1885—	77 B.....	8 M.....	30 S.
1886—	77 B.....	12 M.....	37 S.
1887—	72 B.....	12 M.....	21 S.
1888—	75 B.....	14 M.....	27 S.
1889—	76 B.....	11 M.....	37 S.
1890—	74 B.....	8 M.....	37 S.
1891—	71 B.....	20 M.....	42 S.
1892—	73 B.....	16 M.....	59 S.
1893—	76 B.....	13 M.....	27 S.
1894—	89 B.....	15 M.....	40 S.
1895—	72 B.....	13 M.....	46 S.
1896—	88 B.....	11 M.....	39 S.
1897—	70 B.....	10 M.....	54 S.
1898—	85 B.....	11 M.....	37 S.
1899—	82 B.....	11 M.....	50 S.
1900—	72 B.....	10 M.....	35 S.

(1) Les registres de 1876 et 1877 absents.

1901—	86 B.....	9 M.....	41 S.
1902—	83 B.....	9 M.....	35 S.
1903—	97 B.....	13 M.....	61 S.
1904—	101 B.....	11 M.....	39 S.
1905—	83 B.....	17 M.....	37 S.
1906—	89 B.....	11 M.....	45 S.
1907—	88 B.....	15 M.....	21 S.
1908—	95 B.....	9 M.....	39 S.
1909—	90 B.....	13 M.....	33 S.
1910—	94 B.....	10 M.....	30 S.
1911—	102 B.....	10 M.....	43 S.
1912—	93 B.....	13 M.....	45 S.
1913—	85 B.....	13 M.....	51 S.
1914—	86 B.....	9 M.....	35 S.
1915—	89 B.....	9 M.....	36 S.
1916—	84 B.....	14 M.....	47 S.
1917—	79 B.....	9 M.....	36 S.
1918—	71 B.....	9 M.....	37 S.
1919—	65 B.....	13 M.....	34 S.
1920—	59 B.....	13 M.....	28 S.

SAINT-EDOUARD (LOTBINIERE)

1863—	7 B.....	3 M.....	3 S.
1864—	57 B.....	5 M.....	18 S.
1865—	39 B.....	5 M.....	10 S.
1866—	43 B.....	12 M.....	10 S.
1867—	44 B.....	3 M.....	11 S.
1868—	36 B.....	2 M.....	10 S.
1869—	43 B.....	9 M.....	21 S.
1870—	51 B.....	11 M.....	7 S.
1871—	39 B.....	7 M.....	13 S.
1872—	55 B.....	11 M.....	31 S.

1873—	50 B.....	9 M.....	17 S.
1874—	66 B.....	14 M.....	21 S.
1875—	58 B.....	10 M.....	17 S.
1876—	69 B.....	2 M.....	22 S.
1877—	68 B.....	8 M.....	22 S.
1878—	69 B.....	12 M.....	26 S.
1879—	48 B.....	10 M.....	28 S.
1880—	56 B.....	6 M.....	18 S.
1881—	60 B.....	6 M.....	23 S.
1882—	42 B.....	5 M.....	30 S.
1883—	52 B.....	11 M.....	21 S.
1884—	48 B.....	11 M.....	13 S.
1885—	49 B.....	11 M.....	22 S.
1886—	57 B.....	7 M.....	37 S.
1887—	50 B.....	10 M.....	28 S.
1888—	60 B.....	6 M.....	28 S.
1889—	61 B.....	17 M.....	21 S.
1890—	55 B.....	10 M.....	31 S.
1891—	50 B.....	12 M.....	40 S.
1892—	51 B.....	8 M.....	35 S.
1893—	57 B.....	12 M.....	34 S.
1894—	43 B.....	6 M.....	21 S.
1895—	57 B.....	11 M.....	33 S.
1896—	58 B.....	7 M.....	19 S.
1897—	55 B.....	13 M.....	34 S.
1898—	67 B.....	13 M.....	38 S.
1899—	68 B.....	12 M.....	35 S.
1900—	63 B.....	10 M.....	36 S.
1901—	70 B.....	16 M.....	27 S.
1902—	72 B.....	7 M.....	41 S.
1903—	66 B.....	14 M.....	31 S.
1904—	67 B.....	14 M.....	27 S.
1905—	89 B.....	7 M.....	44 S.

1906—	67 B.....	12 M.....	29 S.
1907—	66 B.....	12 M.....	26 S.
1908—	74 B.....	15 M.....	38 S.
1909—	74 B.....	12 M.....	35 S.
1910—	66 B.....	10 M.....	24 S.
1911—	66 B.....	16 M.....	47 S.
1912—	69 B.....	6 M.....	33 S.
1913—	62 B.....	8 M.....	34 S.
1914—	66 B.....	11 M.....	26 S.
1915—	62 B.....	11 M.....	35 S.
1916—	55 B.....	7 M.....	36 S.
1917—	66 B.....	6 M.....	38 S.
1918—	51 B.....	4 M.....	41 S.
1919—	53 B.....	29 M.....	24 S.
1920—	60 B.....	20 M.....	38 S.

SAINTE-EMILIE (LOTBINIERE)

1864—	32 B.....	2 M.....	6 S.
1865—	46 B.....	10 M.....	19 S.
1866—	52 B.....	0 M.....	13 S.
1867—	43 B.....	4 M.....	24 S.
1868—	51 B.....	9 M.....	22 S.
1869—	45 B.....	11 M.....	24 S.
1870—	37 B.....	5 M.....	16 S.
1871—	63 B.....	11 M.....	12 S.
1872—	51 B.....	8 M.....	33 S.
1873—	62 B.....	16 M.....	34 S.
1874—	80 B.....	14 M.....	30 S.
1875—	66 B.....	7 M.....	31 S.
1876—	72 B.....	8 M.....	31 S.
1877—	56 B.....	3 M.....	26 S.
1878—	76 B.....	8 M.....	21 S.

1879—	54 B.....	4 M.....	32 S.
1880—	48 B.....	6 M.....	27 S.
1881—	53 B.....	15 M.....	23 S.
1882—	53 B.....	10 M.....	32 S.
1883—	43 B.....	3 M.....	18 S.
1884—	47 B.....	6 M.....	13 S.
1885—	41 B.....	8 M.....	21 S.
1886—	61 B.....	14 M.....	44 S.
1887—	56 B.....	11 M.....	34 S.
1888—	52 B.....	10 M.....	29 S.
1889—	49 B.....	8 M.....	41 S.
1890—	42 B.....	8 M.....	29 S.
1891—	62 B.....	7 M.....	34 S.
1892—	49 B.....	6 M.....	24 S.
1893—	40 B.....	3 M.....	22 S.
1894—	52 B.....	5 M.....	35 S.
1895—	51 B.....	7 M.....	30 S.
1896—	40 B.....	8 M.....	30 S.
1897—	58 B.....	7 M.....	26 S.
1898—	48 B.....	11 M.....	28 S.
1899—	47 B.....	8 M.....	20 S.
1900—	43 B.....	7 M.....	25 S.
1901—	46 B.....	6 M.....	29 S.
1902—	46 B.....	3 M.....	24 S.
1903—	42 B.....	12 M.....	22 S.
1904—	52 B.....	8 M.....	27 S.
1905—	42 B.....	9 M.....	27 S.
1906—	52 B.....	11 M.....	19 S.
1907—	55 B.....	9 M.....	31 S.
1908—	40 B.....	6 M.....	19 S.
1909—	54 B.....	7 M.....	29 S.
1910—	48 B.....	13 M.....	25 S.
1911—	48 B.....	9 M.....	20 S.

1912—	43 B.....	8 M.....	17 S.
1913—	49 B.....	10 M.....	21 S.
1914—	48 B.....	6 M.....	24 S.
1915—	54 B.....	11 M.....	22 S.
1916—	47 B.....	9 M.....	25 S.
1917—	37 B.....	11 M.....	22 S.
1918—	46 B.....	3 M.....	33 S.
1919—	34 B.....	11 M.....	14 S.
1920—	52 B.....	12 M.....	23 S.

SAINT-AGAPIT DE BEAURIVAGE (LOTBI-
NIERE)

1867—	17 B.....	10 M.....	3 S.
1868—	18 B.....	3 M.....	7 S.
1869—	38 B.....	5 M.....	38 S.
1870—	42 B.....	1 M.....	9 S.
1871—	18 B.....	1 M.....	13 S.
1872—	46 B.....	8 M..... (1)	10 S.
1873—	31 B.....	3 M.....	12 S.
1874—	53 B.....	2 M.....	12 S.
1875—	46 B.....	3 M.....	22 S.
1876—	31 B.....	1 M.....	17 S.
1877—	31 B.....	2 M.....	8 S.
1878—	36 B.....	4 M.....	7 S.
1879—	37 B.....	3 M.....	13 S.
1880—	45 B.....	1 M.....	13 S.
1881—	39 B.....	3 M.....	16 S.
1882—	42 B.....	7 M.....	15 S.
1883—	48 B.....	6 M.....	14 S.
1884—	47 B.....	5 M.....	12 S.

(1) Copie.

1885—	50 B.....	8 M.....	21 S.
1886—	51 B.....	5 M.....	15 S.
1887—	53 B.....	4 M.....	21 S.
1888—	47 B.....	10 M.....	13 S.
1889—	49 B.....	8 M.....	20 S.
1890—	58 B.....	5 M.....	13 S.
1891—	51 B.....	8 M.....	24 S.
1892—	55 B.....	8 M.....	40 S.
1893—	52 B.....	7 M.....	34 S.
1894—	54 B.....	6 M.....	21 S.
1895—	56 B.....	7 M.....	18 S.
1896—	47 B.....	9 M.....	33 S.
1897—	53 B.....	6 M.....	16 S.
1898—	48 B.....	6 M.....	28 S.
1899—	51 B.....	9 M.....	31 S.
1900—	47 B.....	2 M.....	28 S.
1901—	52 B.....	11 M.....	20 S.
1902—	47 B.....	14 M.....	15 S.
1903—	62 B.....	10 M.....	26 S.
1904—	63 B.....	6 M.....	28 S.
1905—	75 B.....	10 M.....	22 S.
1906—	69 B.....	7 M.....	38 S.
1907—	62 B.....	7 M.....	21 S.
1908—	60 B.....	8 M.....	25 S.
1909—	58 B.....	1 M.....	26 S.
1910—	59 B.....	4 M.....	31 S.
1911—	53 B.....	6 M.....	32 S.
1912—	50 B.....	2 M.....	30 S.
1913—	41 B.....	5 M.....	30 S.
1914—	52 B.....	5 M.....	19 S.
1915—	49 B.....	13 M.....	27 S.
1916—	50 B.....	7 M.....	39 S.
1917—	46 B.....	7 M.....	24 S.

1918—	48 B.....	6 M.....	19 S.
1919—	37 B.....	14 M.....	19 S.
1920—	42 B.....	8 M.....	21 S.

SAINT-PATRICE DE BEAURIVAGE (LOTBINIERE)

1871—	9 B.....	4 M.....	0 S.
1872—	34 B.....	1 M.....	8 S.
1873—	32 B.....	3 M.....	13 S.
1874—	37 B.....	4 M.....	12 S.
1875—	31 B.....	5 M.....	8 S.
1876—	39 B.....	7 M.....	8 S.
1877—	22 B.....	6 M.....	12 S.
1878—	32 B.....	3 M.....	13 S.
1879—	24 B.....	4 M.....	4 S.
1880—	29 B.....	4 M.....	13 S.
1881—	20 B.....	2 M.....	12 S.
1882—	21 B.....	4 M.....	13 S.
1883—	34 B.....	3 M.....	12 S.
1884—	22 B.....	1 M.....	8 S.
1885—	28 B.....	8 M.....	11 S.
1886—	32 B.....	4 M.....	9 S.
1887—	33 B.....	4 M.....	18 S.
1888—	38 B.....	3 M.....	21 S.
1889—	29 B.....	4 M.....	10 S.
1890—	27 B.....	2 M.....	14 S.
1891—	23 B.....	6 M.....	15 S.
1892—	26 B.....	3 M.....	14 S.
1893—	21 B.....	3 M.....	7 S.
1894—	31 B.....	9 M.....	17 S.
1895—	20 B.....	6 M.....	13 S.
1896—	37 B.....	4 M.....	17 S.

1897—	28 B.....	4 M.....	20 S.
1898—	28 B.....	6 M.....	8 S.
1899—	34 B.....	4 M.....	7 S.
1900—	23 B.....	7 M.....	19 S.
1901—	25 B.....	7 M.....	12 S.
1902—	29 B.....	5 M.....	5 S.
1903—	22 B.....	5 M.....	7 S.
1904—	33 B.....	3 M.....	14 S.
1905—	38 B.....	8 M.....	15 S.
1906—	34 B.....	10 M.....	12 S.
1907—	43 B.....	8 M.....	15 S.
1908—	43 B.....	7 M.....	8 S.
1909—	35 B.....	6 M.....	17 S.
1910—	48 B.....	5 M.....	17 S.
1911—	35 B.....	2 M.....	12 S.
1912—	43 B.....	8 M.....	11 S.
1913—	39 B.....	0 M.....	12 S.
1914—	37 B.....	7 M.....	11 S.
1915—	40 B.....	4 M.....	17 S.
1916—	40 B.....	6 M.....	23 S.
1917—	36 B.....	0 M.....	11 S.
1918—	37 B.....	5 M.....	21 S.
1919—	34 B.....	6 M.....	13 S.
1920—	44 B.....	6 M.....	16 S.

SAINT-NARCISSE DE BEAURIVAGE (LOTBI-
NIERE)

1873—	5 B.....	1 M.....	0 S.
1874—	44 B.....	5 M.....	10 S.
1875—	43 B.....	4 M.....	13 S.
1876—	29 B.....	1 M.....	14 S.
1877—	43 B.....	2 M.....	7 S.

1878—	28 B.....	2 M.....	6 S.
1879—	34 B.....	4 M.....	6 S.
1880—	39 B.....	8 M.....	31 S.
1881—	42 B.....	2 M.....	16 S.
1882—	35 B.....	2 M.....	4 S.
1883—	41 B.....	3 M.....	11 S.
1884—	35 B.....	12 M.....	6 S.
1885—	43 B.....	5 M.....	10 S.
1886—	38 B.....	9 M.....	7 S.
1887—	46 B.....	2 M.....	10 S.
1888—	49 B.....	4 M.....	12 S.
1889—	42 B.....	1 M.....	9 S.
1890—	45 B.....	2 M.....	13 S.
1891—	48 B.....	1 M.....	25 S.
1892—	34 B.....	6 M.....	9 S.
1893—	45 B.....	1 M.....	17 S.
1894—	34 B.....	7 M.....	11 S.
1895—	37 B.....	2 M.....	16 S.
1896—	39 B.....	1 M.....	23 S.
1897—	32 B.....	7 M.....	8 S.
1898—	36 B.....	1 M.....	10 S.
1899—	32 B.....	2 M.....	13 S.
1900—	30 B.....	12 M.....	16 S.
1901—	33 B.....	3 M.....	11 S.
1902—	39 B.....	9 M.....	15 S.
1903—	30 B.....	8 M.....	15 S.
1904—	37 B.....	10 M.....	6 S.
1905—	53 B.....	10 M.....	10 S.
1906—	21 B.....	12 M.....	16 S.
1907—	44 B.....	10 M.....	42 S.
1908—	39 B.....	9 M.....	30 S.
1909—	45 B.....	6 M.....	23 S.
1910—	32 B.....	3 M.....	11 S.

ARCHIVES DE QUEBEC

263

1911—	37 B.....	7 M.....	11 S.
1912—	27 B.....	12 M.....	11 S.
1913—	31 B.....	8 M.....	7 S.
1914—	36 B.....	6 M.....	6 S.
1915—	32 B.....	5 M.....	8 S.
1916—	34 B.....	5 M.....	15 S.
1917—	35 B.....	8 M.....	9 S.
1918—	37 B.....	4 M.....	13 S.
1919—	35 B.....	7 M.....	11 S.
1920—	35 B.....	1 M.....	10 S.

SAINTE-PHILOMENE DE FORTIERVILLE
(LOTBINIERE)

1882—	12 B.....	3 M.....	5 S.
1883—	33 B.....	5 M.....	6 S.
1884—	17 B.....	4 M.....	15 S.
1885—	39 B.....	7 M.....	11 S.
1886—	46 B.....	6 M.....	14 S.
1887—	40 B.....	3 M.....	18 S.
1888—	47 B.....	2 M.....	18 S.
1889—	41 B.....	5 M.....	26 S.
1890—	53 B.....	6 M.....	28 S.
1891—	47 B.....	3 M.....	32 S.
1892—	35 B.....	10 M.....	28 S.
1893—	37 B.....	9 M.....	28 S.
1894—	38 B.....	9 M.....	28 S.
1895—	59 B.....	8 M.....	22 S.
1896—	48 B.....	9 M.....	23 S.
1897—	62 B.....	1 M.....	16 S.
1898—	56 B.....	12 M.....	26 S.
1899—	57 B.....	6 M.....	26 S.
1900—	53 B.....	3 M.....	26 S.

1901—	60 B.....	5 M.....	21 S.
1902—	47 B.....	5 M.....	21 S.
1903—	56 B.....	9 M.....	24 S.
1904—	54 B.....	9 M.....	28 S.
1905—	66 B.....	7 M.....	31 S.
1906—	58 B.....	11 M.....	20 S.
1907—	61 B.....	7 M.....	21 S.
1908—	73 B.....	5 M.....	30 S.
1909—	52 B.....	7 M.....	26 S.
1910—	52 B.....	8 M.....	29 S.
1911—	57 B.....	8 M.....	26 S.
1912—	70 B.....	15 M.....	24 S.
1913—	51 B.....	8 M.....	31 S.
1914—	58 B.....	9 M.....	41 S.
1915—	53 B.....	12 M.....	30 S.
1916—	65 B.....	12 M.....	37 S.
1917—	57 B.....	7 M.....	26 S.
1918—	77 B.....	5 M.....	39 S.
1919—	45 B.....	9 M.....	22 S.
1920—	54 B.....	8 M.....	35 S.

SAINT-JACQUES DE PARISVILLE (LOTBINIÈRE)

1900—	9 B.....	6 M.....	8 S.
1901—	18 B.....	9 M.....	17 S.
1902—	29 B.....	5 M.....	8 S.
1903—	30 B.....	2 M.....	10 S.
1904—	24 B.....	5 M.....	12 S.
1905—	25 B.....	2 M.....	15 S.
1906—	31 B.....	7 M.....	14 S.
1907—	31 B.....	5 M.....	16 S.
1908—	34 B.....	9 M.....	21 S.

1909—	31 B.....	7 M.....	10 S.
1910—	34 B.....	6 M.....	7 S.
1911—	37 B.....	4 M.....	12 S.
1912—	21 B.....	6 M.....	15 S.
1913—	28 B.....	12 M.....	12 S.
1914—	44 B.....	7 M.....	10 S.
1915—	45 B.....	6 M.....	23 S.
1916—	29 B.....	7 M.....	21 S.
1917—	37 B.....	6 M.....	11 S.
1918—	35 B.....	3 M.....	18 S.
1919—	28 B.....	8 M.....	12 S.
1920—	34 B.....	2 M.....	22 S.

NOTRE-DAME DU SACRE-COEUR D'ISSOUDUN
(LOTBINIERE)

1904—	30 B.....	3 M.....	12 S.
1905—	40 B.....	5 M.....	17 S.
1906—	34 B.....	6 M.....	9 S.
1907—	35 B.....	7 M.....	12 S.
1908—	46 B.....	9 M.....	12 S.
1909—	37 B.....	4 M.....	12 S.
1910—	32 B.....	4 M.....	17 S.
1911—	45 B.....	2 M.....	12 S.
1912—	34 B.....	1 M.....	18 S.
1913—	33 B.....	5 M.....	12 S.
1914—	41 B.....	8 M.....	12 S.
1915—	31 B.....	4 M.....	19 S.
1916—	28 B.....	4 M.....	16 S.
1917—	33 B.....	8 M.....	6 S.
1918—	30 B.....	7 M.....	17 S.
1919—	28 B.....	7 M.....	17 S.
1920—	30 B.....	8 M.....	25 S.

SAINT-PHILEAS DE VILLEROY (LOTBINIERE)

1907—	6 B.....	1 M.....	... S.
1908—	7 B.....	1 M.....	... S.
1909—	8 B.....	... M.....	... S.
1910—	5 B.....	... M.....	... S.
1911—	10 B.....	1 M.....	... S.
1912—	4 B.....	... M.....	... S.
1913—	5 B.....	2 M.....	... S.
1914—	8 B.....	... M.....	... S.
1915—	5 B.....	1 M.....	... S.
1916—	4 B.....	1 M.....	... S.
1917—	4 B.....	2 M.....	... S.
1918—	9 B.....	... M.....	... S.
1919—	5 B.....	... M.....	... S.
1920—	4 B.....	1 M.....	... S.

SAINT-OCTAVE DE DOSQUET (LOTBINIERE)

1913—	21 B.....	5 M.....	4 S.
1914—	14 B.....	4 M.....	8 S.
1915—	14 B.....	5 M.....	11 S.
1916—	25 B.....	8 M.....	19 S.
1917—	20 B.....	3 M.....	5 S.
1918—	25 B.....	7 M.....	11 S.
1919—	31 B.....	6 M.....	13 S.
1920—	25 B.....	2 M.....	21 S.

SAINT-JANVIER DE RIVIERE-HENRI
(LOTBINIERE)

1918—	6 B.....	1 M.....	... S.
1919—	10 B.....	... M.....	... S.
1920—	6 B.....	3 M.....	... S.

SAINT-ETIENNE DE BEAUMONT (BELLECHASSE)

1873—	29 B.....	7 M.....	20 S.
1874—	31 B.....	11 M.....	36 S.
1875—	33 B.....	5 M.....	16 S.
1876—	37 B.....	11 M.....	23 S.
1877—	31 B.....	8 M.....	15 S.
1878—	30 B.....	3 M.....	13 S.
1879—	22 B.....	3 M.....	17 S.
1880—	23 B.....	9 M.....	27 S.
1881—	25 B.....	10 M.....	7 S.
1882—	20 B.....	8 M.....	18 S.
1883—	21 B.....	9 M.....	15 S.
1884—	25 B.....	7 M.....	10 S.
1885—	26 B.....	4 M.....	20 S.
1886—	26 B.....	4 M.....	9 S.
1887—	25 B.....	14 M.....	16 S.
1888—	33 B.....	10 M.....	20 S.
1889—	25 B.....	7 M.....	12 S.
1890—	26 B.....	6 M.....	22 S.
1891—	25 B.....	5 M.....	29 S.
1892—	34 B.....	5 M.....	28 S.
1893—	24 B.....	4 M.....	14 S.
1894—	25 B.....	9 M.....	14 S.
1895—	26 B.....	2 M.....	14 S.
1896—	29 B.....	... M.....	15 S.
1897—	18 B.....	3 M.....	24 S.
1898—	25 B.....	2 M.....	21 S.
1899—	15 M.....	5 M.....	14 S.
1900—	23 B.....	7 M.....	9 S.
1901—	30 B.....	1 M.....	20 S.
1902—	17 B.....	6 M.....	12 S.

1903—	24 B.....	4 M.....	22 S.
1904—	25 B.....	5 M.....	14 S.
1905—	23 B.....	3 M.....	11 S.
1906—	22 B.....	3 M.....	21 S.
1907—	32 B.....	7 M.....	11 S.
1908—	15 B.....	7 M.....	11 S.
1909—	27 B.....	2 M.....	9 S.
1910—	26 B.....	6 M.....	19 S.
1911—	25 B.....	8 M.....	15 S.
1912—	22 B.....	4 M.....	18 S.
1913—	22 B.....	4 M.....	13 S.
1914—	28 B.....	3 M.....	19 S.
1915—	22 B.....	5 M.....	15 S.
1916—	22 B.....	10 M.....	9 S.
1917—	19 B.....	6 M.....	15 S.
1918—	28 B.....	4 M.....	22 S.
1919—	21 B.....	6 M.....	9 S.
1920—	18 B.....	14 M.....	18 S.

NOTE—Les registres de Beaumont antérieurs à 1873 sont déposés à Montmagny, chef-lieu du district de Montmagny.

SAINTE-THERESE D'AMOS (ABITIBI)

1917—	... B.....	... M.....	... S.
1918—	... B.....	... M.....	... S.
1919—	66 B.....	25 M.....	33 S.
1920—	121 B.....	25 M.....	49 S.

SAINTE-JEAN DE MICAMIC (ABITIBI)

1917—	38 B.....	7 M.....	21 S.
1918—	52 B.....	4 B.....	29 S.

1919—	87 B.....	23 M.....	35 S.
1920—	109 B.....	23 M.....	32 S.

SAINT-PHILIPPE DE LA REINE (ABITIBI)

1918—	... B.....	... M.....	... S.
1919—	... B.....	... M.....	... S.
1920—	39 B.....	7 M.....	23 S.

SAINT-PAUL DE NOTTAWAY-SENNETERRE
(ABITIBI)

1919—	... B.....	... M.....	... S.
1920—	27 B.....	4 M.....	14 S.

SAINT-JACQUES-LE-MINEUR DE DUPUY
(ABITIBI)

1919—	... B.....	... M.....	... S.
1920—	41 B.....	3 M.....	18 S.

SAINT-JUDE DE AUTHIER (ABITIBI)

1920—	6 B.....	2 M.....	4 S.
-------	----------	----------	------

SAINT-JACQUES-LE-MAJEUR DE BARRAUTE
(PONTIAC)

1919—	... B.....	... M.....	... S.
1920—	22 B.....	11 M.....	14 S.

SAINT-ANDRE DE LA SARRE (PONTIAC)

1917—	... B.....	... M.....	... S.
-------	------------	------------	--------

1918—	...	B.....	...	M.....	...	S.
1919—	...	B.....	...	M.....	...	S.
1920—	74	B.....	9	M.....	38	S.

SAINT-BARNABE DE LANDRIENNE (PONTIAC)

1919—	...	B.....	...	M.....	...	S.
1920—	19	B.....	9	M.....	9	S.

SAINT-SIMON DE VILLEMONTTEL (PONTIAC)

1920—	30	B.....	9	M.....	7	S.
-------	----	--------	---	--------	---	----

SAINTE-CECILE DE GOULET (PONTIAC)

1920—	4	B.....	1	M.....	4	S.
-------	---	--------	---	--------	---	----

SAINT-LUC DE LAMOTHE (PONTIAC)

1920—	3	B.....	...	M.....	1	S.
-------	---	--------	-----	--------	---	----

SAINT-PIERRE DE PRIVAT (PONTIAC)

1920—	32	B.....	6	M.....	10	S.
-------	----	--------	---	--------	----	----

SAINT-FERDINAND D'HALIFAX (MEGANTIC)

1847—	41	B.....	1	M.....	6	S.
1848—	78	B.....	8	M.....	18	S.
1849—	94	B.....	12	M.....	20	S.
1850—	121	B.....	18	M.....	20	S.
1851—	134	B.....	27	M.....	54	S.
1852—	128	B.....	17	M.....	27	S.

1853—	137 B.....	17 M.....	29 S.
1854—	135 B.....	16 M.....	23 S.
1855—	145 B.....	21 M.....	29 S.
1856—	143 B.....	20 M.....	30 S.

NOTE—A partir de 1857 les registres de Saint-Ferdinand d'Halifax ont été déposés au greffe de la Cour Supérieure à Arthabaska.

LEEDS, INVERNESS, NOUVELLE-IRLANDE,
HALIFAX

1829—	10 B.....	M.....	1 S.
1830—	7 B.....	1 M.....	S.
1831—	1 B.....	M.....	S.

LABRADOR ET ANTICOSTI

1876—	66 B.....	9 M.....	22 S.
1877—	69 B.....	13 M.....	12 S.
1884—	13 B.....	2 M..... (1)	2 S.
1884—	42 B.....	4 M..... (2)	26 S.
1885—	19 B.....	2 M..... (3)	6 S.
1885—	35 B.....	7 M..... (3)	6 S.
1884—	36 B.....	10 M..... (3)	5 S.
1885—	23 B.....	4 M..... (4)	6 S.
1883—	52 B.....	16 M..... (5)	5 S.
1886—	10 B.....	2 M..... (6)	1 S.

- (1) Saint-Ludger de l'île d'Anticosti.
- (2) Rivière Saint-Jean de l'île d'Anticosti.
- (3) Pointe-Ouest de l'île d'Anticosti.
- (3) Pointe-Ouest de l'île d'Anticosti.
- (3) Pointe-Ouest de l'île d'Anticosti.
- (4) Bonne-Espérance, Labrador.
- (5) Rivière Magpie et autres lieux.
- (6) St-Ludger de l'île d'Anticosti.

1887—	7 B.....	5 M.....	(6)	1 S.
1886—	44 B.....	6 M.....	(7)	8 S.
1887—	48 B.....	7 M.....	(7)	10 S.
1886—	20 B.....	5 M.....	(8)	6 S.
1887—	34 B.....	4 M.....	(8)	8 S.
1887—	19 B.....	1 M.....	(9)	1 S.
1888-89	35 B.....	7 M.....	(10)	4 S.
1890-91	31 B.....	4 M.....	(10)	18 S.
1892—	13 B.....	3 M.....	(11)	25 S.
1888—	29 B.....	12 M.....	(12)	12 S.
1888—	14 B.....	3 M.....	(13)	... S.
1889—	7 B.....	... M.....	(14)	1 S.
1890—	9 B.....	2 M.....	(15)	7 S.
1891—	10 B.....	1 M.....	(16)	2 S.
1889—	48 B.....	4 M.....	(17)	20 S.
1896—	21 B.....	... M.....	(18)	10 S.
1903—	23 B.....	5 M.....	(19)	3 S.
1903—	35 B.....	4 M.....	(20)	23 S.
1904—	45 B.....	5 M.....	(21)	8 S.
1905—	16 B.....	... M.....	(22)	4 S.

-
- (6) St-Ludger de l'île d'Anticosti.
(7) Rivière St-Jean de l'île d'Anticosti.
(7) Rivière St-Jean de l'île d'Anticosti.
(8) Bonne-Espérance de Labrador.
(8) Bonne-Espérance de Labrador.
(9) Sault-au-Cochon.
(10) Bonne-Espérance de Labrador.
(10) Bonne-Espérance de Labrador.
(11) Bonne-Espérance de Labrador.
(12) Rivière St-Jean de l'île d'Anticosti.
(13) Île d'Anticosti.
(14) Saint-Ludger de l'île d'Anticosti.
(15) Rivière Magpie et autres lieux.
(16) Sept-Îles et autres lieux.
(17) Île d'Anticosti.
(18) Magpie, St-Jean et Longue-Pointe.
(19) Magpie, St-Jean et Longue-Pointe.
(20) Île d'Anticosti.
(21) Manicouagan.
(22) Magpie.

1904—	22 B.....	1 M.....(23)	6 S.
1905—	18 B.....	1 M.....(23)	7 S.
1905—	27 B.....	10 M.....(23)	4 S.

SAINT-PIERRE DE LA POINTE-AUX-ESQUI-
MAUX (COTE NORD)

1872—	17 B.....	13 M.....	13 S.
1877—	46 B.....	5 M.....	10 S.
1878—	96 B.....	16 M.....	5 S.
1879—	50 B.....	1 M.....	12 S.

SAINT-JOSEPH DE LA RIVIERE MOISIE
(COTE NORD)

1867-68	48 B.....	11 M.....	32 S.
1870-71	26 B.....	9 M.....	13 S.
1872—	34 B.....	3 M.....	14 S.
1873—	34 B.....	9 M.....	7 S.
1874—	42 B.....	11 M.....	24 S.
1875—	33 B.....	6 M.....	16 S.

NOTRE-DAME DE NATASKOUAN (COTE NORD)

1873—	66 B.....	5 M.....	17 S.
1874—	29 B.....	8 M.....	2 S.
1878—	32 B.....	3 M.....	7 S.
1879—	32 B.....	3 M.....	10 S.
1880—	26 B.....	1 M.....	7 S.
1881—	20 B.....	3 M.....	18 S.
1882—	50 B.....	11 M.....	17 S.

(23) Ile d'Anticosti.

1884-85	25 B.....	6 M.....	10 S.
1886—	31 B.....	6 M.....	5 S.
1887—	32 B.....	5 M.....	7 S.
1888—	16 B.....	2 M.....	4 S.
1889—	18 B.....	1 M.....	5 S.
1890—	25 B.....	1 M.....	7 S.
1891—	29 B.....	7 M.....	8 S.
1892—	30 B.....	1 M.....	6 S.
1893—	39 B.....	3 M.....	7 S.
1894—	14 B.....	2 M.....	4 S.
1895—	18 B.....	2 M.....	9 S.
1896—	15 B.....	2 M.....	10 S.
1897	18 B.....	2 M.....	5 S.
1898—	15 B.....	3 M.....	13 S.
1899—	13 B.....	5 M.....	7 S.
1900—	13 B.....	5 M.....	9 S.
1901—	23 B.....	6 M.....	14 S.
1902—	13 B.....	6 M.....	12 S.
1903—	27 B.....	5 M.....	19 S.
1904—	18 B.....	5 M.....	11 S.

MISSION DES SAUVAGES MONTAGNAIS ET
NASKAPIS A BETSIAMIS (COTE NORD)

1872—	103 B.....	23 M.....	7 S.
1873—	84 B.....	16 M.....	7 S.
1874—	63 B.....	22 M.....	15 S.
1875—	71 B.....	11 M.....	8 S.
1882—	27 B.....	11 M.....	2 S.
1886—	30 B.....	3 M.....	2 S.
1887—	3 B.....	4 M.....	... S.

SAINT-SAMUEL DE LA TABATIERE (COTE
NORD)

1878—	18 B.....	4 M.....	3 S.
1879—	13 B.....	1 M.....	1 S.
1880—	18 B.....	1 M.....	6 S.
1881—	11 B.....	2 M.....	3 S.

SAINT-PATRICE DE LA RIVIERE PENTECOTE
(COTE NORD)

1887—	27 B.....	3 M.....	2 S.
1888—	25 B.....	4 M.....	4 S.
1889—	32 B.....	7 M.....	11 S.
1890—	44 B.....	7 M.....	21 S.
1891—	30 B.....	4 M.....	29 S.
1892—	40 B.....	11 M.....	5 S.
1893—	28 B.....	6 M.....	7 S.
1894—	27 B.....	7 M.....	8 S.
1895—	26 B.....	6 M.....	7 S.
1896—	31 B.....	7 M.....	4 S.
1897—	26 B.....	1 M.....	12 S.
1898—	31 B.....	7 M.....	12 S.
1899—	25 B.....	8 M.....	5 S.
1900—	27 B.....	7 M.....	7 S.
1901—	24 B.....	9 M.....	4 S.
1902—	22 B.....	1 M.....	2 S.
1903—	27 B.....	6 M.....	8 S.
1904—	44 B.....	11 M.....	25 S.
1905—	43 B.....	6 M.....	22 S.

**REGISTRES DE L'ETAT CIVIL ANGLICANS, PRES-
BYTERIENS, BAPTISTES, LUTHERIENS,
WESLEYENS, JUIFS, ETC, ETC**

CATHEDRAL (CHURCH OF ENGLAND) (CITE DE
QUEBEC)

1796—	B.....	M.....	S.
1797—	B.....	M.....	S.
1798—	B.....	M.....	S.
1799—	B.....	M.....	S.
1800—	B.....	M..... (1)	S.
1801—	B.....	M.....	S.
1802—	B.....	M.....	S.
1803—	B.....	M..... (2)	S.
1804—	B.....	M.....	S.
1805—	B.....	M.....	S.
1806—	B.....	M.....	S.
1807—	B.....	M.....	S.
1808—	B.....	M.....	S.
1809—	B.....	M.....	S.
1810—	B.....	M.....	S.
1811—	B.....	M.....	S.
1812—	B.....	M.....	S.
1813—	131 B.....	24 M.....	253 S.
1814—	B.....	M.....	S.
1815—	B.....	M.....	S.
1816—	B.....	M.....	S.
1817—	67 B.....	28 M.....	76 S.
1818—	69 B.....	27 M.....	75 S.

(1) Les registres de 1796 à 1800 reliés en un seul cahier.

(2) Les registres de 1801 à 1803 reliés en un seul cahier.

1819— 178 B.....	71 M.....	242 S.
1820— 186 B.....	58 M.....	203 S.
1821— 157 B.....	47 M.....	179 S.
1822— 153 B.....	40 M..... (3)	183 S.
1824— 202 B.....	53 M.....	174 S.
1825— 158 B.....	53 M.....	190 S.
1826— 193 B.....	52 M.....	197 S.
1827— 174 B.....	63 M.....	229 S.
1828— 217 B.....	58 M.....	173 S.
1829— 181 B.....	60 M.....	188 S.
1830— 213 B.....	79 M.....	243 S.
1831— 258 B.....	93 M.....	382 S.
1832— 283 B.....	133 M.....	975 S.
1833— 231 B.....	105 M.....	278 S.
1834— 210 B.....	51 M.....	377 S.
1835— 149 B.....	58 M.....	116 S.
1836— 146 B.....	30 M.....	150 S.
1837— 126 B.....	47 M.....	143 S.
1838— B.....	M.....	S.
1839— 113 B.....	37 M.....	65 S.
1840— 134 B.....	38 M.....	125 S.
1841— 137 B.....	47 M.....	125 S.
1842— 120 B.....	41 M.....	88 S.
1843— 131 B.....	37 M.....	100 S.
1844— 99 B.....	52 M.....	72 S.
1845— B.....	M.....	S.
1846— 138 B.....	63 M.....	339 S.
1847— 147 B.....	61 M.....	176 S.
1848— 135 B.....	37 M.....	94 S.
1849— 121 B.....	39 M.....	155 S.
1850— 99 B.....	38 M.....	76 S.
1851— 111 B.....	38 M.....	89 S.
1852— 124 B.....	38 M.....	81 S.

(3) Le registre de 1823 absent.

1853—	129 B.....	32 M.....	94 S.
1854—	121 B.....	73 M.....	154 S.
1855—	117 B.....	37 M.....	76 S.
1856—	107 B.....	36 M.....	77 S.
1857—	B.....	M.....	S.
1858—	118 B.....	27 M.....	65 S.
1859—	B.....	M.....	S.
1860—	84 B.....	27 M.....	61 S.
1861—	107 B.....	24 M.....	59 S.
1862—	77 B.....	26 M.....	47 S.
1863—	96 B.....	31 M.....	63 S.
1864—	51 B.....	24 M.....	39 S.
1865—	39 B.....	16 M.....	42 S.
1866—	57 B.....	15 M.....	43 S.
1867—	36 B.....	19 M.....	35 S.
1868—	40 B.....	16 M.....	32 S.
1869—	30 B.....	22 M.....	35 S.
1870—	29 B.....	5 M.....	19 S.
1871—	22 B.....	11 M.....	20 S.
1872—	37 B.....	24 M.....	38 S.
1873—	26 B.....	23 M.....	31 S.
1874—	47 B.....	16 M.....	44 S.
1875—	42 B.....	13 M.....	41 S.
1876—	26 B.....	8 M.....	24 S.
1877—	32 B.....	6 M.....	24 S.
1878—	27 B.....	8 M.....	11 S.
1879—	20 B.....	9 M.....	26 S.
1880—	37 B.....	10 M.....	30 S.
1881—	28 B.....	7 M.....	36 S.
1882—	41 B.....	7 M.....	30 S.
1883—	23 B.....	7 M.....	30 S.
1884—	35 B.....	12 M.....	18 S.
1885—	19 B.....	11 M.....	25 S.

ARCHIVES DE QUEBEC

279

1886—	B.....	M.....	S.
1887—	21 B.....	3 M.....	28 S.
1888—	19 B.....	5 M.....	19 S.
1889—	22 B.....	10 M.....	24 S.
1890—	12 B.....	2 M.....	24 S.
1891—	15 B.....	11 M.....	29 S.
1892—	19 B.....	11 M.....	16 S.
1893—	16 B.....	3 M.....	37 S.
1894—	18 B.....	7 M.....	20 S.
1895—	16 B.....	5 M.....	22 S.
1896—	13 B.....	10 M.....	20 S.
1897—	14 B.....	6 M.....	22 S.
1898—	14 B.....	7 M.....	17 S.
1899—	18 B.....	5 M.....	16 S.
1900—	B.....	M.....	S.
1901—	B.....	M.....	S.
1902—	B.....	M.....	S.
1903—	B.....	M.....	S.
1904—	B.....	M.....	S.
1905—	B.....	M.....	S.
1906—	B.....	M.....	S.
1907—	B.....	M.....	S.
1908—	B.....	M.....	S.
1909—	B.....	M.....	S.
1910—	B.....	M.....	S.
1911—	B.....	M.....	S.
1912—	B.....	M.....	S.
1913—	B.....	M.....	S.
1914—	B.....	M.....	S.
1915—	B.....	M.....	S.
1916—	B.....	M.....	S.
1917—	B.....	M.....	S.
1918—	B.....	M.....	S.

1919—	B.....	M.....	S.
1920—	B.....	M.....	S.

SAINT-ANDREW'S CHURCH (CHURCH OF
SCOTLAND) (CITE DE QUEBEC)

1770-95	B.....	M.....	S.
1796—	B.....	M.....	S.
1797—	B.....	M.....	S.
1798—	B.....	M.....	S.
1799—	B.....	M.....	S.
1800—	B.....	M.....	S.
1801—	B.....	M.....	S.
1802—	B.....	M.....	S.
1803—	B.....	M.....	S.
1804—	B.....	M.....	S.
1808—	B.....	M.....	S.
1809—	74 B.....	38 M.....	45 S.
1810—	78 B.....	26 M.....	104 S.
1811—	100 B.....	46 M.....	70 S.
1812—	83 B.....	58 M.....	67 S.
1813—	88 B.....	51 M.....	67 S.
1814—	80 B.....	64 M.....	56 S.
1815—	84 B.....	82 M.....	47 S.
1816—	102 B.....	50 M.....	58 S.
1817—	97 B.....	68 M.....	67 S.
1818—	96 B.....	46 M.....	69 S.
1819—	B.....	M.....	S.
1820—	B.....	M.....	S.
1821—	89 B.....	41 M.....	56 S.
1822—	B.....	M.....	S.
1823—	122 B.....	55 M.....	80 S.

1824— 122 B.....	64 M.....	65 S.
1825— 113 B.....	54 M.....	101 S.
1826— 139 B.....	51 M.....	94 S.
1827— 127 B.....	49 M.....	74 S.
1828— 136 B.....	48 M.....	65 S.
1829— 115 B.....	53 M.....	80 S.
1830— 123 B.....	53 M.....	88 S.
1831— 122 B.....	58 M.....	152 S.
1832— 114 B.....	64 M.....	307 S.
1833— 117 B.....	68 M.....	67 S.
1834— 94 B.....	54 M.....	134 S.
1835— 40 B.....	14 M.....	14 S.
1836— 72 B.....	33 M.....	63 S.
1837— 87 B.....	31 M.....	50 S.
1838— 78 B.....	37 M.....	49 S.
1839— B.....	M.....	S.
1840— 69 B.....	39 M.....	52 S.
1841— 82 B.....	31 M.....	66 S.
1842— 87 B.....	37 M.....	53 S.
1843— 77 B.....	51 M.....	59 S.
1844— 84 B.....	32 M.....	45 S.
1845— 82 B.....	45 M.....	48 S.
1846— 84 B.....	44 M.....	77 S.
1847— 91 B.....	46 M.....	50 S.
1848— 84 B.....	52 M.....	36 S.
1849— 81 B.....	29 M.....	68 S.
1850— 73 B.....	49 M.....	34 S.
1851— 81 B.....	52 M.....	45 S.
1852— 86 B.....	42 M.....	47 S.
1853— 76 B.....	48 M.....	48 S.
1854— 81 B.....	56 M.....	65 S.
1855— 82 B.....	32 M.....	31 S.
1856— 61 B.....	35 M.....	32 S.

1857—	52 B.....	24 M.....	31 S.
1858—	61 B.....	24 M.....	21 S.
1859—	59 B.....	25 M.....	22 S.
1860—	50 B.....	24 M.....	28 S.
1861—	48 B.....	15 M.....	21 S.
1862—	40 B.....	27 M.....	23 S.
1863—	53 B.....	20 M.....	23 S.
1864—	38 B.....	35 M.....	23 S.
1865—	45 B.....	29 M.....	10 S.
1866—	38 B.....	13 M.....	25 S.
1867—	20 B.....	18 M.....	19 S.
1868—	31 B.....	17 M..... (1)	20 S.
1870—	32 B.....	14 M.....	15 S.
1871—	18 B.....	14 M.....	16 S.
1872—	30 B.....	16 M.....	20 S.
1873—	19 B.....	26 M.....	16 S.
1874—	23 B.....	21 M.....	16 S.
1875—	22 B.....	10 M.....	10 S.
1876—	18 B.....	8 M.....	15 S.
1877—	17 B.....	7 M.....	14 S.
1878—	19 B.....	7 M.....	14 S.
1879—	20 B.....	13 M.....	17 S.
1880—	24 B.....	11 M.....	18 S.
1881—	9 B.....	21 M.....	7 S.
1882—	16 B.....	16 M.....	18 S.
1883—	13 B.....	6 M.....	14 S.
1884—	12 B.....	5 M.....	11 S.
1885—	20 B.....	6 M.....	20 S.
1886—	B.....	M.....	S.
1887—	20 B.....	9 M.....	21 S.
1888—	24 B.....	12 M.....	13 S.

(1) Registre de 1869 absent.

1889—	20 B.....	5 M.....	11 S.
1890—	30 B.....	4 M.....	16 S.
1891—	14 B.....	10 M.....	11 S.
1892—	21 B.....	9 M.....	12 S.
1893—	11 B.....	7 M.....	9 S.
1894—	33 B.....	1 M.....	5 S.
1895—	B.....	M.....	S.
1896—	18 B.....	11 M.....	11 S.
1897—	13 B.....	7 M.....	13 S.
1898—	19 B.....	5 M.....	13 S.
1899—	20 B.....	13 M.....	20 S.
1900—	B.....	M.....	S.
1901—	B.....	M.....	S.
1902—	11 B.....	10 M.....	11 S.
1903—	B.....	M.....	S.
1904—	B.....	M.....	S.
1905—	B.....	M.....	S.
1906—	B.....	M.....	S.
1907—	B.....	M.....	S.
1908—	B.....	M.....	S.
1909—	B.....	M.....	S.
1910—	B.....	M.....	S.
1911—	B.....	M.....	S.
1912—	B.....	M.....	S.
1913—	B.....	M.....	S.
1914—	B.....	M.....	S.
1915—	B.....	M.....	S.
1916—	B.....	M.....	S.
1917—	B.....	M.....	S.
1918—	B.....	M.....	S.
1919—	B.....	M.....	S.
1920—	B.....	M.....	S.

SAINT-PAUL'S CHAPEL (CHURCH OF EN-
GLAND) (CITE DE QUEBEC)

1833—	39 B.....	14 M.....	... S.
1834—	44 B.....	22 M.....	44 S.
1835—	54 B.....	41 M.....	34 S.
1836—	61 B.....	20 M.....	66 S.
1837—	42 B.....	23 M.....	26 S.
1838—	53 B.....	19 M.....	17 S.
1839—	35 B.....	14 M.....	30 S.
1840—	48 B.....	5 M.....	27 S.
1841—	39 B.....	9 M.....	35 S.
1842—	51 B.....	11 M.....	39 S.
1843—	41 B.....	3 M.....	33 S.
1844—	40 B.....	10 M.....	26 S.
1845—	30 B.....	13 M.....	32 S.
1846—	35 B.....	10 M.....	49 S.
1847—	37 B.....	6 M.....	44 S.
1848—	44 B.....	3 M.....	21 S.
1849—	32 B.....	8 M.....	49 S.
1850—	30 B.....	12 M.....	35 S.
1851—	29 B.....	6 M.....	23 S.
1852—	21 B.....	5 M.....	18 S.
1853—	21 B.....	6 M.....	6 S.
1854—	25 B.....	4 M.....	23 S.
1855—	10 B.....	1 M.....	10 S.
1856—	25 B.....	1 M.....	10 S.
1857—	10 B.....	2 M.....	15 S.
1858—	7 B.....	1 M.....	10 S.
1859—	12 B.....	2 M.....	6 S.
1860—	16 B.....	2 M.....	8 S.
1861—	12 B.....	... M.....	9 S.
1862—	16 B.....	2 M.....	6 S.

1863—	15 B.....	2 M.....	6 S.
1864—	10 B.....	... M.....	8 S.
1865—	13 B.....	4 M.....	9 S.
1867—	14 B.....	1 M.....	9 S.
1868—	7 B.....	3 M.....	3 S.
1869—	16 B.....	... M.....	4 S.
1870—	4 B.....	1 M.....	7 S.
1871—	7 B.....	1 M.....	14 S.
1872—	... B.....	... M.....	5 S.
1873—	11 B.....	... M.....	5 S.
1874—	7 B.....	... M.....	7 S.
1875—	6 B.....	2 M.....	7 S.
1876—	7 B.....	1 M.....	1 S.
1877—	8 B.....	... M.....	3 S.
1878—	4 B.....	1 M.....	3 S.
1879—	5 B.....	1 M.....	4 S.
1880—	7 B.....	... M.....	2 S.
1881—	1 B.....	1 M.....	2 S.
1882—	2 B.....	1 M.....	3 S.
1883—	4 B.....	... M.....	3 S.
1884—	4 B.....	... M.....	2 S.
1885—	3 B.....	... M.....	2 S.
1886—	1 B.....	... M.....	1 S.
1887—	3 B.....	... M.....	2 S.
1888—	2 B.....	... M.....	4 S.
1889—	1 B.....	1 M.....	6 S.
1890—	2 B.....	1 M.....	1 S.
1891—	2 B.....	1 M.....	3 S.
1892—	1 B.....	... M.....	2 S.
1893—	1 B.....	1 M.....	... S.
1894—	... B.....	... M.....	1 S.
1895—	1 B.....	1 M.....	1 S.
1896—	2 B.....	... M.....	2 S.

1897—	1 B.....	... M.....	1 S.
1898—	1 B.....	1 M.....	1 S.
1899—	... B.....	1 M.....	2 S.
1900—	1 B.....	... M.....	1 S.
1901—	1 B.....	... M.....	... S.

QUEBEC LUNATIC ASYLUM (CHURCH OF
ENGLAND) (CITE DE QUEBEC)

1879—	2 B.....	... M.....	10 S.
1880—	... B.....	... M.....	2 S.
1881—	... B.....	... M.....	7 S.
1882—	... B.....	... M.....	6 S.
1883—	... B.....	... M.....	9 S.
1884—	... B.....	... M.....	2 S.
1885—	... B.....	... M.....	9 S.
1886—	... B.....	... M.....	4 S.
1887—	3 B.....	... M.....	7 S.
1888—	... B.....	... M.....	7 S.
1889—	... B.....	... M.....	3 S.
1890—	... B.....	... M.....	4 S.
1891—	... B.....	... M.....	5 S.
1892—	... B.....	... M.....	3 S.
1893—	... B.....	... M.....	7 S.
1894—	... B.....	... M.....	3 S.

JEWISH CONGREGATION (CITE DE QUEBEC)

1897}			
1898}	19 B.....	1 M.....	... S.

1899	}		
1900	— 31 B.....	10 M.....	4 S.
1901	}		
1902	— B.....	M.....	S.
1903	— B.....	M.....	S.
1904	— B.....	M.....	S.
1905	— B.....	M.....	S.
1906	— B.....	M.....	S.
1907	— B.....	M.....	S.
1908	— B.....	M.....	S.
1909	— B.....	M.....	S.
1910	— B.....	M.....	S.
1913	— B.....	M.....	S.
1914	— B.....	M.....	S.
1915	— B.....	M.....	S.
1916	— B.....	M.....	S.
1917	— B.....	M.....	S.
1918	— B.....	M.....	S.
1919	— B.....	M.....	S.
1920	— B.....	M.....	S.

THE LONDON MISSIONARY SOCIETY (CITE DE QUEBEC)

1800	— B.....	M.....	S.
1801	— B.....	M.....	S.
1802	— B.....	M.....	S.

EGLISE BAPTISTE FRANCAISE (CITE DE QUEBEC)

1909	— 2 B.....	... M.....	1 S.
1910	— 1 B.....	2 M.....	2 S.

ARCHIVES DE QUEBEC

1911—	1 B.....	2 M.....	4 S.
1912—	2 B.....	... M.....	1 S.
1913—	2 B.....	... M.....	1 S.
1914—	2 B.....	2 M.....	1 S.
1915—	3 B.....	2 M.....	3 S.
1916—	B.....	M.....	S.
1917—	3 B.....	4 M.....	1 S.
1918—	... B.....	3 M.....	3 S.
1919—	4 B.....	3 M.....	... S.
1920—	1 B.....	... M.....	4 S.

IMMIGRATION, CHURCH OF ENGLAND (CITE DE
QUEBEC)

1913-14	... B.....	M.....	S.
1915—	... B.....	1 M.....	... S.

EVANGELICAL LUTHERAN CHURCH OF
NORWAY (CITE DE QUEBEC)

1882—	... B.....	... M.....	3 S.
1883—	... B.....	... M.....	5 S.
1884—	2 B.....	... M..... (1)	1 S.
1886—	... B.....	... M.....	3 S.
1887—	... B.....	... M.....	1 S.
1888—	... B.....	... M.....	3 S.
1889—	... B.....	... M.....	3 S.
1890—	1 B.....	1 M.....	5 S.
1891—	... B.....	... M.....	4 S.
1892—	... B.....	... M.....	2 S.
1893—	... B.....	... M.....	4 S.
1894—	1 B.....	... M.....	... S.

(1) Registre de 1885 absent.

EGLISE PRESBYTERIENNE FRANCAISE (CITE DE QUEBEC)

1882—	4 B.....	... M.....	1 S.
1889—	2 B.....	4 M.....	3 S.
1890—	3 B.....	1 M.....	... S.
1894—	8 B.....	1 M.....	4 S.
1895—	7 B.....	5 M.....	1 S.
1896—	4 B.....	3 M.....	2 S.
1898—	4 B.....	... M.....	1 S.
1899—	3 B.....	... M.....	2 S.
1900—	2 B.....	... M.....	... S.
1901—	4 B.....	2 M.....	... S.
1902—	2 B.....	1 M.....	3 S.
1903—	2 B.....	5 M.....	2 S.
1904—	4 B.....	3 M.....	1 S.
1905—	3 B.....	... M.....	3 S.
1906—	2 B.....	3 M.....	... S.
1908—	4 B.....	... M.....	1 S.
1911—	5 B.....	3 M.....	5 S.
1912)			
1913)—	5 B.....	3 M.....	6 S.
1914—	2 B.....	2 M.....	1 S.
1915—	7 B.....	4 M.....	1 S.
1916—	B.....	M.....	S.
1917—	6 B.....	3 M.....	8 S.
1918—	2 B.....	4 M.....	... S.
1919—	3 B.....	2 M.....	4 S.
1920—	2 B.....	2 M.....	3 S.

HOLY TRINITY CHURCH (CHURCH OF ENGLAND) (CITE DE QUEBEC)

1859—	16 B.....	2 M.....	8 S.
-------	-----------	----------	------

1860—	21 B.....	2 M.....	10 S.
1861—	22 B.....	4 M.....	13 S.
1862—	29 B.....	3 M.....	10 S.
1863—	22 B.....	8 M.....	6 S.
1864—	17 B.....	5 M.....	8 S.
1865—	15 B.....	1 M.....	8 S.
1866—	15 B.....	3 M.....	10 S.
1867—	6 B.....	4 M.....	7 S.
1868—	13 B.....	1 M..... (1)	9 S.
1879—	20 B.....	1 M.....	9 S.
1880—	16 B.....	1 M.....	6 S.
1881—	22 B.....	3 M.....	9 S.
1882—	22 B.....	10 M.....	10 S.
1883—	16 B.....	1 M.....	6 S.
1884—	18 B.....	4 M.....	10 S.
1885—	19 B.....	3 M.....	6 S.
1886—	10 B.....	2 M.....	9 S.
1887—	16 B.....	2 M.....	12 S.
1888—	10 B.....	5 M.....	17 S.
1889—	19 B.....	6 M.....	7 S.
1890—	15 B.....	1 M.....	7 S.
1891—	10 B.....	2 M.....	8 S.
1892—	9 B.....	6 M.....	5 S.
1893—	13 B.....	1 M.....	9 S.
1894—	13 B.....	5 M.....	4 S.
1895—	6 B.....	1 M.....	8 S.
1896—	3 B.....	1 M.....	2 S.
1897—	10 B.....	... M.....	10 S.
1898—	11 B.....	2 M.....	4 S.
1899—	9 B.....	7 M.....	3 S.
1900—	13 B.....	2 M.....	3 S.
1901—	6 B.....	4 M.....	9 S.

(1) Les registres de 1869 à 1878 absents.

ARCHIVES DE QUEBEC

291

1902—	4 B.....	2 M.....	7 S.
1903—	7 B.....	2 M.....	6 S.
1904—	4 B.....	8 M.....	7 S.
1905—	7 B.....	3 M.....	10 S.
1906—	8 B.....	2 M.....	11 S.
1907—	17 B.....	3 M.....	10 S.
1908—	10 B.....	4 M.....	8 S.
1909—	14 B.....	6 M.....	7 S.
1910—	12 B.....	3 M.....	4 S.
1911—	5 B.....	8 M.....	11 S.
1912—	8 B.....	8 M.....	11 S.
1913—	7 B.....	2 M.....	5 S.
1914—	14 B.....	12 M.....	13 S.
1915—	11 B.....	7 M.....	7 S.
1916—	B.....	M.....	S.
1917—	B.....	M.....	S.
1918—	B.....	M.....	S.
1919—	B.....	M.....	S.
1920—	B.....	M.....	S.

BAPTIST SOCIETIES OF QUEBEC (CITE DE QUEBEC)

1859—	10 B.....	3 M.....	8 S.
1860—	9 B.....	2 M.....	S.
1861—	7 B.....	1 M.....	7 S.
1862—	4 B.....	4 M.....	4 S.
1863—	2 B.....	3 M.....	2 S.
1864—	12 B.....	2 M.....	6 S.
1865—	5 B.....	3 M.....	1 S.
1866—	7 B.....	3 M.....	5 S.
1867—	5 B.....	1 M.....	1 S.
1868—	4 B.....	3 M.....	1 S.

1869—	6 B.....	4 M.....	2 S.
1870—	8 B.....	... M.....	6 S.
1871—	2 B.....	3 M.....	3 S.
1872—	3 B.....	4 M.....	2 S.
1873—	4 B.....	5 M.....	6 S.
1874—	8 B.....	4 M.....	7 S.
1875—	21 B.....	3 M.....	5 S.
1876—	5 B.....	1 M.....	2 S.
1877—	4 B.....	7 M.....	1 S.
1878—	22 B.....	2 M.....	1 S.
1879—	12 B.....	3 M.....	2 S.
1880—	4 B.....	3 M.....	6 S.
1881—	8 B.....	2 M.....	3 S.
1882—	5 B.....	1 M.....	3 S.
1883—	1 B.....	3 M.....	3 S.
1884—	3 B.....	3 M.....	4 S.
1885—	2 B.....	4 M.....	6 S.
1886—	3 B.....	1 M.....	1 S.
1887—	4 B.....	... M.....	3 S.
1888—	10 B.....	2 M.....	3 S.
1889—	2 B.....	3 M.....	2 S.
1890—	3 M.....	... M.....	2 S.
1891—	2 B.....	... M.....	4 S.
1892—	2 B.....	2 M.....	2 S.
1893—	1 B.....	3 M.....	3 S.
1894—	6 B.....	1 M.....	2 S.
1895—	3 B.....	... M.....	2 S.
1896—	2 B.....	4 M.....	1 S.
1897—	3 B.....	1 M.....	... S.
1898—	... B.....	2 M.....	4 S.
1899—	5 B.....	4 M.....	2 S.
1900—	2 B.....	5 M.....	5 S.
1901—	8 B.....	... M.....	3 S.

ARCHIVES DE QUEBEC

293

1902—	3 B.....	... M.....	2 S.
1903—	... B.....	3 M.....	1 S.
1904—	6 B.....	2 M.....	1 S.
1905—	3 B.....	1 M.....	2 S.
1906—	3 B.....	5 M.....	7 S.
1907—	1 B.....	2 M.....	1 S.
1908—	6 B.....	3 M.....	3 S.
1909—	5 B.....	2 M.....	9 S.
1910—	2 B.....	... M.....	1 S.
1911—	4 B.....	4 B.....	1 S.
1912—	... B.....	... M.....	1 S.
1913—	3 B.....	4 S.....	3 S.
1914—	2 B.....	1 M.....	4 S.
1915—	2 B.....	3 M.....	2 S.
1916—	B.....	M.....	S.
1917—	B.....	M.....	S.
1918—	B.....	M.....	S.
1919—	B.....	M.....	S.
1920—	B.....	M.....	S.

SAINT-MATHEW'S CHURCH (CHURCH OF ENGLAND) (CITE DE QUEBEC)

1863—	21 B.....	3 M.....	13 S.
1864—	29 B.....	7 M.....	23 S.
1865—	45 B.....	14 M.....	24 S.
1866—	28 B.....	14 M.....	22 S.
1867—	33 B.....	8 M.....	30 S.
1868—	44 B.....	5 M.....	19 S.
1869—	34 B.....	3 M.....	29 S.
1870—	41 B.....	8 M.....	25 S.
1871—	42 B.....	4 M.....	31 S.
1872—	30 B.....	9 M.....	33 S.

1873—	49 B.....	9 M.....	23 S.
1874—	34 B.....	12 M.....	22 S.
1875—	42 B.....	7 M.....	28 S.
1876—	60 B.....	8 M.....	29 S.
1877—	46 B.....	7 M.....	32 S.
1878—	36 B.....	4 M.....	20 S.
1879—	39 B.....	3 M.....	32 S.
1880—	40 B.....	5 M.....	28 S.
1881—	40 B.....	8 M.....	17 S.
1882—	31 B.....	4 M.....	17 S.
1883—	24 B.....	4 M.....	19 S.
1884—	18 B.....	9 M.....	13 S.
1885—	28 B.....	3 M.....	18 S.
1886—	28 B.....	5 M.....	23 S.
1887—	24 B.....	10 M.....	22 S.
1888—	30 B.....	11 M.....	9 S.
1889—	20 B.....	5 M.....	19 S.
1890—	21 B.....	10 M.....	28 S.
1891—	31 B.....	9 M.....	20 S.
1892—	21 B.....	9 M.....	13 S.
1893—	24 B.....	12 M.....	18 S.
1894—	25 B.....	8 M.....	17 S.
1895—	26 B.....	9 M.....	22 S.
1896—	26 B.....	8 M.....	21 S.
1897—	28 B.....	8 M.....	27 S.
1898—	23 B.....	15 M.....	22 S.
1899—	30 B.....	4 M.....	22 S.
1900—	32 B.....	7 M.....	34 S.
1901—	41 B.....	8 M.....	13 S.
1902—	33 B.....	13 M.....	23 S.
1903—	20 B.....	12 M.....	14 S.
1904—	45 B.....	14 M.....	20 S.
1905—	31 B.....	16 M.....	21 S.

1906—	28 B.....	7 M.....	25 S.
1907—	39 B.....	11 M.....	18 S.
1908—	46 B.....	16 M.....	33 S.
1909—	45 B.....	11 M.....	21 S.
1910—	42 B.....	14 M.....	26 S.
1911—	42 B.....	12 M.....	23 S.
1912—	52 B.....	18 M.....	28 S.
1913—	44 B.....	38 M.....	22 S.
1914—	32 B.....	44 M.....	43 S.
1915—	52 B.....	17 M.....	18 S.
1916—	53 B.....	7 M.....	21 S.
1917—	B.....	M.....	S.
1918—	B.....	M.....	S.
1919—	B.....	M.....	S.
1920—	B.....	M.....	S.

GARRISON OF QUEBEC (CHURCH OF ENGLAND)
(CITE DE QUEBEC)

1er septembre 1797 au 24 novembre 1800. (1)
17 décembre 1817 au 31 décembre 1821.

1822—	B.....	M.....	S.
1823—	B.....	M.....	S.
1824—	B.....	M.....	S.
1825—	90 B.....	21 M.....	74 S.
1826—	55 B.....	10 M.....	69 S.
1827—	94 B.....	13 M.....	81 S.
1828—	B.....	M.....	S.
1829—	112 B.....	10 M.....	44 S.
1830—	58 B.....	12 M.....	57 S.
1831—	86 B.....	10 M.....	61 S.

(1) Ce cahier porte pour sous-titre *Register for 24th and 26th Regt. Foot.*

1832—	73 B.....	11 M.....	96 S.
1833—	73 B.....	26 M.....	65 S.
1834—	73 B.....	9 M.....	61 S.
1835—	46 B.....	6 M.....	27 S.
1836—	35 B.....	11 M.....	43 S.
1837—	57 B.....	4 M.....	56 S.
1838—	55 B.....	10 M.....	68 S.
1839—	41 B.....	17 M.....	41 S.
1840—	39 B.....	8 M.....	45 S.
1841—	46 B.....	17 M.....	37 S.
1842—	55 B.....	16 M.....	51 S.
1843—	58 B.....	12 M.....	65 S.
1844—	44 B.....	6 M.....	45 S.
1845—	52 B.....	12 M.....	44 S.
1846—	46 B.....	8 M.....	55 S.
1847—	32 B.....	2 M.....	36 S.
1848—	20 B.....	3 M.....	16 S.
1849—	27 B.....	9 M.....	29 S.
1850—	27 B.....	5 M.....	21 S.
1851—	28 B.....	5 M.....	37 S.
1852—	36 B.....	5 M.....	17 S.
1853—	28 B.....	5 M.....	18 S.
1854—	35 B.....	7 M.....	27 S.
1855—	33 B.....	4 M.....	23 S.
1856—	41 B.....	5 M.....	23 S.
1857—	56 B.....	17 M.....	29 S.
1858—	53 B.....	16 M.....	27 S.
1859—	62 B.....	20 M.....	23 S.
1860—	62 B.....	9 M.....	34 S.
1861—	59 B.....	10 M.....	28 S.
1862—	34 B.....	4 M.....	16 S.
1863—	48 B.....	4 M.....	13 S.
1864—	58 B.....	3 M.....	26 S.

1865—	49 B.....	16 M.....	24 S.
1866—	57 B.....	6 M.....	26 S.
1867—	32 B.....	5 M.....	17 S.
1868—	38 B.....	4 M.....	11 S.
1869—	34 B.....	5 M.....	17 S.
1870—	45 B.....	3 M.....	18 S.
1871—	41 B.....	2 M.....	5 S.

PORT OF QUEBEC, MARINE HOSPITAL AND
 GAOL OF QUEBEC (CHURCH OF ENGLAND)
 (CITE DE QUEBEC)

1856-62	24 B.....	... M.....	125 S.
1863—	3 B.....	... M.....	17 S.
1864—	... B.....	... M.....	17 S.
1865—	3 B.....	... M.....	14 S.
1866—	3 B.....	... M.....	29 S.
1867—	4 B.....	1 M.....	15 S.
1868—	23 B.....	... M.....	1 S.
1869—	6 B.....	1 M.....	30 S.
1870—	5 B.....	... M.....	25 S.
1871—	4 B.....	... M.....	30 S.
1872—	7 B.....	1 M.....	39 S.
1873—	5 B.....	... M.....	30 S.
1874—	2 B.....	... M.....	37 S.
1875—	1 B.....	... M.....	27 S.
1876—	2 B.....	... M.....	19 S.
1877—	2 B.....	1 M.....	18 S.
1878—	10 B.....	1 M.....	21 S.
1879—	... B.....	... M.....	6 S.
1880—	... B.....	... M.....	14 S.
1881—	1 B.....	... M.....	17 S.
1882—	... B.....	... M.....	32 S.

1883—	3 B.....	M.....	5 S.
1884—	... B.....	M.....	11 S.
1885—	... B.....	M.....	4 S.
1886—	... B.....	M.....	5 S.
1887—	... B.....	M.....	9 S.
1888—	... B.....	M.....	2 S.
1889—	... B.....	M.....	4 S.

CONGREGATIONAL SOCIETY, QUEBEC (CITE DE
QUEBEC)

1838—	1 B.....	1 M.....	2 S.
1839—	8 B.....	2 M..... (1)	... S.
1841—	5 B.....	7 M.....	1 S.
1842—	6 B.....	4 M.....	4 S.
1843—	5 B.....	... M.....	1 S.
1844—	9 B.....	4 M.....	1 S.
1845—	15 B.....	5 M.....	1 S.
1846—	5 B.....	6 M.....	8 S.
1847—	5 B.....	1 M.....	3 S.
1848—	6 B.....	5 M.....	3 S.
1849—	8 B.....	2 M.....	6 S.
1850—	6 B.....	... M.....	17 S.
1851—	1 B.....	2 M..... (2)	5 S.
1853—	1 B.....	4 M.....	3 S.
1854—	8 B.....	3 M.....	6 S.
1855—	7 B.....	8 M.....	3 S.
1857—	5 B.....	1 M.....	1 S.
1858—	6 B.....	10 M.....	4 S.
1859—	18 B.....	5 M.....	10 S.

(1) Registre de 1840 absent.

(2) Registre de 1852 absent.

1860—	7 B.....	6 M.....	8 S.
1861—	17 B.....	6 M.....	8 S.
1862—	18 B.....	5 M.....	5 S.
1863—	18 B.....	6 M.....	9 S.
1864—	9 B.....	6 M.....	5 S.
1865—	8 B.....	1 M.....	8 S.
1866—	9 B.....	2 M.....	3 S.
1867—	13 B.....	2 M.....	8 S.
1868—	7 B.....	3 M.....	12 S.
1869—	13 B.....	... M.....	6 S.
1870—	7 B.....	3 M.....	4 S.
1871—	10 B.....	5 M.....	8 S.
1872—	8 B.....	3 M.....	6 S.
1873—	13 B.....	5 M.....	8 S.
1874—	6 B.....	6 M.....	12 S.
1875—	12 B.....	7 M.....	11 S.
1876—	6 B.....	7 M.....	6 S.
1877—	13 B.....	9 M.....	6 S.
1878—	4 B.....	2 M.....	4 S.
1879—	5 B.....	4 M.....	3 S.
1880—	3 B.....	1 M.....	6 S.
1881—	6 B.....	... M.....	1 S.

SAINT-PETER'S CHAPEL (CHURCH OF EN-
GLAND), SAINT-ROCH, (CITE DE QUEBEC)

1834—	13 B.....	4 M.....	33 S.
1835—	36 B.....	5 M.....	37 S.
1836—	24 B.....	9 M.....	40 S.
1837—	34 B.....	8 M.....	79 S.
1838—	32 B.....	8 M.....	38 S.
1839—	21 B.....	8 M.....	47 S.
1840—	21 B.....	4 M.....	49 S.

1841—	14 B.....	5 M.....	43 S.
1842—	22 B.....	5 M.....	41 S.
1843—	33 B.....	9 M.....	39 S.
1844—	27 B.....	5 M.....	27 S.
1845—	32 B.....	1 M.....	51 S.
1846—	34 B.....	3 M.....	353 S.
1847—	34 B.....	4 M.....	51 S.
1848—	27 B.....	7 M.....	56 S.
1849—	38 B.....	8 M.....	127 S.
1850—	32 B.....	12 M.....	46 S.
1851—	45 B.....	19 M.....	72 S.
1852—	36 B.....	27 M.....	26 S.
1853—	46 B.....	23 M.....	32 S.
1854—	38 B.....	27 M..... (1)	88 S.
1856—	41 B.....	10 M.....	22 S.
1857—	49 B.....	13 M.....	23 S.
1858—	47 B.....	14 M.....	31 S.
1859—	41 B.....	8 M.....	27 S.
1860—	57 B.....	9 M.....	20 S.
1861—	55 B.....	4 M.....	29 S.
1862—	42 B.....	13 M.....	22 S.
1863—	34 B.....	5 M.....	17 S.
1864—	22 B.....	7 M.....	26 S.
1865—	44 B.....	16 M.....	21 S.
1866—	37 B.....	11 M.....	21 S.
1867—	32 B.....	15 M.....	13 S.
1868—	26 B.....	16 M.....	14 S.
1869—	21 B.....	13 M.....	16 S.
1870—	27 B.....	17 M.....	12 S.
1871—	29 B.....	7 M.....	9 S.
1872—	25 B.....	4 M.....	18 S.
1873—	20 B.....	6 M.....	7 S.

(1) Registre de 1855 absent.

1874—	19 B.....	5 M.....	6 S.
1875—	20 B.....	7 M.....	14 S.
1876—	25 B.....	... M.....	12 S.
1877—	32 B.....	7 M.....	9 S.
1878—	19 B.....	4 M.....	8 S.
1879—	20 B.....	2 M.....	12 S.
1880—	21 B.....	... M.....	10 S.
1881—	20 B.....	4 M.....	11 S.
1882—	10 B.....	7 M.....	13 S.
1883—	11 B.....	5 M.....	10 S.
1884—	12 B.....	7 M.....	7 S.
1885—	17 B.....	3 M.....	9 S.
1886—	11 B.....	4 M.....	5 S.
1887—	11 B.....	4 M.....	12 S.
1888—	7 B.....	... M.....	... S.
1889—	19 B.....	4 M.....	11 S.
1890—	17 B.....	4 M.....	12 S.
1891—	16 B.....	2 M.....	8 S.
1892—	12 B.....	5 M.....	10 S.
1893—	7 B.....	4 M.....	13 S.
1894—	13 B.....	... M.....	8 S.
1895—	11 B.....	2 M.....	10 S.
1896—	7 B.....	2 M.....	7 S.
1897—	7 B.....	2 M.....	7 S.
1898—	8 B.....	2 M.....	10 S.
1899—	8 B.....	3 M.....	4 S.
1900—	6 B.....	1 M.....	17 S.
1901—	6 B.....	2 M.....	5 S.
1902—	8 B.....	4 M.....	7 S.
1903—	5 B.....	3 M.....	6 S.
1904—	5 B.....	... M.....	5 S.
1905—	6 B.....	1 M.....	4 S.
1906—	2 B.....	4 M.....	7 S.

ARCHIVES DE QUEBEC

1907—	5 B.....	2 M.....	6 S.
1908—	4 B.....	3 M.....	5 S.
1909—	10 B.....	8 M.....	2 S.
1910—	8 B.....	1 M.....	3 S.
1911—	13 B.....	4 M.....	5 S.
1912—	7 B.....	11 M.....	6 S.
1913—	9 B.....	2 M.....	5 S.
1914—	7 B.....	6 M.....	5 S.
1915—	7 B.....	4 M.....	3 S.
1916—	B.....	M.....	S.
1917—	B.....	M.....	S.
1918—	B.....	M.....	S.
1919—	B.....	M.....	S.
1920—	B.....	M.....	S.

WESLEYAN METHODIST'S CHURCH (CITE DE
QUEBEC)

1831—	17 B.....	2 M.....	... S.
1832—	40 B.....	7 M.....	2 S.
1833—	59 B.....	7 M.....	8 S.
1834—	25 B.....	14 M.....	11 S.
1835—	39 B.....	9 M.....	14 S.
1836—	38 B.....	9 M..... (1)	13 S.
1840—	40 B.....	13 M.....	13 S.
1841—	50 B.....	14 M.....	19 S.
1842—	56 B.....	11 M.....	18 S.
1843—	59 B.....	16 M.....	18 S.
1844—	60 B.....	10 M.....	16 S.
1845—	54 B.....	21 M.....	17 S.
1846—	64 B.....	10 M.....	23 S.

(1) Registres de 1837, 1838 et 1839 absents.

1847—	49 B.....	20 M.....	24 S.
1848—	56 B.....	22 M.....	21 S.
1849—	62 B.....	22 M.....	22 S.
1850—	45 B.....	33 M.....	15 S.
1851—	58 B.....	22 M.....	27 S.
1852—	53 B.....	40 M.....	31 S.
1853—	56 B.....	34 M.....	20 S.
1854—	61 B.....	25 M.....	39 S.
1855—	55 B.....	38 M.....	13 S.
1856—	58 B.....	51 M.....	20 S.
1857—	36 B.....	16 M.....	19 S.
1858—	43 B.....	9 M.....	25 S.
1859—	67 B.....	17 M.....	26 S.
1860—	55 B.....	16 M.....	23 S.
1861—	45 B.....	14 M.....	23 S.
1862—	98 B.....	32 M.....	29 S.
1863—	88 B.....	25 M.....	39 S.
1864—	59 B.....	26 M.....	32 S.
1865—	33 B.....	23 M.....	24 S.
1866—	55 B.....	23 M.....	16 S.
1867—	49 B.....	12 M.....	20 S.
1868—	24 B.....	22 M.....	28 S.
1869—	33 B.....	31 M.....	28 S.
1870—	36 B.....	10 M.....	13 S.
1871—	24 B.....	17 M.....	19 S.
1872—	46 B.....	23 M.....	18 S.
1873—	36 B.....	14 M.....	14 S.
1874—	39 B.....	12 M.....	22 S.
1875—	23 B.....	13 M.....	17 S.
1876—	31 B.....	9 M.....	12 S.
1877—	44 B.....	11 M.....	20 S.
1878—	35 B.....	13 M.....	12 S.
1879—	25 B.....	9 M.....	14 S.

1880—	30 B.....	7 M.....	10 S.
1881—	18 B.....	5 M.....	15 S.
1882—	21 B.....	9 M.....	18 S.
1883—	28 B.....	11 M.....	17 S.
1884—	21 B.....	13 M.....	12 S.
1885—	24 B.....	5 M.....	21 S.
1886—	19 B.....	9 M.....	21 S.
1887—	19 B.....	6 M.....	12 S.
1888—	16 B.....	8 M.....	8 S.
1889—	18 B.....	10 M.....	17 S.
1890—	13 B.....	4 M.....	16 S.
1891—	15 B.....	8 M.....	17 S.
1892—	16 B.....	4 M.....	7 S.
1893—	14 B.....	8 M.....	9 S.
1894—	10 B.....	11 M.....	8 S.
1895—	15 B.....	8 M.....	8 S.
1896—	23 B.....	5 M.....	16 S.
1897—	13 B.....	8 M.....	18 S.
1898—	13 B.....	3 M.....	7 S.
1899—	14 B.....	4 M.....	11 S.
1900—	13 B.....	4 M.....	12 S.
1901—	17 B.....	7 M.....	11 S.
1902—	13 B.....	7 M.....	8 S.
1903—	18 B.....	1 M.....	7 S.
1904—	9 B.....	5 M.....	11 S.
1905—	13 B.....	7 M.....	9 S.
1906—	14 B.....	6 M.....	14 S.
1907—	11 B.....	9 M.....	13 S.
1908—	22 B.....	17 M.....	11 S.
1909—	21 B.....	11 M.....	10 S.
1910—	13 B.....	10 M.....	14 S.
1911—	28 B.....	13 M.....	14 S.

1912)	— 33 B.....	17 M.....	29 S.
1913)			
1914—	9 B.....	13 M.....	11 S.
1915—	23 B.....	14 M.....	18 S.
1916—	B.....	M.....	S.
1917—	B.....	M.....	S.
1918—	B.....	M.....	S.
1919—	B.....	M.....	S.
1920—	B.....	M.....	S.

CHALMERS' CHURCH (EGLISE PRESBYTE-RIENNE D'ECOSSE) (CITE DE QUEBEC) (1)

1831—	9 B.....	10 M.....	17 S.
1832—	14 B.....	13 M.....	40 S.
1833—	44 B.....	19 M.....	20 S.
1834—	40 B.....	22 M.....	62 S.
1835—	61 B.....	43 M.....	39 S.
1836—	59 B.....	28 M.....	40 S.
1837—	38 B.....	11 M.....	25 S.
1838—	19 B.....	16 M.....	11 S.
1839—	30 B.....	15 M.....	14 S.
1840—	34 B.....	15 M.....	21 S.
1841—	39 B.....	25 M.....	28 S.
1842—	46 B.....	24 M.....	14 S.
1843—	B.....	M.....	S.
1844—	B.....	M.....	S.
1845—	B.....	M.....	S.
1846—	38 B.....	20 M.....	31 S.
1847—	49 B.....	29 M.....	29 S.
1848—	46 B.....	4 M.....	3 S.

(1) Connue sous le nom de Saint-John jusqu'à 1844.

1849—	46 B.....	7 M.....	10 S.
1850—	43 B.....	2 M.....	8 S.
1851—	18 B.....	1 M.....	8 S.
1852—	67 B.....	4 M.....	6 S.
1853—	72 B.....	12 M.....	15 S.
1854—	58 B.....	17 M.....	44 S.
1855—	38 B.....	17 M.....	24 S.
1856—	40 B.....	20 M.....	10 S.
1857—	39 B.....	18 M.....	19 S.
1858—	45 B.....	19 M.....	13 S.
1859—	37 B.....	13 M.....	13 S.
1860—	48 B.....	15 M.....	14 S.
1861—	38 B.....	11 M.....	17 S.
1862—	49 B.....	19 M.....	28 S.
1863—	48 B.....	14 M.....	22 S.
1864—	26 B.....	13 M.....	15 S.
1865—	42 B.....	22 M.....	17 S.
1866—	32 B.....	15 M.....	19 S.
1867—	23 B.....	22 M.....	16 S.
1868—	30 B.....	9 M.....	20 S.
1869—	19 B.....	17 M.....	23 S.
1870—	25 B.....	16 M.....	17 S.
1871—	23 B.....	14 M.....	20 S.
1872—	24 B.....	... M.....	11 S.
1873—	14 B.....	7 M.....	8 S.
1874—	11 B.....	6 M.....	7 S.
1875—	25 B.....	8 M.....	11 S.
1876—	20 B.....	10 M.....	10 S.
1877—	22 B.....	9 M.....	12 S.
1878—	24 B.....	7 M.....	9 S.
1879—	19 B.....	10 M.....	10 S.
1880—	18 B.....	10 M.....	18 S.
1881—	20 B.....	10 M.....	12 S.

ARCHIVES DE QUEBEC

307

1882—	8 B.....	5 M.....	8 S.
1883—	22 B.....	17 M.....	7 S.
1884—	17 B.....	8 M.....	11 S.
1885—	8 B.....	7 M.....	7 S.
1886—	B.....	M.....	S.
1887—	18 B.....	9 M.....	12 S.
1888—	13 B.....	5 M.....	8 S.
1889—	6 B.....	5 M.....	22 S.
1890—	12 B.....	7 M.....	14 S.
1891—	17 B.....	6 M.....	12 S.
1892—	8 B.....	8 M.....	7 S.
1893—	B.....	M.....	S.
1894—	14 B.....	4 M.....	6 S.
1895—	14 B.....	4 M.....	13 S.
1896—	11 B.....	5 M.....	4 S.
1897—	8 B.....	... M.....	12 S.
1898—	B.....	M.....	S.
1899—	B.....	M.....	S.
1900—	B.....	M.....	S.
1901—	B.....	M.....	S.
1902—	B.....	M.....	S.
1903—	B.....	M.....	S.
1904—	B.....	M.....	S.
1905—	B.....	M.....	S.
1906—	B.....	M.....	S.
1907—	B.....	M.....	S.
1908—	B.....	M.....	S.
1909—	B.....	M.....	S.
1910—	B.....	M.....	S.
1911—	B.....	M.....	S.
1912—	B.....	M.....	S.
1913—	B.....	M.....	S.
1914—	B.....	M.....	S.

1915—	B.....	M.....	S.
1916—	B.....	M.....	S.
1917—	B.....	M.....	S.
1918—	B.....	M.....	S.
1919—	B.....	M.....	S.
1920—	B.....	M.....	S.

SAINT-MICHAEL'S CHAPEL (CHURCH OF
ENGLAND) (SILLERY)

1860—	11 B.....	... M.....	7 S.
1861—	14 B.....	4 M.....	7 S.
1862—	11 B.....	2 M.....	4 S.
1863—	10 B.....	1 M.....	7 S.
1864—	9 B.....	4 M.....	8 S.
1865—	4 B.....	... M.....	6 S.
1866—	8 B.....	4 M.....	4 S.
1867—	12 B.....	1 M.....	2 S.
1868—	5 B.....	... M.....	5 S.
1869—	8 B.....	2 M.....	4 S.
1870—	8 B.....	... M.....	2 S.
1871—	7 B.....	2 M.....	4 S.
1872—	1 B.....	... M.....	6 S.
1873—	4 B.....	1 M.....	3 S.
1874—	5 B.....	3 M.....	8 S.
1875—	5 B.....	... M.....	1 S.
1876—	3 B.....	1 M.....	4 S.
1877—	6 B.....	2 M.....	8 S.
1878—	5 B.....	1 M.....	5 S.
1879—	2 B.....	2 M.....	4 S.
1880—	2 B.....	4 M.....	13 S.
1881—	2 B.....	1 M.....	3 S.
1882—	3 B.....	1 M.....	3 S.

ARCHIVES DE QUEBEC

309

1883—	1 B.....	2 M.....	6 S.
1884—	5 B.....	1 M.....	3 S.
1885—	1 B.....	... M.....	9 S.
1886—	5 B.....	6 M.....	5 S.
1887—	2 B.....	3 M.....	10 S.
1888—	4 B.....	2 M.....	5 S.
1889—	2 B.....	5 M.....	5 S.
1890—	6 B.....	1 M.....	2 S.
1891—	3 B.....	... M.....	4 S.
1892—	4 B.....	2 M.....	8 S.
1893—	5 B.....	1 M.....	10 S.
1894—	4 B.....	... M.....	4 S.
1895—	3 B.....	1 M.....	7 S.
1896—	5 B.....	... M.....	6 S.
1897—	1 B.....	2 M.....	11 S.
1898—	B.....	M.....	S.
1899—	5 B.....	... M.....	4 S.
1900—	8 B.....	... M.....	10 S.
1901—	4 B.....	2 M.....	1 S.
1902—	5 B.....	1 M.....	2 S.
1903—	4 B.....	1 M.....	7 S.
1904—	4 B.....	1 M.....	3 S.
1905—	3 B.....	1 M.....	2 S.
1906—	4 B.....	... M.....	10 S.
1907—	4 B.....	... M.....	8 S.
1908—	2 B.....	2 M.....	8 S.
1909—	3 B.....	1 M.....	7 S.
1910—	2 B.....	1 M.....	5 S.
1911—	6 B.....	3 M.....	6 S.
1912—	4 B.....	... M.....	3 S.
1913—	6 B.....	3 M.....	8 S.
1914—	6 B.....	... M.....	7 S.
1915—	10 B.....	... M.....	7 S.

1916—	B.....	M.....	S.
1917—	B.....	M.....	S.
1918—	B.....	M.....	S.
1919—	B.....	M.....	S.
1920—	B.....	M.....	S.

AUBIGNY (LEVIS) AND PARTS ADJACENT
(CHURCH OF ENGLAND) (LEVIS) (1)

1827—	55 B.....	5 M.....	... S.
1828—	48 B.....	10 M.....	... S.
1829—	86 B.....	4 M.....	... S.
1830—	48 B.....	7 M.....	2 S.
1831—	47 B.....	6 M.....	1 S.
1832—	40 B.....	6 M.....	1 S.
1833—	72 B.....	8 M.....	21 S.
1834—	81 B.....	5 M.....	10 S.
1835—	46 B.....	3 M.....	3 S.
1836—	44 B.....	8 M.....	4 S.
1837—	29 B.....	4 M.....	... S.
1838—	47 B.....	1 M.....	1 S.
1839—	12 B.....	1 M.....	1 S.
1840—	12 B.....	3 M.....	4 S.
1841—	6 B.....	3 M.....	2 S.
1842—	10 B.....	3 M.....	3 S.
1843—	12 B.....	1 M.....	3 S.
1844—	9 B.....	2 M.....	3 S.
1845—	10 B.....	2 M.....	6 S.
1846—	13 B.....	2 M.....	5 S.
1847—	18 B.....	1 M.....	10 S.
1848—	22 B.....	2 M.....	8 S.

(1) Ces *Parts Adjacent* sont Saint-Joseph, Saint-Henri, Saint-Nicolas, Saint-Jean Chrysostôme et New-Liverpool.

1849—	14 B.....	5 M.....	11 S.
1850—	19 B.....	3 M.....	14 S.
1851—	11 B.....	1 M.....	12 S.
1852—	19 B.....	3 M.....	9 S.
1853—	21 B.....	2 M.....	15 S.
1854—	21 B.....	8 M.....	23 S.
1855—	23 B.....	7 M.....	9 S.
1856—	15 B.....	3 M.....	11 S.
1857—	14 B.....	5 M.....	9 S.
1858—	8 B.....	1 M.....	7 S.
1859—	12 B.....	... M..... (2)	10 S.
1861—	11 B.....	2 M.....	12 S.
1862—	14 B.....	1 M.....	16 S.
1863—	14 B.....	3 M.....	13 S.
1864—	15 B.....	6 M.....	18 S.
1865—	17 B.....	3 M.....	23 S.
1866—	10 B.....	11 M.....	20 S.
1867—	27 B.....	7 M.....	21 S.
1868—	16 B.....	2 M.....	16 S.
1869—	32 B.....	2 M.....	18 S.

HOLY TRINITY CHURCH, (CHURCH OF ENGLAND) (LEVIS)

1870—	14 B.....	1 M.....	16 S.
1871—	13 B.....	6 M.....	19 S.
1872—	9 B.....	3 M.....	5 S.
1873—	7 B.....	7 M.....	9 S.
1874—	12 B.....	5 M.....	15 S.
1875—	14 B.....	5 M.....	9 S.
1876—	14 B.....	2 M.....	10 S.

(2) Registre de 1860 absent.

1877—	11 B.....	4 M.....	3 S.
1878—	12 B.....	6 M.....	10 S.
1879—	8 B.....	2 M.....	7 S.
1880—	12 B.....	4 M.....	11 S.
1881—	11 B.....	2 M.....	7 S.
1882—	13 B.....	5 M.....	15 S.
1883—	13 B.....	7 M.....	13 S.
1884—	8 B.....	4 M.....	7 S.
1885—	12 B.....	4 M.....	8 S.
1886—	7 B.....	1 M.....	5 S.
1887—	10 B.....	... M.....	5 S.
1888—	4 B.....	2 M.....	5 S.
1889—	5 B.....	1 M.....	5 S.
1890—	6 B.....	... M.....	8 S.
1891—	5 B.....	... M.....	2 S.
1892—	6 B.....	1 M.....	5 S.
1893—	9 B.....	1 M.....	5 S.
1894—	3 B.....	1 M.....	4 S.
1895—	5 B.....	1 M.....	5 S.
1896—	5 B.....	4 M.....	2 S.
1897—	1 B.....	... M.....	2 S.
1898—	5 B.....	1 M.....	1 S.
1899—	2 B.....	1 M.....	2 S.
1900—	1 B.....	5 M.....	4 S.
1901—	2 B.....	4 M.....	... S.
1902—	2 B.....	3 M.....	2 S.
1903—	3 B.....	... M.....	3 S.
1904—	4 B.....	... M.....	2 S.
1905—	3 B.....	... M.....	... S.
1906—	4 B.....	1 M.....	... S.
1907—	1 B.....	2 M.....	2 S.
1908—	... M.....	1 M.....	4 S.
1909—	1 B.....	... M.....	... S.

1910—	...	M.....	1	M.....	2	S.
1911—	1	B.....	...	M.....	...	S.
1912—	1	B.....	1	M.....	5	S.
1913—	1	B.....	...	M.....	2	S.
1914—	2	B.....	2	M.....	4	S.
1915—	4	B.....	...	M.....	4	S.
1916—		B.....		M.....		S.
1917—		B.....		M.....		S.
1918—		B.....		M.....		S.
1919—		B.....		M.....		S.
1920—		B.....		M.....		S.

LEVIS' PRESBYTERIAN OR CHURCH OF
SCOTLAND (LEVIS)

1855—	18	B.....	...	M.....	...	S.
1856—	14	B.....	5	M.....	...	S.
1857—	12	B.....	3	M.....	...	S.
1858—	12	B.....	6	M.....	...	S.
1859—	15	B.....	3	M.....	...	S.
1860—	14	B.....	5	M.....	...	S.
1861—	12	B.....	6	M.....	...	S.
1862—	17	B.....	4	M.....	1	S.
1863—	9	B.....	4	M.....	...	S.
1864—	11	B.....	1	M.....	2	S.
1865—	23	B.....	2	M.....	3	S.
1866—	31	B.....	9	M.....	7	S.
1867—	24	B.....	14	M.....	3	S.
1868—	43	B.....	1	M.....	7	S.
1869—	21	B.....	2	M.....	8	S.
1870—	14	B.....	3	M.....	4	S.
1871—	13	B.....	5	M.....	2	S.
1872—	7	B.....	7	M.....	4	S.

1873—	13 B.....	4 M.....	2 S.
1874—	15 B.....	13 M.....	1 S.
1875—	6 B.....	4 M.....	3 S.
1876—	15 B.....	3 M.....	2 S.
1877—	11 B.....	3 M.....	3 S.
1878—	11 B.....	3 M.....	6 S.
1879—	9 B.....	2 M.....	1 S.
1880—	9 B.....	3 M.....	3 S.
1881—	10 B.....	4 M.....	4 S.
1882—	12 B.....	1 M.....	12 S.
1883—	9 B.....	3 M.....	4 S.
1884—	7 B.....	4 M.....	... S.
1885—	5 B.....	5 M.....	3 S.
1886—	7 B.....	3 M.....	4 S.
1887—	5 B.....	2 M.....	5 S.
1888—	6 B.....	2 M.....	5 S.
1889—	4 B.....	2 M.....	3 S.
1890—	2 B.....	2 M.....	1 S.
1891—	2 B.....	3 M.....	4 S.
1892—	7 B.....	1 M.....	2 S.
1893—	6 B.....	1 M.....	5 S.
1894—	3 B.....	1 M.....	2 S.
1895—	3 B.....	3 M.....	... S.
1896—	3 B.....	... M.....	1 S.
1897—	3 B.....	... M.....	3 S.
1898—	2 B.....	... M.....	... S.
1899—	7 B.....	... M.....	6 S.
1900—	... B.....	1 M.....	... S.
1901—	1 B.....	... M.....	1 S.
1902—	3 B.....	1 M.....	2 S.
1903—	1 B.....	... M.....	4 S.
1904—	5 B.....	... M.....	... S.

ARCHIVES DE QUEBEC

315

1905—	...	M.....	1 M.....	(1)	1 S.
1907—	7	B.....	1 M.....		2 S.
1908—	3	B.....	2 M.....	(2)	1 S.
1911—	3	B.....	2 B.....		3 S.
1912—	4	B.....	5 M.....		4 S.
1913—	2	B.....	4 M.....		... S.
1914—	3	B.....	1 M.....		3 S.
1915—	4	B.....	... M.....		3 S.
1916—		B.....	M.....		S.
1917—		B.....	M.....		S.
1918—		B.....	M.....		S.
1919—		B.....	M.....		S.
1920—		B.....	M.....		S.

CHRIST'S CHURCH (CHURCH OF ENGLAND)
NEW-LIVERPOOL (LEVIS)

1872—	4	B.....	... M.....		... S.
1873—	5	B.....	1 M.....		5 S.
1874—	9	B.....	1 M.....		7 S.
1875—	4	B.....	... M.....		4 S.
1876—	4	B.....	... M.....		2 S.
1877—	10	B.....	1 M.....		2 S.
1878—	6	B.....	... M.....		3 S.
1879—	5	B.....	... M.....		... S.
1880—	4	B.....	... M.....		1 S.
1881—	7	B.....	... M.....		4 S.
1882—	4	B.....	... M.....		3 S.
1883—	7	B.....	2 M.....		1 S.
1884—	5	B.....	1 M.....		1 S.
1885—	2	B.....	1 M.....		6 S.

(1) Registre de 1906 absent.

(2) Registres de 1909 et de 1910 absents.

1886—	3 B.....	2 M.....	3 S.
1887—	1 B.....	... M.....	... S.
1888—	2 B.....	... M.....	4 S.
1889—	1 B.....	... M.....	1 S.
1890—	3 B.....	... M.....	1 S.
1891—	4 B.....	... M.....	... S.
1892—	1 B.....	... M.....	3 S.
1893—	2 B.....	... M.....	2 S.
1894—	4 B.....	... M.....	... S.
1895—	1 B.....	1 M.....	2 S.
1896—	1 B.....	2 M.....	... S.
1897—	4 B.....	2 M.....	2 S.
1898—	3 B.....	2 M.....	2 S.
1899—	4 B.....	1 M.....	1 S.
1900—	... B.....	1 M.....	2 S.
1901—	3 B.....	3 M.....	3 S.
1902—	3 B.....	... M.....	4 S.
1903—	... B.....	1 M.....	2 S.
1904—	5 B.....	2 M.....	1 S.
1905—	1 B.....	... M.....	1 S.
1906—	1 B.....	1 M.....	4 S.
1907—	3 B.....	1 M.....	3 S.
1908—	3 B.....	... M.....	3 S.
1909—	2 B.....	... M.....	... S.
1910—	... B.....	1 M.....	1 S.
1911—	5 B.....	1 M.....	... S.
1912—	1 B.....	1 M.....	... S.
1913—	1 B.....	1 M.....	1 S.

SAINT-MARY'S CHURCH MONTMORENCY
(CHURCH OF ENGLAND)

1861—	4 B.....	... M.....	... S.
-------	----------	------------	--------

1862—	1 B.....	3 M.....	... S.
1863—	7 B.....	1 M.....	... S.
1864—	1 B.....	... M.....	... S.
1865—	6 B.....	... M.....	2 S.
1866—	4 B.....	... M.....	... S.
1867—	4 B.....	... M.....	6 S.
1868—	4 B.....	1 M.....	5 S.
1869—	4 B.....	... M.....	7 S.
1870—	2 B.....	... M.....	14 S.
1871—	3 B.....	1 M.....	14 S.
1872—	5 B.....	2 M.....	8 S.
1873—	6 B.....	... M.....	9 S.
1874—	1 B.....	1 M.....	3 S.
1875—	4 B.....	2 M.....	10 S.
1876—	... B.....	... M.....	9 S.
1877—	1 B.....	1 M.....	4 S.
1878—	5 B.....	... M.....	3 S.
1879—	1 B.....	... M.....	2 S.
1880—	2 B.....	... M.....	... S.
1881—	4 B.....	... M.....	1 S.
1882—	3 B.....	... M.....	... S.
1883—	2 B.....	1 M.....	2 S.
1896—	3 B.....	... M.....	... S.
1898—	2 B.....	... M.....	2 S.
1899}—			
1900}—	3 B.....	... M.....	1 S.
1901—	1 B.....	... M.....	3 S.
1902—	3 B.....	... M.....	3 S.
1903—	5 B.....	... M.....	3 S.
1904—	2 B.....	... M.....	5 S.
1905—	1 B.....	... M.....	3 S.
1906—	3 B.....	... M.....	6 S.
1907—	4 B.....	... M.....	2 S.

1908—	7 B.....	1 M.....	3 S.
1909—	5 B.....	... M.....	4 S.
1910—	4 B.....	1 M.....	1 S.
1911—	4 B.....	1 M.....	1 S.
1912—	5 B.....	1 M.....	2 S.
1913—	3 B.....	... M.....	3 S.
1914—	3 B.....	... M.....	2 S.
1915—	1 B.....	1 M.....	... S.
1916—	B.....	M.....	S.
1917—	B.....	M.....	S.
1918—	B.....	M.....	S.
1919—	B.....	M.....	S.
1920—	B.....	M.....	S.

SAINT-JAMES' CHURCH, LAKE BEAUPORT
(CHURCH OF ENGLAND)

1882—	3 B.....	... M.....	... S.
1892-98	7 B.....	3 M.....	1 S.
1899—	1 B.....	2 M.....	2 S.
1900—	3 B.....	... M.....	2 S.
1901—	... B.....	... M.....	1 S.
1904—	... B.....	... M.....	... S.
1905—	2 B.....	... M.....	... S.
1906—	... B.....	... M.....	... S.
1907—	2 B.....	... M.....	2 S.
1908—	... B.....	... M.....	2 S.
1910—	3 B.....	... M.....	3 S.
1912—	1 B.....	... M.....	1 S.
1914—	1 B.....	... M.....	... S.
1915—	1 B.....	... M.....	... S.
1916—	B.....	M.....	S.
1917—	B.....	M.....	S.

ARCHIVES DE QUEBEC

319

1918—	B.....	M.....	S.
1919—	B.....	M.....	S.
1920—	B.....	M.....	S.

ST-MARY'S CHAPEL, CHURCH OF ENGLAND,
ILE D'ORLEANS (MONTMORENCY)

1867—	1 B.....	M.....	S.
1868—	1 B.....	1 M.....	S.
1906—	1 B.....	1 M.....	S.
1908—	... B.....	1 M.....	S.
1909—	1 B.....	1 M.....	1 S.
1910—	... B.....	1 M.....	S.
1911—	1 B.....	M.....	S.

DISPERSED CHURCH OF ENGLAND CONGREGA-
TIONS IN THE DISTRICT OF QUEBEC
(TRAVELLING MISSIONARY)

1826—	58 B.....	8 B.....	S.
1836—	70 B.....	6 M.....	23 S.
1837-38-39	87 B.....	3 M.....	3 S.
1843—	12 B.....	M.....	S.
1844—	13 B.....	1 M.....	13 S.
1845—	45 B.....	1 M.....	28 S.
1846—	8 B.....	M.....	16 S.
1847—	10 B.....	M.....	45 S.
1848—	17 B.....	2 M.....	21 S.

TOWNSHIP OF IRELAND, COUNTY OF MEGAN-
TIC, (CHURCH OF ENGLAND)

1840—	33 B.....	9 M.....	4 S.
-------	-----------	----------	------

1841—	30 B.....	5 M.....	3 S.
1842—	21 B.....	5 M.....	5 S.
1843—	56 B.....	7 M.....	8 S.
1844—	32 B.....	8 M.....	7 S.
1845—	45 B.....	7 M.....	13 S.
1846—	36 B.....	8 M.....	3 S.
1847—	20 B.....	M.....	8 S.
1848—	8 B.....	2 M.....	S.
1849—	12 B.....	1 M.....	S.
1850—	32 B.....	12 M.....	5 S.
1851—	17 B.....	6 M.....	3 S.
1852—	66 B.....	2 M.....	7 S.
1853—	55 B.....	18 M.....	S.
1854—	59 B.....	4 M.....	4 S.
1855—	42 B.....	4 M.....	2 S.
1856—	45 B.....	5 M.....	10 S.
1857—	41 B.....	4 M.....	8 S.

LEEDS AND PARTS ADJACENT (CHURCH OF
ENGLAND)

1831—	60 B.....	4 M.....	5 S.
1832—	140 B.....	17 M.....	8 S.
1833—	71 B.....	20 M.....	1 S.
1834—	46 B.....	M.....	12 S.
1835—	87 B.....	17 M.....	1 S.
1836—	69 B.....	9 M.....	2 S.
1837—	50 B.....	17 M.....	6 S.
1838—	67 B.....	15 M.....	6 S.
1839—	38 B.....	9 M.....	S.
1840—	41 B.....	7 M.....	2 S.
1841—	24 B.....	10 M.....	8 S.
1842—	50 B.....	15 M.....	9 S.

ARCHIVES DE QUEBEC

321

1843—	28 B.....	3 M.....	5 S.
1844—	22 B.....	5 M.....	14 S.
1845—	21 B.....	5 M.....	10 S.
1846—	22 B.....	11 M.....	3 S.
1847—	36 B.....	20 M.....	8 S.
1848—	42 B.....	14 M.....	1 S.
1849—	22 B.....	7 M.....	6 S.
1850—	18 B.....	2 M.....	2 S.
1851—	11 B.....	3 M.....	3 S.
1852—	33 B.....	3 M.....	8 S.
1853—	23 B.....	7 M.....	8 S.
1854—	26 B.....	2 M.....	2 S.
1856—	16 B.....	1 M.....	1 S.
1857—	16 B.....	... M.....	5 S.

LEEDS (WESLEYAN METHODIST)

1851—	32 B.....	8 M.....	3 S.
1852—	43 B.....	4 M.....	5 S.
1853—	45 B.....	14 M.....	5 S.
1854—	35 B.....	8 M.....	... S.
1855—	63 B.....	10 M.....	5 S.
1856—	50 B.....	20 M.....	4 S.
1857—	41 B.....	5 M.....	3 S.

LEEDS AND PARTS ADJACENT (CHURCH OF SCOTLAND)

1833—	14 B.....	10 M.....	... S.
1834—	15 B.....	1 M.....	... S.
1838—	10 B.....	1 M.....	... S.
1839—	38 B.....	10 M.....	... S.
1843—	33 B.....	4 M.....	1 S.

ARCHIVES DE QUEBEC

1851—	21 B.....	10 M.....	1 S.
1854—	30 B.....	6 M.....	3 S.
1855—	24 B.....	6 M.....	4 S.
1856—	20 B.....	12 M.....	1 S.
1857—	12 B.....	6 M.....	... S.

NEW-IRELAND AND INVERNESS, COUNTY OF
MEGANTIC (CHURCH OF SCOTLAND)

1837—	43 B.....	5 M.....	2 S.
1838—	39 B.....	15 M.....	... S.
1839—	37 B.....	8 M.....	2 S.
1840—	32 B.....	8 M.....	... S.
1841—	37 B.....	8 M.....	4 S.
1842—	33 B.....	6 M.....	... S.
1843—	46 B.....	8 M.....	4 S.
1844—	44 B.....	5 M.....	3 S.
1845—	22 B.....	2 M.....	3 S.
1848—	15 B.....	3 M.....	1 S.
1850—	35 B.....	... M.....	2 S.
1856—	18 B.....	2 M.....	... S.
1857—	16 B.....	3 M.....	2 S.

TOWNSHIP OF FRAMPTON AND STANDON
BEAUCE (CHURCH OF ENGLAND)

1835—	70 B.....	2 M.....	4 S.
1836—	22 B.....	4 M.....	2 S.
1837—	21 B.....	1 M.....	2 S.
1838—	25 B.....	1 M.....	2 S.
1839—	28 B.....	2 M.....	2 S.
1840—	26 B.....	7 M.....	3 S.
1841—	26 B.....	2 M.....	4 S.

1842—	20 B.....	2 M.....	7 S.
1843—	33 B.....	2 M.....	4 S.
1844—	28 B.....	10 M.....	8 S.
1845—	28 B.....	4 M.....	2 S.
1846—	41 B.....	7 M.....	3 S.
1848—	24 B.....	4 M.....	... S.
1849—	14 B.....	1 M.....	2 S.
1850—	7 B.....	... M.....	... S.
1851—	16 B.....	5 M.....	3 S.
1852—	16 B.....	... M.....	1 S.
1853—	9 B.....	... M.....	1 S.
1854—	16 B.....	2 M.....	3 S.
1856—	36 B.....	7 M.....	2 S.
1857—	25 B.....	2 M.....(1)	5 S.

KENNEBEC SETTLEMENT CONGREGATION CONNECTED WITH THE CHURCH OF SCOTLAND

1844—	30 B.....	... M.....	6 S.
1845—	8 B.....	2 M.....(2)	6 S.

ST ANDREW'S CHURCH OF MELBOURNE
(CHURCH OF SCOTLAND)

1857—	17 B.....	1 M.....	2 S.
-------	-----------	----------	------

UNITED CHURCH OF ENGLAND AND IRELAND FOR THE QUEBEC AND RICHWOOD SECTION OF THE GRAND TRUNK RAILWAY

1853—	7 B.....	... M.....	... S.
1854—	6 B.....	... M.....	... S.

(1) Au palais de justice de Saint-Joseph, Beauce, on conserve les registres de l'église d'Angleterre pour les cantons de Frampton, Standon et Crambourne, de 1858 à 1910.

(2) Au palais de justice de Saint-Joseph, Beauce, on trouvera un certain nombre des registres de l'église d'Ecosse postérieurs à 1845.

ST-GILLES, ST-SYLVESTRE AND ADJACENT
MISSIONS (CHURCH OF SCOTLAND)

1857—	16 B.....	1 M.....	3 S.
1858—	7 B.....	2 M.....	2 S.
1859—	18 B.....	3 M.....	... S.
1860—	8 B.....	5 M.....	4 S.
1861—	13 B.....	2 M.....	1 S.
1862—	11 B.....	2 M.....	2 S.
1863—	18 B.....	1 M.....	2 S.
1864—	13 B.....	2 M..... (1)	5 S.
1866—	6 B.....	... M.....	... S.
1867—	11 B.....	3 M.....	1 S.
1868—	10 B.....	4 M.....	2 S.
1869—	10 B.....	... M.....	... S.
1870—	12 B.....	2 M.....	1 S.
1871—	12 B.....	2 M.....	3 S.
1872—	5 B.....	1 M.....	4 S.
1873—	12 B.....	1 M.....	1 S.
1874—	11 B.....	1 M.....	... S.
1875—	8 B.....	1 M.....	2 S.
1876—	14 B.....	4 M.....	4 S.
1877—	5 B.....	2 M.....	5 S.
1878—	14 B.....	2 M.....	3 S.
1879—	4 B.....	2 M..... (2)	3 S.
1883—	17 B.....	7 M.....	7 S.
1884—	9 B.....	1 M.....	2 S.
1885—	10 B.....	... M.....	4 S.
1887—	7 B.....	2 M.....	2 S.
1890—	5 B.....	1 M.....	4 S.

(1) Registre de 1865 absent.

(2) Registres de 1880, 1881 et 1882 absents.

SAINT-GILLES, SAINT-SYLVESTRE AND AD-
JOINING MISSIONS (CHURCH OF ENGLAND)

1840—	5 B.....	1 M.....	2 S.
1841—	29 B.....	2 M.....	1 S.
1842—	33 B.....	3 M.....	2 S.
1843—	35 B.....	3 M.....	3 S.
1844—	27 B.....	6 M.....	... S.
1845—	27 B.....	2 M.....	2 S.
1847—	52 B.....	6 M.....	4 S.
1848—	48 B.....	9 M.....	2 S.
1849—	49 B.....	6 M.....	4 S.
1850—	42 B.....	5 M.....	1 S.
1851—	43 B.....	7 M.....	4 S.
1852—	48 B.....	2 M.....	7 S.
1853—	40 B.....	5 M.....	6 S.
1854—	50 B.....	2 M.....	4 S.
1856—	29 B.....	2 M.....	4 S.
1857—	36 B.....	4 M.....	1 S.
1858—	26 B.....	3 M.....	3 S.
1859—	37 B.....	2 M.....	4 S.
1860—	22 B.....	3 M.....	2 S.
1861—	25 B.....	5 M.....	10 S.
1862—	28 B.....	6 M.....	5 S.
1863—	26 B.....	4 M.....	4 S.
1864—	20 B.....	3 M.....	10 S.
1865—	16 B.....	2 M.....	10 S.
1866—	33 B.....	3 M.....	4 S.
1867—	23 B.....	1 M.....	2 S.
1868—	27 B.....	3 M.....	9 S.
1869—	15 B.....	3 M.....	5 S.
1870—	20 B.....	3 M.....	6 S.
1871—	21 B.....	2 M.....	8 S.

1872—	33 B.....	... M.....	8 S.
1873—	13 B.....	5 M.....	7 S.
1874—	17 B.....	3 M.....	4 S.
1875—	11 B.....	5 M.....	8 S.
1876—	14 B.....	... M.....	7 S.
1877—	12 B.....	1 M.....	6 S.
1878—	10 B.....	1 M.....	3 S.
1879—	10 B.....	2 M.....	2 S.
1880—	14 B.....	4 M.....	8 S.
1881—	9 B.....	... M.....	8 S.
1882—	15 B.....	1 M.....	6 S.
1883—	6 B.....	... M.....	5 S.
1884—	7 B.....	3 M.....	8 S.
1885—	14 B.....	3 M.....	2 S.
1886—	11 B.....	2 M.....	3 S.
1887—	8 B.....	3 M.....	1 S.
1888—	12 B.....	2 M.....	3 S.
1889—	4 B.....	... M.....	3 S.
1890—	13 B.....	2 M.....	6 S.
1891—	9 B.....	1 M.....	1 S.
1893—	16 B.....	3 M.....	8 S.

BOURG-LOUIS, PORTNEUF, JACQUES-CARTIER
AND PARTS ADJACENT (CHURCH OF EN-
GLAND)

1840—	6 B.....	3 M.....	3 S.
1841—	17 B.....	10 M.....	3 S.
1842-43	38 B.....	13 M.....	4 S.
1844—	25 B.....	2 M.....	4 S.
1845-46	12 B.....	3 M.....	2 S.
1849—	35 B.....	6 M.....	11 S.
1850—	25 B.....	7 M.....	9 S.

ARCHIVES DE QUEBEC

327

1851—	14 B.....	1 M.....	5 S.
1853—	4 B.....	5 M.....	6 S.
1856—	16 B.....	3 M.....	8 S.
1857—	27 B.....	4 M.....	16 S.
1858—	26 B.....	5 M.....	5 S.
1859—	37 B.....	3 M.....	12 S.
1860—	34 B.....	4 M.....	9 S.
1861—	32 B.....	2 M.....	9 S.
1862—	29 B.....	5 M.....	15 S.
1863—	30 B.....	... M.....	9 S.
1864—	23 B.....	2 M.....	7 S.
1865—	19 B.....	2 M.....	5 S.
1866—	22 B.....	2 M.....	8 S.
1867—	14 B.....	... M.....	7 S.
1868—	17 B.....	3 M.....	8 S.
1869—	21 B.....	1 M.....	6 S.
1870—	18 B.....	2 M.....	6 S.
1871—	21 B.....	1 M.....	9 S.
1872—	B.....	M.....	S.

PORTNEUF (CHURCH OF ENGLAND)

1872—	11 B.....	... M.....	3 S.
1873—	18 B.....	1 M.....	6 S.
1874—	10 B.....	3 M.....	5 S.
1875—	12 B.....	... M.....	2 S.
1876—	15 B.....	... M.....	... S.
1877—	19 B.....	... M.....	4 S.
1878—	7 B.....	... M.....	6 S.
1879—	12 B.....	... M.....	10 S.
1880—	11 B.....	... M.....	3 S.
1881—	12 B.....	... M.....	2 S.
1882—	11 B.....	2 M.....	4 S.

1883—	7 B.....	1 M.....	4 S.
1884—	17 B.....	M.....	8 S.
1885—	7 B.....	M.....	2 S.
1886—	7 B.....	M.....	4 S.
1887—	10 B.....	6 M.....	7 S.
1888—	13 B.....	M.....	S.
1889—	8 B.....	M.....	4 S.
1890—	9 B.....	M.....	S.
1891—	7 B.....	M.....	1 S.
1892—	4 B.....	M.....	6 S.
1893—	5 B.....	M.....	4 S.
1894—	6 B.....	2 M.....	4 S.
1895—	6 B.....	1 M..... (1)	3 S.
1897—	2 B.....	M.....	2 S.
1898—	4 B.....	1 M.....	2 S.
1899—	3 B.....	M.....	1 S.
1900—	1 B.....	M.....	2 S.
1901—	3 B.....	1 M.....	1 S.
1902—	1 B.....	2 M.....	2 S.
1903—	2 B.....	M.....	2 S.
1904—	3 B.....	M..... (2)	S.
1907—	2 B.....	1 M.....	S.
1908—	5 B.....	2 M.....	S.
1909—	6 B.....	M.....	2 S.
1910—	5 B.....	1 M.....	3 S.
1911—	4 B.....	M.....	5 S.
1912—	10 B.....	M.....	4 S.
1913—	5 B.....	2 M.....	3 S.
1914—	4 B.....	3 M.....	2 S.
1915—	5 B.....	M.....	3 S.
1916—	B.....	M.....	S.

(1) Registre de 1896 absent.

(2) Registres de 1905 et de 1906 absents.

ARCHIVES DE QUEBEC

329

1917—	B.....	M.....	S.
1918—	B.....	M.....	S.
1919—	B.....	M.....	S.
1920—	B.....	M.....	S.

BOURG-LOUIS (CHURCH OF ENGLAND)

1872—	13 B.....	4 M.....	8 S.
1873—	9 B.....	1 M.....	5 S.
1874—	15 B.....	1 M.....	5 S.
1875—	12 B.....	4 M.....	5 S.
1876—	4 B.....	... M.....	3 S.
1877—	8 B.....	... M.....	2 S.
1878—	11 B.....	1 M.....	6 S.
1879—	6 B.....	... M.....	9 S.
1880—	12 B.....	1 M.....	6 S.
1881—	13 B.....	3 M.....	7 S.
1882—	15 B.....	1 M.....	7 S.
1883—	13 B.....	2 M.....	9 S.
1884—	10 B.....	2 M.....	2 S.
1885—	13 B.....	2 M.....	7 S.
1886—	16 B.....	7 M.....	5 S.
1887—	14 B.....	1 M.....	8 S.
1888—	11 B.....	1 M.....	3 S.
1889—	14 B.....	4 M.....	4 S.
1890—	9 B.....	1 M.....	3 S.
1891—	10 B.....	1 M.....	8 S.
1892—	11 B.....	1 M.....	11 S.
1893—	9 B.....	... M.....	6 S.
1894—	9 B.....	2 M.....	8 S.
1895—	5 B.....	2 M.....	3 S.
1896—	9 B.....	5 M.....	6 S.
1897—	4 B.....	... M.....	9 S.

1898—	7 B.....	1 M.....	5 S.
1899—	5 B.....	1 M.....	4 S.
1900—	8 B.....	2 M.....	5 S.
1901—	4 B.....	2 M.....	3 S.
1902—	12 B.....	2 M.....	6 S.
1903—	7 B.....	2 M.....	4 S.
1904—	4 B.....	1 M.....	7 S.
1905—	3 B.....	1 M.....	16 S.
1906—	12 B.....	3 M.....	6 S.
1907—	2 B.....	2 M.....	9 S.
1908—	2 B.....	2 M.....	8 S.
1909—	6 B.....	2 M.....	7 S.
1910—	2 B.....	1 M.....	4 S.
1911—	3 B.....	2 M.....	6 S.
1912—	5 B.....	1 M.....	2 S.
1913—	2 B.....	3 M.....	3 S.
1914—	7 B.....	1 M.....	4 S.
1915—	... B.....	1 M.....	4 S.
1916—	B.....	M.....	S.
1917—	B.....	M.....	S.
1918—	B.....	M.....	S.
1919—	B.....	M.....	S.
1920—	B.....	M.....	S.

BOURG-LOUIS, PORTNEUF AND PARTS ADJACENT
IN THE TOWNSHIP OF NEW-IRELAND
(WESLEYAN METHODISTS)

1834—	25 B.....	... M.....	1 S.
1835—	16 B.....	1 M.....	... S.
1836—	71 B.....	6 M.....	1 S.
1837—	43 B.....	13 M.....	18 S.
1838—	26 B.....	13 M.....	8 S.

ARCHIVES DE QUEBEC

331

1839—	40 B.....	1 M.....	8 S.
1846—	18 B.....	3 M.....	4 S.
1847—	22 B.....	1 M.....	... S.
1864—	9 B.....	1 M.....	1 S.
1865—	15 B.....	3 M.....	2 S.
1866—	13 B.....	1 M.....	1 S.
1867—	35 B.....	2 M.....	2 S.
1868—	10 B.....	2 M.....	... S.
1869—	11 B.....	3 M.....	... S.
1870—	5 B.....	... M.....	... S.

VALCARTIER, STONEHAM, LAKE BEAUPORT
(CHURCH OF ENGLAND)

1839—	27 B.....	3 M.....	... S.
1840—	43 B.....	3 M.....	1 S.
1841—	25 B.....	... M.....	5 S.
1842—	36 B.....	5 M.....	1 S.
1843-44	51 B.....	7 M.....	2 S.
1845—	20 B.....	4 M.....	2 S.
1846—	25 B.....	1 M.....	3 S.
1847—	16 B.....	4 M.....	8 S.
1848—	24 B.....	3 M.....	10 S.
1849—	9 B.....	6 M.....	5 S.
1850—	26 B.....	3 M.....	3 S.
1851—	16 B.....	2 M.....	13 S.
1852—	28 B.....	4 M.....	4 S.
1853—	17 B.....	5 M.....	4 S.
1854—	22 B.....	3 M.....	5 S.
1855—	18 B.....	3 M.....	5 S.
1856—	11 B.....	... M.....	8 S.
1857—	30 B.....	1 M.....	9 S.
1858—	21 B.....	4 M.....	8 S.

1859—	28 B.....	2 M.....	9 S.
1861—	17 B.....	2 M.....	4 S.
1862—	7 B.....	... M.....	2 S.
1863—	18 B.....	2 M.....	10 S.
1864—	20 B.....	2 M.....	12 S.
1865—	24 B.....	3 M.....	3 S.
1866—	15 B.....	2 M.....	5 S.
1867—	22 B.....	3 M.....	8 S.
1868—	20 B.....	4 M.....	23 S.
1869—	22 B.....	4 M.....	7 S.
1870—	23 B.....	2 M.....	6 S.
1871—	17 B.....	4 M.....	6 S.
1872—	28 B.....	5 M.....	9 S.
1873—	24 B.....	1 M.....	10 S.
1874—	24 B.....	2 M.....	10 S.
1875—	11 B.....	... M.....	7 S.
1876—	17 B.....	... M.....	3 S.
1877—	21 B.....	2 M.....	7 S.
1878—	22 B.....	2 M.....	6 S.
1879—	15 B.....	2 M.....	5 S.
1880—	27 B.....	1 M.....	12 S.
1881—	22 B.....	2 M.....	9 S.
1882—	13 B.....	2 M.....	5 S.
1883—	13 B.....	1 M.....	6 S.
1884—	11 B.....	5 M.....	4 S.
1885—	12 B.....	2 M.....	4 S.
1886—	17 B.....	1 M.....	7 S.
1887—	10 B.....	1 M.....	5 S.
1888—	13 B.....	7 M.....	6 S.
1889—	28 B.....	6 M.....	5 S.
1890—	30 B.....	5 M.....	12 S.
1891—	11 B.....	1 M.....	6 S.
1892—	20 B.....	1 M.....	17 S.

1893—	13 B.....	1 M.....	7 S.
1894—	13 B.....	... M.....	3 S.
1895—	10 B.....	... M.....	11 S.
1896—	5 B.....	3 M.....	7 S.
1897—	14 B.....	1 M.....	8 S.
1898—	9 B.....	... M.....	7 S.
1899—	7 B.....	1 M.....	9 S.
1900—	6 B.....	1 M.....	2 S.
1901—	11 B.....	2 M.....	8 S.
1902—	8 B.....	2 M.....	10 S.
1903—	20 B.....	... M.....	7 S.
1904—	15 B.....	2 M.....	7 S.
1905—	9 B.....	3 M.....	6 S.
1906—	19 B.....	3 M.....	14 S.
1909—	16 B.....	2 M.....	15 S.
1910—	9 B.....	5 M.....	5 S.
1911—	8 B.....	2 M.....	6 S.
1915—	12 B.....	2 M.....	8 S.
1916—	B.....	M.....	S.
1917—	B.....	M.....	S.
1918—	B.....	M.....	S.
1919—	B.....	M.....	S.
1920—	B.....	M.....	S.

VALCARTIER, STONEHAM AND OTHER SETTLEMENTS (CHURCH OF SCOTLAND)

1833—	6 B.....	2 M.....	1 S.
1834—	12 B.....	1 M.....	6 S.
1835—	45 B.....	8 M.....	... S.
1836—	5 B.....	1 M.....	2 S.
1842—	12 B.....	3 M.....	... S.
1843—	13 B.....	3 M.....	5 S.

1847—	12 B.	...	M.	...	4 S.
1848—	13 B.	...	2 M.	...	4 S.
1849—	12 B.	...	1 M.	...	1 S.
1850—	11 B.	...	4 M.	...	1 S.
1851—	11 B.	...	M.	...	S.
1854—	17 B.	...	M.	...	2 S.
1855—	11 B.	...	1 M.	...	6 S.
1856—	14 B.	...	6 M.	...	3 S.
1857—	10 B.	...	2 M.	...	3 S.
1858—	14 B.	...	3 M.	...	4 S.
1859—	8 B.	...	4 M.	...	6 S.
1860—	25 B.	...	2 M.	...	2 S.
1861—	9 B.	...	M.	...	3 S.
1862—	10 B.	...	M.	...	1 S.
1863—	8 B.	...	2 M.	...	2 S.
1864—	11 B.	...	6 M.	...	2 S.
1865—	10 B.	...	4 M.	...	3 S.
1866—	9 B.	...	M.	...	3 S.
1867—	11 B.	...	2 M.	...	3 S.
1868—	11 B.	...	1 M.	...	2 S.
1869—	10 B.	...	M.	...	5 S.
1870—	4 B.	...	M.	...	5 S.
1871—	6 B.	...	1 M.	...	8 S.
1893—	1 B.	...	M.	...	4 S.
1894-95	9 B.	...	M.	...	6 S.
1896—	5 B.	...	M.	...	4 S.
1897—	13 B.	...	M.	...	7 S.
1898—	5 B.	...	M.	...	2 S.
1899—	12 B.	...	M.	...	9 S.
1900—	11 B.	...	3 M.	...	6 S.
1901—	14 B.	...	M.	...	12 S.
1902—	13 B.	...	2 M.	...	6 S.
1903—	9 B.	...	1 M.	...	6 S.

ARCHIVES DE QUEBEC

335

1904—	7 B.....	2 M.....	3 S.
1905—	22 B.....	2 M.....	8 S.
1906—	17 B.....	4 M.....	10 S.
1907—	13 B.....	... M.....	5 S.
1908—	11 B.....	1 M.....	4 S.
1909—	8 B.....	3 M.....	9 S.
1910—	12 B.....	1 M.....	... S.
1911—	14 B.....	... M.....	6 S.
1912—	7 B.....	2 M.....	9 S.
1913—	6 B.....	2 M.....	2 S.
1914—	16 B.....	7 M.....	6 S.
1915—	B.....	M.....	S.
1916—	B.....	M.....	S.
1917—	B.....	M.....	S.

ST-CLEMENT'S MISSION, (CHURCH OF EN-
GLAND) COTE DE LABRADOR

1840—	22 B.....	... M.....	1 S.
1860—	... B.....	2 M.....	1 S.
1861—	1 B.....	... M.....	3 S.
1862—	66 B.....	5 M.....	2 S.
1863—	1 B.....	... M.....	3 S.
1865—	... B.....	... M.....	3 S.
1869—	2 B.....	... M.....	... S.
1894—	25 B.....	5 M.....	1 S.
1895—	34 B.....	10 M.....	6 S.
1896—	19 B.....	6 M.....	4 S.
1897—	16 B.....	6 M.....	12 S.
1898—	31 B.....	4 M.....	14 S.
1899—	19 B.....	... M.....	2 S.
1900—	26 B.....	6 M.....	10 S.
1901—	11 B.....	6 M.....	12 S.

1902—	22 B.....	6 M.....	8 S.
1903—	30 B.....	5 M.....	10 S.
1904—	38 B.....	5 M.....	9 S.
1905—	25 B.....	6 M.....	10 S.
1906—	21 B.....	2 M.....	10 S.
1907—	20 B.....	4 M.....	10 S.
1908—	30 B.....	4 M.....	11 S.
1909—	26 B.....	9 M.....	8 S.
1910—	14 B.....	2 M.....	6 S.
1911—	38 B.....	8 M.....	16 S.
1912—	8 B.....	2 M.....	... S.
1913—	15 B.....	1 M.....	8 S.
1914—	26 B.....	7 M.....	10 S.
1915—	B.....	M.....	S.
1916—	B.....	M.....	S.
1917—	B.....	M.....	S.
1918—	B.....	M.....	S.
1919—	B.....	M.....	S.
1920—	B.....	M.....	S.



INDEX

Amos, Sainte-Thérèse d'	268
Ancienne-Lorette, Notre-Dame de l'	59
Anticosti	271
Aubigny (Church of England), Lévis	310
Authier, Saint-Jude d'	269
Barraute, Saint-Jacques le Majeur de	269
Beaulieu, Sainte-Pétronille de	222
Beaumont, Saint-Etienne de	267
Beauport, Notre-Dame de	50
Beaupré, Sainte-Anne de	171
Beaurivage, Saint-Agapit de	258
Beaurivage, Saint-Gilles de	245
Beaurivage, Saint-Patrice de	260
Betsiamis, Mission de	274
Bienville, Saint-Antoine de	114
Bonne-Espérance de Labrador	271
Bon-Pasteur de Québec, Asile du	35
Bourg-Louis (Church of England)	326
Bourg-Louis (Church of England)	329
Bourg-Louis (Wesleyan Methodists)	330
Breakeyville, Sainte-Hélène de	116
Cap-Rouge, Saint-Félix du	80
Cap-Santé, La Sainte-Famille de	132
Cathédrale anglicane de Québec	276
Chalmer's Church, Québec	305
Charité de Québec, Soeurs de la	35

Charlesbourg, Saint-Charles de	45
Charny, Notre-Dame du Précieux-Sang de	115
Château-Richer, Notre-Dame du	177
Chaudière, Très-Saint-Rédempteur de	116
Christ's Church, New-Liverpool	315
Cimetière Saint-Charles de Québec	37
Congregational Society, Québec	298
Courville, Saint-Louis de	85
Crèche de Québec, Hospice de la	34
Deschaillons, Saint-Jean	238
Deschambault, Saint-Joseph de	137
Dominicaines de l'Enfant-Jésus de Québec	37
Donnacona, Sainte-Agnès de	171
Dosquet, Saint-Octave de	266
Dupuy, Saint-Jacques le Mineur de	269
Ecureuils, Saint-Jean-Baptiste des	141
Etchemin, Saint-Romuald d'	106
Fortierville, Sainte-Philomène de	263
Fossembault, Sainte-Catherine de	146
Frampton (Church of England)	322
Franciscains de Québec, RR. PP.	36
Franciscaines de Marie de Québec	36
Frères des Ecoles Chrétiennes de Québec	38
Gaol of Quebec	297
Garrison of Quebec	295
Giffard, Saint-Ignace de	85
Goulet, Sainte-Cécile de	270
Grondines, Saint-Charles des	117
Halifax (catholique)	271
Halifax, Saint-Ferdinand d'	270

Holy Trinity Church, Québec	289
Holy Trinity Church, Lévis	311
Hôpital-Général de Québec	21
Hôpital de Marine de Québec	31
Hôpital Saint-François d'Assise de Québec	34
Hospice Guay de Lauzon	91
Hospice de la Miséricorde de Québec	32
Hospice Saint-Vincent de Paul de Québec	34
Hôtel-Dieu du Sacré-Coeur de Québec	29
Hôtel-Dieu du Précieux Sang de Québec	20
Hôtel-Dieu du Coeur Agonisant de Jésus de Lévis.	106
Ile d'Orléans (Church of England)	319
Immigration (Church of England)	288
Inverness (Church of Scotland)	322
Inverness (catholique)	271
Ireland (Church of England)	319
Issoudun, Notre-Dame d'	265
Jacques-Cartier (Church of England)	326
Jacques-Cartier de Québec, Notre-Dame de	18
Jeune-Lorette, Saint-Ambroise de la	65
Jewish Congregation of Quebec	286
Kennebec (Church of Scotland)	323
Labrador (catholique)	271
Labrador (Church of England)	335
Lac-au-Sable, Saint-Rémi du	167
Lac-Beauport, Saint-Dunstan du	69
Lac-Beauport, Saint-James Church du	318
Lac-Beauport (Church of England)	331
Lac-Edouard, Notre-Dame du Bon-Conseil du	170
Lairret, Saint-François d'Assise de	20

Lamothe, Saint-Luc de	270
Landrienne, Saint-Barnabé de	270
L'Ange-Gardien	182
LaReine, Saint-Philippe de	269
LaSarre, Saint-André de	269
Laurentides, Notre-Dame des	83
Lauzon, Saint-Henri de	97
Lauzon, Hospice Guay de	91
Laval, Sainte-Brigitte de	69
Leeds (catholique)	271
Leeds (Church of England)	320
Leeds (Church of Scotland)	321
Leeds (Wesleyan Methodist)	321
Lévis, Notre-Dame de	103
Lévis, Saint-Joseph de	85
Lévis, Hôtel-Dieu de	106
Lévis, Monastère du Précieux-Sang de	106
Lévis (Church of England)	310
Lévis (Church of Scotland)	313
Limoilou, Saint-Charles de	16
Limoilou, Couvent du Saint-Coeur de Marie	34
London Missionary Society of Quebec	287
Longue-Pointe	272
Lorette (village des Hurons)	83
Lotbinière, Saint-Louis de	228
Lutheran Church of Norway	288
Macamic, Saint-Jean de	268
Magpie	271
Manicouagan	272
Marine Hospital of Quebec	297
Maternité de Québec	32
Melbourne	322

Mines, Saint-Eloi les	171
Missionnaires du Sacré-Coeur de Québec	38
Moisie, Saint-Joseph de	273
Montagnais	274
Montauban, Notre-Dame des Anges de	163
Montmorency (Saint-Mary's Church)	316
Nascapis	274
Nataskouan	273
Nottaway, Saint-Paul de	269
Neuville, Sainte-Jeanne de	160
New-Ireland (Church of Scotland)	322
New-Ireland (Wesleyan Methodists)	330
Notre-Dame de Québec (basilique)	1
Notre-Dame de la Garde de Québec	14
Notre-Dame de Jacques-Cartier de Québec	18
Notre-Dame du Chemin de Québec	19
Notre-Dame de Sainte-Foy	39
Notre-Dame de Beauport	50
Notre-Dame de l'Ancienne-Lorette	59
Notre-Dame de Lorette (village des Hurons)	83
Notre-Dame des Laurentides	83
Notre-Dame de Lévis	103
Notre-Dame du Précieux-Sang de Charny	115
Notre-Dame des Sept-Douleurs de Portneuf	158
Notre-Dame des Anges de Montauban	163
Notre-Dame du Bon-Conseil du Lac-Edouard	170
Notre-Dame de la Visitation du Château-Richer	177
Notre-Dame du Sacré-Coeur d'Issoudun	265
Notre-Dame de Nataskouan	273
Parisville, Saint-Jacques de	264
Pentecôte	275

Pintendre, Saint-Louis de	114
Pointe-aux-Esquimaux	273
Pointe-aux-Trembles, Saint-François de Sales de la	121
Portneuf, Notre-Dame de	158
Portneuf (Church of England)	326
Privat, Saint-Pierre de	270
Québec, Notre-Dame de (basilique)	1
Québec, Saint-Roch de	5
Québec, Saint-Patrice de	8
Québec, Saint-Jean-Baptiste de	11
Québec, Saint-Sauveur de	13
Québec, Notre-Dame de la Garde de	14
Québec, Notre-Dame du Chemin de	19
Québec, Très Saint-Sacrement de	19
Québec, Sacré-Coeur de	20
Québec, Saint-Coeur de Marie de	20
Québec, Hôtel-Dieu du Précieux-Sang de	20
Québec, Hôpital-Général de	21
Québec, Hôtel-Dieu du Sacré-Coeur de	29
Québec, Hôpital de marine de	31
Québec, Marine Hospital of	297
Québec, Hospice de la Miséricorde de	32
Québec, Hôpital Saint-François d'Assise de	34
Québec, Hospice Saint-Vincent de Paul de	34
Québec, Asile du Bon-Pasteur de	35
Québec, Soeurs de la Charité de	35
Québec, RR. PP. Franciscains de	36
Québec, Franciscaines de Marie de	36
Québec, Monastère des Ursulines de	37
Québec, Dominicaines de l'Enfant-Jésus de	37
Québec, Cimetière Saint-Charles de	37
Québec, Frères des Ecoles Chrétiennes de	38

ARCHIVES DE QUEBEC

343

Québec, Régiment Composé de	38
Québec, Greffier de la cité de	38
Québec, Saint-Michel Archange de	57
Québec, Jewish Congregation of	286
Québec, Eglise baptiste française de	287
Québec, Baptist Societies	291
Québec, Eglise presbytérienne française de	289
Québec, Saint-Mathew's church of	293
Québec, Garrison of	295
Québec, Port of	297
Québec, Saint-Peter's Chapel	299
Québec, Wesleyan Methodists	302
Québec, Chalmer's Church	305
Québec, Cathedral (Church of England)	276
Québec, Saint-Andrew's church	280
Quebec lunatic Asylum	286
Rivière-à-Pierre, Saint-Bernardin de la	164
Rivière-Henri, Saint-Janvier de	266
Rivière Saint-Jean de l'île d'Anticosti	271
Sacré-Coeur de Québec	20
Saint-Agapit	258
Saint-Alban	156
Saint-Ambroise de la Jeune-Lorette	65
Saint-André de la Sarre	269
Saint-Antoine de Bienville	114
Saint-Antoine de Tilly	223
Saint-Apollinaire	250
Saint-Augustin de Portneuf	127
Sainte-Agathe	248
Sainte-Agnès de Donnacona	171
Sainte-Angèle de Saint-Malo	17

Sainte-Anne de Beaupré	171
Saint-Barnabé de Landrienne	270
Saint-Basile	151
Saint-Bernardin de la Rivière-à-Pierre	164
Saint-Casimir	153
Saint-Charles de Charlesbourg	45
Saint-Charles de Limoilou	16
Saint-Charles de Québec (cimetière)	37
Saint-Charles des Grondines	117
Saint-Coeur de Marie de Québec	20
Saint-Colomb de Sillery	75
Sainte-Catherine de Fossembault	146
Sainte-Cécile de Goulet	270
Sainte-Christine	166
Saint-Clément de Labrador (Church of England)	335
Sainte-Croix	233
Saint-David de Lauberivière	112
Saint-Dunstan du Lac-Beauport	69
Saint-Edouard de Stoneham	78
Saint-Edouard	254
Saint-Eloi-les-Mines	171
Saint-Etienne de Lauzon	110
Saint-Etienne de Beaumont	267
Sainte-Emilie	256
Sainte-Famille du Cap-Santé	132
Sainte-Famille de l'île d'Orléans	207
Saint-Félix du Cap-Rouge	80
Saint-Ferdinand d'Halifax	270
Saint-Ferréol	192
Saint-Flavien	252
Saint-François de l'île d'Orléans	202
Saint-François d'Assise de Lairet	20

Saint-François d'Assise de Québec (Hôpital) . . .	34
Saint-François de Sales de la Pointe-aux-Trembles.	121
Sainte-Foy, Notre-Dame de	39
Saint-Gabriel de Valcartier	75
Saint-Gérard Majella	84
Saint-Gilbert	165
Saint-Gilles de Beaurivage	245
Saint-Gilles (Church of England)	325
Saint-Gilles (Church of Scotland)	324
Saint-Grégoire du Sault-Montmorency	82
Saint-Henri de Lauzon	97
Sainte-Hélène de Breakeyville	116
Saint-Ignace de Giffard	85
Saint-Jacques le Majeur de Barraute	269
Saint-Jacques le Mineur de Dupuis	269
Saint-Jacques de Parisville	264
Saint-Janvier de Rivière-Henri	266
Saint-Jean de Macamic	268
Saint-Jean Deschaillons	238
Saint-Jean de l'île d'Orléans	197
Saint-Jean-Baptiste des Ecureuils	141
Saint-Jean-Baptiste de Québec	11
Saint-Jean-Chrysostôme	100
Saint-Joachim	187
Saint-Joseph de Lévis	85
Saint-Joseph de Deschambault	137
Saint-Joseph de Moisie	273
Saint-Jude de Authier	269
Sainte-Jeanne de Neuville	160
Saint-Lambert	108
Saint-Laurent de l'île d'Orléans	212
Saint-Léonard	168

Saint-Louis de Courville	85
Saint-Louis de Pintendre	114
Saint-Louis de Lotbinière	228
Saint-Luc de Lamothe	270
Saint-Ludger de l'île d'Anticosti	271
Saint-Malo, Sainte-Angèle de	17
Saint-Marc des Carrières	170
Saint-Michel Archange, Asile	57
Saint-Narcisse	261
Saint-Nicolas	92
Saint-Octave de Dosquet	266
Saint-Paul's Chapel, Québec (Church of England)	284
Saint-Patrice de Québec	8
Saint-Patrice de la Rivière-Pentecôte	275
Saint-Paul de Nattaway	269
Saint-Philéas de Villeroy	266
Saint-Philippe de LaReine	269
Saint-Pierre de la Pointe-aux-Esquimaux	273
Saint-Pierre de l'île d'Orléans	217
Saint-Pierre de Privat	270
Sainte-Pétronille de Beaulieu	222
Sainte-Philomène de Fortierville	263
Saint-Raymond	149
Saint-Rémi du Lac-au-Sable	167
Saint-Roch de Québec	5
Saint-Romuald d'Etchemin	106
Saint-Sacrement de Québec	19
Saint-Samuel de la Tabatière	275
Saint-Sauveur de Québec	13
Saint-Simon de Villemontel	270
Saint-Sylvestre	242
Saint-Sylvestre (Church of Scotland)	324

ARCHIVES DE QUEBEC

347

Saint-Sylvestre (Church of England)	325
Saint-Thuribe	169
Saint-Tite des Caps	195
Sainte-Thérèse d'Amos	268
Saint-Ubald	161
Saint-Zéphirin de Stadacona	16
Sault-au-Cochon	272
Sault-Montmorency, Saint-Grégoire du	82
Senneterre	269
Sillery, Saint-Colomb de	72
Sillery, Couvent de Jésus-Marie de	75
Sillery, Saint-Michael's Chapel	308
Stadacona, Saint-Zéphirin de	16
Standon (Church of England)	322
Stoneham, Saint-Edmond de	78
Stoneham (Church of England)	331
Stoneham (Church of Scotland)	333
Tabatière, Saint-Samuel de la	275
Travelling Missionary (Church of England)	319
United Church of England and Ireland	323
Ursulines de Québec, Monastère des	37
Valcartier, Saint-Gabriel de	75
Valcartier (Church of Scotland)	333
Valcartier (Church of England)	331
Villemontel, Saint-Simon de	270
Villeroy, Saint-Philéas de	266





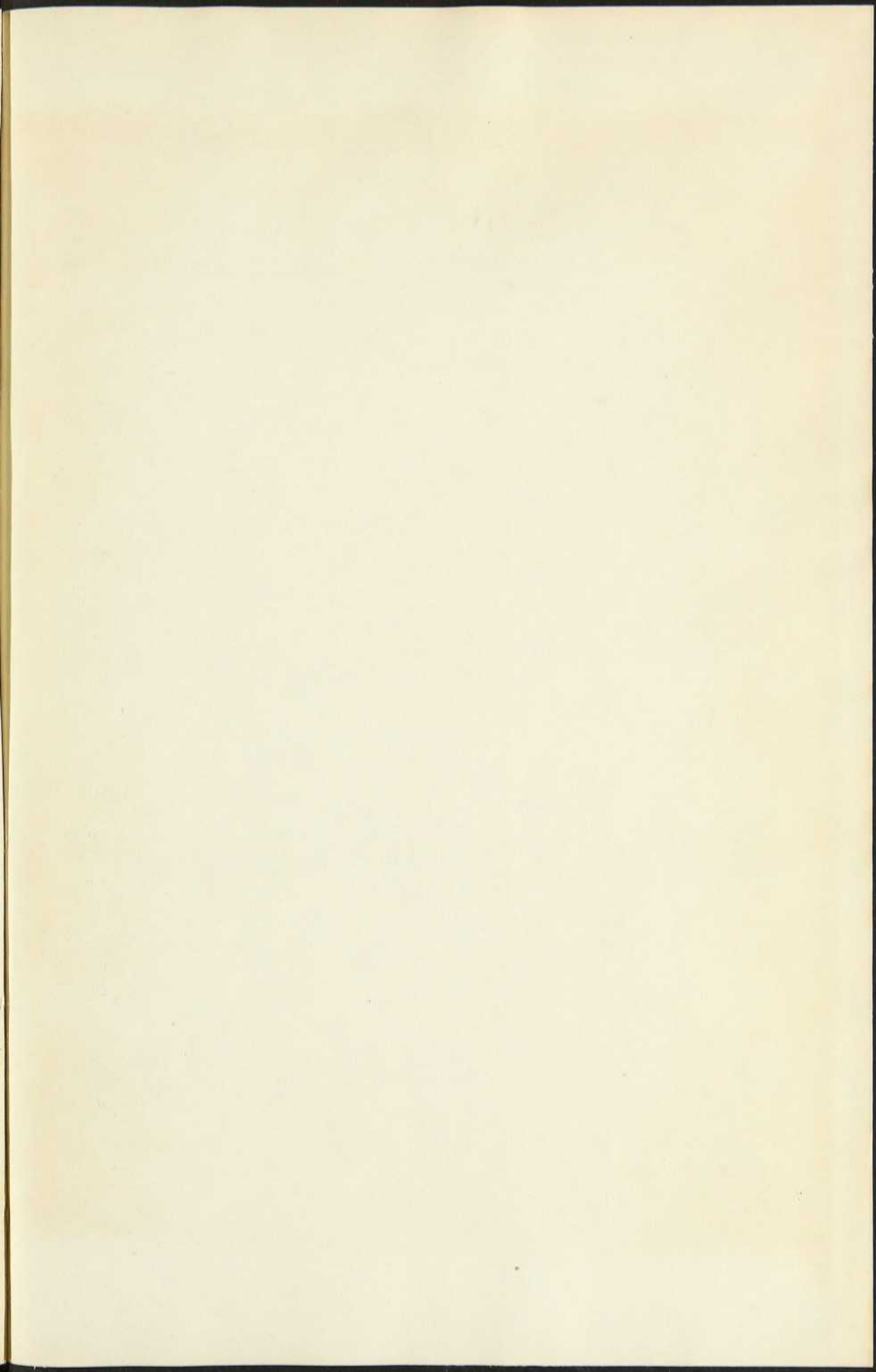

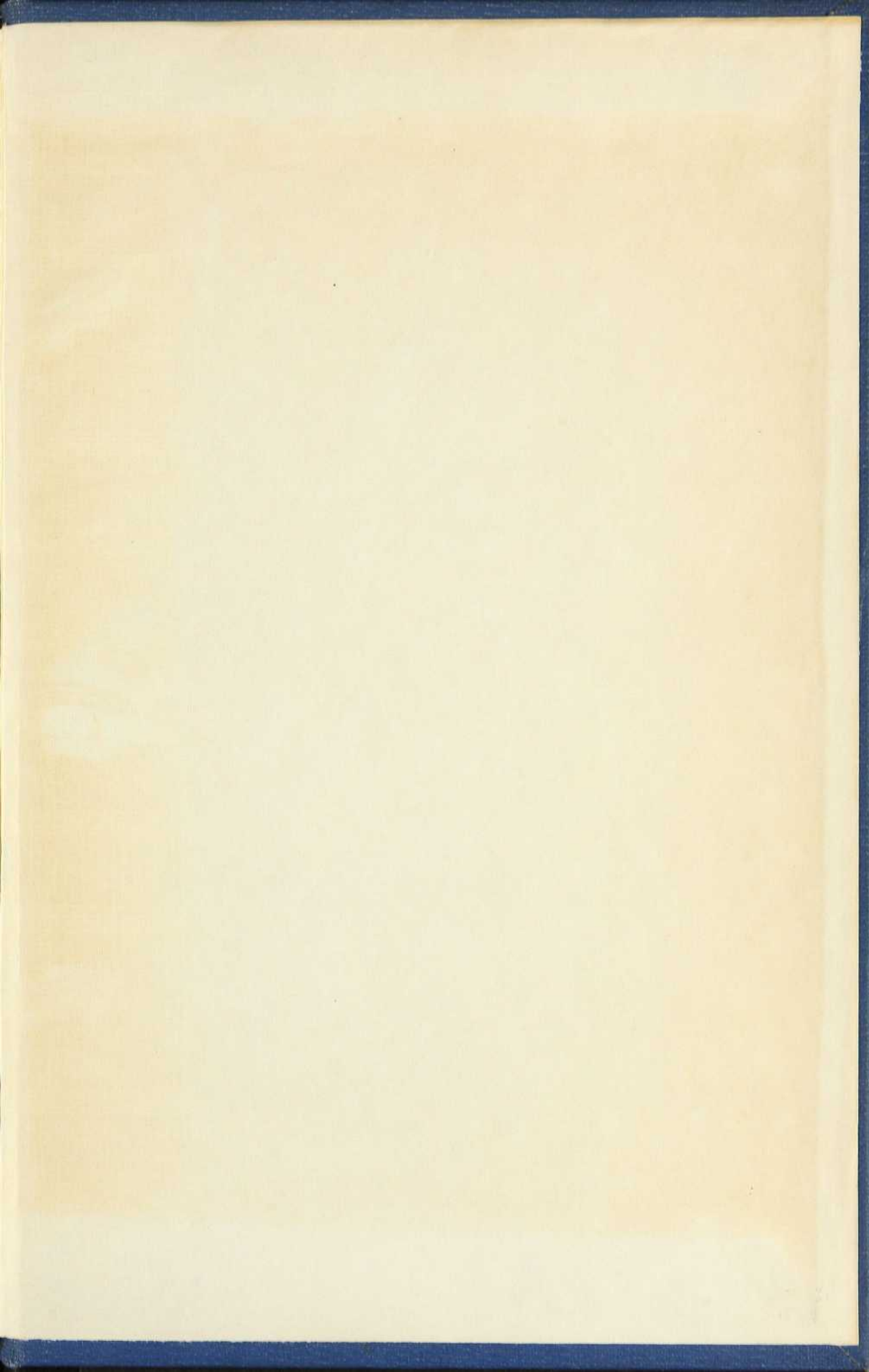

BNQ



000 448 140