

1,645 enfants ont été placés au Saguenay-Lac-Saint-Jean

par Christiane Laforge

CHICOUTIMI — Les services sociaux du Saguenay-Lac-Saint-Jean-Chibougamau dénombrent 1,645 enfants placés ou suivis dans leur famille. 83 pour cent de ce nombre sont issus de familles de 3 enfants et plus. Familles biparentales et familles monoparentales ont un nombre égal d'enfants confiés au CSS.

C'est que la semaine dernière que le rapport sur l'opération 30,000 a été remis aux médias de la région. Un retard de plus d'un mois sur la sortie du rapport à Montréal.

Constatant que c'est au Québec qu'il y a le plus d'enfants placés hors de leur milieu naturel, le besoin de mieux connaître la situation globale de cette clientèle s'est fait sentir. Des représentants de l'association des CSS, du ministère des Affaires sociales, de la Fédération des familles d'accueil du Québec, des centres d'accueil et du Comité de la protection de la jeunesse ont collaboré à cette enquête d'une année, appelée "opération 30,000", nombre approximatif des enfants québécois placés.

De fait, il y a 30,338 enfants pris en charge par les CSS. 50 pour cent bénéficient d'une intervention dans un contexte d'aide volontaire, les autres sont orientés par l'intermédiaire de l'appareil judiciaire. 58 pour cent des enfants sont des garçons et ceux-ci sont en moyenne plus âgés que les filles.

Points marquants du dossier

La situation provinciale et la situation régionale diffèrent dans de faible proportion.

Au Québec, sur le total des enfants, 9,481 sont handicapés, majoritairement multi-handicapés. Un peu plus de la moitié ont été identifiés comme mésadaptés socio-affectifs.

1,880 enfants pourraient bénéficier d'une adoption facilement réalisable. 4,284 autres seraient adoptables, mais certaines difficultés existent, soit l'âge, la présence d'un ou plusieurs handicaps, leur mésadaptation sociale. 4,826 enfants placés ont encore moins de chance pour la présence cumulée de plusieurs handicaps.

19 pour cent des enfants pris en charge par le CSS vivent dans leur milieu naturel, ce qui, 9 fois sur 10, est considéré comme la meilleure solution par les praticiens. Ils bénéficient d'une intervention psychosociale de support d'une durée moyenne de un à deux ans.

26 pour cent des enfants sont placés en centres d'accueil: 68 pour cent en familles d'accueil; 3 pour cent en ressources de groupe; 2 pour cent sont placés en ressources complémentaires; 33 pour cent sont placés pour une durée de moins de 2 ans; 66 pour cent pour 2 ans et plus; 51 pour cent pour 4 ans et plus. Les contacts avec les parents deviennent de moins en moins fréquents au fur et à mesure que s'allonge la durée du placement.



Les orientations des Affaires sociales

CHICOUTIMI (CL) — L'opération 30,000 permet au ministère des Affaires sociales de mieux connaître les besoins de la clientèle des CSS et par là de prévoir des politiques adéquates.

Parmi les suggestions que le ministre Lazure dit lire à travers le dossier, on retrouve un support accru aux familles qui connaissent des difficultés. "On pense à la conjugaison des services à domicile, des services d'intervention psychosociale et des services communautaires".

Pour le MAS, une des populations-cibles est la famille monoparentale, dont les problèmes sont souvent la conséquence d'une situation financière pénible.

Pour aider les enfants handicapés à vivre dans leur famille naturelle des services à domicile et une allocation spéciale pourraient être des moyens efficaces. Moyens favorisant également la réinsertion de jeunes actuellement placés.

Quant aux enfants vivant hors de leur famille, un des objectifs à atteindre sera la stabilisation de leur situation, et ce, dans un milieu qui se rapproche le plus d'un milieu familial.

Caractéristiques et statistiques

Age des enfants:

6 pour cent ont de 0 à 4 ans.
28 pour cent ont de 5 à 11 ans.
17 pour cent ont de 12 à 13 ans.
21 pour cent ont de 14 à 15 ans.
26 pour cent ont de 16 à 17 ans.
1 pour cent ont 18 ans et plus.

Handicap:

35 pour cent sont handicapés.
11 pour cent souffrent d'un seul handicap.
23 pour cent souffrent de deux handicaps ou plus.
48 pour cent sont mésadaptés sociaux.

Placement:

20 pour cent sont en centres d'accueil.
79 pour cent sont en familles d'accueil.
28 pour cent sont placés depuis moins de 2 ans.
71 pour cent sont placés depuis 2 ans et plus.
59 pour cent sont placés depuis 4 ans et plus.

Causes:

49 pour cent en situation de protection en raison de comportements parentaux.
13 pour cent à cause de comportement personnel.
35 pour cent pour des raisons de difficultés d'ordre fonctionnel et relationnel dans la famille.
3 pour cent faute de ressources.

L'orientation des Services sociaux

CHICOUTIMI (CL) — L'opération 30,000 a eu, comme premier effet, de reviser et d'identifier tous les cas de protection pris en charge

par les CSS. Chaque cas a fait l'objet d'une nouvelle décision. Plusieurs points retiennent l'attention immédiate des CSS, soit

l'adoption des enfants abandonnés, la normalisation des enfants handicapés, la réinsertion familiale des enfants placés, les familles monoparentales, la contribution des familles d'accueil et la surabondance de placements.

pas l'obstacle à la régularisation d'une adoption. La difficulté pour les 9,000 autres réside dans leur âge (plus de 13 ans), d'un handicap ou de plusieurs handicaps à la fois.

est souvent fort détériorée, constate les CSS. Pour leur assurer un milieu de vie stable, il faut songer à leur préparer un milieu épanouissant.

ment face à cette problématique. La situation n'est pas issue uniquement de problèmes d'ordre psychosocial, mais d'ordre financier et d'ordre d'organisation des ressources de support.



L'adoption

Certains enfants placés depuis plus de 2 ans sont dans une situation d'abandon de leurs parents. Ils pourraient être adoptés. Question qui préoccupe les CSS. Les données révèlent qu'ils sont 11,000 dans cette situation.

Cependant, tous ces enfants ne sont pas facilement adoptables. 2,000 d'entre eux ont moins de 12 ans, ne souffrent d'aucun handicap particulier. Les procédures de déchéance parentale, mal maîtrisées par les praticiens seraient cause de cette situation. Les CSS envisagent une pratique plus énergique, afin d'accélérer les chances de ces enfants de trouver un foyer stable. Ils envisagent également la possibilité d'adoptions subventionnées en certains cas, pour que l'aspect financier ne soit

Les enfants handicapés

Pour favoriser le maintien des enfants handicapés dans leur famille et peut-être la réinsertion de ceux qui sont déjà placés, une politique de soutien à la famille devra être appliquée. Le but à atteindre est de rendre viable la présence d'un enfant handicapé tant pour lui que pour ses parents. C'est donc non seulement sur un changement des mentalités qu'il faut compter, mais aussi sur des ressources financières en terme de services auxiliaires (garderies de jour, de soir, de fin de semaine, services spécialisés de réhabilitation, d'éducation, de transport) permettant aux familles de vivre une vie normalisée.

La réinsertion familiale

La situation des enfants placés

Pour que l'enfant puisse réintégrer sa famille, une réorganisation nécessite non seulement un changement de comportement, mais encore un réaménagement des bases matérielles et organisationnelles de la famille.

Ces bases, comme les appoints de revenus, l'adéquation du logement, les services de garde, les services d'auxiliaires familiales, les allocations spéciales pour handicapés se mettent en place graduellement, mais avec parcimonie. Pour avoir un impact sur ces cas, c'est un effort global cohérent et concerté qu'il faudrait pouvoir réaliser en impliquant les praticiens et les responsables des différentes ressources communautaires.

Constatant que près de la moitié de la clientèle enfantine provient de familles monoparentales, le CSS reconnaît que les services sociaux n'ont pas investi suffisam-

ment face à cette problématique. La situation n'est pas issue uniquement de problèmes d'ordre psychosocial, mais d'ordre financier et d'ordre d'organisation des ressources de support.

Quant aux familles d'accueil, les CSS affirment qu'il est temps de reconnaître leur rôle et de mieux les associer au plan de l'intervention.

Trop de placements

A la lumière du dossier, les CSS avouent que beaucoup d'enfants sont placés. En fait, si d'autres ressources étaient disponibles, 26 pour cent des placements ne seraient probablement pas nécessaires.

N'ayant pas de contrôle sur les ressources, placés dans un système, les CSS sont entraînés à utiliser le placement. "Si l'on donnait au CSS un budget global pour l'enfance à même lequel ils pourraient susciter des ressources nouvelles, sans doute bien des placements seraient évités et bien des ressources seraient créées".

vie mondaine

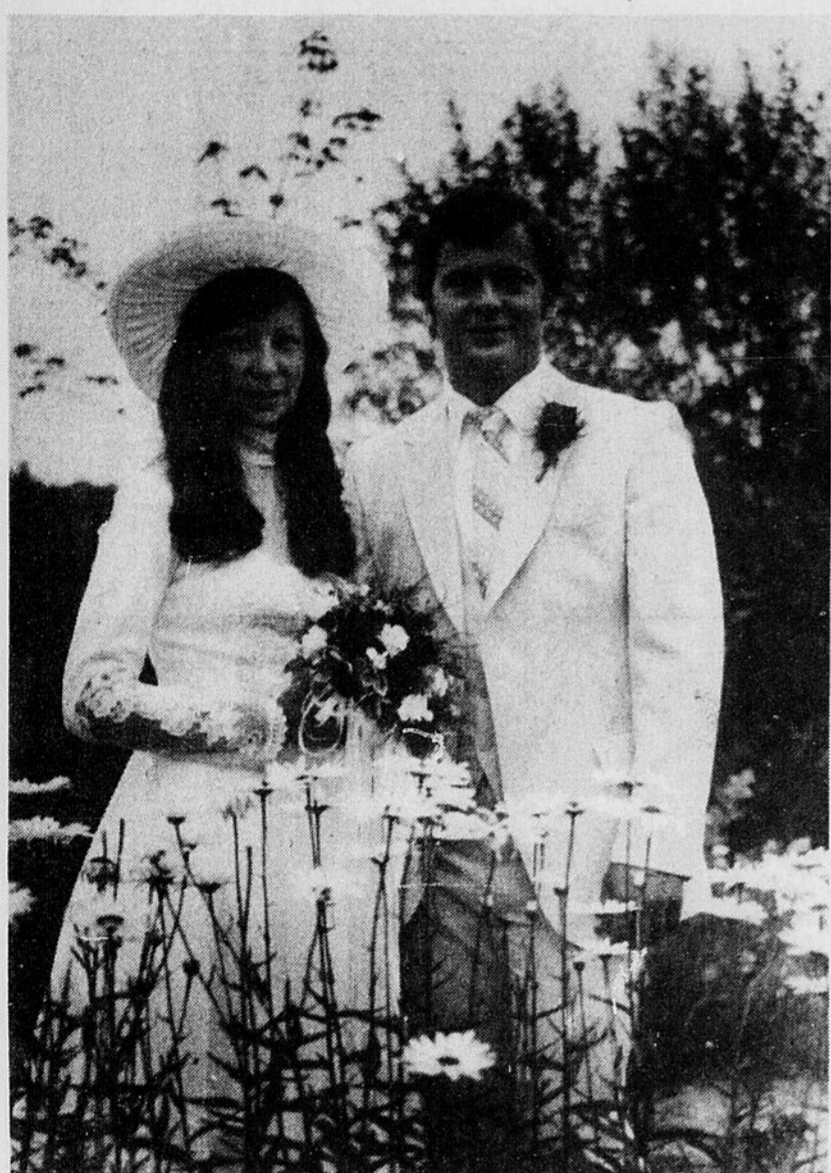

ST-HILAIRE-PAINCHAUD — C'est en l'église St-Antoine que se déroulait le 28 juillet 1979, le mariage de Miville Painchaud et Régine St-Hilaire. La mariée est la fille de M. et Mme Isaie St-Hilaire, 684, Côte Réserve, Chicoutimi et le marié est le fils de Mme Gaetane Painchaud, Côte Réserve. La réception qui a suivi la cérémonie religieuse s'est déroulée en présence de nombreux parents et amis au Chevalier de Colomb. (Photo: Wilfrid Lafrance)



OUELLET-BERGERON — C'est en l'église de Notre-Dame-de-Fatima que se déroulait le 28 juillet 1979, le mariage de Benoît Bergeron et Lison Ouellet. La mariée est la fille de M. et Mme Gérard Ouellet, 395, St-Michel, Jonquières et le marié est le fils de M. et Mme Edmond Bergeron, 75, Guy, Kénogami. La réception qui a suivi la cérémonie religieuse s'est déroulée en présence de nombreux parents et amis à la salle des Chevaliers de Colomb de Kénogami. (Photo: Wilfrid Lafrance)



LAVOIE-BERGERON — C'est en l'église de Notre-Dame-de-Fatima que se déroulait le 28 juillet 1979, le mariage d'André Bergeron et Christiane Lavoie. La mariée est la fille de M. et Mme Fernand Lavoie, 292, Tremblay et le marié est le fils de M. et Mme Edmond Bergeron, 75, Guy, Kénogami. La réception qui a suivi la cérémonie religieuse s'est déroulée en présence de nombreux parents et amis à la salle des Chevaliers de Colomb, Kénogami. (Photo: Wilfrid Lafrance)



THERIAULT-VERRAULT — M. et Mme Elias Thériault, 42, chemin St-André, sont heureux de faire part du mariage de leur fille Nicole avec Yvon Verrault. L'heureux époux est le fils de M. et Mme Marcel Verrault, 133, Passeraux. La cérémonie a eu lieu en l'église St-Georges, le 4 août 1979 et a été suivie d'une réception tenue au Club des Policiers. (Photo: Wilfrid Lafrance)



BLUTEAU-BELANGER — M. et Mme Yvan Bluteau, 115, rue St-Louis, sont heureux de faire part du mariage de leur fille Lyse avec Michel Bélanger. L'heureux époux est le fils de M. et Mme Léon Bélanger, 942, Bolly. La cérémonie a eu lieu en l'église St-Cécile, le 23 juin 1979 et a été suivie d'une réception tenue au Club des Policiers. (Photo: Wilfrid Lafrance)



CHAMPAGNE-GAGNON — C'est en l'église St-Luc, de Chicoutimi-Nord que se déroulait le 23 juillet 1979, le mariage de Gilles Gagnon et de Line Champagne. La mariée est la fille de M. et Mme Yvon Champagne, 155, Ste-Hélène, Chicoutimi-Nord et le marié est le fils de M. et Mme Normand Gagnon, 302, Jogues, Chicoutimi-Nord. La réception qui a suivi la cérémonie religieuse s'est déroulée en présence de parents et amis à l'Auberge des Gouverneurs, à Chicoutimi. (Photo: Wilfrid Lafrance)

naissances

M. Carol Girard et Mme (Lily Dufour), 158, des Plaines, Jonquières, sont heureux d'annoncer la naissance d'une fille, née le 29 octobre 1979, à Jonquières. La nouveau-née portera le nom de Marie-Claude, alors que le parrain sera Marcel Dufour et la marraine, Lucie Dufour. La porteuse, Mme Carol Girard.

M. Constant Ouellet et Mme (France Roy), Hébertville, sont heureux d'annoncer la naissance d'une fille, née le 30 octobre 1979, à l'Hôtel-Dieu de Dolbeau. La nouveau-née portera le nom de Mélissandre, alors que le parrain sera M. Charles-Henri Roy et la marraine, Mme Carmen Roy.

M. Daniel Duchesne et Mme (Claudine Cloutier), 521, rue des Chutes, Ste-Jeanne-d'Arc, sont heureux d'annoncer la naissance d'une fille, née le 15 octobre 1979, à l'Hôtel-Dieu de Dolbeau. La nouveau-née portera le nom de Diane, alors que le parrain sera Martial Cloutier et la marraine, Johanne Duchesne. La porteuse, Mme Daniel Duchesne.

M. Alain Boudreault et Mme (Francine Bouchard), 741, rue Gagné, Alma, sont heureux d'annoncer la naissance d'une fille, née le 22 octobre 1979, à Alma. La nouveau-née portera le nom de Karine, alors que le parrain sera M. Cajetan Bouchard et la marraine, Mme

M. Daniel Duchesne et Mme (Aline Lavoie), 8, chemin Principal, St-Edmond, sont heureux d'annoncer la naissance d'un garçon, né le 15 octobre 1979, à l'Hôtel-Dieu de Dolbeau. Le nouveau-né portera le nom de Patrice, alors que le parrain sera Daniel Gagnon et la marraine, Chantale Gagnon. La porteuse, Mme Claude Gagnon.

M. Ghislain Tessier et Mme (Louise Parent), 1980, Vimy, Chicoutimi-Nord, sont heureux d'annoncer la naissance d'un garçon, né le 26 octobre 1979, à l'hôpital de Chicoutimi. Le nouveau-né portera le nom d'Alexandre, alors que le parrain sera Bertrand Tessier et la marraine, Lise Tessier. La porteuse, Mme Ghislain Tessier.

M. Alain Girard et Mme (Jocelyne Lavoie), 32, rue Bossé ouest, Chicoutimi, G7J 1K8, sont heureux d'annoncer la naissance d'un garçon, né le 1er novembre 1979, à l'Hôpital de Chicoutimi. Le nouveau-né portera le nom de Joseph-Yan-Clint, alors que le parrain sera M. Claude Foster et la marraine, Mme Marie Girard-Foster. La porteuse, Mme Alain Girard.

M. Clément Boulanger et Mme (Brigitte Tremblay), 210, 12e Avenue, Dolbeau, sont heureux d'annoncer la naissance d'une fille, née le 8 novembre 1979, au Centre hospitalier de Dolbeau. Le parrain sera Jean-Roch Fraser et la marraine, Colette Tremblay.



50 ANS DE MARIAGE — Ces deux couples se sont mariés le même matin à la même église, il y a 50 ans. Ils se sont rencontrés à la sortie de l'église le jour de leur 50ième anniversaire. M. et Mme Albany Tremblay et M. et Mme Joseph Gaudreault. Le couple à gauche: M. et Mme Albany Tremblay, née Yvonne Bergeron, soulignaient récemment leur 50ième anniversaire de mariage, en présence de leurs parents et amis. La cérémonie avait lieu le 2 septembre 1979, à l'église St-Joseph d'Alma et la réception au Manoir du Rocher.



35 ANS DE MARIAGE — M. et Mme Georges Grimard, née Rolande Fradet, du 282, Principale, Girardville, soulignaient récemment leur 35ième anniversaire de mariage, en présence de leurs parents et amis. La réception avait lieu le 2 septembre 1979, à la salle Robert et Lise, de Girardville.

DES BAS PRIX A SOUHAITS AU DEPARTEMENT DES VIANDES

LES DEPARTEMENTS
DE VIANDES CHEZ PROVIGAIN ONT
TOUJOURS A VOUS OFFRIR UNE
VARIETE COMPLETE D'OISEAUX DE
TOUTE SORTE. TEL QUE...
**CANARDS-CAILLES-PERDRIX
OIES-FAISANS-ROCK CORNICH
ET DINDE AU BEURRE**

économisez .45



**dinde
surgelée
catégorie "A"
toute pesanteur
la livre**

.98

économisez .63



**jambon
1/2 fesse cuite
Provigo, prête-à-manger,
sans os, très maigre,
sans perte, la livre**

\$1.69

**1/4 de fesse
la livre 1.79**
ECONOMISEZ... 0.53c

économisez .20



**porc haché
décongelé, maigre
pur porc, la livre**

\$1.19

économisez .30



**pâté à la viande
Provigo
8 pouces diamètre, ch.**

\$1.49

économisez .20



**salade de chou
"COORSH"
CONTENANT
24 ONCES**

.99

économisez .20



**choix de charcuterie
TRANCHE
"HYGRADE"
6 ONCES**

.99

économisez .30

**saucisses de cocktail
fumées "Maple-Leaf"
format 8 onces**

\$1.09

**Nouveau
Calendrier
Agro-Alimentaire
Québécois**

Le nouveau calendrier agro-
alimentaire québécois vous sera
remis gratuitement dans l'un
ou l'autre de nos établissements à
compter du 12 décembre.
Demandez votre exemplaire à la
caissière le plus tôt possible.
Les quantités sont limitées.
**Québec 1980!
A ses produits
ma préférence.**

provigain 

c'est tout choisi!

Ces prix sont en vigueur jusqu'à l'heure de
fermeture samedi le 15 décembre 1979.
Les prix des denrées fraîches sont sujets
aux fluctuations du marché.
Nous nous réservons le droit de limiter les
quantités.



Des Bas Prix à

gâteaux aux fruits



"Provigo"

carré 1 livre

\$1.49

carré 2 livres

\$2.69

carré 4 livres

\$5.19

économisez

1.14



chocolats asst.

Lowney

Vesta ou Sélection

boîte 1200 grammes

5.99

économisez

.10

Bonbons de Noël

ASST. "DARE" CELLO 20 OZ

1.39

économisez

.10

Croustilles Assorties

"HUMPTY DUMPTY" 200 GRAMMES

.89

économisez

.04

Dattes Dénoyautées

"JAFFA" BOITE 16 ONCES

1.43

économisez

.22

Farine TOUT-USAGE

"ROBIN-HOOD" SAC PAPIER 10 KILOGRAMMES

5.97

économisez

.10

Biscuits

CHOCOLAT "VIAU" VOGUE ou WHIPPET 400 GRAMMES

1.79

économisez

.08

Coconuts Blancs

"DALTON" CELLO 14 ONCES

2.03

économisez

.10

Remplissage A TARTE

FRAISES "VACHON" 540 MILLILITRES

1.24

économisez

.90

Café Instantané

"NESCAFE" JARRE 10 ONCES

6.21

économisez

.10

Arachides

BLANCHES ou BARBEQUE "KRISPY KERNEL" 850 GRAMMES

2.39

économisez

.05

Chocolats Chips SEMI SUCRES

"BAKER" CELLO 6 ONCES

1.02

économisez

.08

Pâte à Tartes

"MONARCH" FORMAT 18 ONCES

.85

économisez

.60

Café Moulu

"MAXWELL-HOUSE" 1 LIVRE

3.89

Pâtisseries fraîches Provi-d'or



pains à salade

paquet de 12

ECONOMISEZ

.10

.79

Bûche de Noël

FORMAT 22 ONCES

2.99

Gâteau au Fruits

FORMAT 2 1/2 LIVRES

5.49

Margarine Dure

"FLEISHMANN" FORMAT 1.36 KILO

3.53

Shredded-Wheat Rég.

"NABISCO" FORMAT 300 GRAMMES

.67

Pêches "Del Monté"

DEMIES - BOITE 19 ONCES

.88

Viande de Crabs

"LUXURY" BOITE 5 ONCES

3.01

Salade de Poulet AU JAMBON

"PARIS PATE" BOITE 6 ONCES

.89

Sel de Fruits "Eno"

FORMAT LARGE 200 GRAMMES

1.89

Huitres Fumées

"CLOVER-LEAF" BOITE 3 2/3 OZ

1.14

Détergent

EN POUDRE "PROVIGO" LAVEUSE AUTO. 4 BOITES 11 ONCES

2.47

économisez

.12



shortening

"Crisco" format 1 livre

.73

économisez

.15



Pepsi-Cola

bouteille 750 millilitres

.33

Linges

TOUT-USAGE BLEU ou ROSE CHIFFONS "J" BOITE DE 10

1.24

Shampooing

POUR BEBES "JOHNSON" 450 MILLILITRES

2.96

Poudre pour Bébé

"JOHNSON" 397 GRAMMES

1.90

Savons pour Bébé

"JOHNSON" PAQUET 3 BARRES

1.04

Rince-Bouche Listermint

BOUTEILLE 750 MILLILITRES

2.54

Assiettes Aluminium

POT. 24 TARTE "SIPRATIC" 9 PO. DIAM.

2.57

Souhais chez provigain

économisez .63

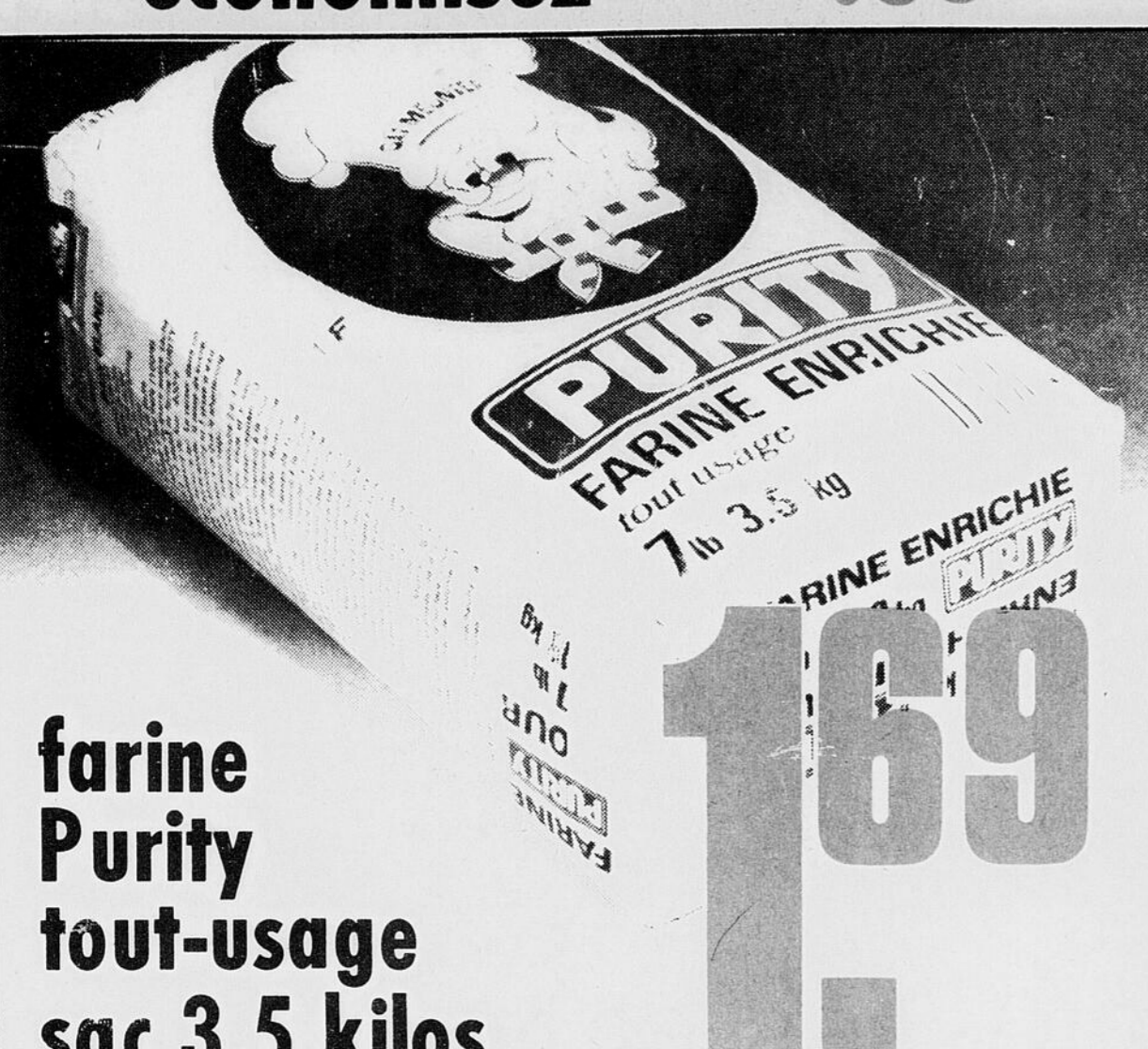

farine Purity tout-usage sac 3.5 kilos

1.69

économisez .09



bananes Chiquita ou Dôle importées la livre

.26

économisez .09

Oignons Blancs

SUCRES "CORONATION" 12 OZ

1.06

économisez .30

Pamplemousses

BLANCS DE FLORIDE - GR48 POUR

6.89

économisez .30

Oignons Jaunes

CULTURE DU QUEBEC - CELLO 5 LBS

.69

économisez .07

Olives

FARCIES MANZANILLA "CORONATION" 12 ONCES

1.30

économisez .03

Eau Minérale

"MONTCLAIR" BOUTEILLE 750 ML.

.55

économisez .10

Canneberges Fraîches

OCEAN SPRAY - CELLO 1 LB

.69

économisez .06

Moutarde Schwartz

JARRE 24 ONCES

.71

économisez .37

Détergent en Poudre

"TIDE" 12 LITRES ou 4.8 KG.

6.54

économisez .05

Echalotes Fraîches

ETATS - UNIS - LE PAQUET

.20

Une idée-cadeau?

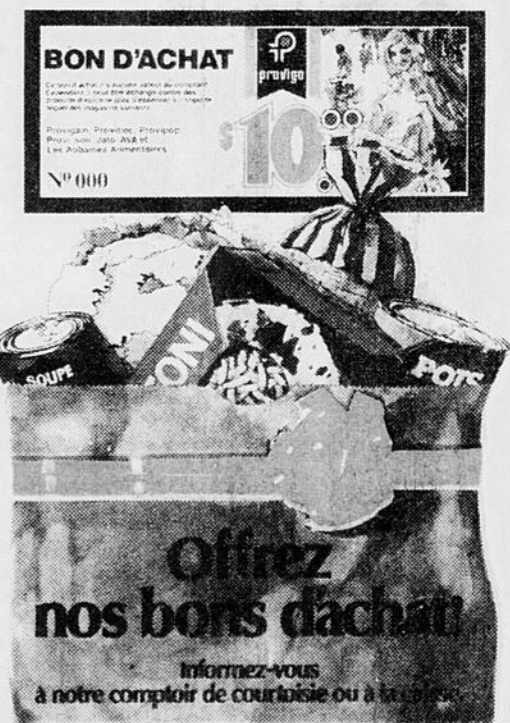

BON D'ACHAT

\$10

Offrez nos bons d'achat

Informez-vous à notre comptoir de courtoisie ou à la maison.

économisez .09



pois verts Idéal

No. 4-de choix-boite 19 oz

.39

économisez .17



champignons en morceaux

"Narcissus" boîte 10 onces

.59

HEURES D'OUVERTURES pour la période des Fêtes !

LUNDI	MARDI	MERCREDI	JEUDI	VENDREDI	SAMEDI
OUVERT JUSQU'À 9 HR.	OUVERT JUSQU'À 9 HR.	OUVERT JUSQU'À 9 HR.	OUVERT JUSQU'À 9 HR.	OUVERT JUSQU'À 9 HR.	OUVERT JUSQU'À 5 HR.
17	18	19	20	21	22
OUVERT JUSQU'À 5 HR.	<i>Joyeux Noël</i>	FERME	OUVERT JUSQU'À 9 HR.	OUVERT JUSQU'À 9 HR.	OUVERT JUSQU'À 5 HR.
24		26	27	28	29
OUVERT JUSQU'À 5 HR.	<i>Bonne Année</i>	FERME	OUVERT JUSQU'À 9 HR.	OUVERT JUSQU'À 9 HR.	OUVERT JUSQU'À 5 HR.
31		2	3	4	5

CES PRIX SONT EN VIGUEUR JUSQU'À L'HEURE DE FERMETURE SAMEDI LE 15 DECEMBRE 1979. LES PRIX DES DENREES FRAICHES SONT SUJETS AUX FLUCTUATIONS DU MARCHE. NOUS NOUS RESERVONS LE DROIT DE LIMITER LES QUANTITES.

Moules à Gâteaux Asst. .25
"VARIETE" FORMAT DE 100

Serviettes DE TABLE COULEURS ASST. .55
"WHITE SWAN" PAQUET DE 60

Nourriture POUR CHIENS BURGER BOEUF 1.64
"KEN'L'RATION" SAC 1 KILOGRAMME

provigain  **C'est tout choisi!**

horaire

(3) CJBR-TV (8) Radio-Québec
(5) CBJET-TV (9) TVFQ
(6) CJPM-TV (11) CFCF-TV
(7) WEZF-TV (12) CKRS-TV

mercredi 12 décembre

9h15
CKRS - CJBR - L'EVANGILE EN PAPIER. "L'Annonciation". La vie de Jésus illustrée à l'aide de personnages en papier.

9h30
CBJET - THE FRIENDLY GIANT.

9h45
CKRS - CJBR - ANIMAGERIE. CBJET - QUEBEC SCHOOL TELECAST. CFCF - WHAT'S COOKING. Omelettes Galore. TVFQ - POUR LES JEUNES.

10h00
CJPM - VOTRE AMIE SUZANNE. "Notre langue" - Jacques Laurin. "Comprendre l'actualité" - avec Richard Johnson et "Mode-Beaute".

10h15
TVFQ - SOCIETE D'AUJOURD'HUI. Les mercredis.

10h30
CJPM - MR. DRESSUP. CKRS - CJBR - MAGAZINE EXPRESS. "A votre santé", avec Louise Lambert-Lagace. L'Ananas. Le superbe qualité nutritive de l'ananas. achat conservation et préparation. Recette du jour. ananas et oranges au jus. "Trucs à faire chez soi", avec Jacques Elliott. Les emballages-cadeau pour Noël.

11h00
CKRS - CJBR - AU FIL DE LA SEMAINE. Anim. Juliette Huot. Inv. Paul Buissonneau. Au menu. saumon mariné et pommes aux amandes.

11h15
CJPM - ENTRE DEUX NUAGES.

11h30
CJPM - DU COQ A L'ANE. CKRS - AU MILIEU DU JOUR. CFCF - DEFINITION. CJBR - MADAME ET SON FANTOME. "L'étudiant mystérieux". Avec Hope Lange et Edward Mulhare. REPRISE.

11h58
CBJET - WEATHER REPORT.

12h00
CBJET - FROM NOW ON. CFCF - THE FLINTSTONES. CJBR - LES FILLES DUCIEL. Avec Judy Geeson, Lise Harrow, Garth Thomas, Pierre Brice et Dirk Farr. Le grand conseil de Medusa réussit à accepter les exigences des Terriens pour l'échange respectif d'objets et des otages. Mais voilà, une troisième puissance vient brouiller le processus d'échange.

12h15
CJPM - NOUVELLES.

12h28
CBJET - SENIOR CITIZENS BILLBOARD.

12h30
CJPM - CINE-QUIZ: "Gardez-vous des filles" (6) - It 1967. Drame d'espionnage de G. Zurl. avec Robert Mark, Luisa Rivelli et Paul Muller. Un agent secret enquête sur un trafic d'armes international. Scénario confus et mal bâti. Faible imitation des exploits de James Bond. Tentatives d'humour ratées. Interprétation terne.

13h00
CKRS - CJBR - LES COQUELUCHES. Inv. Guy Trépanier, Caplan et Caplan et Scott Bond.

13h00
CBJET - TODAY FROM ONTARIO.

13h00
CFCF - MCGOWAN AND CO. R.-Q. - ON AURA TOUT VU. TVFQ - TELE-FILM. WEZF - ALL MY CHILDREN.

13h30
CKRS - CJBR - LE TELE-JOURNAL. CFCF - THE ALAN HAMEL SHOW. Inv. Bert Convy, Bobby Van, Helene Joyce, Sally Struthers, Joyce Vertue et Lisa Garber. (1 h.)

13h35
CKRS - CJBR - FEMME D'AUJOURD'HUI. "Les tricots d'Ariane". A vingt-cinq ans, Ariane a déjà créé son propre univers de formes, de couleurs et de textures. Rech. et entr. Helene Roy - Carmel Dumas s'entretient avec Gabrielle Pascal qui participait récemment à un colloque organisé par le Modern Language Association.

14h00
CBJET - THE EDGE OF NIGHT. WEZF - ONE LIFE TO LIVE. (Téléroman) (1 h.)

14h30
CJPM - JANETTE VEUT SAVOIR. Avec Janette Bertrand.

15h00
CBJET - THE BOB McLEAN SHOW. R.-Q. - L'ECRAN GEANT. "Le oeil

de l'autre". TVFQ - DES CHIFFRES ET DES LETTRES. WEZF - GENERAL HOSPITAL.

15h20
TVFQ - PASSEZ DONC ME VOIR.

15h30
CJPM - D'UN JOUR A L'AUTRE. "Historique d'ici". "Les trouvailles" et "Saviez-vous que...".

15h40
TVFQ - ACTUALITES REGIONALES. "Sud-Ouest de la France". (1 h. 20).

16h30
CJPM - CINEMA POUR TOUS. "La fille des prairies" (Cafamily Jane) (4) - E.-U. 1963. Comédie musicale de D. Butler avec Doris Day, Howard Keel et Ailyn Mclerie. Une femme aux allures masculines se transforme en une ravissante jeune fille. Ensemble soigné et original. Clichés du western traités à la blague. Passages musicaux bien enlevés. D. Day dynamique. (1 h. 30).

17h00
CKRS - CJBR - NIC ET PIC. "Le diadème de la Belle au Bois dormant".

17h00
CBJET - ALL IN THE FAMILY. "Archie, the Gambler".

17h00
CFCF - FAMILY FEUD. WEZF - THE ABC AFTER-SCHOOL SPECIAL. "Dinky Hockey".

17h00
CKRS - CINEMA DE 5 HEURES. "Pacific Express". Suite de mardi, même heure.

17h00
CBJET - THE BEACHCOMBERS. "Glorioushole". Nick et McLoskey veulent jouer un bon tour à Relic en lui faisant croire à l'existence d'une mine d'or, mais ils sont surpris quand ce dernier arrive les poches pleines. REPRISE.

17h00
CFCF - THE PRICE IS RIGHT. CJBR - COSMOS 1999. "Le testament de l'Arcadie".

17h30
CBJET - THE MARY TYLER MOORE SHOW. "Romeo and Mary". WEZF - NEWS.

17h45
TVFQ - SOCIETE D'AUJOURD'HUI. "Les mercredis d'aujourd'hui Madame".

18h00
CJPM - NOUVELLES. CKRS - CJBR - CE SOIR. CBJET - CFCF - NEWS.

18h07
CKRS - ACTUALITES REGIONALES.

18h12
CKRS - CINEMA DE 5 HEURES. SUITE. "Pacific Express". Voir 17h00 p.m.

18h30
CJPM - LES TANNANTS. (Variétés) (1 h.). R.-Q. - L'ENFANCE DE L'ART. "Brad". WEZF - BEWITCHED.

18h35
CJBR - CE SOIR REGIONAL.

19h00
CKRS - QUELLE FAMILLE. (Téléroman).

19h00
CBJET - HAPPY DAYS. "Fonzie Loves Pinky". 2ième partie. Pinky persuade Fonzie de la laisser participer à la course, mais elle ignore que des adversaires sans scrupules ont saboté sa voiture. REPRISE.

19h00
CFCF - DIFFERENT STROKES. Avec Gary Coleman et Conrad Bain.

19h00
R.-Q. - LA PERIODE DE QUESTIONS. TVFQ - MIDI PREMIERE. Inv. Patrick Hernandez.

19h30
CJPM - LES BRILLANT. "La vérité". Avec Gilles L'atulippe, Beatrice Picard et Gaston Lagarde. Suite à une promesse faite à Claire et à Régine. Theo et Anatole, dorénavant, ne disent que la vérité, toute la vérité, rien que la vérité! La compagnie Brillant & Fils est sur le bord de la faillite. Seul, un contrat avec le député, Donat Frappied, pourrait sauver la situation.

19h30
CKRS - LES JORDACHE. Avec Peter Strauss.

19h30
CBJET - ENGLISH QUEBEC. LET'S DISCUSS IT. CFCF - LAVERNE AND SHIRLEY. Avec Cindy Williams et Penny Marshall.

19h30
CJBR - WINSTON McQUADE RECOIT. (Variétés) Inv. Gilles Vigneault, David Lavoye, Pauline Julien, Mariana Roy, Clarence Hogue, Nicole Malenfant et Pierre Pétel. (1 h.)

19h30
TVFQ - TELE-FOOT. "Ces buts venus d'ailleurs". WEZF - THE BOB NEWHART SHOW.

20h00
CJPM - LA PETITE MAISON DANS LA PRAIRIE. "Le blizzard". CFCF - WEZF - EIGHT IS ENOUGH. (Comédie). "Mary, He's Married". R.-Q. - L'OBJECTIF.

20h30
CKRS - CJBR - CAROLINE. "O temps suspends ton vol".

TVFQ - TELE-FILM. "L'amuseur". Drame de Bruno Gantillon avec Serge Davri, Jean-Pierre Reboulet, Bernard Donnadieu et Gerard Darrieu. Au cours d'un réveillon surprise, dans une Auberge de la campagne lyonnaise, Alex Tarbin, l'amuseur de la soirée, va être confronté à la violence. Alors que le réveillon bat son plein, trois adolescents armés d'un fusil, font irruption dans l'auberge pour s'y cacher.

21h00
CJPM - MINI-SERIES. "Intrigues à la Maison Blanche". 4ième partie. Avec Clint Robertson, Jason Roberts, Stefanie Powers, Robert Vaughn, Lois Nettleton, Barry Nelson et Harold Gould.

21h00
CKRS - CJBR - LES BEST-SELLERS. "Capitaines et rois". Drame avec Richard Jordan, Ray Bolger, Celeste Holm et Neville Brand. (8ième de 10).

21h00
CBJET - THE MUSIC OF MAN. "Sound or Unsound". 8ième episode. anim. Yehudi Menuhin.

21h00
CFCF - WEZF - CHARLIE'S ANGELS. "Cruising Angels". avec Jaclyn Smith, Cheryl Ladd et Shelley Hack. R.-Q. - PRISE 1.

22h00
CJPM - VENEZ DONC CHEZ MOI. Alain Stanke visite Julien Clerc. REPRISE.

22h00
CKRS - LA P-TITE PATRIE. (Téléroman). Avec Gisèle Schmidt et Jacques Galipeaux.

22h00
CBJET - SPECTRUM. "Robert Service". CFCF - QUINCY. "Nowhere to Run". Avec Jack Klugman, Bill Meyers et Charles Aidman.

22h00
CJBR - SCIENCE-REALITE. "L'hydro-électricité".

22h00
TVFQ - FENETRE SUR... "Point 2000: le génie génétique". Anim. Sylvie Genevoix. Pour le biologiste de notre temps, l'être vivant est une machine - qui contient en elle-même son propre plan de construction - qui se construit elle-même - qui a le pouvoir de se reproduire - qui transmet à sa descendance son plan de construction. La question que se pose le généticien est: comment l'être vivant transmet-il son plan de construction à sa descendance?

22h00
WEZF - VEGAS. Avec Robert Ulrich.

22h30
CJPM - LA QUOTIDIENNE. CKRS - CJBR - LE TELE-JOURNAL. TVFQ - DES CHIFFRES ET DES LETTRES.

10h31
CJPM - LES NOUVELLES TVA.

10h50
TVFQ - PASSEZ DONC ME VOIR. Avec Philippe Bouvard.

23h00
CJPM - SPORTS. CBJET - CFCF - NEWS. WEZF - THE ANDY GRIFFITH SHOW.

23h05
CJPM - DERNIERE EDITION.

23h10
CKRS - CJBR - NOUVELLES DU SPORT. TVFQ - ACTUALITES REGIONALES. "Sud-Ouest de la France".

23h15
CJPM - BONSOIR LE MONDE.

23h20
CKRS - REFLETS D'UN PAYS. De Moncton. "L'aviation".

23h21
CFCF - PULSE.

23h27
CBJET - THE CITY TONIGHT.

23h30
WEZF - THE LOVE BOAT. "Identical Problems". avec Gavin MacLeod, Bernie Kopell et Diana Canova. Des jumeaux identiques en viennent presque à rendre Doc fou. "Julie's Old Flame".

23h45
CBJET - THE AGE OF UNCERTAINTY.

00h00
CJPM - CA PREND UN VOLEUR. Avec Robert Wagner.

00h00
CFCF - THE TWELVE MIDNIGHT MOVIE. "To Kill the King" (6) - Can. 1974. Drame policier de G. McCowan avec Susan Tyrrell, Patrick O'Neal et Lance Henriksen. La femme d'un politicien apprend que son mari complotait pour assassiner le président des Etats-Unis. Sujet traité mollement et sans conviction. Mise en scène appliquée mais peu inventive. Interprétation fort inégale.

00h20
CKRS - CJBR - CINEMA: "Le poison" (4) - Fr. 1951. Comédie dramatique de S. Guitry avec Michel Simon, Jean Debucourt et Pauline Carton. Un homme trouve le moyen de se débarrasser impunément de son épouse qui veut aussi l'assassiner. - Humour grinçant. Mise en scène alerte. Interprétation brillante de Michel Simon.

00h30
WEZF - BARETTA. "Death on the Run". avec Robert Blake, Scott Hylands et Alexander Courtney. Un contrebandier d'armes atteint de myélo-méningite entre aux Etats-Unis et Baretta risque de attraper sa maladie à son contact. Il ne dispose donc que de 48 heures pour démanteler ce réseau de contrebande car, après ce délai, il devra être mis en quarantaine. REPRISE.

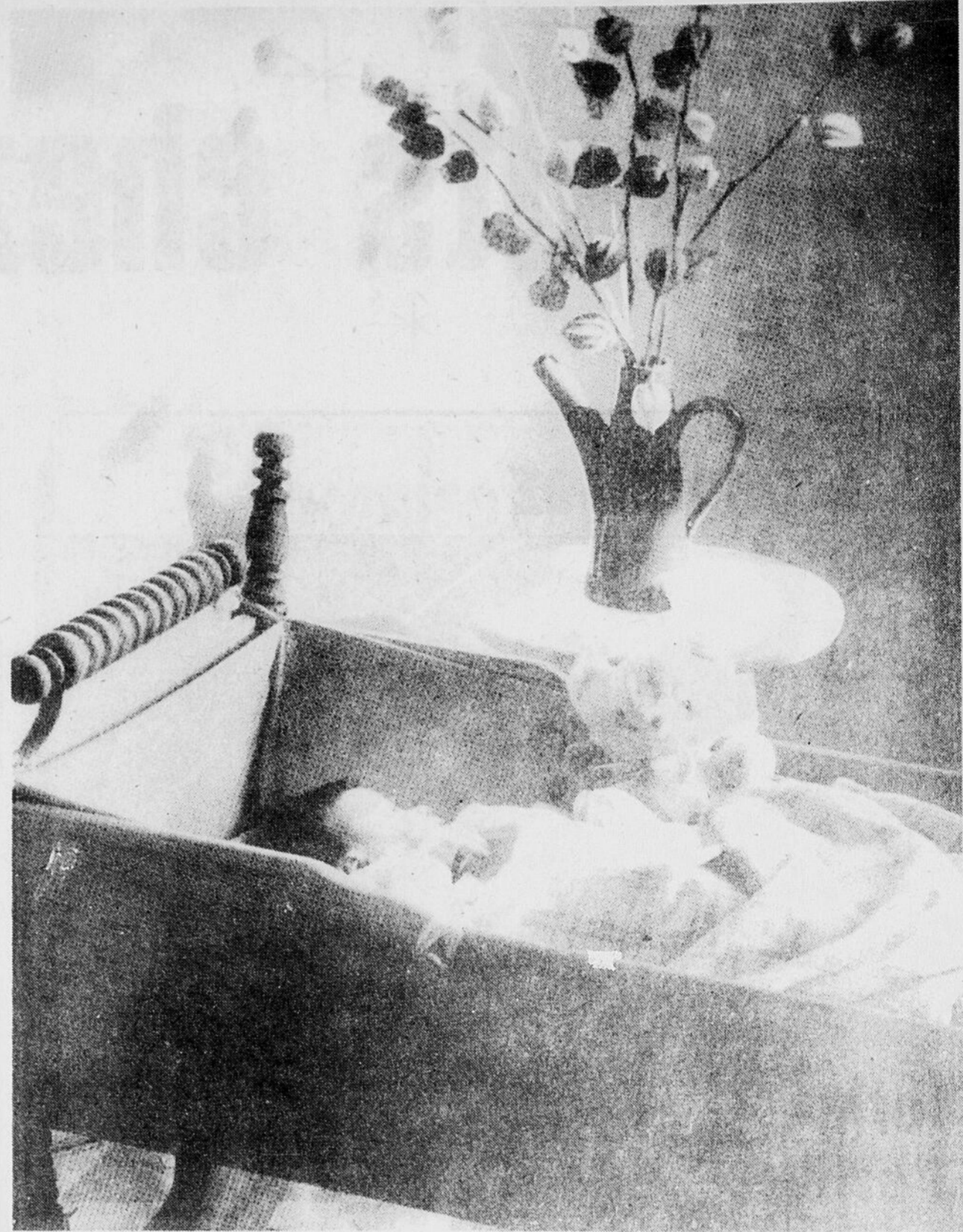

Ashley Montagu souhaite le retour des berceaux.

Caresse et tendresse sont essentielles

par Christiane Laforge

CHICOUTIMI - S'il fallait recommencer sa vie, il faudrait que ce soit par des caresses. Elles sont aussi essentielles au développement harmonieux de la vie que la nourriture. C'est par elles que nous deviendrons des êtres capables de tendresse, d'assurance, d'amour.

Voilà le message d'Ashley Montagu dans un livre qui ne peut laisser indifférent: "La peau et le toucher, un premier langage". Un livre qui s'appuie sur la science, sur l'observation, sur des expériences pour affirmer que l'absence de touches tendres à l'aube de notre vie nous ampute d'une partie de notre capacité d'adaptation et de communication.

Un être humain peut vivre aveugle, sourd et manquer totalement de goût et d'odorat, mais il ne saurait survivre un instant sans les fonctions assurées par la peau.

L'auteur énumère et décrit maintes observations faites auprès d'animaux démontrant l'importance du toucher sur le nouveau-né. Son importance également dans les relations mères et petits. Les humains ne font pas exception, eux qui naissent inachevés et totalement dépendants.

Les effets du "toucher" sur la peau commencent à la naissance par

le passage du corps de l'enfant dans l'utérus.

Les contractions le stimulent et favorisent sa naissance. A tel point que des observations effectuées auprès d'enfants nés en catastrophe ou par césarienne dénotent chez ces derniers des troubles de fonctionnement respiratoire, génital, gastro-intestinal.

Une étude, datant de 1939, sur des prématurés parvenus à l'âge de la crèche et du jardin d'enfants révèle qu'ils font preuve d'une acuité sensorielle plus élevée mais avaient un peu de retard dans le contrôle de leur activité manuelle ou linguistique. Dans l'ensemble ils posaient plus de problèmes de comportement. Les bébés nés par césarienne ont aussi un handicap commençant par un plus haut taux de mortalité.

Que dire maintenant des effets du contact humain sur la peau du nouveau-né, contact par les caresses et les soins donnés avec douceur. Les bénéfices sont si nombreux qu'il faudrait faire lire d'urgence ce livre à tous les nouveaux parents. Ils auront peut-être des enfants qui ne perdront pas leur vie à chercher à combler le manque provoqué par l'absence de caresses. Leurs fils deviendront peut-être des hommes qui sauront exprimer leur sentiment par les gestes, qui sauront être tendres et ne chercheront pas dans le contact physique violent à satisfaire ce besoin de toucher.

Notre société moderne a oublié

les besoins de l'enfant. Il a privé de l'essentiel, a remplacé un environnement bon par des substituts inappropriés. Ainsi Ashley Montagu souhaite le retour du berceau, dénonce les lits trop grands avec barreaux, alors que l'enfant a besoin d'être enveloppé, incite les parents à cajoler, bercer leurs enfants, à les porter contre eux plutôt qu'à utiliser les voiturettes, à favoriser le contact de peau à peau.

Le manque de patience des hommes dans les approches et l'impossibilité ou ils sont d'en comprendre la signification reflète presque certainement, en substance, le manque de sensations tactiles dont beaucoup de petits garçons ont souffert pendant l'enfance.

L'auteur s'oppose aux punitions corporelles. Le toucher devrait toujours être agréable, si l'on ne veut pas que la peau apprenne à fuir le toucher, à le craindre. Le comportement sexuel sera conditionné par le plaisir ou la douleur apprise aux contacts recrus.

Nous nous demandons maintenant si, enlevant le nouveau-né à sa mère, comme on le fait dans les hôpitaux, et en le plaçant à l'air libre dans un berceau ou dans un petit lit, nous ne traumatisons pas gravement le bébé, un traumatisme dont il ne se remettra peut-être jamais complètement.

"La peau et le toucher, un premier langage", Ashley Montagu. Préface de Frédéric Leboyer. Editions du Seuil.

Louis Malle complète son film à Montréal

MONTREAL (AFP) - Le réalisateur français Louis Malle se trouve à Montréal pour tourner jusqu'au début janvier, les dernières scènes de son prochain film "Atlantic City USA".

Cette coproduction franco-canadienne de trois millions de dollars a pour vedettes Burt Lancaster, Susan Sarandon et Michel Piccoli. Le tournage a commencé en novembre sur l'île d'Atlantic City, dans le New Jersey. Cette cité balnéaire, passée de mode il y a 20 ans, connaît une véritable renaissance grâce à l'ouverture de casinos depuis un an et demi.

"Atlantic City USA", dont John

Guare a écrit le scénario et Paul Anka la musique, se présente comme un "Thriller", mais sera en même temps un film léger et romantique avec une fin heureuse. Pour la première fois depuis longtemps dans l'oeuvre de Malle, il se situera à notre époque. Le film respecte l'unité de lieu et de temps, l'action se déroulant en deux jours et demi.

Il raconte l'histoire de jeunes "paumés" et "vieux truands" qui, attirés par le jeu, viennent à Atlantic City dans l'espoir de "se refaire" et recommencer leur vie. Ce que j'ai voulu montrer, explique Louis Malle, "c'est la loi de l'éphémère et de l'argent".

"Resurrection" Il ajoute avoir également été intéressé par l'opposition entre différentes générations de hors-la-loi et "la fantastique résurrection d'Atlantic City".

Il y a quelques années, la ville, qui servait encore de cadre à l'élection de Miss America, "avait un parfum de feuilles mortes irrésistible". Maintenant les maisons de jeux "Howard Johnson" et "Ramada Inn", côtoient les vieux palais et le quart des américains de Baltimore à Boston s'y précipitent, attirés par le jeu.

392 Racine est. Chicoutimi, Qué. Pour tous renseignements concernant l'abonnement à TELE 545, veuillez communiquer au numéro suivant.

392 Racine est. Chicoutimi, Qué. Pour tous renseignements concernant l'abonnement à TELE 545, veuillez communiquer au numéro suivant.

Tel: 545-1112 Disponibilité des services à Ville de Chicoutimi et Ville de Jonquières

Noël

Comment choisir et présenter vos cadeaux



par Charlotte Rix

(AFP) — Le choix d'un cadeau n'est pas toujours aisé. Parmi les innombrables objets exposés dans les vitrines, lequel acheter en étant sûr de faire vraiment plaisir en l'offrant?

Les critères de sélection: Avant même de faire un tour dans les magasins, il serait sage et prudent de déterminer de quel budget on dispose.

Quand on a une grande famille, on n'a parfois que peu d'argent à dépenser pour chaque cadeau et l'on craint de ne pouvoir faire plaisir à tout le monde.

Les présents les moins chers: On dit généralement que seule l'intention compte. Pourtant, ce n'est pas toujours vrai.

Un objet mal choisi, même si l'on souhaite qu'il plaise, ne donnera pas forcément satisfaction à la personne qui le recevra. Pourquoi? Parce qu'il sera trop encombrant, qu'il ne correspondra pas aux besoins, à l'âge, au mode de vie du bénéficiaire. Beaucoup de raisons interviennent qui n'ont aucun rapport avec nos intentions, fussent-elles les meilleures.

Le prix d'un cadeau ne joue qu'un rôle secondaire. L'important est qu'il plaise à celui ou celle à qui on l'offre.

Pour cette raison, il est toujours préférable de se renseigner — par personne interposée — sur les goûts de ceux que l'on veut combler.

Il n'y a pas de cadeau "passe-partout": Beaucoup de gens oublient cette vérité quand ils entrent dans une confiserie, par exemple, en s'imaginant que les bonbons plaisent à tout le monde.

Mais ils peuvent être mal venus pour un malade qui, n'ayant pas pu résister, se reprochera ensuite d'avoir goûté au "fruit défendu".

Les plantes aussi ne feront pas forcément plaisir à une personne voyageant beaucoup, habitant un logement exigu ou encore n'ayant pas de temps à consacrer à leur entretien.

Sans réfléchir: Il arrive qu'on choisisse des disques ou des cassettes pour une personne ne possédant pas d'appareil pour les entendre, des bouteilles d'alcool pour une autre ne buvant pas, des cigarettes,

un article de fumeur ou du tabac pour quelqu'un qui s'est arrêté de fumer ou a décidé de le faire.

En cas de doute: Quand on offre un parfum, des produits de beauté, un vêtement ou un accessoire quelconque, sans connaître exactement les goûts, les mesures ou les préférences de la personne qui doit les recevoir, on fera bien de demander si le cadeau pourra éventuellement être échangé.

Bien entendu, il est possible d'offrir un "chèque-cadeau", mais pour adopter cette solution, il faut être un familier de la personne à laquelle on le destine.

Savoir présenter: L'emballage d'un cadeau ne doit jamais être négligé. En le soignant, on démontre sa volonté de faire plaisir, même si l'on ne s'agit pas d'un objet de valeur.

Attention aux jouets! Parrains, marraines, amis de la famille profitent des Fêtes de Noël pour offrir des jouets à des enfants qu'ils connaissent bien mais avec lesquels ils ne vivent pas.

En envoyant, par exemple, une trompette ou tout autre objet bruyant, ils ne songent pas que l'entourage du bambin, va en souffrir.

Comment offrir: Après avoir choisi le cadeau, il faut penser à la manière la plus gentille de l'offrir.

Si l'on ne peut pas le remettre en main propre, on l'enverra avant Noël, ou entre les deux réveillons, accompagné d'un mot affectueux placé sous enveloppe. Lorsqu'on connaît moins bien le donataire, on peut choisir une carte de vœux, signée et datée.

Si on a la possibilité d'apporter soi-même un cadeau, on n'arrivera jamais à l'improviste, sans avoir annoncé sa visite. Si l'on ne peut faire autrement, on remettra le paquet, à la gardienne de l'immeuble.

Offrir un présent est toujours une affaire assez délicate, mais quand il s'agit d'un cadeau de Noël, on doit laisser parler son cœur. Ainsi sera-t-on assuré d'avoir atteint son but: faire plaisir.

consommation

Le choix de l'arbre de Noël

Le traditionnel sapin vert avec ses décorations et ses lumières est un symbole de festivité, de chaleur, de joie et de gaieté pour la plupart des gens. Ces arbres sont décorés à peu près de la même manière qu'ils l'étaient au dix-huitième siècle quoique de nos jours, les ampoules électriques ont remplacé les chandelles charmantes mais dangereuses pour le feu. Noël est une fête religieuse, une fête de famille, un temps de réjouissances. Pour toutes ces raisons, ne permettez pas à la négligence d'assombrir une si joyeuse période. Soyez prudents!

Le sapin que vous choisirez pour votre intérieur devra être vert et ses aiguilles ne se casseront pas, lorsqu'on les piera des doigts. En ef-

fet, lorsque les aiguilles commencent à se casser et se détacher, c'est que l'arbre est en train de sécher et peut représenter un danger pour le feu. Lorsque vous aurez trouvé l'arbre qu'il vous faut, recoupez-en le pied en diagonale et fixez-en la base solidement. Sur-tout, n'oubliez pas de vérifier régulièrement le niveau d'eau destiné à préserver la fraîcheur de l'arbre. Finalement, évitez de le placer près d'une source de chaleur ou dans un endroit où il obstruerait une porte de sortie.

Vendra ensuite le choix des éclairages. Il est important de s'assurer qu'ils portent le sigle CSA, de l'Association canadienne des normes. Les ampoules ne doivent pas toucher aux aiguilles de l'arbre

et leur nombre ne doit pas contribuer à surcharger vos circuits électriques. Quant aux autres décorations, prenez le soin de les choisir en fonction de leur bas taux d'inflammabilité. Si vous devez vous absenter, même pour une courte durée, n'oubliez pas d'éteindre les lumières de l'arbre.

Pour ce qui est des éclairages destinés à l'extérieur, vérifiez soigneusement l'état de vos fils électriques avant de les suspendre et enlevez-les dès que la période des Fêtes est terminée. Il ne suffit pas d'enlever les ampoules seulement et laisser les fils en permanence à l'extérieur. Leur durabilité en sera grandement amoindrie par la rouille qui ne tardera pas à s'y attaquer.

Bethléem fêtera en paix

BETHLEEM, Cisjordanie occupée (AP) — Les premières illuminations scintillent, les magasins de souvenirs refont leurs vitrines, les cars de pèlerins commencent à arriver sur la Place de la crèche.

Bethléem, petite bourgade de Judée, où naquit le Christ voici 20 siècles, s'apprête, une nouvelle fois, à fêter Noël.

Pourtant, il y a quelques jours encore, les autorités locales craignaient que la fête ne soit assombrie par une expulsion du maire de Naplouse, M. Bassam Chakaa, par les Israéliens. L'argent a cessé d'arriver de Jordanie, les réceptions ont été provisoirement annulées et les employés municipaux envisageraient de faire grève.

Mais, mercredi dernier, les autorités israéliennes ont libéré M. Chakaa, qui a repris ses fonctions de maire.

"Tout le monde est content, a déclaré un employé municipal. Noël sera fêté comme il se doit."

La nouvelle poste sera terminée de sorte que les pèlerins pourront y poster lettres et cartes avec l'oblitération recherchée "Bethléem, 25 décembre".



ET APRÈS TON SECONDAIRE

La bourse la plus avantageuse que nous connaissions, offerte aux finissants(tes) du cours secondaire qui souhaitent poursuivre leurs études universitaires.



La bourse des Collèges Militaires comprend, en plus d'une généreuse allocation mensuelle, tous les frais de scolarité, les livres et fournitures, la pension, l'habillement, l'équipement sportif, un emploi d'été garanti et même des vacances payées!

La vie au Collège Militaire est équilibrée en fonction d'un programme complet de formation d'officiers de carrière. Le curriculum comprend trois volets:

1 formation universitaire

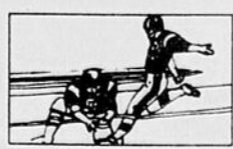

2 conditionnement physique
3 formation de chef

L'enseignement universitaire dispensé sur le campus du Collège couvre, entre autres: administration, génie, sciences, mathématiques, lettres



Après avoir acquis sa formation militaire de base, l'aspirant-officier poursuit son entraînement spécialisé durant les mois d'été: pilote, navigateur, radar, communications, administration, génie maritime

Pour plus de précision, concernant les Collèges Militaires, leurs exigences et la carrière d'officier, communiquez avec le Centre de recrutement le plus près (l'adresse apparaît dans les pages jaunes sous la rubrique "Recrutement")

NOM _____

AGE _____ TEL. _____

ADRESSE _____

NIVEAU SCOLAIRE _____



Les réfugiés de la mer nous crient: "A l'aide".

Envoyez vos dons à:

Le comité de parrainage des réfugiés, secteur Arvida
Presbytère Ste-Thérèse
620, rue Wholer
Arvida
ou composez: 548-7662 548-4052
548-2637 548-4856

LES CINÉMAS FRANCE FILM

ROCK 'n' ROLL POUR TOUS
Plus 2^e film aux cinémas suivants:
capitol bellevue

Le Fruit est Mûr 18 ANS Adultes
Filles en cage cartier
élysée

BRUCE LEE SA VIE ET SA LEGENDE 14 ANS
place du royaume 1 centre

JANE FONDA/OSCAR 79 (RETOUR) 14 ANS
Le Souffle de la Tempête l'argent de poche
place du royaume 2

(HALLOWEEN) La Nuit des Masques 14 ANS
CRASH! saguenay
Osez le soir, il est revenu...

Quand une bourgeoise rencontre un jeune rebelle... C'est l'épanouissement d'une femme dans un monde qui s'évroule.
Corinne Cléry Hôtel Kleinhoff Catho Izzam
2^e FILM: "Le maestro" place du royaume 3

250 MICROSILLONS Daniel Héту A GAGNER...
Pour plus de détails: procurez-vous: TV PLUS!

pour une sélection rapide... un DIMANCHE

index
Pour faciliter la sélection de nos 8 jours d'horaires-télé, nous avons doté notre guide d'un index dans la marge. Fini le feuilletage inutile... c'est tellement plus rapide avec TV PLUS!

plus

40¢
ACHETEZ VOTRE EXEMPLAIRE DES MAINTENANT!
NE LE MANQUEZ PAS!

JEAN BESRE
pourquoi il quitte "Jamais deux sans toi!"
VIVRE ENSEMBLE



Radio Shack®

Pour un Noël inoubliable... offrez des cadeaux sans pareil à toute la famille!

vente

rabais \$169



Une compacte-chaîne d'étagère!

259.95

Total des prix courants: 429.85
Récepteur STA-7 seul.

Reportez-vous à la description à droite 32-1968.
159.95
Cour. 229.95

Ses trois éléments sont parfaitement harmonisés. Vous entendrez des aigües claires et à grande dispersion, un médium uniforme et bien défini et de solides graves. L'étonnant récepteur AM/FM STA-7 (31-1968) n'occupe que 3-1/2 x 16-1/2 sur 11-1/2". 10 watts efficaces par canal et une réponse de 20 à 20,000 Hz. Une description des 2 enceintes bass-reflex MC-400 (40-1985) se trouve ci-dessous à droite. Profitez de cette surprenante réduction pour Noël.

rabais \$60



Un Noël plus joyeux, grâce à la chaîne Clarinette-98

Ce merveilleux ensemble stéréo à cassette vous permettra d'écouter et d'enregistrer l'AM/FM. Vous pourrez aussi enregistrer votre voix, accompagnée de la radio ou du tourne-disque. Achetés par éléments séparés, un ensemble comparable coûterait beaucoup plus. Tous seront agréablement surpris la nuit de Noël venue! 13-1198

- Sing Along
- Deux VU-mètres illuminés
- Commandes de graves et d'aigües
- Changeur à 3 vitesses doté d'une pointe saphir/diamant
- Enceintes à 2 voies de 22" H

299.95
Cour. 359.95



rabais \$70

159.95

Cour. 229.95

Offrez-lui... un ami sur la route!

Offrez-lui un poste «Nine Scan» SRG... le meilleur de nos modèles mobiles AM. Il balaye simultanément le 9 et tout autre canal choisi. Puis, le mode «Nine Scan» se verrouille sur le premier signal reçu. Quand vous utilisez le TRC-425 pour la diffusion publique, vous pouvez continuer à recevoir les appels du 27. Et pourquoi ne pas mettre à profit l'économie réalisée en vous procurant une alimentation numéro 22-8241 à 49.95? Sert aussi de poste fixe. 21-1532

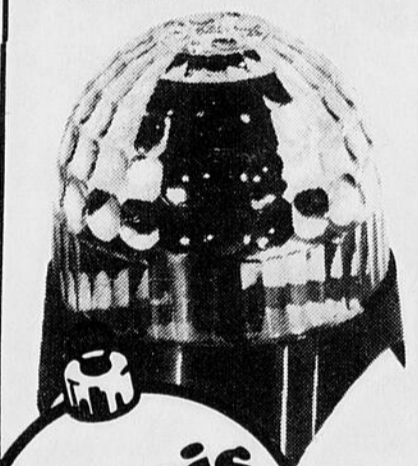

rabais \$4

8.95

Kaléidoscope de couleurs

Créez une ambiance romantique lors de vos réunions de Noël! Mettez de la musique stéréo, baissez l'éclairage et laissez un kaléidoscope de couleurs jouer et danser sur les murs et le plafond en même temps que le cylindre tourne sous le dôme. 63-8001.



rabais \$10

39.95

Cour. 49.95

Danser à la lumière!

Le "son visuel" avec Discolite. Transforme graves, aigües et intermédiaires en motifs étincellants tridimensionnels. Une ambiance "disco" pour la maison et les fêtes! 12 x 12". 63-8003.

Moins de \$100 pour deux MC-1400

Voilà de quoi souhaiter un vrai "Joyeux Noël"! Une occasion à ne pas manquer! Les MC-1400 à système «bass réflex» tirent le maximum, même d'un équipement peu puissant. H.P. de graves 8", conduit accordé et H.P. d'aigües 4-1/4" pour réponse étendue de 65 à 20,000 Hz. Puissance* 55 W. 18 x 11-1/2 x 7-1/2". Venez les écouter; vous repartirez convaincu! 40-1985

Cour. 99.95 chac.

99.95
la paire

*Puissance admissible recommandée



2 pour le prix d'une

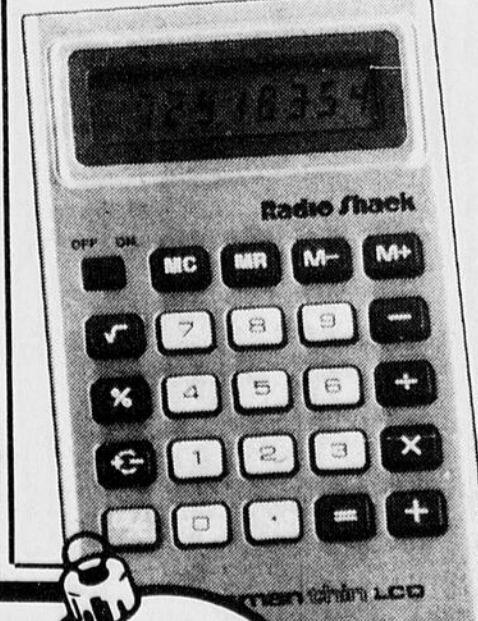

rabais 36%

18.88

Un cadeau pour toute l'année!

Cour. 29.95
Voilà de quoi faciliter vos achats de Noël! Économisez \$11 sur la calculatrice EC-264 à diodes LED à mémoire. Touches pour racine carrée, pourcentage et changement de signe. Moins de 10 mm d'épaisseur avec étui. Avec pile de 2000 heures! 65-671

rabais \$20

Offrez un réveil à chiffres à volets!

Chiffres éclairés très lisibles, le jour ou la nuit! Cycle de sonnerie de 24 heures. Indicateur de marche rotatif. Seulement 2-1/2 x 6 x 3-1/8". Pour un bureau ou une table. Élégant et moderne. Fini similinoyer. 63-811

14.88
Cour. 17.95



rabais \$3

Offrez une Clarinette™-12

Style moderne et fabrication robuste. Pied fourni pour supporter le changeur et les enceintes. Le changeur à 2 vitesses est doté d'une cellule à pointe saphir. Prise pour casque stéréo. (Pourquoi ne pas vous procurer un casque Realistic? Ils sont disponibles à partir de 19.95). 13-1162

69.95
Cour. 89.95

POLITIQUE DE RADIO SHACK AU SUJET DES ARTICLES ANNONCÉS
Les articles de cette publicité-presse furent choisis à l'avance, c'est pourquoi il se peut que certains magasins ne disposent pas de tous les articles annoncés. Si le numéro de stock requis est temporairement épuisé, nous vous donnerons un bon de réduction différent vous permettant de vous le procurer à une date ultérieure au prix indiqué dans cette réclame. Les prix mentionnés sont en vigueur à tout magasin Radio Shack et constituent un maximum dans le cas des Centres de vente autorisés (détaillants). Ces derniers sont pas tenus de s'approvisionner mais peuvent obtenir tout article qui fait partie de notre gamme de produits. Nous ne sommes pas responsables des erreurs typographiques.
Tandy Corporation détient les droits de propriété de toutes les marques déposées et Tandy Electronics Limited en est un usager inscrit.

Radio Shack®

DIVISION TANDY ELECTRONICS LIMITED

Les prix de solde sont en vigueur du 10 au 24 déc. 1979.

PLACE DU ROYAUME 549-4474 CHICOUTIMI
100, BOUL. HARVEY 542-6339 JONQUIERE
GALERIES DE LA BAIE 544-3686 VILLE DE LA BAIE
ALMA 668-2691 1055, AVE DU PONT