

100
557

LASALLE

Bibliothèque Nationale
Bureau de dépôt Légal
1700 rue Saint-Denis
Montreal 129, P.Q.

page 2

TOUJOURS A VOTRE SERVICE



144 Baby - Joliette - Tél.: 756-8088

LE JOURNAL DES COMTÉS DE JOLIETTE ET L'ASSOMPTION

L'horizon

VOL.: 62 NUMERO 5

COURRIER DE LA DEUXIEME CLASSE - ENRG No 0161

JOLIETTE, mercredi, le 6 février 1974

hésite encore



EPIDEMIE DE RAGE

dans la région

Page 3

CARNAVAL À BERTHIERVILLE

PAGE 29

cette semaine

- Epidémie de rage dans la région
- L'Association de la route 2 fait un retour
- Le Carnaval de Berthier débute ce soir
- Du 10 au 16 février, la Semaine de l'électricité
- Signature de la Convention aux "Mélèzes"
- On s'adressera à Trudeau pour le mur de soutènement

index

Editorial page 10

Les 4 coins page 12

Pour Madame et son foyer page 14

Spectacles page 26

Sports page 29

Les petites annonces page 33

La motoneige page 32

AVIS page 36

In Memoriam page 39

2- L'Horizon, Le Courrier de Berthier, Le Courrier de Montcalm, mercredi, le 6 février 1974

Météo

Après une période de temps doux, une vague de froid s'abat sur nous. Il tombera encore de la neige et cela nous vaudra de belles poudreries.

La femme...

Dieu n'a créé les femmes que pour apprivoiser les hommes.

Voltaire

LE JOURNAL DES COMTÉS DE JOLIETTE ET L'ASSOCIATION
L'Horizon

Depôt légal D 715 646

LE JOURNAL DU COMTÉ DE BERTHIER
LE COURRIER DE BERTHIER

Depôt légal D 715 645

LE JOURNAL DU COMTÉ DE MONTCALM
LE COURRIER DE MONTCALM

Depôt légal D 680 0239



tél.: 759-2314
C.P. 350,
Joliette.

Directeur général Armand LOISEAU
Redaction Martial CODERRE, Gaston CHAMPAGNE

Maquettiste Marcel LAMBERT
Publicité James A. GAGNE, Claude PAUZE, Jacques RIVEST, Gilles FAULLEM, Georges GARON.

Tirage Luce DENOMME Distribution Claude RICARD

Collaborateur Les Correspondants dans chacune des municipalités.

Edité et publié par Les Publications Lamont inc.

Président Jacques MARTIN
Composé et monté à L'Imprimerie Serge Housseaux, 598 St-Viateur - Joliette

Membre de l'Association des "Hebdos du Canada"

Abonnement Canada et étranger, 12 mois: \$12.50

Imprimé à L'Imprimerie Montréal Granby (1969) Ltée. Toute reproduction des annonces ou informations est interdite.

Au service de la région Lanaudière

LASALLE hésite encore



JOLIETTE:- C'est un Roch LaSalle assez agressif qui s'est entretenu avec des journalistes lundi dernier, lors d'une conférence de presse donnée à ses bureaux.

Disons tout d'abord que sa décision de réintégrer le Parti Conservateur n'est pas encore prise. "Je veux, dit-il, évaluer toutes les implications de cette décision. J'ai rencontré deux fois M. Claude Wagner, de même que le chef du Parti Conservateur, M. Robert Stanfield. Certains détails ne sont pas encore complétés mais soyez assurés que dès l'ouverture de la session, le 26 février, ma décision sera prise définitivement."

M. LaSalle croit que M. Robert Stanfield est l'homme qu'il faut pour diriger le Canada et que le Québec aurait tout intérêt à élire plus de deux députés lors du prochain scrutin.

M. LaSalle est certain que les députés du Québec auront une place de choix dans le prochain gouvernement.

M. Stanfield, selon M. LaSalle, a été le seul à demander le prix uniforme pour le pétrole dans tout le Canada afin de soulager financièrement les citoyens du Québec.

"J'ai reçu, dit-il, un mandat clair de mon organisation et ce ne sont pas des allusions malveillantes qui me feront changer d'idée. J'ai eu à affronter une dure lutte en 1972 et je ne crains pas la prochaine sachant que j'ai été au service de mes concitoyens nombres d'années et je le serai encore à l'avenir et que, le temps venu, cette même population m'épaulera. En réintégrant le Parti Conservateur, j'ai évalué la perte de ma liberté pour une ligne de parti qui, dans la possibilité d'une victoire, me placerait dans une position avantageuse pour le bien de la population du comté de Joliette".

A une question d'un journaliste, à savoir dans quel comté se présentera M. Marcel Masse, M. LaSalle a répondu que c'est à lui de répondre et qu'il n'existe aucune animosité personnelle entre lui et M. Marcel Masse et que, si les gens sont prêts à lui faire confiance et qu'il est disponible à l'échelle de la population, et, incidemment, le chef du parti Conservateur lui a confié un poste de responsabilités au sein d'une commission, soit le comité de l'agriculture.

La situation se détériore

SAINT-JACQUES: - Le directeur du Foyer de Saint-Jacques, M. Viateur Cadieux, a nié et qualifié de fausseté inimaginable le contenu de la lettre publiée dans les journaux locaux dans laquelle il était écrit que, faute de personnel, la sécurité et la santé des patients de cette institution sont constamment mises en danger.

C'est, en effet, mercredi dernier que M. Cadieux convoquait une conférence de presse pour donner le point de vue de l'administration sur les problèmes rencontrés dans cette institution.

En principe M. Cadieux s'est montré d'accord avec le syndicat sur le plan d'un manque de personnel mais, comme il l'avouait lui-même, d'une façon beaucoup moins drastique.

C'est le 2 novembre 1973 que la direction du Foyer fit une demande au Ministère des Affaires sociales pour obtenir une augmentation du personnel à la suite du départ de six religieuses dont les locaux ont été immédiatement occupés par des pensionnaires.

Selon M. Cadieux le personnel devrait être de quatre (4) à la suite de l'accroissement du nombre de pensionnaires.

Sur le plan des soins, M. Cadieux déclarait que les pensionnaires reçoivent tous les soins voulus et qu'un médecin, le Docteur Marcel Lafortune, visite l'institution chaque mercredi avant-midi et répond aux appels urgents, même la nuit.

Ce foyer reçoit 55 pensionnaires et de ce nombre 53 se meuvent eux-mêmes

sans aide tandis que les deux qui nécessitent l'assistance d'une personne, sont aussi bien traitées que les autres.

LA VOCATION

Ce foyer a ouvert ses portes en 1969 et il avait, à l'époque, la vocation de recevoir les personnes âgées de Saint-Jacques. Mais depuis cette date, selon M. Beaudry, président du conseil d'administration, le Foyer s'est transformé, peu à peu, en une institution pour malades chroniques sans pour autant connaître une restructuration au niveau du personnel afin de répondre à cette nouvelle vocation.

LE SYNDICAT

M. Cadieux a fait une violente sortie contre le président du syndicat, M. Gérard Parent, qu'il a qualifié d'irresponsable et de dépendant du conseiller technique, M. Pierre Durero.

Selon M. Cadieux, le syndicat désire tout simplement la disparition du directeur et de la responsable des soins, Soeur Maria.

LES RELATIONS DE TRAVAIL

Il ne fait aucun doute que les relations entre patrons et employés ne sont pas à leur meilleur depuis le 17 mai

1973, date de l'accréditation de l'unité syndicale.

M. Cadieux ne s'est pas caché pour expliquer que l'atmosphère est tendu et que le tout devrait revenir à la normale dès que le syndicat aura obtenu les changements qu'il préconise.

Quant l'infirmière, M. Cadieux s'en est pris à son attitude lors d'une certaine situation alors qu'elle aurait

dû communiquer avec le directeur de l'établissement au lieu de communiquer avec les membres de la famille du pensionnaire.

CONCLUSION

En un mot, M. Cadieux est d'avis que le personnel est insuffisant dans cette institution mais que l'autorisation de procéder à une augmentation doit venir d'abord du ministère, la seule autorité en la matière.



- Un vaccin antigrippal "tous azimuts" est mis, depuis l'hiver dernier, à la disposition du public, pour le protéger contre les épidémies, dans les années à venir.

- L'huile de ricin est employée maintenant dans la fabrication des plastiques.

ÉPIDÉMIE DE RAGE

REGION:- Le docteur J.-P. Ste-Marie, vétérinaire en chef à la direction de l'Hygiène Vétérinaire du Ministère de l'Agriculture du Canada à Joliette, nous informe que des cas de rage ont été diagnostiqués dans la région de Joliette au cours des dernières semaines.

Tous ces cas furent confirmés par le laboratoire du Ministère à Hull, à la suite de l'envoi de spécimens provenant d'animaux qui présentaient des symptômes de cette terrible maladie.

Jusqu'à présent, des bêtes

à cornes, des chiens et des renards sont morts de rage dans la région. Ces cas ont été décelés à Chertsey, Rawdon, St-Alphonse, St-Ambroise et Ste-Mélanie. L'épidémie pourrait s'étendre à d'autres municipalités

des comtés de Berthier, Joliette et Montcalm.

Déjà, quelques personnes ont dû subir le traitement de Pasteur, à la suite de contacts directs avec un animal atteint de la maladie.

Selon des informations, des motoneigistes auraient été attaqués par des renards souffrant de la rage ce qui témoigne bien du danger qui guette la population.



**JE SUIS
PEUT-ÊTRE
DANGEREUX...**

QUOI FAIRE?

REGION:- Devant les risques de rage, on peut se demander quelles mesures préventives peuvent être prises pour se protéger contre les dangers qui nous menacent?

Voici donc quelques conseils qu'il serait prudent de suivre scrupuleusement pour éviter toutes difficultés.

PREMIEREMENT: gardez vos chiens et chats à l'intérieur ou tenez-les en laisse si vous avez à les sortir.

DEUXIEMEMENT: ne manipulez pas et n'utilisez pas les carcasses d'animaux ou d'oiseaux morts.

TROISIEMEMENT: n'approchez pas d'un animal domestique ou sauvage qui se conduit de façon étrange ou anormale. En cas de doute, appelez

votre vétérinaire ou la direction de l'Hygiène Vétérinaire à Joliette, à 756-6013.

QUATRIEMEMENT: si une personne est mordue par un animal, appelez votre médecin immédiatement.

CINQUIEMEMENT: la vaccination des chiens et des chats peut être un moyen efficace pour combattre la rage, mais rappelez-vous qu'elle ne peut, à elle seule, éliminer la maladie. Il est de plus recommandé que cette vaccination soit renouvelée annuellement.

SIXIEMEMENT: une dernière recommandation, si un animal présente des symptômes de rage et doit être abattu, ne tirez pas dans la tête car la tête est nécessaire pour l'analyse en

laboratoire.

A la suite de ces quelques informations, la plus élémentaire des prudences exige que ces recommandations soient respectées

LES SYMPTÔMES...

REGION:- Mais comment reconnaître les symptômes de cette maladie afin que nous puissions reconnaître la rage?

Pour compléter les informations, le Dr Ste-Marie nous donne quelques informations qui pourront nous guider afin de nous aider à découvrir les symptômes de cette maladie.

Chez les bovins, on remarquera une augmentation de la salivation, des beuglements sourds et fréquents, des baillements, une paralysie partielle ou postérieure, une paralysie des mâchoires ou de la gorge. Dans ce dernier cas, il est TRES IMPORTANT d'éviter tout contact avec la salive de l'animal.

Les symptômes chez les

animaux domestiques (chiens ou chats): salivation, accès de fureur suivis de périodes d'acalmie, faiblesse des membres postérieurs, paralysie de la mâchoire et de la gorge. Ces bêtes peuvent s'attaquer même à leurs maîtres et chercher à mordre différents objets.

Chez les renards, les mouffettes et autres animaux sauvages, on retrouve des symptômes similaires à ceux du chien, mais contrairement à leur état naturel, ne craignent ni les personnes, ni les autres animaux, à qui ils s'attaquent indifféremment.

Bien entendu, en cas de doutes sérieux, il est recommandé de communiquer immédiatement avec son vétérinaire.

LA MALADIE...

REGION:- Quelle est donc cette maladie qui comporte autant de dangers pour l'être humain? Afin de nous renseigner, nous avons recueilli quelques informations dans l'encyclopédie médicale.

On définit la rage comme étant une maladie infectieuse à virus, transmise à l'homme par morsure ou simple léchage d'un animal infecté, domestique (chien, le plus souvent, chat, cheval ou même boeuf) ou sauvage (loup, renard).

L'incubation a une durée variable (NDLR: ce qui complique le diagnostic et le traitement) suivant le siège de la morsure: relativement courte pour les morsures à la face (14 jours), elle est parfois très longue (plusieurs mois) dans le cas de morsure de membres, surtout si ces der-

niers avaient été protégés par des vêtements au moment de l'accident.

(...) En cas de morsure suspecte, par un chien ou un chat malade, il est urgent de se faire traiter avant l'apparition des premiers symptômes de la maladie, et au plus tard dans la huitaine qui suit la morsure; le traitement consiste à injecter un virus vivant atténué; il doit être injecté tous les jours pendant au moins trois semaines, sans aucune interruption sous quelque prétexte que ce soit, même s'il y a des réactions locales.

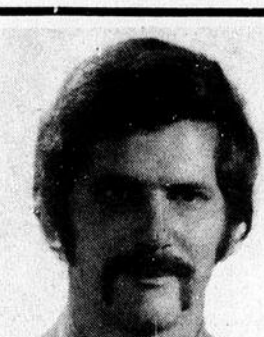

**Me MICHEL
FERLAND
B.A. LL.L.
AVOCAT**

Etude légale
Laporte et Ferland
3 Sud St-Charles-
Borromée
Joliette

ST-GABRIEL DE BRANDON

Accueil Domrémy
31, rue St-Gabriel
St-Gabriel-de-Brandon

Tél.: 835-2131

Bureau: Mardi de 7h. p.m. à 9h. p.m.

STE-EMELIE-DE-L'ENERGIE

271, rue Principale
Ste-Emélie-de-L'Energie

Tél.: 886-2515

Bureau: Samedi de 2h. p.m. à 5h. p.m.

LA ROUTE 2 revient à la surface

BERTHIERVILLE: Il était une fois une association dynamique qui tentait d'obtenir des autorités l'amélioration de la route 2 dans le but immédiat d'empêcher les commerces situés sur cette route de progresser mais devant l'inaction des autorités, les membres, un à un, se sont découragés jusqu'au jour où l'association est devenue inefficace.

Mais, tout dernièrement, animés d'un désir de ressusciter l'Association, des hommes d'affaires entreprennent des démarches, sortent des tablettes poussiéreuses les volumineux dossiers préparés dans le but de sensibiliser le gouvernement et tentent à nouveau de faire bouger les ministères concernés dans cette affaire.

Fondée, il y a environ 10 ans, la dite Association réussissait à obtenir des panneaux de signalisation indiquant que la route 2 ou le chemin du Roy permettait d'admirer de très beaux sites.

Dans les prochaines éditions de ce journal, nous communiquerons à nos lecteurs, les diverses démar-

ches entreprises par breuses difficultés ren- l'organisme et les nom- contrées, etc.

Le mur de soutènement à Lanoraie: TRUDEAU SERA SAISI DU PROBLÈME

LANORAIE: Commentant la décision du ministre des Travaux publics à propos de sa participation à 50% du coût des travaux visant l'aménagement des rives du St-Laurent, quelques citoyens de Lanoraie se sont montrés peu emballés par cette décision.

Interrogée, Mme Gisèle Bérubé, responsable du mouvement pour l'aménagement, nous déclarait qu'elle continuera ses démarches si le gouvernement n'augmente pas sa participation. "Je m'adresserai au premier ministre Trudeau" d'ajouter Mme Bérubé.

L'on se souviendra que l'érosion des berges du St-Laurent, principalement, à Lanoraie avait commandée à un groupe de faire des représentations auprès du

gouvernement central dans le but d'obtenir sa participation entière au coût des travaux d'aménagement.

Si on ne convainc pas le gouvernement Trudeau, on espère convaincre le gouvernement Bourassa pour qu'il participe à l'autre 50 %.

Comme nous le faisons savoir Mme Bérubé, les démarches se poursuivront jusqu'à l'obtention d'une réponse favorable de l'un des deux gouvernements.

L'UNITÉ SANITAIRE VOUS INVITE...

aux cliniques d'im-
munisation et de
puériculture tenues:
RAWDON

Mardi, le 12 fév. entre

14.00 et 16.00 hres.

Hôtel de Ville
LAURENTIDES

Judi, le 14 fév. entre 14.00
et 16.00 heures

IMPORTANT

Nous sommes heureux d'annoncer à tous ceux qui possèdent une voiture American Moteur, soit MATADOR, JAVELIN, GREMLIN, AMBASSADOR, HORNET que nous sommes en mesure de leur offrir nos services pour ce qui est de la garantie ou l'entretien de leur voiture, car nous sommes maintenant les concessionnaires D'AMERICAN MOTORS pour la région.

**DRAINVILLE AUTOMOBILE
ENR.**

1260, De Lanaudière,

Joliette

Mazda Jeep Peugeot

756-1678

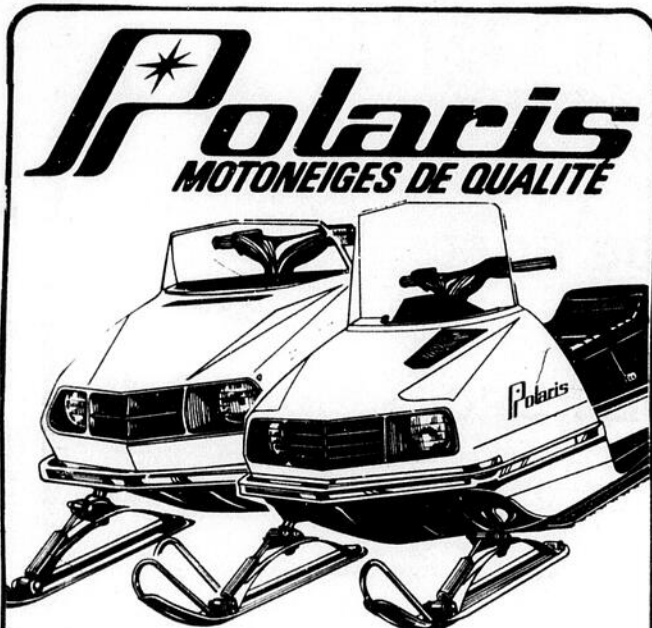

AVALANCHE
(balayage)
de moto-neige

Polaris
73-74

qui reste en magasin, quantité
minime limitée?

A cette occasion nous
donnons

10% à 20%
de réduction

Habillement au complet

L. COLLIN

et fils enrg.
1468 rte 65
St-Lin

SEUL DEPOSITAIRE AUTORISE MOTOROLA A JOLIETTE

TELEVISION ST-AMOUR INC.

3 techniciens à votre service

351 nord, St-Charles

Joliette

Tél.: 753-7358

SONY
TRINITRON
COLOR TV

KV-12



TV COULEUR

SONY

HP-510A/SS-510A
Combiné récepteur FM
stéréo, FM/AM et tourne-
disques.



SONY
TV portative blanc et noir

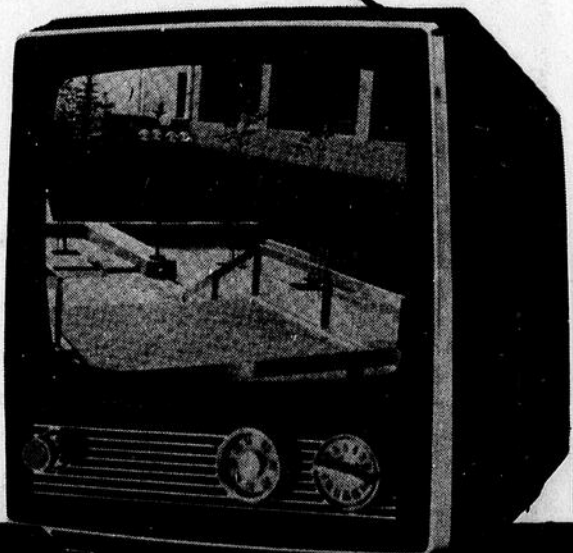

**NOUVEAU
DEPOSITAIRE
SONY**

GRANDE OUVERTURE

MERCREDI 6 FÉVRIER À 9 HRES A.M.

**SPÉCIAUX
DE LA
SEMAINE**

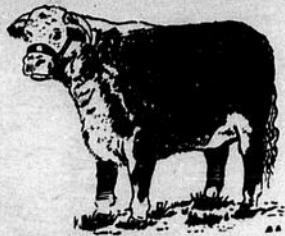

BOEUF

- DEMI BOEUF environ 300 lbs **.79 lb**
- DERRIÈRE DE BOEUF
environ 150 lbs **.89 lb**
- DEVANT DE BOEUF
environ 150 lbs **.69 lb**
- 1/2 DERRIÈRE DE BOEUF
environ 100 lbs **.95 lb**
- 1/2 DEVANT environ 80 lbs **.85 lb**
- RIB COMPLET environ 30 lbs **.89 lb**
- T-BONE environ 25 lbs **\$1.09 lb**
- STEAK HACHÉ TRÈS MAIGRE
50 lbs et plus **\$1.19 lb**

**SPÉCIAUX
DE LA
SEMAINE**



PORC

- PORC COMPLET **.69 lb**
OU DEMI
- LONGE DE PORC
COMPLÈTE **.89 lb**
- FESSE DE PORC **.79 lb**
- ÉPAULE DE PORC **.75 lb**

REMP LISSEZ VOTRE CONGÉLATEUR À BON MARCHÉ

Téléphoner pour un rendez-vous
dépeçage et emballage sans frais additionnel.

836-4706

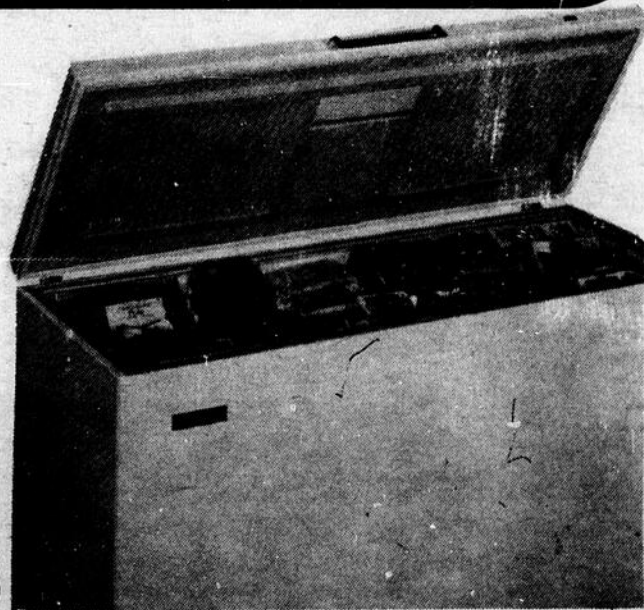

PROVISIONS BERTHIER ENR.

481 CRÉMAZIE

836-4706

BERTHIERVILLE

SPÉCIALITÉS: VIANDE POUR CONGÉLATEURS

GROS ET DÉTAIL

Deux blessés

SALAI SON

Giroux

943 PAPINEAU

JOLIETTE

Tel: 759-0605



SPECIALS DE LA SEMAINE

Roti cotes croisées	marque rouge	\$1.29	lb
Roti Palette	marque rouge	.99	lb
Saucisses maison		.79	lb
Steak Spencer	congelé complet	\$1.79	lb
Steak haché	frais maigre	\$1.39	lb
Jambon fesse cuite	un bout ou l'autre	\$1.19	lb
Foie de lard	frais	.79	lb
Fesse de lard	complète	.95	lb
Boeuf haché	frais	.99	lb
Chops de lard	coupe du centre	\$1.29	lb
Bacon canadien	fumé à l'érable	\$1.09	lb
Cuisses de poulet	bte de 10 lbs	\$6.79	

PRIX SPECIAUX POUR CONGELATEURS

SAINT-ESPRIT: Sur la route 18 à St-Esprit, près du domicile de M. Raphael St-Jean, un dérapage puis un capotage, ont occasionné des blessures graves à M. Gilles Baribeau de la rue Gifford à Montréal, et à M. Hector Desroches de la rue Cobourg à Montréal-Nord.

L'accident est survenu vers 16 H 45, samedi après que le conducteur M. Baribeau perdait la maîtrise de son véhicule pour ensuite arracher 18 poteaux de protection et enfin capoter dans le fossé.

Ce dernier souffre d'une fracture du crâne et M. Desroches de diverses blessures. Ils furent transportés à l'Hôpital St-Eusèbe de Joliette par les ambulances Jean-Marc de Sainte-Julienne et de là à l'hôpital Maisonneuve de Montréal.

Mlle Desroches qui voyageait dans le même véhicule n'a subi qu'un

choc nerveux. Après traitement à l'Hôpital St-Eusèbe, elle regagna son

domicile.

Les agents Racine, Laflamme et Vincent, du

détachement de Rawdon, ont fait les constatations d'usage.

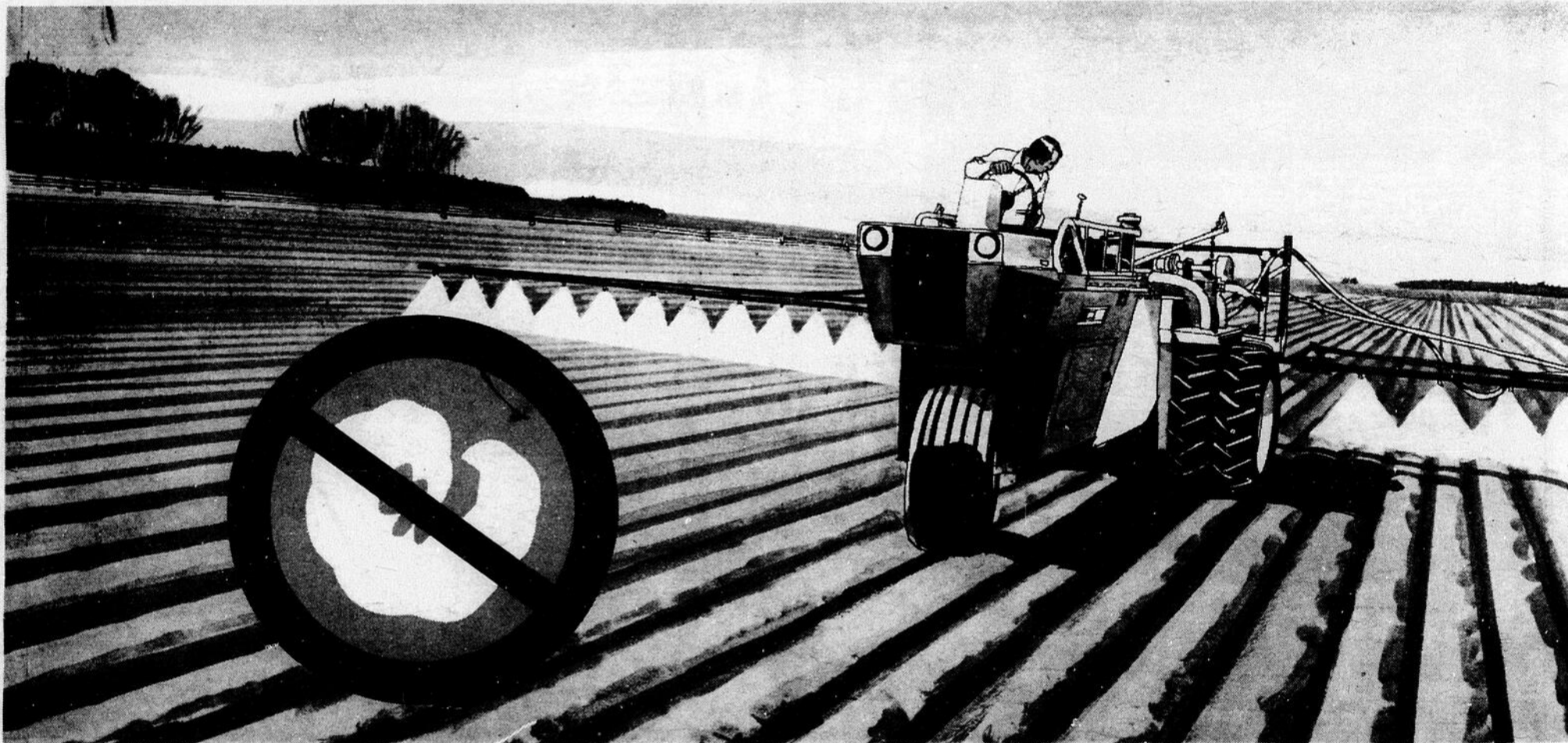

Le moyen prouvé d'éliminer les vers gris dans le tabac. L'insecticide Lorsban* 4C.

LORSBAN* 4C a été spécialement préparé pour éliminer les vers gris moissonneurs dans les cultures de tabac. Sa nouvelle formule concentrée augmente la surface de traitement et réduit les manipulations. LORSBAN* 4C se mélange facilement et rapidement dans l'eau. Une fois mélangé, il combat efficacement les vers gris par contact, par ingestion ou par évaporation. L'insecticide LORSBAN* 4C; c'est plus efficace.

En 1973, sur dix acres traitées contre le vers gris, huit étaient traitées au LORSBAN* 4C, car il est plus efficace sur les cultures intercalaires comme sur le sol. Comme traitement de sol, le LORSBAN* 4C assure un meilleur contrôle et une plus grande souplesse. Il ne nécessite aucune incorporation. Faites confiance aux produits qui ont fait leurs preuves. Comme l'insecticide LORSBAN* 4C. **Faites-lui confiance.**



DOW CHEMICAL OF CANADA, LIMITED

Distribué par Pfizer Company Ltd., Sarnia, Toronto, Montréal.

Glanures

MUNICIPALES

*La Corporation municipale du **Village de Rawdon** recevait, lundi soir, le président international des Clubs Richelieu.

*Le règlement accordant une augmentation de la rémunération pour le maire et les conseillers de la **ville de Berthierville** sera-t-il approuvé par les contribuables de cette municipalité?

*C'est ce que nous saurons le **20 février**, alors que les personnes inscrites au rôle d'évaluation se prononceront en faveur ou contre.

*Si l'on transpose ce problème de rémunération de **Berthier** à celui de **Joliette**, on remarque que le "bobo" est le même.

*A **Joliette**, sur un budget de près de \$6 millions, seulement un montant de \$23,000, est consacré pour l'indemnisation du maire et des échevins.

*Si l'on considère la somme de travail que le maire et les membres du conseil consacrent à l'avancement de la Cité, c'est peu, c'est presque du bénévolat.

*D'après les renseignements obtenus, la location des logements à prix modiques va bon train; une quarantaine sont déjà loués, surtout à ceux qui ont été délogés par la rénovation urbaine.

***Michel Vendette et Pierre Olivier**, deux gagnants de médaille d'or dans les cadres du concours mondial de dessins, seront reçus, avec tous les honneurs, à l'Hôtel de Ville de Joliette, prochainement, et ceci à la demande de l'échevin **Normand Messier**.

QUE CONTIENNENT CES LETTRES?

JOLIETTE: Des lettres adressées à l'office municipale d'habitations ont posé un point d'interrogation à ceux qui assistaient à la séance du conseil municipal, tenue le 28 janvier. Le contenu n'a pas été révélé.

Un item à l'agenda, lors

de cette réunion, concernant des copies de lettres adressées à l'Office municipale d'Habitations par Me Marcel Guilbault, procureur de la firme Guy Perreault et Cie, et signifiées à la Cité de Joliette par un huissier, n'a pas eu de suites.

On s'attendait à des rebondissements dans cette affaire mais le président de cette commission, l'échevin André Breault, a tout simplement dit que sa commission s'en occuperait.

DR. PAUL SERRES
Chirurgien Dentiste
la clinique médicale
St-Jean-de-Matha
Visite sur Rendez-vous
seulement
886-3780

PLAN BEL AIR
FACE A METRO BEL AIR

Paul Lachance t.d.c.
PROTHESE DENTAIRE (dentiers)
DENTUROLOGISTE

350 Dufresne, Joliette. Tél. 759-0479

C'EST RÉGLÉ

J'adhère à ma
CAISSE D'ETABLISSEMENT

Je réduis mes impôts
J'investis dans ma région
J'administre mon argent

110 Beaudry Nord
Tél.: 756-8002 Joliette

Une institution inscrite à la règle de l'assurance dépôt du Québec.

537, Notre-Dame

La Galerie du cadeau

ESROCHERS

ouis et Fils Ltée

L'Horizon, Le Courrier de Berthier, Le Courrier de Montcalm, mercredi, le 6 février 1974 - 7

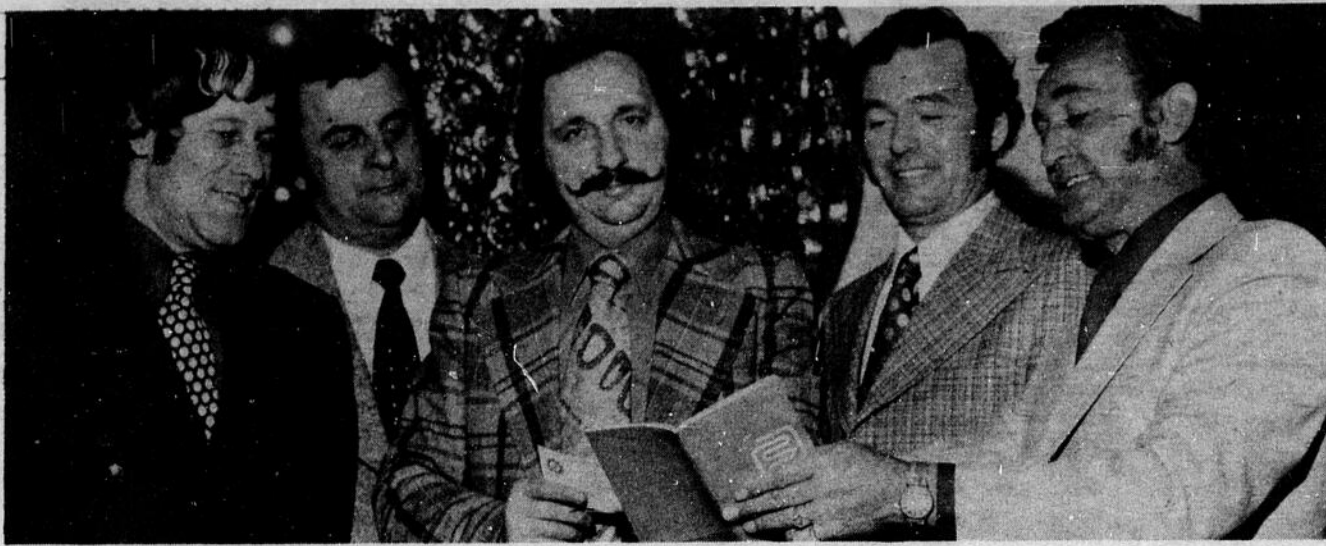

Lors d'une assemblée annuelle de la ligue électrique du Québec, section de Lanaudière, le Comité de la semaine nationale de l'Electricité 1974 a été formé de la façon suivante:
 M. Normand Gagnon: Président de la semaine et président de la Ligue Electrique du Québec
 M. André Comtois: Vice-président
 M. Gaétan Lachapelle: Trésorier
 M. Antonin Dion: Directeur
 M. Royal Surprenant: Secrétaire

Vous le saviez?

- Le mirepoix est un mélange à base de légumes et de lard, que l'on ajoute aux préparations de poissons et de crustacés pour en augmenter la saveur.
- Il y a 200 millions de gauchers dans le monde. "Topka", un magasin de la rue d'Arcole, à Paris, a inauguré un rayon "spécial gauchers", dû à l'initiative... d'une gauchère.
- Les morts étrusques reposaient dans des sarcophages: ceux des hommes ressemblaient à des lits, ceux des femmes à quelque chose de plus massif, évoquant le sarcophage grec et semblant être le signe d'une dignité supérieure.

GEORGES H. DURAND

LTÉE

210, ST-MICHEL
886-3854-55
Ste-Émélie de l'Energie

**SI VOUS PENSEZ
CONSTRUCTION
OU
RÉNOVATION
C'EST NOUS
QU'IL FAUT VOIR
UNE VISITE
À NOTRE
MAGASIN
VOUS
CONVAINCRA**

**N'oubliez pas le service
c'est notre affaire**

**TOUT POUR
L'ENTRETIEN
ET LA
RÉPARATION
DE VOTRE
MAISON**

**NOUVEAU
DÉPARTEMENT
DE TAPISSERIE
SUNWORTHY**

**OUTILS DE
QUALITÉ BOIS
PLOMBERIE
PEINTURE
QUINCAILLERIE**

**LIVRAISON
RAPIDE ET
SANS FRAIS**







**"POUR LES 16 ANS"
COURS DE CONDUITE
836-4588**

L'ECOLE DE CONDUITE DE BERTHIER ENRG.

Pharmacie LANDRY
LA PLUS GRANDE PHARMACIE
DE LA RÉGION
Ouvert jusqu'à MINUIT
Dimanche de 11 heures à 9 heures.
Tél: 759-2323

NOUVEAU
STUDIO DANIELLE
LETTREGE COMMERCIAL
A. SYLVAIN ET FILS
6, rue Lemans
LAVALTRIE
586-1564



Alain Lévesque
43, Chemin Rang 2 Ouest
(rte 18) St-Théodore de
Chertsey
Comté de Montcalm, Qué.

**COMMENT PAYER
MOINS D'IMPOTS
SUR LE REVENU**
Un plan d'épargne-retraite de l'Union du Canada. Assurance-Vie, peut réduire de quelques centaines de dollars la somme que vous payez en impôts sur le revenu - tout en vous faisant épargner de l'argent. **MAIS vous devez vous y prendre avant le 28 février.**

Tél.: 882-2003 résidence
753-9312 Bureau

JE DESIRE PAYER MOINS D'IMPOTS, TOUT EN ECONOMISANT POUR MA RETRAITE. S.V.P., VEUILLEZ ME FOURNIR PLUS DE RENSEIGNEMENTS.

NOM:.....

ADRESSE:.....

TELEPHONE:.....

DATE DE NAISSANCE:.....

8- L'Horizon, Le Courrier de Berthier, Le Courrier de Montcalm, mercredi, le 6 février 1974

SIGNATURE DE LA CONVENTION

JOLIETTE - Une entente est intervenue entre "Les Mélézes" du Pensionnat de la Congrégation de Notre-Dame de Joliette et le Syndicat des employés des Mélézes de CND (CSN), en négociation directe et la convention collective de travail rétroactive au 5 juillet 1973, à la date d'une nouvelle accréditation et pour une durée de trois ans, a été signée mardi, le 29 janvier.

Les points qui ont fait l'objet des négociations sont: les congés fériés payés, les vacances, les congés spéciaux et les salaires.

Au chapitre des salaires les salariés bénéficient d'une augmentation variant entre \$16.00 et \$20.00 par

semaine selon les ajustements effectués à compter du 5 juillet 1973 et une augmentation de \$5.00 le 5 juillet 1974 et une autre augmentation de \$5.00 au 5 juillet 1975.

Les salaires se situent entre \$100.00 et \$152.00

en 1975. De plus, la rétroactivité s'appliquera également au travail supplémentaire.

Concernant les congés fériés, les salariés auront droit à 3 jours additionnels ce qui en portera le nombre à 14.

Pour ce qui est des vacances, les salariés auront droit à 3 semaines après 7 ans de service au lieu de 8 ans et bénéficieront d'une 4ème semaine après 15 ans de service

Les négociateurs pour "Les Mélézes" étaient

Soeur Denise Forest, supérieure; Soeur Brigitte Gauthier, économiste et Me Louis-A. Lafrenière, négociateur.

Le syndicat était représenté par MM. Flavien Jetté, président; Alfred Beaucage, secrétaire et Raynald Drolet, conseiller syndical à la Fédération des employés de services publics (CSN).

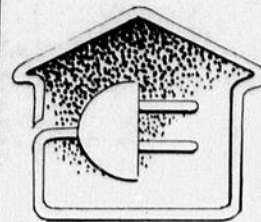

Semaine de l'électricité du 10 au 16 février

ORCHESTRE
Les Nocturnes
PIERRE LAPORTE
ROGER VENNE
MICHEL BONIN
Pour renseignements s'adresser à:
JULIEN CHEVALIER Rés.: 756-6097

759-1420
EMILIEN
Grégoire
AUTO ST-AMBROISE
LE PLUS IMPORTANT VENDEUR D'AUTOS USAGÉES DES 4 COMTÉS
Vente et Achat
Autos et Camions Usagés
ST-AMBROISE — Cté Joliette
POUR MIEUX VOUS SERVIR...
REPRÉSENTANTS
M. EMILIEN GRÉGOIRE, gérant
M. RONALD GRÉGOIRE, vendeur
M. VIANNEY RIEL, vendeur
M. JEAN-PAUL MALO, gérant de services
MME AGATHE VALQIS, secrétaire
M. LÉO TURGEON, entretien
M. MICHEL GRÉGOIRE, services

Heureuse St-Valentin

POUR LA ST-VALENTIN je comble mon amour avec des appareils

Inqlis

Réfrigérateur
cuisinière
laveuse-sécheuse

Avez-vous pensé à comparer qualité et service

Chez nous, pièces et service, c'est notre affaire.

Inqlis

Marcel Laporte T.P.

1051 Bayonne sud Berthierville Tél.: 836-3634.

Passez chez

loto-québec

MINI-LOTO \$100.

Francine Granger St-Gabriel	Joseph Gravel conc. St-Gabriel
Joseph Deschenes St-Gabriel	Joseph Gravel con St-Gabriel
Robert Lafontaine St-Gabriel	Joseph Gravel conc. St-Gabriel
Louise Tremblay St-Gabriel	Joseph Gravel conc. St-Gabriel
Jeremie Godin St-Gabriel	Joseph Gravel conc. St-Gabriel
Jacques Brissette Berthierville	Rest. Bellevue Berthierville
Léopold Lavoie Berthierville	Rest. Bellevue Berthierville
Yvon Denis Montréal	Rest. Bellevue Berthierville
Gilles Lafontaine Montréal	J L Masse, épicier Berthierville
Manon Guertin Ile St-Ignace	Tabagie Berthier Berthierville
J-Charles Clément St-Barthélemy	Hôtel Montmartre St-Barthélemy
Claude Dauphin St-Barthélemy	Le Toit Bleu rest. St-Barthélemy

POUR PLUS DE CHANCE, ACHETEZ LE LIVRET FAMILIAL MINI-LOTO un jour ce sera ton tour

Illustration: Le Courrier de Berthier, Le Courrier de Montcalm, mercredi, le 6 février 1974 - 9

LA 2: ROUTE ABANDONNÉE

"Parlez-en tôt et parlez-en souvent" nous disait un membre de l'Association Touristique de la Route panoramique 2. Ce citoyen insistait particulièrement sur les réparations majeures qui auraient dû être exécutées à cette importante voie de circulation, maintes fois promises par le Ministère de la Voirie mais jamais entreprises. Les plans d'améliorations, s'ils sont faits, demeurent toujours sur les tablettes.

Pendant cinq ou six ans, l'association mentionnée ci-dessus a multiplié ses démarches pour que les autorités concernées entreprennent, selon un échéancier précis, la réfection de cette route 2, tellement dangereuse avec ses innombrables courbes et trous. Délégations sur délégations ont rencontré, dans le passé, ministres, sous-ministres et fonctionnaires, ont été reçues avec cordialité et sont revenues dans leurs localités enrichies d'attrayantes promesses suivies de la même décourageante inaction. Et les gens attendent toujours que ça bouge...

Il est grandement temps que Québec se mette résolument à la tâche, arrête une politique bien déterminée quant à la reconstruction de certains tronçons de

la route 2 et précise les étapes qui seront suivies. Il va de soi qu'une route, surtout si elle est étiquetée "panoramique", doit être invitante et en excellent état pour que le public voyageur touristique l'emprunte régulièrement.

Il y aurait certainement lieu, également, d'améliorer la signalisation routière incitant les touristes à suivre le "chemin du Roy", d'aménager des aires de repos, à proximité du fleuve qui les inviteraient à séjourner plus longtemps dans la région visitée.

Nous réclamons une action énergique des pouvoirs publics face à cette nécessité de refaire ce secteur routier, trop longtemps négligé, par suite d'autres urgences reconnues prioritaires dans ce domaine. Finis les délais et toutes considérations reportant à demain des réparations déjà jugées indispensables hier.

Nous savons, cependant, que le député Michel Denis a entrepris certaines démarches. Nous souhaitons que ses efforts soient couronnés de succès et que l'appui de la population permette qu'il obtienne gain de cause dans ses revendications.

Martial Coderre

Guy Villemare

CANDIDAT À LA MAIRIE

SAINTE-JULIENNE: On peut s'attendre à beaucoup d'actions lors des élections municipales à Ste-Julienne si l'on se fie

L'on se souviendra que le maire Guy Villemare avait démissionné peu de temps après les élections de 1972 et que son siège est occupé depuis cette date par M. André Chaput.

Malgré son départ de la scène politique municipale, M. Villemare est demeuré toujours intéressé à la chose

municipale surtout depuis les dernières semaines alors qu'il participe à plusieurs activités sociales.

Ce retour sur la scène municipale n'est pas encore confirmé mais comme tous les indices concordent étroitement, il est facile de conclure que M. Villemare fera ce retour.

à la nouvelle voulant que l'ex-maire Guy Villemare soit candidat à la mairie de cette municipalité.

Selon certaines sources, ce retour ne se ferait pas au sein d'une formation politique quelconque mais à titre personnel.

Par ailleurs, nous apprenions également la possibilité qu'un autre citoyen de cette municipalité aspire à devenir premier magistrat

de Ste-Julienne lors des mêmes élections.

Il existe également un autre fait, celui de la présence possible d'un troisième candidat, ex-conseiller, M. Eugène Mar-san.

Quoiqu'il en soit, on peut s'attendre à beaucoup d'actions.

Dernière Heure

Canadian Gypsum:

ACTION DE \$, 1,508,144.

contre le syndicat

JOLIETTE: La C.S.N., le syndicat national des employés de la Pulpe et du Papier et deux dirigeants syndicaux de la Gypsum font face à une poursuite, au civile, de \$1,508,144. et les grévistes doivent faire du piquetage de 1,000 pieds de l'usine.

C'est ce qui ressort d'un jugement émis par la Cour d'Appel du Québec à libre accès à sa propriété et le droit, pour tout travailleur, de gagner sa vie même pour

un employeur dont les employés sont en grève.

Dans sa requête la Canadian Gypsum allègue les motifs suivants pour son action: protection: \$535,

215; coûts additionnels de fabrication: \$165,655.; perte de profits: \$1,665,556. moins les impôts pour en arriver à une action de \$1,308,144. La demanderesse demande à la cour une somme additionnelle de \$200,000 pour dommages exemplaires.

Il ressort donc que ce jugement oblige les grévistes à faire du piquetage de l'autre côté de la rivière l'Assomption et affirme le droit à tout travailleur d'être à l'emploi d'une compagnie dont les travailleurs sont en grève.

Selon les dernières nouvelles, les conseillers juridiques du syndicat porteront ce jugement en appel.

RENO, Nevada — Les voleurs de bestiaux du Nevada ont maintenant recours à un abattoir sur roues. Les boeufs dérobés aux agriculteurs sont immédiatement abattus dans un camion-remorque et les restes sont éparpillés le long de la route. En arrivant en ville, la carcasse est prête à être vendue. Le tout s'accomplit en mouvement, le temps étant de l'argent, dit-on. La police est sur le qui-vive et cherche à paralyser ce nouveau "petit commerce"

LONDRES — Dans une communication parue dans le très sérieux bulletin médical britannique, un médecin de l'hôpital St.Bartholomew, le Dr. Harvey White, exprime l'opinion que les gens portant des prothèses dentaires risquent de les avaler au cours d'exercices violents. Il préconise notamment, le plus sérieusement du monde, que les couples enlèvent leurs "dentiers" avant de se lancer dans des ébats amoureux.

MILAN — Une femme insistait sur le fait qu'elle était tout simplement une prostituée. Mais les avocats de la partie adverse soutenaient au contraire qu'elle était belle et bien une ménagère. La femme, identifiée seulement par les initiales R.Z. a perdu sa cause. Le tribunal s'est prononcé et a décrété qu'elle était en réalité une ménagère. En vertu de ce statut, la cour lui a accordé \$47,000. en dommages et intérêts, à la suite d'un accident de la circulation qui l'avait retenue à l'hôpital pendant 29 mois. Dans la poursuite qu'elle avait intentée, sa réclamation originale était de l'ordre de \$69,000. Elle avait déclaré qu'elle avait subi un tort considérable après avoir allégué que sa source normale de revenus était la prostitution.

MALMO, Suède — Un hôpital de cette ville suédoise offre de l'essence en échange du sang de tout donneur qui s'y rendra dans sa propre voiture. Les autorités craignent que le rationnement de l'essence maintenant en vigueur dans ce pays, ne décourage les automobilistes qui ont l'habitude de donner de leur sang.

HOLLYWOOD — Un individu aux moeurs étranges s'est récemment dissimulé dans le musée de cire d'Hollywood et a profité de la nuit pour s'acharmer à décapiter ou à mutiler vingt-sept mannequins représentant des personnalités célèbres. Parmi ceux qui ont subi cet outrage: Barbara Streisand, W.C. Fields, Raquel Welch, Mae West, Jean Harlow, Bandit Joaquin Murrieta, Susan Hayward ainsi que Sonny and Cher. Les sosies des anciens présidents américains Calvin Coolidge, Ulysses Grant et William McKinley ont aussi été endommagés. Constatation bizarre: les présidents Richard Nixon et John Kennedy ont été laissés intacts. La police, perplexe, nage en plein mystère.



RETARD DANS LA CONSTRUCTION: ON MANQUE D'UNITÉS DE CHAUFFAGE

JOLIETTE - Pour plusieurs la crise de l'énergie au niveau du pétrole pouvait facilement se solutionner en passant de la houille noire à la houille blanche, l'électricité. Mais, car il y a un mais, suite à ce transfert par plusieurs citoyens, l'on assiste, présentement, à un manque de ravitaillement dans le domaine du matériel entrant dans l'installation d'un système électrique.

"Il y a effectivement pénurie dans les unités de chauffage" de nous confier des électriciens et un fournisseur important de la région. "Le délai de

livraison est d'environ quatre (4) mois."

On rencontre surtout des difficultés d'approvisionnement dans les appareils dans

lesquels entre l'acier: panneaux de distribution, fils électriques, coupe-circuits. Et à l'Hydro-Québec, il y a pénurie de poteaux et de transformateurs.

Selon certains, les manufacturiers sont en retard d'environ 300,000 unités et la situation devrait devenir normale vers le mois de novembre.

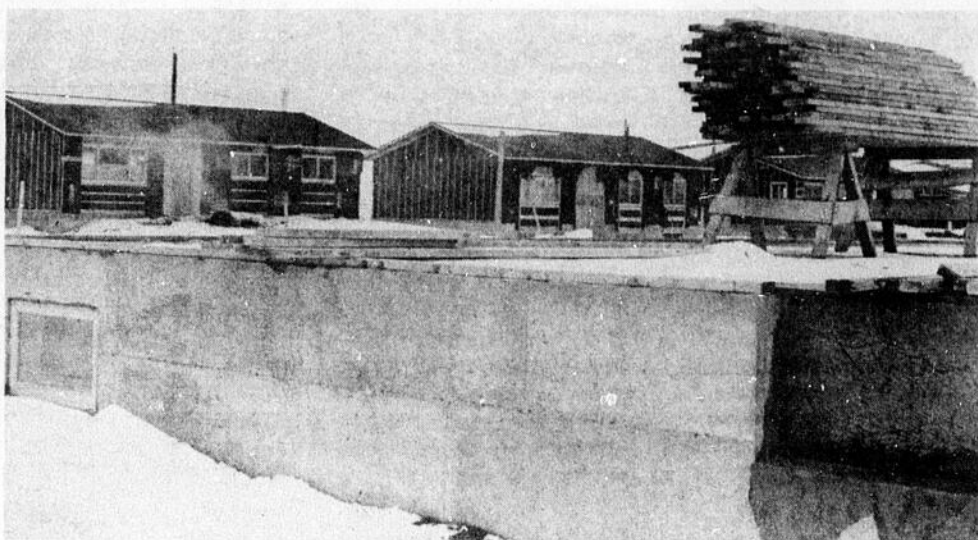

Cette maison en construction pourra-t-elle être complètement terminée à la suite des pénuries de matériaux dans le domaine électrique? (Photo Pierre Dinel).

Il ressort tout de même un fait de notre mini-enquête, ce problème ne revêt aucunement l'importance de la crise du pétrole si, d'ailleurs, il y a

crise en ce dernier domaine.

Certains ont même "osé" affirmer que cette crise

pourrait bien être l'oeuvre de manufacturiers désireux d'augmenter (comme les fournisseurs de pétrole) leurs profits.

A la suite de ceci, il semble qu'environ une quinzaine de maisons en construction ne pourront être

terminées faute du matériel nécessaire pour l'installation du système électrique malgré que les entrepreneurs électriciens interrogés nous ont tous affirmés qu'ils seront en mesure de respecter leurs contrats ayant en entrepôt toutes les pièces nécessaires.

Demandez cette brochure à notre représentant



Jean-Pierre Hébert

qui sera à Berthierville,

Motel du Canada

13 février, 1974 de 10 a.m. à 4 p.m.

Tél.: 836-3711

Si vous avez besoin d'un prêt à terme pour vous établir en affaires, développer ou moderniser votre entreprise et que vous ne pouvez l'obtenir ailleurs à des termes et conditions raisonnables, rencontrez notre représentant.

**BANQUE D'EXPANSION
bej INDUSTRIELLE**

Galerias des Laurentides, St-Jérôme, Qué.
(514) 436-6441

Aimeriez-vous payer moins d'impôts?

Parlez-en à Adrien Poirier.

Il vous invite à venir discuter avec lui du Régime enregistré d'épargne-retraite.

Ce régime vous permet de différer vos impôts, tout en vous constituant un petit capital pour demain.

En vertu de la Loi de l'impôt sur le revenu, vous pouvez mettre de côté une somme d'argent dont l'impôt est reporté au temps de la retraite. Si vous participez déjà au régime de retraite d'un employeur, cette somme peut s'élever jusqu'à 20% de votre revenu, sans toutefois dépasser \$2 500. Si vous travaillez à votre compte, la limite est de \$4 000.

Les montants ainsi reportés, de même que tout revenu ou gain de capital qu'ils engendrent, ne sont imposables qu'au moment où vous les retirez. Détail non négligeable: si vous arrêtez au moment de la

retraite, il y a de bonnes chances que votre taux d'imposition soit alors plus bas que maintenant.

Nous pouvons vous aider à établir votre régime d'épargne-retraite. Ne manquez pas cette occasion: vous avez jusqu'à la fin de février 1974 pour bénéficier de ce report d'impôt pour l'année 1973!

Venez voir sans tarder votre directeur de succursale.

BANQUE ROYALE

Adrien Poirier
31, rue Iberville
Berthier
836-3751

UNE ÉQUIPE
OVERT

MOLSON PROGRESSE



JACQUES HODGSON



CLAUDE BRISSETTE

M. GEORGES ROY AGENT MOLSON de la région a le plaisir d'annoncer l'élargissement des cadres de représentation de son agence.

M. JACQUES HODGSON qui est à l'emploi de la maison **FERNAND ROY INC** depuis plus de 18 ans et qui fut successivement, aide-vendeur, vendeur et représentant, devient représentant responsable des ventes Molson pour les régions suivantes: Rawdon, Chertsey, Ste-L-Julienne, Ste-Esprit, Ste-Roch, St-Jacques, St-Alexis de Montcalm, St-Liguori, Berthier, Les Îles, Lanoraie, St-Thomas, St-Félix, Ste-Elisabeth, Crabtree, St-Paul, Ste-Marie, St-Gérard, St-Côme, St-Alphonse, Ste-Mélanie, Ste-Béatrix, Ste-Marcelline, St-Ambroise et une partie de la ville de Joliette.

M. CLAUDE BRISSETTE qui est à l'emploi de **M. ROY** depuis plus de 5 ans et qui fut successivement aide-vendeur et vendeur est promu au poste de représentant responsable des ventes Molson pour les régions suivantes: Louiseville, Maskinongé, Ste-Ursule, St-Justin, St-Léon, Ste-Angèle, St-Edouard, St-Paulin, St-Alexis des Monts, St-Gabriel de Brandon, St-Norbert, St-Cuthbert, St-Edmond, St-Viateur, St-Charles, St-Damien, St-Didace, St-Cléophas, St-Barthélemy, St-Michel des Saints, St-Zénon, LaGlacière, Lac Noir, Ste-Émilie, St-Jean-de-Matha et une partie de la ville de Joliette.

les 4 coins

■ Sous le thème "L'électricité, énergie de qualité", la semaine du 10 au 16 février, a été proclamée "la semaine nationale de l'électricité".

■ Pendant ce temps, les électriciens et les fournisseries subissent la rareté des matériaux de construction.

■ A Berthierville, grâce au Club Optimiste, les citoyens pourront participer au carnaval de ce club. Le tout débute ce soir, mercredi.

■ Les citoyens de Sainte-Julienne

débataient les fêtes du 125e anniversaire par une messe célébrée selon l'ancien rythme. Le tout avait lieu samedi soir et la chorale du bicentenaire de St-Jacques faisait les frais du chant pour la circonstance.

■ Bienvenue à Richard Séguin, représentant de la maison Purina dans les comtés de Joliette et Montcalm. Il demeure au Domaine Préville à St-Ambroise.

■ Jean Mercier de Saint-Jacques travaille pour cette même compagnie depuis 7 ans.

■ Michel Robert, fils de Guy Robert, a été très surpris de remporter les honneurs, les 26 et 27 janvier, en remportant les honneurs du judo dans la catégorie Cadet.

■ Le Comité des Citoyens de Joliette ne fait plus grand bruit depuis l'élection d'un nouveau bureau de direction. C'est à croire que tout va bien à Joliette.

■ La plaque commémorative de l'édifice de la C.S.N. est à nouveau disparue. Des malins disent que la présence de certains noms indisposent quelques syndiqués.

■ L'édifice B.C.N., dans le centre-ville est passé à des intérêts à l'esprit libéral. Les anciens propriétaires avaient de la difficulté à se trouver des locataires, mais le problème ne se pose pas avec les nouveaux.

■ Chose curieuse, la nouvelle de la non-adoption, la semaine dernière, du règlement sur les chiens a été bien accueillie chez les policiers et la gent canine.

■ Les uns n'auront pas à courir après les autres!

■ Le conflit de la Canadian Gypsum de Joliette pourra conduire à la création d'un front commun des cinq usines de Canadian Gypsum au Québec.

■ Excellent l'article de fond publié dans la revue "Actualité" du mois de janvier sous l'article de Normand Messier.

■ Interrogé à ce sujet, l'échevin Normand Messier, toujours humble en a nié la paternité. "Cré Normand" un talent caché.

■ Dans le règlement concernant les chiens qui n'a pas été adopté, on en trouve des "mûres" et des moins "mûres".

■ En voici un exemple: article 6: il est défendu de laisser les chiennes en

chaleur sans surveillance, dans toute place publique. Les dites chiennes devront être soigneusement enfermées pour une période d'une semaine ou plus, si c'est nécessaire. "C'est pas beau ça, la morale est sauvée!"

■ M. Réjean Rivest, porte-parole des Loisirs de Rawdon, nous informe que le mini-carnaval organisé par l'organisme et le club Caravane débutera le 22 février.

■ Les agents de la Sûreté du Québec, détachement de Rawdon, ont répondu à un appel à la bombe à l'Institut Esther Blondin de St-Jacques. Comme il se devait de sinistres farceurs avaient fait l'appel en question.

■ Le couronnement de la "Reine Etoile des Neiges" aura lieu au Restaurant Kambo de Joliette, le 23 mars.

■ Parmi les gagnants du rallye du Club Auto-Neige Joliette, on con-



C'est M. et Mme Jean Caris, président du comité du Bicentenaire de Saint-Jacques, qui ont ouvert la danse lors du bal d'époque.

state qu'il n'y a qu'un seul gagnant: Marcel Bernier. Où sont passés les autres membres de l'exécutif?

■ Un homme fort actif depuis quelques mois, ce Jacques Rodrigue de l'Avenue des Sapins, à Notre-Dame-des-Prairies. Après l'acquisition d'un premier héritier, il se montre très habile au badminton et son dévouement et sa compétence lui ont mérité le titre de "Président régional du badminton pour la région de Lanaudière". Depuis peu, il a ajouté une autre plume à son chapeau en étant "secrétaire" pour

les Jeux d'Hiver du Québec pour la région de Lanaudière. Bravo Jacques!

■ L'ami Edouard, le fidèle garde-forestier à l'emploi du gouvernement provincial, a démontré à ses collègues, élèves des cours de personnalité de l'Institut de Personnalité des Laurentides, combien il était agile en bottines de feutre; oui monsieur, agile comme un chevreuil.

■ Lucille et Claude Phaneuf de Montréal ont reçu leurs familles respectives de Montréal et de Joliette, samedi de la semaine dernière. Ils en ont profité pour souligner l'anniversaire de naissance de leur beau-frère Joliettain, Léopold Beaudry de Beaudry Auto Parts qui n'accuse pas les années qu'il possède.

■ Michel Garceau, gérant de la Caisse Pop à Saint-Ambroise, a eu la douleur de perdre son père, d'une façon tragique, dernièrement. A Mme Garceau mère, à Colette et à Michel, nous offrons nos plus sincères condoléances.

■ Adrienne, Pierrette, Paulette, Gisèle et Monique sont des ferventes du bingo. C'est presque leur sortie hebdomadaire du jeudi soir à Montréal. Elles souhaiteraient ardemment, qu'à Joliette, s'implantent d'aussi magnifiques bingos, à cause du déplacement.

■ André Jubinville, Lourdes de Joliette, comment se fait-il, qu'avec vos beaux yeux bleus, vous n'avez pas reconnu une de vos bonnes amies à St-Ambroise, un lundi soir? Aviez-vous oublié vos lunettes?

■ Nicole Perreault de la Place Versaille quand elle porte quelqu'un dans son coeur, c'est une excellente protectrice de ce dernier.

■ Félicitations aux membres du club de la Caisse Populaire de Saint-Jacques qui se sont mérité le trophée et la bourse de la classe consolation féminine lors du tournoi de ballon sur glace, en fin de semaine, à l'aréna de Joliette.

■ Louise Jetté de St-Jacques avait tout un fan-club lors de ce tournoi.



Le Curé, personnifié par Michel Leblanc, et sa ménagère, Milé Lévesque, participaient au bal d'époque de Saint-Jacques.

■ "Ti-Croute" Leblanc, gérant du Bravo Pizzeria n'en revenait pas de voir son équipe se faire battre à seulement 3 secondes de la fin, par Saint-Côme, il se reprendra l'an prochain.

■ Félicitations aux membres du Club Optimiste de Berthier pour l'organisation du carnaval 1974. C'est tout un programme.

■ Bonne chance à toutes les duchesses de ce carnaval.

■ De grandes rénovations sont en marche à la Pharmacie Landry. Ceci dans le but de mieux servir la nombreuse clientèle qui fréquente ce commerce.

■ Maurice Parent, avec une équipe de motoneigistes, a réussi un exploit aller-retour à Québec. Mécontent de son exploit, il est allé se rafraîchir à Sainte-Agathe. Le plus gros des petits te souhaite de bonnes randonnées.

■ Gérard Chalifoux de Rawdon, autrefois à l'emploi de la Sûreté municipale, à temps partiel, vient d'entrer d'une façon permanente pour ce corps policier.

■ L'équipe de Forget et Frère a triomphé contre une équipe composée des membres de Loisirs et de la Corporation de Sainte-Julienne, au compte de 9 à 1. Le gardien de but pour les vainqueurs était Eugène Forget. Il était tout triste d'avoir perdu le trophée Vézina.

■ Samedi prochain, à Sainte-Julienne, soirée bavaroise.

■ Egalement le 8 février, début du carnaval de Saint-Alexis.

■ M. Philippe Villemaire, 80 ans, était le plus vieux citoyen à assister à la soirée de samedi à Sainte-Julienne.

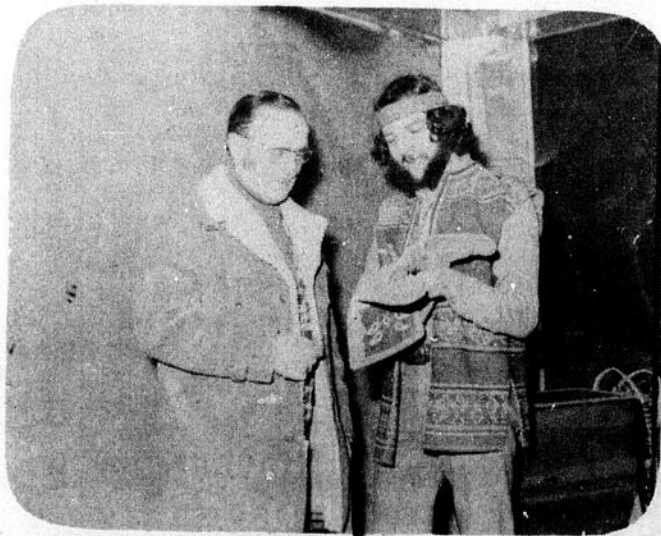

La boutique d'artisanat de Ste-Marcelline changeait de locaux la semaine, et le propriétaire de ce commerce, M. Michel Bourgeois profitait de l'occasion pour inviter des amis à une réception. M. Bourgeois discute avec le maire de la municipalité, M. Patrick Morin.

En passant...

C'est le 1er mai prochain que deviendra légal et obligatoire le nouveau bail, accepté par l'Assemblée nationale. Les clauses de ce bail seront les mêmes pour tous les locataires du Québec, bien qu'un propriétaire pourra y ajouter des clauses spéciales à condition qu'elles ne viennent pas en contradiction avec celles de ce bail-type. Pour faciliter les discussions entre propriétaires et locataires, le ministère de la Justice a confié aux Distributions Eclair la tâche de distribuer dans 8,000 points de vente des régions de Montréal et Québec, quelque 300,000 exemplaires gratuits de ce nouveau bail. La distribution est actuellement en cours, et vous n'aurez qu'à demander à votre dépositaire de journaux ou à votre libraire un exemplaire pour l'étudier. On sait que la loi fixe au 31 janvier la date limite à laquelle propriétaires et locataires doivent s'aviser mutuellement de leurs décisions d'augmenter le loyer, de déménager, de ne pas renouveler le bail, etc. Dans le cas d'une hausse de loyer, le locataire pourra en appeler à la Régie des loyers, s'il juge que l'augmentation réclamée par son propriétaire est exagérée, même en tenant compte des hausses de taxes, de combustible, etc. Incidemment, il y a un bureau de huisiers de Montréal qui offre leurs services aux propriétaires pour signifier un avis légal au locataire "qui vous donne une preuve devant le tribunal de la Régie des loyers".



L'un des meilleurs moyens de publicité est encore la présence d'une jolie fille aux belles jambes. C'est d'ailleurs ce qui a permis à Hugh Hefner, le fondateur de Playboy Magazine, de devenir multi-millionnaire, à partir d'un emprunt de \$6,000.00 pour lancer sa revue, il y a déjà 14 ans. Et il n'en faut pas plus pour apprécier le charme de la gracieuse Marielle Balin.

SEMAINE DE L'ÉLECTRICITÉ

JOLIETTE: C'est à l'occasion d'une conférence de presse que la Ligue électrique du Québec, section de Lanaudière, dévoilait le programme de la semaine de l'électricité et les gagnants des deux catégories qui ont participé au concours sur le thème de la campagne.

Tout d'abord, dans le cadre de cette semaine, le

11 février, à 10.30 hres, il y aura proclamation officielle à l'Hôtel de Ville de Berthierville, par son Honneur le Maire Ulysse Laferrière.

Le même jour, à 14 h. visite industrielle aux Distilleries Melchers Ltée de Berthierville, et, à 17 hres, proclamation officielle, à l'Hôtel de Ville de Joliette, par son Honneur le Maire Roland Rivest et remise des prix

aux deux grands gagnants du concours, soit, dans la catégorie I, Mlles Louise Venne, Denise Smith et Lucie Rivest de l'école Louis-Joseph Huot de Saint-Paul l'Ermitte, et dans la catégorie II, Mlles Louise Rivest, Sylvie Lavallée et Louise Dugas de l'Ecole Sainte-Thérèse de Joliette.

souper mixte au Restaurant Kambo, et, enfin le 19 février, voyage à Toronto, à la compagnie Canadian Chromalox.

Le thème de cette semaine, du 10 au 16 février, est "L'électricité, énergie de qualité".

Le 15 février, à 18 h. 30,





propriétaire
Guy Malo.

**POUR
DES APPAREILS
DE QUALITÉ
ON VOIT
UN HOMME
DE CONFIANCE
AUX**



réfrigérateur

**AMEUBLEMENTS
ST-AMBROISE**

ENR.

753-9514

AMEUBLEMENT COMPLET



cuisinière



ensemble de laveuse-sécheuse

L'Horizon, Le Courrier de Berthier, Le Courrier de Montcalm, mercredi, le 6 février 1974 -13

CROYANT OU INCROYANT

Enfin finies vos souffrances.

Aucun toucher, aucun remède

Voici un autre témoignage parmi tant d'autres quasi incroyable et pourtant véridique.

"J'ai été durement frappé dernièrement, par une paralysie faciale, empêchant la libre articulation de mon visage. Après cinq visites au bureau de M. Raymond Paré, je fus complètement guéri. Je n'ai plus aucune trace de cette maladie qui menaçait de me marquer pour la vie."

Mme Suzanne Lalonde
Chertsey, P. Qué.

RAYMOND PARE

Magnétiste - Thérapeute

569 rue Archambault, Joliette
Bureau à Joliette, Qué.

Heures de Bureau: Lundi et Jeudi
7.00 hres p.m. à 11.00 hres p.m.

VENEZ SANS APPOINTEMENT

Sainte-Béatrix

883-2961



Richelieu

M. Latendresse & Fils Enrg.

Normand Latendresse Prop.

Epicèrie-Viande-Légumes-Bières

Ferronnerie-Peinture C.I.L.

Distribue chaque semaine, gratuitement, dans votre localité, votre journal L'Horizon-L'Action Populaire.

SUR RENDEZ-VOUS

TEL.: 759-0394

Ronald Rocheleau,

T.D.C.

Réjean Sylvestre, T.D.C.

DENTUROLOGISTES

3B RUE STE-ADELE
(Coin 548 Visitation)
St-Charles Borromée

JOLIETTE, QUE.

POUR MADAME ET SON FOYER

RÉGIONALISATION DU TRANSPORT SCOLAIRE

JOLIETTE: - A la conférence de presse tenue dans la salle des commissaires, vendredi, sous la présidence de M. Georges Marion, directeur général de la Commission scolaire Régionale Lanaudière, toute la portée de la nouvelle loi des transports, sanctionnée le 8 juillet 1972, a été exposée aux journalistes présents.

Disons, tout d'abord, que le transport scolaire qui, par la loi 23, passe du ministère de l'Éducation à celui des Transports. Il y a quelques années, le Québec comptait plus de 1,500 commissions scolaires, et chacune pouvait accorder

des contrats pour le transport de ses élèves.

Aujourd'hui, avec la nouvelle loi, seules les commissions scolaires régionales s'occuperont du transport des élèves afin d'utiliser au maximum chaque véhicule, tout en

respectant les exigences pédagogiques du ministère de l'Éducation et aussi en établissant, un plan directeur de transport couvrant le territoire de la Commission Scolaire Régionale.

D'après une étude effectuée par des experts du ministère des Transports, tout en ayant un service amélioré, les commissions scolaires pourraient économiser jusqu'à 25% sur le coût du transport.

La loi habilite le ministre

des Transports à verser des subventions pour le transport des élèves fréquentant les classes maternelles, le transport quotidien (matin-soir) des élèves d'un mille ou plus de leurs écoles, le transport quotidien de certaines catégories d'enfants inadaptés, le transport des élèves pour certains types d'activités pendant l'horaire régulier des classes et, enfin, le transport hebdomadaire, bi mensuel et trimestriel.

A la demande du Ministère, un comité régional des transports a été formé et se compose des personnes suivantes: M. Georges Marion, directeur régional de la Commission scolaire Régionale Lanaudière, M. Yvon Comtois, régisseur du transport à la C.S.R.L., M. René Laurin, directeur général à l'Industrie, M. Jean-Marie Bellemare, directeur général de Cascades-l'Achigan, M. Guy Durand, directeur général de la commission scolaire Berthier-d'Autraie, M. Roland

Trudel, directeur général de la commission scolaire Nord-Joli, M. Roger Joliette, M. Claude Beauséjour, comité des parents à l'élémentaire, M.

Claude Martin, comité de parents au secondaire, M. Roland Généreux, de l'Association des principaux, M. Roger Allard, section privée (Séminaire de Joliette).

ANDRE ALLAIRE D.C.

Chiropraticien

Lundi, Mercredi, Vendredi
de 1 hre p.m. à 9 hre.

VISITE A DOMICILE

TEL.: 756-4242

LA SANTÉ PAR LA CHIROPRACTIE

LES MAUX DE TÊTE

L'expression en elle-même "mal de tête", n'est pas très précise, puisque la douleur peut se situer soit au front, au dessus, en arrière ou sur les côtés de la tête.

Les maux de tête ne sont en réalité qu'un symptôme, et peuvent indiquer un problème plus sérieux, ex: mauvaise digestion, tumeur, déplacement vertébral, troubles émotifs, etc. Le chiropraticien peut vous aider à en déterminer la cause, à savoir si oui ou non ils sont le résultat d'un déplacement vertébral.

André Allaire d.c.

CLINIQUE DE PUERICULTURE ET D'IMMUNISATION.

Lundi 11 février: Ste-Elisabeth, Ecole Emélie Caron, de 2h. à 3 heures.

Mardi 12 février: Ste-Mélanie, Salle paroissiale, de 10 à 11 heures A.M.

Mercredi 13 février: St-Pierre, Sous-sol de l'Eglise, de 2 h. à 3 heures.

Jeudi 14 février: St-Paul, Ecole, de 2 h. à 3 heures.

Dr. Robert Joly, m.h.
Unité Sanitaire
435 rue Baby
Joliette



JEUX DU QUÉBEC
HIVER 74
DU
25 JANVIER
AU
10 FEVRIER

VENTE MI-HIVER

14- L'Horizon, Le Courrier de Berthier, Le Courrier de Montcalm, mercredi, le 6 février 1974

QUELQUES JOURS SEULEMENT

**BOTTES À NEIGE
DE TOILETTE**
pour dames et fillettes

**JUSQU'À
MOITIÉ PRIX**

**ON
DOUBLE LA VALEUR
DE
VOTRE ARGENT**

**CHOIX
DE
SOULIERS TOUTES
COULEURS POUR DAMES**

Régulier \$12.95 à \$27.95

SPÉCIAL \$6.47 A \$13.97

**AUSSI PRIX SPÉCIAUX POUR
HOMMES ET GARÇONS**

R. Barrette
8 Sud Place Bourget
Joliette

Barrette
Chaussures



Thérèse Dumais

LA
BOUTIQUE
DU
LIVRE



LIBRAIRIE 759-2822 Montréal 581-4441
RENÉ MARTIN
INC.
588, rue St-Vincent - Joliette
Tel.: 759-2822

Nouveautés

Maureen Peters: Henri VIII et ses six femmes; Ed. Spéciale.
Philippe de Wailly: Les cinq sens chez le chien; Ed. Solar
Collaboration: Irréductible vérité (Photographies militaires depuis 1885); P.U.L.
Albert Van Hageland: La magie; Marabout
Léo Foster: Ma pensée pour toi; Ed. Le Samaritain
Violette Leduc: La chasse à l'amour; Gallimard
Gérard Bessette: Trois romanciers Québécois; Ed. du Jour.
Yves Gabriel Brunet: Poésie 1; Ed. Hexagone
Dr. Pierre Bensoussan: Qui sont les drogués!; Ed. Laffont
POUR ENFANTS
Alain Grée et Yvon Le Gall: Acti-Boîte; Casterman
Collection Valérie et Véronique: (6 titres parus) Jeunes filles 12 à 16 ans; Ed. Deux Coqs d'Or.
Super Etoile d'Or: (6 titres parus); Garçons et filles 10 ans et plus; Ed. Deux Coqs d'Or.
Théâtre pour enfants (3 titres parus); Ed. Lemeac

**UN ÉQUIPEMENT
DE BUREAU...
DE QUALITÉ
ça se paye!**

**LA QUALITÉ
n'a pas
de prix...**

**mais chez nous vous
payez un prix
RAISONNABLE**

**LES EQUIPEMENTS
DE BUREAU**

MARTIN ET LUCAS INC

(qualité-service)

370 Boul. Manseau, Joliette

**759
2822**

**quant au
SERVICE**

**lui non plus
n'a pas de
prix...**

**et c'est pour ça
qu'on vous le
DONNE!**

**QUALITÉ - PRIX
SERVICE**

**c'est ça une maison
de CONFIANCE**

ON TE TEND LA MAIN

Il y a du nouveau à Joliette. Oui, c'est tout nouveau. Le Comité de Services aux Assistés Sociaux s'adresse à toi, assisté social. Veux-tu enfin connaître tes droits? Veux-tu aussi discuter de tes problèmes? Si tu veux, tu

On veut se revaloriser, même si on est défavorisé. On a notre fierté, même si on est obligé de vivre au crochet du Bien-Etre Social. On n'accepte pas de se faire juger d'un mauvais oeil. On a assez souffert nous-mêmes d'avoir appris trop tard.

Pour t'en sortir, voilà ce que tu peux faire: tu peux profiter de l'occasion de te réunir avec nous; nous avons des projets qui t'intéresseront sûrement. Nous aurons peu des cours d'Avocats Populaires qui nous apprendront la loi du Bien-Etre Social, et là, tu

seras plus en mesure de te faire valoir; tu te sentiras en sécurité et bien dans ta peau. Et comme on n'a pas assez de leur barème, on a décidé de faire un livre de recettes économiques pour

mieux manger à moins de frais

On a déjà quatorze(14) réunions de faites, et avec les informations reçues depuis, la peur qu'on avait se volatilise. Nous com-

peux améliorer ton sort. Veux-tu te sentir comme un être normal dans une société qui se doit d'être réaliste et humaine en 1974? On n'est plus en l'an 1800. A toi d'en décider; ici, on t'en donne la liberté.

mençons à nous déniaiser sur beaucoup de choses qu'on ne savait pas, et on veut que tu sois avec nous pour en profiter.

Donc, c'est pour ça qu'on prie fort. On espère que ce

message tombera dans tes mains et que tu le passeras à d'autres. S'il-vous-plait, répondez à notre appel. Télépho- nés-nous aux numéros suivants: 756-6001 et 756-0494.



Le Club Optimiste Joliette remettait, mercredi dernier, les prix aux gagnants du concours Opt-Art. Les premiers prix sont allés à Chantal Mondor, Roger Rivest et Carole Lachapelle.

**DE
NOUVEAUX
AMIS?**

Le S.O.F. est un mouvement de couples qui vous propose une série de rencontres portant sur le couple lui-même, le couple et l'enfant, le couple et la société.

Comme beaucoup, souvent l'on souffre d'une solitude à deux et de la routine qui s'empare de notre quotidien. Alors, n'est-il pas temps, pour nous, de rencontrer d'autres couples afin de mettre en commun notre expérience et découvrir du nouveau?

Cette série de rencontres, débutant le 17 février, sera animée par Nykol et Claude à 753-4454 ainsi que par Réjeanne et Jacques à 756-0638. Vous voulez rencontrer de vrais amis? Alors appelez l'un de ces deux numéros et nous vous donnerons tous les renseignements supplémentaires.

Vente anniversaire

Gabriel Melançon vous invite à profiter de vrais bas prix pour souligner ses 22 années passées au service de l'élégante

**LA VENTE QUI BAT DEJA
TOUS LES RECORDS**

Un choix de fourrures à prix exceptionnels comme vous n'en avez jamais vus à Joliette

Le spécialiste vous offre

- LA MEILLEURE QUALITE
- LE MEILLEUR CHOIX
- LE PLUS BAS PRIX

CHEZ

GABRIEL

melançon

FOURRURES

L'honnêteté, la qualité et le service ne sont pas des mots en l'air

*** VENTE * REMODELAGE * REPARATION * FACILITES DE PAIEMENT**

Les élégantes qui recherchent chic et confort à prix d'aubaine profiteront sûrement de cette vente d'un réputé maître-fourreur, afin d'y choisir manteaux, capes, toiles ou jaquettes.

Cordiale invitation aussi aux hommes, voyez nos magnifiques manteaux et chapeaux et profitez d'économies extraordinaires.

457 RUE PAPINEAU

JOLIETTE

TEL.: 756-6640

Vous ne trouverez pas mieux
comme

viandes

nulle part ailleurs.

Stationnement gratuit à l'arrière du magasin, rue
St-Louis à l'arrière du Palais de Justice



VICTOR



JAMBON DANS LA FESSE

prêt à manger
"un bout ou l'autre"

Extra Spécial **.89 lb**

TRANCHE DE JAMBON

"coupe du centre"

Spécial **\$1.39 lb**

POULET CONGELE

Utilité 5 lbs et plus Spécial **.79 lb**

GIGOT D'AGNEAU IMPORTE

Nouvelle Zélande 4 à 6 lbs Spécial **\$1.29 lb**

SALADE DE CHOUX

"Taillefer" jarre 32 on. Spécial **.69**

SAUCISSES AU LARD

"fraîche" Spécial **.83 lb**

POULET PRESSE

"Fédéral" Spécial **.89 lb**

BOLOGNA "CIRE"

"Fédéral" Spécial **.79 lb**

SMOKED MEAT "Coorsh" 4 env. 2 on.

Spécial **\$1.19**

"SPECIAL JEUDI SEULEMENT"
JAMBON MIDGET ROL
2 à 3 lbs
Extra Spécial **\$1.29 lb**



LAITUES

"ICEBERG"

produit des Etats-Unis
grosseur 24

.25 chacune

ECHALOTTES

douces, fines
produit de l'Arizona

3/.35

CHOUX VERT

produit du Québec
Canada No 1

.14 lb

CAROTTES DU QUEBEC

Canada No 1
5 lbs

.39

FRAISES DU MEXIQUE

sucrées, juteuses

.39 chopine

JEUDI SEULEMENT

RADIS

Produit des Etats-Unis
cello 6 on.
EXTRA SPECIAL

chacun **.07 lb**

LIQUEURS DO

ASSORTIES KIRI

6 btles 30 on.
12 btles 30 on.

\$2.19

Livraison gratuite avec
achat minimum de \$10.00
Tirage de 2 commandes de
\$15.00 à toutes les
semaines

LA SEMAINE DE L'ÉLECTRICITÉ

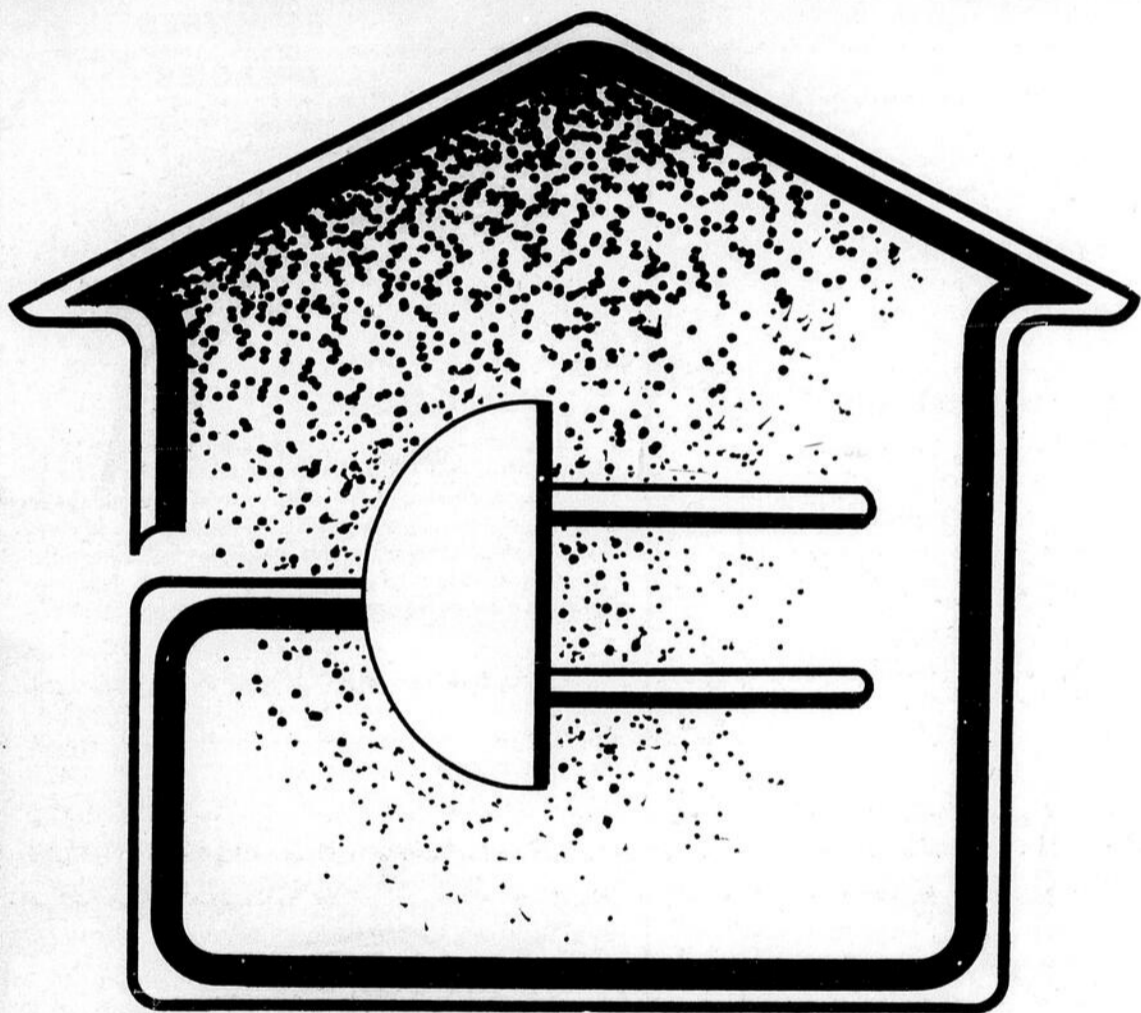

CRISE ENERGETIQUE...

Quel phénomène a provoqué la crise énergétique qui a plongé la population mondiale dans une véritable stupeur et lui fait vivre des moments d'incertitude et de crainte? Réponse d'autant plus difficile à trouver que même les pays les plus industrialisés ont semé être pris par surprise et être impuissants à trouver rapidement des solutions valables.

ET L'ELECTRICITE...

Et pendant que les nations cherchent désespérément des remèdes aux problèmes causés par cette crise, la semaine de l'électricité vient rappeler aux québécois qu'ils disposent d'une source d'énergie en abondance appelée "électricité". Cependant, il serait hasardeux et téméraire de croire que le gaspillage peut-être toléré, que les prix demeureront inchangés, que l'information ne touchera pas ce secteur de la consommation et que dans ce domaine, tout ira toujours pour le mieux dans le meilleur des mondes.

FAIRE LE POINT...

Un volume qui a pour titre "l'art du gaspillage" soulève la perte inutile de centaines de millions de dollars qui touche toutes les richesses naturelles sans exception et peut-être davantage "l'électricité" dont le coût est assumé seulement après la consommation.

En cette semaine, il est devenu urgent de faire le point, de savoir employer l'électricité à bon escient, d'adopter des habitudes de consommateur soucieux de toute saine économie.

Des regards de convoitise se tournent vers ce domaine énergétique. Saurons-nous éviter toute crise qui pourrait s'apparenter à celle qui frappe le pétrole? La réponse appartient à toute la population. Chose certaine, le temps n'est plus aux abus qui hypothéqueraient lourdement l'avenir.

DU 10 AU 16 FÉVRIER

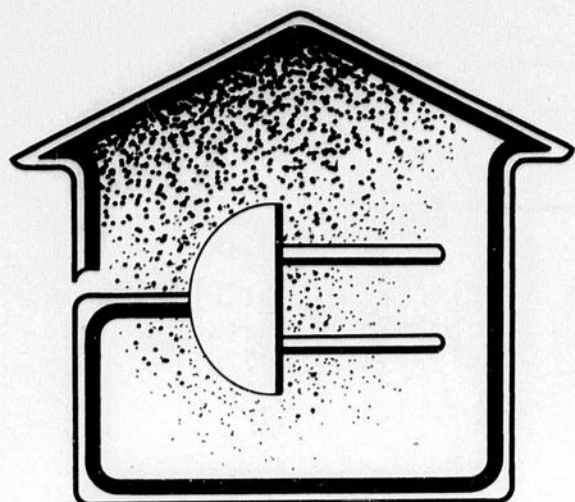

LA
SEMAINE
DE
L'ÉLECTRICITÉ

VOTRE MAISON ET L'ÉLECTRICITÉ

Les appareils électriques, qui soulagent la maîtresse de maison d'une foule de tâches pénibles et agrémentent la vie de toute la famille, représentent un capital considérable. Il est important d'investir ce capital avec le plus grand soin, de le faire durer le plus longtemps possible et de réduire au minimum les frais d'utilisation.

PRECAUTIONS NECESSAIRES

Quand vous faites l'achat d'un appareil électrique, votre tâche ne doit pas se limiter à choisir celui dont le modèle et le prix vous conviennent. En effet, il est plus sage de tenir compte aussi (1) de la durée et des conditions de la garantie donnée par le fabricant, (2) du prix et des conditions du service après vente offert par le fabricant ou le marchand et (3) de la sécurité d'utilisation de l'appareil.

La garantie donnée par le fabricant signifie que, pendant la période spécifiée, l'appareil sera gratuitement réparé ou remplacé si l'usage révèle un défaut ou une défectuosité quelconque. Le service après vente, qu'il soit fourni par le fabricant ou par le marchand, vous donne l'assurance de pouvoir faire appel plus tard, en cas de panne, à des techniciens ayant la compétence et les pièces de rechange voulues. La sécurité d'utilisation est naturellement la première condition à laquelle tout appareil et toute fourniture électriques doivent satisfaire. Au Canada, les appareils et les fournitures électriques portant la marque de l'Association canadienne de Normalisation (Canadian Standards Association ou CSA) peuvent être achetés en toute con-

fiance.

L'Association canadienne de Normalisation est un organisme autonome, sans buts lucratifs, qui effectue dans ses laboratoires des essais sur les appareils présentés par l'industrie. En plus de garantir la sécurité d'utilisation d'un produit donné, sa marque de qualité signifie que les caractéristiques de ce produit correspondent aux dires du fabricant.

QUELQUES CONSEILS

Un usage judicieux de vos appareils électriques s'impose si vous voulez en prolonger la durée et en obtenir le meilleur rendement possible. Une liste complète des précautions à prendre et des erreurs à éviter serait très longue, mais voici quelques observations et quelques conseils particulièrement utiles:

En cas de panne, avant d'appeler un homme de service ou un électricien, IL EST TRÈS IMPORTANT de s'assurer qu'aucun fusible n'a sauté, que l'appareil est bien branché, que ni la fiche, ni la prise de courant n'est défectueuse et que vous avez fait toutes les vérifications possibles. Vous pourrez éviter ainsi une dépense inutile. Au besoin, relire les indications du fabricant de l'appareil.

Les robinets d'eau chaude: un robinet d'eau chaude qui ferme mal, qui dégoutte ou qui chante, est un robinet qui vous fait constamment perdre de la chaleur. La rondelle est facile à remplacer.

La cuisinière électrique: toujours choisir la bonne allure entre la plus lente et la plus vive; utiliser des casseroles à fond bien plat et couvrant entièrement l'élément de chauffe; apprendre à utiliser le four pour cuire plusieurs plats en même temps.

Le réfrigérateur: ne jamais y mettre d'aliments encore chauds, ouvrir la porte le moins souvent et moins longtemps possible, voir à ce que le caoutchouc de la porte reste en bon état et n'entre pas en contact avec des matières grasses, faire dégivrer régulièrement si le dégivrage n'est pas automatique, et ne pas laisser la poussière s'accumuler sous ou derrière l'appareil.

Le fer à vapeur: toujours vider l'eau après usage et, si vous n'employez pas d'eau distillée, y faire bouillir pendant 15 minutes, de temps en temps, de l'eau et du vinaigre pour faire dissoudre le calcaire.

Ne pas oublier de nettoyer régulièrement les filtres dont sont pourvus certains appareils comme la lessiveuse automatique et la sècheuse à linge, ni de vider souvent l'aspirateur.

Si vous vous **chauffez à l'électricité**, une simple tournée le matin et le soir pour régler les thermostats en fonction des besoins prévus dans chaque pièce, protégera à la fois votre porte-monnaie et votre confort.

LA CONSOMMATION DE VOS APPAREILS ÉLECTRIQUES

Supposons qu'un homme soit assez fort pour soulever d'un pied, en une seconde, quatre hommes pesant en-

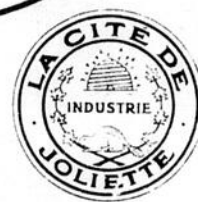

COMMISSION
ELECTRICITÉ
ET AUTRES
ÉNERGIES

L'ÉLECTRICITÉ, SYMBOLE DE LA JOIE DE VIVRE!

Dans un monde moderne où toutes les valeurs sont bouleversées, où la machine remplace l'homme créant ainsi de sérieux problèmes humains, on se demande ce qu'est la joie de vivre.

En y réfléchissant un peu, on en vient à penser que tout n'est pas perdu pour l'homme. Même si la machine se charge maintenant des tâches et des corvées qui furent le partage de ses pères, elle lui laisse l'essentiel: le pouvoir de créativité. Encore mieux, le progrès technique s'occupe des tâches difficiles et désagréables, laissant à l'homme le loisir d'occuper son temps à des travaux plus enrichissants et plus créateurs.

L'électricité est à l'avant-garde du progrès. Elle est le pilier de l'ère moderne, l'élément indispensable au bien-être. C'est en ce sens que l'on peut dire avec raison qu'elle symbolise la Joie de Vivre.

Les lumières qui s'allument en notre absence... l'eau qui coule à flot... la chaleur ambiante dispensée proprement, uniformément... la cuisinière qui se met en marche en notre absence... tout cela, c'est à l'électricité que nous le devons.

Présente à tout instant, l'électricité nous aide à mieux vivre. Ne l'oublions pas.

PRÉSIDENT: Lucien Malo

MEMBRES DE LA COMMISSION:

Roland Rivest, Maire
Normand Messier, Echevin
Roger Goulet, Echevin
Gilles Beaudry, Echevin

**DIRECTEUR DU SERVICE DE
L'ÉLECTRICITÉ:** Jules Perrault



LÉO LANDREVILLE INC.

ENTREPRENEUR ÉLECTRICIEN
4351 PRINCIPALE,

ST-FÉLIX-DE-VALOIS, CO. JOLIETTE, QUÉ.

2 spécialistes en chauffage à l'électricité
pour mieux vous servir.

Service électrique complet.

COMMERCIAL
RESIDENTIEL
et INDUSTRIEL.



Tel.: 889-5791

Suite de la page 18

semble 737 livres. Pour le faire, il lui faut déployer une puissance de 1 kilowatt, c'est-à-dire de 1000 watts.

Un kilowattheure est un kilowatt qui a travaillé pour vous pendant une heure. Par exemple, une ampoule de 100 watts devra briller pendant 10 heures pour consommer un kilowattheure, une ampoule de 50 watts pendant 20 heures, etc. Par rapport aux services qu'ils vous rendent, vos appareils électriques consomment fort peu de kilowattheures. Les chiffres donnés ci-dessous sont des moyennes mensuelles et peuvent différer de la consommation réelle de vos propres appareils selon leur puissance et l'usage que vous en faites.

Pour calculer le coût moyen d'utilisation d'un de ces appareils, il suffit de multiplier le nombre de kilowattheures indiqué par le prix moyen que vous coûte le kilowattheure. (Vous obtenez ce prix moyen en divisant le montant de votre facture par le nombre de kilowattheures consommés). Par exemple, si votre prix moyen est de 1.4 cent le kilowattheure, l'usage d'une

couverture chauffante vous coûte 14 cents par mois.

Appareils	Kilowattheures par mois
Malaxeur	1 heure 1/2 par semaine
Broyeur à déchets	15 minutes 1 par jour
Horloge	24 heures 1 1/4 par jour
Grille-pain	10 minutes 3 par jour
Appareils de radio	8 heures 3 par jour
Lessiveuse automatique	8 heures 7 1/2 par semaine
Couverture chauffante	2 heures 10 par jour
Lave-vaisselle	2 lavages 23 par jour
Téléviseur (noir et blanc)	4 heures 24 par jour

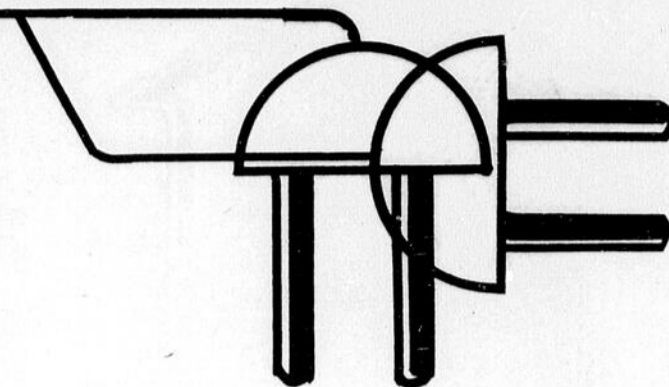

Réfrigérateur	8 heures 37 1/2 par jour
Téléviseur (couleur)	4 heures 38 par jour
Sècheuse	3 heures 73 par semaine
Cuisinière	1 heure 100 par jour
Chauffe-eau	3 heures 300 par jour
Eau chaude non incluse	



● **POUR DES SERVICES DE QUALITÉ DANS LE DOMAINE DE LA CONSTRUCTION**



● **POUR ACHETER OU RÉNOVER EN TOUTE CONFIANCE**

➔ **CONSULTEZ LES ENTREPRENEURS AFFICHANT CE SIGLE**



INFORMATIONS: C.P. 215 JOLIETTE

BUREAU: 3, St-Charles Bor. Sud, Tél.: 753-5966

arbour & fils inc
753-3931

maison usinée et conventionnelle
107 St-Georges, Joliette,
Tél.: 753-3931

Travaux de plomberie et chauffage, consultez:

PLOMBERIE

JOLIETTE INC.

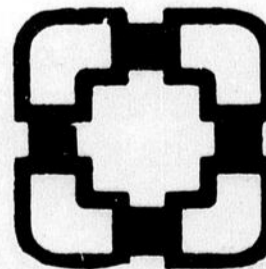

Chauffage
Plomberie
Air Climatise
Résidentiel
Commercial
Industriel
Couverture
Estimation
Gratuite

SPÉCIALITÉ: Chauffage air chaud électrique

TÉL.: 753-7614 - 753-4027

Justin Veillette, président.

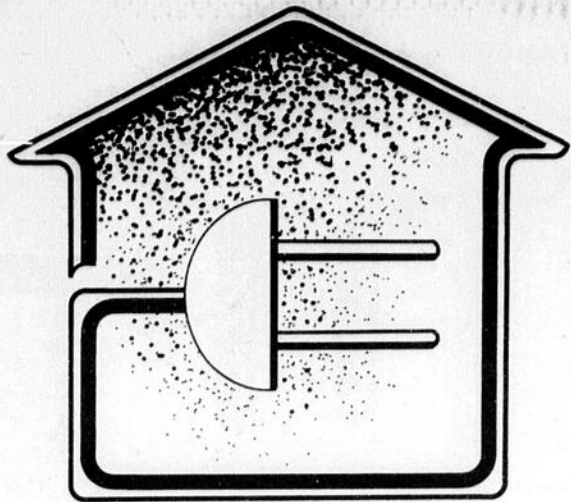

LA SEMAINE DE L'ÉLECTRICITÉ

FACTEURS-CLE DE SECURITE

Une connaissance précise des dangers d'un mauvais usage de l'électricité, complétée par la mise en pratique d'élémentaires règles de prudence, peuvent assurer la complète sécurité des usagers de cette source d'énergie.

IMPRUDENCES

Les lignes aériennes servant au transport et à la distribution de l'énergie électrique n'offrent aucun danger pour les personnes, car elles sont placées à des hauteurs suffisantes pour être hors d'atteinte.

Gare aux échelles d'acier ou tiges d'acier qui pourraient y toucher lors de certains travaux.

De même, l'accès des installations dangereuses, comme les postes de transformation ou de manoeuvre, est physiquement interdit de diverses façons, par de hautes clôtures, des murs, des portes cadenassées, etc.

Il faut savoir décourager tout enfant de s'amuser à proximité de telles installations et rapporter toute déféctuosité dans ces moyens de protection.

ANTENNES DE T.V.

La pose d'une antenne de télévision sur une maison exige beaucoup plus d'expérience et de précautions qu'on pense. Les propriétaires qui entreprennent de faire eux-mêmes ce travail s'exposent à plus d'un danger pendant l'installation de l'antenne et par la suite.

1- S'il y a une ligne électrique à proximité, une fausse manoeuvre pendant l'installation peut causer une tragédie;

2- Si la mise à la terre est mal faite, l'antenne constituera un danger permanent pour les occupants de la maison et pour la maison elle-même, car elle attire la foudre tout comme un paratonnerre.

LA PRUDENCE AU FOYER

3- Si les distances ont été mal calculées par rapport à la hauteur de l'antenne, un coup de vent pourra faire tomber l'antenne sur une ligne électrique.

4- Etant donné que toute antenne est exposée à céder, sous les effets conjugués de la glace et du vent au cours d'une tempête de verglas, il ne faut jamais accepter le moindre risque de contact avec une ligne électrique.

LES EMPILAGES SOUS LES LIGNES

Il est extrêmement dangereux de former un amoncellement quelconque sous une ligne de transport ou de distribution, meule de foin, monceau de terre, pile de briques, de planches ou de boîtes, bancs de neige, etc.

Des hommes et des enfants ont perdu la vie en grim pant sur des amoncellements semblables, sans se méfier de la proximité des fils électriques en apparence si inoffensifs.

LES CHATS DANS LES POTEAUX

Le chat qui miaule plaintivement au sommet d'un poteau de ligne électrique et qui semble incapable de redescendre inspire beaucoup de pitié. L'enfant ou l'adulte qui grimpe à son tour pour aller chercher l'animal risque sa vie et risque aussi la vie du chat.

Rares sont les chats qui ne finissent pas par redescen dre d'eux-mêmes. Cependant si le séjour de l'animal au sommet du poteau dure trop longtemps, il est toujours possible d'avertir la Société protectrice des animaux.

VANDALISME LE LONG DES LIGNES

Bien qu'ils s'exposent ainsi aux peines sévères prévues par la loi, beaucoup de chasseurs s'amuse nt à tirer sur les isolateurs des lignes de transport et de distribution.

Ces actes de vandalisme nécessitent, chaque année, des réparations coûteuses et peuvent avoir des conséquences très graves. La mise hors de service d'une grande ligne de transport peut priver toute une région d'énergie électrique et causer des pertes considérables de production dans les usines.

VENTES CHAUFFANTES VEUT DIRE QUOI? MEILLEURS PRIX MEILLEURE GARANTIE

Le célèbre thermostat mural à la
tension secteur,

assure une
régulation très

suffisante à un prix

modéré.

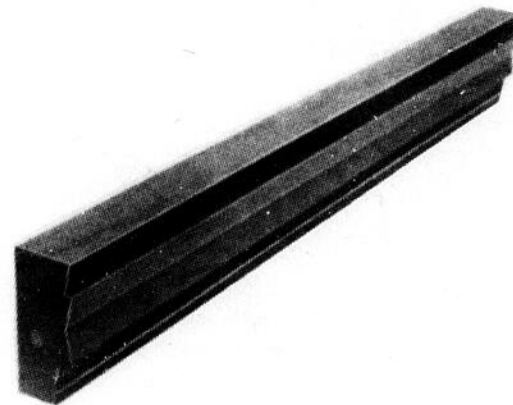
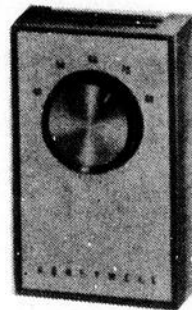

Voyez aujourd'hui votre spécialiste
en chauffage électrique
Anti-pollution

**NORMAND GAGNON
ET FILS INC.**

Normand Gagnon, Président

Entrepreneur-Électricien

Spécialiste en chauffage
électrique anti-pollution

301 Taché

Joliette

Tél.: 753-5124

Finis les problèmes de lavage:
**les laveuses
et sècheuses RCA sont là!**
Toute la versatilité nécessaire
pour les tissus d'aujourd'hui.

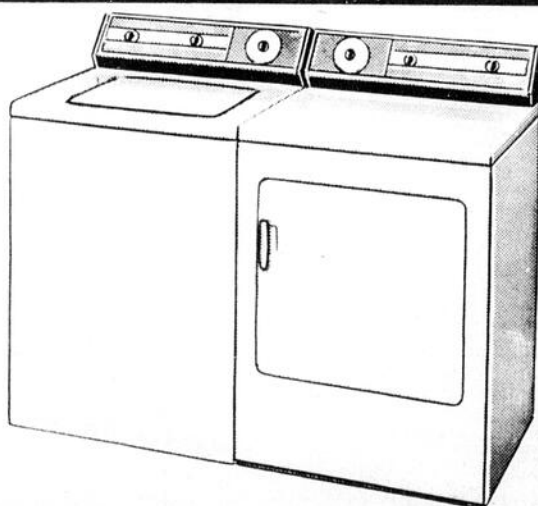

LUC RATELLE MEUBLES ENRG

SPÉCIALITÉ: LITERIE

DEPOSITAIRE: R C A - ROY - MAYTAG

580 RUE ST-VIAEUR,

JOLIETTE,

TÉL.: 756-6090

(suite)

LA PRUDENCE AU FOYER

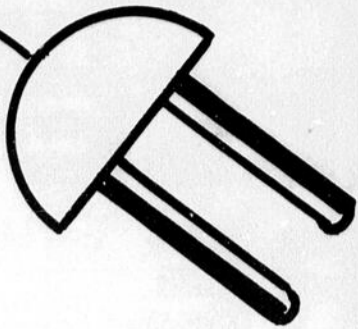

EN PRESENCE D'UN FIL TOMBE

En présence d'un fil électrique tombé sur le sol au cours d'une tempête ou à la suite d'un accident, il y a trois précautions à prendre:

1- PROTEGER SA PROPRE VIE

Même si le fil ne produit pas d'étincelles, il faut toujours le considérer comme très dangereux et ne pas en approcher;

2- PROTEGER LA VIE DES AUTRES

Il est important de monter la garde à bonne distance du fil tombé pour avertir les passants et les automobilistes du danger.

3- AVERTIR L'HYDRO-QUEBEC

Le plus vite possible, avertir ou faire avertir l'Hydro-Québec et la police.

UN BON SERVITEUR

L'électricité est un bon serviteur à la condition expresse de s'en servir intelligemment.

Dans tous les cas où des dangers sont passablement apparents (opération de grue ou d'appareils de levage à grand rayon d'action, transport d'objets d'une hauteur inusitée, etc...), la sagesse suggère de recourir aux services des employés spécialisés de l'Hydro-Québec qui connaissent parfaitement les moyens appropriés à prendre pour éviter tout risque d'accidents.

COMMENT ÉCONOMISER L'ÉNERGIE

Bonne isolation des murs et des plafonds de toute la maison.

Le calfeutrage des interstices autour des fenêtres et des portes.

Une visite périodique de tous les organes du système de chauffage est payante; une soufflerie ou une pompe de circulation qui manque d'huile fonctionnera moins bien et un radiateur empoussiéré donnera moins de chaleur.

En abaissant le thermostat de quelques degrés avant de se mettre au lit, il est possible, sans souffrir, d'économiser beaucoup sur le chauffage. Et pourquoi chauffer les chambres et les pièces inoccupées?

Sans s'exposer aux dangers d'un mauvais éclairage, on peut ne garder allumées que seules les lumières dont on a besoin, et ne pas installer des ampoules trop puissantes pour l'usage qu'on en fait.

Il y a le téléviseur, qui vivra plus longtemps et dont l'entretien et le fonctionnement coûteront moins cher si on le ferme quand personne ne s'y intéresse.

Les précautions de ce genre ne sont pas difficiles à prendre, mais elles font réaliser des économies appréciables. De plus, elles concordent avec la sagesse qui va s'imposer avec une force croissante dans l'utilisation de toutes les formes d'énergie.

Ce message vous est offert par
La Ligne Electrique (Section DeLanaudière)

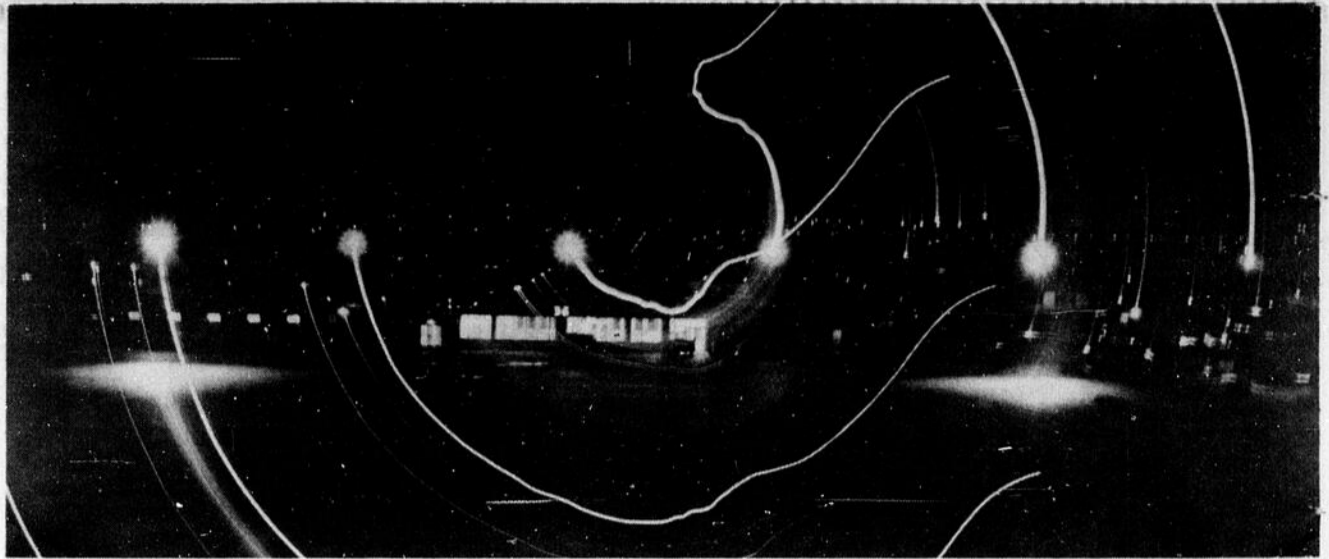
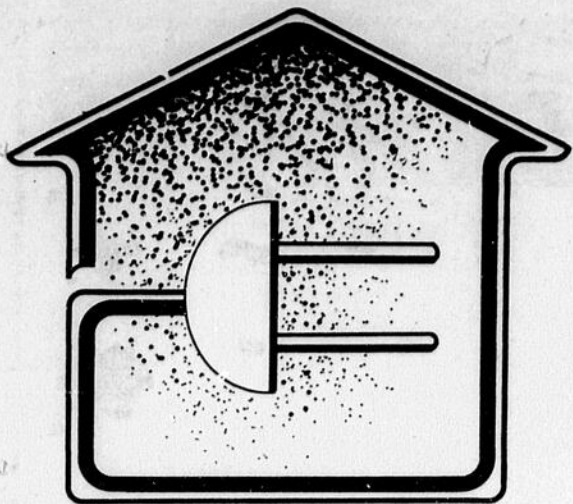

Photo PIERRE DINELLE

**Nous sommes
heureux d'avoir
apporté notre
collaboration pour
l'organisation de
la SEMAINE
NATIONALE
DE
L'ÉLECTRICITÉ**

LUMEN
INC.

- 412 Boul. Sauvé, St-Eustache
627-2685
- 230 Boul. L'Industrie, Joliette
756-1649
- 115 Parc Industriel, Longueuil
522-2142
- 2170 Boul. Labelle, St-Jérôme
436-3225



**LA
SEMAINE
DE
L'ÉLECTRICITÉ**

L'électricité UNE BELLE HISTOIRE

ORIGINE

C'est quoi la généalogie de l'électricité? Qui en a découvert les toutes premières propriétés? Il semble que le début de cette histoire se perd dans la nuit des temps.

On croit communément que le phénomène électrique le plus anciennement connu est la propriété que l'ambre jaune acquiert, par le frottement, d'attirer les corps légers tels que des barbes de plumes, des brins de paille, des minces feuilles d'or ou d'argent. On connaissait aussi la décharge électrique de la torpille qu'aristote avait utilisée pour guérir une attaque de goutte.

LENTS PROGRES

Dans le domaine scientifique se manifestent des périodes de progrès suivies de périodes stationnaires. L'électricité a subi cette règle de jeu.

C'est ainsi que le Moyen-Age n'ajoute rien à ces notions rudimentaires; au XVI siècle, l'anglais Gilbert reconnu la propriété de l'ambre sur diverses substances.

ET UNE INVENTION ELECTRIQUE...

Otto von Guericke (1602-1686) inventa la première machine électrique: elle comportait un globe de souffre que l'on faisait tourner et sur lequel une personne appuyait les mains pour produire le frottement nécessaire. C'est grâce à cet appareil que l'on obtint la première étincelle électrique.

Suite à la page 23

Tel.: 883-2977

1100 Notre-Dame
St-Alphonse
Cté Joliette

- SERVICE -

- EXPERIENCE -



MARCEL GAUDET, M.E.L.

ENTREPRENEUR ELECTRICIEN
Spécialiste Chauffage anti-pollution
Résidentiel et Commercial
SERVICE DE 24 HEURES

Camions équipés de radio-téléphone

Cascade

40

Cascade

60



Novelec
Label de qualité

MODÈLE GIFFARD no14



VOUS N'AVEZ PLUS QU'A CHOISIR



Avoir sa propre maison est devenu chose facile avec Variahab Inc. Fabriquées en usine, nos maisons sont rigoureusement inspectées et de qualité supérieure à celles construites traditionnellement. Dans les 2 à 6 semaines, les maisons usinées de Variahab Inc. sont livrées sur place, n'importe où au Québec, Nouveau-Brunswick ou l'est des U.S.A.

Il ne vous reste plus qu'à choisir votre modèle

variahab inc.

Pour plus de renseignements, consultez le distributeur exclusif de Variahab Inc. dans votre région

**ANDRE COMTOIS
CONSTRUCTION**

210, RUE JETTE TEL. 759-2721 JOLIETTE, QUE.



**POUR UNE MAISON DE
QUALITE MAIS CONVENANT A
VOTRE BUDGET \$\$\$**

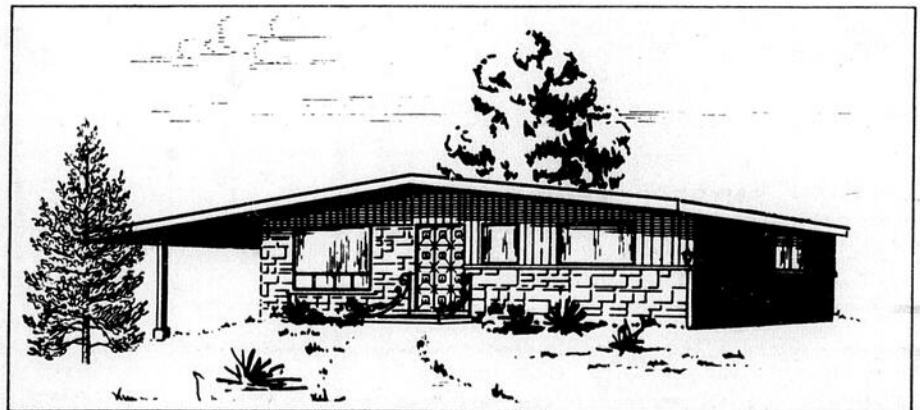

consultez

ANT. DION

construction inc.

101, Jetté

756-1298



Joliette

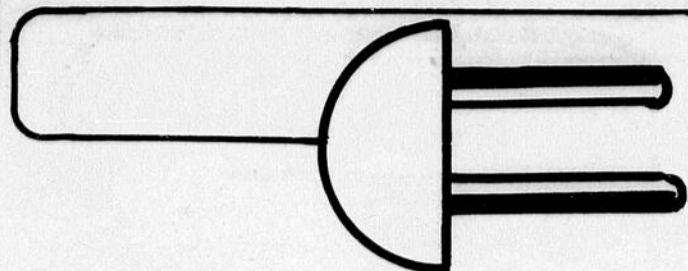

Suite de la page 22

ET D'AUTRES DECOUVERTES...

En 1727, Gray observa que les conducteurs pouvaient être électrisés pourvu qu'ils puissent être isolés; il découvrit l'électrisation par contact. Ces faits furent confirmés par DuFay (1698-1739) qui démontra la possibilité d'électriser tous les corps, y compris le corps humain. En 1746, P. Van Musschenbrack découvrit la condensation électrique en inventant la bouteille de Leyde qui permit d'augmenter considérablement les effets des étincelles.

Ainsi, les machines électriques se perfectionnaient: on peut citer la machine de Hawksbee, à cylindre de verre (1709), celle de Winkler où le cylindre frotte entre des coussinets (1766), celle de Ramsden, à plateau de verre (1768).

Franklin (1706-1790) remarqua le pouvoir des pointes. L'appliqua à la préservation contre la foudre (paratonnerre) et étudia l'électricité des nuages. En même temps, que les découvertes, des théories prenaient naissance. Watson (1710-1787) et Franklin admettaient que le frottement ne crée pas l'électricité, mais modifie sa distribution dans le corps frotté et dans le frottement, l'un perdant l'électricité, l'autre le recevant.

Puis vint Volta, en 1800, qui avec sa découverte de la pile inaugure la science du courant électrique. Les lois des courants sont progressivement établies. En 1827, Ohm définit la résistance. De découvertes en découvertes, on finit par faire des applications: le moteur électrique et la rue de Barlow concourent en 1822. Puis les générateurs industriels apparaissent en 1860; ce sont des machines à courant alternatif. C'est en 1869 que Gramme produit un courant continu qui sert à construire les premières dynamos.

Les premiers transports d'énergie à distance sont réalisés en 1837 par Fontaine puis, en 1882, par Déprez qui propose l'emploi des hautes tensions. En 1889, Edison réalise la première lampe à incandescence à filament de carbone.

SUIT LE TELEPHONE...

Le téléphone est découvert en 1875 par Graham Bell. Hugues substitue, en 1878, au transmetteur de Bell, un instrument plus sensible, le microphone.

MULTIPLICATION DES INVENTIONS.

L'ère moderne marquée par l'électronique a suscité une multitude d'inventions telles que: radio, télévision, magnétophone, toute une gamme variée d'appareils ménagers, d'outils industriels, etc.... en quelque sorte couronnée par la "conquête" de la "chère vieille lune".

Tél.: affaires: 756-6343
résidence: 756-6420

LAMY ELECTRIQUE
CIE. LTEE.

CLAUDE LAMY, PRÉS.
Entrepreneur Electricien

FABRICATION D'ENSEIGNES NEON
DE TOUT GENRE

240, ST-JOSEPH JOLIETTE, QUE.

Marcel Cardin

Electricien

900, Grande Côte
Berthierville, Cascade 40

Tél.: 836-4773

René Poirier Ltée

entrepreneur-électricien -
chauffage électrique
résidentiel - commercial - industriel
spécialiste en contrôl moteur, etc.

YVON ST-GEORGES
m. él., qualificateur

Bur. 889-5541 Rés.: 889-5508

4371 rue Principale
Saint-Félix-de-Valois Qué

CASCADE 40 CASCADE 60 SENTINELE

Beaudry

Service Electrique
TEL.: 753-7894

JACQUES BEAUDRY, M.E.L.

Joliette

23 rue Alain Notre-Dame-des-Prairies

Nous vous invitons à venir visiter nos maisons entièrement à l'électricité

- St-Charles Borromée
- Crabtree
- et Rue Arthur Normand à Joliette

Pour informations: 756-0225

J.-M. BROUILLETTE INC.

ENTREPRENEUR GENERAL
107, rue Bordeleau, Joliette, Qué.

J
M
B



Nous sommes fiers de rendre hommage à tous les organisateurs de la semaine de l'électricité

Grâce a son organisation régionale SINTRA INC. est à votre service dans la majeure partie de la province de Québec. Vous pourrez communiquer avec

499 Forest St-Paul-de-Joliette
Tél.: 756-8071

L'Horizon, Le Courrier de Berthier, Le Courrier de Montcalm, mercredi, le 6 février 1974 • 23

TEL.: 753-9714

NORMAND MAJEAU INC.
ENTREPRENEUR GENERAL EN CONSTRUCTION

77, RUE BERNARD JOLIETTE, OUE.



**LA SEMAINE
DE L'ÉLECTRICITÉ**

Tél.: 756-1113



STUCCO INTERIEUR ET EXTERIEUR
ESTIMATION GRATUITE

1184, rue Piette Joliette, Qué.

TÉL. 756-1318

Valois Electric

ENTREPRENEUR ÉLECTRICIEN
ANDRÉ VALOIS, PROP.

RÉSIDENTIEL - COMMERCIAL - INDUSTRIEL

561, RUE OLIVIER JOLIETTE

GASTON RONDEAU

électricien

891 Rg des Forges

St-Félix-de-Valois

Tél.: 889-2458

**Georges-
Etienne
Dubeau**

Maître-électricien
5210, Principale, St-Félix-de-Valois

Tél.: 889-5891



Constant MALO
ENTREPRENEUR ÉLECTRICIEN

**Travaux industriels, commerciaux
& édifices publics**

TEL. 753-5472 524, rue St-Thomas

756-6541

756-4188

Jos. Nicoletti & Fils Ltée

BETON PRÉPARÉ
READY MIX CONCRETE



C. P. 395
JOLIETTE

TÉL.: 753-5071
RÉS.: 759-0571

PLANCHER JOLIETTE INC.

FINITION DE PLANCHERS DE BÉTON

11, AVENUE MONETTA, N.-D. P. JOLIETTE



WESTBURNE DIVISION CRAIG

Pierre Pinsonnault - Yvon Deblois

REPRESENTANTS

DEPARTEMENT ELECTRICITE

1302 De Lanaudière, Joliette
Roland Hardy, gérant

Téls.: 756-1693 756-0574

Guy Boucher

entrepreneur-électricien
résidentiel - industriel - commercial

2000, rue Principale, St-Norbert

Tél.: 836-3619

TEL. PL 6-6682



MARCEL PARE

ENTREPRENEUR-ELECTRICIEN

333, rue Précieux-Sang Joliette

MARCEL GAGNON

CONSTRUCTION INC.

construction - rénovation de tout genre

76 Bousquet, Joliette
Tél.: 756-1289



TEL.: 756-1948

Yvon St-André

CONSTRUCTION DOMICILIAIRE

125, RUE GOUIN

JOLIETTE



TEL.: 753-3078

NOEL LAPOINTE & FILS ENRG.

SPECIALISTE EN CHAUFFAGE ÉLECTRIQUE
INSTALLATION: Domestique, Industrielle et commerciale

795 BOUL. L'INDUSTRIE ST-PAUL DE JOLIETTE

LES MAISONS USINEES

S.J.D.A. INC.

René Asselin, prop.
2093 Visitation Joliette
Tél.: 753-9555

Spéciaux en vigueur du 4 au 9 février 1974

SOUPE TOMATES

Aylmer
8 btes 10 on.

\$1.00

BALAIS NATUREL

5 cordes
chacun

\$1.39

**MARGARINE
DINETTE**

3 pqts de 16 on.

\$1.00

**SAVON
A
VAISSELLE**

Ivory liquide
p.m. 69 - btle de 24 on.

.63

**TARTES
ASSORTIES**

Meilleur
3 pour

\$1.25

**INSTANT
NESCAFE**

jarre 6 on.

\$1.35

**PATATES
CONGELEES**

régulière McCain
sac de 2 lbs

.63

**JUS DE
TOMATES**

Aylmer
bte 48 on.

.42

**PRETZELS
CHRISTIE**

sticks 10 on. - twist 9 on.
cello

.40

**COUCHES POUR
BEBES**

Baby Scott
bte rég. de 30

\$1.49

SAVON EN POUDRE

Oxydol
bte de 5 lbs

\$1.69

**FRUITS
COCKTAIL**

Choix
Bte 28 on.

.56

GRUAU QUAKER

plain et instant
bte de 44 on. et 48 on.

.69

**FRICOT MINUTE
B.C.**

boeuf et nouilles
Stroganoff
macaroni et fromage
bte de 7 on.

.53

BEURRE CAT. No 1

St-Gérard
1 lb

.74

SAUCE ESTA

hot chicken
3 btes 14 on.

.65

**MOPPE
A
PLANCHER**

8 on.
chacune

.89

**BISCUITS
DARE**

choc chip - choc fudge
sac de 32 on.

\$1.19

**THE SANS
CAFEINE**

Natur
bte de 90 sachets

.99

MACEDOINES

Choix
4 btes 19 on.

.99

BREUVAGE EN POUDRE

Président
orange - raisin
4 env. de 3 1/4 on.

.49

ROULE WESTON

à la crème framboise
chacun

.55

**QUELQUES GAGNANTS
DE BOUTEILLES DE CIDRE
LORS DE LA SOIREE DE DEGUSTATION
DU 23 JANVIER.**

Michel Houle 440 Précieux-Sang, Joliette
Mme Guillot 380 Beaudoin, Joliette
Mme Nadeau 780 Gadoury, Joliette

Mme Bellemarre 127 Rg Ste-Julie, Joliette
Pierre Laforest 940 DeLanaudière, Joliette
Mme Fafard 117 André Joliette

Un merci
à tous nos clients et amis
qui sont venus déguster le cidre et fromage

Service per-
sonnel
Qualité-variété
-bas prix
Qualité, bas prix.
service
personnel

MR. NET
nouveau format
btle de 48 on.

1.42

ES

L'Horizon, Le Courrier de Berthier, Le Courrier de Montcalm, mercredi, le 6 février 1974 -25

SPECTACLES

DU 8 AU 22 FÉVRIER:

LÉOPOLD LAPRÉ À LA GALERIE



JOLIETTE- Du 8 au 22 février, Léopold Lapré, artiste de Joliette, exposera des photogrammes et des collages à la Galerie du Centre Culturel de Joliette.

Né à Montréal en 1933, M. Lapré est diplômé de l'École des Beaux-Arts de Montréal en sculpture, en pédagogie et en dessin architectural. Il fit de l'enseignement pendant deux ans au collège classique de La Pocatière et, pendant quatre ans, à la Régionale Lanaudière. Il est présentement à l'emploi d'un groupe d'architectes,

d'ingénieurs et de décorateurs.

En 1968-69, il exposait au séminaire de Joliette en

collaboration avec des artistes de la région. Il exposait à la maison des arts à la Sauvegarde à Montréal, en 1973.

Léopold Lapré travaille en chambre noire. A l'aide d'un éclairage approprié, il imprime directement ses photographies sur papier photo sensible.

CINÉMA ROYAL

BERTHIERVILLE

836-3402

admission .75

Matinée: 1.30 hres p.m.

SAMEDI 9 FEV.



MASSIMO GIROTTI
CATHIA CARO

LE GEANT DE THESSALIE

AU MEME PROGRAMME



LA FURIE DES APACHES

CINEMA ST. FELIX

LE CHIC D'UN GRAND SALON

St-Félix-de-Valois

Tél.: 889-5858

A L'AFFICHE LES 8-9-10 FEVRIER

105 MIN.

LES ARTS DU COMBAT TROUVENT ICI UNE NOUVELLE DIMENSION!

14

ANS

INCROYABLE...
Ce que vous n'avez
encore jamais vu!

Le "hit"
des films de Judo

et de Karaté!



LA MAIN DE FER

INSPIRÉ DE "5 FINGERS OF DEATH"

EN COULEURS

96 MIN.

JEANNE MOREAU
dans

Chère
Louise



BAR
Jean-Pierre Inc.

SPECTACLES

CONTINUELS Tous les jours
Du Lundi au Dimanche De 2.00 hres p.m.
à 3.00 hres a.m.

5 A 7
STRIPS
GOGO
TOPLESS



26- L'Horizon, Le Courrier de Berthier, Le Courrier de Montcalm, mercredi, le 6 février 1974

CHATEAU BERTHELET

Rte 2 Berthierville

pour vos réceptions
pensez au
Chateau Berthelet
tél.: 836-3775

EN VEDETTE

Les 8 - 9 - 10 février

BILLY TAYLOR

Miss Swing
danseuse

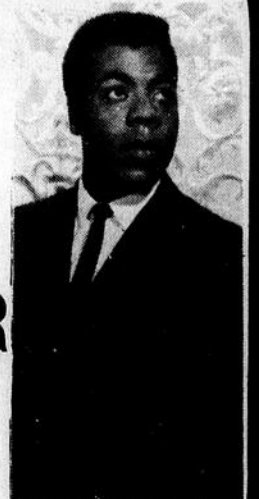

jeudi
musique de danse continue



L'on se souvient de la très populaire Jane Russell, plantureuse artiste de cinéma, dont le film "The Outlaw" produit par le célèbre multi-millionnaire Howard Hughes, causa une explosion publicitaire. On la voit ici, aux côtés de la grande vedette britannique Beryl Davis et le fils de cette dernière, Tommy, un jeune musicien. Les deux jeunes femmes font une tournée théâtrale en Angleterre.

Les Productions
S.G.A.L.
PRÉSENTENT
**RENÉE
CLAUDE**

Samedi le 9 février 1974
à 20 h. 30
à la salle académique du CEGEP

Billets \$3.00 \$4.00 \$5.00
vente à la LIBRAIRIE RENE MARTIN



**DU
31 MARS
AU
30 AVRIL:
FESTIVAL
CULTUREL**

JOLIETTE- En organisant le festival culturel, le Conseil Régional des Loisirs vise trois objectifs bien précis, à court terme, à moyen terme et à long terme.

Dans un premier temps, le CRLD désire créer une série de manifestations à travers laquelle chacun pourra manifester sa personnalité dans le champ d'action qui lui est propre et faire prendre conscience à chacun que la vie culturelle fait partie intégrante de la communauté et est essentielle à son sain développement.

Comme objectif à moyen terme, le CRLD espère percevoir les tendances de l'évolution socio-culturelle dans Lanaudière pour prévoir les exigences de cette évolution.

Par ailleurs, à long terme, il faut permettre l'accessibilité de toutes les facilités des loisirs culturels de tous les niveaux à l'ensemble des participants.

Ce festival culturel régional de Lanaudière aura lieu du 31 mars au 30 avril. La date limite pour s'inscrire est le 28 février 1974.

LE PLUS FABULEUX, LE PLUS SENSATIONNEL,

14 ANS

**LE PLUS EXTRAORDINAIRE
DES FILMS DE KARATE!
CE QUE VOUS N'AVEZ
ENCORE JAMAIS VU !**



**'OPERATION
DRAGON'**
"ENTER THE DRAGON"

COMPLÈMENT DE PROGRAMME

John Wayne
dans
**Les Voleurs
de trains**

**BRUCE LEE
JOHN SAXON
ANNA CAPRI**

Ven à Jeu du 8 au 14 fév.

CINÉMA ROYAL BERTHIERVILLE
TEL. 836-3402

Horaire:
Semaine - 7.30 hres

Dimanche
Voleurs-de-trains
1.30 - 7.40
Opération-Dragon
3.15 - 6.00 - 9.20

L'Horizon, Le Courrier de Berthier, Le Courrier de Montcam, mercredi, le 6 février 1974 - 27

Magasin de musique

Disques-cassettes-guitares
-orgues-amplificateurs
-cordes de guitare et violon

Tél.: 835-2606

116 Monday Ville St-Gabriel
Ernest Paquette prop.

SOIREE DANSANTE

Samedi 16 février 1974

A LA POLYVALENTE DE BERTHIERVILLE

Organisée par les professeurs
de danse

REJEANNE ET ALBENY DROUIN

Compétitions juvéniles au programme

Tél.: 836-3826

Bienvenue à tous

Entrée \$1.50

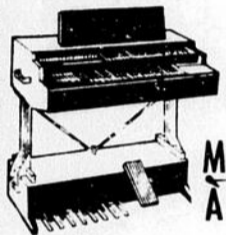

JOUEZ DE L'ORGUE
ÉCOLE DE MUSIQUE

MODÈLE DE TABLE
À PARTIR DE \$27.95

DÉPOSITAIRE DES MARQUES

"Gulbransen" — "Solina"

"Kimball — "Wurlitzer" et "Orcana"

Royaume du Cadeau Enrg.

37 Place Bourget Nord, Joliette Tél.: 756-6032

GRANDE OUVERTURE

Mercredi 6 février 1974

de

La place
en or
pour les
gens
qui
aiment
manger
mieux.



ZORBA BAR-B-Q

(station service)

Bienvenue à tous.

411 Chemin de la Traversée Jeannine Aubuchon, Prop.
St-Ignace LIVRAISON GRATUITE TÉL.: 836-2323

SPECIALITES:
PIZZA
STEAKS
SPAGHETTI
BAR-B-Q

AVERTIS ET ACTIFS

SAINT-CHARLES-DE-MANDEVILLE: Pour ne pas subir les fortes pressions exercées par la société de consommation dans laquelle nous vivons, il faut être informé. Des cours en ce sens ont été donnés à St-Charles-de-Mandeville.

Le 15 janvier marquait le dernier d'une série de dix cours (30 heures) sur l'éducation à la consommation organisés par les Caisses populaires Desjardins, sous les auspices du Ministère de l'Éducation. A cette occasion, M. Claude Champagne, gérant de la Caisse populaire de St-Charles-de-Mandeville, remettait des attestations aux 18 personnes qui avaient participé à au moins sept cours sur dix. Le 16 octobre 1973, l'inscription se chiffrait à 25 personnes.

Les cours donnés par des personnes compétentes portaient sur des sujets très pratiques tels que: les transformations sociales et économiques de la famille canadienne-française, l'élaboration de budget familial, la publicité et la consommation, l'épargne et le crédit, l'argent et le bonheur, les lois concernant la protection du

consommateur, l'organisation des loisirs, l'automobile, les placements et les testaments et successions.

Ces cours ont permis aux participants d'obtenir des renseignements précieux sur des

questions d'actualité et de prendre conscience des fortes pressions qu'exerce sur chacun de nous la société de consommation dans laquelle nous sommes plongés. Pour ne pas la subir ni en être esclaves, il faut être avertis et actifs,

libres et prudents. Sinon, la ruine de l'équilibre familial, l'endettement excessif risquent de gâter l'existence de nombre de gens qui se laissent leurrer par d'alléchantes mais fausses représentations.

HOTEL MOTEL

LA CACHETTE

lac noir St-Jean-de-Matha

PRÉSENTE
**VIRGINIA
WOLFE**

chanteuse - danseuse

danseuses topless

du mardi au dimanche

DANSE CANADIENNE ENTRE LES SPECTACLES.

La Nouvelle Administration de l'Hôtel la Cachette vous invite à venir vous amuser dans une atmosphère gaie et reposante.

Joliette St-Félix-de-Valois

St-Jean-de-Matha La Cachette.

UN PROJET

DE \$300.000.

SAINT-AMBROISE: C'est à \$300,000, qu'on évalue le projet mis de l'avant par la Corporation municipale de Saint-Ambroise pour la construction d'habitations à loyer modique sur les terrains du défunt foyer d'hébergement des Laurentides.

Pour le moment, il reste à solutionner des détails techniques avec le Ministère des Affaires Sociales avant de demander l'avis de la population qui devra se prononcer par référendum.

Ce projet, si les citoyens l'acceptent, sera administré par l'Office municipale d'habitations de Saint-Ambroise.

THEATRE

METRO

Berthierville

Tél.: 836-4536

Après Bullitt
Voyez

Spécial étudiants
14 ans Adm. \$1.25

JEUDI A DIMANCHE 7 AU 10 FEV.



LES FEMMES NE DORMENT PAS LA NUIT



LAGONIE D'UNE MÈRE

Sports

PROGRAMME CARNAVAL 74 BERTHIERVILLE



PROCLAMATION DU CARNAVAL

Le 6 Février 1974 19.00 hrs.
Par son honneur le Maire Ulysse Laferrière
à l'Hôtel de Ville de Berthierville.
Présentation des duchesses.
Présentation du programme Carnaval 74.
Invités d'honneur.
Resp.: M. Grégoire GREGOIRE.

CONCOURS DE MONUMENTS DE NEIGE

Règlement: 1 monument par famille
Sujet: au choix
Être inscrit (gratuitement)
en communiquant avec:
Mme Pierre Brûlé, tél.: 836-2358, ou
Mme J. Jacques Sylvestre, Tél.: 836-4613.
Les monuments seront jugés le 16 Février 74.
Les prix décernés le 17 Février 74 en
après-midi, au Chalet des Loisirs.
1er prix: \$30.00, 2e: \$20.00, 3e: \$10.00



EXPRESS MUFFLER

Installation pour tout modèle de voiture
1341A NOTRE-DAME,
COIN BLVD. DE L'INDUSTRIE
JOLIETTE, QUÉ.

Gérald Archambault, prop. 759-1727



CRABTREE

A tous nos lecteurs
Commencant avec l'édition du 13 février 1974
L'HORIZON
sera en dépôt et à votre disposition,
et ce gratuitement chez
TABAGIE CRABTREE ENRG.
Journaux-livres - articles de classe
cadeaux-livres de toutes sortes
58, 8e rue Crabtree
Tél.: 754-2387

TOURNOI OPTI-PEE-WEE

Le 9 Février 1974. et le 10 Février 1974
Seize (16) équipes de hockey Pee-Wee de
municipalités différentes se disputeront
le trophée "GUY L. SYLVESTRE", sur les
patinoires municipales de Berthierville.
La finale est prévue pour le 10 Février 1974
à 14.00 heures.
Resp.: M. MICHEL THERRIEN, tél.: 836-2610.

GRAND CONCOURS AMATEUR

Le 9 Février 1974 20.00 hrs.
Grande finale Concours Amateur.
En Vedette: Artistes populaires, semi-
classiques, et classiques de chez nous.
Accompagnés à l'orgue par M. Marc Paul.
Maître de cérémonie: M. Gilles Tessier.
A l'Auditorium de l'Ecole Pierre de l'Estage
de Berthierville.
Admission: \$1.00 billets en vente.
Mme L. CHAMPAGNE, tél.: 836-4572.
En collaboration avec le Comité Culturel
de Berthierville.

MASCARADE SUR GLACE: ADULTES

Le 15 Février 1974 21 à 23 hrs.
Préparez vos costumes.
Tous les adultes sont invités à venir se
divertir sur la patinoire de la ville.
Vos costumes seront jugés et des prix
décernés aux gagnants.
Resp.: M. ANDRÉ MARMEN.
Commandité par la Brasserie Labatt.

CONCOURS DE PECHE

Le 16 Février 1974 8.00 à 16.00 hrs.
Grand Concours de pêche sur glace, à l'île
aux Castors et à l'île DuPas.
Des prix seront remis à ceux qui captureront
les plus gros et les plus petits poissons dans
chaque catégorie. Inscription: \$2.00.
Remise des prix au Chalet des Loisirs
Communiquez avec:
M. GUY MANEGRE, tél.: 836-4742.
Resp.: M. J. JACQUES SYLVESTRE, tél.: 836-4613
Commandité par la Brasserie Molson.

POURQUOI PAYER DES LOYERS...

qui augmentent sans
cesse quand vous
pouvez être
propriétaire d'une
maison Désourdy et
que l'inflation paye
votre maison? Il faut
voir!



Heures de visite:
POUR BERTHIERVILLE:
de 7.30 h. p.m. à 10 h. p.m.
du lundi au vendredi
de 2 h. p.m. à 6. h. p.m.
samedi et dimanche

POUR L'EPIPHANIE: de 1
h. p.m. à 9 h. p.m. du lundi
au jeudi
de 11 h. a.m. à 6 h. p.m. le
vendredi, samedi et diman-
che.

**POUR
INFORMATIONS:**
Communiquez avec le
représentant de votre
région

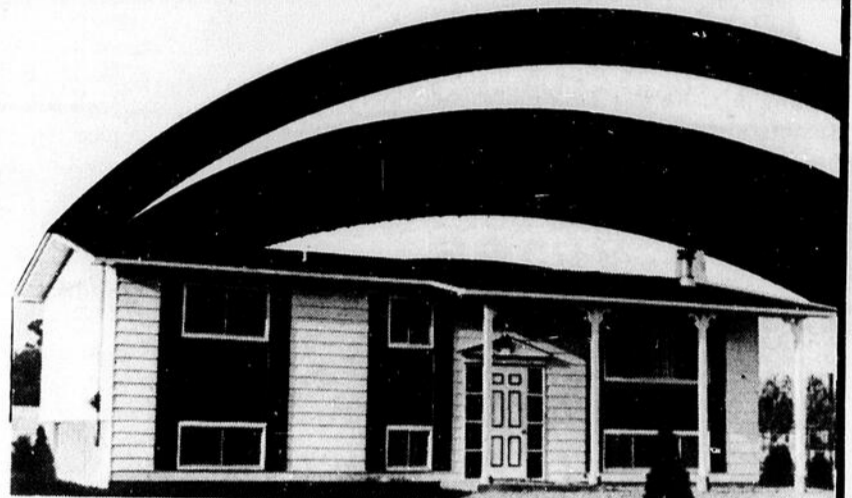

Berthierville: 491 Bayonne Nord
Elevation No 200A
REPRESENTANT: RENE BROUILLETTE, Tél.: 836-4753

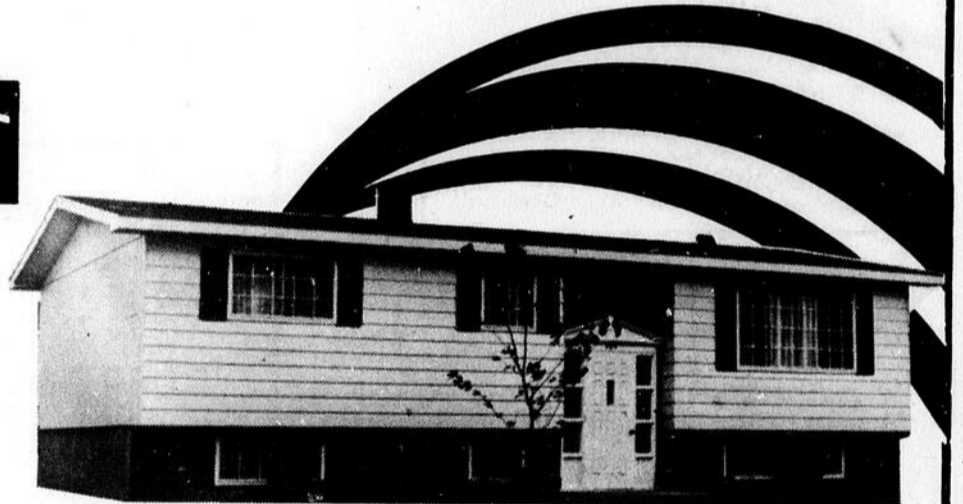

L'Epiphanie: 72 rue Picard
Elevation No 204
REPRESENTANT: M. LEBLANC CONSTRUCTION, 588-3004 - 588-2593



Berthierville: 730 Grande Côte,
REPRESENTANT: RENE BROUILLETTE, TEL.: 836-4573
Elevation No 205

L'Epiphanie: 70 rue Picard
REPRESENTANT: M. LEBLANC CONSTRUCTION, TEL.:
588-3004 - 588-2593

BERTHIERVILLE
ST-BARTHELEMY
LANORAIÉ
LES ILES

RENE BROUILLETTE
836-4753

L'EPIPHANIE
ST-GERARD
ST-ROCH

M. LEBLANC
CONSTRUCTION
588-3004
588-2593

JOLIETTE
ET LES ENVIRONS

MAISON USINEE
DELANAUDIERE INC
753-7711

Sports



Dans le cadre des Jeux du Québec, des compétitions de natation avaient lieu à la piscine de l'Institut Esther Blondin de Saint-Jacques. (Photo Studio Yvon Forest).

DEUX JOUTES IMPORTANTES

JOLIETTE (Alain L'Ecuyer): - Avec l'esprit d'équipe qui règne présentement chez les Castors de Joliette et l'excellent encouragement des supporteurs, les protégés de l'instructeur Claude Vincent pourraient bien causer des surprises.

En effet, les Castors auront du pain sur la planche lors des trois prochaines joutes puisque vendredi soir ils recevront la visite du Montréal-68 à compter de 8 h 30, à l'aréna locale dans une joute qui est attendue depuis fort longtemps.

On assistera à un duel de gardiens de buts entre Jacques Séguin, qui est à son meilleur, et Richard Bouchard du Montréal-68.

Dimanche, les deux mêmes équipes se rencontreront de nouveau. Cette fois les Castors visiteront le Montréal-68 à l'aréna Préfontaine, située coin Désiré et Rouen, dans

l'est de la ville, à compter de 8 hres.

Les Jets de Pointes-aux-Trembles visiteront les Castors mardi soir, à 7 h 30, dans une joute qui avait été remise en décembre dernier.

Le dossier des Castors est présentement de 17 victoires, 16 défaites et 3 joutes nulles.

Contre la division Nord, joute d'hier à Repentigny non incluse, les Castors ont

remporté 14 victoires, subi 14 défaites et enregistré une joute nulle.

Contre la division Sud: 3

victoires, 2 défaites et 2 joutes nulles.

Vendredi soir dernier, le Joliette se rendait au Collège Loyola et ce der-

nier club remporta la victoire au compte de 7-2. Les buts des Castors appartiennent à Marciel et Tessier.

VOTRE DÉPOSITAIRE

Le Courrier de BERTHIER

- LANORAIE
R. BEAULIEU
GIROUX SUPER MARCHÉ
- LAVALTRIE
BISCUITERIE LAVALTRIE
MAGASIN GENERAL ALBERT MOREAU
TABAGIE LE DEPANNEUR
PROVISIONS LAVALTRIE
A. NADEAU
- ST-BARTHELEMY
MARCHÉ CROISÉTIÈRE
GILLES LEBEAU
- SAINT-CHARLES-DE-MANDEVILLE
MARCHÉ JOLY
BRULÉ ET FRÈRES
- SAINT-CUTHBERT
MAGASIN GENERAL ROGER FAFARD
MAGASIN GENERAL EDOUARD MOREL
- ST-IGNACE DE LOYOLA
JEAN-PHILIPPE LATOUR
CHEZ PIERRE
- SAINT-DAMIEN
MARCHÉ EMERY
- SAINT-MICHEL-DES-SAINTS
MARCHÉ IDEAL
MARCHÉ SENECAL
- SAINT-NORBERT
MARCHÉ IDEAL Y. ARBOUR
- SAINT-ZENON
MARCHÉ NORMANDIE ROSAIRE RIVEST

Le Courrier de MONTCALM

- SAINT-ALEXIS
MARCHÉ IDEAL A. LAFORTUNE
- ST-CALIXTE
MARCHÉ LAJOIE
- SAINT-ESPRIT
RESTAURANT CHEZ FERNAND
PROVIPOP A. ETHIER - C. LEBRUN
- SAINT-JACQUES
MARCHÉ CLAUDE
MARCHÉ SELECT ENRG.
REST. FIESTA
- SAINTE-JULIENNE
PROVIBEC F. LAPORTE
MARCHÉ IDEAL PIERRE ET PAUL
- SAINT-LIGUORI
RESTAURANT CHEZ SARRAZIN
- SAINT-DONAT
MARCHÉ IDEAL H. PIOTTE ENRG.
MARCHÉ TRANS-KEBEC M. CHARBONNEAU
SUPER MARCHÉ LACHAPPELLE LTEE
- NOTRE-DAME-DE-LA-MERCI
MARCHÉ P.S.F. J. GUY CODERRE
- RAWDON
SALON REJEAN ENRG.
- VILLE DES LAURENTIDES
MARCHÉ PRUD'HOMME.
MARCHÉ LAUZON

PRIX SANS COMPETITION

TIMKEN FAFNIR POLLARD
LINK-BELT NEW DEPARTURE
HOFFMAN B-C-A STEYR
REX-SHAFER NORMA-HOFFMAN
HOOVER INA TORRINGTON
BOWER SKF

Ouvert toute la journée samedi.

SERVICE JOUR ET NUIT

TIMKEN BEARING SERVICE

Bearing et oil seals
Boyaux hydraulique
Chaines, sprockets, belts et pulleys

ALLEN AUTOMOTIVE & INDUSTRIAL SUPPLIES

645, rue Champlain Joliette
Tel.: 753-5835 - jour 756-4295 - soir Alec Lenetsky, prop.

économie
de
place...
+
économie
d'essence

LES
MODÈLES
COMPACTS

économie
de
place...
+
économie
d'essence

DART SWINGER



DART SPORT

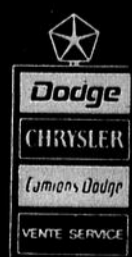

GARAGE L'ÉPICIER CIE LTEE...

dépositaire des marques Chrysler, Dodge...

632 De Lanaudière

Tél.: 756-4960





Au-delà de 3,000 personnes ont assisté aux compétitions de motoneiges à Rawdon, dimanche dernier. Ces cours étaient organisés par le Club Caravane de Rawdon. (Photo Studio Yvon Forest).

CLUB AUTO-NEIGE JOLIETTE

CRABTREE: - Dimanche le 3 février, dans le cadre du carnaval de Crabtree, un rallye de motoneiges était organisé par le Club Auto-Neige Joliette Inc. Malgré le manque de neige, quelques 38 participants ont pris le départ.

Voici dans l'ordre, les heureux finalistes qui ont su découvrir les difficultés de ce rallye: 1) Serge et Micheline Bonin; 2)

Jocelyne Lafortune et Gilles Beaudry; 3) Marcel Bernier et Robert Lavolette; 4) Richard et Paul Ayotte; 5) Ginette Robert et Emile Trudeau; 6) Thérèse et Robert Ricard; 7) Hélène et Claude Migué; 8) Lucie et André Bergeron.

Merci aux organisateurs, M. et Mme Jacques Ethier, à son équipe et à tous les

commanditaires pour les trophées.

BALADE DES ENFANTS

Nous demandons aux membres du Club Auto-Neige Inc. de contremander la balade des enfants devant avoir lieu le 10 février. Les sentiers étant trop glacés, ce qui pourrait être dangereux pour nos enfants, on préfère annuler cette activité.

NOUVEAU DEPOSITAIRE

GARAGE CLAUDE MARCIL AUTO BODY

DEPOSITAIRE ARCTIC-CAT

1101 BASE-DE-ROC

JOLIETTE-SUD

TEL.: 753-7878

INVENTAIRE

VENTE

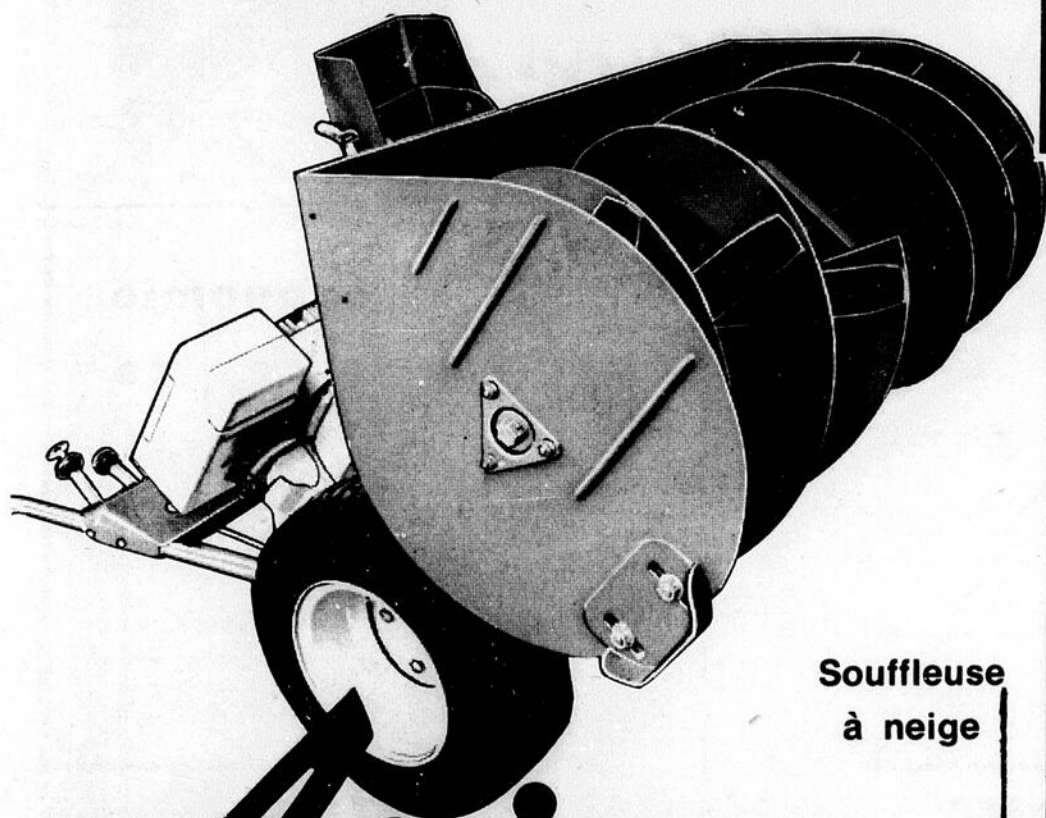

Souffleuse à neige

Ariens

4-5-6-8 forces

10% D'ESCOMPTE

les chaînes gratuites

quantité limitée

Débutant le 1er fév. 74 au 20 fév. 74

SERGE BEAUCHAMP

enrg.

432, 4 ave Rawdon,
Tél.: 834-2318

**PENSEZ FORD 74
PENSEZ À**



VASTE CHOIX
DE VOITURES USAGÉES



Avec Luc
il n'y a pas
de lutte

Service local par garage
intermédiaire

272, 14e Avenue, St-Lin, comté L'Assomption

223-3138



**RÉSULTAT DU TIRAGE
DE LA MOTONEIGE
DU
CLUB AUTONEIGE
JOLIETTE INC.**

Si votre stylo porte un de ces
numéros: 60075 - 60316 -
60066 - 60045 - 60130 -

Présentez-vous dimanche le 10 février
au Club de Golf de Joliette entre
1 h. p.m. et 3 h. p.m.

On procédera à 3 h. p.m. exactement à
l'attribution de la motoneige parmi les
détenteurs des numéros déjà mentionnés
et qui seront présents.

Merci aux 1,200 personnes qui se sont
procurées leur stylo du Club Auto
Neige Joliette

LA MOTONEIGE

■ Les 2 et 3 février, dans le Maine, les deux frères **Villeneuve, Gilles et Jacques**, continuent à très bien représenter Berthierville et la région.

En classe modifiée, **Jacques** participe à deux courses: classe A, 295CC, il termine en 2e et dans la classe B, 340 CC, il termine en première.

Dimanche, le 3 février, dans la classe C, 440CC, toujours premier et encore premier dans la classe D, 650CC. **Jacques** se mérite ainsi cinq trophées et une bourse.

Gilles, en classe Sno-Pro, accompagné de "dame malchance", participe à trois classes et il tire, dans la classe 650cc, son épingle du jeu en finissant en troisième position.

■ Dimanche le 10 février, rallye d'auto-neige organisé par les **Loisirs de St-Thomas**. Départ à 1 heure de la paroissiale.

■ Plus de 3.000 personnes ont participé aux compétitions de moto-neiges organisées par le **Club Caravane de Rawdon**, dimanche dernier.

380 Marsolais, Joliette
C.P. 340

tél.: Joliette: 756-8631
Montréal: 581-7650

BOISVERT, GILLES ET ASSOCIES

comptables agréés,
chartered accountants

Gilles Boisvert, c.a.

VOTRE DÉPOSITAIRE

Le Journal des Comptes de Joliette et Région
l'horizon

- **L'ÉPIPHANIE**
MARCHÉ P.S.F. RAYMOND POITRAS
MARCHÉ RICHELIEU R. MAJEAU
- **NOTRE-DAME-de-LOURDES**
RESTAURANT EMILE LONGPRE
- **SAINT-ALPHONSE**
VARIÉTÉS AUX QUATRE CHEMINS INC.
- **SAINT-AMBROISE**
ÉPICERIE CLAUDE GEOFFROY
MAGASIN GÉNÉRAL ROBERT GREGOIRE
- **SAINTE-BEATRIX**
M. LATENDRESSE ET FILS ENRG.
- **SAINT-CLEOPHAS**
SALLE À MANGER CHEZ COCO
- **SAINT-COME**
MARCHÉ P.S.F. ALCIDE MORIN
ÉPICERIE ECO H. LAROCHELLE
SUPER MARCHÉ ANDRÉ LEFEBVRE ET FILS INC.
MARCHÉ BEAUDRY
- **SAINTE-ELISABETH**
GABRIEL OLIVIER, BOUCHER
- **SAINTE-EMELIE**
MARCHÉ NORMANDIE A. COUTU
MAGASIN GÉNÉRAL ALBERTIN GÉNÈREUX
- **SAINT-GERARD**
ÉPICERIE R. DESLONGCHAMPS
- **SAINT-JEAN-DE-MATHA**
MAGASIN A.P. BELANGER
ÉPICERIE RICHELIEU GADOURY ET FRÈRES
- **SAINTE-MARCELLINE**
ÉPICERIE RONALD PERREAULT
- **SAINTE-MELANIE**
MARCHÉ P.S.F. J. TRUDEL ENRG.
- **SAINT-ROCH L'ACHIGAN**
MARCHÉ RICHELIEU M. MALO
MARCHÉ IDEAL R. ADAM
- **SAINT-THOMAS**
RESTAURANT CHEZ RENE
ÉPICERIE CLAUDE DESMARAIS

Sports

Saint-Cléophas

Tél.: 889-2187

Salle à manger CHEZ COCO

L. Cloutier prop.
Distribué chaque semaine. GRATUITEMENT.
dans votre localité, votre journal
L'Horizon-L'Action Populaire.
Lucille et Lucien vous disent Bonjour.

AMEUBLEMENT ST-AMBROISE ENRG.

Meubles neufs et usages
Guy Malo, Prop.
Tel: 753-9514

St-Zénon Cté Berthier

Tel.: 884-5465

Votre Marchand Echo-Normandie

ROSAIRE RIVEST

Viandes fraîches, fruits et légumes, bière et Porter,

distribue chaque semaine dans votre localité plus de
150 copies de votre journal "Le Courrier de Berthier"

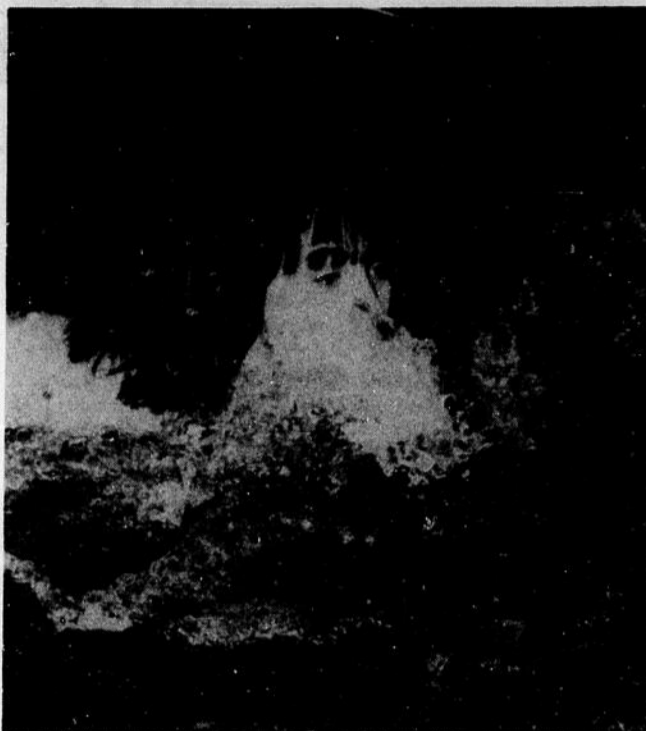

Cette jeune nageuse a fait belle figure dans les compétitions de natation dans les cadres des Jeux d'Hiver Lanaudière. (Photo Studio Yvon Forest).

POURQUOI CHERCHER

NOUS AVONS TOUT
CE QUE VOUS DESIREZ

LE TEMPS
DES AUBAINES



25"
Motorola
Quasar II

FINANCEMENT SUR PLACE

Ameublement GAUDET ELECTRIQUE
ENRG.

St-Alphonse
1100 Notre-Dame
Tél.: 883-2977

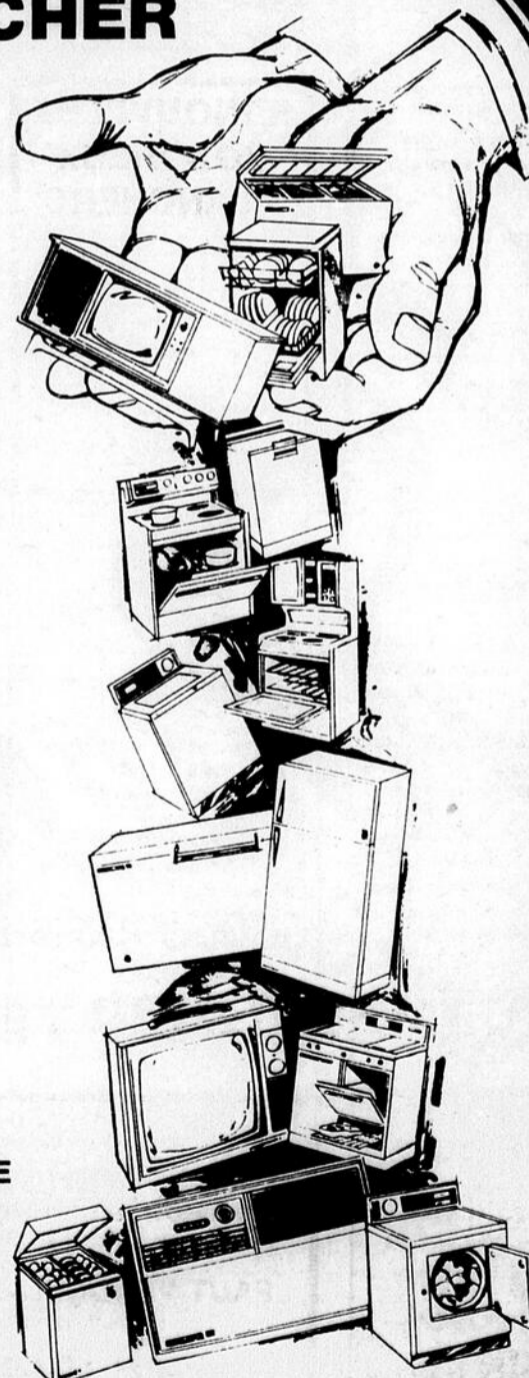
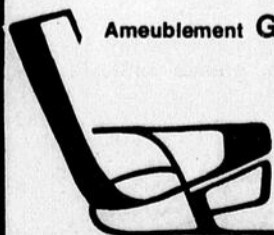

Index

- 10- Maisons-bungalow à vendre
- 11- Chalets à vendre
- 12- Commerces à vendre
- 13- Commerces à louer
- 14- Entrepôts à vendre
- 15- Fermes à vendre ou à louer
- 16- Maisons mobiles à vendre
- 17- Propriétés à vendre
- 18- Propriétés à louer
- 19- Propriétés demandées
- 20- Terres à vendre, à louer
- 21- Terrains à vendre à louer
- 22- Appartements à louer
- 23- Logements à louer
- 24- Bungalows-Propriétés à louer
- 25- Maisons de campagne à louer
- 26- Bureaux à louer
- 27- Chambres à louer
- 28- Chambres et Pension
- 29- Chalets à louer
- 30- Divers à louer
- 31- Garages à louer
- 32- Terrains de camping à louer
- 33- Local à louer
- 34- Entrepôt à louer
- 35- Couples demandés
- 36- Emplois demandés
- 37- Femmes-filles demandées
- 38- Hommes demandés
- 39- Hommes et femmes demandés
- 40- Services domestiques
- 41- Argent à prêter
- 42- Ameublement à vendre
- 43- Articles de ménage à vendre
- 44- Articles de camping, sports à vendre
- 45- Antiquités
- 46- On demande à acheter
- 47- Animaux à vendre
- 48- Divers à vendre
- 49- A vendre ou à louer
- 50- Couture
- 51- Tenue de livres-impôts
- 52- Garderie d'enfants
- 53- Motoneiges à vendre
- 54- Tracteurs à vendre
- 55- Bateaux-Moteurs yachts à vendre
- 56- Bicyclettes-Motocyclettes scooters à vendre
- 57- Remorques - roulottes à vendre
- 58- Accessoires d'autos et de camions à vendre
- 59- Autos-camions à louer
- 60- Camions à vendre
- 61- Autos camions demandés
- 62- Autos à vendre
- 63- Divers
- 64- Encan
- 65- Perdu et trouvé

MAISONS-BUNGALOW A VENDRE 10

Magnifique résidence construction 10, pierres et briques, 10 pièces 3 ch de bain, 150 x 90, chauffage eau chaude, abris d'auto et garage. ET FOYER. S'adresser à 980 Queen, Rawdon, jno

MAISON A VENDRE, 7 1/2 pièces, avec chauffage central, vue sur le fleuve, St-Ignace de Loyola. S'adresser à 836-4933, 6-2

OFFREZ VOUS

UNCHEZ-VOUS AVEC UNE MAISON PREFAB

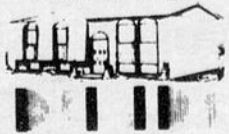

Accepté par S.C.H.L.

arbour & fils inc
107 RUE ST-GEORGES
JOLIETTE
Tél.: 753-3931

PETITES ANNONCES

Au tél.: 759-2314

TARIF: \$1.50

Les annonces données après 3 h p.m. le lundi paraîtront la semaine suivante.

BUNGALOW neuf 5 pièces, abris d'auto à vendre ou à louer, avec option d'acheter, coin de rue, grand terrain. S'adresser à St-Gérard de Magella 588-2121 ou à Montréal, 274-9518 jno

10
Maison seule à vendre, St-Lin, 2 étages, 6 pièces, terrain 75 x 192, tél: 223-3348, 6-2

Cottage à vendre, en briques, 7 pièces, plus un champ de 4 pièces, chauffage central à l'huile, terrain 90' x 136', situé 1178 Morgan Road, Rawdon, 13-2

Maison à vendre Ste-Julienne, S'adresser avant 5 hres 756-4405, 6-2

Bungalow à vendre St-Ambroise, Tél: 756-2836, 27-2

Maison à vendre ou à louer, toute meublée, chauffage système central, grand étendu terrain, 4 pièces. Après 6 hres p.m. 255-6207 Montréal; 836-2050 Berthier, 13-2

Ste-Julienne, Lac des Pins, maison à vendre, 4 1/2 pièces avec abri pour auto, terrain 65 x 113. Tél: 223-6957, 6-2

Rawdon village, bungalow 7 ans, briques blanches, planchers marketterie, foyer, piscine, garage, terrain paysagé, façade de 190 pi. inf.: 834-3440; mtl. 351-4356

RENOUVELEZ VOS VIEUX PLANCHERS

Vernissage
Sablage
(choix de vernis, plastic.)
ouvrage garanti

Tél.:
756-8558



Commandez maintenant une maison sectionnelle

"Desourdy"
3 ch/coucher; salon; cuisine
acceptée par S.C.H.L.
MAISONS USEEES LANAUDIÈRE INC.,
753-7711

Maison neuve 5 1/2 pièces "Novalex" site résidentiel, grand terrain, inf.: Domaine Clarence, Ste-Julienne, 834-2885

Maison à vendre, maison unifamiliale, à N.D.D.P., 8 pièces, 4 chambres à coucher, sous-sol fini, foyer en pierres naturelles. Tél: 756-1862, 6-2

COMMERCES A VENDRE 12

A QUI LA CHANCE, commerce de taxi à vendre comprenant "le nom, numéro de téléphone, 3 voitures derniers modèles équipées avec meters, radio taxi, radio du bureau, antenne pour base, bonne clientèle, bon chiffre d'affaires, établi depuis au-delà de 50 ans. S'adresser à 390 Richard, Joliette, 756-6161, jno

A vendre: Mini Golf "Rouli-Roulant" situé au Lac Cloutier, Ste-Béatrix. Tél.: 883-6193, prix très intéressant.

Route de pain à vendre dans municipalité de Berthierville, tél: 836-2128, 20-2

Tissus à la verge, coupons, laines, artisanat, etc. Loyer avec bail, vente cause de fatigue. Add. jour: 756-0992; soir: 756-1460, 13-2

FERMES A VENDRE OU A LOUER 15

PROPRIETES A VENDRE 17

Ancien Couvent à vendre, pouvant faire 4 logements aussi un chalet d'été à vendre. S'ad. 8 39-2950, 880, rue Montcalm, 6 fév.

STE-JULIENNE Bungalow 5 1/2 pièces, 3 chambres, garage, sous-sol terrain de 250 pi carré sur la route 18. S'adresser à M. André Goyette tél.: 834-2887 ou 8 34-2015, jno

TERRES A VENDRE, A LOUER 20

Terre de 40 arpents, articles de sucrerie, évaporateur de 4' x 16', réservoir capacité de 7 tonnes, chaudières 2,300, en aluminium, couvercles et chalumeaux et aussi voitures d'hiver. Inf: 839-3198, 16-2

Ferme de tabac jaune, à vendre, à St-Thomas, très bien équipée, 9 séchoirs, 2 serres, 100 acres de terre, produisent une très bonne récolte, bon revenu, inf. 756-208 0, 20-2

Terre à vendre 35 arpents, avec maison, 8 pièces, système central, 2 serres (28 x 100), séchoirs à tabac, silos, étable avec grange, 2 puits artésiens, le tout en très bon ordre. S'adresser après 7 hres 839-3510 ou 41 rte 18, St-Esprit, 20-2

TERRAINS A VENDRE OU A LOUER 21

Terrains à vendre: St-Charles-Borromée, 10,900 pi. ca. aussi au Lac Corbeau St-Damien 40,000 pi. ca. Inf. 756-0747 le soir.

Terrain à vendre 100 x 100 une maison de 3 pièces. S'adresser à 124 Vincent Massey, Rawdon, 13-2.

Terrain à vendre, aubaine, 2 terrains 60 x 96, situé rue Ladouceur, Joliette, face école professionnelle et aussi deux autres terrains Ladouceur et Marsolais, cause de départ prix très bas, service rendu. Tél: 759-1230 ou 753-7797, jno

APPARTEMENTS A LOUER 22

APPARTEMENT A LOUER, 3 1/2 pièces, meublé chauffé, taxes incluses, service de concierge, coin Daniel Johnson et Visitation. \$135. par mois, libre immédiatement. S'adresser à 759-2278, jno

A louer appartements neufs 3 1/2 pièces. Système de chauffage à l'électricité, antenne T.V. couleur, service de buanderie, chute de déchets, service de concierge, stationnement avec prise, libre immédiatement, situés 420 Bernard, Joliette. Signalez 756-0225, jno

Appartement à louer, 2 1/2 pièces, meublé, chauffé, éclairé, laveuse-sécheuse, grand stationnement, prise pour auto, à 10 minutes du centre-ville près autoroute, libre le 1er mars, tél.: après 5 hres 756-2418, 20-2

LOGEMENTS A LOUER 23

Logement à louer, 4 1/2 pièces, chauffé, éclairé, s'adresser à 759-0870, 6-2

LOGEMENT A LOUER, 4 1/2 pièces, presque neuf, bien situé, gr. stationnement, Hangar, antenne T.V. pas de taxes locatives. S'adresser à 836-2369, jno

Logement à louer, 3 1/2 pièces, non meublé, non chauffé, situé rue St-Georges, face de la psychiatrie infantine. Le soir après 5 hres, 759-0407, 6-2

2 logements à louer, 4 1/2 pièces, entrée laveuse-sécheuse, eau chaude, s'adresser à 836-4295 après 5 hres seulement, 20-2

2 logements de 4 1/2 pièces au 81 St-Viateur, Berthierville, libre le 1er mai. Inf. 836-3859, 13-2

Logement à louer, 5 1/2 pièces non-meublées, 3 1/2 meublées, 790-810 Arthur-Normand, Joliette. Endroit boisé et tranquille construction neuve et moderne, chauffage élec. thermostat dans chaque pièce antenne T.V. ucouleur, stationnement et prise, tapis dans le salon, etc...libre immédiatement, s'adresser à Guy Boisjoly, 759-0330, 27-3

Logement à louer, 3 1/2 pièces, très moderne, 741 Arthur-Normand, libre 1er mars, 753-7360 jno

BERTHIER Logement à louer, 4 1/2 pièces, chauffage à l'électricité, entrée laveuse-sécheuse, tapis dans 2 pièces, situé 535 riv. Bayonne nord, Berthierville. Tél.: 836-3430, 13-12

Logement à louer, 3 1/2 chauffé, eau chaude fourni, meublé ou non, situé près des écoles Thérèse-Martin et Félix Gadoury. Tél.: 835-2218, jno

BERTHIERVILLE, log. moderne, à louer, 4 1/2 pièces, toutes les commodités, très propre, près de l'église. S'adresser à 836-2709, jno

Berthierville. logement chauffé à louer, stationnement pour auto face au fleuve dans le centre-ville, belle localité. Tél.: 836-2933, l'avant-midi et le soir, jno

Logement à louer, 199, 12e ave Laurier, St-Lin, avec garage si désiré, petit logis pour une personne ou un couple. S'adresser à 526-4378, Mtl, 13-2

Log. à louer. Berthier, 4 1/2 pièces, très propre, dans un bas, avec cour à l'arrière, à prix modique, dans le centre ville. Inf. 836-2591 13-2

Village Ste-Elisabeth, 3 logements à louer, 3 1/2 pièces dans un bas, 4 1/2 pièces dans un bas, 5 1/2 pièces dans un 2ème. S'adresser à 112 rue St-Thomas, Ste-Elisabeth, 756-2553, après 6 hres, 6-2

Logement à louer, 653 est gr. côte, à Berthierville, 6 pièces, 220, peinture refaite à neuf, s'adresser à 836-2474, 651 est gr. Côte, Berthierville, 6-2

En face du parc Lanaudière un 5 1/2 pièces aussi, appt. à louer meublé, 2 1/2 pièces, 1-3 1/2 pièces; s'adresser: 759-2454, 175, Beaudry sud.

Logement à louer, 4 1/2 pièces, chauffé, eau chaude fournie, taxes payées, entrée laveuse-sécheuse, libre 1er mai, rue Bernard. Tél: 756-0684, jno

Logement à louer, 4 1/2 pièces, très propre. S'adresser à 756-0217, 6-2

Logement à louer dans le village St-Esprit, 4 1/2 pièces, dans un bas avec toutes les commodités, libre 1er mai. S'adresser: 839-2422, 6-2.

Berthierville. A louer, log. de 4 1/2 pièces, chauffé, eau chaude à l'année dans un haut situé face au fleuve sur la rue Frontenac dans le centre des affaires. S'adresser à 836-4273 ou 588 Frontenac, Berthierville, 6-2

Logement à louer rue Papineau, 2 1/2 pièces, libre pour le 1er mai, avec 220 et réservoir à eau chaude électrique. Tél. 753-3798, 6-2

Logements à louer et maison à vendre, 344 et 346 Metcalf, Rawdon, bas 3 1/2 pièces, \$70./par mois, haut 4 1/2 pièces, \$60./mois. Inf: 514-873-5794, du lundi au vendredi inclusivement. 9 hres a.m. à 4:15 hres p.m. ou écrire à La Curatelle, Publique C.P. 493, Mtl., jno.

Logements à louer 3 1/2 pièces, chauffé, eau chaude fournie, taxes payées, entrée laveuse sécheuse libre 1er mai rue Bernard. Tél: 756-0684, jno.

Logement à louer, 4 pièces, libre immédiatement à 391 ave. du Collège en face de la maternelle à Berthierville. Tél: 836-3125, 13-2

Logement à louer, 3 1/2 pièces, chauffé, eau chaude fournie, situé à 1186 Lanaudière, Joliette. S'adresser à 1186 Lanaudière, jno.

A louer, beau logement, 4 1/2 pièces, eau chaude, 220 dans le village, libre immédiatement. S'adresser à 885-3347, 6-2

Logement de 3 1/2 pièces, électricité 110 volts, \$50.00 par moi, libre immédiatement, s'adresser: René Chaput, 756-7591 ou 756-4966, 712 Lanaudière, Joliette, jno

Logement à louer, 3 1/2 pièces, chauffé, eau chaude fournie, 2ème étage, stationnement gratuit, garage si désiré, libre le 1er mai, logement idéal pour deux personnes. Tél: 753-3937, Joliette, 6-2

Logement de 3 1/2 pièces, électricité 220, entrée laveuse et sécheuse, sur la rue Baby, Inf: 753-9866, 6-2

MAISONS DE CAMPAGNE A LOUER 25

Maison à louer à St-Thomas de Joliet, libre immédiatement \$65, par mois, s'adresser à 753-4136, 6-2

A louer au village de Ste-Mélanie, 4 1/2 pièces, chauffé, éclairé, endroit paisible, pour couple ou rentier. S'adresser à 8 89-2316 ou 756-0156, 20-2

Maison à louer ou à vendre, libre 1er mai, aussi chaîne de tracteur grandeur 1128, s'adresser 836-2541, 13-2

CHAMBRES A LOUER 27

Chambre à louer, appelez après 8 hres p.m. 759-1172, 60 rg Ste-Jolie, Joliette, jno

Chambre à louer pour messieurs, seulement au 414 rue Notre-Dame, St-Pau! l'Ermitte, avec cuisinette, eau chaude, poêle, stationnement pour auto. Tél.: 581-7316, 6-2

Chambre à louer, meublée, lavabos dans chambre, toilette et douche attenante, cuisine communautaire, service de stationnement pour auto, entrée privée, thermostat ind. chauffage électrique, prise pour télévision, près du centre-ville. S'adresser à 240 ou 242 St-Joseph, tél: 756-6420, jno

CHAMBRES ET PENSION 28

Chambre et Pension ou chambre seulement. Tél.: 836-2652, JNO

A VENDRE

BUNGALOW SPLIT LEVEL, 1er plancher 7 1/2 pièces, grande salle de jeux au sous-sol, 840, Grande Côte, Berthierville.

FAUT VENDRE aucune offre sérieuse refusée

SOCIÉTÉ GESTION BOURGET INC

Joliette Tél.: 756-0533

DIVERS A LOUER 30

On demande à louer, maison seule pour le 1er mai, terrain, 5 pièces ou moins, si possible dans St-Charles Borromée. S'adresser entre midi et 1 hre 759-1564, 753-9956, Nicole, 20-2

LOCAL A LOUER 33

Local à louer, 94 rue Baby à Joliette, 1400 pi de plancher à louer. Tél.: 753-9583, jno

COUPLES DEMANDES 35

Couplé sérieux et ambitieux pouvant faire tout l'argent désiré à temps partiel, auto nécessaire. S'adresser à 586-1264, jno

FEMMES-FILLES DEMANDES 37

Serveuse demandée pour travailler de soir, dans salle à manger, licenciée près de Rawdon, bon salaire, bon pourboire. Inf. Monsieur ou Mme Girard, 834-2209, jno

VENDEUSES demandées pour vendre bijoux "sarah Coventry" aucun dépôt exigé. Inf. 883-6585, 6-2

Cuisinière-directrice demandée pour foyer de 16 personnes, chambre et pension fourni pour la personne concernée. Si intéressé 581-4951 ou 581-6143, 6-2

AVONS BESOIN DE VOUS: Nous sommes à la recherche de personnes qui aiment travailler avec le public et gagner de l'argent dans leurs moments libres. Composez 756-4454 ou 756-4755 entre 5 et 7 hres, 6-2

HOMMES DEMANDES 38

Avons besoin immédiatement de bon homme pour ouvrage de terre à jardinage avec expérience sur tracteur, machinerie de ferme, et conduire camion (entre 25 et 40 ans) Salaire très bon, à l'année permanent. S'adresser à Roch Lavoie, 588-4134, jno

Hommes et femmes demandés Jouissant d'une grande renommée, d'une clientèle établie Fuller Brush vous offre l'opportunité d'un bon revenu dans vos temps libres. Informez vous au plus tôt

des possibilités dans votre paroisse. N'attendez pas. Communiquez avec Robert Leblanc, 183 Boucher, Joliette, 759-1025, 20-2

TEMPS PARTIEL. Conseiller en sécurité demandé, aucune expérience requise, revenu de \$100.00 et plus par semaine, pour montrer un film de 15 min. 2 fois par soir. Auto requise. Inf. Réal Jussaume, C.P. 192, Assomption. Tél.: 589-3554, 20-2

Représentants demandés, revenu très alléchant, aucune expérience requise, auto nécessaire. Inf. Réal Jussaume, C.P. 192, Assomption, P.Q. 589-3554, 20-2

SERVICES DOMESTIQUES 40

Aide domestique demandée pour maison privée près de Rawdon, 2 enfants qui vont à l'école. Inf. Mme Girard, 834-2209, jno

On demande aide-ménagère, 5 jours par semaine. S'adresser à 759-0518; le soir, 6-2

Aide domestique, aie besoin d'une fille sérieuse, bon chez soi, travail à l'année, 2 garçons 8 et 9 ans, 5 jours. S'adresser à 727-1917 ou 351-6542, 27-2

ARGENT A PRETER 41

Particulier prêterais argent en 1ère ou 1ème hypothèque sur maison, terrain, chalet (même en construction). Tél.: 1-487-3314, M. Régent, jno

ARGENT A PRETER, emprunter de l'argent à 8% sur votre demeure ou beaucoup d'autres biens en 1ère ou 2e hypothèque. (Très bonne condition de remboursement) Tél.: 836-3129, 6-2

AMEUBLEMENT A VENDRE 42

Set de chambre très propre presque neuf. S'adresser à 759-1924, 6-2

A vendre, Ameublement acc. électrique, bibelots etc...Tél.: 836-6244, jno

Ameublement second et neuf, antique, chiffonniers, bureaux second à partir de \$10.00. Fournaise à l'huile. Matelas à ressorts légèrement endommagés, valant \$139., \$89. \$59. etc à partir de \$10.00. Poêles électriques reconditionnés, huile-élect, également huile et gaz. Divan-lit et set de salon second repris de finance ou faillite. S'adresser à Gaston Daher en arrière du Pavillon Electronique dans l'entrepôt, à 116 St-Charles sud, près rue Notre-Dame, Joliette. Tél.: 756-6614, 30-1

SPORT A VENDRE 44

Bottines de ski "Caber Cobra" bleu, grandeur 10 1/2, utilisées 5 fois, très propre, après 5 hres, 756-1863, 6-2

ON DEMANDE A ACHETER 46

Acheterais petite ferme avec maison et bâtiments au nord de Joliette, environ \$15,000. Paierais comptant. S'adresser par tél.: Mtl 665-8672, ou écrire M. R. Tellier, 8145 3e ave, St-François, jno

Acheterais chatte d'Espagne ou angoura, pour fillette de 10 ans, bon foyer assuré, 759-0523, 13-2

ANIMAUX A VENDRE 47

VACHES LAITIÈRES. St-Paul l'Ermite, Attention cultivateurs! Le plus important vendeur de vaches laitières du Québec. Toutes ces vaches proviennent des meilleurs éleveurs de L'Ontario Vaches de choix vendues au plus bas prix Omer Maison-neuve et Fils 521, boul. Lacombe, St-Paul l'Ermite, cté l'Assomption. (rte 1848) ferme 7 hres a.m. à 6 hres p.m. tél.: 581-5670 ou rés. 722-0956, 26-6

Taureau prêt à faire service provenant de mère hautement qualifiée, quelques vaches vêlant sous peu. Tél.: 885-3851, 6-2

VACHES A LAIT pure sang ou croisée, fraîches vélées ou devant véler sous peu, provenant de meilleur troupeau d'Ontario. S'adresser à Philippe Ouimet, 38 05, Côte Terrebonne rte 39, Terrebonne. Tél.: 666-8181, 26-6

Danoise chienne 7 1/2 mois, pure race arlequin. \$150. S'adresser à 753-3824, 6-2

Poulin "Pinto" à vendre ou à échanger, 8 mois. Tél.: 886-2702, 6-2

DIVERS A VENDRE 48

Gros poêle 110, aussi gros garde-robe neuf. S'adresser à 836-4697, jno

Articles de bureau usagés, style moderne, presque neuf à vendre, bon prix. Tél.: 753-3033, 13-2

Convoyeur à courroie 25 pi de long, pour monter et descendre boîte, aussi camion Ford 600-1965, 3 1/2 tonnes, 5 vitesses. S'adresser à Raymond Lasalle, St-Thomas, tél.: 756-2121, 6-2

A vendre, souffleur à neige de 6 forces, \$225. s'adresser à 836-3779 jno

Machine à tricoter, automatique "Brother" 585, 200 aiguilles, manuel compris, et livre de patrons, payé \$750.00 laisserais 1/2 prix. Inf. 222-2362, 20-2

Faucheuse 7 pieds, herse à disques, "International" presque neuve, aussi semoir 13 disques, et herse à dents 12 pieds. Inf. 836-3306, 6-2

Four de pâtisserie à 2 tablettes, marque "Bratford", fouleuse à tartes, table à pâtisserie sur roulettes 49' x 93', camion Meéro 1963. Inf: 809-2661, 13-2

Robe de mariée à vendre, gr. 9 ans, couleur blanche et rose avec traîne, voile long. S'adresser à 759-6652 après 5 hres, 13-2

Fusil à vendre calibre 12. Tél.: 836-2947 après 5 hres, 6-2

ANTIQUITÉ

Achetons tout, meubles antiques, armoires en pin, anciens bureaux, etc...

Je paie le plus haut prix

Tél.: 834-3986 Rawdon

OFFRE D'EMPLOI

LE COLLEGE DE JOLIETTE DEMANDE

une secrétaire de direction

pour le directeur des services pédagogiques du Collège.

QUALIFICATIONS REQUISES:

- 1.- Avoir complété le cours secondaire V avec option appropriée, ou posséder un diplôme ou une attestation d'études dont l'équivalence est reconnue par l'autorité compétente.
- Posséder un minimum de cinq (5) années d'expérience pertinente dont au moins une partie à titre de secrétaire ou dans des fonctions similaires.
2. Connaître la sténographie, la dactylographie et la disposition de textes;
- connaître parfaitement les méthodes et usages propres à la tenue d'un secrétariat.

Adresser curriculum vitae avant lundi, le 11 février 1974, à:

Secrétaire général
Collège de Joliette
20 sud, rue St-Charles
Joliette, Québec
J6E 3Z3
Joliette, le 1er février 1974

Poêle à vendre, Castel 11, électricité et à l'huile, très propre, la fournaise servi 20 mois. S'adresser à 834-6750, 13-2

Comptoirs de marchandises sèches à vendre avec étagères vitrées dessus. S'adresser à Aline Joly Enrg. 212 St-Joseph, 756-6114 ou 756-0056, 6-2

A VENDRE OU A LOUER 49

Maison de campagne à vendre ou à échanger pour une maison à Joliette toutes commodités, 7 pièces, maison chaude hiver-été, sur terrain boisé. S'adresser à 886-2564, 6-2

TENUE DE LIVRES IMPOTS 51

IMPOT ET TENUE DE LIVRES. Gérard Soulières, 768 Bou. Manseau, Joliette, Tél: 753-3747, 11-4

IMPOT FEDERAL ET PROVINCIAL. \$5.00 et plus, 8 ans d'expérience, tél.: 759-0523 entre 6 hres p.m. et 10 hres p.m. du lundi au vendredi inclus. Aussi prendrais travail bureau à domicile préparation de paye, rédaction de lettres au dactylo, etc...jno

ATTENTION

10 ans d'expérience, pour vos impôts: Fédéral et Provincial. (Chauffeur de camions et tout autre salariés). Ainsi que formules à compléter: Ass.-Chômage, pension, etc... Correspondance incluse. Le tout écrit à la machine. Service 7 jours par semaine. S'adresser à: 986 rue Perrault, Joliette, Tél.: 756-0616, 30-1

GARDERIE D'ENFANTS 52

Garderais bébés ou enfants à la journée ou à la semaine. Bon chez-soi, s'adresser à 753-4305, 6-2.

Prendrais enfants en pension à la maison. Tél: 887-2097, 6-2

MOTONEIGES A VENDRE 53

Auto-neige 12 passagers Bombardier en parfaite condition \$1500, s'adresser Léo Tremblay, 882-2753, 6-2

Sno-Jet 71, 27 forces, 338 cc, moteur neuf. \$275.00 tél: 759-6745, 13-2

Auto-neige Bombradier 1970, démarreur électrique, 700 milles, 335 cc, traineau ski-booze mark 11, très propre, bonne condition. Tél: M. Forest, 839-2686 jour; 839-6074 soir, 6-2

Moto-neigeBombardier, 70, 640 cc, tout prix raisonnable ne sera pas refusé, inf: 836-2057, 6-2

Moto-neige Alouette 72, 24 forces, très propre, bonne condition, prix \$450. Si intéressé après 5 hres 753-9443, 20-2

RAWDON, Ski-roule 1970, bonne con condition très propre. Tél.: 834-3531, 6-2

A vendre: Moto-ski 1970, 28 forces, de compétition. Inf: 834-3146, 6-2.

TRACTEURS A VENDRE 54

Tracteur avec pelle à neige après 6 hres le soir à 836-4627, 6-2

CAMIONS A VENDRE 60

Camion Métro International 61, 1/2 tonne, bonne mécanique, en bonne condition. 20,000 milles, prix \$500. S'adresser à 834-6900, 6-2

Fargo 1963, 1/2 tonne, très bonne condition. Vendrais pour \$400.00 Tél: 835-4148, 6-2

AUTOS A VENDRE 62

A VENDRE, Plymouth Fury Sport 71, 2 portes, tout équipé en excellente condition. Pour inf: 756-0225, jno

A vendre Toyota coupé sport 72, bas millage, tél. après 6 hres p.m. à 834-2297, 13-2

Volks super 1972 à vendre, 16,000 milles, toute équipée, pneus hiver-été, appelez après 6 hres p.m. à 834-2297, 13-2

Pontiac 2 plus 2, 69. Peinture neuve, 2 portes, entièrement équipée, tél: 753-5084, 13-2

Toyota 68, peinture neuve, mécanique A-1, Epic 69, 25,000 milles, très propre. Ford 65 "Custom", bonne mécanique propre. Tél: 753-5884, 13-2

Auto 1965, marque Chevrolet, 6 cylindres en bonne condition. Si intéressé, s'adresser à Jean Forest, 583 rue Principale, Ste-Marcelline, tél: 883-6141, 6-2

Mustang 66, très bon état, prix à discuter. Tél: 836-4427, 13-2

A vendre, Toyota coupé sport 72, bas millage, tél. après 6 hres p.m. à 834-2297, 13-2

A vendre, Duster 1973, 340, tout équipé, transmission au plancher, 2 portes, sièges buckets. Pour inf.: demandez Louise-Marie, St-Barthélémy, 885-3308, 6-2

Plymouth Furie 3 sport 67, 318 pcs. cu. toit vinyl, bucket seat, transmission au plancher automatique très propre, prix à discuter. Tél: après 5 hres 753-9443, 20-6

A VENDRE

Frigidaires-poêles 110-220

poêles à bois - à gaz
Fournaises à l'huile
Machine à laver
Set de salon
Set de chambre
lavabos
toilettes
gardes robes
bureaux
télévisions etc.

nous achetons de tout.

Tél.: 836-6244 - 45 - 46

VENDEUR AUTORISE

motocyclette scie à chaîne moto-neige

souffleuse à neige

R. Daoust Sport Equipement

1508 Route 65 Tél.: 223-2502

St-Lin

THE SHERWIN WILLIAMS CO.
of Canada Ltd

RECHERCHE

Un commis pour sa succursale de Joliette. Emploi plein d'avenir pour personne sérieuse. Age: 19 ans à 22 ans.

S.V.P. Prendre rendez-vous
Tél.: 759-1342

ON DEMANDE HOMMES OU FEMMES Gérant (e)

Excellentes possibilités de vente à temps plein ou à temps partiel. Organisation d'un territoire et développement d'une clientèle.

Revenu minimum: \$150.00 par semaine.
Ecrire à: UTILITES LAURENTIENNES

C.P. 6

Louiseville, Qué.

A l'attention de Monsieur Jean Fiset

interloto

Case postale 908, Placé d'Armes,
Montréal 126, Qué. Tél.: 873-5350-53

TIRAGE DU 1^{er} FÉVRIER, 1974

1,227,951 BILLETS VENDUS

3,698 GAGNANTS

\$797,950. EN PRIX

LE PREMIER NUMÉRO COMPLET	1 5 3 4 1 7 9	GAGNE \$125,000.	Le deuxième numéro complet	1 7 6 8 3 5 2	gagne \$50,000.	Le troisième numéro complet	2 5 5 0 9 2 7	gagne \$25,000.
12 BILLETS SE TERMINANT PAR	3 4 1 7 9	GAGNENT \$5,000.	12 billets se terminant par	6 8 3 5 2	gagnent \$500.	11 billets se terminant par	5 0 9 2 7	gagnent \$500.
115 BILLETS SE TERMINANT PAR	4 1 7 9	GAGNENT \$1,000.	116 billets se terminant par	8 3 5 2	gagnent \$100.	92 billets se terminant par	0 9 2 7	gagnent \$100.
1119 BILLETS SE TERMINANT PAR	1 7 9	GAGNENT \$250.	1109 billets se terminant par	3 5 2	gagnent \$50.	1109 billets se terminant par	9 2 7	gagnent \$50.

Donnerais à moitié érablière de 5,000 érables, pour faire couler, chevaux fournis. Tél.: 839-3506, 20-2

DIVERS 63

Echangerais petit ski-doo pour mini-trail. S'adresser à 834-3405, demandez Normand, 13-2

Encans tous les jeudi soir, à 7.30 heures, au 1110 rang Nord, St-Norbert. Encanteur F. Charron, 27-2

SAINT-THOMAS. Henri Richard, fer ornemental intérieur et extérieur soudeur d'aluminium, soudure à domicile, dégelage, réparation de radiateur attache remorque et auvent en fibre de verre. Atelier tél.: 759-0436, 809 Principale. Résidence tél.: 759-0477, 742 rue Principale, St-Thomas, jno

tarif raisonnables, évitez des difficultés. Sur rendez-vous seulement. Tél.: 222-2364 de 10 hrs à 17 hrs. Pierre Trempe, artisanat. St-Calixte, 3775 rte 65, St-Calixte, 6-2.

Mesdames du comté de Montcalm, qui voulez économiser adressez-vous à votre vendeur Fiesta, dans la vente de liqueurs, patates, crème glacée, chocolat, biscuits, et bonbons, livraison, à domicile. S'adresser Roland Demontigny, 262 rue Princ. St-Jacques, 839-2553, 6-2

ENCAN 64

ENCAN DE LANORAIE, 771 rte 2, tél.: 887-2606. Tous les samedis soirs 7 hrs p.m. et dimanche après-midi 1 hre p.m. jno

ENCADREMENTS de toutes sortes sur mesure, montage et blocage de petits points et travaux à l'aiguille. Matériel d'artiste. Ouvert tous les jours de 8 hrs a.m. à 9 hrs p.m. sauf le dimanche. Boutique d'Arts, 578 Notre-Dame, Repentigny, 581-4048, jno

Mesdames, mesdemoiselles, ayez une taille plus élégante avec des vêtements de base et soutien-gorge dessinés individuellement pour vous. Expérience de vingt ans. Spécialité médicale SPENCER A domicile sur demande. Téléphonez à 756-8334. Mme Geneviève Coderre. 30-1

ENCAN CHEZ JOS on achète et vend de tout, ménage vaisselle, bibelots, outil jouets, antiquités. Plus grand marché aux puces de la région. Encan tous les dimanches à 1 hre p.m. Jos Pagé encanteur. St Félix de Valois, Tél.: 889-2671, 13-3

Votre message atteint toute la grande région de Lanaudière

ST-JEAN-DE-MATHA

optométriste

"EXAMEN DE LA VUE"

Dr. Luc Poitras, o.d. pratique sa profession tous les mercredis de 1.30 à 9.30 p.m. à la clinique médicale de St-Jean de Matha.

Pour rendez-vous: tél.: 886-3780
159 Ste-Louise.

solution du problème de la semaine dernière

PROBLEME 2168

1	E	T	A	B	L	A	R	A	D	O	K
2	S	O	U	R	T	R	E	M	E	T	
3	T	O	T	O	R	A	E	S	E	L	
4	I	R	F	R	E	N	E	O	N		
5	V	M	A	R	Q	U	E	R	T	E	
6	A	V	E	S	L	I	L	A	S	P	
7	T	E	R	M	I	N	E	S	P	A	
8	T	R	E	S	T	E	T	A	M	E	
9	O	D	E	T	T	E	S	S	R	E	
10	M	O	O	S	I	C					
11	R	A	R	I	S	S	A	M	E	O	
12	F	E	M	T	R	E	A	N	E	T	

FER ORNEMENTAL

R. Léveillé, fer ornemental intérieur et extérieur, escalier, auvent en fibre de verre.

Posage de tous genres de clôtures métalliques
ATELIER
Appelez tél.: 753-5938, 219 St-Pierre sud, Joliette
RESIDENCE
839-6116, 40 St-Joseph, St-Jacques.

VACHES LAITIÈRES A VENDRE

s'adresser:
YVON BREAU
359 Kildare
Rawdon
Tél.: 834-2922

VOTRE RAPPORT D'IMPOT VOUS CAUSE-T-IL DES ENNUIS?

Cultivateurs, particuliers, épargnez-vous des tracas et de l'argent en faisant faire votre rapport d'impôt par un expert. Résidents de Joliette, service à domicile.

POUR RENDEZ-VOUS:
Jean P. Perreault
450 Principale
St-Ambroise
Tél.: 753-4350

Représentants en calendriers, objets publicitaires et imprimerie.

Nous cherchons un vendeur entre 25 et 55 ans, avec expérience dans la vente et possédant une automobile. Rémunération, taux de commission très élevé. Veuillez écrire à **Poly-promotions Inc. 4836 - 5e ave. Rosemont, Qué.**



APPRENEZ A CONDUIRE LES CAMIONS REMORQUES

- Maintenant vous pouvez faire l'entraînement au Canada.
- Les frais sont déductibles d'impôts.
- Assistance de placement garanti.
- Programme d'entraînement en anglais et français.

Pour application et entrevue, écrire au département de sécurité. The Canadian Institute of tractor trailer training Ltd

150, Edward Street, Box 68.
Cornwall, Ontario or call 613-933-5621
Formerly Trans Canada Transport Training

ÉBÉNISTES

Travail à l'année. Travail supplémentaire à temps supplémentaire possible régulièrement.

LES ATELIERS JEAN CHOQUET
2300 BENNETT, MONTREAL
DEMANDEZ GUY LEFRESNE OU
GILLES LUSSIER A 256-9051

OPÉRATION DÉPANNAGE

toute l'aide qu'il vous faut pour faire votre déclaration d'impôt.

Comme vous le savez, l'an dernier nous avons changé un tas de choses: nouvelle formule, nouveau guide, plusieurs nouvelles déductions et quelques nouvelles règles. A dire vrai, nous étions un peu inquiets. Nous avior.s hâte de connaître votre réaction et surtout, votre opinion devant tous ces changements.

Eh bien, maintenant que nous avons eu le temps de faire le bilan, il semble que pour la plupart des contribuables, la tâche ne s'est pas révélée trop difficile. Le taux d'erreur n'a pas augmenté ni changé sensiblement par rapport aux années précédentes. Règle générale, les contribuables s'en sont assez bien tirés.

Il n'en demeure pas moins vrai que la déclaration d'impôt ne sera jamais facile ni agréable pour personne. Et pour quelques-uns, elle présentera toujours certains problèmes. Nous nous attendons à cela et nous le comprenons.

C'est pourquoi nous voulons maintenant nous attaquer à ces problèmes particuliers. Et la meilleure façon d'y arriver, c'est de travailler avec vous, personnellement, à la section de votre déclaration d'impôt qui vous cause des ennuis.

C'est là qu'Opération dépannage entre en action. C'est un système d'aide auquel vous pouvez recourir chaque fois que vous avez un problème de déclaration d'impôt, quel qu'il soit.

Voici comment en profiter.

Premièrement. En cas de difficulté, votre guide est toujours votre meilleure source de renseignements. Lisez-le. Suivez-le. Non seulement il vous donne des explications, mais dans bien des cas, il y joint des exemples qui vous aident à comprendre.

165 sud, rue Dorchester, Québec 2 (Québec) - 694-3180

50, rue Couture, C.P. 1300, Sherbrooke (Québec) - 565-4890

Edifice du Revenu national, 305 ouest, boul. Dorchester, Montréal 128 (Québec) - 283-5300

11 est, rue McQuaig, Rouyn (Québec) J9X 3B5 - 764-5171

Deuxièmement. S'il y a quelque chose que vous ne comprenez toujours pas, téléphonez-nous. Vous trouverez ci-dessous le numéro de téléphone de votre bureau de district pour l'impôt fédéral. C'est un service créé, pour aider par téléphone, les contribuables qui ont des problèmes. N'hésitez donc pas.

Si vous ne demeurez pas dans la région du bureau, demandez à la téléphoniste le numéro Zenith 0-4000. Elle vous communiquera automatiquement avec votre propre bureau de district pour l'impôt. Et n'oubliez pas qu'il n'y a pas de frais pour ces appels et que toutes les questions reçoivent une réponse. Donc, si vous vous interrogez sur quelque chose, nous vous exhortons fortement à nous téléphoner.

Troisièmement. Certains préfèrent venir nous voir. Si vous êtes de ceux-là et si vous avez des problèmes d'impôt fédéral, vous n'avez qu'à passer. Nous ne demandons pas mieux. Vous trouverez ci-dessous l'adresse et les heures d'ouverture de votre bureau de district pour l'impôt.

Quatrièmement. Ecrivez-nous à l'adresse ci-dessous. Exposez votre problème le plus clairement possible en donnant tous les renseignements nécessaires (et votre adresse, s'il vous plaît!). Nous répondrons à votre lettre le plus vite et le plus simplement possible. Souvenez-vous: si vous avez besoin d'aide, vous pouvez l'obtenir. Et gratuitement. Demandez et vous recevrez Opération dépannage. L'aide qu'il vous faut pour faire votre déclaration d'impôt. Sachez en profiter.

Comptez sur nous pour vous aider.



Revenu Canada
Impôt

Revenue Canada
Taxation

Robert Stanbury, ministre Robert Stanbury, Minister

JOUEZ AVEC NOUS

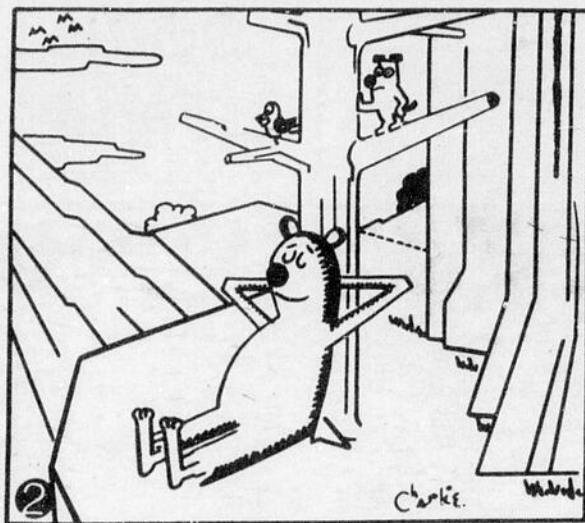
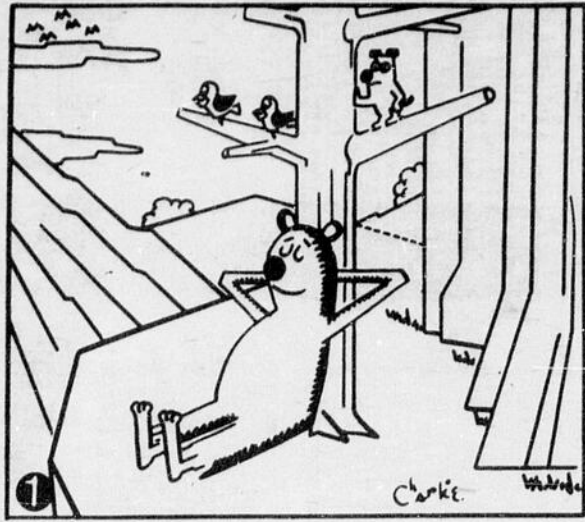

Trouvez les 7 erreurs.

PROBLEME 2169

1 2 3 4 5 6 7 8 9 10 11 12

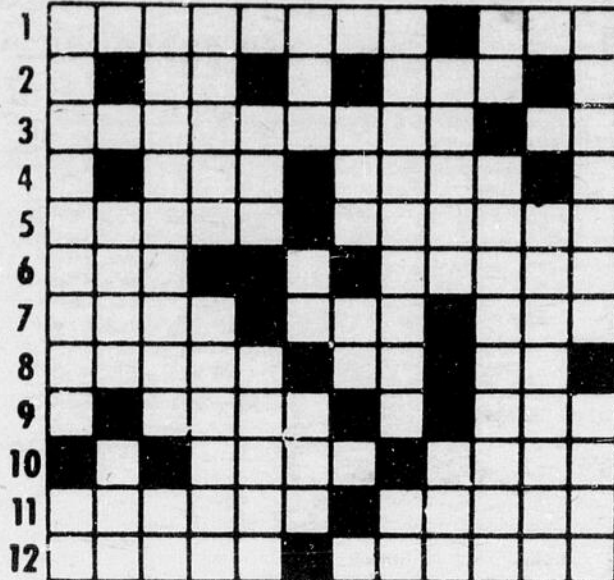

Programme

Initiatives Locales:

“DU TRIPOTAGE POLITIQUE”

-ROCH LASALLE

JOLIETTE: - C'est à l'occasion d'une conférence de presse que le député indépendant au Fédéral, M.

Roch Lasalle, s'en est pris au tripotage politique dans le domaine des subventions d'Initiatives Locales.

“J'ai formé un comité, dit-il, sous la présidence de M. Paulin Dumas pour sélectionner le choix des initiatives locales. Sur 7 projets, quatre seulement ont été acceptés. Par contre, cinq projets pilotés par des “patroneux” politiques ont été acceptés. Moi, j'appelle cela du tripotage politique” de conclure M. Lasalle.

Il a, en même temps, annoncé que le bureau d'assurance-chômage reviendra à Joliette et s'établira dans l'édifice B.C.N., vers le 1er avril et emploiera une trentaine de personnes.

M. Lasalle se dit fier d'avoir travaillé à la venue de ce bureau à Joliette. Tant qu'à l'endroit choisi, M. Lasalle préfère ne pas faire de commentaires.

Il profita également de l'occasion pour annoncer que, dès 1975, Joliette sera doté d'un nouveau bureau de poste qui sera situé dans la périphérie de Joliette et que les responsables de ce projet ont quatre ou cinq sites en vue.

En terminant, M. Lasalle donna l'assurance que dès le 26 février, soit à l'ouverture de la session, son choix sera fait quant au Parti qu'il joindra, son choix sera irrévocable.

HORIZONTALEMENT

- 1 - Intervalle entre les pieux jointifs et le batardeau. Unité monétaire bulgare.
- 2 Reçu. - Roue à gorge d'une poulie.
- 3 Doux. - Année.
- 4 Du verbe vêtir. - Prête italien.
- 5 Berceau. - Mouche du sommeil.
- 6 - Fin qu'on se propose. - Lac d'Et' iopie.
- 7 - Bordure, lisière. - Pron. pers. Souverain.
- 8 - Prén. de femme. - Premier. - Prép. lat.
- 9 - Fleur. - Pièce de bois pour soutenir.
- 10 - Ce qu'une personne dit. - Vent du nord.
- 11 - Relief des formes, en sculpture. - Parfum.
- 12 Allongé. - Ensemble des animaux d'une région déterminée (pl).

VERTICALEMENT

- 1 Echalote d'Espagne. - Moi.
- 2 Conduit d'appel d'air au-dessus d'un four de boulanger. - Rôti.
- 3 Domestique. - Préfixe.
- 4 - Vapeur d'un liquide en ébullition (pl). - Ronger.
- 5 Sainte. - Refuge.
- 6 Plate-forme flottante. - Carte à jouer. - Epoque.
- 7 - Fin de participe. - A quel endroit.
- 8 - Prén. de femme. - Fleuve côtier.
- 9 Individus. - Femme du fils.
- 10 Adv. de lieu. - Action de répéter.
- 11 Admiration factice et sottise pour tout ce qui est en vogue.
- 12 Du verbe venger. - Venues au monde.

VOTRE HOROSCOPE

Capricorne ♑ du 22 déc. au 20 janv.

Patiencez un peu; votre situation va se redresser et vous pourrez compter sur une rentrée d'argent. Tout va bien sur le plan sentimental.

Verseau ♒ du 21 janv. au 19 fév.

Montrez-vous plus autoritaire envers vos compagnons de travail. Vous subissez une influence.

Poisson ♓ du 20 fév. au 20 mars

Oubliez vos soucis passés et reprenez confiance. Un sentiment très exaltant va changer votre horizon.

Bélier ♈ du 21 mars au 20 avril

Avant de vous engager à fond dans une voie nouvelle, réfléchissez bien aux conséquences. Oubliez les petites querelles.

Taureau ♉ du 21 avril au 20 mai

Une chance exceptionnelle. Utilisez à fond un point important qui pourrait être un tournant du destin. Le souci que vous donnait un ami s'est dissipé.

Gémeaux ♊ du 21 mai au 21 juin

Vous devriez signer le contrat qui vous est offert. Vos finances s'en trouveraient très bien. Formez des projets avec votre ami de coeur ou votre conjoint.

Cancer ♋ du 22 juin au 22 juillet

Ne laissez pas votre sensibilité se durcir. Ce que vous prenez pour la défection de la part d'un ami n'est qu'un retard involontaire.

Lion ♌ du 23 juillet au 23 août

N'adoptez pas l'attitude déprimée et découragée d'un ami. Changez d'ami ou essayez de lui remonter le moral.

Vierge ♍ du 24 août au 22 sept.

Ne laissez personne se mêler de vos affaires privées. Attention aux dépenses inutiles.

Balance ♎ du 23 sept. au 23 oct.

Si l'on vous fait une proposition de travail, examinez-la avec attention; elle vous fera peut-être envisager l'avenir avec plus de confiance.

Scorpion ♏ du 24 oct. au 22 nov.

Si vous êtes mêlé à une discussion familiale, ne laissez pas deviner vos véritables pensées afin de ne froisser personne. Dormez beaucoup cette semaine.

Sagitaire ♐ du 23 nov. au 21 dec.

Un sentiment déclaré récemment pourra trouver l'occasion de prouver sa sincérité.

VENTE

DES GRANDS SPECIAUX

du 7 au 23

fevrier

inclus

Venez voir

et économiser

Les premiers arrivés

auront un plus grand choix



Benoit FOREST

LINGERIE - CHAUSSURES

57, B, rue St-Jacques

St-Jacques

Tél.: 839-2686

PROVINCE DE QUEBEC
MUNICIPALITE SCOLAIRE NORD-JOLI

AVIS PUBLIC

Avis public est, par le présent, donné à tous les propriétaires de biens-fonds de cette municipalité, que le rôle de perception des taxes scolaires fixées par les commissaires d'écoles de cette municipalité est déposé à notre bureau où il peut être examiné par les intéressés, pendant quinze jours, à compter de cet avis. Durant ce temps, tout contribuable intéressé peut porter plainte par écrit, au sujet de ce rôle qui sera pris en considération et homologué, avec ou sans amendement, à la session spéciale des commissaires qui aura lieu le 26 février 1974, au lieu ordinaire des séances, à 8.30 p.m. A compter de ce jour, le rôle de perception sera en vigueur et tout contribuable est tenu de payer le montant de ses taxes au soussigné, à son bureau, au secrétariat ou à la Caisse Populaire, sans avis ultérieur, dans les vingt jours qui suivront celui de l'homologation du rôle de perception.

Donné à St-Félix-de-Valois,
ce 4 février 1974.

Roland Trudel,
Directeur général

PROVINCE DE QUEBEC
MUNICIPALITE SCOLAIRE NORD-JOLI

AVIS PUBLIC

Session des commissaires.

Avis public est, par le présent, donné qu'en vertu d'une résolution et d'un règlement adoptés par Messieurs les Commissaires, la session régulière du conseil des commissaires devant avoir lieu le lundi 18 février 1974 a été reportée au mardi 19 février 1974 au lieu ordinaire des réunions, et les sessions du comité exécutif qui se tenaient auparavant le lundi seront désormais tenues le mardi, jusqu'à modification de cet avis.

Donné à St-Félix-de-Valois,
ce 4 février 1974.

Roland Trudel,
Directeur général

MINISTRE DES TRAVAUX
PUBLICS DU CANADA
REGION DU QUEBEC (MONTREAL)

APPEL D'OFFRES

DES SOUMISSIONS CACHETEES, adressées au Chef des Services financiers et administratifs, Ministère des Travaux publics du Canada, 625, avenue du Président-Kennedy, (5ème étage), Montréal (Québec) H3A 1K3, et portant la mention: SOUMISSION POUR CONSTRUCTION D'UN BUREAU DE POSTE SP-5A - BERTHIERVILLE (QUEBEC), seront reçues jusqu'à 15.00 heures (heure de Montréal), le 20 février 1974.

Les intéressés peuvent prendre connaissance du devis et autres documents de soumission ou se les procurer sur dépôt de \$50.00 sous forme d'un chèque bancaire VISE établi à l'ordre du RECEVEUR GENERAL DU CANADA, au Ministère des Travaux publics du Canada, Bureau des Soumissions (283-6553, 6554 et 6656), 625, avenue du Président-Kennedy, 5ème étage, Montréal (Québec) H3A 1K3, et on peut les consulter au bureau de poste de Berthierville (Québec) et à L'Association de la Construction, 4970 place de la Savane, Montréal (Québec), 375 rue Manseau, Joliette (Québec) et 400 rue Williams, Trois-Rivières (Québec).

Le dépôt sera remis sur retour des plans et devis, en bon état, au plus tard un (1) mois après l'ouverture des soumissions; après cette date le dépôt sera confisqué.

Il ne sera tenu compte que des soumissions qui seront présentées sur les formules imprimées fournies par le Ministère et faites en conformité des conditions qui y sont stipulées.

BUREAU DE SOUMISSIONS DEPOSEES DU QUEBEC
Les sous-entrepreneurs pour les travaux de plomberie, chauffage, climatisation et électricité, doivent présenter leurs soumissions par l'entremise du Bureau des Soumissions déposées du Québec à l'adresse suivante: 4970 place de la Savane, suite 215, Montréal 308 (Québec) au plus tard à 15.00 heures (heure de Montréal), le lundi 18 février 1974, conformément au document "Procédures et Principes canadiens types régissant les Bureaux de Soumissions déposées lors des projets du Gouvernement fédéral", deuxième édition, 1er avril 1970.

Le Ministère n'acceptera nécessairement ni la plus basse, ni aucune des soumissions.

Paul H. Paré
Chef des Services financiers
et administratifs

Pour vos nouvelles
sportives 759-2314



Pour vendre, acheter, louer ou échanger
PRET - HYPOTHEQUE
Fiducie du Québec

UNE INSTITUTION DU
MOUVEMENT DES CAISSES
POPULAIRES DESJARDINS

JOLIETTE

Terrain résidentiel 67 x 103 pieds, face au parc, place Leblanc, domaine Bélair.

CLAUDE PROVOST, 759-1477 - 756-2335

CRABTREE

Duplex 2 logements de 5 1/2 construit en 1963. Extérieur briques, terrain de 100 x 100, situé au 233 - 237, 4ème ave.

CLAUDE PROVOST, 759-1477 - 756-2335

ST-CHARLES-BORROMEE

2 bungalows avec terrain de 100 x 307 avec de beaux gros arbres. Situés au 3022 - 3024 Visitation.

CLAUDE PROVOST, 759-1477 - 756-2335

LAC DES FRANCAIS

Cottage de style 6 1/2 pièces, 3 chambres à coucher, 1 salle de bain, chauffage électrique, 2 foyers, terrain de 150 x 100. Ameublement de style inclus dans la vente.

A. AYOTTE 759-1477 - 753-9272

LANORAIE

Bungalow rue St-Joseph, 5 1/2 pièces, 3 chambres à coucher, 2 salles de bain, garage double, chauffage central, eau chaude. Dimension de la bâtisse 32 x 42. Finition extérieure pierres et briques.

A. AYOTTE, 759-1477 - 753-9272

COURTIER

POUR TOUTE LA REGION LANAUDIÈRE

759-1477



A VENDRE

586.- Résidence, rue Principale à St-Damien. 7 chambres à coucher. 11 appartements. 2 étages. A bon prix.

645.- Très belle résidence située à Lavaltrie sur la grande rue. Carré de 42' x 60' construite en 1964. Peut facilement faire un logis au sous-sol, tout est organisé en conséquence.

1546.- Duplex, rue Monsabré à Montréal avec possibilité de louer un bureau au sol.

1550.- Duplex, rue Moreau à Montréal. Raison de vente: maladie.

1557.- Duplex, rue Gouin dans St-Charles Borromée. Attention: Moins que \$3,000.00 comptant exigé.

3073.- Terrain à vendre paroisse St-Charles-Borromée: nouveau développement - plusieurs maisons neuves sont déjà construites.

COURTIER, PERMIS: 12547

LA CAISSE D'ETABLISSEMENT
DE JOLIETTE

110, rue Beaudry Nord

Tél.: 756-8002-03

Courtier, Permis : 12547

REPRESENTANTS

M. Marie-Paule Duvivier - M. Gilles Gariépy
Tél.: 756-4827 - Tél.: 759-1659

M. Jacques Gauthier - M. Jean-Claude Tréhan
Tél.: 759-2098 - Tél.: 759-6190

M. Martial Gelinus, direc. Service Immobilier
Tél.: 835-2306

solution de la semaine dernière

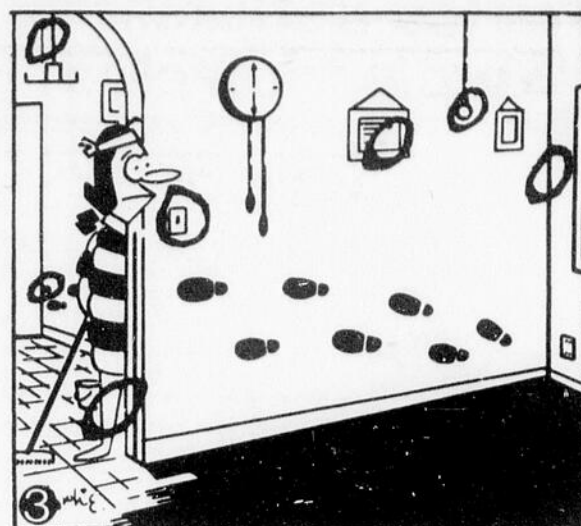

Odette
L. Farrier

Agent-Vendeur

759-6062

NOTRE-DAME-DES-PRAIRIES

Bungalow jumelé de 5 1/2 pièces en brique et les côtés en "Color Lack". Cette maison de 3 chambres à coucher avec plan cher de marquetterie, a une cuisine bien éclairée qui est située sur le devant. Un comptant de \$850.00 suffit.

STE-MELANIE

Bonne vieille maison de campagne en brique, très bien entretenue avec garage, remise et grange. Cette maison comprend 6 chambres, 2 cuisines, 1 salon et une salle de bain.

RAWDON

Bungalow de 28 x 48 construit sur un terrain paysagé de 140 x 110. Ce bungalow de 3 chambres, salon avec foyer, salle à dîner, cuisinette avec poêle et four encastré. En plus d'un garage au sous-sol sera à vous.

ST-AMBROISE

Ferme de 70 arpents carrés avec garage triple, maison de 11 pièces et tout le roulant.

LAVALTRIE

Maison en clapboard de masonite construite sur un terrain de 65 x 236 pi. Hypothèque à 8 3/4%. Mensualité \$132.00, taxe, capital et intérêt.

ST-ALPHONSE

Belle maison Suisse fini hiver - été, comprenant 6 pièces 1/2 toutes meublées. Situé au Lac Vert, ce bungalow vous enchantera sûrement.

ST-CALIXTE

Commerce de motoneige, souffleuse, tondeuse et scie mécanique, très rentable. En plus du commerce il y a une maison de 4 pièces 1/2. Prix raisonnable plus inventaire.

STE-BEATRIX

Grand BBUNGALOW DE 30 x 48 avec 4 chambres à coucher, salon, cuisine, salle de bain en plus d'un garage au sous-sol. Terrain 150 x 150. Prix \$17,000.00

TERRAINS

Christ-Roi: Terrains de 9,961 pieds carrés
Rang Ste-Rose: terrains de 80 x 180 - \$1,000.00
St-Didace: Terre à bois de 143 arpents carrés.

JE SUIS A LA RECHERCHE DE BUNGALOW.
NOUS FINANÇONS L'ACHAT ET LA VENTE
DE VOTRE PROPRIETE

Trust Royal

COURTIER

**cartes d'affaires
& professionnelles**

ARCHITECTE

JEAN CREVIER

1226, rue Piette - Joliette - 756-1544

jean 569, rue archambault, joliette, qué.
dubeau
architecte

753-7667
Tél.: 883-6385

Roger Beausoleil

B. SC. APP.

ARPEUTEUR - GEOMETRE

QUEBEC LAND SURVEYOR

398 Queen
C.P. 38, Rawdon, P.Q. TEL. 834-2567

LUCIEN LECLERC

**ARPEUTEUR-GEOMETRE
INGENIEUR CONSEIL**

70, Place Bourget Sud - suite 202
Joliette - Tél.: 753-4205

236 Précreux-Sang
Joliette, P.Q.

Jacques Laurin & Associés

COMPTABLES AGREES

Jacques Laurin, C.A. Tél.: 753-4262

BUR.: 270-4196

Rés.: 255-3196
Berthier 836-4104

Gaétan Goulet, C.A.

COMPTABLE AGREE - CHARTERED ACCOUNTANT

DUCHARME, GOULET & CIE 1252 est. rue Beaubien
Comptables agrees Montréal 10

LOUIS-PHILIPPE HETU C.A. TEL.: 255-3541
FERNAND HETU C.A. 759-0130
JEAN-GUY HETU C.A. 759-1337
BERNARD HETU C.A. 883-6669

Hétu, Hétu & Cie

COMPTABLES AGREES

746, Boul. Manseau 4055, boul. St-Joseph E.
Tél.: 759-0601 Tél.: 725-9506
Joliette, Qué. Montréal 36, Qué.

Surveillez l'annonce dans votre journal, un service de
CHIROPRACTIE A DOMICILE

598 SAINT-VIATEUR, JOLIETTE

JACQUES MARTIN & ASSOCIES

COMPTABLES AGREES

JACQUES MARTIN, C.A. TEL.: 759-2822

**Dumont, Aubin
& Cie**

Comptables agrees

836-3796
BERTHIERVILLE

Centre Professionnel

Etude Légale

Téls: Bur.: 836-6213
836-6214
Ligne Montréal: 581-7970

SYLVESTRE ET LACROIX

600 rue Frontenac - Berthierville

Bureau ouvert tous les jours
Le soir sur rendez-vous

Me Louis Lacroix B.A., L.L.L. Me André Sylvestre

363 Notre-Dame Joliette Tél.: 753-7495

**DUGAS, DUGAS
& GAGNON, avocats**

Me René Massicotte, avocat

Bureau le jeudi de 7 h. p.m. à 9 h. p.m.

177 rue Laurier, Ville des Laurentides
Tél.: 223-2602

Drs Charette & Lafontaine

OPTOMETRISTES

Dr Maurice Charette, B.A., O.D.
Dr G.H. Lafontaine, B.A., O.D.
523 Manseau Joliette - Tél.: 756-4050



PLAN BEL AIR
FACE AU METRO BEL AIR

Paul Lachance t.d.c.

PROTHESE DENTAIRE (dentiers)
DENTUROLOGISTE

350 Dufresne, Joliette. Tél.: 759-0479

Dr Bernard Forget

B.A., O.D.
OPTOMETRISTE

100, rue St-Paul Joliette - 756-4633

Joly & Joly

OPTOMETRISTES

Dr Georges-E. Joly B.A., O.D.
Dr J.-François Joly, B.A., O.D.

126, St-Paul Téléphone
Joliette 759-2352

Boisvert & Poitras

B.A., O.D.
OPTOMETRISTES

95 Nord, Place Bourget Bureau: 753-9222
(en haut de la Pharmacie Laporte) Joliette

759-1444

ASSELIN ET MENARD

AVOCATS

340 Manseau Joliette, P. Qué.

Me André Asselin B.A.L.L.L.
Me Alain Ménard B.A.L.L.L.

TRAVAUX DE PLOMBERIE ET CHAUFFAGE

CONSULTEZ

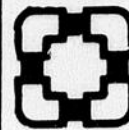

PLOMBERIE

JOLIETTE
D.C.

CHAUFFAGE
PLOMBERIE
AIR CLIMATISE
RESIDENTIEL
COMMERCIAL
INDUSTRIEL
COUVERTURE
ESTIMATION
GRATUITE

TEL. 753-7614 - 753-4027

JUSTIN VEILLETTE, président

Brissette, Côté et Perreault

EDGAR BRISSETTE, B.A., L.L.L.
JACQUES COTE, B.A., L.L.L.
REJEAN PERREAULT, B.A.L.L.L.

RES.: 834-2780
RES.: 839-3366
RES.: 839-3207

TEL.: 834-2545

NOTAIRES - NOTARIES

426 QUEEN, RAWDON (MONTCALM), QUE.

NORMAND CAMPBELL

B.A., L.L.L., D.D.N., NOTAIRE
et CONSEILLER JURIDIQUE

Code postal JOT 2C0
ST-DONAT, Co Montcalm

Case Postale 238
Tél.: (819) 424-2882



pierre rostand chalifoux t.d.c.

DENTUROLOGISTE

427, 7e Avenue
RAWDON, QUE.

834-2634



Ronald Perreault
PODIATRE

70 SUD, PLACE BOURGET
SUITE 203 - JOLIETTE

Sur rendez-vous
753-4554

ENSEIGNES PLASTIQUE & NEON
DEBOSSAGE-PEINTURE

LETTAGE
G. DENOMME
DEBOSSAGE-PEINTURE

167 St-Chs-Borromée Nord - 756-4150
LETTAGE DE CAMIONS
CREATION & FABRICATION
SERVICE PAR DES EXPERTS DEPUIS 1930

IN MEMORIAM

COUILLARD, M. Benoit - A Joliette, accidentellement, le 16 janvier, à l'âge de 40 ans, est décédé M. Benoit Couillard, contremaître à la compagnie Abex de Joliette, époux de Sarah Moreau, demeurant au 114 rue Curé Gaudet, Place Versailles, St-Paul de Joliette.

Les funérailles ont eu lieu samedi, le 19 janvier, départ des salons Garceau et Garceau Inc., 636 Manseau, pour se rendre à l'église de St-Paul, où le service fut célébré à 11 h. Inhumation au cimetière du même endroit.

ADAM, Mme Vve Aristide - A l'Hôpital St-Eusèbe de Joliette, le 18 janvier, à l'âge de 93 ans, est décédée Mme Vve Aristide Adam, née Laura Bernier, demeurant au 27 ave Martin, N.-D.-des-Prairies.

Les funérailles ont eu lieu le lundi 21 janvier, départ des salons Garceau et Garceau, 151 rue Papineau, Joliette, pour se rendre à l'église de N.-D.-des-Prairies où le

service fut célébré à 10 h 30. Inhumation au cimetière de Joliette.

ARCHAMBAULT, Monsieur Hector - A l'Hôpital Ste-Jeanne d'Arc de Montréal, le 20 janvier 1974, à l'âge de 68 ans, est décédé M. Hector Archambault, autrefois déménageur de maisons à Joliette, époux de Yvonne Corriveau, demeurant au 2060 rue Clark, Montréal.

Les funérailles ont eu lieu mercredi, le 23 janvier, départ des salons Garceau et Garceau, 636 Manseau, Joliette, pour se rendre à l'église St-Pierre où le service fut célébré à 10 h. Inhumation au cimetière de Joliette.

DUCHARME, Monsieur Prosper - A Road Island, le 19 janvier, à l'âge de 105 ans, est décédé M. Prosper Ducharme, demeurant à Pascos Road Island.

GADOURY, Mme Vve Moise - Au Foyers des Soeurs de la Providence de Ste-Elisabeth, le 2 janvier 1974, à l'âge de 87 ans est décédée Mme Vve Moise

Gadoury, née Rose-Anna Tellier, demeurant au Foyer des Soeurs de la Providence à Ste-Elisabeth.

Les funérailles ont eu lieu le samedi 5 janvier 1974, départ des salons Garceau et Garceau, 636 Manseau, Joliette pour se rendre à l'église de Ste-Elisabeth, où le service fut célébré à 11 h. Inhumation au cimetière de Ste-Elisabeth.

MOREAU, M. Joseph - A l'hôpital Maisonneuve, le 3 février, à l'âge de 83 ans, est décédé M. Joseph Moreau, époux de feu Eva Brissette, demeurant à Montréal et autrefois de St-Paul de Joliette.

Les funérailles auront lieu aujourd'hui, mercredi, le 6 février, départ des salons Omer Landreville, 674 rue St-Louis, pour se rendre à l'église paroissiale de St-Paul-de-Joliette, où le service sera célébré à 2h. Inhumation au cimetière de St-Paul.

Pronovost, Mme Léonce - A Joliette, le 2 février, à l'âge de 52 ans, est décédée Mme Léonce Pronovost, née Marguerite Lafontaine, demeurant au 182 rue Bernard, Joliette.

Les funérailles ont eu lieu le lundi 4 février, départ des salons Omer Landreville, 674 rue St-Louis, pour se rendre à l'église paroissiale de Notre-Dame-des-Prairies où le service fut célébré à 10 h 30. Inhumation au cimetière de Joliette.

BRAZEAU, Mère Gertrude, o.s.b. - A Joliette, le 4 février, à l'âge de 78 ans, est décédée Mère Gertrude Brazeau, o.s.b., née Marie-Louise Brazeau, 488 rue St-Charles Borromée Nord.

Les funérailles auront lieu mercredi le 6 février, à 10h., en la chapelle de l'Abbaye. Inhumation au cimetière de la communauté.

DUBEAU, Mlle Marie - A St-Damien de Brandon, le 29 janvier, à l'âge de 70 ans et 2 mois, est décédée Mlle Marie Dubeau, fille de feu Joseph Dubeau et de feu Parmélie Comtois, demeurant au 351, 8e Rang, St-Damien de Brandon.

Les funérailles ont eu lieu le vendredi 1er février 1974, départ des SALONS Yves Poitras Inc., 65 Beausoleil, Ville St-Gabriel, pour se rendre à l'église de St-Damien où le service fut célébré à 10h. Inhumation au cimetière de St-Damien.

ST-ARNAULT, Mme Jean-Guy - A l'Assomption, accidentellement, le 3 février, à l'âge de 27 ans, est décédée Mme Jean-Guy St-Arnauld, née Huguette Frigon, demeurant au 110 rue Pelletier, St-Paul de Joliette.

Les funérailles auront lieu aujourd'hui, mercredi, 6 février, départ des salons Garceau et Garceau, 636 Manseau, Joliette, pour se rendre à l'église St-Paul de Joliette où le service sera célébré à 11h. Inhumation au cimetière de Ste-Anne de la Pèrade.

LAFORTUNE, M. Roch - Au Foyer de la Charité de Pointe-aux-Trembles, le 30 janvier, à l'âge de 30 ans, 2 mois et 13 jours, est décédé M. Roch Lafortune, fils de Rodolphe Lafortune et de Annette Masse, demeurant au 680 rang St-Charles, Saint-Thomas de Joliette.

Les funérailles ont eu lieu le samedi 2 février, départ des salons Garceau et Garceau, 636 Manseau, Joliette, pour se rendre à l'église de St-Thomas, où le service fut célébré à 10 h 30. Inhumation au cimetière de St-Thomas.

DESROCHERS, Mme Louis - A Joliette, le 8 janvier 1974, à l'âge de 88 ans, est décédée Mme Vve Louis Desrochers, née Emma Cornélien, demeurant au Foyer Notre-Dame, 144 rue St-Joseph.

Les funérailles ont eu lieu le jeudi 10 janvier, départ des salons Omer Landreville, 674 rue St-Louis, Joliette pour se rendre à l'église Cathédrale, où le service fut célébré à 2 h.

Inhumation au cimetière de Joliette.

RAWDON

V. LEVESQUE
**Salon Funéraire
Funeral Parlor**

MORGUE
air climatisé

Ambulance avec oxygène

834-2721, 834-3693

553 Queen, Rawdon

L'Assomption 589-5505

**Résidence Funéraire
Edgar Guilbault**

Service d'ambulance privé

371 L'Ange-Gardien,

Succursale: Lavaltrie: 586-1116

résidence funéraire MICHEL LÉVEILLÉ

124, RUE ST-GABRIEL
VILLE ST-GABRIEL



Embaumeur
diplômé licencié
université
de Montreal
Ambulancier diplômé

SERVICE D'AMBULANCES
& OXYGENE A DOMICILE
Tél.: 835-4942

MICHEL LÉVEILLÉ, T.D.L., Prop.
SUCCURSALE ST-DAMIEN
SUCC. ST-CHARLES DE MANDEVILLE



Maison Funéraire

Lemire & Fils

JEAN LEMIRE E.D.L.

AMBULANCE - OXYGENE - MONUMENT

CONVERTIBLE

RTHIEVILLE
FRONTENAC

ILE ST-IGNACE
45, LAFORTUNE

836-4552
836-2683

Omer Landreville

DIRECTEUR DE FUNERAILLES
SERVICE D'AMBULANCE

Tel.: 753-7427

674, SAINT-LOUIS,
JOLIETTE

137, 6e RUE
CRABTREE

TEL.: 759-1555-753-7200 AMBULANCE



BUREAU CHEF

636 BOULEVARD MANSEAU

SUCCURSALE
151 Papineau
Joliette

52 5e Ave
Crabtree

Saint-Thomas
de Joliette

Saint-Ambrose
de Kildare

Saint-Alphonse
de Joliette

Saint-Côme
de Joliette

COURTIERS D'ASSURANCES

CONSEILLER PROFESSIONNEL



LE COURTIER D'ASSURANCES

EST VOIR

"HOMME DE CONFIANCE"

Boyer, Allard
& Associés Inc.
C.P. 206

Tél. 756-4750
756-1100
753-7413
509, rue Notre-Dame
Joliette, Qué.

C. Maurice Desrochers
c. d'ass. ass.

25, Place Bourget sud
Joliette
Tél. 753-9811

J.-A. Boisvert & Fils Inc.
c.d'a.a.

530, rue De Lanaudière
Joliette
Tél. 756-6442

Les assurances

G. Lambert Inc.
583, boul. Barrette
Joliette
Tél. 753-9392

Antonio Barrette & Fils
Inc., c.d'a.a.

375, Manseau Joliette
Tél. 753-7554

Assurances
Marcel Payette Inc.
c.d'a.a.
Nouvelle adresse
100, rue Dugas Joliette
(coin Querbes)
Tél. 756-0541

J. E. Brault
c.d'a.a.

844, Manseau Joliette
Tél. 753-5416

Paradis & Léonard

ASSURANCES
INSURANCE
426 QUEEN 834-2335
Rawdon, P.Q.

VIATEUR DESROSIERS

Courtier d'assurance
431 rue Desrosiers
Sainte-Émile de l'Énergie
Tél. 886-3322

J. Alfred & Luc Tessier
Inc., c.d'a.a.

1 sud, Ste-Angélique
(coin Manseau)
Joliette
Tél. 753-5595

REMERCIEMENTS

M. EMILE ST-ONGE ET SES ENFANTS ainsi que la FAMILLE PERREAULT remercient sincèrement toutes les personnes qui ont bien voulu offrir des marques de sympathie soit par offrande de messes, tributs floraux, visites au salon funéraire et assistances aux funérailles lors du décès de MADAME EMILE ST-ONGE.

Marie-Ange Perreault

Ste-Mélanie, le 22 décembre 1973

BERNARD LANOIX LTEE

directeur de funérailles

Vente: monuments..lettrage..fleurs..

Service: convertible - oxygène - ambulances

Valères Parenteau, président.

836-4166

836-4857

succ.: St-Ignace..Ile du Pas..Berthier..
St-Cuthbert..Lanoraie..Lavaltrie..

586-1888



Analyses complètes
des urines
GROSSESSE
\$4.00

Résultat 2 heures après réception du spécimen
Positivité après 8 à 10 jours de retard.

OUVERT JUSQU'À MINUIT
tous les DIMANCHES de 11 hres à 9 hres p.m.
PHARMACIE LANDRY
La plus grande pharmacie de la région
TEL.: 759-2323

IVORIN

Lotion mise en plis
Valeur .50

NOTRE
PRIX
.25



SIROP

3 oz

NOTRE
PRIX

VALEUR
\$0.85

.70



NEET

Lotion épilatoire
pour visage, jambe
et aisselles.

NOTRE
PRIX

FORMAT 4 OZ.

Valeur \$1.50

.99



**POUDRE
POUR BEBE**

Format 14 oz.

NOTRE
PRIX

VALEUR
\$1.39

.97

PHISODERM



Format 16 oz

NOTRE
PRIX

VALEUR \$3.75

\$2.75

Vicks Vaporub

Onguent qui soulage la respiration



des gripeux.
Adultes ou
enfants.

PRIX
SPECIAL

Format 3 oz.

VALEUR \$1.29

.99



Contenu 2 oz. liq.
3 enveloppes
d'activateur

NOTRE
PRIX

**BLUE
DECOLORANT
A CHEVEUX**

\$1.35



CINDERELLA

HAIR SPRAY

13 OZ.

NOTRE
PRIX

SUGG. \$2.00

.89



TEINTURE

à
cheveux
"ROUX"

SPECIAL

.99



PATE A DENTS

150ML

VALEUR \$1.65

NOTRE
PRIX

\$1.35



MODELING

Oréal de Paris

NOTRE
PRIX

VALEUR
\$2.50

\$1.67



NEW DAWN

Shampoo
colorant
d'Alberto VO-5.
Tellement
facile à
appliquer

NOTRE
PRIX

VALEUR \$2.50

\$1.27



TEINTURE

à cheveux

CLAIROL

NOTRE
PRIX

Format 2 onces

COMPAREZ A
\$2.25

\$1.09



METAMUCIL

Efficace et
doux. Soulage
la consti-
pation natu-
rellement.

NOTRE
PRIX

Format 12 oz.
VALEUR \$3.60

\$2.89



PEROXYDE

Solution crème

Format 4 oz

VALEUR .85¢

NOTRE
PRIX

.39



IMEDIA

Colorant à
cheveux par
l'Oréal de

NOTRE
PRIX

Paris
PRIX SUGG.
\$2.75

\$1.09



NICE 'N EASY

NOTRE
PRIX

\$1.67



**RAYETTE
eugène**
HAIR TREAT

Format 16 onces
PRIX SUGG.
\$3.50

NOTRE
PRIX

\$1.45

**L'OREAL
DE PARIS**

EN
SPECIAL

volutis

\$1.59

SIGNALEZ 759-2323 ET LA PHARMACIE LANDRY EST A VOTRE PORTE