

**Bibliothèque
et Archives
nationales**

Québec 

Le Prix Courant

Page(s) manquante(s)

LE PRIX COURANT

REVUE HEBDOMADAIRE

Du Commerce, de la Finance, de l'Industrie, de la Propriété Foncière et des Assurances

VOL. XX

MONTRÉAL, VENDREDI, 20 AOUT 1897

No 25

2381... ABONNÉS RÉGULIERS... 2381

MOYENNE DE 1896

Ça et là.

L'exposition de Montréal ouvre aujourd'hui ses portes. La publication du présent numéro nous empêche de nous rendre sur les terrains pour juger du progrès réel entre cette exposition et les précédentes. Cependant, si nous en croyons des personnes dignes de foi que nous avons interrogées, le progrès serait très réel. Une personne bien au courant de ce qui s'est fait jusqu'ici à Montréal, nous déclare que l'Exposition de cette année est de beaucoup supérieure à toutes celles qui ont eu lieu ici antérieurement.

On nous signale particulièrement la section des industries et celle de l'horticulture qui sont en progrès très marqués. Pour la section des industries rien n'était plus facile que de faire mieux qu'autrefois; mais pour la section d'horticulture nous n'avons jamais eu de critiques sérieuses à faire, nous ne nous plaindrons pas néanmoins qu'elle soit supérieure encore à sa réputation cependant bien établie.

Quoiqu'en dise la *Semaine Commerciale*, le rôle des journaux bien compris a du bon. Si la presse montréalaise avait laissé faire sans rien dire, nous aurions eu, à n'en pas douter, une réédition des expositions absolument nulles d'autrefois. Il n'en faut plus.

Terreneuve se trouve encore une fois dans l'agitation. C'est toujours au sujet de la question du *French Shore* que les esprits sont montés. Les Terre-neuviens ne veulent pas se soumettre au *modus vivendi* établi entre la France et l'Angleterre. En vertu de ce *modus vivendi*, il n'est permis qu'à un certain nombre de fabriques de faire la mise en boîtes du homard jusqu'à ce que les deux pays contractants en soient venus à un accord et aient

LE PRIX COURANT

A. & H. LIONAIS, - EDITEURS-PROPRIÉTAIRES.
Chambre 401, Bâtisse "New York Life."
Téléphone No 2317. Boîte de Poste No 917
Montréal, Canada.

ABONNEMENTS

(Strictement payables d'avance.)

Montréal et Banlieue, un an \$2 00
Canada et États-Unis, un an 1 50
France et Union Postale, un an (15 francs) 3 00

Tout abonnement est considéré comme renouvelé faute d'avis contraire 15 jours avant l'expiration.

L'abonnement ne cesse que sur un ordre écrit adressé au bureau même du journal.

Il n'est pas donné suite à un ordre de discontinuer tant que les arriérés et l'année en cours ne sont pas payés.

Adresser toutes communications comme suit :

LE PRIX COURANT,

Montréal.

décidé quels sont les seuls pêcheurs, français ou anglais, qui ont le droit exclusif de faire la conserve du homard au *French Shore*.

Pour plusieurs raisons que nous avons déjà indiquées autrefois, l'entrée de Terre-neuve dans la Confédération Canadienne n'est pas désirable pour le moment. La question toujours pendante du *French Shore* devra être réglée avant qu'il soit de nouveau parlé d'admettre Terre-neuve à faire partie du Dominion.

Nous avons déjà assez de nos propres affaires sans avoir à régler les cas les plus épineux de nos voisins. Nous jouissons ici d'une très grande tranquillité et nous n'avons pas besoin d'attirer à nous ou d'accepter chez nous des gens qui ont des accès périodiques de révolte contre des faits qui découlent de traités internationaux.

En vertu d'un ordre en conseil que publie le *Canada Gazette*, les règlements suivants sont établis au sujet du paiement d'un drawback du droit payé sur le tabac étranger en feuille contenu dans du tabac fabriqué et des cigares exporté en entrepôt directement de la fabrique où ils ont été produits.

1. Un drawback de douze centins

et demi par livre sera alloué sur tout tabac étranger brut en feuille qui a payé le droit d'accise, contenu dans du tabac fabriqué ou des cigares dans lesquels la nervure de la feuille n'est pas employée.

2. Un drawback de dix centins par livre sera alloué sur tout tabac étranger brut en feuille qui a payé le droit d'accise, contenu dans du tabac fabriqué dans lequel la nervure ou une partie de la nervure de la feuille est employée.

3. Il ne sera pas alloué de drawback sur un tabac fabriqué contenant plus que vingt-cinq pour cent de nervures, ni sur aucune espèce de tabac fabriqué d'une catégorie non approuvée par le ministère du Revenu de l'intérieur.

4. Il ne sera fait droit à aucune demande de drawback tant que le certificat officiel de la réception des effets au port étranger auquel il est assigné n'aura pas été fourni au ministère du Revenu de l'intérieur.

5. Nul remboursement ne sera alloué sur l'exportation des rognures, retailles et coupures, nervures ou déchets.

6. L'exportateur devra fournir au ministère du Revenu de l'intérieur une preuve satisfaisante de la quantité de tabac étranger brut en feuille ainsi contenue dans le produit fabriqué et du paiement du droit sur ce tabac.

La *Canada Gazette* publie les règlements suivants sous l'empire desquels les spiritueux, le tabac et les cigares peuvent être sortis d'entrepôt exempts de droit d'accise, pour approvisionnements de navires, sur les lignes régulières de vapeurs transocéaniques et autres vaisseaux s'acquittant à un port canadien et se dirigeant directement pour l'Europe, les Antilles, l'Amérique du Sud, ou autres ports étrangers sur l'Océan Pacifique, ou les pêcheries de phoques, savoir :—

1. Ces effets, lorsqu'ils sont envoyés d'un endroit autre que celui d'où partent les dits vaisseaux, seront déclarés à la sortie de l'entrepôt comme dans le cas d'effets pour exportation, le cautionnement ordinaire étant pris et les effets consignés à l'ordre du percepteur du revenu de l'intérieur de la division qui renferme le port d'où les effets doivent quitter le pays.

2. Ces effets ne seront consignés et délivrés qu'à des vaisseaux partant d'un port où est posté un percepteur du revenu de l'intérieur.

3. Le propriétaire ou agent de vaisseaux donnera un cautionnement de \$5,000 à l'effet que ces effets ne seront employés sur les vaisseaux qu'en pleine mer, et qu'ils ne seront pas débarqués de nouveau en Canada sans la permission spécifique du ministère, obtenue dans chaque cas.

4. Le capitaine ou autre officier autorisé du vaisseau auquel ces effets sont délivrés, en donnera un reçu par écrit, en double, et ces effets seront dans tous les cas accompagnés à bord du vaisseau par un officier du revenu de l'intérieur, et par ce dernier délivrés au capitaine ou autre officier dûment autorisé.

5. Le percepteur de la division d'où part le vaisseau, transmettra au percepteur de la division d'où les effets sont expédiés, une copie du reçu du capitaine ou autre officier dûment autorisé du vaisseau quant à la livraison, lequel reçu sera aussi contresigné par l'officier qui aura accompagné les effets à bord du vaisseau, et ce reçu sera pour le percepteur une autorisation de canceler le cautionnement donné lorsque les effets furent déclarés à la sortie de l'entrepôt.

6. Un état mensuel sera transmis au ministère du Revenu de l'intérieur à Ottawa, par chaque percepteur, indiquant en détail le nom de la personne qui aura sorti les effets de l'entrepôt, le numéro de la déclaration d'exportation, la nature et la quantité des effets, et le vaisseau auquel ils sont consignés ou délivrés. Le percepteur du port où les effets sont délivrés donnera en outre le nom du vaisseau.

7. La quantité des effets soumis au droit d'accise délivrés en une seule fois, sera une quantité raisonnable requise pour un voyage, dont le ministère du Revenu de l'intérieur sera juge.

Le *Canada Gazette* a publié les règlements suivants pour la manufacture du tabac, des cigares et des

cigarettes de tabacs étranger et domestique en feuille employés ensemble.

1. Cette manufacture ne se fera que dans la fabrique spécialement autorisée à employer ce tabac en feuille en combinaison.

2. Pas moins de vingt-cinq pour cent des deux tabacs étranger et domestique ne sera employer dans chaque espèce de tabac fabriqué, cigares ou cigarettes produits dans telle fabrique.

3. Nuls tabac, cigares ou cigarettes, le produit seul soit du tabac en feuille étranger soit de tabac domestique ne seront fabriqués dans cette fabrique autorisée.

4. Tout tabac étranger brut en feuille, pris pour être employé dans cette fabrique de tabac, sauf lorsqu'il est employé dans la manufacture de cigarettes, paiera, en sus du droit d'accise ou de douane déjà acquitté, la somme de vingt centins par livre du poids réel comme surcroît de droit d'accise.

5. Tout tabac étranger brut en feuille pris pour être employé dans telle fabrique de tabac autorisée dans la manufacture de cigarettes, paiera en sus du droit d'accise ou de douane déjà acquitté, la somme de trente sept centins et demi par livre de poids réel, comme surcroît de droit d'accise.

6. Tout tabac étranger brut en feuille pris pour être employé dans telle fabrique de cigares autorisée, paiera, en sus du droit d'accise ou de douane déjà acquitté, la somme de seize centins par livre de poids réel, comme surcroît de droit d'accise.

7. Le produit manufacturé résultant de fabriques autorisées à se servir des tabacs étranger et domestique en combinaison, sera, en sus des droits déjà établis, soumis à un droit d'accise au même taux que celui imposé par l'acte du revenu de l'intérieur sur tels articles lorsque fabriqués uniquement de tabac domestique brut en feuille.

8. La manufacture de cigarettes dans telle fabrique de tabac autorisée à employer des tabacs étranger et domestique en combinaison se fera dans un compartiment spécialement réservé à cette fin où tout le procédé de fabrication aura lieu, dans lequel nulle matière partiellement fabriquée ne sera reçue, et où il ne sera produit rien autre chose que des cigarettes. Toute matière première ne sera apportée dans ce compartiment qu'en la présence d'un officier du revenu de l'intérieur. En sus des livres réguliers de la fabrique, le fabricant gardera dans ce

compartiment un livre dans lequel il consignera sur le fait la description et la quantité de tabacs étranger et domestique bruts en feuille apportés et employés dans cette fabrique.

9. Toutes descriptions d'articles fabriqués produits dans une fabrique de tabac ou de cigares autorisée à employer des tabacs étranger et domestique bruts en feuille en combinaison, portera une estampille du revenu de l'intérieur d'une couleur distincte.

10. Aucun tabac brut en feuille qui aura été entré pour servir dans une fabrique autorisée à employer uniquement du tabac étranger brut en feuille, ne sera apporté dans une fabrique autorisée à employer des tabacs étranger et domestique bruts en feuille en combinaison.

Toute personne qui enfreindra quelque une des dispositions des présents règlements sera assujétie aux peines établies par l'article 102 de l'Acte du revenu de l'intérieur.

LE ROLE DES JOURNAUX

Sous ce titre, la *Semaine Commerciale* de Québec se permet de faire la leçon à ses confrères, c'est d'ailleurs chez elle un besoin. Nous nous souvenons qu'un jour elle se permit de critiquer et même, à son point de vue, de tancer d'importance les journaux commerciaux qui avaient l'insigne audace d'analyser, pour le profit de leurs lecteurs, les rapports annuels des banques. Nous avons notre part à prendre de ces remontrances, mais nous avons laissé dire, persuadés que les lecteurs de la *Semaine Commerciale*, eux-mêmes, ne partageraient pas les conclusions du confrère. Or, quelque temps après, nous pourrions préciser au besoin, la *Semaine Commerciale* en était pour ses frais de leçon, car elle donnait elle-même une appréciation suffisamment détaillée d'un rapport de banque.

Dans son dernier numéro, le confrère s'attaque aux autres journaux commerciaux, LE PRIX COURANT et le *Moniteur du Commerce*. Ce dernier surtout à toute la décharge et notre nom semble n'avoir été mis là que pour la forme; nous l'espérons du moins, car il ne nous viendra jamais à l'idée que le rédacteur de la *Semaine Commerciale* ait pu supposer un seul instant que nos critiques adressées à la Compagnie d'Exposition de Montréal étaient dictées par la vengeance ou la rancune de n'avoir pas les annonces de la dite compagnie. Le confrère sera

peut-être étonné quand nous lui dirons que nous avons déjà refusé de publier les annonces de la Cie d'Exposition ; cependant nous ne craignons pas de l'affirmer, quelle que puisse être la surprise que voudra bien avoir ou feindre le sage Mentor qui s'est arrogé le droit de diriger ses confrères en journalisme.

L'article de la *Semaine Commerciale* est un de ces articles filandreux qui portent une accusation voilée dont on peut, au besoin, se tirer sans avoir à déployer beaucoup d'adresse. Il donne à lire entre les lignes et, par conséquent, manque de clarté et de franchise.

C'est une tactique déjà bien usée que celle de tomber sur le dos d'autrui en paraissant tout miel et tout sucre. Quand un conseil vous tombe des nues, lecteurs, cherchez le motif qui l'a inspiré. Les conseils de la *Semaine Commerciale* ressemblent pas mal à la prière du pharisien : "Je vous remercie, Seigneur, de ne pas m'avoir fait semblable aux autres hommes." Et oui ! tout est là : "Nous n'avons pour notre part qu'à nous louer de nous en être rapporté au sens de justice de notre public. Si quelques uns ont négligé de reconnaître les services que la *Semaine Commerciale* a rendus à Québec et à eux-mêmes personnellement, nous nous plaisons à dire que c'est la minorité, et que nous avons plus gagné en prodiguant notre plume au service de toutes les causes louables que si nous avions tarifé nos articles à tant la ligne !"

Donc, il n'y a pas à s'y tromper, la *Semaine Commerciale*, tout comme le pharisien, tient à se décerner des éloges sur le dos des autres. C'était là le but unique de son article : "le rôle des journaux".

Si notre confrère avait réfléchi une petite seconde—ce qui n'est pas bien long—il aurait évité une fante que ne devrait jamais commettre un bon camarade—mais la bonne camaraderie dans le journalisme..... va-t-en voir.

Oui, si la *Semaine commerciale* voyait un peu clair, elle comprendrait que le moyen d'obtenir des annonces n'est pas exactement celui pris par nous près de la Compagnie d'Exposition. Rien n'indispose les gens comme de leur dire leurs petites vérités et nous avons dit de grosses vérités à la Compagnie d'Exposition.

Le rôle des journaux, cher confrère, n'est pas de se critiquer mutuellement ; d'accuser sans motif ; de faire des insinuations malveillantes et de faire soi-même son propre éloge.

Nous avons cru, en ce qui nous concerne, qu'on se moque depuis longtemps du public avec les expositions de Montréal ; nous l'avons dit haut et ferme et avec non moins de fermeté et de raison nous avons demandé qu'on n'accordât pas de subvention à la Compagnie d'Exposition de Montréal jusqu'au jour où elle aurait fait ses preuves.

Nous avons conscience d'avoir parlé en faveur du public et nous avons écrit ce que tout le monde sait et dit ici. Il n'y a qu'à Québec qu'on semble l'ignorer.

Si la *Semaine Commerciale* veut se pâmer d'aise devant des expositions comme celles que nous avons eues jusqu'ici, libre à elle, mais qu'elle nous laisse la paix avec ses conseils qui se trompent de porte.

Si elle a des accusations à lancer qu'elle les sorte ; on saura au moins ce qu'elles veulent dire et à qui elles s'adressent.

Quant à nous, nous considérons comme une des pires plaies du journalisme, ces bénisseurs quand même qui trouvent admirables les pires choses. L'éloge outré et sans motif, la flatterie et l'admiration-bête sont les pires ennemis du progrès. Si nous disions à la Compagnie d'Exposition que ses expositions ont été réussies, personne d'abord ne nous croirait, et nous rendrions ensuite un très mauvais service à la compagnie et à la bonne renommée de notre journal. Au contraire, nous espérons à l'aide de la vérité amener la compagnie à mieux traiter son public et à faire que la métropole du Canada n'ait pas à rougir de ses expositions dans l'avenir.

LA POSTE AU CANADA

Nous avons sous les yeux le rapport du Directeur général des postes pour l'exercice terminé le 30 juin 1896.

Nous y voyons que le nombre des bureaux de poste s'élève dans tout le Dominion à 9,103, dont 3,185 pour Ontario ; 1,640 pour Québec ; 1,618 pour la Nouvelle Ecosse ; 1,181 pour le Nouveau Brunswick ; 889 pour l'Île du Prince-Edouard ; 274 pour la Colombie Britannique et 786 pour le Manitoba et les Territoires du Nord Ouest.

Il y a dix ans, il n'y avait au Canada que 7,295 bureaux de poste, soit donc une augmentation de 1,808 pendant la période de 1886 à 1896.

En 1886, le nombre de lettres envoyées par la poste était de 71,000,000, tandis qu'on l'évalue approximativement à 115,730,000 en 1896.

Les recettes qui, il y a dix ans, étaient de \$2,468,747.36 ont été, en 1896, de \$1,005,890.77.

Pour se figurer l'importance qu'a pris le service des postes, il ne faut pas considérer uniquement le nombre des lettres. Au chiffre ci-dessus des lettres il convient d'ajouter : 24,791,800 cartes postales ; 3,505,500 lettres recommandées ; 4,808,800 lettres ayant circulé en franchise ; 24,021,000 journaux et publications périodiques, livres, circulaires, etc... ; 2,352,000 manuscrits destinés à l'impression, police d'assurances, titres, photographies, etc... ; 1,320,700 paquets échantillons ou marchandises divers ; 321,700 colis postaux pour l'intérieur et 22,700 colis postaux à destination de l'étranger.

Pour le transport des matières postales on a utilisé, dans le service quotidien, 133 wagons poste et 19,153 sacs. Les wagons ont parcouru chaque jour de mille 47,807 milles et pendant l'année 11,915,781 milles.

Les matières postales sont distribuées à domicile dans 12 villes seulement qui sont, par ordre alphabétique : Halifax, Hamilton, Kingston, London, Montréal, Ottawa, Québec, St Jean, Toronto, Vancouver, Victoria, et Winnipeg. Par ordre d'importance, Toronto tient la tête ; viennent ensuite : Montréal, Ottawa, Hamilton, Québec, etc... Toronto distribue 20,352,455 matières postales ; Montréal, 11,437,547 ; Ottawa, 3,557,890 ; Hamilton, 3,467,369 et Québec 3,389,183. Il serait intéressant de connaître le nombre des matières postales placées dans les boîtes de poste des abonnés pour chacune de ces localités, car, à première vue, Montréal semblait devoir, tant à cause de sa population que de sa situation commerciale et industrielle, présenter un plus fort chiffre de correspondances que Toronto.

Pour le service des 12 villes ci-dessus il a été employé 414 facteurs et 469 surintendants et trieurs, soit un personnel de 883 hommes.

La direction générale des postes a distribué tant en timbres poste qu'en cartes, enveloppes, etc., pour une valeur de \$3,779,992.71 soit \$154,178.36 de plus que pendant l'exercice précédent. Ce chiffre sera certainement dépassé de beaucoup dans l'exercice courant par suite de l'émission spéculative et malhonnête des timbres du jubilé.

A ce propos, nous ferons remarquer que le ministre des postes a déclaré à la Chambre des Députés que l'émission des timbres du jubilé avait été calculée de façon à rencontrer les besoins du public pendant

trois mois. Or, nous avons sous les yeux le nombre des timbres distribués pendant l'exercice 1895-96 en entier, pour chaque catégorie de valeur, nous le rapprochons de celui des timbres du jubilé émis.

	Distribués en 1895-96	Timbres-Jubilé émis pour 3 mois
Timbres de 10c...	225,650	150,000
" 15c...	55,150	100,000
" 20c...	49,550	100,000
" 50c...	13,150	25,000

En prenant pour base l'exercice 1895-96 qui accuse une augmentation sur l'exercice précédent pour la vente des timbres, on aurait émis les timbres du Jubilé de 10c pour les besoins de 8 mois et ceux de 15, de 20 et de 50c pour les nécessités de deux ans environ. Nous ne parlerons pas des timbres de \$1.00, \$2.00, \$3.00, \$4.00 et \$5.00 dont l'utilité restera toujours à démontrer et qui ont été tirés à 25,000 exemplaires pour chacune de ces valeurs.

Pour en revenir au rapport du Directeur des Postes nous sommes frappé du nombre des lettres de rebut. Il en est venu 93,711 de l'étranger qui n'ont pu rejoindre leurs destinataires et 764,579 du Canada pour le Canada qui n'ont pu être distribués. Nous serions heureux de pouvoir faire une comparaison avec le nombre de lettres de rebut dans d'autres pays; malheureusement les éléments nous manquent, de sorte qu'il ne nous est pas possible de dire si notre service des postes est, sous ce rapport, plus mal ou mieux organisé qu'ailleurs. Une chose presque incroyable c'est que plus de 16,000 lettres recommandées ont été envoyées au rebut.

A propos des lettres recommandées, il en est 133 qui ont été perdues ou dont le contenu a été volé en entier ou en partie.

Nous nous sommes souvent demandé s'il était bien nécessaire de recommander une lettre. La seule utilité est de permettre à l'administration des postes de suivre de plus près une lettre perdue ou volée. Mais l'envoyeur, en admettant qu'il ait plus de certitude que la lettre qu'il envoie arrivera à sa destination, n'a aucunement l'assurance d'être remboursé de l'argent qui peut lui être volé en cours de route.

L'administration, en faisant payer 5c de supplément pour l'enregistrement d'une lettre, reçoit une prime pour laquelle elle ne garantit rien. Elle reçoit réellement une prime d'assurance et n'assure rien. Dans certains pays on rembourse à l'en-

voyeur une somme d'environ \$10 pour toute lettre égarée ou volée; c'est véritablement une assurance loyale qui devrait prendre racine ici. Nous sommes certains que le département des postes verrait grossir ses recettes si elle adoptait une pareille mesure.

Il pourrait également, comme d'ailleurs la chose se pratique en certaines contrées, accepter des lettres chargées avec valeur déclarée qui seraient taxées, en plus du port habituel de la lettre et du montant de l'enregistrement ordinaire, d'un tant pour cent sur la valeur déclarée. Dans ce cas, s'il y avait perte ou vol, l'administration devrait rembourser le montant déclaré par l'expéditeur. Nous n'inventons rien, ce que nous demandons là existe dans d'autres pays et procure aux gouvernements qui ont adopté ce système d'assurance des revenus fort appréciables.

LES PRODUITS CANADIENS EN ANGLETERRE

Nous tirons les renseignements suivants du *Grocers' Gazette* de Londres, du 31 juillet dernier :

" Profitant de la présence en Angleterre du professeur Robertson, le commissaire officiel du gouvernement canadien pour l'agriculture et la laiterie, l'Association des Epiciers de Manchester et Salford réunissait, jeudi soir, une nombreuse et importante assemblée de négociants en gros et en détail pour reconstruire le dit commissaire.

" D'après ses propres paroles, le professeur Robertson est venu en Angleterre, envoyé par le ministre de l'Agriculture pour conférer avec les marchands importateurs et distributeurs et " pour apprendre d'eux ce que devraient être les produits canadiens pour qu'ils puissent obtenir une meilleure part du commerce, ici."

" L'Association des Epiciers, comme le dit son infatigable président a compris l'importance de la visite du commissaire et dans les invitations qu'il lança pour rencontrer M. Robertson; il fit appel au représentant de la Chambre du Commerce. Un thé fut servi à l'hôtel Morley et le professeur Robertson fit une conférence intéressante, illustrée par une carte, montrant les douze articles d'alimentation et de consommation générale qu'importe chaque année la Grande Bretagne.

" M. John William, président de l'Association des Epiciers, en représentant le professeur Robertson, dit

que toutes les races de langue anglaise sont unies de cœur. Il a fait une longue tournée au Canada et depuis longtemps il est d'opinion qu'il y a pour les produits canadiens un grand débouché dans ce pays; il a été vivement intéressé par sa visite à la ferme expérimentale d'Ottawa, que dirige le professeur Robertson. Dans la même occasion il s'est aperçu qu'on plaçait trop de confiance dans le système des réfrigérateurs. Pour lui, le succès des Danois, des Suédois et des Finlandais est dû à ce qu'ils livrent directement leurs produits sur le comptoir des détailliers. (Applaudissements).

Le professeur Robertson à qui on fit une réception cordiale, dit qu'il était venu ici pour obtenir des informations sur les meilleurs remèdes à appliquer pour envoyer dans ce pays une classe de marchandises que les consommateurs achèteraient au plus haut prix que les expéditeurs pourraient obtenir. Il a l'espoir de lutter avec les Danois sur un terrain amical et il ne voit pas pourquoi Manchester par exemple ne consommerait pas autant de beurre canadien que de fromage canadien. Il est heureux, d'avoir l'occasion de rencontrer les marchands importateurs et distributeurs de provision et les épiciers d'un district qui semble devoir devenir un plus grand centre encore pour la distribution des produits canadiens d'alimentation. Les Anglais sont, pour le surplus des produits d'alimentation, les clients de chaque pays du monde; car le Danemark, la Suède, l'Allemagne, la France et les Etats-Unis se font la plus forte concurrence pour remporter la palme sur leurs marchés auprès des consommateurs.

Le Canada possède un climat absolument propice, qui lui permet de produire à l'acre de fortes quantités de produits bon marché: tels que le fromage, le beurre, le bœuf, le lard, la volaille et les œufs. Dans la concurrence que se font les divers pays, il a confiance que les Canadiens sont capables de prendre leur part, par suite du prix de leur production et de la qualité de leurs produits. Il n'existe certainement pas dans le monde un pays, sauf l'Angleterre et l'Irlande, qui peut produire des articles d'alimentation de qualités supérieures.

La Grande-Bretagne a importé de tous pays en 1896 pour plus de £120,000,000 sterling des douze articles de consommation générale que le Canada peut fournir en abondance et de la meilleure qualité, soit: des céréales, comme le blé, l'orge, l'avoine, la farine, etc., des

animaux (vivants) des viandes abattues, du fromage, du beurre, des œufs, du poisson, des fruits, du lard, du lait condensé, des pommes de terre, de la volaille et du gibier. Le Canada n'a envoyé que 7 pour cent de cette quantité; tandis que, dit le professeur, il pourrait en envoyer un tiers au moins.

En échange de l'augmentation de ces exportations en produits d'alimentation, le Canada deviendrait encore un meilleur client pour les articles de fabrication anglaise. Le Canada a déjà envoyé 60 pour cent de la quantité totale de fromage importé dans ce pays et le Canada est tout en aussi bonne condition pour la production des qualités supérieures de beurre, de viandes, d'œufs, de volailles et de fruits. Mais ces produits, plus faciles à se détériorer, ont quelque peu souffert pendant le transport dans le passé. La distance de 3,000 milles des marchés de la Grande-Bretagne n'a pas été un grand obstacle quant au prix du fret. Pour payer les frais de transport jusqu'aux ports de la Grande-Bretagne il n'en a coûté que 6 pour cent de la valeur du fromage au Canada. Pour aider les fermiers Canadiens à obtenir une place plus marquée sur les marchés anglais, pour le beurre, les fruits, les œufs, et la volaille, le ministre de l'Agriculture au Canada a pris les mesures nécessaires pour former comme une chaîne non interrompue de réfrigérateurs depuis l'endroit de production jusqu'aux ports de la Grande-Bretagne. Le gouvernement a subventionné les vapeurs en leur payant la moitié du coût de premier établissement des meilleures machines à réfrigération les plus modernes et des compartiments isolés. Dix-sept vapeurs ont été ainsi équipés pour naviguer entre Montréal et Londres, Avonmouth, Liverpool et Glasgow, pendant l'année courante. Les conditions entre le gouvernement et les Compagnies de vapeurs sont qu'il ne pourra pas être chargé plus de 10 shélins par tonne en plus du taux de fret courant pour l'usage des compartiments froids à bord des navires. Tout expéditeur peut envoyer une petite ou une forte quantité de produits. Pour que les produits destinés à être expédiés dans les chambres froides des steamers puissent partir dans les meilleures conditions voulues, le gouvernement a également consenti à subventionner pendant 3 ans les entrepôts frigorifiques aux ports d'exportation. Déjà, malgré le système de réfrigérateurs impar-

fait et incomplet qui existait à bord des navires depuis 1894, les exportations de beurre ont beaucoup gagné. En 1894, la quantité de beurre exporté de 2,339,334 lbs elle s'est élevée en 1896 à 9,895,984 lbs, cette quantité devra s'accroître dans des proportions plus considérables dans les années prochaines. Le Canada qui a fourni environ 60 pour cent de tout le fromage importé par la Grande-Bretagne devrait aussi fournir une égale proportion des 340,000,000 lbs de beurre importé annuellement. Le service des réfrigérateurs installé sur les chemins de fer l'a été principalement pour le beurre, les viandes abattues, les œufs, la volaille et les fruits. Pour conclure, le professeur Robertson dit qu'une nouvelle ère commençait pour le commerce et que le système des réfrigérateurs subventionnés par le gouvernement était le commencement de cette nouvelle ère en faveur de la qualité du beurre, des œufs et des fruits canadiens qui parviendront sur le marché anglais. Ces articles pourront maintenant être transportés sans le moindre inconvénient, et, comme le Canada a un sol fertile, une population vraiment intelligente, industrielle et soigneuse avec une atmosphère pure et saine, la qualité de ses produits est absolument de premier ordre. Les produits des climats du nord se conservent mieux, ont plus de délicatesse et possèdent des propriétés nutritives plus grandes que ceux qui croissent plus au sud; la route du Canada vers la Grande-Bretagne est aussi une route fraîche. Si les Anglais considéraient simplement leur propre intérêt, ils accorderaient une préférence marquée aux produits canadiens et augmenteraient ainsi la puissance d'achat des Canadiens pour l'acquisition et l'importation des articles manufacturés dans les villes d'Angleterre, d'Irlande et d'Ecosse. (Applaudissements).

L'assemblée se sépare en votant des remerciements au professeur Robertson.

ANTICOSTI

(Suite).

Non seulement, on s'est accordé, surtout ces années dernières, sur la fertilité du sol d'Anticosti, mais il a été aussi reconnu que le climat y est plus doux qu'à Québec. M. Wright, arpenteur, qui y hiverna en 1765, alors que la saison fut regardée comme ayant été très dure, démontra par ses observations que

le thermomètre n'avait pas indiqué plus de 15° Fahrenheit au-dessous de zéro; M. Corbet et M. Pope ont rapporté que, durant l'hiver de 1851, la glace ne séjourna que six semaines dans le voisinage de l'île.

Cet hiver, le thermomètre est descendu à 28° centigrades à la baie des Anglais au mois de janvier; mais ça n'a pas été de longue durée.

Le Dr Schmitt a tenu cet hiver un registre régulier d'observations barométriques et thermométriques, qui a été envoyé fin d'avril au bureau d'Anticosti à Paris, 4, avenue Hoche.

La douceur du climat comparé à celui de Québec et celui des côtes environnantes, s'explique par le fait que l'île est entourée par une vaste nappe d'eau salée dont l'influence sur l'atmosphère, en quelque partie du monde que ce soit et peu importe la latitude, est parfaitement connue. L'île est sise presque est et ouest, et, bordée qu'elle est dans toute sa longueur par des hauteurs sur le côté nord, la plus grande partie de sa surface, quelques rares points exceptés, se trouve de la sorte à l'abri des vents froids.

Le climat de l'île ressemble beaucoup à celui de Terre-Neuve, mais n'a pas comme celui-ci l'inconvénient de brumes persistantes. A Anticosti, la navigation peut être de six à huit semaines plus longue qu'à Québec; il est probable qu'avec des bateaux convenablement construits et équipés il y aurait moyen de faire de temps à autre un voyage entre l'île et la côte sud, et même Québec, durant l'hiver, suivant le temps et l'état de la glace qui, elle, n'obstrue jamais complètement le chenal. Il devrait aussi être possible de tenter, durant l'hiver, quelques voyages du côté de Mingan, ou un point quelconque de la côte nord. Mais il se présente une difficulté, c'est la sortie d'une baie comme celle des Anglais; parfois, et surtout au commencement de l'hiver, la baie est parfaitement libre de glaces; mais quelques heures après, les glaces poussées par le vent s'y entassent, et s'étendent de là à perte de vue; il se fait comme cela un va-et-vient de glaces, suivant la direction du vent.

Dans sa conférence, M. Roche signalait à son auditoire des bateaux d'un nouveau modèle pour la navigation d'hiver d'Anticosti, modèle qui avait été dessiné par le lieutenant Hackett et approuvé par le lieutenant Osborne, le capitaine MacClure et d'autres navigateurs des régions arctiques. Il recommandait chaleureusement l'emploi, dans cette navigation, de marins

ayant l'expérience des mers arctiques et ayant servi à bord de baleiniers de Greenland et des détroits de Davis et d'Hudson. Il indiquait, comme particulièrement aptes à cet emploi, les Esquimaux, dont il se montra fort enthousiaste.

N. LE VASSEUR.

(A suivre)

LES ASSURANCES OUVRIÈRES EN ALLEMAGNE

(Suite et fin)

Nous avons maintenant à donner encore le résumé de deux tableaux, l'un relatif aux dépenses et aux recettes, en marks, l'autre, aux accidents.

Voici, avant tout, un résumé des dépenses en 1895 :

	Dépenses des associations agricoles, etc.	Dépenses des associations industrielles.	Dépenses de l'Etat des communes, etc.	Total général.
Frais de guérison des victimes.....	338,558	828,857	126,718	1,294,133
Indemnités (pensions) payés aux blessés.....	8,175,673	23,446,134	3,164,678	34,786,485
En cas de décès :				
Pensions aux veuves, orphelins, etc.....	1,282,186	7,184,578	"	"
Autres dépenses (enterments, etc.).....	118,965	532,782	"	"
Autres indemnités diverses.....	513,687	2,501,609	"	"
Total des indemnités.....	10,429,059	34,493,960	4,450,995	49,374,014
Frais de procédure, arbitrages, etc.....	891,433	1,504,029	72,585	2,468,048
Frais d'administration.....	1,799,425	5,045,418	4,541,741	11,386,213
Surveillance pour prévenir les accidents.....	28,921	736,137	5,592	770,590
Deposés au fonds de réserve.....	370,217	7,509,721	"	7,879,938
Total général des dépenses.....	13,519,058	49,283,267	"	62,802,625
Recettes, total général.....	14,982,691	61,665,670	"	76,648,361
Reliquat à la fin de l'année.....	2,230,976	12,459,930	"	14,690,906
Montant du fonds de réserve, fin 1895.....	4,515,277	120,479,329	"	124,994,608

Nous passons à l'analyse du tableau relatif aux accidents.

Le tableau des accidents est très développé et fait connaître toutes les causes des accidents. Nous ne pouvons entrer dans ces détails, malgré l'intérêt qu'ils peuvent présenter ; nous rappellerons seulement que le nombre moyen des assurés a été pour les associations industrielles de 5,409,218 ; pour les associations agricoles de 12,289,415 (ensemble 17,698,633), pour l'Etat, les provinces et les communes 690,835. Total général 18,389,463.

Accident - Nombre des victimes :	De. en. des cas d'industrielles.		De. en. des associations agricoles.	De. en. de l'Etat, des communes, etc.	Total général.
	Adultes, sexe masculin.....	Adultes, sexe féminin.....			
Adultes, sexe masculin.....	31,510	26,485	3,274	61,269	
Adultes, sexe féminin.....	1,207	9,629	75	14,911	
Jeunes gens au-dessous de 16 ans :					
Sexe masculin.....	911	960	5	1,876	
Sexe féminin.....	100	309	2	411	
Ensemble.....	33,728	37,383	3,356	74,467	
Moyenne sur 1 000.....	6,24	3,04	4,86	"	
Nombre d'accidents mortels (tués).....	3,644	2,213	390	6,256	
- des infirmes permanents.....	20,092	20,190	2,003	42,285	
- des infirmes temporaires.....	9,992	15,070	876	25,937	
- des membres de famille à indemniser.....	7,558	3,818	1,137	12,543	
Ensemble des accidents (grands et petits) constatés dans l'année.....	205,019	80,598	22,216	307,833	
Moyenne sur 1,000 assurés.....	37,90	6,50	32,16	"	

Le nombre total des accidents est beaucoup plus grand que le nombre des individus à indemniser—il y aurait exagération à employer ici le terrible mot de victimes—car il y a des blessures qui guérissent en quelques jours. Si la guérison ne dure que peu de semaines, les frais de guérison sont supportés par les caisses de maladie et l'on ne compte ici que les indemnités à payer aux membres de la famille privés momentanément de celui qui travaille pour leur entretien (*Ernahrer*).

On sait que les dépenses causées par les accidents et qui n'incombent pas aux Caisses de maladie, sont supportés par les patrons, réunis en association de mutualité. On évalue à 100 M. par an la moyenne des dépenses par patron industriel et à 1 M. 50 celle des patrons cultivateurs.

Avant de passer aux Caisses de retraite rappelons qu'en dehors des établissements qui précèdent les entreprises temporaires de construction se chargent d'assurer directement leur personnel ; elles ont compté en 1895 1,060 accidents et ont dépensé 1,89,364 M.

Nous passons maintenant à l'institution que nous avons nommée, pour abrégé, Caisse de retraite, mais qui — chargée de payer des pensions pour raison d'âge aux individus de 70 ans et au-dessus, pensionne aussi les individus moins âgés qui ont contracté une infirmité,

sans que ce soit par suite d'un accident. L'espace ne nous permet pas de rappeler la législation spéciale de ces diverses catégories de retraités, mais on trouvera le nécessaire dans notre petite publication sur *les Assurances ouvrières en Allemagne*. Nous nous bornerons à résumer les chiffres.

Les 31 assurances territoriales qui forment l'institution de la Caisse de retraite obligatoire ont payé ensemble (dépenses effectives) :

	Total.	dont pensions.
En 1891..... M.	16,273,463	9,440,086
En 1892.....	26,942,503	13,064,281
En 1893.....	27,376,996	16,241,911
En 1894.....	32,511,982	20,129,763
En 1895.....	37,337,879	21,870,214

Les recettes se sont élevées en 1891 à 89,647,293 M. ; en 1892 à 92,070,714 M. ; en 1893 à 95,735,765 M. ; en 1894 à 101,329,354 M. ; en 1895 à 106,751,487 M. Les recettes dépassent donc considérablement les dépenses, ce qui est nécessaire, puisque les pensions sont constituées à l'aide de fonds placés. Ces fonds, qui grossissent tous les ans ont atteint, à la fin de l'année 1895, la somme de 380,785,896 M., soit 475,982,370 fr.

En dehors des 31 assurances territoriales il y a encore 9 établissements publics autorisés à constituer des pensions ; en les ajoutant, on trouve, pour 1895, qu'on a payé en pensions de vieillesse 26,576,369 M. et en pensions d'invalidité 15,525,623 M.

Les chiffres relatifs aux retraites sont constamment en mouvement, puisqu'il meurt tous les jours des retraités et que tous les jours des nouvelles pensions sont constituées ; notons donc, qu'en 1895, les 31 assurances territoriales ont constitué 29,417 pensions de vieillesse et 52,062 pensions d'invalidité, ensemble 91,479 pensions. La Caisse consent aussi des restitutions. Elle restitue les cotisations des jeunes filles qui se marient avant d'avoir droit à la pension ; il y a eu 8,321 cas en 1895 et on a rendu aux veuves et orphelins les versements des personnes assurées qui meurent avant d'être mises en possession de leur pension.

D'après l'un des tableaux que nous avons sous les yeux, la moyenne des frais d'administration est d'environ 4½ 0/0 ; mais la différence est très grande d'un établissement à l'autre. Elle est, au minimum, de 1½, et le maximum dépasse 9. (Cette différence tient-elle à l'inégalité de grandeur des établissements ?)

Le montant des pensions dépend du montant des salaires dont l'assuré a joui ; c'est le principe ; mais, en fait, la loi établit quatre classes

arbitraires de salaire demandant une cotisation de : 1^{re} 4 pfennigs, 2^e 6 pf., 3^e 8 pf., 4^e 10 pf. par semaine. La pension est établie sur le nombre des semaines pendant lesquelles la cotisation a été payée et pour chaque versement l'assuré reçoit : 1^{re} classe, 14 pf.; 2^e, 20 pf.; 3^e, 24 pf.; 4^e, 30 pf. de pension. L'Etat ajoute pour chacun 50 M.; cela fait que la pension de vieillesse s'élève : pour la 1^{re} classe à 106 M. 80; 2^e, 135 M.; 3^e, 163 M. 20; 4^e, 191 M. 40. La pension d'invalidité peut dépasser ces chiffres, tout en restant bien faible.

Or, un tableau nous montre le nombre des versements par classe de salaire; nous voyons ainsi que le nombre des bas salaires diminue et que celui des salaires élevés augmente; il est vrai qu'on peut obtenir une pension plus forte que la classe à laquelle on appartient, en payant une cotisation plus forte. Les patrons dont le contingent est plus élevé en ce cas s'y prêtent souvent.

En somme, on a compté, fin 1895, 195,723 pensions d'invalides et 110,377 pensions de vieillesse, l'une avec 14,445,375 M. de rente totale, l'autre avec 7,000,630 M. de rente, et ces rentes ont été capitalisées, celle de la vieillesse pour 112,021,887 M. et celle pour l'invalidité pour 82 millions 842,777 M.

L'institution est actuellement dans la période du *devenir* et elle y restera encore longtemps, répondra-t-elle aux espérances? Elle ferait bien, en attendant, de mettre plus de clarté dans les chiffres qu'elle publie.

MAURICE BLOCK.

L'EMPLOI DE L'OR ET DE L'ARGENT

[Du Journal Commercial et Maritime.]

Si le bill Dingley, en protégeant surtout les objets manufacturés, donne satisfaction à l'industrie américaine, il ne contente pas encore les producteurs de céréales, de coton et de tabac du Centre et de l'Ouest, pas plus que les propriétaires de mines d'argent des Montagnes Rocheuses. Aussi ont-ils formé une ligue pour réclamer leur part des faveurs que l'Etat distribue si libéralement et que le Sénat américain va être appelé à ratifier après la Chambre des Représentants.

Les cultivateurs américains font remarquer fort judicieusement que, tandis que le nouveau tarif protecteur les lèse en tant que consommateurs, il ne les favorise en rien comme producteurs, puisque les

Etats-Unis exportent des quantités considérables de blé, sans en importer. Ils demandent des primes à la sortie de ce produit. S'ils les obtenaient, l'agriculture européenne ne tarderait pas à demander l'augmentation des droits de douane et le cercle vicieux dans lequel nous tournons ne ferait qu'augmenter.

Les producteurs d'argent, sur les mêmes données, affirment que leur situation est plus intéressante encore que celle des agriculteurs ou des éleveurs, puisque leur produit a baissé de près de 50 0/0 et ils commencent à trouver que ce mirage d'une conférence internationale pour l'établissement du bimétallisme ne leur laisse qu'un espoir assez hypothétique et, dans tous les cas, de plus en plus éloigné par la tendance croissante de l'adoption de l'or comme étalon monétaire.

Le Gouvernement de Washington va donc se trouver dans un embarras sur lequel nos protectionnistes à outrance feront bien de méditer, et en attendant qu'il trouve le moyen de satisfaire les appétits agricoles qui sont la conséquence logique de son déplorable système économique, il nous a paru intéressant de rechercher la situation actuelle des producteurs d'argent américains au point de vue de l'écoulement de leur produit.

M. Paul Leroy-Beaulieu l'établit dans un article de l'*Economiste Français* auquel nous empruntons les renseignements pleins d'intérêt ci-après :

Un spécialiste, M. Ottomar Haupt, dans le *Financial Times* du 15 mars dernier, estimait que la production du métal d'argent dans le monde en 1896 était de 5 millions de kilogrammes, soit environ 1,100 millions de francs, d'après le tarif de l'Union latine et 520 à 525 millions au cours actuel. Il faisait ainsi le départ de la consommation de ces 5 millions de kilogrammes :

	kil. argent fin
Envois anglais aux Indes.....	1,102,000
" en Chine.....	168,000
" aux détroits de la Sonde.....	186,000
" au Japon.....	230,000
Frappe à la monnaie de Londres.....	159,000
" " de Paris.....	559,000
Achat pour la Russie, en plus de 5 pièces frappées pour elle à l'étranger.....	740,000
Envois d'Amérique en Extrême Orient.....	500,000
Argent retenu au Mexique comme monnaie.....	260,000
Frappe des nations autres que les sus-indiquées.....	80,000
Consommation industrielle de l'argent.....	1,000,000
	<hr/> 4,984,000

Ainsi, l'énorme production de 5 millions de kilog. serait absorbée. Nous ne nous portons pas garant des chiffres de M. Haupt et les citons seulement comme provenant d'un spécialiste versé dans la matière. Les achats d'argent par la Russie et le Japon, à l'usage de monnaie, venant à cesser ou à se ralentir, c'est environ 1 million de kilog. ou le cinquième de la production qui pourrait être privé de débouchés. Il faudrait donc ou que les mines diminuassent leur production d'autant, ou que l'on trouvât d'autres emplois. Il est peu probable que le débouché monétaire s'élargisse prochainement, sauf ce que pourra absorber l'Afrique avec le temps; mais le bas prix de l'argent peut étendre son emploi comme bijoux aux Indes, en Chine, dans tout l'Orient et la consommation industrielle peut et doit s'accroître. L'argent qui valait autrefois 218 fr. 89 le kilog. est tombé entre 100 et 106 francs; cette baisse de prix, si elle se traduisait exactement dans le commerce de détail, devrait notablement augmenter l'emploi de ce métal. M. Ottomar Haupt écrit que la consommation industrielle de l'argent a doublé dans certaines contrées depuis cinq ans.

En France, la consommation industrielle de l'argent a augmenté; mais il s'en faut qu'elle ait doublé si rapidement. Voici un tableau que nous dressons d'après les relevés de notre traité de la science des finances et les chiffres relatifs aux années de 1895 et 1896 parus dans le dernier numéro—mars 1897—du *Bulletin de statistique et de législation comparée*.

Quantités d'or et d'argent soumises au droit de garantie en France :

Années	Or	Argent
1850	2 kil. 5,256 1	kil. 57,216 9
1860	8,968 4	71,364 5
1868	10,158 2	68,518 6
1876	11,634 5	72,053 9
1881	14,263 7	82,200 8
1889	8,494 7	81,421 4
1885	8,168 2	105,156 8
1896	3,698 9	108 577 2

Ainsi, en France, la consommation des objets d'or soumis au droit de marque a diminué, à cause de la mode qui a abandonné les bijoux. La consommation de l'argent s'est, au contraire, notablement accrue depuis la baisse de la valeur de ce métal; au lieu de 68,518 kilogrammes en 1868 et de 72,053 en 1876, elle est passée à 108,577 en 1896, soit 58 p.c. par rapport à 1876. Une très grande entrave au développement de la consommation industrielle de l'argent chez nous est le maintien du droit de marque à 20 francs par kilogramme, soit aujourd'hui

d'hui 20 p.c. environ de la valeur. Il faudrait réduire le droit de moitié : il est probable qu'alors la consommation s'en élèverait davantage.

"Ainsi, certains emplois monétaires venant à manquer à l'argent, il faut ou que la production de ce métal qui est resté énorme, 5 millions de kilogrammes, se restreigne davantage ou que les emplois industriels s'en étendent sensiblement. Il est possible que l'on voie se produire simultanément ces deux effets. On s'aventurerait en disant que l'argent ne pourra pas se fixer plus bas que 28½ pences, cours actuel, mais il ne semble plus devoir supporter de baisse proportionnelle aussi considérable que celle des années 1893 et 1894."

L. RICHARD.

LA RECOLTE DES OLIVES EN ITALIE

D'après les relevés publiés récemment par la direction générale de l'agriculture dans la *Gazette officielle* du royaume, la production de l'huile d'olive en Italie pendant l'année 1895-1896 aurait été de 2,893,736 hectolitres, (63,662,192 gallons) supérieure de 773,620 hectolitres à celle de 1894-95, et de 379,038 hectolitres à la production moyenne de la période quinquennale 1890-91 à 1894-95.

Cette sensible augmentation de la production est due exclusivement au fait que l'année en question a été une année de pleine fructification dans les provinces de la Ligurie, de l'Ombrie, de la Toscane, du Latium, des Pouilles, ainsi que dans la région méridionale méditerranéenne et en Sardaigne; et si elle n'a pas été plus considérable, c'est parce que les tempêtes de vent et de pluie causèrent de grands dégâts aux plantations et firent tomber une bonne partie des olives qui n'étaient pas encore mûres.

La culture de l'olivier, seule ou associée à d'autres plantations, a occupé une étendue de 1,033,796 hectares (2,584,490 arpents); elle aurait été inférieure de 10,531 hectares à celle de 1894 et de 4,890 hectares à la moyenne de 1890-94.

L'olivier est cultivé dans 50 provinces, plus ou moins intensivement. La culture de l'olivier est complètement nulle dans le Piémont; elle est peu étendue en Lombardie, en Vénétie et dans l'Emilie, parce que le climat y est trop froid et que les vents septentrionaux y prédominent. Il en résulte que le fruit ne prend pas racine ou pousse difficile-

ment et rend très peu. L'olivier est, au contraire, cultivé très largement dans les Pouilles, dans la Ligurie, dans les Calabres, dans l'Ombrie, en Sicile et en Toscane.

Dans 196 communes, on a constaté une production moyenne, par hectare, supérieure ou égale à 10 hectolitres (220 gallons) d'huile. Sur ces 196 communes, 21 ont atteint une production moyenne par hectare de 20 hectolit. (440 gall.) 13 communes de 17 à 19 hectolitres; 48, de 14 à 16; 41, de 11 à 13 et 73 de 10 hectolitres. Le rendement moyen par hectare fut de 2 hectolitres 80, supérieur de 0 hectolitre 77 à celui de l'année précédente.

Des recherches faites cette même année il résulterait que le nombre des oliviers existants équivaldrait en moyenne à 155 par hectare pour tout le royaume.

La quantité d'olives préparées en saumure ou séchées se chiffre par 57,200 quintaux, c'est-à-dire qu'elle est supérieure de 25,500 quintaux à celle de l'année précédente.

LA PRODUCTION DU BLE DANS LE MONDE

L'*Evening Corn Trade List*, a publié dernièrement, dit la *Gazette Commerciale*, une évaluation qui, sans être exempte de critique, n'en est pas moins très instructive. Voici l'estimation provisoire qu'il fait de la récolte du blé en Europe, comparativement aux résultats des deux années précédentes : (1)

PAYS	1897	1896	1895
—	Hectol.	Hectol.	Hectol.
Autriche....	12,325,000	13,775,000	14,645,000
Hongrie....	39,150,000	50,750,000	55,245,000
Belgique....	7,250,000	7,250,000	6,670,000
Buignie....	11,600,000	18,125,000	16,675,000
Danemark....	1,450,000	1,450,000	1,545,000
France.....	104,400,000	124,700,000	122,670,000
Allemagne...	36,250,000	37,700,000	37,120,000
Grèce.....	2,175,000	2,175,000	2,175,000
Hollande....	2,175,000	2,175,000	1,885,000
Italie.....	36,250,000	47,850,000	40,745,000
Portugal....	1,740,000	1,450,000	2,030,000
Roumanie....	17,400,000	25,012,500	23,925,000
Russie.....	107,300,000	128,150,000	120,930,000
Caucase....	17,400,000	15,950,000	23,200,000
Serbie.....	3,625,000	5,075,000	3,625,000
Espagne....	34,800,000	31,900,000	37,700,000
Suble.....	1,450,000	1,450,000	1,595,000
Suisse.....	1,450,000	1,740,000	1,740,000
Turq. d' Euro.	10,875,000	14,500,000	13,050,000
Royaume-Uni	20,300,000	21,225,000	13,775,000
Totaux...	469,365,000	550,202,500	540,995,000

En 1894, notre confrère évaluait la production des pays mentionnés dans le tableau ci-dessus, à 554,625,000 hectolitres; en 1893 à 525,944,000 et en 1892 à 498,075,000 hectolitres. Il faut remonter à l'année 1891, où la production n'avait été que de 427 millions 054,000 hecto-

(1) Un hectolitre = 2,751 boisseaux.

litres, pour trouver une récolte européenne aussi déficitaire que celle de cette année—qui serait inférieure à la précédente de près de 81 millions d'hectolitres. Presque tous les grands pays producteurs ont vu leurs récoltes considérablement diminuées par la persistance des pluies : la France, la Russie, la Hongrie, la Roumanie, l'Italie, la Bulgarie. C'est l'Allemagne qui semble la plus favorisée et si l'Espagne a une production supérieure à celle de l'an dernier, on doit tenir compte qu'en 1896 la sécheresse avait, dans ce pays, causé un fort déficit.

D'après l'estimation ci-dessus, la diminution de la production sur l'an dernier serait pour la France, en chiffres ronds, de 20 millions d'hectolitres; pour la Russie de 29 millions; pour la Hongrie de plus de 11 millions; pour la Roumanie de 8 millions; pour la Bulgarie de 7 millions; pour la Turquie de 4 millions d'hectolitres.

Il est un fait assez curieux que nous avons maintes fois relevé; c'est que quand les récoltes européennes sont déficitaires, presque toujours les récoltes américaines sont bonnes, et c'est de nouveau le cas qui s'est produit cette année; par contre, il est vrai, la production indienne a encore été plus mauvaise que celle de l'an dernier. C'est, du reste, ce qui ressort des chiffres suivants que nous empruntons à notre confrère, et qui donnent l'évaluation, exprimée en milliers d'hectolitres, de la récolte de cette année en Europe, en Amérique et aux Indes, comparativement aux résultats des six années précédentes :

Années	Europe	Amérique	Indes	Tot. l
1897..	469,365	203,000	69,600	741,965
1896..	550,202	165,300	74,530	790,032
1895..	540,995	179,800	92,510	813,305
1894..	554,625	185,600	91,640	831,865
1893..	525,944	165,300	96,860	788,104
1892..	498,075	200,100	74,820	772,995
1891..	427,054	246,500	98,600	772,154

On voit donc que tout en tenant compte de la forte récolte d'Amérique, qui n'a été dépassée qu'en 1891, le total des trois productions européenne, américaine et indienne, est le plus faible qu'on ait constaté depuis cinq ans, et est inférieur à celui de l'an dernier de 48 millions d'hectolitres. Il s'ensuit que la production américaine ne suffira pas, par ses exportations, à combler le déficit des pays importateurs d'Europe; ce déficit est, en effet, considérable puisqu'il atteindrait 128,035,000 hectolitres, comme on peut le voir par le tableau suivant qui donne le relevé de la production européenne avec l'évaluation de la

consommation, la différence représente le déficit de la production par rapport à la consommation.

Pays	Récoltes	Consomma- tion	Déficit
—	Hectol.	Hectol.	Hectol.
1897-98.	469,365,000	597,400,000	128,035,000
1896-95.	550,202,500	594,500,000	44,297,500
1895-94.	546,995,000	591,600,000	50,605,000
1894-93.	554,625,000	588,700,000	34,075,000
1893-92.	525,944,000	585,800,000	59,856,000
1892-91.	498,075,000	582,900,000	84,825,000
1891-90.	427,054,000	580,000,000	152,946,000

En présence de telles évaluations qui ne sont pas les nôtres, nous le répétons, mais celles de l'*Evening Corn Trade List*, qui fait autorité en Angleterre, il est évident que les Etats-Unis, la République Argentine et le Chili devront être les grands pourvoyeurs de l'Europe pendant la campagne qui va s'ouvrir. Les exportations de ces pays devront même être d'autant plus importantes, qu'à part le déficit de production européenne, les stocks visibles et invisibles ainsi que les quantités flottantes sont des plus réduits. Or, si l'on peut actuellement compter sur une récolte favorable aux Etats-Unis, on ignore encore ce que seront celles de la République Argentine et du Chili, dont la récolte se fait en décembre et janvier; quant à celle des Indes, il n'y a pour ainsi dire pas à y compter, pour la campagne prochaine, la production de cette année ne permettant qu'une exportation insignifiante et celle de 1898 ne pouvant guère commencer à venir en Europe avant le mois de mai, puisque dans ce pays, la campagne agricole ne débute qu'au 1er avril.

Telle est, en résumé, la situation générale des récoltes universelles qui explique le mouvement de hausse qui s'est produit sur tous les marchés étrangers et sur les nôtres.

LES SOURCES DE L'APPROVISIONNEMENT DE PARIS

(De l'*Economiste français*.)

Le spectacle des Halles centrales de Paris est l'un des plus curieux de la ville tant par la vie intense qui règne dans ce coin de la capitale dès les premières heures du jour, que par l'amoncellement fantastique d'objets alimentaires de toute sorte qui s'y forme soudain pour bientôt s'évanouir. Des files ininterrompues de tombereaux, de voitures maraîchères, de camions de chemins de fer déservent sur le carreau des Halles des millions de kilos de marchandises. Depuis le mois d'octobre 1894, un chemin de fer, le chemin de fer sur route de Paris à Arpajon,

apporte même jusqu'aux Halles, les produits qu'il a recueillis dans la région si riche en cultures maraîchères qui s'étend dans la vallée de Chevreuse. Toutes les marchandises ainsi amenées sont vendues soit à la criée, soit à l'amiable et emmenées par les détaillants, les restaurateurs ou les gros consommateurs qui viennent eux-mêmes s'approvisionner aux Halles. Nous nous proposons d'indiquer dans cet article l'importance de la consommation parisienne en ce qui concerne les principales denrées alimentaires et de rechercher quelle est, dans cet approvisionnement, la part de la province et celle de l'étranger. Nous nous demanderons enfin si Paris consomme tous ce qu'il reçoit, s'il n'est pas, lui aussi, dans une certaine mesure, un centre où viennent s'approvisionner les marchands ou les consommateurs de l'étranger. Autrement dit, notre examen va porter sur le double courant qui existe aux Halles centrales, mouvement d'afflux dont nous tâcherons de déterminer les différents facteurs et mouvement de reflux qui ne s'arrête pas à Paris, mais déborde au delà de la banlieue et s'étend dans un rayon assez vaste.

Les introductions totales de denrées alimentaires aux Halles se sont élevées en 1894, dernière année dont nous ayons les chiffres sous les yeux, à 115,406,327 kilog. Ce chiffre représente l'ensemble des introductions de viande, tripèrie, volaille et gibier, primeurs et cresson, poissons, et coquillages, huîtres, beurre, œufs et fromages. A ce total, il faut ajouter le chiffre de 252,131,700 kilog. qui représente le poids de ce qui a été apporté cette année-là au carreau forain. Le carreau comprend toutes les ventes qui sont faites en plein air autour des pavillons par les jardiniers-maraîchers, les cultivateurs des environs de Paris, les facteurs et les commissionnaires recevant de leurs expéditeurs des fleurs, des fruits et des légumes du midi et du centre de la France. Les produits du carreau sont en augmentation constante, parce que les cultures maraîchères se sont beaucoup développées dans les environs de Paris. Seulement, comme les denrées vendues sur le carreau ne sont pas soumises au droit d'abri, on ne peut procéder que par évaluation pour connaître le montant des arrivages. C'est en multipliant le nombre de places délivrées pendant l'année, 1,680,878 par le nombre de kilogrammes de marchandises que chaque place est estimée recevoir, soit 150 kilog., qu'on est arrivé au

chiffre approximatif de 252,131,700 kilog. Ce chiffre, réuni à celui de 115,406,327 kilog. que nous citons tout à l'heure, donne un total de 367,538,027 kilog. qui représente le poids des marchandises de toutes espèces introduites aux Halles pendant l'année 1894.

Ce chiffre ne représente pas tout l'approvisionnement de Paris qui devrait comprendre les vins, les farines, etc., la viande même qui est vendue aux Halles centrales ne constitue qu'une partie la plus faible de la quantité totale de viande introduite et consommée à Paris. Il y a en effet pour les bestiaux le grand centre d'approvisionnement qu'est le marché de La Villette, où la viande arrive sur pied, tandis qu'aux Halles on reçoit seulement de la viande abattue. Il en a été introduit aux Halles 39,421,463 kilog. sur une introduction totale à Paris de 180,749,700 kilog. Ces chiffres sont d'ordinaire plus élevés; ainsi, en 1893, les Halles avaient reçu 47,027,358 kilog. sur une introduction de 193,915,472 kilog., mais, en 1894, les arrivages se sont sentis de la grande sécheresse de 1893, car les producteurs ont conservé une partie de leurs animaux pour ramener leurs troupeaux au nombre de têtes qu'ils comptaient avant 1893. Sur ces 39,421,463 kilog. de viande introduits aux Halles, la viande de bœuf et la viande de veau figurent pour des quantités à peu près égales; la première pour 14,340,105 kilog. et la seconde pour 14,488,655 kilog. La viande de mouton n'y figure que pour 6,181,310 kilog. et celle de porc pour 4,411,384 kilog. Ces envois sont faits par un certain nombre de bouchers de province pour lesquels c'est maintenant une opération annexe assez importante que d'expédier des animaux abattus à Paris.

Pour la viande de bœuf, les expéditeurs appartiennent surtout aux départements de la Sarthe, de Maine et Loire, de la Mayenne, de la Manche, du Calvados, de l'Orne, de la Charente, de l'Eure et Loire, de la Marne, etc. Pour la viande de veau, les envois sont faits surtout par le Calvados, la Sarthe, la Charente, la Charente-Inférieure, le Loir-et-Cher, l'Indre-et-Loire, etc. La viande de mouton est expédiée par la Creuse, le Vaucluse, la Drôme, la Haute-Vienne, la Sarthe, etc., et la viande de porc par le Calvados, le Loir-et-Cher, la Creuse, le Cher, etc.

L'étranger a concouru à cet approvisionnement dans une faible mesure, bien que 1894 ait présenté une augmentation de 350,723 kilog.

Maison de gros en **Epicerie, Vins et Liqueurs**

Importations dir ctcs des lieux de provenance, de tous les articles qui font l'objet de son commerce. Assortiment complet en marchandises de première nécessité, telles que

THES, CAFES, SUCRES, MELASSES, SIROPS, FRUITS SECS, POISSONS, ETC.

GRANDE VARIETE DE FINES DENREES ET CHOIX CONSIDERABLE DE VINS ET LIQUEURS DES MEILLEURES MARQUES DONT ELLE A LE MONOPOLE DE PLUSIEURS

HUDON, HEBERT & CIE, 41, rue St-Sulpice, et 22, rue De Bresoles, **MONTREAL**

par rapport à 1893. Les importations de viandes fraîches étrangères se sont élevées à 973,733 kil., dont 428,594 kilog. de viande de porc venue de Belgique et de Hollande. La Suisse a expédié des aloyaux de bœuf; l'Australie de la viande de bœuf: 2,070 kilog. en 1894.

Si les Halles ne reçoivent qu'une faible partie des quantités totales de viande introduites à Paris, il n'en est pas de même quand il s'agit de la volaille et du gibier. Sur 25,178,990 kilog. de volaille et gibier introduits à Paris en 1894, les Halles en ont reçu 20,486,092 kilog. dont 18 millions, 554,167 kilog. venant de France et 1,931,925 kilog. de l'étranger. Les départements qui ont fait les plus forts envois ont été l'Eure et-Loir, le Loiret, la Loire-Inférieure, l'Indre, la Vendée, l'Indre-et-Loire, le Loir-et-Cher, la Côte-d'Or, l'Ain, l'Yonne et l'Eure. On a compté l'envoi de 6,058,495 poulets dont le poids est évalué à 9,087,742 kilog., soit à peu près la moitié des envois de volaille faits par les départements. — (A suivre.)

Hautement recommandés par les juges aux Expositions Universelles et par les chimistes pour leur pureté. La Bière et le Porter de Labatt, de London.

REVUE COMMERCIALE

ET FINANCIERE

Montréal, 19 août 1894.
FINANCES

A Londres, on cote les capitaux disponibles sur le marché libre de 1½ à 1¼ p. c. Le taux d'escompte de la banque d'Angleterre est à 2 p. c.

A Paris, la rente 3 p. c. se cote à frs 105.02½ à terme.

A Montréal, les prêts à demande se font 3½ à 4 p. c. Les billets de clients s'escomptent aux taux de 6 et 7 p. c.

Les banques vendent leurs traites entre elles: à 60 jours à une prime de 8 9/16 à 9 11/16; à demande, de 9 à 9½. Sur le comptoir la prime est: à 60 jours de 9 à 9½; à vue de 9½ à 9¾ et par le câble à 10. Le papier de commerce se négocie à 60 jours à une prime de 8½ à 8¾ et les traites documentaires à 8½.

Le papier court sur Paris vaut 5.16½. L'argent en barre vaut à New-York 52½ c et à Londres 24d.

La Bourse de Montréal semble se livrer au repos, les transactions diminuent. Les valeurs favorites de la spéculation ont seules donné lieu à quelques transactions suivies. Les cours sont toujours bien tenus et même parfois en hausse.

Voici les prix auxquels ont été opérées les dernières ventes dans le courant de la semaine finissant jeudi soir:

Valeurs de banques:

Banque de Montréal.....	234½
" Toronto	227½
" Commerce	128½

" des Marchands.....	175
" Molsons.....
" British.....
" d'Halifax.....
" Union.....
" Ontario.....
" Hochelaga.....
" Québec.....
" Nationale.....
" East, Townsh.....
" Ville-Marie.....	70½

Les banques canadiennes sont cotées en clôture comme suit:

	Vendeurs	Acheteurs
Banque du Peuple.....
" Jacques-Cartier.....
" Hochelaga.....	140	139½
" Nationale.....	90
" Ville Marie.....	100	73

Valeurs industrielles:

Gaz de Montréal.....
Colored Cotton (bons).....
" (actions).....
Montreal Cotton.....
Dominion Cotton.....
Royal Electric.....	132

Compagnies de transport:

Can. Pac. Ry.....	71
Toronto St. Ry.....	80½
Montreal St. Ry. [ancien].....	219
" [nouveau].....	210½
Halifax St. Ry (actions).....	108
" " (bons).....
St. John St Ry.....
Cornwall St Ry.....
Duluth ord.....	4½
Duluth pref.....
Rich. & Ont (actions).....
" " (bons).....

Valeurs diverses:

Montreal Telegraph.....	175
-------------------------	-----

...La **CANADA LIQUOR CO.,** Limitee

Successeurs de AND. BRISSET & FILS.

.....21, 23, 25, rue Gosford, Montréal

ONT TOUJOURS EN STOCK
UN ASSORTIMENT COMPLET DE

CLARET, PORT, SHERRY, MALAGA, MADERE, COGNAC, RHUM, CONSERVES ALIMENTAIRES, ETC.

SEULS AGENTS AU CANADA POUR LES MARQUES:

RHUM ST. JAMES, AMER PICON, CLARET MONTFERRAND de Mareaux, de Bordeaux,

GIN WICKEN, (Ce gin, de qualité supérieure et d'un goût agréable, a obtenu les plus hautes récompenses aux expositions internationales.

ECHANTILLONS ET PRIX ENVOYES SUR DEMANDE.



A VOTRE SANTÉ

LE
Whisky Dewar
EST SANS EGAL

LE
Whisky Dewar
FAVORI DES SOUVERAINS
GARDE
LA SUPREMACIE



A VOTRE SANTÉ

Cable Commercial (actions).....	178 1/2
" " (bons).....	107
" " enreg.....	106
Postal Telegraph.....	
Bell Teleph (actions).....	
" (bons).....	
West. Loan & Trust.....	
Loan & Mortgage.....	
Northwest Land.....	49
Windsor Hotel.....	
Heat & Light Co (actions).....	
" (bons).....	
Canada Paper (bons).....	

COMMERCE

La température n'a pas été très favorable au mouvement des affaires; mais, en général, le ton du marché est à la fermeté. La hausse du prix du blé et des farines, du fromage, du beurre et des œufs indique assez le ton général de la situation.

Nous avons cette semaine les débuts de l'exposition qui tiendra ses portes ouvertes jusqu'au 28 courant. Pendant huit jours environ nous verrons une affluence de visiteurs et d'acheteurs dans la ville; il en résultera, nous l'espérons, de bonnes ventes et un courant d'affaires importants auquel le commerce de détail prendra part. Nous conseillons à nos lecteurs de soigner tout particulièrement la bonne tenue de leur magasin et de leurs vitrines pendant ces jours d'abondance.

Cuir et peaux—Par suite de la rareté des peaux les tanneurs ont augmenté leurs prix. Le commerce a dû suivre et notre liste se trouve changée. La fermeté des cours faisait prévoir depuis

un certain temps une hausse et nos lecteurs qui ont suivi nos revues n'ont pas été surpris et ont fait leurs achats au bon moment.

Les peaux sont toujours aux prix cotés à notre liste de prix courants.

Draps et nouveautés—Les ordres continuent à arriver de la campagne et plusieurs marchands ont annoncé leur visite à leurs fournisseurs pendant le temps de l'Exposition. A la ville, les détailliers achètent peu; beaucoup de leurs clients sont à la campagne et la saison a cessé de leur être propice.

Epiceries, vins et liqueurs—La demande est bonne pour les articles de vente courante.

Les sucres en général sont à prix ferme, cependant les marchands ont décidé de vendre le granulé à 1/2 cent de moins. On cote cette qualité à 4/2 en quart et à 4/2 en demi-quart. Cette baisse de prix est due à la concurrence que se font entre eux les épiciers de gros et non à une baisse dans le prix des sucres en raffinerie.

La demande en sirops raffinés est toujours très restreinte; en mélasse elle est régulière aux anciens prix qui restent soutenus.

Les cafés rôtis de Rio font 1 cent de moins nous les cotons de 16 à 19 1/2 la lb.

Les thés se vendent toujours couramment aux prix réguliers.

Le sel est plus facile, nous baissons nos cotes pour les sels en quarts.

Deux articles des conserves alimentaires doivent attirer l'attention des épiciers en ce moment. Ce sont les tomates et le blé d'Inde en boîtes. Les empaque-

ments n'ont pas encore commencé la mise en boîte; bien qu'il n'y ait pas encore de péril en la demeure pour le blé d'Inde, on ne saurait en dire autant des tomates qui pourrissent au moment de mûrir. Les tomates atteindront donc de bons prix avant peu; nous le répétons depuis longtemps et la hausse que nous avons signalée n'a pas encore dit son dernier mot.

Au moment de mettre sous presse, on nous apprend que la maison Armour a augmenté le prix de ses conserves de viande. Le Corned beef se vend 5 cent de plus par lb, et le bouff (chipped dried) vaut maintenant ici de \$3.25 à \$3.40 la doz. de boîtes.

On n'a pas encore établi les nouveaux prix pour les autres conserves; ils le seront la semaine prochaine et peut-être même avant.

Les fruits secs ont tous à prix très fermes et les stocks diminuent rapidement, notamment pour les noix, les raisins de Corinthe et les sultana. Il a été expédié hier un char de ces derniers à Winnipeg. Il est arrivé cette semaine des raisins de Valence, nouvelle récolte, les prix sont de 6 à 6 1/2 la lb.

Les farines préparées subissent une hausse de 10 cent par caisse.

Huiles et graisses—L'huile de lin crue et l'huile de lin bouillie ont augmenté de 1 cent par gallon. On cote: huile crue de 41 à 42 cent et l'huile bouillie de 41 à 45 cent.

Salaisons, saindoux, etc.—Les prix des lards sont très fermes; ceux de Chicago se vendront même à une avance de 50 cent sur les prix de la semaine dernière.



REGISTERED
TRADE
MARK

LION

L

BRAND

Confitures, Gelées et Marmelades de Fruits

GARANTIES FRUITS ET SUCRE

Pour Ménages et pour le Commerce

Spécialement préparées pour l'usage des Pâtisseries, Boulangers, Confiseurs, etc.; pour Ménages, Clubs, Lycées, Convents, Hôpitaux, etc. etc.
PRIX SPÉCIAUX pour commandes excédant 1 tonne (2,000 lbs).
Avec VINAIGRES PURS, garantis sans addition d'acide. Conservés au vinaigre, etc.
La plus grande usine du genre dans la Péninsule.

MICHEL LEFEBVRE & CO.,

MONTREAL

Négociants Industriels.

DEMANDEZ
LE CATALOGUE
H.W. PETRIE
DE
MACHINES NEUVES ET DE
TORONTO CANADA

Brisson et Allge

Place d'Armes, Montréal.

Cette institution est une des mieux organisées du pays. Le programme comprend l'écriture de la main, l'arithmétique, le dessin, la géométrie, la correspondance, le droit commercial, la sténographie, la comptabilité, la cartographie, l'anglais, le français, la préparation aux examens du Collège, etc. Les cours du jour recommencent le 15 SEPTEMBRE 1907. L'enseignement se fait en anglais par des professeurs d'expérience. Un cours préparatoire est annexé au Collège. Salles spéciales pour dames. Demandez le prospectus. (Téléphone 309)

GAZA & LORD, DIRECTEURS

• • MAISON FONDÉE EN 1842 • •

L. Chaput Fils & Cie

EPICIERS EN GROS

ET IMPORTATEURS DE

THES, VINS et LIQUEURS

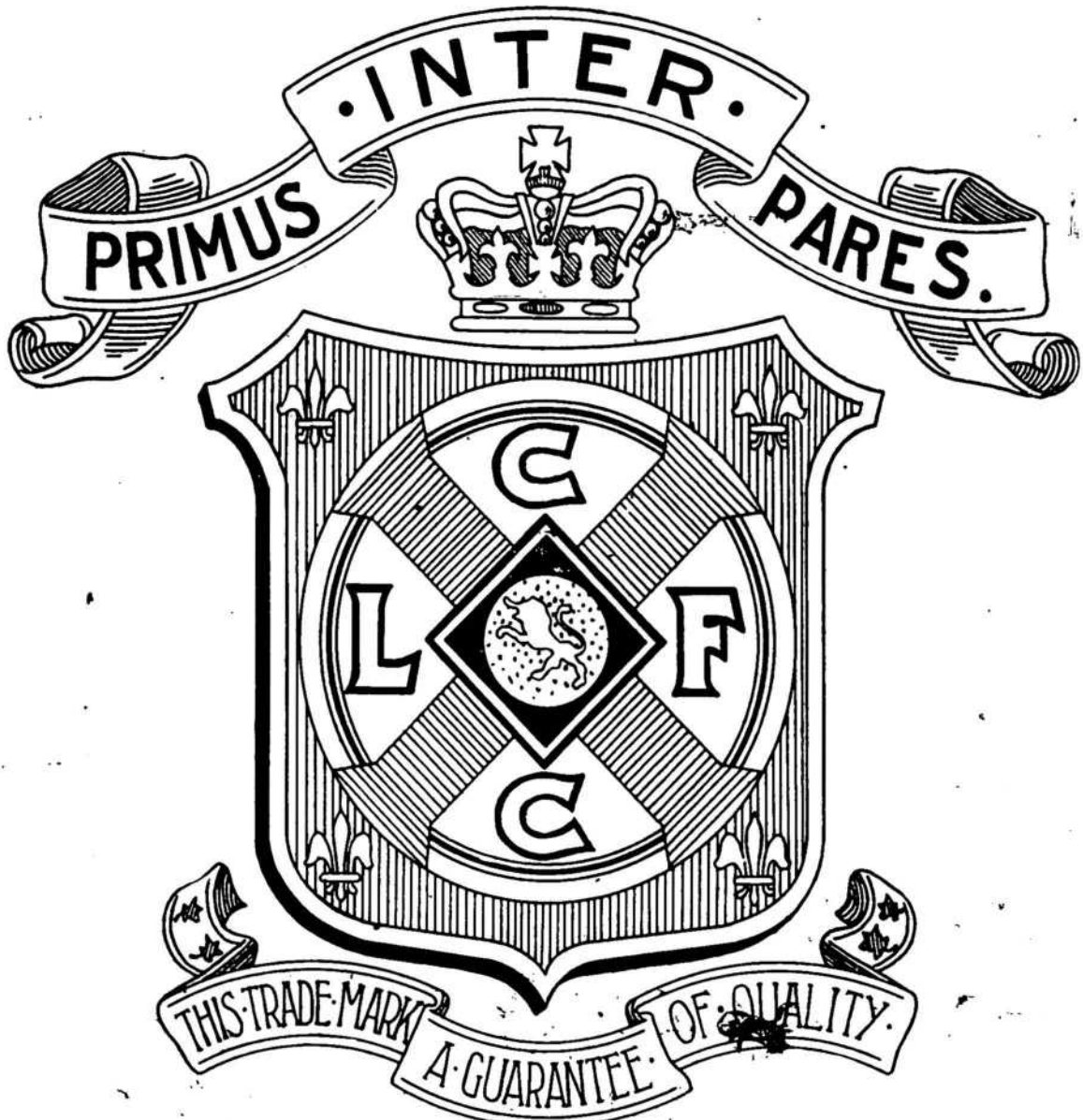

TRADE MARK COPYRIGHTED 1897

CETTE MARQUE DE COMMERCE
(EN REGISTREE)
EST UNE GARANTIE DE QUALITE

MONTREAL

POUDRE A PATE

COOK'S FRIEND

Le Neg Plus Ultra de la Qualité

Amène la clientèle...
et la maintient.



TOUS LES EPICIERIS DE GROS

Venden de la **COOK'S FRIEND**

La Seule Veritable...

FABRIQUEE PAR W. D. MCLAREN, MONTREAL

BERNIER & CIE Marchands de Graines

GRAINES DE SEMENCES, GRAINE FOURAGERES, ETC.

CORRESPONDANCE

Bureau et En repo :-

SOLLICITEE.

PRES DE LA GARE DU GRAND TRONG, **ST-HYACINTHE**

au moment où nous paraîtrons, soit de \$15.50 à \$16.00.

Notre marché est fortement approvisionné en saindoux purs panne qui sont à prix relativement bas comparés aux graisses composées. Ces dernières se trouvent, par le fait, quelque peu délaissées.

Les jambons et le lard fumé sont fermes aux anciens prix.

Revue des Marchés

Montréal, 19 août 1897

GRAINS ET FARINES

MARCHÉS ÉTRANGERS

Les derniers avis reçus par le câble au Board of Trade, cotent comme suit. les marchés du Royaume-Uni, à la date d'hier :

"Londres — Chargements à la côte : blé et maïs sans affaires. Chargements en route : blé, vendeurs en baisse de 3d à 6d ; maïs, plutôt plus facile. Marchés anglais de l'intérieur : blé, ferme. Liverpool — Blé et maïs disponibles, fermes. Farine première à boulanger de Minneapolis, 24 sur futurs ; 6 1/2 10d septembre ; 6s 10d octobre ; 6s 10d décembre. Maïs tranquille, 3s 3/4 août et septembre ; 3s 1 1/4 octobre ; 3s 3d déc."

A Paris, hier, c'était jour de fête. Les marchés français de l'intérieur sont tranquilles.

Nous lisons dans le *Marché Français*, du 31 juillet :

Les travaux de la moisson se sont poursuivis cette semaine dans de bonnes conditions, à part quelques pluies qui, durant les premiers jours de la huitaine, ont un peu contrarié les coupes de blé dans la région du nord.

En ce qui concerne le rendement, les avis sont de plus en plus défavorables, le centre s'en est déjà livré à quelques battages, qui n'ont fait que confirmer les dernières appréciations défavorables.

Dans le nord et le nord-ouest, les renseignements sont également médiocres

et la gerbe ne donne pas ce qu'on en espérait il y a un mois ; partout il y a moins-value sérieuse sur l'année dernière, sans qu'il soit encore possible d'en préciser l'étendue ; il faut pour cela attendre que les battages aient eu lieu plus en grand.

Les avis concernant les récoltes en Europe sont dans l'ensemble aussi peu encourageants et c'est vers l'Amérique que se dirige maintenant toute l'attention du commerce.

A Chicago le blé a monté hier de 5 points en dépit des câbles plus bas de l'étranger ; cette hausse a été motivée par les mauvaises nouvelles reçues du Nord Ouest au sujet de la récolte. Il est évident qu'avec une récolte pauvre dans la plupart des pays à blé d'Europe, on comptait beaucoup sur celle d'Amérique pour combler les manquants ; si celle-ci ne tient pas à son tour les promesses qu'elle avait fait concevoir les déficits qui en résulteraient pour la consommation générale pousseront à la cherté des prix.

La confiance est telle sur les principaux marchés qui suivent Chicago que le blé de décembre est aussi fort que celui de septembre.

On cotait hier, le blé disponible sur les différents marchés des Etats-Unis :

Chicago, No 2, du printemps.....	89 1/2
New-York, No 2, rouge.....	98 1/2
Duluth, No 1, dur.....	96
Detroit, rouge No 2.....	91

Les principaux marchés de spéculation ont fermé comme suit, à la date d'hier :

	Sept.	Déc.
Chicago.....	88 1/2	88 1/2
New-York.....	94 1/2	93 1/2
Detroit.....	91	...
Duluth.....	...	80 1/2

Voici les prix en clôture sur le marché de Chicago pour chaque jour de la semaine écoulée pour les livraisons futures :

	Sept.	Déc.
Judi.....	83 1/2	82 1/2
Vendredi.....	91 1/2	80 1/2

Samedi.....	84	82 1/2
Lundi.....	85 1/2	84
Mardi.....	83 1/2	82 1/2
Mercredi.....	88 1/2	88 1/2

Le blé d'inde et l'avoine avancent en sympathie avec le blé. On cotait hier en clôture sur le marché de Chicago : Blé d'inde, 28 1/2 août ; 28 1/2 septembre ; 30 1/2 décembre ; 32 1/2 mai. Avoine, 17 1/2 août ; 18c septembre ; 19 1/2 décembre, et 21 1/2 mai.

MARCHÉS CANADIENS

On lit dans le *Commercial* de Winnipeg en date du 16 courant :

La température a été modérée cette semaine et le temps variable ; la fin de la semaine a été marquée par une pluie fine ici. La dernière huitaine a été la plus menaçante de la saison sous le rapport de la grêle qui est tombée sur plusieurs points, d'après les rapports.

Un fort orage s'est fait sentir jeudi soir à Brandon, Rapid City, Douglass, Elkhorn et sur d'autres points. L'orage était accompagnée d'une tempête de vent et la foudre et la grêle ont tombé dans plusieurs endroits. On signale aussi la grêle à Dauphin et à Foxton. On ne croit, d'après les rapports parvenus jusqu'à présent que les ravages de la grêle se soient étendus sur de grandes superficies. La moisson est en bonne marche dans beaucoup de districts."

Nos renseignements particuliers nous font croire au contraire que les dommages causés aux récoltes par la grêle sont considérables. On nous dit que, dans un seul district, il y aurait eu une perte d'environ 900,000 minots, et que, dans l'ensemble, on pourrait calculer à 1,500,000 minots les dégâts causés par la dernière tempête de grêle.

On télégraphie de Toronto, le marché d'Ontario comme suit :

"Marché tranquille ; farine, tranquille et ferme ; straight rollers, cotés de \$4.10 à \$4.15, fret Toronto. Blé, demande bien active ; prix fermes ; blé rouge nouveau vendu au dehors à 78c, le blanc rapportant de 79 à 80c ; le blé blanc, vieux, est coté à 81c. Blé dur

NOUS SAVONS

que les temps sont durs, que l'argent est rare, les crédits longs, la collection difficile et nous avons marqué nos marchandises en conséquence. Nos échantillons de

Chaussures de Printemps

sont supérieurs à tous ceux qui les ont précédés et nos **Prix plus que raisonnables.** Malgré que la majorité se plaint du peu de commerce qu'il y a

NOUS IGNORONS

ce que c'est que de reculer dans les affaires. Avez vous besoin de **Chaussures, Claques, Vernis, Lacets**, en gros ? Ecrivez nous, notre voyageur ira vous voir.

Si d'autres marchands sont trop sévères, nous vous donnerons satisfaction. Il faut vivre et laisser vivre. Si vous venez à Québec, entrez nous voir.

J. H. BEGIN,

CHAUSSURES EN GROS

121 rue St-Joseph, Québec.

J. A. VAILLANCOURT

MARCHAND DE PROVISIONS ET

Commissionnaire en Beurre et Fromage

Achète aux plus haut prix du marché, et vend à commission tous les produits de la ferme. Attention spéciale donnée aux consignations de Beurre et Fromage.

Avances libérales sur consignations.

Fournitures générales pour beurrieres et fromageries, Tinettes en belle épinette blanche 80, 60, 70 lbs. Spécialité de tinettes pour beurrieres. Boîtes carrées paraffinées de 56 lbs. pour l'expédition du beurre. Bois de boîtes à fromage.

Les Meilleurs Sels Higgins, Ashton et Windsor, pour beurrieres.

SOLLICITE LA CONSIGNATION DE
TOUTES SORTES DE PRODUITS AGRICOLES.

333 et 335, rue des Commissaires, Montréal.

No 1 de Manitoba vendu à 90 et 91c, Fort William et 95½c Goderich; No 2 dur de 92 à 93c. Goderich. Son, tranquille ici de \$10 à \$11. Sarrasin, demande limitée, prix nominal. Orge, tranquille; prix nominal. Avoines, tranquille; bonne demande; blanche vendue de 22 à 22½c, onest, et mélangée, à 21½c. Pois, tranquilles; ventes au dehors à 44c nord et ouest, Farine d'avoines, tranquille; prix soutenus de \$3.10 à \$3.20 pour lot de char sur rail. Blé d'Inde, bonne demande; prix soutenus; ventes au dehors de 27 à 28c. Seigle, ferme; ventes au dehors de 40 à 42c; ce dernier prix à l'est."

Le marché de Montréal accuse un mouvement de hausse en sympathie avec les marchés étrangers. Il a été offert, par un meunier d'ici, 94c pour un fort lot de blé à Fort William, l'offre ne semble pas avoir été acceptée.

Le blé d'Ontario est en bonne demande pour l'exportation et se paie au prix du blé dur de Manitoba sur notre place. On parle d'une vente de 100,000 minots qui aurait été faite mardi.

Les meuniers ont mis, hier après-midi, une nouvelle avance de 25c par baril sur la farine de blé, nous changeons nos cotes en conséquence. La demande est plus forte que jamais; on a reçu, chez un seul meunier, ces jours-ci des commandes des Provinces Maritimes pour un plein chargement de navire. Les ordres de l'étranger ne viennent plus; nos prix ici sont comparativement plus élevés que ceux des marchés anglais.

L'avoine n'a pas suivi la hausse sur les blés. Pour les autres grains les prix sont généralement fermes à nos cotes.

Les farinés d'avoine sont tranquilles et sans changement.

Les issues de blé sont négligées aux anciens prix.

GRAINS

Blé roux d'hiver, Can. No 2.	\$0 00 à 0 00
Blé blanc d'hiver " No 2.	0 00 à 0 00
Blé du Manitoba No 1 dur.	1 00 à 1 05
" No 2 dur.	0 96 à 1 00
Blé du Nord No 1.	1 00 à 1 05
Avoine blanche No 2.	0 28 à 0 28½
Blé d'Inde, Canadien.	0 33 à 0 34
Pois, No 2 par 60 lbs.	0 53½ à 0 53½
Orge, par minot.	0 31 à 0 32
Sarrasin, par 48 lbs.	0 41½ à 0 42½
Seigle, par 56 lbs.	0 41 à 0 42

FARINES

Patente d'hiver.	\$4 40 à 4 50
Patente du printemps.	0 00 à 5 65
Straight roller.	4 25 à 4 30
Forte de boulanger (cité).	0 00 à 5 25
Forte du Manitoba.	4 75 à 4 90

FARINE D'AVOINE

Farine d'avoine standard, en barils.	\$3 30 à 3 60
Farine d'avoine granulée, en barils.	3 60 à 3 80
Avoine roulée, en barils.	3 40 à 3 60

FROMAGE

MARCHÉ ANGLAIS

MM. Marples, Jones & Cie, nous écrivent de Liverpool le 6 août:

"Le marché est plus ferme, le fromage canadien de choix frais réalise 40s. mais presque toutes les transactions se font autour de 36s. sur le fromage tout crème des Etats un peu échauffé.

"Nous cotons:

Canadien coloré, frais, choix... 40 à 41s.
Can. et E. U., blanc, très fin..... 39 4 40s.
E. U. coloré, très fin..... 39 à 40s.
Blanc et coloré, fin..... 35 à 37s.
Qualités moyennes..... 28 à 30s.

Importations du Canada et des Etats-Unis 27,897 boîtes.

MARCHÉS AMÉRICAINS

Canton, 14 août—Les ventes ont été de 2,200 grosses boîtes à 8½c; 1,000 petites à 8½c.

Watertown, 14 août—Les ventes ont été de 7,000 boîtes au prix de 8 à 8½c.

Ogdensburg, 14 août—Il a été offert 2,035 boîtes. Les ventes ont été de 654 à 8½c.

Utica, 16 août—Les ventes ont été de 534 grosses boîtes de coloré à 7½c; 5,605 do à 7½c; 1,020 grosses boîtes de blanc à 7½c; 92 do à 7½c; 345 petites boîtes de blanc à 8c; 133 petites boîtes de coloré à 8½c.

Little Falls, 16 août—Les ventes ont été de 760 grosses boîtes de coloré à 8c; 440 grosses boîtes de blanc à 7½c; 120 petites boîtes de blanc à 7½c; 1,864 do à 8c; 38 do à 8½c; 1,082 petites boîtes de coloré à 8c; 2,444 do à 8½c.

MARCHÉS D'ONTARIO

Brockville, 12 août—Il a été offert 915 boîtes de fromage blanc et 1545 de coloré. Le tout vendu à une moyenne de 8½c.

Kingston, 12 août—Il a été offert 1540 boîtes. Il en a été vendu que 260 boîtes, à 8½c.

Chesterville, 12 août—Il a été offert 1200 btes, dont 532 de coloré et la balance de blanc. Le blanc a été vendu 8 9/16c et le coloré 8½c.

Barrie, 12 août—Il a été offert 1116

B. HOUDE & CIE

Les plus grands **Manufacturiers de Tabacs** Coupés et en Poudre du Canada.

Les noms de nos Célèbres Tabacs sont..... HUDSON, (à fumer et à chiquer). MORNING DEW, (Virginia Flake Cut). GOLDEN LEAF, (Virginia Cut Plug.)

Nos Tabacs en Poudre sont..... Rose No 1, Rose Extra, Rose & Fève, Naturel No 2.

— ECHANTILLONS ET LISTE DE PRIX ENVOYES SUR DEMANDE —

BUREAUX:

ENTREPOT et MANUFACTURE:

No 350 rue Saint-Jean **QUEBEC** 189 a 197 rue Richelieu

A. A. AYER & Co.

Agents dans les principales villes du Canada, Etats-Unis et Angleterre.

Bureau : 576, rue St-Paul, Montreal.



Exportateurs de

BEURRE..et..FROMAGE

B. DE POSTE 2321.

ALEX. W. GRANT

TELEPHONE 1263.

Exportateur de Fromages et Marchand à Commission

Nous payons le plus haut prix du marché pour le meilleur Beurre et Fromage. Nous garantissons de donner entière satisfaction sur toutes consignations. Seul agent pour la célèbre présure "Eureka" et le sel de beurre de Worcester.

33, 35 et 37 RUE WILLIAM, MONTREAL.
2 à 6 HARRISON STREET, NEW YORK.

HODGSON BROTHERS EXPORTATEURS ET MARCHANDS A COMMISSION DE Fromage et Beurre

TELEPHONE 366.

65, 67, 69, RUE WILLIAM, MONTREAL.

B. DE POSTE 637.

Nous sommes en communication directe avec tous les principaux négociants d'Angleterre et nous pouvons toujours obtenir les plus hauts prix sur consignations. Nous avons aussi constamment en mains un fort approvisionnement de fournitures pour beurres et fromages aux plus bas prix, aussi matériel pour boîtes, etc. Attention spéciale donnée aux consignations de Beurre et Fromage. Avances libérales sur consignations. Entrepôt froid de première classe à prix réduits. Prix spéciaux sur demande.



LONDON, ONT.
SAPANK, ...
HALLVILLE, ...
BROOKVILLE, ...
ST HYACINTHE, QUE

btes de coloré et 100 de blanc. Les ventes ont été de 1000 btes à 8½c ; 100 à 7½c, et la balance à 8 1, 16c.

Iroquois, 13 août—Il a été offert 581 de coloré et 283 de blanc ; 8½c offert ; aucun résultat.

Perth, 13 août—Il a été offert 1200 btes de blanc. Le tout vendu de 8½ à 8½.

South Finch, 13 août—Il a été offert 700 boîtes de blanc et 70 de coloré. Le tout vendu au prix de 8 11½ à 8½.

Brantford, 13 août—Il a été offert 2825 boîtes de fromage. Les ventes ont été de 100 boîtes à 8½c ; 155 à 8 5/16c ; 955 do à 8 7/16c et 270 à 8½c.

London, 14 août—Il a été offert par 8 fabriques 749 boîtes de coloré de la dernière quinzaine de juillet et 850 boîtes du mois d'août. Les ventes ont été de 80 boîtes à 8 7/16c ; 829 do à 8½c.

Belleville, 17 août—Il a été offert par 25 fabriques 1510 boîtes de blanc et 150 de coloré. Les ventes ont été de 165 de blanc à 8 13/16c 455 do à 8½c et 50 do à 8 11/16c.

Madoc, 17 août—Il a été offert 635 boîtes. Le tout vendu à 8 11/16c.

Ingersoll, 17 août—Il a été offert 1887 boîtes dont 680 de blanc. Les ventes ont été de 300 boîtes de blanc à 8½c.

Campbellford, 17 août—Il a été offert 750 boîtes de blanc. Les ventes ont été de 485 à 8½c et 130 à 8½c.

Woodstock, 18 août—Il a été offert 4933 boîtes dont 1868 de blanc. Les ventes ont été de 600 à 8½c ; 480 à 9c ; par la suite plusieurs lots ont été vendus à 9c.

Napanee, 18 août—Il a été offert 340 boîtes de blanc et 221 de coloré. Il n'en a été vendu que 85 boîtes à 8½.

Picton, 18 août—Il a été offert par 14 fabriques 861 boîtes. Les ventes ont été de 350 à 9½c.

Tweed, 18 août—Il a offert par 12 fabriques 550 boîtes. Le tout vendu à 9c.

MARCHÉ DE QUÉBEC

Oowansville, 14 août—Il a été offert par 25 fabriques 1.469 boîtes. Les ventes ont été de 214 à 8½c ; 545 à 8½c et 207 à 8½c.

MARCHÉ DE MONTRÉAL

Depuis notre dernière revue, le marché anglais a mieux répondu à l'état de notre propre marché pour le fromage. Dès vendredi dernier, il y avait une petite avance, elle s'est accentuée depuis. Aujourd'hui, le prix du cable commerciale de Liverpool est de 41s 6d soit l'équivalent de 9c.

Ici, le marché est ferme mais sans excitation. Nous cotons le fromage de Québec, choix, de 8½ à 8½c. Ce dernier prix a pu être atteint pour quelques petits lots fantaisie, mais il n'est pas la règle et nous croyons qu'il serait difficile, aujourd'hui même, de trouver à vendre à 8½c pour des quantités de quelque importance même en fromage de choix. Bien que nous voyons la Gazette de ce matin coter de 8½ à 8½c.

La Gazette est peut-être en avance. Nous ne prétendons pas que le prix ne sera pas atteint, mais il ne représente pas celui du marché à l'heure actuelle. Quoiqu'il en soit, nous conseillons à nouveau à ceux qui ont du fromage mûr à point pour le marché de profiter des bons prix actuels. Si la consommation a augmenté la production a peut-être été plus forte encore en proportion ; dans ces conditions et étant donné que la cherté d'un produit tend toujours à en diminuer la consommation, une réaction n'est pas impossible.

Ce qui pourra la retarder et peut-être même faire qu'elle ne vienne pas, c'est la hausse constante dans les prix du blé et des farines, néanmoins il est toujours

préférable de tenir l'argent plutôt que des produits quand on n'a pas l'assurance absolue d'un gain en retardant la vente.

La semaine dernière les exportations ont été de 78,679 boîtes, contre 70,204 boîtes, la semaine correspondante de 1896.

Depuis le 1er mai, les exportations ont été de 964,039 boîtes contre 751,818 boîtes, pendant la période correspondante de l'année dernière.

BEURRE

MARCHÉ ANGLAIS

MM. Marples, Jones & Co., nous écrivent de Liverpool le 6 août :

"Le ton du marché a meilleure apparence cette semaine. Le beurre du Canada et des Etats est plus recherché. Les qualités ordinaires du prix de 50s sont également plus demandées.

"Nous cotons :
Ladles des Etats-Unis, bons... 45 à 50s
Imitation, crémeries, tin. frais 56 à 60s
Irlande, fabriques 76 à 80s
" crémeries, boîtes 80 à 85s
Etats-Unis, crémeries, choix,
en boîtes 80 à 82s
Canada, crémeries, choix, en
boîtes 80 à 85s
Danemark, crémeries, barils ... 94 à 100s
Importations du Canada et des Etats-Unis : 2,636 paquets.

MARCHÉS AMÉRICAINS.

Canton, 14 août—Les ventes ont été de 600 tinettes de beurre au prix de 16 à 16½c.

Utica, 16 août—Les ventes ont été de 128 paquets de crémérie au prix de 15 à 16c.

Little Falls, 16 août—Les ventes ont été de 32 paquets de crémérie au prix de 14 à 15c.



Le Corset Modèle P. & A.

Donne la beauté au buste et procure le confort—
Fait en pur Acier et en Coutil Français
Est léger—Il plait énormément—Prix \$1.00,
valant le double—Fabrication supérieure et
unique—Se vend bien et avec profit. Demandez
nos échantillons.

Montreal Corset Mfg. Co., Farnham, P.Q.

Bureau 3051, RUE NOTRE-DAME, MONTREAL

HIRAM JOHNSON

IMPORTATEUR & EXPORTATEUR

FABRIQUANT EN GROS DE TOUTES SORTES DE

FOURRURES

pour Hommes, Dames et Enfants. Capots, Collets, Mantoux, Robes. Et fait aussi une spécialité de l'exportation des Peaux. Le plus haut prix du marché vous sera payé pour toutes sortes de Pelleteries sèches.

N.B. Le plus haut prix payé pour cure en pain et racine de Ginseng.

494 Rue St-Paul, Montréal.

A. RACINE & CIE

...IMPORTATEURS DE...

Marchandises Françaises, Anglaises,
Allemandes et Américaines

ET

JOBBER EN MARCHANDISES SECHES DE TOUTES SORTES

Departements...

Tweeds, Serges,
Farmer-Satin, Beaver,
Frieze, Doublure à Capots.

Cravates, Collets, Chemises,
Corps et Caleçons,
Mouchoirs, Foulards,
Parapluies, Gants et Mitaines Kid

Couvertes Flanellette
grises et blanches,
Couvertes Laine grises et blanches,
Rugs Voitures,
Couvertes Chevaux.



Departements...

Rubans, Dentelles, Broderies,
Etoffes à Robes,
Etoffes à Manteaux.

Tapis Corde, Tapestry,
Bruxelles,
Prélarts, Rideaux,
Tapis de Tables, Portières.

Coton Jaune,
Coton Blanc,
Cotonades, Flanellettes.
Batiste et
Jeannette.

Nous donnerons une attention toute spéciale
aux commandes envoyées par la malle.....

340 et 342, rue St-Paul, 179 et 181, rue des Commissaires,

MONTREAL.

J. E. ROCHETTE, représentant, 386, rue St-Vallier,

QUEBEC.

Venant d'arriver.....

..RAISINS VALENCE, marque J. Morand & Cie, 4 couronnes, nouvel emballage, qualité supérieure, à très bon marché. Agents pour le COGNAC J. SORIN & Cie, carte bleue et carte rouge, égal aux meilleures marques connues.

A. ROBITAILLE & CIE
MONTREAL

Le Poli "Royal Black Lead"



Ne tache pas les mains ni rougit au feu en exhalant des odeurs empoisonnées comme la plupart des pols en pâte ou liquide. Il conserve son lustre même sur un poêle chauffé à blanc. C'est le poli le plus économique en usage. Il a subi une épreuve de plus de 30 ans.

TELLIER, ROTHWELL & CIE,
Seuls fabricants. MONTREAL.

MARCHÉ DE MONTRÉAL

Le beurre de crèmerie est plus ferme et montre plus d'activité. Les qualités de choix obtiennent assez facilement 18c et comme ils sont recherchés par les exportateurs, on peut espérer voir de plus hauts prix d'autant plus que la température fraîche de tous ces derniers temps permet de fabriquer un beurre se conservant bien. Nous souhaitons du reste que les prix s'améliorent assez pour ne donner la tentation aux crémeries d'abandonner la fabrication du beurre pour se livrer à celle du fromage.

La semaine dernière, il a été exporté 4679 paquets de beurre contre 9,225 pendant la semaine correspondante de 1896.

Depuis le 1er mai les exportations se sont élevées à 57,079 paquets contre 37,817 l'an dernier pour la même période.

Les beurres de ferme restent stationnaires aux anciens prix de 12 à 12½c.

ŒUFS.

A Liverpool, le marché des œufs était sans changements aux derniers avis. On cotait, à la date du 6 courant: œuf frais d'Irlande de 5s 6d à 7s; du continent de 5 à 6s. Les œufs du Canada valaient de 5s 6d à 5s 9d.

Un câble reçu, hier, de Glasgow, cote les œufs canadiens en hausse à 6s, avec bonne demande et prix soutenus.

Les œufs à Montréal ont une avance, on cote maintenant en gros de 11½ à 12c ceux de premier choix; les ordinaires No 1 font de 10 à 10½c, et les ordinaires No 2 de 9 à 9½c.

FRUITS VERTS

Les bananes se paient 25c le régime de

plus que la semaine dernière: pendant une huitaine il n'y avait pas eu d'arrivage; maintenant qu'on en reçoit de nouvelles les prix de \$1.00 à \$1.50 ne seront peut-être pas maintenus longtemps. La rareté des fruits cette année, semble justifier une augmentation dans le prix des pommes; le baril ne se vend pas, pour le moment, moins de \$2 75 et jusqu'à \$3 00.

Il y a maintenant sur le marché des citrons de Naples qui valent de \$5.50 à \$8.00 la boîte de 420. Les bluets sont moins chers à \$1 25 et \$1 40 la grande boîte. Les petits fruits tels que les gadelles, les cassis et les groselles qui touchent à leur fin sont à prix variables suivant l'importance des arrivages.

Les melons d'eau valent de 20 à 25c la pièce et les autres sortes de melons sont vendus de \$3 à \$6 la doz, suivant espèce et qualité.

FOIN PRESSÉ ET FOURRAGES

M.M. Hosmer, Robinson & Co., nous écrivent de Boston le 12 août:

"Les arrivages ont été, la semaine dernière, de 111 chars de foin et 14 de paille pour le marché local. L'an dernier, il a été reçu, pour la semaine correspondante, 57 chars de foin et 27 de paille.

Les recettes sont toujours faibles et le marché sera joliment débarrassé du vieux foin quand le nouveau arrivera en quantités importantes. Les meilleures qualités sont en très bonne demande et obtiendront des prix supérieurs à ceux que nous cotons.

Le prix du nouveau foin n'est pas encore établi, car les acheteurs s'atten-

dent généralement à de bas prix et ne tiennent pas à acheter pour expéditions futures. Nous ne cotons pas le nouveau foin.

La paille de seigle est tranquille. La nouvelle paille arrivée sur le marché est fortement tachée. Nous attendons de plus forts arrivages la semaine prochaine. Très peu de demande pour la paille d'avoine.

" Nous cotons :

Foin, grosses balles, choix à fantaisie.....	\$16 00 à \$16 50
petites balles, choix à fantaisie.....	15 00 à 15 50
moyen à bon.....	13 50 à 14 50
pauvre à ordinaire.....	12 00 à 13 00
trèfle et trèfle mélang.	11 00 à 12 00
Paille de seigle, bonne à choix ...	10 00 à 10 50
d'avoine.....	6 50 à 7 00
de seigle mêlée.....	8 50 à 9 00

Nous changerons rien à nos cotes aujourd'hui; cependant nous dirons que les prix extrêmes ne s'appliquent qu'à des foins de choix; la tendance du marché est moins ferme et les affaires sont plus lentes.

On prétend qu'il sera presque impossible de trouver, dans la nouvelle récolte de notre province, du foin pouvant être classé comme No 1. Le temps n'est guère propice à la récolte et il serait à désirer qu'un peu de soleil et de sécheresse permit enfin d'achever la moisson.

Nous cotons au détail:

Foin pressé No 1, la tonne.....	12 00 à 13 00
do do No 2 do	10 50 à 11 00
Paille d'avoine do	4 50 à 5 00

MINT... PUFF-STRAPS

Nouvelle Spécialité de....

Young & Smylie



RECONNAISSANT que le public à la fine bouche aime l'essence de menthe, nous sommes les premiers à offrir au commerce une réglisse flexible contenant cette essence.

La qualité délicate de notre réglisse flexible est bien connue elle est sans rivale comme saveur et comme fini.

Nos Triple Tunnel Tubes et nos Navy Plugs sont aussi des favoris auprès du public, et sont faits de la même manière, quoique contenant des arômes différents.

Nous recommandons toutes ces marchandises pour le commerce d'été, elles plaisent aux goûts les plus difficiles comme confectons pures, mielleuses et savoureuses.

YOUNG & SMYLIE
BROOKLYN N.Y.

Moulée, extra la tonne.....	18 00 à 20 00
Gru blanc do	00 00 à 17 00
do No 2, do	00 00 à 16 00
Son (Manitoba) do	13 50 à 14 00
do au char (Ontario).....	00 00 à 13 00
Blé d'Inde jaune moulu.....	00 00 à 18 00
Et au char :	
Foin pressé No 1	11 00 à 12 00
do do No 2	9 50 à 10 00
Paille d'avoine.....	4 00 à 4 50

NOTES SPECIALES

La maison Laporte Martin & Oie, offre en ce moment un assortiment de sucres bruts à des prix excessivement bas.

La Canada Electric Co, No 2501, rue Ste Catherine, vient de terminer les travaux d'installation des appareils de téléphone chez les Reves Sœurs Grises de la rue Guy. Ces travaux exécutés avec une célérité ont donné la plus entière satisfaction.

MM. N. Quintal & Fils, nous prient d'informer leur clientèle qu'ils ont conclu leur achat de conserve de fruits et légumes et ils offrent en vente à des prix excessivement bas, pour être livrés au mois de septembre, des tomates, blé d'Inde, pois etc., des marques les plus avantageusement connues.

Notre confrère le Canadian Manufacturer a reproduit dans un numéro spécial qui forme un vrai volume: le tarif Canadien, le tarif des Etats-Unis, le tarif Anglais, l'Acte Britannique des Marques Commerce et le tarif de Terre-Neuve.

C'est un numéro qui a sa place toute

marquée dans les bureaux des commerçants et des industriels.

Laporte Martin & Oie, rapportent une demande très considérable pour le Saumon en conserve, marque "Victoria".

M. Hiram Johnson, marchand de fourrures au No 494 rue St Paul, invite MM. les marchands qui viendront à l'Exposition, à venir visiter son établissement; il fait une spécialité de capots en "Raccoon" et en Windiat, il en a une grande quantité en stock qu'il vendra à meilleur marché que les prix du gros, aussi un assortiment considérable de robes de voitures en chèvre et en musk-ox.

La fabrication des "overalls," chemises négligées, chemises de travail, etc., etc., est une de celle qui compte le plus grand nombre de concurrents. Notre ami, M. Robt. O. Walkins, No 198 rue McGill, s'est créé une jolie clientèle par la vente de ses produits à la marque bien connue "Rooster." Il vend aujourd'hui à presque tous les bons marchands de cette province. La marque "Rooster" est demandée de préférence à cause de la supériorité de sa fabrication.

La maison Tellier, Rothwell et Oie, fabrique sous le nom de Royal Blacklead, un poêle pour poêle qui obtient des succès de plus en plus marqués, il ne tache pas les mains, ne rouille pas au feu et n'exhale aucune mauvaise odeur. Comme il conserve tout son lustre sur un poêle même chauffé au rouge et qu'il est économique, sa bonne renommée est bien justifiée. Nos lecteurs peuvent

s'adresser pour renseignements et liste de prix à la maison Tellier, Rothwell & Oie, 27 rue St Dizier à Montréal.

Messieurs les épiciers trouveront chez Laporte Martin & Oie, des raisins Valence off stalk, nouvelle récolte, sélectionnés et 4 couronnes marque "Rogers" qui viennent de leur arriver.

Les marchands de la campagne qui viendront à la ville pendant la durée de l'exposition pourront avec avantage visiter la maison A. Racine & Co. qui, grâce à son stock très important de marchandises anglaises, américaines, canadiennes et françaises, leur offrira un choix splendide d'étoffes et de tissus de tous genres dans les modèles les plus nouveaux et les plus variés. Les prix, toujours en raison de la qualité, de la marchandise, sont aussi bas qu'il est possible.

Lire, d'autre part, l'annonce de cette excellente maison canadienne.

M. N. F. Bédard, marchand de beurre et de fromage à commission, achète également ces deux produits de ceux qui préfèrent vendre à prix ferme.

Que les propriétaires de fromageries et de beurrieres aient l'habitude d'envoyer leurs produits en consignation ou de vendre ferme, ils peuvent en toute confiance s'adresser à M. N. F. Bédard, 30 à 34, rue des Enfants Trouvés à Montréal.

M. N. F. Bédard jouit dans le commerce d'une réputation enviable qu'il a su s'acquérir par son honorabilité, son exactitude et sa connaissance parfaite du genre d'affaires qu'il a entrepris.

VOUS ACHETEZ

et...

JE VENDS

VINAIGRE "EUREKA"

+ + A L'ESTRAGON + +

ALFRED ROBITAILLE

Le seul Manufacturier de Vinaigre (en entrepot) à

QUEBEC

Justement la saison pour vous procurer les....

EPIGES ENTIERES PURE GOLD POUR MARINADES

Paquets de 5 cts et de 10 cts

En boîtes de 5 et de 10 livres.

Donnez votre ordre maintenant,

et voyez à ce qu'on vous livre la marque PURE GOLD.

PURE GOLD MFG. CO. 31&33 FRONT ST. EAST. TORONTO.

W. H. DUNN, AGENT, No 394 RUE ST-PAUL, MONTREAL

La maison Laporte Martin & Cie. prend les commandes pour toutes les sortes de conserves alimentaires, livrables à l'automne.

“Les marchands qui visiteront l'Exposition ne devraient pas s'en retourner sans avoir fait une visite au magasin de marchandises sèches de A. Racine & Cie, 340 rue St Paul. Ils trouveront là tout ce qu'il leur faut pour leur assortiment d'automne à des prix défiant toute compétition. Ceux qui ne pourront pas venir à Montréal auront le même avantage en achetant de leurs voyageurs qui sont maintenant sur la route avec leurs échantillons au complet.”

Nous attirons l'attention de nos lecteurs sur l'annonce de Wm Busk, de Brantford, Ont., manufacturiers de poêles, fourneaux, fournaies, etc., etc. Le fameux poêle de cuisine Happy-Thought si bien connu de nos bonnes ménagères, est fabriqué par cette maison; il y en a plus de 90,000 en usage par tout le Canada, c'est dire qu'il donne la plus entière satisfaction.

M. J. H. Hanson, No 422 rue St-Paul, est le représentant à Montréal de cette puissante maison.

La Cie The Pedlar Metal Roofing Co. avertie le public qu'elle aura à l'Exposition de Montréal dans la bâtisse centrale un assortiment d'échantillons de ses principaux produits.

Elle désire spécialement la visite des Supérieurs de maisons d'Education et de MM. les Commissaires d'Ecoles pour leur montrer l'acier ornemental pour murs et plafonds. Ces murs et plafonds sont hygiéniques, beaux durable et indispensables pour la santé et la sûreté du professeur et de l'élève, pas d'accident comme celui-ci à craindre, London Ontario mai 13, à l'école Victoria hier un morceau de plafond en enduit est tombé sur les élèves, et plusieurs ont reçu des blessures douloureuses; on a été obligé de fermer cette classe.

Pour tout renseignements s'adresser au Représentant de la Cie. à Montréal. M. J. Benjamin Dagenais, Entrepreneur No 210 rue Guy, Tel. Bell 8118.

PROVINCE DE QUEBEC

Cour Supérieure.

ACTIONS.

DÉPENDEURS.	DEMANDEURS.	MONTANTS
Absents		
Archambault E. et al.	N. Demers	112
Brome Canton		
Hunter A. A.	S. Seafield	140
Clarenceville		
McClay Dme Almira	P. Brady	135
Dunham Canton		
Nadeau Chs	S. Wilkinson	182
Farnham		
Larkin Frank	M. Murdock	113
Seale J. W.	Welland Vale Mfg Co	108
Stevenson Byron R.	R. Bucknam	187
Farnham E.		
Hulburt Howard S.	The Colonial M. L. ass. Co.	143
Hallifax		
Powell Jas.	O. E. Gauvreau et al	189
Lévis		
Naulin Jos.	J. B. Michaud et al	158
L'Union St-Joseph	A. Gagnon	700
Marieville		
Benoit Olivier	E. Roudeau esq (Domm)	400
Montréal		
Archambault J. L.	G. W. G. Inour	115
Association Athlétique amateur Le National		220
Beaulieu J.	N. Meunier	3e cl.
Berthiaume J. E.	Dame A. Dagenais et al	2e cl.
Boschen F. W.	E. Heald	613
Burnside J. et al.	E. Choquette et al	146
Beauchamp T. A.	Dame E. Smart	150
Bouque F.	T. Robertson & Co	245
Benoit C. et al.	F. Lauzon	172
Burns T.	A. Cousineau	5e cl.
Canadian Pacific Ry Co.	W. Jarvis	100
Comte J. L.	I. Strachan	137
Cie Chemin de fer St-Laurent et Adirondack	J. Rufange	2e cl.
Cie Chemin de fer St-Laurent et Adirondack	Dme M. L. Milord	1e cl.
Cie Chemin de fer St-Laurent et Adirondack	C. Faubert	1e cl.
Cie Chemin de fer St-Laurent et Adirondack	H. Marchand	1e cl.
Cie Chemin de fer St-Laurent et Adirondack	F. Hebert	1e cl.
Charpentier M. E.	O. Ostiguy et al	166
Coyle H. J.	H. Lussier	100
Drolet B.	Z. Gascon	168
Dominion Cotton Mills Co.	Dme G. Gagnon	1999

Dupont N.	N. Benoit	292
Dupras J. A.	J. B. Brunet	420
Duhamel Dame H. et vir.	E. Hanon et al	2e cl.
D'Oliver R. W.	P. N. Esnouf	1e cl.
Dumoulin W.	F. Jerome	138
Ewing A. H. et al.	G. Lightfoot (cont.)	15000
Fournier F. dit Prefontaine et al	W. Goyette	1e cl.
Frechon L. et al.	G. Deserres	216
Fournier M.	G. Quintal	106
Graham D.	J. Marshall et al	300
Grenier L. J. A.	W. C. Melutyr et al	130
Grant H. A.	A. Eves (contestée)	1e cl.
Golner A.	L. A. Wilson	129
Harbor Commissioners of Montreal	A. Lalleu	1e cl.
Hajkins W.	G. Blache	101
Hart G.	E. V. Dubouin et al	191
Hénault G.	F. Sgouin et al	104
Huet E.	T. Velmore	108
Hannault Dame A.	D. Cameron	2500
Henderson Dame H. et al.	H. S. Phillips	564
Johneur M.	J. W. Shaw et al	4e cl.
Jeffrey H. J.	J. S. Budden	4e cl.
Jacks L. M.	C. C. Holland	197
Ladonde D.	E. Seguin	10100
Langlois Dme M. L. et vir.	The H. A. Nelsons & Sons Co	153
Malo J.	Dme M. Gravel	2e cl.
Mills J. et al.	J. Brodeur	100
Montreal Street Ry Co.	D. Maggan	123
Mausfield E.	W. Bradburn	500
Masse Dame E. et vir.	P. Gravel et al	385
McBean D. G.	Hon. J. Haggart et al	500
Marsh T. M. et al.	Banque Nationale	156
Montreal & Cornwall Navigation Co et al.	R. McGibbon	160
Nolan J.	Dme M. Courtney	370
Parent J.	W. C. Finley et al	110
Bole A.	T. Davidson Mfg Co	270
Ross Dme J.	D. Cameron	180
Rosenthal S.	M. Tasker	1e cl.
Renard Dame F. et al.	Dame M. Renard et al	1e cl.
Sauve F.	W. A. Mackay	110
State A. T.	W. E. Wood	2e cl.
Taps Dme T.	T. Morrow et al	1125
Todd H. W.	F. J. Currie	5e cl.
Thompson Dme R. J.	Commissaires d'Ecoles St-Jean-Baptiste	188
Versailles E.	P. Claude	1e cl.
Wheatley G. S.	J. H. Rosenthal et al	2e cl.
Watson Dme J. et al.	J. Todd	180
Potton Canton		
Garland Albert J. et al.	J. F. Martin	141
Québec		
Belleau J. S. et al.	A. A. Cantin	410
Côté Delina	J. Percy	182
Flynn M. et al.	T. Lyons	325
Laverque dit Renaud V.	J. A. Letailier	382
Savard J. L.	A. W. Stevenson	285
Shefford Canton		
Leduc J. S.	H. Beaulac	500

AVEZ-VOUS EN MAGASIN NOTRE FAMEUSE

L'article qui se vend le mieux sur le marché.

... YEASTRINE

MANUFACTURE SEULEMENT PAR

R. HERRON & CO.

555, RUE ST-PAUL, MONTREAL

Afin d'introduire notre célèbre "Yeastrine," nous donnerons jusqu'au 1er Janvier 1898, un superbe couteau à gâteau avec chaque paquet.

ECRIVEZ POUR NOS PRIX.

St Adelphe		
Desm rais V. et A.	A Rinfret	204
Ste Angèle		
Bourgeois Jos.	J. A. Letellier	153
St Armand		
Benoit Louis.	N. Benoit	100
St Hilarion		
Girard La.	E. Jobin et al	153
Ste Jeanne de Neuville		
Julien Jos.	J. Hamel	990
Trois-Rivières		
Gélines N. & Cie.	Harris Kellert & Co	115

Cour Supérieure.

JUGEMENTS RENDUS

DEFENDEURS.	DEMANDEURS.	MONTANTS
Ely Canton		
Ladoux Pierre D.	L. Tôtreault	113

Cour de Circuit

JUGEMENTS RENDUS

DEFENDEURS.	DEMANDEURS.	MONTANTS
Batisoan		
Dusseault Alfred.	Panneton & Blouin	11
Brome Canton		
Schoolcroft J. W.	E. Robinson	5
Fortierville		
Augé Josaphat.	C. J. Marchildon	75
Joliette		
Nadeau Guil J.	G. G. Gancher	32
Maisonneuve		
Séguin Jos.	D. Lepage	29
Jouvet Chs. I.	G. Labine	42
Montréal		
Beaubien Eug.	E. Major	37
Benoit George.	T. Ligget	30

Britton A. F.	T. Ligget	40
Beaudoin J. E.	R. Cadieux	90
Benoit Dame L. R. et vir.	J. C. Brossard	38
Comte Philias et al.	J. E. Berthiaume	50
Demiter Chs.	Land and Loan Co	57
Dumont J.	J. A. Roy	45
Dussault Dme M. L.	W. Manu	75
Emard Dme E. et al.	J. E. Berthiaume	25
Guénette Dme C. et vir.	C. Mayrand	59
Guay Téléphone.	D. Beaupré	38
Gauthier Alex et al.	A. D. Désormeaux	49
Godard E. C.	C. S. Boright	87
Goyette T.	A. Demers	48
Goyette T.	A. Demers	29
Godard Jos.	A. Amiot	25
Hayen P. P.	W. G. Belton et al	46
Jolly Jos. A.	A. Martin et al	29
Lefebvre J. Hercule.	R. Mitchell Co	53
Langham Patrick.	W. Tracey	45
Lafond Zot.	A. Vary	47
Logie Robt.	A. G. Strickland	48
Lookwood Wm H.	Dme M. D. Picard et al	49
Miller Lé et al.	K. Beauvais	60
McKenzie Peter.	R. Mitchell Co	30
Michaud Philias et al.	M. J. A. Decelles	50
Munro Wm G.	T. Reid et al	34
Malouin Sam.	J. Shea	30
Perce Frank.	Dme M. Doheny et al	64
Patry Dme Marie.	Kév. J. Irimbeau	90
Rocheford Omer.	P. Bonneau	25
Roy F. X.	C. Filiatreault	50
Rozen David.	A. Mathieu	45
Trudeau L. andre.	A. Duluce	30
Toupin Alf. J.	F. Hotte	33
Walters Harry.	F. Martin	47
Shawville		
Horner J. R.	H. Kellert et al	40
Sutton Canton		
Bickford Daniel.	E. Robinson	12
St Henri		
Gordon Daniel.	P. Brady	71
St Hyacinthe		
Brassard A.	F. Cormier	96
Flibotte Alfred.	J. A. Letellier & Cie	10
Reeves Irénée.	A. Lapalme	29
St Lambert		
Trudeau Toussaint.	J. Perrault & Co	25

St-Louis		
Gélines Pierre B.	W. Thémans	25
St Maurice		
Clermont Onéz.	G. Belleville	34
Pothier Aubert.	A. Baptist	23
St Pierre les Beoquets		
Laquerre Moise.	C. J. Marchildon	18
Ste Rosalie		
Morelle Antoine.	G. Farley	11
Trois-Rivières		
Bourassa Alex.	M. Carignan	18
Bourque Narcisse.	M. Carignan	12

L'administration des Douanes vient de publier la série de ses documents mensuels relatif, au commerce de la France. Les échanges pendant le premier semestre de l'exercice courant, se chiffrent par 1 milliard 974,990,000 francs aux importations et 1,832,994,900 francs aux exportations, en diminution de 40,522,000 fr. aux entrées et en augmentation de 125,577,000 aux sorties.

En somme, l'excédent des achats sur les ventes n'a été, pour le semestre que de 141 millions 998,000 fr., tandis qu'il était, l'an dernier, de 308,095,000 fr.

On recommande pour imperméabiliser les tissus, au moins pendant un temps assez long, la recette suivante. Simplement composer un mélange en parties égales de savon, de suif et de gélatine, ou, si vous préférez, de colle forte : on fait fondre pendant un bon quart d'heure dans l'eau bouillante, en ajoutant de l'alun. Quand cette préparation est refroidie vers 90 degrés Fahr., on y plonge le tissu ; puis on l'égoutte, on le sèche, on le lave à grande eau, on le laisse sécher de nouveau et enfin on fait bien de le repasser ou de le calandrer.

Z. PAQUET

QUEBEC et MONTREAL

IMPORTATEUR ET EXPORTATEUR, APPRETEUR, EPILEUR ET TEINTURIER DE.....

Pelleteries

RUSSI

MANUFACTURIER DE.....

Fourrures

GANTS, MITAINES, SOULIERS-MOUS, CALOTTES

CASQUES EN IMITATION, ET IMPORTATEUR DE CHAPEAUX.



Renseignements Commerciaux**PROVINCE DE QUEBEC****CESSIONS**

Drummondville — Barnabé Wm, tailleur.

Montréal — Leprohon et Leprohon, éditeurs.

Québec — Darveau Jos, thés et cafés.
Labrecque Mde Jérôme, modes.

Plamondon J. A. & Cie, poterie.

St-Constant — Lefebvre Edmond, négociant.

CONCORDATS

Montréal — Fontaine Azarie, chaussures.

Ste-Anne des Monts — Bouchard Diodace, mag. gén.; à 50c dans la piastre.

Trois-Rivières — Gélinas N. & Cie, nouveautés.

Waterloo — McGauvran & Co. modes; à 25c dans la piastre.

CURATEURS

Montréal — Charles Desmarteau à T. Geoffrion & Cie, mfrs de chaussures; ass. 14 août.

Charles Desmarteau à L. S. Bonin, meubles.

John McD. Hains à Geo. McGarry, empaqueteur de lard.

DÈCÈS

Montréal — Vogel A. & Co, importateurs de fourrures; A. Vogel.

Notre Dame des Neiges — Desmarchais Ferd, épice.

Québec — Papillon Isidore, épice.

St-Hilaire — Préfontaine Pierre, foin et grain.

Ste-Rose du Dégel — Lapointe Octave L., mag. gén.

DISSOLUTIONS DE SOCIÉTÉS

Knowlton-Scott & Goddard, mfrs de tinettes.

Montréal-Atlas (The) Engraving and Publishing

Dinning H. M. & Co, thés; *Harry Lawrence Dinning et Chs H. Pegg*, continuent sous la même raison sociale.

Montreal Tailoring Co., Dme Rachel Levy, épouse de Moses Rudolph continue.

Côté, Deschamps & Cie, quincaillerie.

Ste-Cunégonde-Union (The) Bottling Co, fabricant d'eaux gazeuses: Wm Stuart continue.

St-Henri de Montréal — Calsson & La-combe, plâtriers

Marceau H. A. & Cie, quincaillerie.

St-Hyacinthe — Côté & Morin, négociants.

EN DIFFICULTÉS

Brome — Hunter A. A., mag. gén.; offre 25c dans la piastre

Lac Mégantic — Racette J. A., chaussures.

Montréal — Dussault Marie L., modes.

Judge Edgar, farine en gros.

Matthews E. W. & Co., bicycles; ass. 19 août

Tees, Wilson & Co, thés en gros; offrent 15c dans la piastre.

Laramée & Massicotte, nouv.; ass. 17 août.

McCallum Daniel, confiseur (rue Centre).

Québec — Paquet & Fils, menuisiers.

St-Antoine de Verchères — Lapierre Joseph, mag. gén.; ass. 20 août.

Ste-Cunégonde — Desjardins Ls, nouv.; offre 25c dans la piastre.

St-Henri de Montréal — Laliberté Jos. A., chaussures.

EN LIQUIDATION

Montréal — Londonderry Iron Co. Ltd.

FONDS A VENDRE.

Montréal — Wetmon S J., viandes préparées.

Bayard F. X., épice.

Gagnon Ignace, chaussures.

Geoffrion T. & Cie, mfrs de chaussures; 24 août.

Roxton Falls — Brodeur Dr, médecin; sa clientèle.

St-Antoine — Lapierre Jos., mag. gén.; 20 août.

St-Jean — Rancourt & Trudeau, 24 août.

FONDS VENDUS.

Hull — Patry Benoni, chaussures, à 56c dans la piastre.

Montréal — Henripla D., fruits, à 30c dans la piastre.

Odell Mde F. W., cigares, etc.

Dansereau Tancrède, boulangerie et chaussures; les chaussures à, 56c et la boulangerie à 40c dans la piastre.

Elliott M. & Cie, épice.

Valliquette Casimir, cigares et barbler.

Desnoyers N., épice.

Québec — Vallée Mde L. P., modes, à 25c dans la piastre

St-Jean — Lévi R & Co, nouv., à 33c dans la piastre.

St Pamphile — Oaron Alf, mag. gén., à 51c dans la piastre à A. Méthot & Cie de St Roch des Aulnais.

INCENDIES

Montréal — Brodeur Jos., ass.

St-Jean — L G, encanteur endommagé, ass.

La Compagnie Canadienne de Caoutchouc

DE MONTREAL.

Nos claques et pardessus pour la saison prochaine sont faits sur les formes les plus nouvelles. Et avec notre expérience de quarante ans, comme fabricants, nous nous flattons de faire la meilleure et la plus belle marchandise qu'il y ait sur le marché.

Demandez notre claque "JUBILEE" pour Dames.

Bureaux: 333 rue St-Paul = Usines: Carré Papineau

MONTREAL.

Succursales: TORONTO et WINNIPEG.

NOUVEAUX ETABLISSEMENTS

Hull—Lake Deschênes (The) Milling Co Ltd.
Magog—Dussault Joseph, cordonnier.
Montréal—Couture Arthur P., couvreur.
 Langlois Pierre, restaurant.
 Atchison James, plombier.
 Ologg J. R. & Co., fruits en gros; Mary U. Sheppard, vve de J. R. Ologg.
 Joubert B. & Cie, peintres; Louise A. Corbell, épouse de Benjamin Joubert.
 Katz Paul, barbier.
 Pimental George, olgares.
 Bruyère H. P. & Cie, huiles; Henri P. Bruyère et Godfroi Bruyère.
 Canada Wood Turning and Novelty Co., Dame Ann Epworth, vve de Ohs Giddings.
 Dominion (The) Fire Extinguisher Co.; Joseph A. Lallme.
 Bardet H & Cie, boulangers.
 Latour Adrien, fabricant de beurre; Lea Brien dit Desrochers, épouse de Adrien Latour.
 Legendre & Ohayer, contracteurs; P. Romuald Legendre et Arthur Ohayer.
 English Embrocation Co; Edw. N. Henry et Wm F. Henry.
 Eureka (The) Olgar Co; Abraham J. Bloomfield.
 Nettoline Mfg Co; Bearnard Bearnoet.
 Torrance & Muir, charbon.
 Sutton—Poirier & Girard, forgerons; Gédson Poirier et Moïse Girard.
 St-Antoine de Tilly—Odté Isale & Cie, fabricant de fromage; Guillaumé Laroche et Isale Odté.
 Ste-Anne de la Pérade—Compagnie manufacturière de meubles; Marie Fiore Bourret, épouse de J. A. Boulanger.
 Ste-Cunégonde—P. A. Corset Co, demande charte.
 St-Jérôme—Prudhomme Adélar, confiseur.

PROVINCE D'ONTARIO

CESSATIONS DE COMMERCE

Brantford—Chrysler E., épico. A. Oarman succède.
Magnéawan—Hevener J. A. hôtel; Adam F. succède.
Merlin—Zeller Mabel L., mag. gén., transféré à Zurich.
Otterville—Anderson W., pharmacien; Magaret Anderson succède.
Port Stanley—Elberson B. L. hôtel; Henry Bell succède.
Parry Sound—Moffatt W. A. libraire.
Peterboro—Melrose A. P., fruits etc.

CESSIONS

Belleville—Storts Frank, chapeaux et fourrures.
Barrie—Lally E. S., buanderie.
Cornwall—Harley Wm, boulanger, ass 21 août.
Drumbo—Kauffman W., poêles et ferblanterie.
Mattawa—Timmins L. H. & Bro., mag. gén.
Ottawa—Goldstein Moses, articles de fantaisie.
Port Hope—Glass George, épico.
Weston—Taylor George, boulanger, ass 16 juil.

DÉCÈS

Ottawa—Brown John T., mag. gén.
Toronto—Sharpe George, charbon et bois.
Toronto Juct—Smith, Archibald, hôtel.

DISSOLUTIONS DE SOCIÉTÉS

St. Catharines—Wilson & Smith, épico; A. Wilson, continue.

EN DIFFICULTÉS

Brantford—Huffman & Gibson (The) Coal Co; D. S. Gibson continue.
Guelph—Kohl Joseph, hôtel.
Hamilton—Hood Thomas, hôtel.
Napanee—Mowat Wm, nouv.
Petrolia—Pearce & Co., mag. gén.; offrent 75c dans la piastre.
Port Perry—Jones & Co., nouv., épico, etc., offrent 75c dans la piastre.
Ravenshoe—Devereil Ohs, mag. gén.; offre 40c dans la piastre.
Toronto—Burrs Jennie E., hôtel.
Windsor—Allison John, hôtel.

EN LIQUIDATION

Toronto—Fee Joseph Jr, épico.
 McAdam J. W. & Co, chaussures.
 Eaton John (The) Co [Ltd] mag. gén.

FONDS A VENDRE

Bayfield—Mallough, W., jr, boulanger.
Creswell—Evans, Edward, forgeron.
Harvey—McLean W. G., forgeron.
Kingston—Anglin Mde C., modes.
Drury Wm, charbon, bois, etc.
Moorefield—Mattell F., hôtel.
Ottawa—Kenny Bros, tailleurs, 19 août.
St-Thomas—Cordery James, fabr. de bière de gingembre.
Toronto—Bachrack J. & Co., nouv, 25 août.
 Fee Joseph jr, épico. 19 août.
 Burroughes W. J. & Co, plombiers, 18 août.
Tilsenburg—Howe A., confiserie.
Walton—Sage Alice, hôtel.

FONDS VENDUS

Orillia—Moore & Kerr, mag. gén.
Ottawa—Carley & Mason, restaurant.
Petrolia—Herring R., imprimeur, etc.
Tilsenburg—Gardner G. H., farine et grain.
Toronto—Sinclair & Co., épico.
Wingham—McKenzie D., hôtel, à Jacob Kling.

INCENDIES

Gravenhurst et Burks Falls—Harvie John T., bois de sciage; le moulin de Burks Falls.
Staples—Aubin W. A., tailleur.
Tilsenburg—Wood E. J., papeterie, etc.
Toronto—McKay W. & M., articles pour dames; ass.

NOUVEAUX ETABLISSEMENTS.

Toronto—International (The) Mine Development Co Ltd.

NOUVELLE-ECOSSE

CESSATIONS DE COMMERCE

Kentville—Eaton Frk H., éditeur.

CESSIONS

Hazel Hill—Hartling Catherine, mag. gén. et liqueurs.
Middleton—Cox A. B., tailleur.
Port Hawkesbury—Stapleton J. B. & Co, mag. gén.
Tancook—Hutt Joshua, négociant.

DÉCÈS

Halifax—Cahallane Thomas, épico. et liqueurs.

EN DIFFICULTÉS

Guysboro—Buckley James H. & Co, mag. gén.
St Pierre—McAskill Angus, mag. gén.

FONDS A VENDRE

Digby—McLaren L. R., pharmacien.
Halifax—Connolly L. C., libraire.

URALDE GARAND. TANOREDE D. TERROUX.

GARAND, TERROUX & CIE.,

BANQUIERS ET COURTIERS

No. 3, Place D'armes, MONTREAL.

Effets de commerce achetés. Traités émisés sur toutes les parties de l'Europe et de l'Amérique. Traités des pays étrangers encaissés aux taux les plus bas. Intérêt alloué sur dépôts. Affaires transigées par correspondance.

CHS. DESMARTEAU

Comptable, Auditeur et Commissaire

No 1598 rue Notre-Dame.

SPECIALITE :

REGLEMENTS D'AFFAIRES DE FAILLITES.

ARTHUR GAGNON.

L. A. CARON.

GAGNON & CARON

EXPERTS-COMPTABLES,

CURATEURS

Téléphone Bell 815.

Boite B. P. 911.

BATISSE DES CHARS URBAINS, MONTREAL.

BILODEAU & RENAUD

COMPTABLES, AUDITEURS ET COMMISSAIRES,

No. 15 rue St-Jacques, Montréal

Spécialité :

Règlement des Affaires de Faillites.

Téléphone 2003

C. S. M.—no. 2481

Hermeline Gravel, de la ville de St-Louis, District de Montréal, épouse de Zotique Desjardins du même lieu, dûment autorisée à ester en justice. Demanderesse

vs.

Zotique De-jardins, du même lieu

Défendeur.

Une action en séparation de biens fut intentée ce jour, en cette cause.

Montréal, 17 Août 1897.

LOUIS MASSON,

Avocat de la demanderesse.

AVIS DE FAILLITE

DANS L'AFFAIRE DE

JOSEPH FORTIER,

Papetier, Montréal.

Failli.

Les soussignés vendront à l'encan public, sur les lieux, No 254 rue St-Jacques, Mon réal, **Jeu d, le 26 août 1897, à 11 a.m.** les biens meubles ci-dessous décrits, appartenant à la dite faillite et consistant en :

Fonds de commerce général de papeterie \$	5,923 58
Livres blancs, papier plat, etc	4,098 24
Plumes et crayons en or, et articles de fantaisie	2,307 07
Encre, muclage, ficelles, etc	1,155 09
Mobilier du magasin et roulant	658 50
	\$14,652 48

Dettes de livres, billets recevables et jugements, d'après liste..... \$ 7,176 33

Une presse à cylindre "Whitlock" lit 19 x 26. Un cylindre "Hoe" (non monté). Une presse "Clipper", "Universal", à régler, gaufrer, trancher, paginer, à emporter, pièce, étamper, percer, endosser, brocher, poinçonner, perforer, bizeauter, couper le plomb, presse à épreuve, presse debout. Un moteur électrique, force motrice (5 chevaux). Courrois, arbres de couche et-poulies. Outillages d'imprimerie, réglure et reliure.

Le fonds de commerce général se montant à \$14,652.48 et les dettes de livres \$7,176.33 seront vendus en "deux" lots à la marc le livre.

Les presses, machines et outillages de l'imprimerie, réglure et fabrication seront vendus séparément.

Le stock sera visible sur application.

Pour autres informations, s'adresser à

LAMARCHE & BENOIT,

Curateurs-Conjoints.

No 1709 rue Notre-Dame.

JAS. STEWART & CIE.

Encanteurs.

FONDS VENDUS

Westville — McNaughton, D. W., épic.
à Daniel Johnston.

NOUVEAUX ÉTABLISSEMENTS

Aylesford—Aylesford Dry Goods Co.
Folly Village—Wheaton F. G. & Co.
Ltd.

Framberse—McKinnon Angus au nom
de son épouse Annie.

Yarmouth—Noah & Emln. Dominique
Noah et Joseph Emln.

NOUVEAU-BRUNSWICK

DÉCÈS

Musquash—Ryan Wm, liqueurs.

DISSOLUTIONS DE SOCIÉTÉS

St Jean — Fowler & Calhoun, meu-
niers ; W. H. Fowler continue.

Maritime Instalment Co, meubles ; A.
D. Small se retire.

FONDS VENDUS

Lower Southampton—Fraser Thomas
M., mag. gén.

MANITOBA ET TERRITOIRES
DU NORD-OUEST

CESSATIONS DE COMMERCE

McGregor—Martin R. D., mag. gén. ;
Peter W. Martin succède.

CESSIONS

Stony Mountain — Stewart J. O. et
Charles K.

NOUVEAUX ÉTABLISSEMENTS

Medecine Hat — Medecine Hat (The)
Trading Co., Ltd.

COLOMBIE ANGLAISE

CESSATIONS DE COMMERCE

Grand Forks—Muuns George P., hôtel
J. L. Wiseman, succède.

Vancouver — Blayney A., charbon et
bois.

DISSOLUTIONS DE SOCIÉTÉS

Trail—Kootenay Wire Works Co.
McAnally & Coleman, pharmacien. C.

A. McAnally continue.

Victoria—McNeill J. D. & Co., bou-
chers : R. Mattern continue.

FONDS A VENDRE

Rosland—Allan Mde M E., hôtel.

Victoria—Barnett A. W., restaurant.

FONDS VENDUS

Grand Forks—Beal Bros, bois de scia-
ge, à E. Spraggett.

Reveltoke—Martin J. & T., restau-
rant à J. M. Woodside.

ILE DU PRINCE EDOUARD

FONDS VENDUS

Charlottetown — Johnson & Johnson,
pharmaciens ; la succursale de Souris à
James Ferguson.

TERRENEUVE

EN DIFFICULTÉS

Harbor Grace—Hall Bros, nou. et épic

NOUVEAUX ÉTABLISSEMENTS.

St Jean — Fourniture & Sharp, nouv. etc.

FABRICATION DE L'ALBUMINE
EN CHINE

Depuis plusieurs années, un in-
dustriel européen a établi, près de
Chinkiang, une fabrique d'albumine
qui est paraît-il, très prospère par
suite du bon marché des œufs, que
l'ont peut se produire en abon-
dance dans les environs. Il n'est
pas rare, en effet, de rencontrer,
dans ces parages des troupeaux de
4,000 à 5,000 canards, que leurs pro-
priétaires mènent paître sur les col-
lines voisines, couvertes d'une vé-
gétation luxuriante, ou le long des
nombreux étangs et cours d'eau du
district.

La fabrique en question constitue
une bonne aubaine pour les cultiva-
teurs, qui y apportent leurs œufs
par milliers. Elle n'emploie guère
que des œufs de canard, pour l'uni-
que raison qu'ils coûtent moins cher
que les œufs de poule, leur prix
d'achat à la fabrique étant environ
8 piastres mexicaines le mille.

Le système employé pour la fabri-
cation de l'albumine à Chinkiang
n'est pas nouveau, mais, jusqu'à
présent, cette industrie n'avait don-
né que peu ou pas de bénéfice, parce
qu'on n'était pas encore parvenu à

Nous Voulons du.....
Commerce cette Année?

En Poèles, Fournaux,
Fournaises et Fontes
en Creux!!!!!!

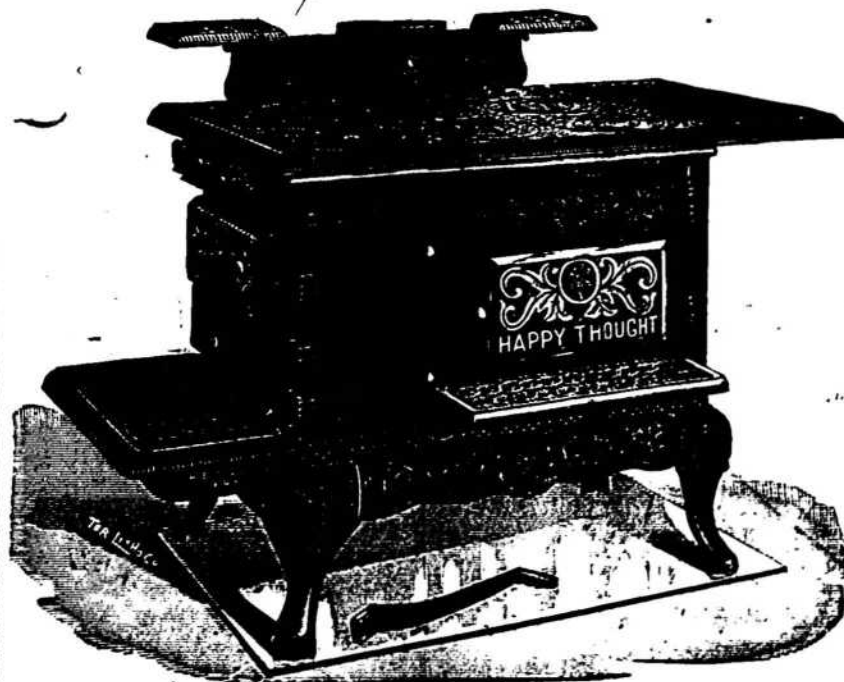

La plus grande variété offerte par une
seule maison, entr'autres :

Fourneaux au bois et charbon
"Happy Thought," "Buck's Popu-
lar," avec portes enluminées ; et
poèles de cuisine au bois, "Buck's
Brilliant," "Honor Bright," (ce
dernier est une acquisition qui fait
sensation partout où il est introduit).
Poèles calorifères "Radiant Homes,"
et un assortiment d'autres trop nom-
breux à noter. Au-delà de 90,000
"Happy Thought," sont aujourd'hui
en usage en Canada ; fabriqués par

Wm. BUCK, Brantford, Ont.

AGENCE

422 Rue St-Paul, Montréal

J. H. HANSON, Gérant.

NOUVEAUX ETABLISSEMENTS

Hull—Lake Deschêneh (The) Milling Co Ltd.
 Magog—Dussault Joseph, cordonnier.
 Montréal—Couture Arthur P., couvreur.
 Langlois Pierre, restaurant.
 Atchison James, plombier
 Clogg J. R. & Co., fruits en gros; Mary U. Sheppard, vve de J. R. Clogg.
 Joubert B. & Cie, peintres; Louise A. Corbell, épouse de Benjamin Joubert.
 Katz Paul, barbier.
 Pimental George, cigares.
 Bruyère H. P. & Cie, huiles; Henri P. Bruyère et Godfroi Bruyère.
 Canada Wood Turning and Novelty Co., Dame Ann Epworth, vve de Ohs Giddings.
 Dominion (The) Fire Extinguisher Co.; Joseph A. Lallme.
 Bardet H & Cie, boulangers.
 Latour Adrien, fabricant de beurre;
 Lea Brien dit Desrochers, épouse de Adrien Latour.
 Legendre & Chayer, contracteurs; P. Romuald Legendre et Arthur Chayer.
 English Embrocation Co; Edw. N. Henry et Wm F. Henry.
 Eureka (The) Cigar Co; Abraham J. Bloomfield.
 Nettoline Mfg Co; Bearnard Bearnoet.
 Torrance & Muir, charbon.
 Sutton—Poirier & Girard, forgerons;
 Gédéon Poirier et Moïse Girard.
 St-Antoine de Tilly—Oté Isale & Cie, fabricant de fromage; Guillaume Laroche et Isale Oté.
 Ste-Anne de la Pérade—Compagnie manufacturière de meubles; Marie Flore Bourret, épouse de J. A. Boulanger.
 Ste-Cunégonde—P. A. Corset Co, demande charte.
 St-Jérôme—Prudhomme Adélar, confiseur.

PROVINCE D'ONTARIO

CESSATIONS DE COMMERCE

Brantford—Chrysler E., épica. A. Carman succède
 Magnetawan—Hevener J. A. hôtel;
 Adam Fitzer succède.
 Merlin—Zeller Mabel L., mag. gén., transféré à Zurich.
 Otterville—Anderson W., pharmacien;
 Margaret Anderson succède.
 Port Stanley—Elberson B. L. hôtel;
 Henry Bell succède.
 Parry Sound—Moffatt W. A. libraire.
 Peterboro—Melrose A. P., fruits etc.

CESSIONS

Belleville—Storts Frank, chapeaux et fourrures.
 Barrie—Lally E. S., buanderie.
 Cornwall—Harley Wm, boulanger, ass 21 août.
 Drumbo—Kauffman W., poêles et ferblanterie.
 Mattawa—Timmins L. H. & Bro., mag. gén.
 Ottawa—Goldstein Moses, articles de fantaisie.
 Port Hope—Glass George, épica
 Weston—Taylor George, boulanger, ass 18 juil.

DÉCÈS

Cottam—Brown John T., mag. gén.
 Toronto—Sharpe George, charbon et bois.
 Toronto Juct—Smith, Archibald, hôtel.

DISSOLUTIONS DE SOCIÉTÉS

St. Catharines—Wilson & Smith, épica;
 A. Wilson, continue.

EN DIFFICULTÉS

Brantford—Huffman & Gibson (The) Coal Co; D. S. Gibson continue.
 Guelph—Kohl Joseph, hôtel.
 Hamilton—Hood Thomas, hôtel.
 Napames—Mowat Wm, nouv.
 Petrolea—Pearce & Co., mag. gén.; offrent 75c dans la piastre.
 Port Perry—Jones & Co., nouv., épica, etc., offrent 75c dans la piastre.
 Ravenshoe—Deverell Ohs, mag. gén.; offre 40c dans la piastre.
 Toronto—Burr & Jennie E., hôtel.
 Windsor—Allison John, hôtel.

EN LIQUIDATION

Toronto—Fee Joseph, jr. épica.
 McAdam J. W. & Co, chaussures.
 Eaton John (The) Co [Ltd] mag. gén.

FONDS A VENDRE

Bayfield—Mallough, W., jr, boulanger.
 Creswell—Evans, Edward, forgeron.
 Harvey—McLean W. G., forgeron.
 Kingston—Anglin Mde C., modes.
 Drury Wm, charbon, bois, etc.
 Moorefield—Mattell F., hôtel.
 Ottawa—Kenny Bros, tailleurs, 19 août.
 St-Thomas—Cordery James, fabr. de bière de gingembre.
 Toronto—Bachrack J. & Co., nouv., 25 août.
 Fee Joseph jr, épica. 19 août.
 Burroghes W. J. & Co, plombiers, 18 août.
 Tilsonburg—Howe A., confiserie.
 Walton—Sage Alice, hôtel.

FONDS VENDUS

Orillia—Moore & Kerr, mag. gén.
 Ottawa—Carley & Mason, restaurant.
 Petrolea—Herring R., imprimeur, etc.
 Tilsonburg—Gardner G. H., farine et grain.
 Toronto—Sinclair & Co., épica,
 Wingham—McKenzie D., hôtel, à Jacob Kling.

INCENDIES

Gravenhurst et Burks Falls—Harvie John T., bois de sciage; le moulin de Burks Falls.
 Staples—Aubin W. A., tailleur.
 Tilsonburg—Wood E. J., papeterie, etc.
 Toronto—McKay W. & M., articles pour dames; ass.

NOUVEAUX ETABLISSEMENTS.

Toronto—International (The) Mine Development Co Ltd.

NOUVELLE-ECOSSE

CESSATIONS DE COMMERCE

Kentville—Eaton Frk H., éditeur.

CESSIONS

Hazel Hill—Hartling Catherine, mag. gén. et liqueurs.
 Middleton—Cox A. B., tailleur.
 Port Hawkesbury—Stapleton J. B. & Co, mag. gén.
 Tancook—Hutt Joshua, négociant.

DÉCÈS

Halifax—Cahallane Thomas, épica. et liqueurs.

EN DIFFICULTÉS

Guysboro—Buckley James H. & Co, mag. gén.
 St Pierre—McAskill Angus, mag. gén.

FONDS A VENDRE

Digby—McLaren L. R., pharmacien.
 Halifax—Connolly L. C., libraire.

URALDE GARAND. TANCREDE D. TERROUX.

GARAND, TERROUX & CIE.,

BANQUIERS ET COURTIERS

No. 3, Place D'armes, MONTREAL.

Effets de commerce achetés. Traités émises sur toutes les parties de l'Europe et de l'Amérique. Traités des pays étrangers encaissés aux taux les plus bas. Intérêt alloué sur dépôts. Affaires transigées par correspondance.

CHS. DESMARTEAU

Comptable, Auditeur et Commissaire

No 1598 rue Notre-Dame.

SPÉCIALITÉ :

REGLEMENTS D'AFFAIRES DE FAILLITES.

ARTHUR GAGNON.

L. A. CARON.

GAGNON & CARON

EXPERTS-COMPTABLES.

CURATEURS

Téléphone Bell 815.

Boîte B. P. 911.

BATISSE DES CHARS URBAINS, MONTREAL.

BILODEAU & RENAUD

COMPTABLES, AUDITEURS ET COMMISSAIRES,
 No. 15 rue St-Jacques, Montréal

Spécialité :

Règlement des Affaires de Faillites.

Téléphone 2003

C. S. M. no. 2481

Hermeline Gravel, de la ville de St-Louis, District de Montréal, épouse de Zotique Desjardins du même lieu, dûment autorisée à ester en justice. Demanderesse

Zotique De-jardins, du même lieu

Défendeur.

Une action en séparation de biens fut intentée ce jour, en cette cause.

Montréal, 17 Août 1897.

LOUIS MASSON,

Avocat de la demanderesse.

AVIS DE FAILLITE

DANS L'AFFAIRE DE

JOSEPH FORTIER,

Papetier, Montréal.

FAILLI.

Les soussignés vendront à l'encan public, sur les lieux, No 251 rue St-Jacques, Montréal, le 26 août 1897, à 11 a.m. les biens meubles et immeubles décrits, appartenant à la dite faillite et consistant en :

Fonds de commerce général de papeterie	\$ 5,923 58
Livres blancs, papier plat, etc	4,608 24
Plumes et crayons en or, et articles de fantaisie	2,307 07
Encre, maillage, ficelles, etc	1,155 09
Mobilier du magasin et roulant	658 50

\$14,652 48	
Dettes de livres, billets recevables et jugements, d'après liste	\$ 7,176 33

Une presse à cylindre "Whitlock" lit 19 x 26. Un cylindre "Hoe" (non monté). Une presse "Clipper", "Universal", "Jewel". Machine à régler, gaufrer, trancher, paginer, à emporter-pièce, étamper, percer; endosser, brocher, poinçonner, perforer, bizeauter, couper le plomb, presse à épreuve, presse debout. Un moteur électrique, force motrice (5 chevaux). Courrois, arbres de couche et poulies. Outillages d'imprimerie, réglure et reliure.

Le fonds de commerce général se montant à \$14,652.48 et les dettes de livres \$7,176.33 seront vendus en "deux" lots à la mare la livre.

Les presses, machines et outillages de l'imprimerie, réglure et fabrication seront vendus séparément.

Le stock sera visible sur application.

Pour autres informations, s'adresser à

LAMARCHE & BENOIT,

Curateurs-Conjoints.

No 1709 rue Notre-Dame.

JAS. STEWART & CIE.

Encanteurs.

FONDS VENDUS

Westville — McNaughton, D. W., épïc. à Daniel Johnston.

NOUVEAUX ÉTABLISSEMENTS

Aylesford — Aylesford Dry Goods Co.
Folly Village — Wheaton F. G. & Co. Ltd.

Frambersee — McKinnon Angus au nom de son épouse Annie.

Yarmouth — Noah & Emin. Dominique Noah et Joseph Emin.

NOUVEAU-BRUNSWICK

DÉCÈS

Musquash — Ryan Wm, liqueurs.

DISSOLUTIONS DE SOCIÉTÉS

St Jean — Fowler & Calhoun, menuisiers ; W. H. Fowler continue.

Maritime Instalment Co, meubles ; A. D. Small se retire.

FONDS VENDUS

Lower Southampton — Fraser Thomas M., mag. gén.

MANITOBA ET TERRITOIRES DU NORD-OUEST

CESSATIONS DE COMMERCE

McGregor — Martin R. D., mag. gén. ; Peter W. Martin succède.

CESSIONS

Stony Mountain — Stewart J. O. et Charles K.

NOUVEAUX ÉTABLISSEMENTS

Medicine Hat — Medicine Hat (The) Trading Co., Ltd.

COLOMBIE ANGLAISE

CESSATIONS DE COMMERCE

Grand Forks — Muuns George P., hôtel. J. L. Wiseman, succède.

Vancouver — Blayne A., charbon et bois.

DISSOLUTIONS DE SOCIÉTÉS

Trail — Kootenay Wire Works Co. McAnally & Coleman, pharmacien. C. A. McAnally continue.

Victoria — McNeill J. D. & Co., bouchers ; R. Mattern continue.

FONDS A VENDRE

Rosland — Allan Mde M E., hôtel.

Victoria — Barnett A. W., restaurant.

FONDS VENDUS

Grand Forks — Beal Bros, bois de sciage, à E. Spraggett.

Revelstoke — Martin J. & T., restaurant à J. M. Woodside.

ILE DU PRINCE EDOUARD

FONDS VENDUS

Charlottetown — Johnson & Johnson, pharmaciens ; la succursale de Souris à James Ferguson.

TERRENEUVE

EN DIFFICULTÉS

Harbor Grace — Hall Bros, nou. et épïc

NOUVEAUX ÉTABLISSEMENTS.

St Jean — Fourtune & Sharp, nouv. etc.

FABRICATION DE L'ALBUMINE EN CHINE

Depuis plusieurs années, un industriel européen a établi, près de Chinkingang, une fabrique d'albumine qui est paraît-il, très prospère par suite du bon marché des œufs, que l'ont peut se produire en abondance dans les environs. Il n'est pas rare, en effet, de rencontrer, dans ces parages des troupeaux de 4,000 à 5,000 canards, que leurs propriétaires mènent paître sur les collines voisines, couvertes d'une végétation luxuriante, ou le long des nombreux étangs et cours d'eau du district.

La fabrique en question constitue une bonne aubaine pour les cultivateurs, qui y apportent leurs œufs par milliers. Elle n'emploie guère que des œufs de canard, pour l'unique raison qu'ils coûtent moins cher que les œufs de poule, leur prix d'achat à la fabrique étant environ 8 piastres mexicaines le mille.

Le système employé pour la fabrication de l'albumine à Chinkingang n'est pas nouveau, mais, jusqu'à présent, cette industrie n'avait donné que peu ou pas de bénéfice, parce qu'on n'était pas encore parvenu à

Nous Voulons du..... En Poèles, Fournaux, Fournaises et Fontes Commerce cette Année? en Creux!!!!!!

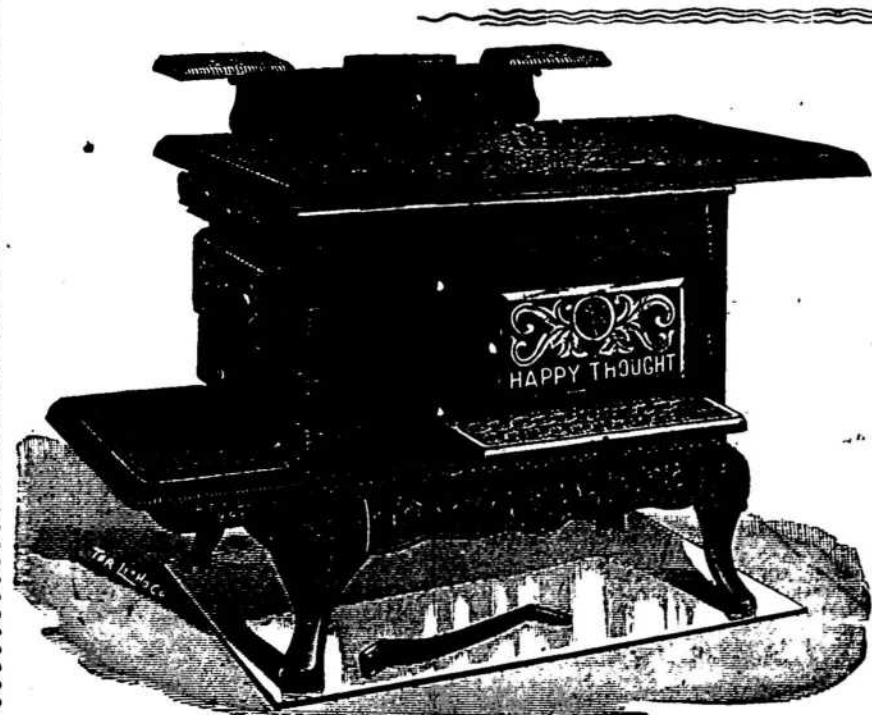

La plus grande variété offerte par une seule maison, entr'autres :

Fourneaux au bois et charbon "Happy Thought," "Buck's Popular," avec portes enluminées ; et poèles de cuisine au bois, "Buck's Brilliants," "Honor Bright," (ce dernier est une acquisition qui fait sensation partout où il est introduit). Poèles calorifères "Radiant Homes," et un assortiment d'autres trop nombreux à noter. Au-delà de 90,000 "Happy Thought," sont aujourd'hui en usage en Canada ; fabriqués par

Wm. BUCK, Brantford, Ont.

AGENCE

422 Rue St-Paul, Montréal

J. H. HANSON, Gérant.

trouver l'emploi du jaune, difficulté que l'on a fini par surmonter.

La capacité de production de la fabrique d'albumine de Chinkiang est actuellement de 40,000 œufs par jour, mais sous peu, ce chiffre sera considérablement augmenté, lorsque les nouvelles installations seront terminées.

Dès leur arrivée à l'usine, les œufs sont soigneusement examinés à la lumière et tous ceux qui contiennent la moindre tache ou trace de décomposition sont aussitôt rejetés. La proportion des œufs rejetés dépasse rarement le chiffre relativement minime de 50 par mille.

Les œufs reconnus frais sont ensuite cassés à la main par des jeunes filles, qui séparent en même temps le blanc du jaune, chacune des deux matières étant placée dans une cuve séparée.

Le blanc est soumis à l'une des deux préparations suivantes :

1o Après avoir été débarrassé des moindres traces de jaunes qui peuvent encore y adhérer, il est fortement remué au moyen d'une spatule en bois, jusqu'à ce qu'il soit suffisamment pur pour être séché ;

2o Après avoir été nettoyé, on le verse dans de grande cuves pour le faire fermenter ; la fermentation étant d'ailleurs activée par l'addition de certains produits chimiques.

Lorsque toutes les impuretés ont été déposées au fond de la cuve où sont venues à la surface sous forme d'une écume épaisse, le reste constitue de l'albumine pure, claire et transparente comme de l'eau. Le séchage se fait ensuite dans trois chambres distinctes, où la chaleur va toujours en augmentant et varie de 100 à 120 degrés Fahr. On dépose l'albumine liquide dans des récipients en fer-blanc peu profonds, d'environ 12 pouces de côté, qui sont ensuite rangés sur des étagères. La température des chambres en question est vérifié très fréquemment, de manière à obtenir un séchage graduel, uniforme et complet dans un espace d'environ 17 hrs.

A l'état sec, l'albumine a l'aspect de la colle de poisson, avec une teinte un peu jaunâtre. Elle est expédiée dans de grandes caisses en bois doublées de zinc et contenant environ 400 livres anglaises chacune.

On se sert principalement de l'albumine pour la préparation de bonnes teintures pour tissus de coton de qualité supérieure.

Les pays qui en consomment le plus sont la Grande-Bretagne, l'Allemagne et la France.

Quant au jaune après avoir été tamisé ou passé dans deux cribles

de grandeur différente il est versé dans des récipients d'une contenance d'environ 20 gallons, et l'on y ajoute environ 10 p. c. d'une solution de sel, de borax, etc., afin de le conserver. Le mélange est ensuite fortement remué jusqu'à ce qu'il atteigne la consistance d'une mélasse très épaisse de couleur orange foncée. Il n'y a pas d'autre préparation et la matière est expédiée dans des tonneaux d'une contenance d'environ 500 lbs.

Le jaune d'œuf conservé est employé dans la préparation et l'appât de certains articles en cuir de qualité supérieure et est, paraît-il, très demandé en Europe.

FUMIVORE JUBILÉ.

Destruction absolument
complète de la Fumée

— ET —
Economie de Combustible.

Tels sont les deux principaux avantages de ce nouvel appareil fumivore et gazivore, auquel aucun autre ne peut être comparé.

Le "Fumivore Jubilé" est le seul qui donne satisfaction absolue, à tous les points de vue, par son fonctionnement parfait continu.

L'inventeur offre tout concurrent d'offrir sérieusement même la moitié des avantages réels qu'il garantit par écrit.

"Le Jubilé" est le seul qui puisse être adapté indistinctement à toutes les chaudières ou bouilloires (locomotives, steamers, usines, etc.)

Les conditions de paiement sont faciles et avantageuses.

Pour informations et ordres s'adresser à

M. WILBROD PAGNUELO,

PROCURER DE L'INVENTEUR,

58, RUE SAINT-JACQUES, MONTREAL.

GRANDE EXPOSITION CANADIENNE

DE LA

Vallée du Saint-Laurent
TROIS-RIVIERES

Du 2 au 11 Septembre 1897.

OUVERTE AU MONDE ENTIER

AGRICOLE ET INDUSTRIELLE

\$10,000.00 EN PRIX

Grandes Courses au Trot et au Galop
les 6, 7, 8, 9 et 10 Sept.

\$1,500.00 - - EN BOURSES

Amusements variés et choisis chaque après-midi et soir: Ascension de ballon avec parachute - tous les jours; Trapeze, Fil de Fer, Danseurs, Acrobates; Terrain illuminé à la lumière électrique; Grand stand pour les courses pouvant contenir 5,000 personnes; Exhibits complets de la ferme expérimentale d'Ottawa

Prix réduits sur les chemins de fer et bateaux.
Pour listes de prix et autres renseignements, s'adresser à

P. E. PANNETON. **JOS. A. FRIGON,**
Président. Sec. Trés.

FAUCHER & Fils

Importateurs et Marchands-Ferronniers

Bois et Garnitures de Voitures

Fournitures pour Carrossiers et Forgeons, telles que Fer en barres, Acier, Charbon de forge, Peintures, Vernis, etc.

Nos 796 à 802, Rue Craig,

MONTREAL.

Téléphone 576



**PRODUCTION INDUSTRIELLE
DES PRINCIPAUX PAYS**

Le département du travail des Etats Unis a publié dernièrement des données statistiques sur la valeur de la production industrielle dans les principaux pays du monde et sur diverses questions se rapportant à l'industrie en général. D'après la statistique en question, la valeur totale annuelle de la production industrielle des principaux pays serait à peu près comme suit :

PAYS.	Valeur de la production industrielle.
Etats-Unis	\$7,000,000,000
Grande-Bretagne..	4,100,000,000
Allemagne.....	2,915,000,000
France	2,245,000,000
Russie.....	1,815,000,000
Autriche-Hongrie..	1,625,000,000
Italie.....	805,000,000
Belgique	510,000,000
Espagne.....	425,000,000
Suisse.....	160,000,000

Le rapport cherche à expliquer le chiffre élevé renseigné pour les Etats-Unis, par le rendement considérable des ouvriers américains, qu'il attribue à la supériorité de la méthode de travail américaine et à l'emploi de machines perfectionnées. Une autre cause de cette

énorme production serait le prix peu élevé des matières premières et l'impulsion qui en résulte pour la fabrication. La valeur moyenne de la production d'un ouvrier américain est renseignée comme étant de \$1,888, contre \$790 seulement pour l'Angleterre, \$590 pour l'Allemagne, la France et la Belgique, \$433 pour la Suisse, \$381 pour la Russie et \$265 pour l'Italie.

Il se comprend, dans ces conditions, que le taux élevé des salaires payés aux Etats-Unis ne porte aucun préjudice à la puissance compétitive de l'industrie américaine.

Voici, au surplus, le salaire annuel moyen que reçoivent les ouvriers industriels dans les divers pays :

Etats-Unis	\$348
Grande-Bretagne.....	204
France	175
Belgique.....	165
Allemagne	155
Suisse.....	150
Autriche-Hongrie.....	150
Espagne	120
Russie.....	120

La force de compéition de l'industrie des Etats-Unis ne réside pas seulement dans la capacité de production des ouvriers qu'elle emploie, mais provient également de la quantité de force motrice dont elle dis-

pose pour faire fonctionner ses machines. Le tableau suivant indique la situation respective des divers pays sous ce rapport :

	Chevaux-vapeur.
Etats-Unis	18,000,000
Grande-Bretagne.....	12,000,000
Allemagne.....	9,000,000
France.....	5,000,000
Autriche-Hongrie.....	2,500,000
Russie.....	2,500,000
Belgique.....	1,000,000

Bien que les chiffres renseignés ci-dessus soient nécessairement très approximatifs, ils méritent néanmoins de fixer l'attention, car ils caractérisent une situation dont pourrait bien dépendre en partie la répartition future du commerce dans le monde.

On annonce qu'un coiffeur de Genève vient d'inventer une tondeuse qui, excellente pour les hommes, réussit à la satisfaction des chevaux, chiens, etc.

Mue par l'électricité, la tondeuse marche avec un mouvement absolument régulier.

Le Farmand écrit que le marché de pâte de bois mécanique est très ferme et surtout pour la pâte sèche dont il ne reste presque que rien. Une fabrique de pâte sèche en Suède vient justement d'être la proie des flammes ce qui va ajouter à la rareté de cette marchandise. Le marché de pâte chimique est ferme mais calme.

BRASSERIE D'UNION DE MONTREAL...

(UNION BREWING CO. OF MONTREAL)

Capital limité - \$500,000 -- \$350,000 d'Actions émises

Actionnaires exclusifs : Les Marchands de Liqueurs Licenciés, Hôteliers et Epiciers.

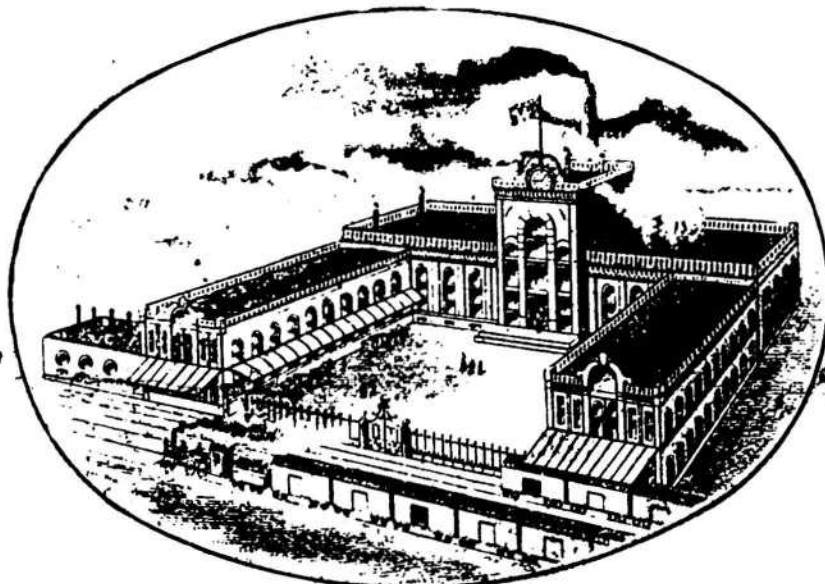

Les actions du promoteur vendues à 50 de la valeur au pair pour aujourd'hui.

L'on ne vend pas moins de dix actions de \$10.00 au pair pour \$5.00 l'action, soit \$50.00.

Correspondance pour l'achat des actions respectueusement sollicitée.

Nulle personne autre que M. Jos. Boulard, n'est autorisée à la vente des actions du promoteur.

Ces actions ne sont vendues que par M. Jos. Boulard, promoteur, aux bureaux :

71A RUE ST-JACQUES, MONTREAL, Chambre 10. PRENEZ L'ELEVATEUR

ALBERT RATEL, Sec.-Trésorier.

JOSEPH BOULARD, Promoteur.

Chronique de Québec

Mercredi, 18 août 1897.

C'est encore la morte saison pour les nouveautés; la mauvaise température s'en est mêlée pour restreindre encore la clientèle déjà pas trop nombreuse des magasins.

Il est d'habitude dans plusieurs établissements, d'employer des jeunes filles pour servir au comptoir. Cette innovation présente, dit-on, quelques avantages dans certaines ligues de marchandise. C'est aussi une économie importante pour les patrons.

Seulement, on nous signale des abus qui sont de nature à causer préjudice. Ainsi, des jeunes filles de vingt ans et plus, ayant de l'instruction et une certaine expérience, sont obligées de donner leurs services toute une semaine durant, de sept heures du matin à huit heures du soir, et les samedis et les veilles de fêtes jusqu'à onze heures du soir, pour le ridicule salaire de un à deux dollars par semaine. C'est une exaction et une injustice: il y a là de quoi décourager les volontés les plus robustes. Comment espérer, dans ces conditions, développer le goût du travail et du commerce chez les jeunes demoiselles de bonne famille, mais pauvres, et qui désirent se conserver honnêtes?

Nous croyons qu'il est de l'intérêt général, pour le patron comme pour les employés, que le salaire soit suffisamment rémunérateur. Si les jeunes personnes voient dans le commerce une carrière ingrate, sans compensation lé-

gitime pour leur travail et leur bonne conduite, elles l'abandonneront et resteront à charge à leurs familles.....

On remarque une certaine activité dans l'industrie. Il semble que les relations d'affaires entre Montréal et Québec tendent à augmenter de plus en plus. Tout le monde sait que, pour tout ce qui concerne le commerce de nouveautés, par exemple, Québec a toujours été un excellent client pour Montréal. Aujourd'hui plus que jamais, un coup d'œil jeté par nos rues commerciales suffit pour constater que plusieurs grandes maisons de la Métropole ont des comptoirs chez nous. Il en est ainsi, dans une moins grande mesure, pour le commerce des vins, liqueurs et épiceries.

On nous informe maintenant que, dans l'industrie, il y a un fort mouvement pour consolider les intérêts de Montréal et de Québec. Il est connu déjà que Montréal s'approvisionne largement de chaussures sur le marché de Québec.

Cette semaine encore, une maison importante de Montréal donnait à une seule manufacture de Québec une commande de près de \$600.00. On dit aussi qu'un syndicat puissant de Montréal se prépare à venir établir dans notre ville une grande fabrique de cuirs. Nous aimons voir les hommes de progrès des deux villes activer ainsi le commerce et l'industrie: C'est de bonne augure. Cela vaut mieux que de se déprécier et de se jalouser.

EPICERIES

La semaine a été très bonne; beaucoup de familles sont rentrées en ville et l'on

commence à en sentir les bons effets. Les boulangers ont augmenté de deux centimes le prix du pain. Cette hausse était prévue depuis quelque temps déjà mais ne devra pas se continuer longtemps, si la récolte du blé justifie les apparences. Ce qu'il importe surtout, c'est que le pain soit de la qualité marchande et fait avec de la bonne farine. A ce sujet, bien que généralement les fournisseurs donnent satisfaction, il s'en trouve quelques-uns qui laissent à désirer.

Dans les articles d'épicerie ordinaires, les prix sont à peu près les mêmes que ceux notés la semaine dernière.

Sucres : Jaunes, 3½ à 3¾c; Granulé, 4½ à 4¾c; Powdered, 6½; Paris lump, 6¾c.

Sirops : Barbades purs 25 à 26c; sirops inférieurs 22c.

Beurre : Frais 11 à 12c; de Marchand 10c; Do de Bœurrerie 16 à 17c.

Huile de charbon : 13 à 13½c le gall.

Conserves en boîtes : saumon, \$1.20 à \$1.50; homard, \$2.50; tomates 90 à 95; pois, 80 à 90c; blé d'Inde, 75 à 80.

FARINES, GRAINS ET PROVISIONS

Nous avons peu de choses à noter pour cette semaine. D'après les derniers rapports, le foin, après tout, ne sera pas aussi cher qu'on avait prédit. La farine aussi paraît avoir atteint son maximum en hausse, mais reste ferme aux prix cotés.

Farine (en poches) : Fine \$1.10 à \$1.20; Superfine, \$1.40 à \$1.65; Extra, \$1.75 à \$1.80; Patent, \$2.10 à \$2.25; S. Rolier, \$2.00 à \$2.05.

Grains : Avoine (par 34 lbs) Ontario 33 à 34c; Province 32 à 34c; Orge 45 à

Rapide de deux manieres

Se vendent rapidement et donnent de bons profits—font de la soupe rapidement, et de la bonne.

Petits carrés d'aliments condensés de la meilleure qualité. Les femmes de ménage économiques les achèteront, parce qu'elles peuvent faire une soupe qui ne variera jamais dans ses qualités nutritives et son arôme. Ils sauvent du temps.

Très utile pour les personnes qui campent et les pique-niqueurs.

Les bons épiceries les vendent.

13 variétés de soupes.

Carrés de Soupe Lazenby

Marinades Heinz...

Les Baked Beans de HEINZ rendent l'ouvrage de la femme plus facile.

LES EPICIERIS DOIVENT EN POUSSER LA VENTE

AUTRES SPECIALITES POPULAIRES

Marinades Sucrées. Chutney aux Tomates.
India Relish. Ketchup aux Tomates, Etc.

EN VENTE PAR

HUDON, HÉBERT & CIE, MONTREAL,

H. P. ECKARDT & CO., TORONTO.

MEDAILLES--

PARIS
CHICAGO
ANVERS
ATLANTA ETC

The GENUINE
always bear this
Keystone trade-mark.



48c ; son 65c ; blé d'Inde, 38 à 40c ; pois 60 à 70c ; fèves 95c.

Lard : Short Cut, \$14.00 à \$15.00 ; sain-doux en saux, \$1.40 à \$1.50 ; do com-posé, \$1.25 ; do chaudière, 6½ à 7c.

Huiles : Loup-Marin "Straw," 36 à 37. do de morue, 28 à 30c.

Plusieurs, à Québec, ont eu la fièvre de l'or et ont rêvé : les uns de prendre le chemin du Klondyke, les autres, au moins, d'investir du capital dans les compagnies de toutes sortes dont les alléchants prospectus remplissent les colonnes des journaux quotidiens.

Sans vouloir entraver en quelque ce soit les affaires de nos courtiers nous dirons à tout le monde : prudence et réflexion. Vous savez ce que vos billets de banque, lentement économisés, nous ont coûté de travail et de privations ; vous êtes à même de constater ce que vous pouvez en faire pour améliorer votre position, vous créer un avenir, assurer le bien-être de vos familles, et la tranquillité de vos vieux jours. Vous ne savez pas, par exemple, et vous ne pourrez pas savoir ce que ces mêmes billets de banque vous rapporteraient si vous les convertissez en actions pour exploiter des terrains prétendus aurifères situés on ne sait où et composés d'on ne sait quoi.

Laissez la fièvre s'éteindre un peu, et conservez pour les entreprises locales le capital que vous possédez. Après cela, libre à tous de risquer quelque chose. Ce que nous voulons prévenir, c'est l'engouement qui porte certains gens à se lancer tête baissée dans la spéculation.

L. D.,

UN PEU DE TOUT

Voici la formule d'un empois spécial et qu'on vante comme excellent pour le lustrage du linge. Pour 1 pinte d'amidon de maïs, on ajoute 3 oz de silicate de soude et 1 oz de gomme arabique ou de dextrine enfin 2 oz de sucre en morceaux. On peut aussi composer à l'avance une liqueur faite de 1½ oz de blanc de baleine, autant de gomme arabique, 4 oz de glycerine et 1½ lb d'eau. On chauffe ce mélange jusqu'à ce qu'il prenne une apparence homogène, et au moment de préparer l'amidon on jette un verre de ce liquide par litre d'eau destiné à délayer l'amidon.

Le Tzar de Russie a sanctionné dernièrement la nouvelle loi concernant la durée et la répartition du travail dans les fabriques. Cette loi, élaborée à la suite des nombreuses grèves des dernières années, entrera en vigueur le 1er janvier prochain.

Un règlement précédent stipulait que les enfants devaient en aucun cas travailler plus de huit heures par journée de vingt-quatre heures. La nouvelle loi ne change rien à cette disposition et s'occupe exclusivement du travail des adultes. La journée du travail est fixée à onze heures et demie aux maximum. Les samedis et les veilles des fêtes, elle ne devra pas dépasser dix heures.

Tout travail est interdit le dimanche et pendant les quatorze jours de fêtes que compte l'année russe, ce qui porte à soixante-six par an le nombre minimum des jours fériés.

D'après ce que nous apprend l'Electrical Review ; un nouvel isolant, auquel

on a donné le nom de diatrine, a été signalé dans l'industrie électrique en Angleterre. Il n'est pas fibreux, ne contient ni bitume ni caoutchouc ; il est moins élastique et moins résistant que la gutta et le caoutchouc ; complètement imperméable, sa capacité inductive spécifique inférieure à celle de la gutta, est plus élevée que celle du jute imprégné. On recouvre le fil de cuivres, protégé par du papier, par un ruban de cette matière, qui est ensuite chauffé à sec. On affirme que les câbles sous plomb isolés à la diatrine, ne sont pas attaqués par l'humidité quand le plomb est perforé et que le câble ne se décente pas. On pourrait isoler les transformateurs, enroulés avec du fil simplement recouvert de coton, en les imprégnant de cette substance après construction.

JOURNAL DE LA JEUNESSE. Sommaire de la 2188e livraison (7 Août 1897). — Le chemin de Damas, par Danièle d'Arthez. Excursions de vacances, par Louis Roussel. — L'écuyer de la reine, par Arthur Bourliac. Les progrès de la Grande-Bretagne depuis soixante ans, par Daniel Bolet.

Abonnements : Un an, 20 fr. Six mois, 10 fr. Hachette & Cie, boulevard Saint-Germain, 79, Paris.

TOUR DU MONDE. — Journal des voyages et des voyageurs. Sommaire du No 32 (7 Août 1897). — Les villes mortes du Siam, par M. L. Fourneau. — 20 A travers le monde : l'œuvre du général Gallieni à Madagascar (Itecit d'un témoin, par Henri Mager, membre du conseil supérieur des colonies) — 30 Grandes courses de terre et de mer : Une Française au Nouveau Mexique. Chez les Indiens Navajos. — 40 Civilisations et religions : S. M. Chulalongkorn, roi de Siam. — 50 Dans le monde du travail : Le développement du port de Hambourg. — 60 Livres et Cartes. — 70 Les revues étrangères : Cosmopolis — Les croyances des Chinois, par M. Von Brandt — A travers l'Alaska, par M. Harry Windt. — La revue générale (de Bruxelles) — La ville de Salisbury.

Abonnements : Un an, 20 fr. Six mois, 10 fr. Bureaux à la librairie Hachette & Cie, 79, boulevard Saint-Germain, Paris.

LEDUC & DAOUST MARCHANDS DE GRAINS et de PRODUITS

Spécialité : Beurre, Fromage, Œufs et Patates.

EN GROS ET A COMMISSION
AVANCES LIBÉRALES FAITES SUR CONSIGNATIONS.
CORRESPONDANCE SOLICITEE

1217 ET 1219, RUE SAINT-JACQUES, MONTREAL

GRAINS DE SEMENCE

Blé (rouge et blanc) Manitoba et Ontario ; Avoine, Banner Welcome, Merveilleuse, Canadienne, etc. ; Pois, Orge, Sarrasin, etc. Blé d'Inde à silos, Lentilles, Mil canadien et de l'ouest ; Trèfle rouge, blanc, alsike, vermont, mammoth ; Plâtre à terre ; engrais chimiques.

Spécialités de Grains et Graines pour Cercles Agricoles.

J. B. RENAUD & CIE, 126 A 140, RUE ST-PAUL, QUEBEC.

Sirop Fajardos

Reçu par Btine "Boston Marine" une cargaison de SIROP FAJARDOS de couleur jaune et qualité extra.

NAZAIRE TURCOTTE & Cie, QUEBEC.

Notre Assortiment pour le Printemps est au grand complet...

Spécialités : Valises, Sacs de Voyage, Etc., aux prix de fabrication. Nos balais sont toujours les meilleures valeurs du marché. Nous payons le fret sur des quantités de 5 doz ou plus.

JOB, 75,000 pièces de Tapisserie, depuis 3 cts en montant.

LABRECQUE & MARCOTTE, 13 rue St-Antoine, Quebec

SUCCESEURS DE BOISSEAU & MARCOTTE

EMILE JOSEPH, L. L. B.

AVOCAT

Chambre 701 MONTREAL.
New York Life Bldg.

GEO. TANGUAY

MARCHAND DE

FARINE, GRAIN, LARD
POISSON, ETC.

Magasins : 33 et 35, 34 et 36 rue St-André,

Bureau : 48 rue Saint-Paul BASSE-VILLE

Quais : Rues St-André et Dalhousie QUEBEC

LS. DESCHENES
ENGANTEUR DE COMMERCE

—KT—

Jobber en Chaussures
No 60 RUE ST-JEAN
QUEBEC

N. B.—Messieurs les marchands de la campagne épargneront de l'argent en venant me faire visite avant d'acheter ailleurs. J'ai constamment en mains toutes sortes de Jobs pour leur commerce

Avez-vous Essayé les Tabacs Havane, Rouge et Quesnel

De JOS. COTÉ ? Ils sont reconnus comme étant les meilleurs.

Marchand en Grps

N. B.—Veuillez S. V. P. remarquer que j'ai le plus grand assortiment de Pipes et Cigares du Dominion.

Veuillez remarquer le Nègre à la porte.

JOS. COTE, 179 RUE ST-JOSEPH, QUEBEC.

NOS PRIX COURANTS

Nos Prix Courants sont revus chaque semaine. Ces prix nous sont fournis pour être publiés, par les meilleures maisons dans chaque ligne. Ils sont pour les qualités et les quantités qui ont cours ordinaire dans les transactions, entre le marchand de gros et le marchand de détail, aux termes et avec les conditions ordinaires. Lorsqu'il y a un prix spécial, il en est fait mention. On peut généralement acheter à meilleur marché en prenant de fortes quantités et au comptant. Tous les prix sont ceux du marché, en général, et aucune maison ou manufacture n'a le bon vouloir de les élever à son avantage, sauf pour ses propres marchandises qui sont alors cotées sous leur propre nom et à sa propre responsabilité. La Rédaction se réserve le droit de refuser ce privilège à quiconque en abuserait pour tromper le public.

PRIX COURANTS - MONTREAL, 10 AOUT 1897.

Allumettes.		Bières.		Chocolats Felix Potin.		Cacahouettes.	
New Dominion..... la caisse.	3 35	Rass Ale.		Chocolat, qualité No. 1..... lb.	0 27 1/2	Tablettes de Gelées 13 var.... pts.	1 20
Telegraph..... "	3 70	Read Bros. Dog's Head..... qts dz.	2 55	" No. 3..... "	0 35	Conserves alimentaires.	
Telephone..... "	3 50	" pts "	1 57 1/2	Cacaos Fry.		Légumes.	
Tiger..... "	3 35	Guinness Stout.		Concentré 1/4, 1/2, 1 lb. boîte de 1 dz.	2 40	Asperges..... dz.	4 00 4 50
<i>Frêt payé à destination, et 2% en moins par caisse pour 5 caisses et plus assorties ou non.</i>		Read Bros. Dog's Head..... qts oz.	2 52 1/2	Homéopathique 1/4, bte 14 lbs.	0 33	Ble d'Inde..... 2 lbs.	0 50 0 65
Phoenix..... la caisse.	3 25	" pts "	1 50	1/2, bte 12 lbs.	0 33	Champignons..... bte.	0 14 0 24
Parlor..... "	1 45	Cafés.		Cacaos Cowan.		Citrouilles 3 lbs..... dz.	0 85 0 90
"..... par 5 caisses.	1 40	Cafes rôtis.		Hygiénique, en tins de 1/2 lb.	dz. 3 75	Haricots verts..... dz.	0 70 0 90
Articles divers.		Arabian Mocha.....	35	" 5 lbs.	lb. 0 55	Olives, Pintes.....	3 75 4 00
Bleu Parisien..... lb.	0 11 0 13	Imperial.....	31	Essence cacao, non sucré, tins 1/4 lb.	2 25	1/2 Pintes.....	2 00 2 50
Bouillons communs..... gr.	0 18 0 30	Jamaïque.....	25	Cacao Felix Potin.		Petite pois français..... bte.	0 09 0 11
Bougie Paraffine..... lb.	0 09 1/2 0 10 1/2	Java Siftings.....	31	Cacao, boîte 1/4 lb.....	lb. 0 27 1/2	" fins.....	0 13 0 14
" London Sperm.....	0 08 1/2 0 09 1/2	Maracaibo.....	26	Confitures et Gelées.		" extra fins.....	0 15 0 18
Briques à couteaux..... doz.	0 35 0 37 1/2	Old Gov.....	34	Confitures.		" surfins.....	0 17 0 18
Brûleurs pour lampes		Old Gov. Java et Mocha.....	34 1/2	Michel Lefebvre et Cie.		Pois canadiens 2 lbs.....	0 75 0 90
No. 1..... doz.	0 00 1 00	Pure Mocha.....	32	Canistres de 1 et 2 lbs.....	lb. 0 13	Tomates..... dz.	0 85 0 85
No. 2..... "	0 00 0 75	Rio.....	16 à 19 1/2	" 3, 4 et 5 lbs.....	" 0 12	Truffes.....	4 80 5 00
No. 3..... "	0 00 0 70	Standard Java.....	35	" 6, 7 et 10 lbs.....	" 0 11	Fruits.	
Cable coton 1/4 pouce..... lb.	0 13 1/2 0 14	Chocolats et Cacaos.		Seaux de 7 lbs.....	" 0 12	Ananas 2 et 2 1/2 lbs..... dz.	2 10 2 50
" Manila..... "	0 12 0 14	Chocolats Fry.		" 14.....	" 0 11 1/2	Bœufs 2.....	0 65 0 70
" Sisal..... "	0 05 1/2 0 07	Cacaos 1/4 boîte de 6 lb..... la lb.	0 42	" 28.....	" 0 11	Fraises 2.....	1 55 1 65
" Jute..... "	0 08 1/2 0 09	Diamond 1/4 et 1/2 boîte de 6 lb.....	0 24	Tumbiers de 8 onces..... doz.	1 25	Framboises 2.....	1 80 1 75
Cartes à jouer..... doz.	0 25 3 50	Gold Médal (sucré) de 6 lb.....	0 29	1 lb.....	2 25	Pêches 2.....	2 70 2 95
Chandelles suif..... lb.	0 00 0 09	Monogram 1/2, 6 div.....	0 24	Crosse & Blackwell.		Poires 2.....	1 65 2 00
Epingles à linge bte 5 gr.	0 00 0 60	Pur non sucré 1/2.....	0 42	Diverses..... dz.	1 00 2 50	3.....	2 20 3 00
		Vanille 1/4.....	0 42	Gelées.		Pommes gal.....	1 00 1 80
				Michel Lefebvre et Cie.		" 3 lbs.....	0 75 0 80
				Canistres de 1 et 2 lbs.....	lb. 0 11	" 2.....	0 00 0 35
Ficelles..... 30 pieds.	0 40 0 70			Seaux de 7 lbs.....	" 0 10 1/2	Prunes 2.....	1 65 1 80
" 40.....	0 50 0 90			" 14.....	" 0 09 1/2	Poissons.	
" 48.....	0 60 1 20			" 28.....	" 0 09	Anchois..... dz.	3 25 0 00
" 60.....	0 75 1 35			Tumbiers de 8 onces..... dz.	1 25	Anchois à l'huile.....	3 25 4 50
" 72.....	0 90 1 60			1 lb.....	2 25	Clams 1 lb.....	1 50 2 00
" 100.....	1 25 2 10					Harengs marins.....	1 50 1 60
Graine de canari..... lb.	0 03 1/2 0 04					Harengs aux Tomates.....	1 40 1 50
" paq.....	0 06 0 08					Homards, boîte ronde.....	2 50 2 60
" chanvre.....	0 03 1/2 0 04					" plate.....	2 75 2 85
" rapée.....	0 06 0 07						
Leasés concentrés, com.....	0 30 0 40						
" pur.....	0 65 0 70						
Mèches à lampes No. 1..... doz.	0 16 0 20						
No. 2.....	0 13 0 15						
No. 3.....	0 12 0 13						

CHOCOLAT EN VENTE PARTOUT. **CACAO** **FRY**

AGENTS **D. MASSON & CIE, MONTREAL.**

CHS. LACAILLE & CIE La COMPAGNIE CANADIENNE DE GOUTCHOUG DE MONTRÉAL **Articles du Sport...**

Epiciers en Gros **DE GOUTCHOUG DE MONTRÉAL**

IMPORTATEURS DE **Articles de pêche, Baseball, Hammack, Lacrosses, Articles de campement, et toutes sortes de décorations et souvenirs du Jubilé.**

Mélasses, Sirops, Fruits Secs, Thés, Vins, Liqueurs, Sucres, Etc., Etc.

THE WIGHTMAN SPORTING GOODS CO.

Spécialité de Vins de Messe de Sicile et Tarragone. **Bureaux et Entrepôts:** **333 rue St-Paul, Montréal** **403, RUE ST-PAUL, MONTREAL**

329 rue St-Paul et 14 rue St-Dizier **Succursales: TORONTO et WINNIPEG**

DEMANDEZ! **AMIEUX FRÈRES** **PETITS POIS JARDINES CHAMPIGNONS ASPERGES**

Seuls Agents pour le Canada: C^e d'approvisionnement alimentaires à Montréal.

PRIX COURANTS - MONTREAL, 19 AOUT 1897.

Huitres, 1 lb	1 30	1 40
" 2 "	2 20	2 40
Maquereau	1 30	1 40
Sardines françaises, bte.	0 08	0 25
" "	6 16	0 35
Sardines Royan à la Vatel	0 00	0 15
Sardines Royan à la Bordelaise	0 00	0 15
Saumon boîte ronde, dz.	1 12 1/2	1 45
" " plate	1 50	1 75
Smelts (Eperlans)	0 50	0 00
Thon à la Vatel, jarre.	0 00	0 27 1/2

Specialites de W. Clark.

Canistres carrés.

Boeuf, can. 1 lb. 24 à la c.	1 10
" 2 "	2 00
" 6 "	6 00
" 14 "	14 30
Jambon " 1 " 24	1 05
Pieds de cochon, can. 2 lbs. 12 à la c.	2 10

Canistres ronds.

Boeuf bouilli, can. 1 lb. 24 à la c.	1 10
" 2 "	2 00
" 6 "	6 00
Boeuf fumé " 1 " 24	2 20
Lang. de boeuf " 2 " 12	6 00
" pr. lunch " 1 " 24	2 40
Mouton rôti " 2 " 12	2 20
" 6 "	6 00
Roast Beef " 1 " 24	1 10
" 2 " 12	2 00
" 6 "	6 00
Sauc. Camb'ge " 1 " 24	1 80
" 2 " 12	3 25

Conserves.

Boeuf pot 1/4 lb. 48 à la c.	0 65
Dinde " 48 "	0 65
Gibier " 48 "	0 65
Jambon " 48 "	0 65
Langue " 48 "	0 65
Poule " 48 "	0 65

Pâtes truffes.

Canard sauv. can. 1/2 lb. 48 à la c.	1 10
Perdre " 48 "	1 10
Poule " 48 "	1 10
" et Jambon " 48 "	1 10

Soupes.	
Consommé can 1 pte 48 à la c.	1 10
Gibelotte " 48 "	1 10
Julienne " 48 "	1 10
Légumes " 48 "	1 10
Mock Turtle " 48 "	1 10
Mulligatawny " 48 "	1 10
Plum Pudding " 1 lb. 24	2 00
" " " 2 lb. 24	2 50
Pois carr 1 pte 48	1 10
Poule " 48 "	1 10
Queue de boeuf " 48 "	1 10
Rognons " 48 "	1 10
Tomates " 48 "	1 10

Viandes en conserve.

Corned Beef, bte 1 lb. dz.	1 20	1 50
" 2 "	2 15	2 60
" 6 "	6 75	8 25
" 14 "	14 00	17 50
Lang. de porc. " 1 " dz	2 65	3 50
" 2 "	5 25	6 75
" boeuf " 1 1/2 lb.	0 00	8 00
" 2 "	6 75	9 50
" 3 "	0 00	14 25
English Brawn " 0 00	1 30	
Boeuf (chopped dried) " 3 00	3 25	
Dinde, bte 1 lb. " 0 00	2 20	
Pates de fote gras " 5 25	8 00	
Pieds de cochon, bte 1 1/2 lb.	0 00	2 30
Poulets. " 1 lb. " 2 60	2 25	

Specialite des Latexby.

Soupes Real Turtle	dz. 0 00	9 00
" assorties	" 3 00	3 75
" bte carrées	" 0 00	1 65

Cirages.

Cirages français	dz. 0 25	0 70
" canadiens	" 0 20	0 60

Mines.

Mine Royal Dome	gr. 1 70	0 00
" James	" 2 40	0 00
" Rising Sun large	dz. 0 00	0 70
" " small	" 0 00	0 40
" Sunbeam large	" 0 00	0 70
" " small	" 0 00	0 35
Silverine, grande	" 0 00	0 75

Vernis.

Vernis à barnais	gal. 0 00	1 80
" " dz.	1 10	1 20
" à tuyaux	gal. 0 00	0 90
" Parisien	dz. 0 70	0 75
" Royal polish	" 0 00	1 25

Drogues et Produits Chimiques.

Acide carbolique	lb. 0 30	0 40
" citrique	" 0 50	0 55
" oxalique	" 0 10	0 12
" tartrique	" 0 33	0 35
Aloes du Cap	" 0 14	0 15
Alun	" 0 01 1/2	0 03
Bicarbonate de Soude	brl. 2 45	2 75
Bichrom. de potasse	lb. 0 10	0 12
Bleu (carré)	" 0 10	0 16
Borax raffiné	" 0 06	0 08
Bromure de potasse	" 0 55	0 60
Camphre américain	" 0 80	0 90
" anglais	" 0 85	0 95
Cendres de soude	" 0 01 1/2	0 02
Chlorure de chaux	" 0 02 1/2	0 05
" de potasse	" 0 23	0 25
Couperose 100 lbs	" 0 55	1 00
Crème de tartre	lb. 0 20	0 25
Extrait de Campêche	" 0 10	0 11
" en paquets	" 0 12	0 14
Gelatine en feuilles	" 0 35	0 50
Glycérine	" 0 17	0 22
Gomme arabique	" 0 50	1 25
Gomme épinette	" 0 00	0 25
Indigo Bengale	lb. 1 50	1 75
" Madras	" 0 60	0 80
Iodure de potasse	" 4 00	4 25
Opium	" 4 50	4 75
Phosphore	" 0 60	0 75
Résine (280 lbs)	" 2 75	5 00
Salpêtre	lb. 0 05	0 07 1/2
Sels d'Epsom 100 lbs.	" 1 50	3 00
Soda caustique 60°	" 1 75	2 00
" 70°	" 2 06	2 25
" à l'ave.	" 0 00	0 75
" à plat.	brl. 0 00	2 50
Soufre poudre	lb. 0 01 1/2	0 03
" bâtons	" 0 01 1/2	0 03
" rock, sacs. 100 lbs.	" 1 50	2 00
Strychnine	oz. 0 90	1 00
Sulfate de cuivre	lb. 0 04 1/2	0 05 1/2
" de morphine	" 1 90	2 00
" de quinine	oz. 0 40	0 45
Sumac	tonne. 50 00	60 00
Vert de Paris	lb. 0 14	0 17
Vitriol	" 0 04 1/2	0 08 1/2

Eaux Minérales.

Carabana	cas. 10 50
Hunyadi Matyas	" 0 00
Pougros St-Leger	" 10-60
St-Galmier qts. (source Badollet)	" 0 00
" pts.	" 7 50
Vichy Célestins, Grande Grille	" 10 00
" Hoptal, Hauterive	" 10 00
" St-Louis	" 00

Epices pures.

Allspice, moulu	lb. 0 13	0 15
Cannelle moulu	" 0 15	0 18
" en nattes	" 0 12	0 14
Clois de girofle	" 0 11	0 17
" ronds	" 0 08	0 10
Gingembre moulu	" 0 20	0 25
" racines	" 0 10	0 28
Macis moulu	" 0 00	0 90
Mixed Spice moulu Tin 1 oz.	" 0 42	0 45
Muscade blanche	" 0 40	0 55
" non blanche	" 0 60	0 70
Piment (clois ronds)	" 0 09	0 10
Poivre blanc, rond	" 0 10	0 12
" moulu	" 0 15	0 18
" noir, rond	" 0 07 1/2	0 08
" moulu	" 0 00	0 12
Whole Pickle Spice	" 0 15	0 20

Fruits secs.

Abricots Calif.	lb. 0 13	0 15
Amandes 1/2 molles	" 0 09	0 10
" molles	" 0 09 1/2	0 12
" écalées	" 0 18	0 20
Amand. amères écalées	" 0 40	0 45
" écalées Jordan	" 0 00	0 35
Battes en boîtes	" 0 05 1/2	0 06 1/2
Figues sèches en boîtes	" 0 07	0 10
" en sac	" 0 03 1/2	0 04
Nectarines Californie	" 0 09	0 10
Noisettes (Avelines)	" 0 09 1/2	0 10 1/2
Noix Marbot	" 0 09 1/2	0 11
" Grenoble	" 0 11	0 12
" écalées	" 0 18	0 19
Noix du Brésil	" 0 09	0 10
" Pecan	" 0 09	0 11
" polles	" 0 10	0 14
Peanuts rôtis (arach)	" 0 06	0 08
Pêches Californie	" 0 08	0 10
Poires	" 0 09	0 10
Pommes séchées	" 0 04 1/2	0 05
Pommes évaporées	" 0 06	0 07
Pruneaux Bordeaux	" 0 03 1/2	0 06
" Bosnie	" 0 06	0 07 1/2
" Californie	" 0 09	0 10
Raisins Calif. 3 cour	" 0 00	0 07 1/2
" 4 "	" 0 08	0 09
Corinthe Provinciais	" 0 05 1/2	0 06
" Philtras	" 0 06	0 06 1/2
" Patras	" 0 00	0 00
" Vontizas	" 0 06	0 08
Malaga Loose Muscat, bte.	" 0 00	0 00
" London Layers	" 0 00	0 00
" Black Basketts	" 0 00	0 00
" Connaisseur	" 0 00	0 00
" Cluster	" 0 00	0 00
" Buckingham	" 3 75	4 00

Avez-vous essayé notre **THE JAPON** de la célèbre marque **VULCAN**

Tous les connaisseurs apprécient son goût fin et son arôme délicieux.

Demandez notre Prix et Echantillon.

N. QUINTAL & FILS, EPICIER EN GROS, 270 & 274 RUE ST-PAUL, MONTREAL

Bureaux à Louer

25 RUE SAINT-GABRIEL

Trois chambres 1er étage.

BON MARCHÉ

S'adresser :

A. LIONAIS,

Chambre 401, Bâtisse New-York Life.

LES...

Viandes en Pots

DE....

Clark

Ne peuvent être surpassées pour la qualité et la saveur. Mises en caisses de quatre douzaines, assorties au goût des acheteurs. En vente chez tous les marchands de gros.

W. Clark, Montreal

JOS. CONTANT Pharmacien et Chimiste

GROS ET DETAIL
No 1475 rue Notre-Dame, MONTREAL
COIN DE LA RUE BONSECOURS

Tel. Bell 100



G. G. GAUCHER
FARINES PROVISIONS, PRODUITS DE LA FERME
SEUL AGENT EN CANADA DE LA
POUDRE ENGRAISSIVE et NOURRISSANTE
pour les Chevaux et bêtes à cornes.
Tonique, Stomachique, Dépurative et Vermifuge.
61 & 63 RUE DES COMMISSAIRES
ET 22 PLACE JACQUES-CARTIER Montreal

Machine à Moudre améliorée de Vessot

PATENTEE.

Medaille d'or et diplôme à l'exposition Colon-bienne de Chicago, 1893. Premiers prix à nos expositions canadiennes.

Notre moulinage "Petit Champion" est adapté surtout aux pouvoirs à chevaux et se vend à bien bon marché.

Nos grosses moulans pour les moulins moulent de 20 à 50 minutes à l'heure, aussi fin que désiré, et prennent moins de pouvoir que les meules en pierre.

Nos dernières améliorations: Moulans Basés ou mi-Basés, Elevateurs, Empocheurs, (fournis sur demande) s'adaptant à volonté; un Sas sur le dallot pour nettoyer le grain; un Levier pour éloigner ou rapprocher les meules instantanément.

Nos prix restent les mêmes. Nous faisons aussi un nouveau casseur amélioré pour blé-d'inde en épis. Demandez notre catalogue illustré.

S. VESSOT, seul manufacturier, Jolette, P.Q.

PRIX COURANTS.—MONTREAL, 19 AOUT 1897.

Malgas Russian Cluster	0 00	4 90
Sultana	0 07½	0 10
Valence off stalk	0 00	0 05
" one off stalk	0 05½	0 08
" selected	0 00½	0 06½
" 4 cour.	0 06½	0 07

Fruits verts.

Ananas.....pièce	0 00	0 00
Attocas.....baril	0 00	0 00
Bananes.....régime	1 00	1 50
Pommes nouvelles,baril	2 75	3 00
" Baldwins	0 00	0 00
" Russets	0 00	0 00
Raisins Alméria	0 00	0 00
Oranges Valence (420)	5 50	6 00
" Messine	0 00	0 00
" "	0 00	0 00
" "	0 00	0 00
" "	0 00	0 00
" "	0 00	0 00
Citrons Messine	3 00	3 50
" Naples	5 50	6 00
Oignons rouges.....baril	0 00	0 00
" d'Égypte, 112 lbs	0 00	2 50
Noix de coco, par 100	3 50	3 75

Gomme à Mâcher.

Adams Sons & Co.

Tutti Frutti, 36 morceaux de 5c bte	1 20
Pepsin Tutti Frutti, 23 m.	0 75
" boîte vitrée	0 80
Horehound Tutti Frutti, boîte vitrée 36 m.	1 20
Cash Register, 390 m. à 5c et pqt.	15 00
Vérine Tutti Frutti, 180 morceaux	0 50
Jarre en verre Pepsin Tutti Frutti, 115 paquets	à 5c. 3 75
Boîte à la Jeune Pille, Tutti Frutti, 160 m. et pqt.	à 5c. 6 00
Boîte à argent Tutti Frutti, 160 m. et pqt.	à 5c. 6 00
Gomme Variété (nouvelle) 150 morceaux	à 1c. 1 00
Fleur d'Oranger, 150 m.	" 1 00
Gomme Filtration, 150	" 1 05
Monte Christo, 180	" 1 30
Mexican Fruit, 36	à 5c. 1 20
Sappota, 150	à 1c. 0 90
Sappota Orange, 100	" 0 75
Black Jack, 115	" 0 75
Rose Rouge, 115	" 0 75
Magie Trick, 115	" 0 75
Red Spruce Chloco, 200	" 1 00

Grains et Farines.

GRAINS.

Blé roux d'hiver Can. No 2	0 00	0 00
Blé blanc d'hiver Can. No 2	0 00	0 00
Blé du Manitoba No 1 dur	1 00	1 05
" " No 2 "	0 00	1 00
Blé du Nord No 1	1 00	1 05
Avoine blanche No 2	0 28	0 28½
Blé d'Inde Canadien	0 33	0 34
Pois No 2 ordinaire, 80 lbs	0 53½	0 53½
Orge à moulée, 48 "	0 31	0 32
Sarrasin, 48 "	0 41½	0 42½
Seigle, 50 "	0 41	0 42

FARINES.

Patente d'hiver	4 40	4 50
Patente du printemps	0 00	5 85
Straight roller	4 25	4 30
Worte de boulanger, cité	0 00	5 25
Porte du Manitoba	4 75	4 90

FARINES D'AVOINE.

Farine d'avoine Standard,	baril.	3 30	3 50
" "	sac.	1 00	1 05
" granulée	baril.	3 00	3 80
" "	sac.	1 80	1 85
Avoine roulée	baril.	3 40	3 60
" "	sac.	1 05	1 75

ISSUES DE BLE

Son d'Ontario, au char, ton	12 00	12 50
" de Manitoba	" 12 00	12 50
Gru de Manitoba, char	13 00	13 50
" d'Ontario	" 13 00	13 50
Moulée	" 15 00	16 00

Farines préparées.

Farine préparée, Brodie	XXX, 6 lbs	2 80
" "	" 3 "	1 45
" superb 6 "	" 2 60	
" "	" 3 "	1 35
Orge mondée	pot 1 80	2 00
" "	sac 0 00	1 55
" "	quart 0 00	3 20
" perlée	sac 0 00	3 25

Huiles et graisses.

HUILES.

Huile de morue, T. N., gal.	0 35	à 0 40
" loup-marin raffi.	0 44	0 46
" paille	0 35	0 40

Huile de labd, extra gal.	0 55	0 60
" " No 1	0 50	0 55
" d'olive p. mach	0 80	1 00
" à salade	0 65	0 75
" d'olive à lampion	1 20	2 60
" de spermaceti	1 20	1 40
" de marsouin	0 50	0 60
" de pétrole	par char 0 13	
" " par 20 qrts 0 13½		
" " de 1 à 19 qrts 0 14		
" Américaine, par char 0 16½	à 0 20½	
" " par qrt 0 17½	0 21½	
" d'olive Barton et Guastier	caisse qts 8 50	
" "	pta 9 50	
" de foie de m. Nor. gal.	1 20	à 1 50
" " T.N.	1 00	1 25
" de castor "E. I."	0 09	0 10
" " franc. qrt lb.	0 09	0 09½
" " cas	0 10	0 11

Specialites de Lazenby.

Huile à salade	¼ pt. ds.	1 40
" "	½ pt.	2 15
" "	pints	3 75
" "	quarts	6 50
Crème à salade petite	quarts	2 00
" grands	"	3 75

Liqueurs et spiritueux

Brandies. (trois payés.)
à la caisse.

Hennessy	12 75
" (par 10 caisses)	12 50
" "	14 25
" "	15 75
" "	16 75
" S. O.	23 00
" V. S. O.	25 00
Martel	12 50
" (par 10 caisses)	12 25
" V. O.	16 50
" V. S. O. P.	17 75
" V. V. S. O. P.	36 00
Boutelleau & Co., P. F.	9 00
" O. B.	10 00
" V. O. B.	12 00
" X. V. O. B.	14 00
" 1824	16 00
" 1824	21 00
P. Richard, carte blanche	12 qrts. 8 50
" "	24 pts. 9 50
" "	48½ pts 10 50
" carte d'or	12 qrts. 12 00
" "	24 pts. 13 00
" "	48½ pts 14 00
" 16 Imp. flasks	10 00

Rivière-Gardrat	10 00
Optima	17 00
Bisquit Dubouché	9 25
Renaud & Cie	12 25
E. Puet	9 00
" "	10 75
" "	12 50
" V. O.	14 50
" V. O. P.	15 25
" V. S. O. P.	16 25
" V. V. S. O. P.	20 25
" 1860	24 25
" 1850	28 25
" 1840	30 25
J. Borianne	6 75

su gallon.

Hennessy	0 00	6 75
Martel	0 00	6 75
E. Puet	0 00	3 65
J. Borianne depuis	0 00	3 75
Rivière-Gardrat	0 00	4 15
Bisquit-Dubouché	4 30	à 4 55
Renaud & Cie	4 10	à 4 30

Rhums.

à la caisse.

St-Georges, 12 lit	12 50	
" 24½ pts imp	14 50	
Chauvet cachet or 12 lit.	0 00	14 50
" rouge 12 lit.	0 00	12 75
St-John	0 00	7 75
St-Joseph, Jamaïque	0 00	11 50
St-Périx, Martinique	0 00	10 50
St-Marc	0 00	9 25

su gallon.

Jamaïque	4 25	6 15
----------	------	------

Whiskey Ecossais.

Dewar's Special Liqueur	0 00	12 50
Dewar Extra Special	0 00	9 50
H. Fairman & Co.	7 50	8 50
Royal Eagle	9 25	9 50
Sheriff's	9 75	18 00
Mackie's R. O. spec.	0 00	10 25
" Lalay	8 25	8 50
Glenfalloch	8 75	8 80
Glenlivet	9 00	9 25
" "	10 00	10 25
Cabinet 1 crown	0 00	8 75
" 2	0 00	9 50
" 3	0 00	10 75
Harvey's R. O. S. spec. liq.	0 00	12 50
" Fitz-James 8 y old	0 00	9 75
Alex. McAlpine old scotch.	0 00	6 75
Watson old scotch, qrts	0 00	8 75
" pts	0 00	9 75

La Compagnie John L. Cassidy Limitée,
IMPORTATEURS PORCELAINES, FAIENCES, CRISTAUX,
 ...DE... ARGENTERIE, COUPELLERIE, ARTICLES D'ECLAIRAGE, Etc.
339 & 341 RUE ST. PAUL, - - - MONTREAL.

Cacaos, Chocolats et Cafés **COWAN**
 EN VENTE MAINTENANT CHEZ TOUS LES MEILLEURS EPICIERS DE LA PUISSANCE
 ILS SONT ABSOLUMENTS PURS.....
 The Cowan Co'y, Ltd, Toronto, Ont.



Machine Automatique pour la Vente
 Au dtail du
Tutti Frutti
Adams
 Pour renseignements, s'adresser à...
Globe Automatic Selling Co.
 13 rue Jarvis - TORONTO, ONT.

DUCKETT, HODGE & CIE
 Exportateurs d'
BEURRE et FROMAGE
 55 RUE WILLIAM, - - - MONTREAL.

BRODIE & HARVIE
 Marchands de Farine
 MANUFACTURIERS DE LA
 Farine Préparée de Brodie & Harvie
 Nos 10 et 12 rue BLEURY, Montréal
 Farine d'Avoine, Farine Graham, Blé Cassé,
 Farine de Seigle, Maïs Pilé, Farine de Blé
 d'Inde, Son, Grains d'Alimentation.

LA HALLE AUX CUIRS,
LE MONITEUR DE LA GORDONNERIE
 ---A PARIS---
 10, RUE BEAUREPAIRE
 SONT les PLUS IMPORTANTS JOURNAUX
 DE FRANCE POUR LES INDUSTRIES
 DES CUIRS ET PEAUX.
 ---50 ANS D'EXISTENCE

PRIX COURANTS.—MONTREAL, 19 AOUT 1897.

Thom & Cameron	0 00	6 75
Bernard's Encore	0 00	7 75
Bullock, Lade & Co.		
Special blend	0 00	11 50
" extra special	0 00	11 00
" L. Natrine	0 00	11 25
Usher's O. V. G.	0 00	11 75
" special reserve	0 00	11 00
" G. O. H.	0 00	12 00
Gaelic Old Smuggler	0 00	9 50
Greer's O. V. H.	0 00	9 50
Glenmar	0 00	9 25
Stewart's Royal	0 00	10 00

au gallon.		
Banagher Irish	4 05	4 30
H. Fairman & Co.	4 05	4 15
Sheriff's	4 05	4 85
Glenfalloch	3 70	3 85
Glenlivet (old)	4 30	6 30

Whiskey Irlandais.		
à la caisse.		
Henry Thomson	0 00	8 50
St. Kevin	0 00	7 50
J. Jameson & Son	0 00	9 75
" ***	0 00	11 50
Geo. Roe & Co	0 00	9 25
" ***	9 75	10 50
Barnagher	9 75	10 25
Thom & Cameron	0 00	6 75
Burke's ***	0 00	7 75
" *** 12 imp. qt.		
flasks	0 00	11 50
Dunville	0 00	8 00
Wm. Jameson & Co. 1		
" Diamond	0 00	9 00
Bushmills	0 00	9 75

Gins.		
à la caisse.		
De Kuyper 1 & 24c.	6 00	11 50
" 25ct plus.	5 90	11 30
" cse violette	0 00	2 60
" cse blanche	0 00	3 60
Key Brand	5 00	10 50
" poney	0 00	2 40
Melchers poney	0 00	2 50
" plicnica 4 doz.	0 00	8 00
" Honey Suckle		
" (cruchons verre)	0 00	8 50
Wynand Focking	0 00	10 00
Bernard Old Tom	0 00	7 25
Booth	0 00	7 85
" 5 caisses	0 00	7 60
Melrose Drovers Old Tom	0 00	7 00
Booth London Dry	0 00	7 75
Burnett	0 00	7 25
Melrose Drovers Dry	0 00	7 00
Coate Plymouth	0 00	9 25

Gins en futs.		
De Kuyper, barril, le gal.	0 00	3 00
" quarts	0 00	3 05
" 2 octaves	0 00	3 10
" au gallon	0 00	3 15
Tous autres gins, 5c. de moins.		
Booth's Old Tom, quarts,		
" le gal.	0 00	3 45
" octaves	0 00	3 50
" au gal.	0 00	3 90
J. Hirsch Sons & Co. Old Tom.		
" extra.	2 30	2 65
" No. 1.	2 05	2 25
" No. 2.	1 80	2 10

Whisky Canadiens au gallon, au quart ou plus.		
Gooderham & Worts 65 O. P.	4 65	
Hiram Walker & Sons	4 65	
J. P. Wiser & Son	4 64	
J. E. Seagram	4 64	
H. Corby	4 64	
Gooderham & Worts 50 O. P.	4 15	
Hiram Walker & Sons	4 15	
J. P. Wiser & Son	4 14	
J. E. Seagram	4 14	
H. Corby	4 14	
Rye Gooderham & Worts	2 25	
" Hiram Walker & Sons	2 25	
" J. P. Wiser & Son	2 24	
" J. E. Seagram	2 24	
" H. Corby	2 24	
Imperial Walker & Sons	2 90	
Canadian Club Walker & Sons	3 60	

Pour quantité moindre qu'un quart d'origine:		
65 O. P.	le gal.	4 80
50 O. P.	"	4 25
Rye	"	2 35
Imperial	"	3 10
Canadian Club	"	3 80

Rye Canadiens à la caisse.		
Walker's Impérial	quarts	7 85
" 16 flasks		8 15
" 32		8 65
Walker's Canadian Club	quarts	9 15
" 16 flasks		9 65
" 32		10 15
En quantité de 5 c. et plus, 25 cents de moins par c.		
Gooderham & Worts 1891 1 à 4 c.		6 75
Seagram 1892	quarts	6 50
" 1893	"	8 75
En quantité de 5 c. et plus, 25 cents de moins par c.		

orby I. X. L.	8 50	
X. T.	8 50	
En quantité de 5 c. et plus, 25 cents de moins par c.		
Aperitifs.		
Angostura, caisse 2 doz.	0 00	15 00
Orange Bernard	6 75	7 00
Vermouth Nollly Prat.	0 00	6 75
" Italien	6 75	7 00
" Chazelbette	0 00	0 25

Benedictine		
Litres, 12 à la caisse	0 00	19 00
" 2 litres, 24 à la caisse	0 00	20 00

Liquors Frederic Mugnier, Dijon, France.		
Crème de Menthe verte	0 00	11 00
" blanche	0 00	11 00
Curacao triple sec cru	0 00	12 25
" bout	0 00	12 25
Bigarreau (Cherry B'dy)	0 00	11 00
Cacao l'Hara à la Vanille	0 00	12 25
Marsalaquin	0 00	13 25
Kirsch	0 00	11 25
" ***	0 00	3 25
Prunelle de Bourgogne	0 00	12 25
Crème de Framboise	0 00	12 25
Pine Bourgogne 12 lit	0 00	21 15
Eau de Vie de Marc	0 00	18 25
Crème de Cassis	0 00	11 25
Crème de Musigny	0 00	12 25
Apéritif Mugnier	0 00	10 25
Alcool de Menthe	0 00	6 15
Absinthe Ed. Pernod	0 00	14 50

Stouvers.		
Lime Juice Cordial p. 2 dz.	0 00	4 70
" " " " 4 1	0 00	4 20
Double Ref. Lime J'ce 1 "	0 00	3 95
Lime syrup bout. can 1 "	0 00	4 20

Mélasse.		
Au gallon.		
Barbades tonne	0 24	
" tierce et qt.	0 26 1/2	
" demi quart.	0 27 1/2	
" au char ton.	0 23	
" tierce	0 25 1/2	
" qt.	0 26 1/2	
Porto Rico, tonne	0 25	
" char	0 24	
" tierce et qt.	0 27 1/2	
" au char.	0 26 1/2	

Moutardes.		
Coleman ou Keen		
Boîtes.		
Rondes. Carrées.		
Boîtes 1/4 lb.	0 27 1/2	0 45
" 1/2	0 25	0 42
" 1	0 00	0 40
Jarres 1 " par jarre.	0 00	0 25
" 4	0 00	0 75
Durham	0 00	0 90

Pâtes et denrées alimentaires.		
Macaroni importé	lb	0 00 0 10
Vermicelle	"	0 09 0 10
Lait concentré	dz	0 00 1 90
Pois fendus, qt. 196 lbs.		3 40 3 50

Poissons.		
Harengs Shore	brl.	3 50 3 75
" " "	"	0 00 0 00
" Labrador	"	3 75 4 00
" " "	"	2 25 2 50
" Cap Breton	"	3 60 4 00
" " "	"	2 25 0 00
Morue sèche	cwt.	4 50 5 00
" verte No 1 qt.	lb.	0 02 1/2 0 02 1/2
" No 1 large qt.	"	0 02 1/2 0 02 1/2
" No 1 draft.	"	0 02 1/2 0 02 1/2
" désossée	"	0 05 1/2 0 06
Poisson bl. lac Sup.	brl.	0 00 0 00
" Truite des lacs	"	4 10 4 25
" Maquereau No 1	"	0 00 0 00
" Saumon C. A.	"	0 00 6 25
" Saumon Labrador	"	11 50 12 00
" " "	"	0 00 7 50
" " "	"	0 00 14 00
Anguille	lb.	0 00 0 00

Poudre à Pâte		
Cook's Friend.		
No 1, 4 doz. aussi 1/2 bte. la doz.		\$2 40
" 2, 6 "		0 80
" 3, 4 "		0 45
" 10, 4 "		2 10
" 12, 6 "		0 70

Produits de la ferme.		
(Prix payés par les épiciers.)		
Beurre.		
Townships' frais	lb.	0 14 0 16
De l'Ouest	"	0 11 0 12
Crèmerie nouveau	"	0 18 0 18 1/2
Fromage.		
De l'Ouest nouveau	lb.	0 08 1/2 0 09
De Québec	"	0 08 1/2 0 09

(Eufs.)		
Frais pondus, choix	dz.	0 00 0 15
" 1ers	"	0 00 0 12 1/2
" 2emes	"	0 00 0 10

Sirop et sucre d'érable.		
Strop d'érable en grts	lb.	0 04 1/2 0 05
" en canistre.	"	0 55 0 60
Sucre d'érable pts pains	lb.	0 05 1/2 0 06
" gros.	"	0 04 1/2 0 05

Miel et cire.		
Miel rouge coulé	lb.	0 05 0 06
" blanc.	"	0 07 0 08
" en gateaux	"	0 10 0 12
Cire vierge	"	0 25 0 26

Produits Pharmaceutiques.		
Graine de lin	lb.	0 00 0 03
" moulue	"	0 00 0 04

Specialites de Picault & Contant.		
Doz. Gros.		
Elixir Pulmon. Balsami	1 75	18 00
Biscuit Purgat. Parisien	1 20	12 00
Pastille à vers	1 50	15 00
Poudre de condition	1/4 lb.	0 80 7 20
" " "	1/2 lb.	1 25 13 00
" " "	1 lb.	1 80 18 00
Huile foie de morue, 8 oz.	0 00	18 00
" " "	6 oz.	0 00 15 00
Emulsion foie de morue	0 00	4 00
Huile vétérinaire	0 00	1 50
Essence d'opipette	0 00	0 80

Régisse.		
Young & Smylie.		
Y. & S. en bâtons (sticks):		
Bte de 5 lbs. bols ou papier.	lb.	0 40
" Fantaisie " (36 ou 50 bâtons) bt.		1 25
" Ringed " boîte de 5 lbs.	lb.	0 40
" Acmé " Pellets, boîte de 5 lbs.		
" (can.)	bte.	2 00
" Acmé " Pellets, boîte fantaisie		
" (30 mors. à la boîte)	bte.	1 00
" Acmé " Pellets, boîte fantaisie		
" papier, (40 mors.)	bte.	1 25
Régisse au goudron et gaires de		
" Toit, bts de 5 lbs (can.)	bte.	2 00
Pastilles de régisse, jarre en verre		
" " "	5 lbs	1 75
Pastilles de régisse, boîte de 5 lbs		
" (can.)		1 50
" Purity " régisse, 200 bâtons.		1 45
" " "	100	0 72 1/2
Régisse Flexible, bte de 100 mors-		
" ceaux		0 70
Navy plugs		0 70
Tripple Tunnel Tubes		0 70
Mint puff straps		0 70

Riz.		
Sac. 1/2 Sac. Pch. 1/2 Pch.		
B. 1 1/4 4 sacs	3 50 3 55 3 60 3 65	
" 5 1/2 9 "	3 45 3 50 3 55 3 60	
" 10 et plus "	3 40 3 45 3 50 3 55	
Riz " Crystal "		
En sacs de 25 lbs	le sac.	1 35
" 50 "	"	2 60
" 250 "	"	4 50
" imported 250 lbs	"	5 50
Riz Patna imp. sacs 224 lbs	lb.	4 1/2 04 1/2

Salaisons, Saïndoux, etc.		
Lard Can Sh't Cut Mess qt.	16 00	18 00
" " " " "	00 00	16 00
" S. C. de l'Ouest "	15 50	16 60
Jambons	lb.	00 12 00 14
Lard fumé	"	00 00 00 13
Saïndoux		
Pur de panne en seaux	1 35	1 60
Canistres de 10 lbs	lb.	0 07 1/2 0 08 1/2
" 5 "	"	0 07 1/2 0 08 1/2
" 3 "	"	0 07 1/2 0 08 1/2
Composé, en seaux	0 00	1 15
Canistres de 10 lbs	lb.	0 00 0 05 1/2
" 5 "	"	0 00 0 05 1/2
" 3 "	"	0 00 0 06
Fairbanks, en seaux	1 25	1 27 1/2
Cottolene en seaux	lb.	0 00 0 08 1/2

Sapolo		
En caisses de 1/4 1/2 grosse, la gr.		11 30

Sauces et Marinades.		
Marinades Morton	dz.	2 30 2 70
" Crosse & Blackwell "	"	0 00 3 25
" Suffolk, 20 oz.	"	0 00 2 10
" 16 oz.	"	0 00 1 80
Essence d'anchois	"	0 00 3 20
Sauce Worcester, 1/2 ch.		3 50 3 70
" chop "		6 25 6 50
" Harvey "		3 25 3 55
Catsup de tomates	"	1 00 4 00
" champignons "		1 90 3 40
Sauce aux anchois	"	3 25 3 55
Sauce Chill.	"	3 75 4 05

Sel.		
Sel fin, quart, 3 lbs.	2 65	2 75
" " 5 "	2 55	2 65
" " 7 "	2 35	2 45
" sac 5 lb.	0 00	0 30
" sac 2 cwts.	0 00	1 00
" gros, sac livré en ville	0 40	0 45

Sirops.		
Matchless	lb.	0 01 1/2 0 01 1/2
Amber, 1/4 qts.	"	0 01 1/2 0 02
Diamond	"	0 01 1/2 0 02
Perfection	"	0 00 0 02 1/2
Sirop Redpath tins 2 lbs.		0 00 0 00
" " 8 "		0 32 0 34
Perfection, a. 25 lbs.seau.		0 90 1 95
Honey,seau 28 "		0 00 0 80

Sucre.		
(Prix à la livre.)		
Jaunes bruts	sac	0 00 0 03 1/2
" boucaut	"	0 00 0 03
Jaunes raffinés	"	0 03 1/2 0 03 1/2
Extra ground	qts.	0 00 0 04 1/2
" " "	bte.	0 00 0 05 1/2
Cut loaf	"	0 00 0 05 1/2
" " "	bte.	0 00 0 05 1/2
" " "	bte.	0 00 0 05 1/2
" " "	bte.	0 00 0 05 1/2
Powdered	qts.	0 00 0 04 1/2
" " "	bte.	0 00 0 04 1/2
Extra granulé	qts.	0 00 0 04 1/2
" " "	bte.	0 00 0 04 1/2

En quantités de 10 quarts ou plus, 1/16 de moins par lb.

Tabacs Canadiens.		
Specialites de Joseph Côté, Québec.		
Tabac en feuilles.		
BR No. 2 balles de 50 lbs		0 14
XXXX " 2 "		0 14
XXXX " 1 "		0 16
Grand Havana		0 16
Rouge extra		0 18
Petit Havana		0 18
Parfum d'Italie 50 à 100 lbs 1 an.		

BOIS DE CONSTRUCTION
FELIX DANSEREAU
 MARCHAND DE **BOIS DE SCIAGE**
 819 Rue ONTARIO, (Coin Parthenais)
 Tél. Bell No 8212. MONTREAL.

BOIS DE SCIAGE ...
 Bureau: 512 Lagachetière
 MONTREAL.
D. PARIZEAU
 CLOS, Tél. Bell No 6967
 Canal Lachine
 BASSIN No 3.
 Vis-à-vis rue Ottawa.
 Tél. Bell No 8808.

T. PREFONTAINE H. BOURGOUIN

T. PREFONTAINE & CIE
Bois de Sciage et de Charpente
 GROS ET DETAIL
 Bureau: coin des rues NAPOLEON ET TRACY
 STE-CUNEGONDE

Clos à bois, le long du Canal Lachine, des deux côtés. Téléphone Bell 8141, Montréal.
 Spécialité: Bois préparés de toutes façons, assortis par longueurs et largeurs en grande quantité.

— TÉLÉPHONE 368

John A. Bulmer & Co.
BOIS DE SERVICE
 EN GROS ET EN DETAIL

Les entrepreneurs et autres trouveront à nos clos toutes espèces de Bois Francs, ainsi que le Pin, l'Épinette, la Pruche, Laite, Etc.
 Une de nos spécialités est l'Érable préparée pour plancher.

CLOS:

Coin rues St-Charles Borromée et Dorchester, et au Canal, pied de la rue Guy.

BUREAU CENTRAL:

No 571, RUE DORCHESTER

A VENDRE...

TERRES FACILES

La Bâtisse faisant le coin des rues St-Gabriel et Ste-Thérèse,

ET PORTANT LES NUMÉROS CIVIQUES:

25, RUE ST-GABRIEL,
 25, RUE STE-THERESE

Revenus: \$1000 par année.

S'adresser à R. LIONAIS.

Chambre 401, Bâtisse New York Life.

ALLEZ VISITER LES LOTS OFFERTS EN VENTE SUR LE

:: BOULEVARD ST-GERMAIN ::

Qui s'étend directement vis-à-vis la ville St-Laurent ou au Bois de Plaisance, situé sur les bords de la Rivière des Prairies, à Cartierville, (Back River). Ces lots sont couverts de superbes arbres. Prix des lots: \$150, \$25 comptant; la balance par versements annuels de \$25. Un service de tramways électriques qui permettra aux résidents de se rendre chez eux en 20 minutes, du centre de la ville, sera un fait accompli en deux mois; on pousse activement les travaux sur cette ligne. En attendant et jusqu'à nouvel ordre, nous avons pourvu un service gratuit de voitures pour faciliter le trajet à ceux qui veulent voir et acheter. Ces voitures partiront du Bureau de Poste tous les samedis après-midi, à deux heures. Pour plus amples détails s'adresser on personne ou écrire à

L. COUSINEAU & E. GOHIER
 16, rue St-Jacques, MONTREAL

ARCHITECTES ET INGENIEURS

L. Z. GAUTHIER

Ci-devant de la société Roy & Gauthier

Tel. Bell 2287 ... Architecte et Évaluateur

180, St-Jacques. Bâtisse Banque d'Épargne, Élévateur, 3me étage. Chambre 7

L. R. MONTBRIAND

ARCHITECTE et MESUREUR

280 - RUE ST. ANDRÉ - 280

MONTREAL.

Joseph Ferrault. Simon Lesage.
PERRAULT & LESAGE
 Architectes et Ingénieurs

17, Cote de la Place d'Armes.

Téléphone Bell. 1809.

Spécialité: Évaluation pour Expropriation.

J. B. RESTIER & FILS
 ARCHITECTES,

Chambre 13 Bâtisse "Impérial"

107 rue ST-JACQUES, - Montréal

Téléphone 1800.

VICTOR ROY & ALP. CONTENT,

Architectes et Évaluateurs.

No. 151, Rue Saint-Jacques

CHAMBRE 4

Élévateur. Téléphone 5113.

J. EMILE VANIER,

Ancien élève de l'École Polytechnique, Ingénieur Civil et Arpenteur --- No 107 rue St-Jacques

En face du Carre de la Place d'Armes, Montréal. Je charge de plans de ponts, aqueducs, égouts, de tracés de chemins de fer et routes, d'arpentages publics et particuliers, de demandes de brevets d'invention, etc. Téléphone No 1800.

E. L. de la VALLEE & Cie

Ingénieurs Civils et Entrepreneurs

17 Côte de la Place d'Armes, - MONTREAL.

Travaux Municipaux, Etude et Installation de Distribution d'Eau, Ponts, Etc.

J. B. LAMONTAGNE, Architecte et Mesureur.

1216, RUE DE MONTIGNY

Albt Mesnard. TEL. BELL 2452. Théo. Daoust.

Mesnard & Daoust

ARCHITECTES MEMBRES A.A.P.Q.

108, RUE ST FRANÇOIS XAVIER, MONTREAL

Bâtisse du Séminaire

...LOTS A BATIR...

Dans la ville St-Louis (autrefois St-Louis du Mile-End), population 7700, sur les rues St-Urbain, Mance, Durocher, Hutchison et l'Avenue du Parc. Grandeur des lots, 25 par 88 pieds avec ruelle. Prix \$375 et au-dessus. Seulement \$25 comptant et la balance de \$5 à \$7 par mois. Ce sont les lots les plus beaux, les mieux situés et à meilleur marché que vous puissiez trouver. Les canaux, l'eau et la lumière électrique sont posés.

CLARENCE J. MCGUAIG

45 Rue ST-JEAN, Coin Notre-Dame

Bureau ouvert tous les jours et le vendredi soir.

SUCURRALES:

Coin des rues St-Laurent et St-Viateur et 7 St-Laurent

Ventes enregistrées de Montréal.

Pendant la semaine terminée le 14 août 1907

MONTREAL EST

QUARTIER ST-LOUIS.

Rue St Hypolite, Nos 264, 266, 274 à 282, Arcade, Nos 23 à 27. Lot 1049 51, 54, 55 quartier St Laurent, 18-34 et 35 avec maisons en bois et brique, 3 terrains 20.3 x 67 chacun, 1 do 5078 3, 1 do, supr 3912. Les Mineurs de Albert Uldéric Gtothé et al à Théodore Alexandre Grothé; \$8,000 [44302].

Rue St Dominique, No 494 et Ave des Pins, Nos 172 à 178. Lot 1006, pt 1007 avec maison en brique, terrain 27.6 x 74, supr 2136. W brod Delisle à Edouard B Denis; \$5,000 [44322].

QUARTIER STE-MARIE

Rue Notre-Dame, No 985. Lot 1/6 Ind. 43 et pt 44, avec maison en brique, terrain 28 x 30. Le Shérif de Montréal à Léandre Gauthier; \$300 [44320].

Avenue Papineau, Nos 95 à 133, rues Gain, No 251 et Shaw. Lot 437, pt N.-(1). 442, 438, 442-1, 442-2 à 5, 452, 453, 455, avec maison en brique, 1 terrain supr 88163, 1 do, 29280, 1 do, 18900, 1 do, 2700. Le Shérif de Montréal à Alex MacLaren; \$49321. [44330].

MONTREAL OUEST

QUARTIER STE-ANNE

Rue Queen, Nos 27 à 31. Lot pt 1561, avec maison en brique, terrain 150 x 100. Dame Hélène Chaput, épouse de James Baxter à Michael Guerin; \$16,000 [129939].

QUARTIER ST ANTOINE

Rue St Jacques, Nos 429 à 433. Lot pt 953 avec maison en brique, terrain 47 x 96 6. Adolphe alias Rodolphe Robert, ex-qual de la substitution de Léon Robert à Antoine Robert; \$11,000 [129935].

Rue Ste Catherine, Nos 2633 et 2635. Lot pt 1677 avec maison en pierre, terrain 26 x 122, supr 3172. Le Shérif de Montréal à The Art Association of Montreal; \$800 [129947].

Rue Ste Catherine, Nos 2694 et 2696. Lot 1625-q avec maison en brique, terrain 22.6 x 128. Succession de Mde T. L. McConkey à Melle Amélie Frances Atkinson; \$6,000 [129983].

Rue Drummond, No 103. Lot pt 1471-6 avec maison en pierre et brique, terrain 25 x 124. La Succession de Mde T. L. McConkey à Catharine O'Halloran, veuve de Robert McCready; \$10850 [129954].

Rue Mackay, No 133 et 135. Lot 1700, 1701a, avec maison en pierre, terrain 22 6 d'un côté 54 de l'autre x 114, supr 2542, chacun vacants. La Succession de Mde T. L. McConkey à O. R. Hosmer; \$9000 [129955].

HOHELAGA ET JACQUES-OARTIER

QUARTIER HOHELAGA

Rue Ontario Lot 148-845 et pt 148 826 et 830 à 844 et 860 avec une manufacture en bois, terrain supr 27868. The Canadian Bridge & Iron Co. Ltd à Frank Elden Cane; \$17,000 [68505].

Rue Duquette. Lot 78-81 à 90, 2 terrains 25 6 x 96, supr 2448; 8 do 26 x 96, supr 2496 vacants. Thomas C. Aylwin à John Patrick Mullarkey; \$7500 [68510].

QUARTIER ST DENIS

Rue Drolet, No 970. Lot 190-25, avec maison en pierre, terrain 40 x 75, supr 3000. Les Religieuses Carmélites à l'Institut Catholique des Sourds Muets; \$822 [68455].

Rue Amherst. Lot 6-198 et 199, terrains 25 x 130, supr 3250 chacun, vacants. The Amherst Park Land Co à Philippe Dagenais; \$1007.50 [68466].

Rue Huntley. Lot 1/2 S. 8-606, terrain 25 x 100, vacant. H. V. Meredith à Alph. Germain; \$282.50 [68476].

Rue Resther. Lot 325-12, terrain 24 x 72. Victoria Martin épouse de Nap. Deslauriers à F. Déary et Fils; \$800 [68514].

Rue Dufferin, No 314. Lot 329-45 avec maison en bois, terrain 25 x 80. Joseph Frappier et ses enfants Mineurs à Alma Comeau épouse de Zéphirin Gravel; \$600 [68520].

Rue St Hubert. Lot 7-428, terrain 25 x 87, supr 2175. H. V. Meredith à Stephen McN. Traynor; \$140 [68539].

QUARTIER ST GABRIEL

Rue Richardson, Nos 166 et 168. Lot 3032 avec maison en brique, terrain 48 x 106 6, supr 5112. John B. Glenn à George H. Glenn; \$9000 [68483].

Rue St Patrick, No 574. Lot 1/2 N.-O. 2543 et 2544, avec maison en brique, terrain 48 x 80 chacun. Chistiana H. Dods, épouse de James Leggat à John Cox; \$5000 [68543].

QUARTIER ST JEAN-BAPTISTE

Rue Seaton, Nos 62 et 64. Lot 1-283, avec maison en brique, terrain 25 x 103. The Montreal Loan & Mortgage Co à L'Institut Catholique des Sourds Muets; \$800 [68454].

Rue Sydenham, No 678. Lot 1-206, avec maison en bois, terrain 25 x 103. Théodule Forest à The Montreal Loan & Mortgage Co; \$600 [68460].

Avenue Laval, Nos 545 à 549. Lot 15-1097, avec maison en brique, terrain 20 x 75. Océile St Onge, épouse de Pierre Cousson à Alfred Desève; \$1900 [68461].

Rue Chambord, Nos 14 et 16. Lot 6-72, avec maison en brique, terrain 24 x 70, supr 1680. Arthur Ouimet à J.-B. Emile Dumont; \$2704 60 [68526].

Rue St Urbain. Lot 496, terrain 30 x 168 vacant. James Alexander Stevenson à Damien Proulx; \$3150 [68544].

MONTREAL ANNEE.

Rue St Laurent. Lot 11-1133, terrain 50 x 84. Joseph Simard aux Commissaires d'Ecoles de la municipalité de la ville St Louis; \$1500 [68492].

Rue Clarke. Lot 1/2 S. 11-347, terrain 25 x 84. The Montreal Investment & Freehold Co. à Rosalva Lusignan épouse de Joseph Juteau; \$357 [68522].

Rue Clarke. Lot 1/2 S. E. 11-349 avec maison en brique, terrain 25 x 84. Marie Morency à A.J.H. St Denis; \$2700 [68536].

Rue St George. Lot 1/2 N. 11-885, terrain 25 x 61. The Montreal Investment & Freehold Co. à Edouard Guilbault, sr; \$215 [68538].

WESTMOUNT

Rue Selby. Lot 1/2 ind 384-141 avec maison en brique, terrain supr 2800. Timothé Loisselle à Wm Léon Dutil; \$4506 [68464].

Rue Dorchester. Lot pt S. O. 380-20 et pt N. E. 380-21 avec maison en pierre et brique, terrain supr 2813. Le Shérif de Montréal à Onésime Deslauriers; \$8800 [68487].

Ave Elm. Lot 374-1.40 avec maison en pierre, terrain supr 2625 Richard Warmington à Mary Brigham Warmington épouse de James W. Snowdon; \$9000 [68513].

Avenue Victoria. Lot pt. S. E. 215-39 terrain supr 2895. Charles Depocas à Isaïe Lalonde; \$1487.50 [68527].

Rue Clandeboye. Lot pt 383-15 et 16, terrain supr 2414 vacant. J. H. MacDuff & Cie à Chapleau & Lemay; \$1689.79 [68545].

ENTREPRENEURS
JOS. BINETTE
Constructeur-General
398 RUE ST-JACQUES.

J. A. BOYER, ENTREPRENEUR
REPARATIONS EN TOUS GENRES
185 & 187, ST-CHAS.-BORROMEE
Tel. Bell 7126. Tel des Marchands 10

A. CHENEVERT & CIE, ENTREPRENEURS
Spécialité d'Escaliers et réparations de tous genres.
Atelier: 77 RUE CRAIG Résidence: 18 AVE PAPINEAU
Résidence: 583 et 585 St-Andre. Tel. Bell 6163

COUVRETTE & FILS
Entrepreneurs Menuisiers et Charpentiers
ATELIERS: No 80 RUE BERARD
HORMISDAS CONTANT
CONTRACTEUR - PLATRIER
290 RUE BEAUDRY
TEL. BELL 7177. DES MARCHANDS 90.

D. HOULE, ENTREPRENEUR
Menuisier - Charpentier.
Ateliers: Résidence Privée:
142 ST-CHAS.-BORROMEE. | No. 203 AVENUE LAVAL.
6. 18.

L. M. JETTE & FILS, ENTREPRENEURS,
Escaliers, une spécialité.
637 & 639 rue Beaudry Montréal

ABRECQUE & MERCURE,
Entrepreneurs-Menuisiers
37 RUE LEST-ANDRE, MONTREAL
Téléphone Bell 6328.

**A. LATOUR**
CONSTRUCTEUR
222, Av. de l'Hotel-de-Ville.

EUG. PAQUIN, ENTREPRENEUR
CHARPENTIER - MENUISIER.
Réparage de toute sorte à des prix défiant toute compétition
No. 1 Rue Calumet, Ste-Cunégonde.

ETIENNE ROBERT & FRERE
Contracteurs: en: Général
465, RUE ST-ANDRE

J. SAUVAGEAU,
ENTREPRENEUR, REPARATIONS DE TOUS GENRES.
110 rue St-Dominique, - Montreal.

SOUCISSE & BROUILLET, ENTREPRENEURS
TELEPHONE 6320 :::: Atelier: 81 rue Ste-Elizabeth, Montreal

C. H. LETOURNEUX, prés. C. LETOURNEUX, vice-prés. J. LETOURNEUX, sec.-tr.
LETOURNEUX, FILS & CIE, Lim., MARCHANDS-FERRONNIERS
Nos. 259, 261, 263 ET 265 RUE SAINT-PAUL, MONTREAL.

PLOMBIERS ET COUVREURS
ANT. BELANGER, Ferblantier, Plombier, Couvreur, poseur d'appareils à gaz et à eau chaude. Corniches une spécialité. Tout ordre exécuté avec soin et à prix modérés.
1266 RUE NOTRE-DAME.

M. BONIN, PLOMBIER et COUVREUR
188, RUE ONTARIO
Tout ouvrage exécuté avec soin et à des prix défiant toute compétition.....

L. GIRARD & CIE Ferblantiers Plombiers Couvresse
Spécialité: Corniche en tôle galvanisée
TEL. BELL 6329. 350, ST-LAURENT

L. LAPIERRE, PLOMBIER ET POSEUR D'APPAREILS A GAZ ET A EAU CHAUDE
FERBLANTIER ET COUVREUR..
100 rue St-Henri, coin St-maurice, Montréal.

V. LAPOINTE & CIE, Ferblantiers, Plombiers et Couvresse.
NO 1151, RUE ONTARIO
Réparations en tous genres. Prix modérés.

A. POITRAS FILS, Ferblantier, Plombier, Couvreur, et Fabricant de Corniches, Poseur d'Appareils à Gaz et à Eau Chaude.
175 RUE SAINT-PHILIPPE ST-HENRI.

T. POULIOT Ferblantier, Plombier et Couvreur. Poseur d'Appareils à Gaz et à Eau Chaude.
No. 226 RUE CRAIG. MONTREAL.

THE JAMES ROBERTSON CO., MARCHANDS DE METAUX,
FABRICANTS DE TUYAUX EN PLOMB,
Coudes en plomb comprimé, Plomb de chasse, Mastic Blanc de plomb. Spécialité de l'enveloppe des Fils Electriques avec du plomb; aussi Scies rondes, Scies à moulins, Godendards et autres scies.
Bureaux: 144 rue William,
Usines: coin rues William et Dalhousie. MONTREAL

J. BENJ. DAGENAIS
ENTREPRENEUR
No 210, rue Guy, Montréal.

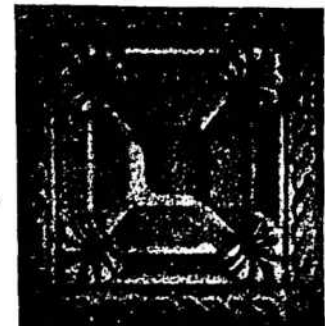

En entrepôt Bardeaux, Brique pressée, en fer, etc.
Représentant The Federal Metal Roofing Co., Oshawa, Ont.
Tel. Bell 8118.

MATERIAUX... Telephone Bell 965
DE CONSTRUCTION
+ METAUX DIVERS +
Tuyaux en Grès pour Canaux. Pavements Céramiques.
Tuyaux de Drainage. Briques réfractaires.
Ciment de différents marques. Pavés Céramiques.
Marbres divers. Briques pleines.
Briques creuses. Briques repressées.

GHYSENS, De VILLERS & Cie,
BUREAU ET MAGASIN: ...
Nos 13 et 15, rue St-Urbain, **MONTREAL**
BRICK YARD, A HAWKESBURY, ONT.

ST-HENRI.

Rue Gareau. Lot pt N.-O. 1705-57, terrain sup 150. Archibald Poirier à la cité de St Henri ; \$35 [68456].

Rue St Joseph, No 11. Lot 1705-24, avec maison en bois, terrain sup 2000. Ernest Letourneau à Philippe Blain ; \$1650 [68457].

Rue St Jacques. Lot 1038, 1039 et 1040, avec maison en brique, terrain sup 7000. Rev. Rémi O. Decarie à Joseph Decarie ; \$10,000 [68484].

Rue St Joseph. Lot 1705-100 et 101, terrain sup 4140. Joseph Ethier à Olivier Limoges ; \$3184.75 [68528].

Rue Ste Rose de Lima. Lot 2087 avec maison en brique, terrain sup 3600. Olivier Limoges à Joseph Ethier ; \$6000 [68529].

Rue St Jacques, Nos 1740 à 1744. Lot 854, 855 et 856 avec maison en brique, terrain sup 6600 pour les lots bâtis et 2440 pour celui vacant. Damase Legault à T. Préfontaine & Cie ; \$16,500 [68535].

MAISONNEUVE

Avenue Letourneau. Lot 8-228, avec maison en brique, terrain 25 x 100. Walter Reed à Joseph Mathieu ; \$1550 [68468].

OUTREMONT

Rue Durocher. Lot 32-3-30 et 31, 32-2-22, 23 et 24, terrain 20,000 pds, vacants. The Montreal Investment & Freehold Co à Mary Ann Morley, veuve de John Fred Gunn ; \$2250 [68489].

Rue Durocher. Lot 32-3-30 et 31, 32-2-22, 23 et 24, terrain sup 20,000, vacants. Mary Ann Morley, veuve de J. T. Gunn à James N Dick ; \$2000 [68490].

Rue Hutchison et avenue de Parc. Lot 32-8 21, 23, 25 à 28, 40 à 44 ; Montreal Annexe 12-25 34, terrain sup 55525, vacants. Chs Richard Sleeman Dinnick à C. J. McCusig ; moyennant bonnes et valables considérations ; [68508].

COTE ST. PAUL

Lot 3405-15 et 16. Succ. Daniel Hadley à Napoléon Valade et Cyriac St Amour ; \$590 [68542].

MONTREAL JUNCTION

Ave Herald. Lot 140-17 à 22, Ste Anne de Bellevue 205-14 à 17 ; S. 205-18, 235 et 239 avec maison, etc., 6 terrains 50 x 83 chacun. La faillite John Crowe à Robert Bickerdike ; \$4812 [68511].

ST LAURENT

Chemin des Ormes. Lot 465-373 et 374, terrain 25 x 131 chacun. Louis Pageau à Savaria Saratino ; \$240 [68501].

SAULT AUX RECOLLETS

Rue Boyer. Lot 488-75a, terrain 25 x 95. La Cie des Terres du Parc Amherst à Edouard Chauv-é ; \$126 [68472].

POINTE AUX TREMBLES

Lot 164 avec maison, etc, terrain 35 6 x 120. J. B. Charrelier dit Robert à Joseph Gervais ; \$1900 [68513].

LACHINE

Lot 872-55 et 56. The Washington Building-Trust Co. à Marie Corine Hainault dit Deschamps épouse de Joseph H. Décafy ; \$700 [68488].

Rue Ste Eugénie, No 59 Lot 729, avec maison en bois, terrain 50 x 98, sup 4900. Honoré Daoust à James Fitzsimmons ; \$1100 [68503].

STE ANNE DE BELLEVUE

Lots 41, 65, avec maison, etc, terrain sup 82 arpents et 40 perches. Joseph Alphonse Robillard à Arthur Poudrette dit Lavigne ; \$2900 [68493].

Lot pt 296, avec maison, etc. John Crowe, failli à Margaret Agnes Jordan, épouse de John Crowe ; \$2000 [68509].

Lots 219, 220, 221 et pt 207a, avec maison, etc. Ferdinand Lemieux à Théophile Lemieux ; \$7000 [68537].

Ventes d'immeubles par quartiers

Voici les totaux de ventes par quartiers :

St Louis	13,000 00
Ste Marie	49,621 00
Ste Anne	16,000 00
St Antoine	37,850 00
Hochelaga	24,500 00
St-Denis	3,432 00
St Gabriel	14,000 00
St Jean-Baptiste	9,154 80
Montreal Annexe	4,772 00
Westmount	25,483 29
St Henri	37,369 75
Maisonneuve	1,550 00
Outremont	4,250 00

\$240,782 64

Les lots à bâtir ont rapporté les prix suivants :

Rue Duquette, quartier Hochelaga, 30c le pied.
Rue Amherst, quartier St Denis, 15½c le pied.
Rue Huntley, do do 10½c le pied.
Rue Resther, do do 34½c le pied.
Rue St Hubert, do do 4½c le pied.
Rue St Urbain, quartier St Jean-Baptiste, 82½c le pied.
Rue St Laurent, Montréal Annexe, 35½c le pied.
Rue Clarke, Montréal Annexe, 17c l. p.
Rue St George, do do 15c l. p.
Ave Victoria, Westmount, 50c le pied.
Rue Olandeboyé, Westmount, 70c l. p.
Rue St Joseph, St Henri, 76½c le pied.

PRÊTS ET OBLIGATIONS HYPOTHÉCAIRES

Pendant la semaine terminée le 14 août 1897, le montant total des prêts et obligations hypothécaires a été de \$111,235 divisés comme suit, suivant catégories de prêteurs :

Particuliers	\$59,735
Cies de prêts	9,700
Successions	6,800
Assurances	35,000
Total	\$111,235

Les prêts et obligations ont été consentis aux taux de :

- 4½ p.c. pour \$560 et \$800.
- 4½ p.c. pour 2 sommes de \$10,000.
- 5 p.c. pour \$600 ; \$3,000 ; \$3,600 ; \$5,000 ; \$7,500, \$12,000 et \$25,000.
- 5½ p.c. pour \$775 ; \$2,000 ; \$3,000 ; \$4,500 et \$6,800.

Les autres prêts portent 6, 6½ et 7 p.c. d'intérêt.

En France, la Commission des patentes a statué définitivement sur la question des grands magasins ; pour les établissements de Paris, la patente sera augmentée de 11 0/10 et celle des magasins de province de 20 0/10 au minimum et de 30 0/10 au maximum. Le rapport de la commission sera distribué dès la rentrée.

A. BLAIS, PLOMBIER SANITAIRE ET COUVREUR
 Poseur d'Appareils à Chauffage.
 Fabricant de Corniches en tôle galvanisée.
STE-ANNE DE BELLEVUE, Q.

VICTOR BOHEMIER TEL. MARCH. 668
 Manufacturier d'Ornements en Plâtre
 No 168, RUE STE-ELISABETH

ARISTIDE BELAIR, CONTRACTEUR GENERAL
 161, Av. Pie IX, Ville de Maisonneuve

W. D. RUFIANGE Entreprenneur peintre de maisons, d'enseignes, décorateur, imitateur, tapiseur vitrier et blanchisseur. Residence. 109, St-Augustin.
 ATELIER : 105 ST-AUGUSTIN, ST-HENRI.

Propriétaire de Carrières de Granit Rouge, Rose et Gris. Bureau et Atelier : COTE-DES-NEIGES, MONTREAL

J. BRUNET
 Manufacturier et Importateur de MONUMENTS EN MARBRE ET GRANIT, OUVRAGES DE BATISSES, en gros et en détail. Estimations données sur application. Téléphone Bell 4666, connection gratuite pour Montréal.
COTE-DES-NEIGES, MONTREAL

MARBRERIE CANADIENNE
T. ROCHON & FILS
 (Successeurs de A. R. Cintral)
 Carrelage en Marbre et Mosaïque, Manteaux de Cheminées, Monuments, Tables pour Plombiers et Meubliers. Réparations de tous genres.
 36 RUE WINDSOR. Tel. Bell 2973. March. 755.

WILFRID MERCIER
 Entrepreneur Charpentier - Menuisier
 194, RUE ST-ANDRE, MONTREAL.
 Toute entreprise ou réparation exécutée à court délai.

A. VAILLANCOURT,
 PEINTRE - DECORATEUR
 IMITATIONS, DORURES ENSEIGNES, une spécialité
 Atelier : 535, rue St-André, Montreal.

CHS HENDRICK
 2504, rue Ste-Catherine
 PEINTRE DE MAISONS ET DECORATEUR
 SPÉCIALITÉ : Nettoyage de la pierre, et pointage de briques

J. A. ROBILLARD & CIE
 MARCHANDS DE BRIQUE et SABLE DE GREVE
 COIN NAPOLEON ET CANAL LACHINE
 Tel. Marchands 1211. NTE-CUREGONDK

CAPITAINE TELLIER & CIE
 - MARCHANDS DE -
SABLE DE GREVE
 81, rue McCord, Montréal

THEO. DAVID
 PEINTRE-DECORATEUR DE MAISONS ET D'ENSEIGNES

Enseignes sur bois, toile, coton, broche, cartes d'annonces, etc. Spécialité : Décorations d'églises, édifices publics, résidences privées.
 69, RUE ST-LAURENT, MONTREAL
 Entre les rues Vitré et Lagauchetière.
 TELEPHONE BELL 7012

A. DEMERS & CIE

PLOMBIERS
 Couvres, Poseurs d'Appareils à Gaz et à Vapeur, Electriciens, Etc.
 Spécialité pour la pose des Appareils de Chauffage de toutes sortes.
 Votre patronage est respectueusement sollicité, et nos prix sont modérés
 No 386, rue St-Laurent
 MONTREAL



**Bibliothèque
et Archives
nationales**

Québec 

Le Prix Courant

Page(s) manquante(s)