Montréal

LA PRESSE

5 juillet 1947

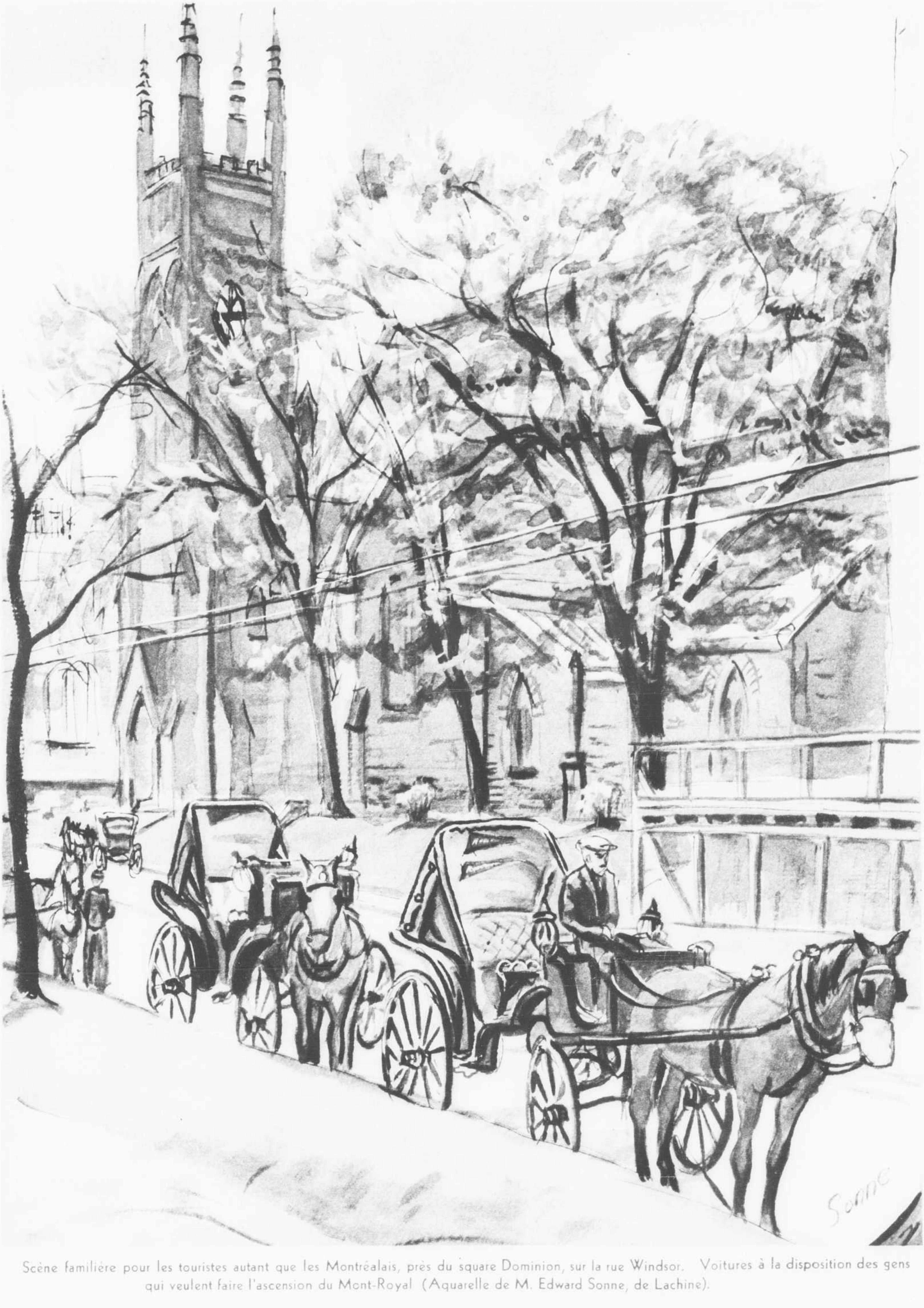

Scène familière pour les touristes autant que les Montréalais, près du square Dominion, sur la rue Windsor. Voitures à la disposition des gens qui veulent faire l'ascension du Mont-Royal (Aquarelle de M. Edward Sonne, de Lachine).

LE PRESIDENT DES ETATS-UNIS A OTTAWA

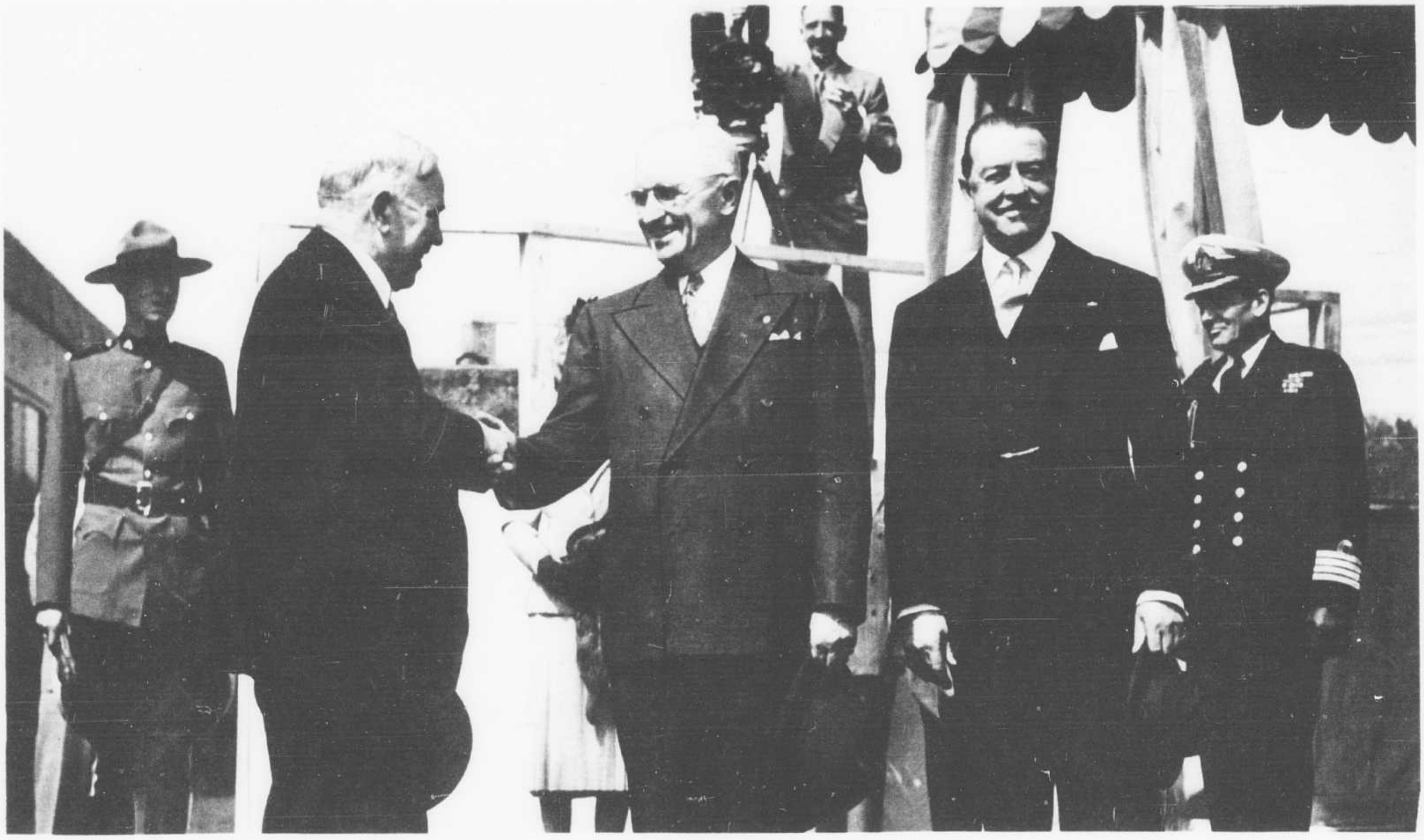

La visite du président des États-Unis dans la capitale canadienne a été un événement historique qui attire l'attention sur les liens de plus en plus étroits entre notre pays et la grande république américaine. En haut, le premier ministre du Canada, le tr. hon. William Lyon Mackenzie-King accueille M. Harry S. Truman à son arrivée à Ottawa. Auprès d'eux le gouverneur-général du Canada, S. Exc. le vicomte Alexander de Tunis. (Photo la "Presse" par Roger Saint-Jean).

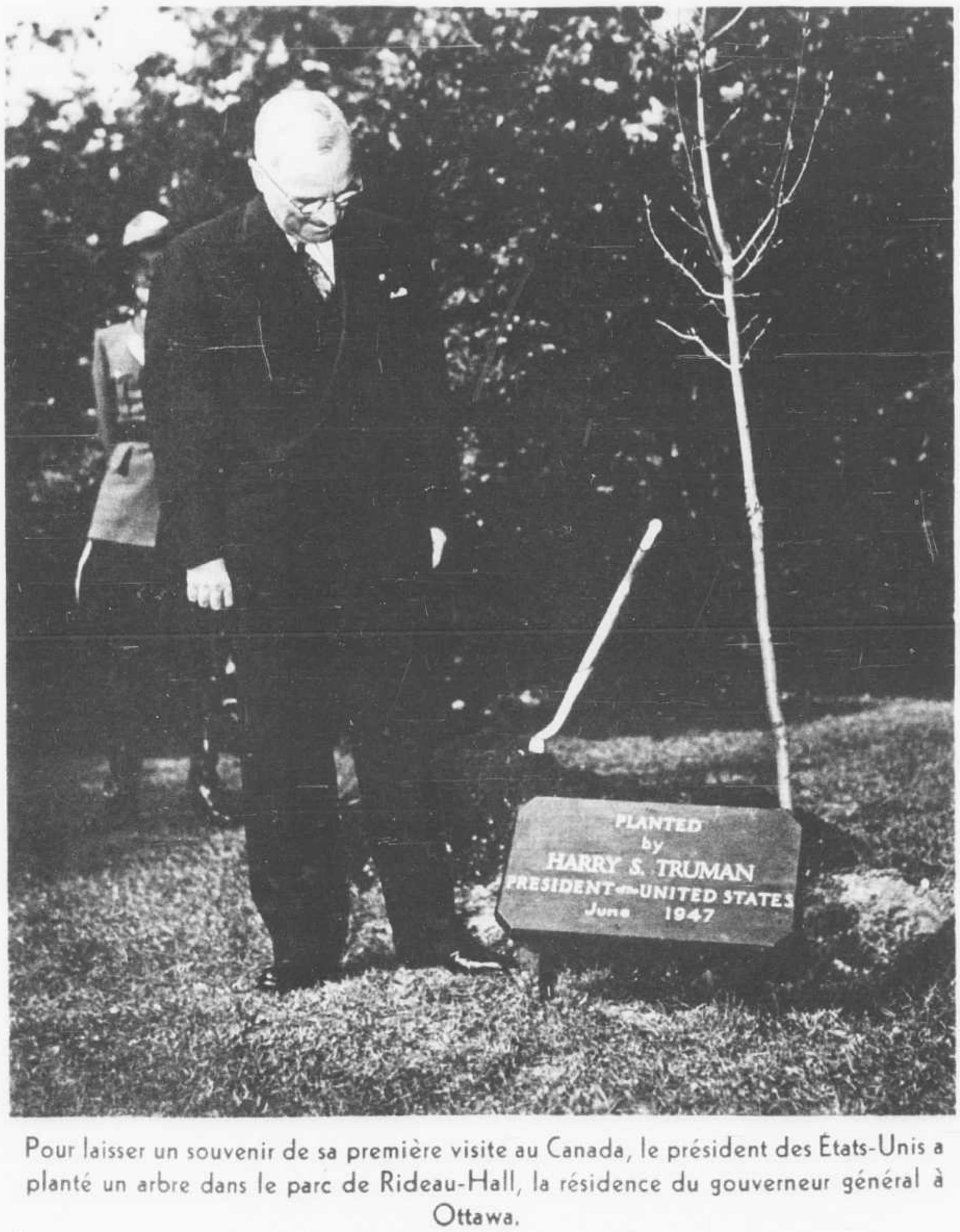
PLANTED
by
HARRY S. TRUMAN
PRESIDENT of the UNITED STATES
June 1947

Pour laisser un souvenir de sa première visite au Canada, le président des États-Unis a planté un arbre dans le parc de Rideau-Hall, la résidence du gouverneur général à Ottawa.

FICHE D'HÔPITAL — OBSTÉTRIQUE
CAS: # 2,392
NOM: Jeanne Dambert
HOSPITALISÉE: 2 Juin 1932
DÉCÈS: 7 Juin 1932
CAUSE:
MÉDECIN:

. . . "Et dites à maman que je m'ennuie!"

L'ENFANT a grandi sans le soutien du bras maternel. Elle entre dans la vie comme dans une pièce froide et sans soleil . . . Il y a sept ans, elle a été le centre d'un drame silencieux entre les murs d'une chambre d'hôpital. La vie de cette fillette a coûté une vie. Mais pourquoi? Dans plusieurs cas, une soumission rigoureuse aux conseils du médecin et un traitement suivi aux pilules FEMOL éviteraient ces conséquences douloureuses . . .

FEMOL n'est *pas* un simple calmant: ce concentré végétal tonifie les organes particuliers au sexe féminin et les rend plus aptes à remplir leurs fonctions naturelles. Depuis près de vingt-cinq ans, des milliers de femmes heureuses ont recours à FEMOL pour franchir sereinement les étapes pénibles de leur vie. Pourquoi pas *vous?*

★
ADOLESCENCE
MATERNITÉ
RETOUR D'ÂGE
★

FEMOL
CONCENTRÉ PUREMENT VÉGÉTAL

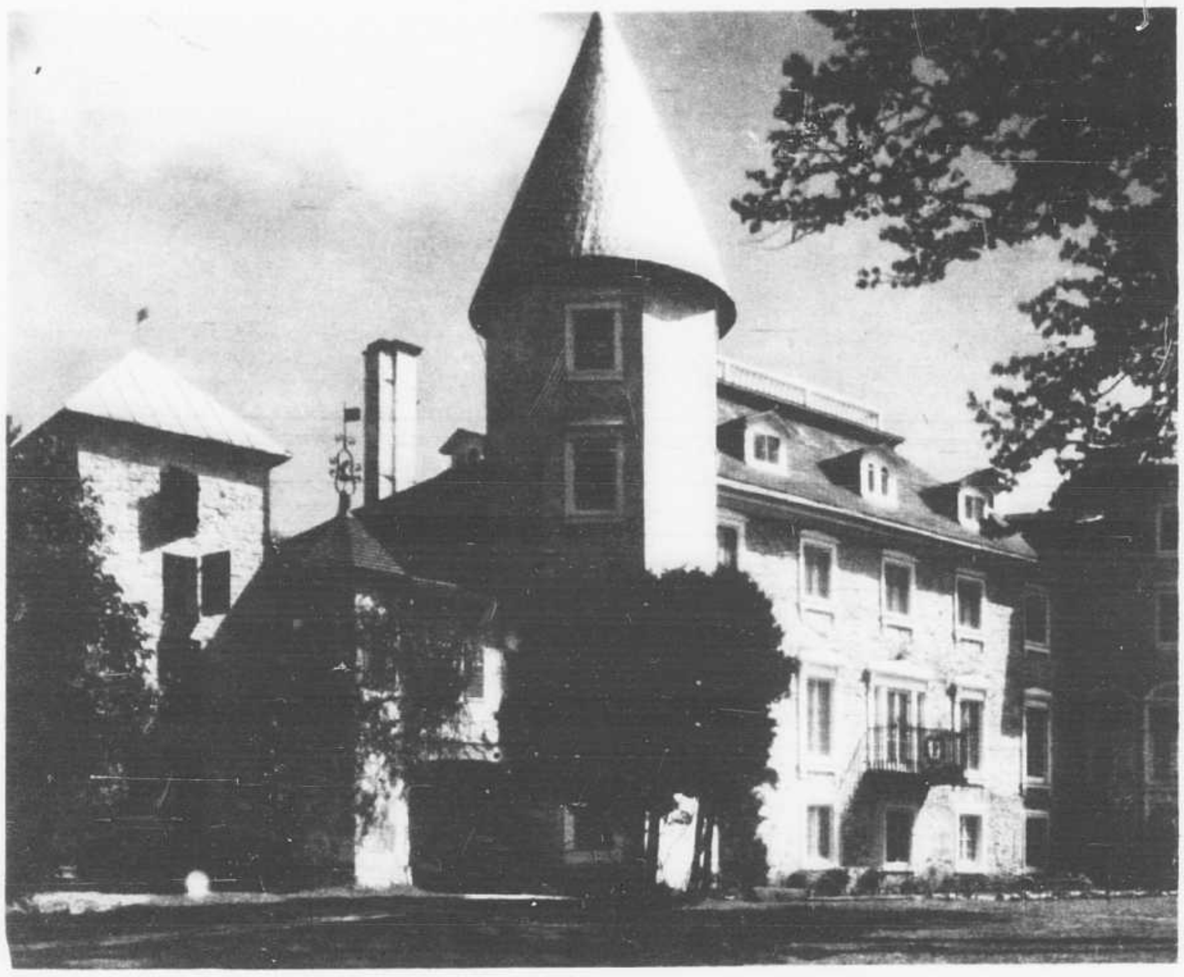

En haut, à gauche, le manoir Louis-Joseph Papineau à Montebello, que visita le président Truman, lors de sa visite au Canada. (Photo de l'Associated Screen News). Au centre de la page, M. Harry S. Truman saluant la foule à son arrivée à Ottawa, aux côtés du premier ministre du Canada, le tr. hon. William Lyon Mackenzie-King. (Photo la "Presse" par Roger Saint-Jean).

Le président des États-Unis, Mlle Margaret Truman et Mme Harry S. Truman sur l'observatoire du wagon particulier du président des États-Unis (Photo du Canadien National).

Vue aérienne du Seigniory Club où le président des États-Unis a pris le déjeuner lors de sa première visite au Canada (Photo de l'Associated Screen News).

"Red Majesty

... Enchante mon Alan!"

CONSTANCE LUFT HUHN, directrice de la maison Tangee et créatrice du rouge à lèvres Red Majesty Tangee et du "cake make-up" Tangee au Fini-Pétalé.

...dit **Mme. ALAN LADD**

la charmante épouse du brillant acteur de cinéma

Si vous voulez que vos lèvres soient séduisantes... si vous voulez briller du plus vif éclat ... et si vous voulez avoir ce chic et cet éclat qui réchauffent le coeur des hommes . . . suivez tout simplement l'exemple des beautés de Hollywood en choisissant cette nouvelle teinte Tangee qui remporte un succès fou . . . Red Majesty!

GAY-RED RED-RED MEDIUM-RED
THEATRICAL-RED
NATUREL

RED MAJESTY
LA PLUS NOUVELLE TEINTE
Tangee

Tangee offre aux femmes soucieuses de leur beauté un complet assortiment de produits de beauté.

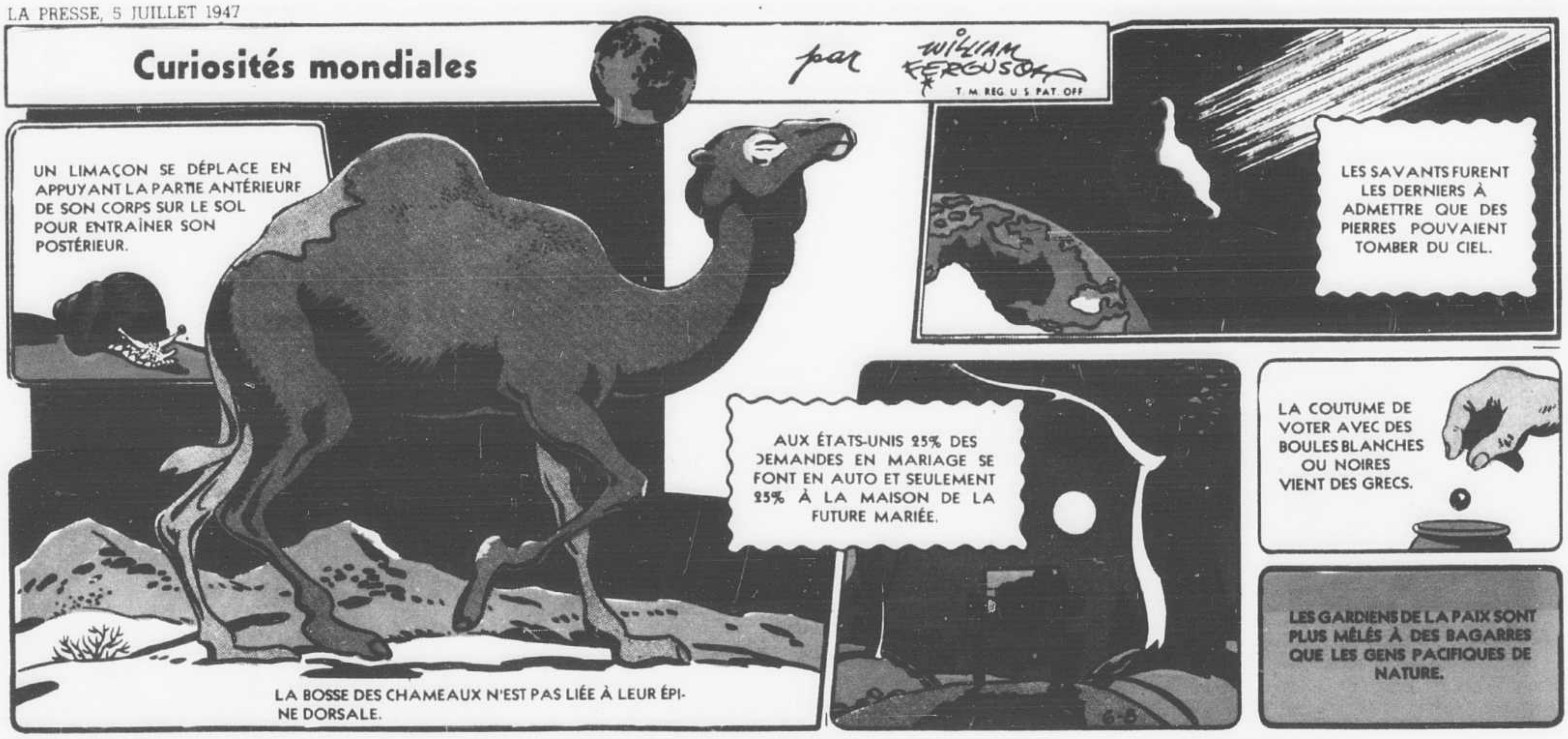
Curiosités mondiales
par WILLIAM FERGUSON
T. M. REG. U. S. PAT. OFF
UN LIMAÇON SE DÉPLACE EN APPUYANT LA PARTIE ANTÉRIEURE DE SON CORPS SUR LE SOL POUR ENTRAÎNER SON POSTÉRIEUR.
LA BOSSE DES CHAMEAUX N'EST PAS LIÉE À LEUR ÉPINE DORSALE.
LES SAVANTS FURENT LES DERNIERS À ADMETTRE QUE DES PIERRES POUVAIENT TOMBER DU CIEL.
AUX ÉTATS-UNIS 25% DES DEMANDES EN MARIAGE SE FONT EN AUTO ET SEULEMENT 25% À LA MAISON DE LA FUTURE MARIÉE.
6-8
LA COUTUME DE VOTER AVEC DES BOULES BLANCHES OU NOIRES VIENT DES GRECS.
LES GARDIENS DE LA PAIX SONT PLUS MÊLÉS À DES BAGARRES QUE LES GENS PACIFIQUES DE NATURE.

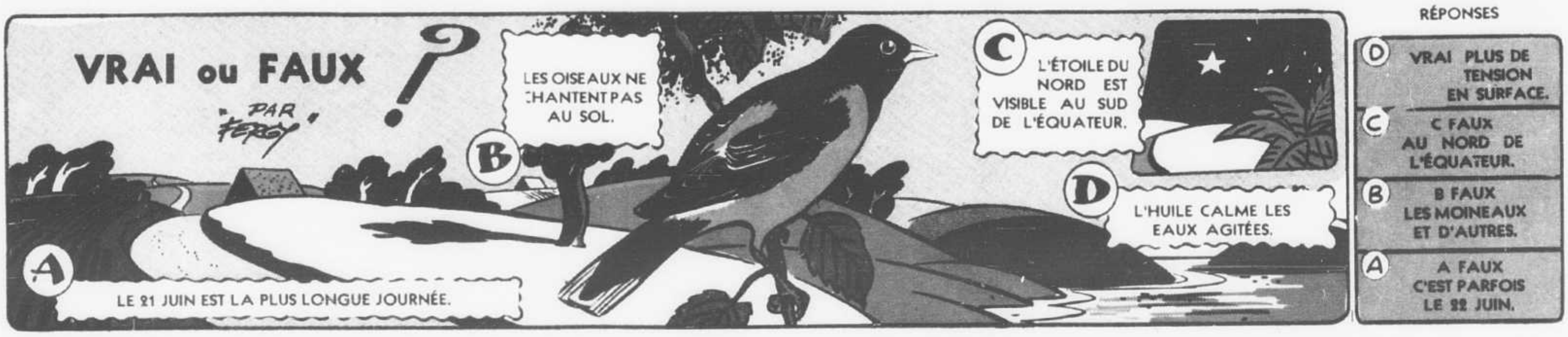
VRAI ou FAUX ?
PAR FERGY
A LE 21 JUIN EST LA PLUS LONGUE JOURNÉE.
B LES OISEAUX NE CHANTENT PAS AU SOL.
C L'ÉTOILE DU NORD EST VISIBLE AU SUD DE L'ÉQUATEUR.
D L'HUILE CALME LES EAUX AGITÉES.
RÉPONSES
D VRAI PLUS DE TENSION EN SURFACE.
C C FAUX AU NORD DE L'ÉQUATEUR.
B B FAUX LES MOINEAUX ET D'AUTRES.
A A FAUX C'EST PARFOIS LE 22 JUIN.

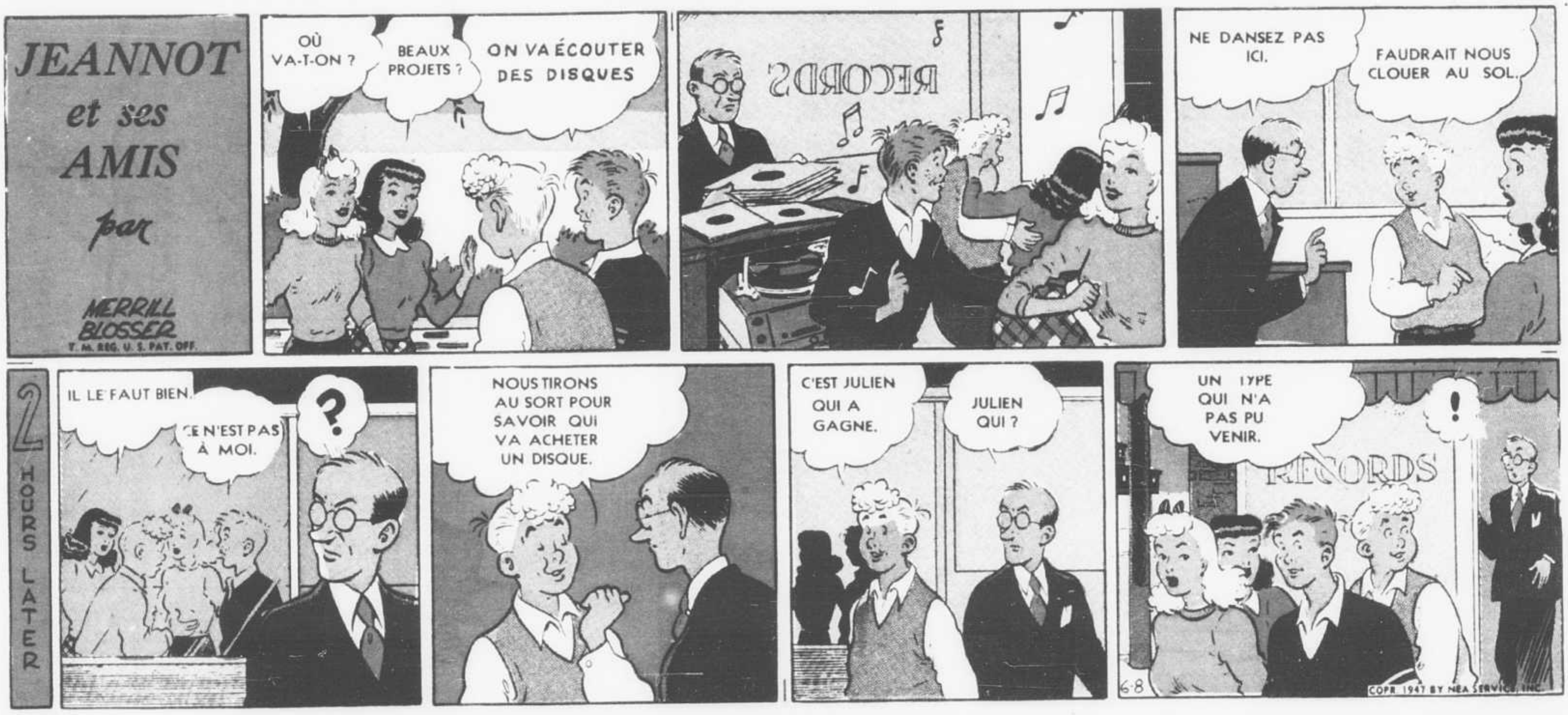
JEANNOT et ses AMIS par MERRILL BLOSSER
T. M. REG. U. S. PAT. OFF.
OÙ VA-T-ON ?
BEAUX PROJETS ?
ON VA ÉCOUTER DES DISQUES
RECORDS
NE DANSEZ PAS ICI.
FAUDRAIT NOUS CLOUER AU SOL.
2 HOURS LATER
IL LE FAUT BIEN.
CE N'EST PAS À MOI.
?
NOUS TIRONS AU SORT POUR SAVOIR QUI VA ACHETER UN DISQUE.
C'EST JULIEN QUI A GAGNE.
JULIEN QUI ?
UN TYPE QUI N'A PAS PU VENIR.
!
RECORDS
6-8
COPR. 1947 BY NEA SERVICE, INC.

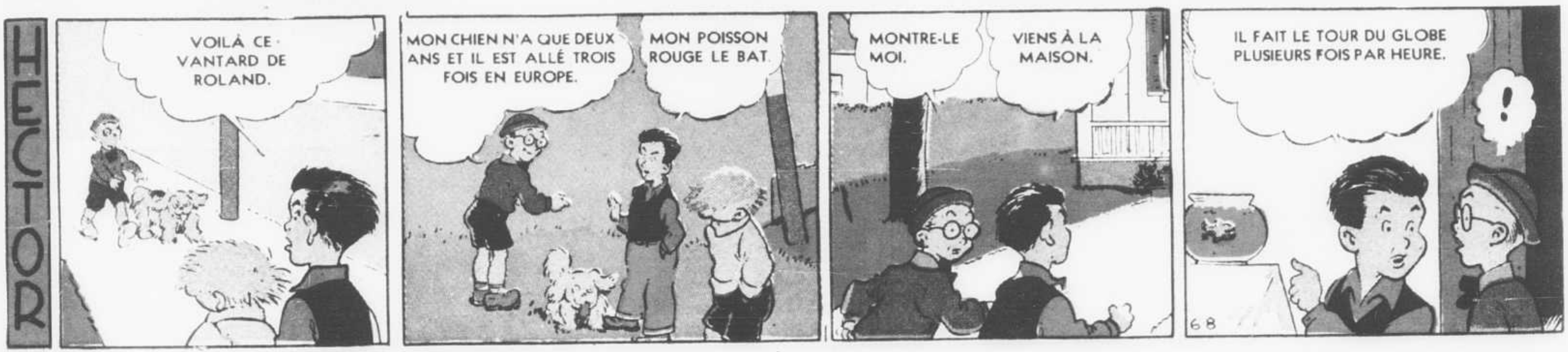
HECTOR
VOILÀ CE VANTARD DE ROLAND.
MON CHIEN N'A QUE DEUX ANS ET IL EST ALLÉ TROIS FOIS EN EUROPE.
MON POISSON ROUGE LE BAT.
MONTRE-LE MOI.
VIENS À LA MAISON.
IL FAIT LE TOUR DU GLOBE PLUSIEURS FOIS PAR HEURE.
!
6-8

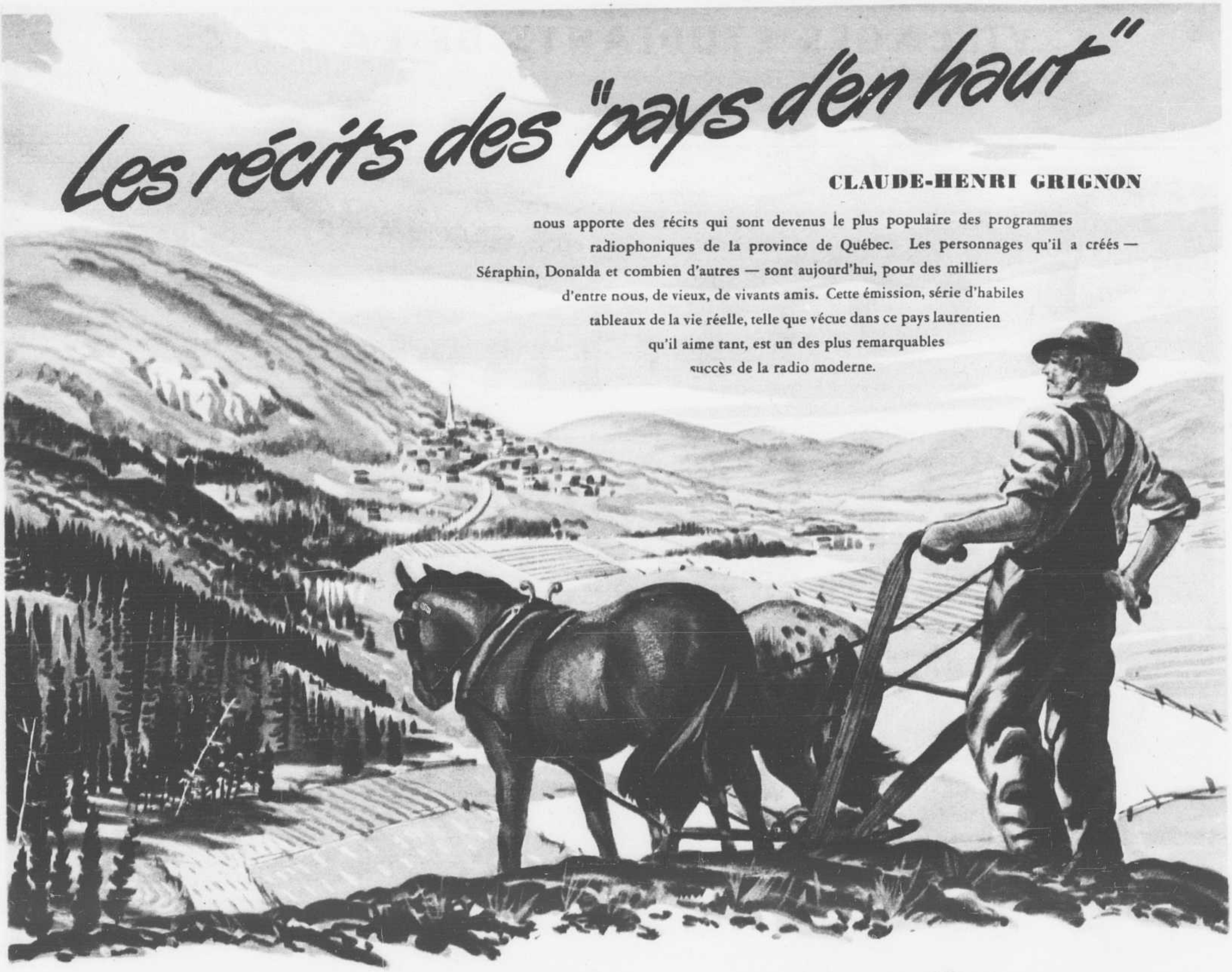

Les récits des "pays d'en haut"

CLAUDE-HENRI GRIGNON

nous apporte des récits qui sont devenus le plus populaire des programmes radiophoniques de la province de Québec. Les personnages qu'il a créés — Séraphin, Donalda et combien d'autres — sont aujourd'hui, pour des milliers d'entre nous, de vieux, de vivants amis. Cette émission, série d'habiles tableaux de la vie réelle, telle que vécue dans ce pays laurentien qu'il aime tant, est un des plus remarquables succès de la radio moderne.

Journaliste pendant plusieurs années, M. Grignon commença, en 1936, de publier des *Pamphlets* mensuels, entièrement rédigés de sa propre plume, qui ont présenté avec une vigoureuse franchise ses opinions et ses vues touchant une multitude de sujets.

Depuis nombre d'années maire de Sainte-Adèle, son village natal, il s'applique activement à tout ce qui concerne les affaires municipales et ne cesse de manifester utilement l'intérêt qu'il porte à cette région des Laurentides. "Paysan dans toute l'acception de ce terme," affirme-t-il avec fierté, "je suis plus paysan que le paysan lui-même."

Il a écrit plusieurs romans, pièces et textes destinés à la radio, tous descriptifs de scènes rustiques. *Un homme et son péché*, roman écrit en 1933, est connu depuis 1939 de tous les fervents de la TSF et, aussi adapté au théâtre, commencera cet été sa quatrième tournée.

PUBLIÉ PAR

Molson's

(tiré d'une série d'articles biographiques illustrant la carrière de Canadiens-français bien connus dans le domaine des sciences, des arts ou de l'industrie.)

Le succès obtenu par M. Claude-Henri Grignon dans le domaine de la radio offre un exemple remarquable de l'importance toujours croissante accordée aujourd'hui aux écrivains et aux artistes canadiens et de l'extension du champ de leur influence.

Au Canada, un développement analogue est évident dans toutes les sphères—culturelle, industrielle et commerciale. Il n'est pas de pays qui offre de plus brillantes occasions de réussir.

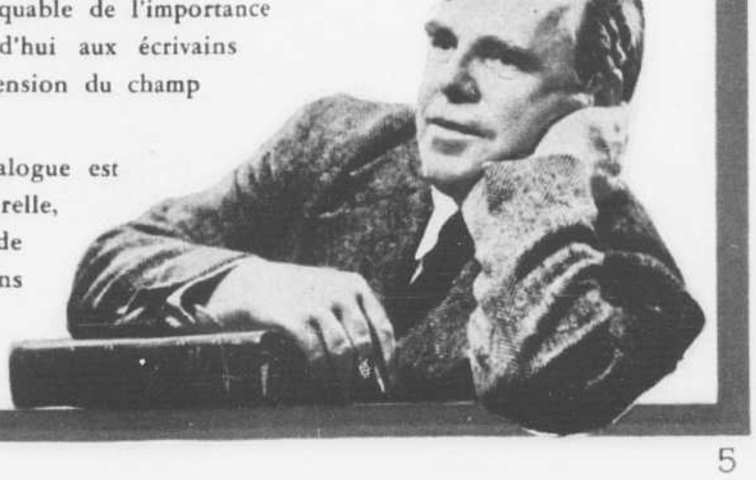

VILLAGES ETUDIANTS DE LA J.E.C.

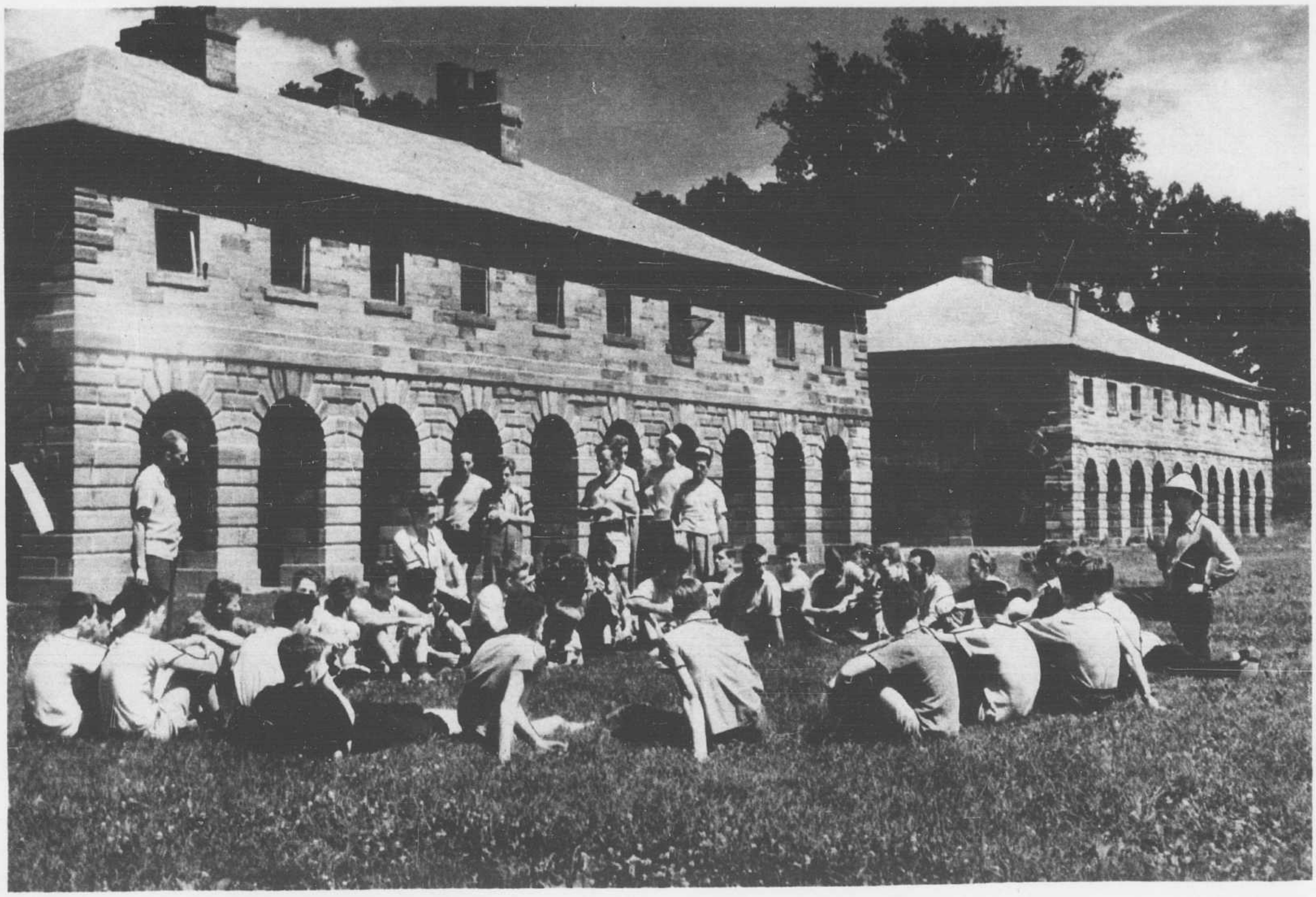

La Jeunesse étudiante catholique a fondé à Noisette-sur-l'Ile, sur la rivière Richelieu, des villages étudiants où l'on vient de partout, d'Edmonton à Gaspé. En haut, les jeunes se font part des problèmes particuliers de leur état. En bas, un exercice d'assouplissement fort en faveur dans l'île.

Le
Jus de Raisin
NIAGARA
MAID
est
DÉLICIEUX
RAFRAÎCHISSANT
SAIN
NIAGARA MAID

SE VEND EN
BOUTEILLES
DE 16 ET 32 ON.

FOURNISSEURS
ATTITRÉS DE S.M.
LA REINE MARIE
YARDLEY, LONDRES
YARDLEY
LAVENDER
SOAP

Afin de vous sentir très jeune . . .

. . . faites de la Lavande anglaise Yardley votre compagne de chaque instant . . . parce qu'il y a quelque chose de très gai, de très simple et de très jeune, dans cet arome exquis.

Lavande
anglaise
Yardley
$1.25

Lavande anglaise
YARDLEY

Savon de lavande
anglaise Yardley.
35c le pain
Boite de 3, $1.00

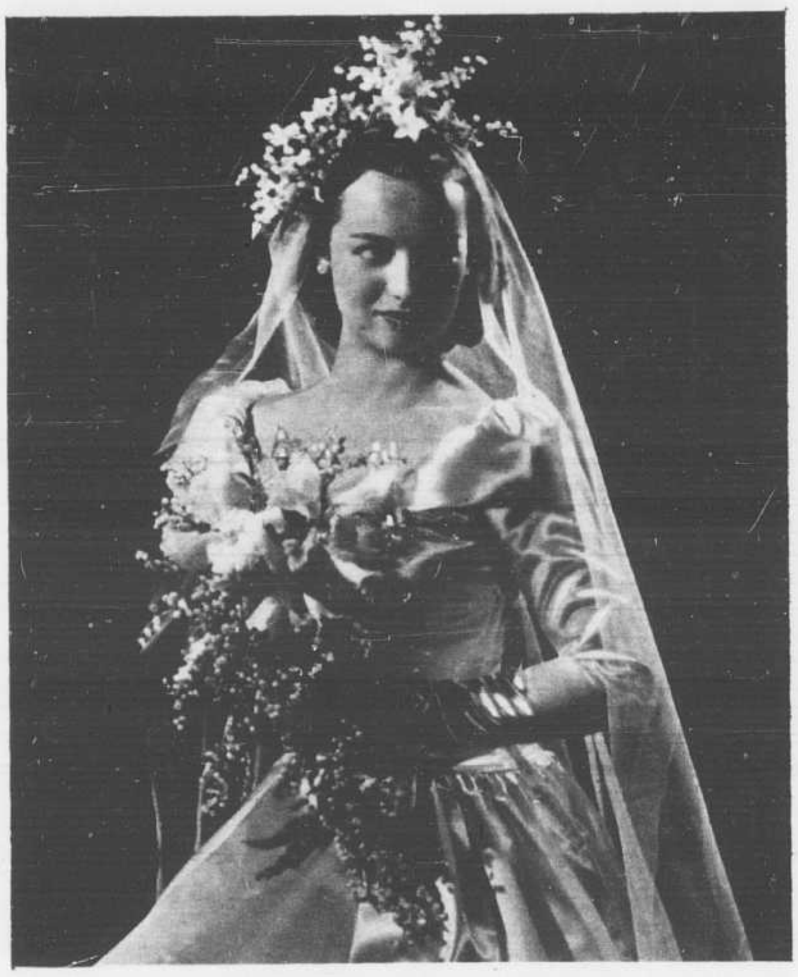

Les diamants scintillent aux lumières et font de la coiffure une parure féminine d'un charme exquis. Des étoiles brillent de leurs mille feux tant au lobe de l'oreille que parmi les savants enroulements des mèches gracieusement disciplinées par l'habileté du coiffeur.

Exquisement féminine, cette robe de satin ivoire prolonge la belle tradition des mariées de toujours. Le corsage, monté sur une guimpe de tulle, adopte le décolleté Elizabeth cher à notre jeunesse moderne. Muguet et orchidée mêlent leur grâce dans un ravissant bouquet.

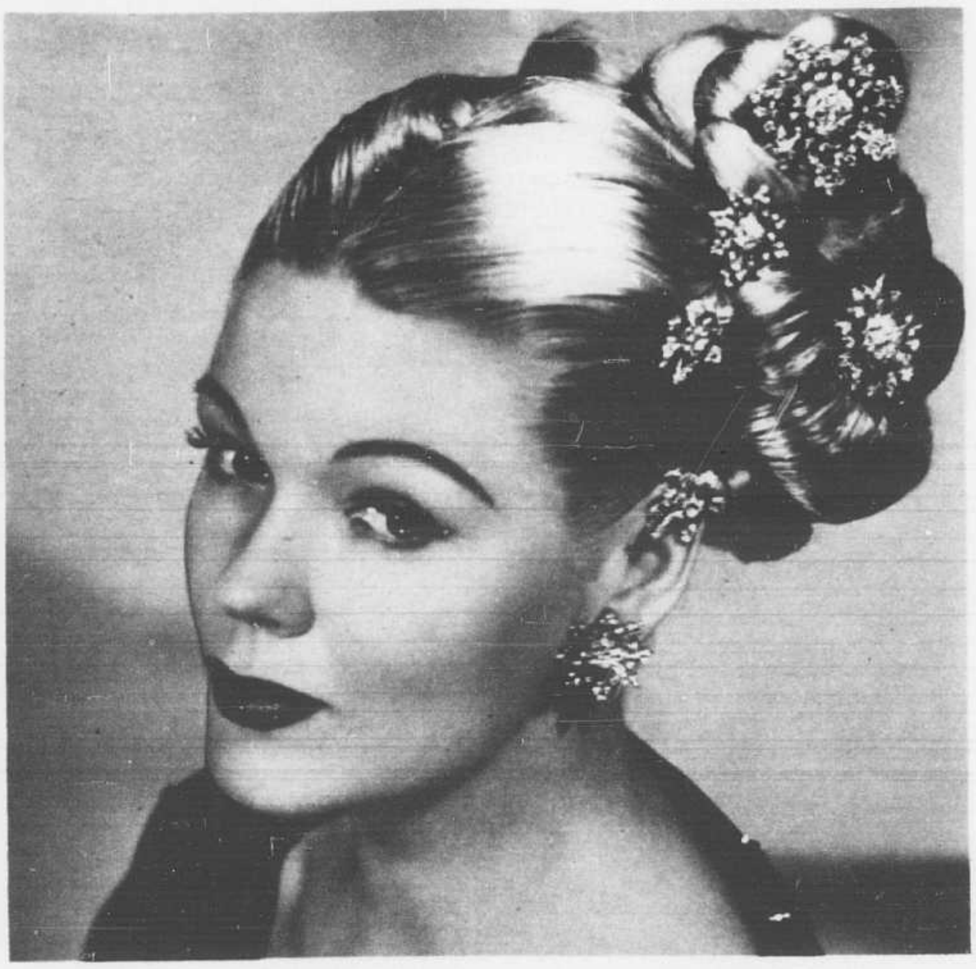

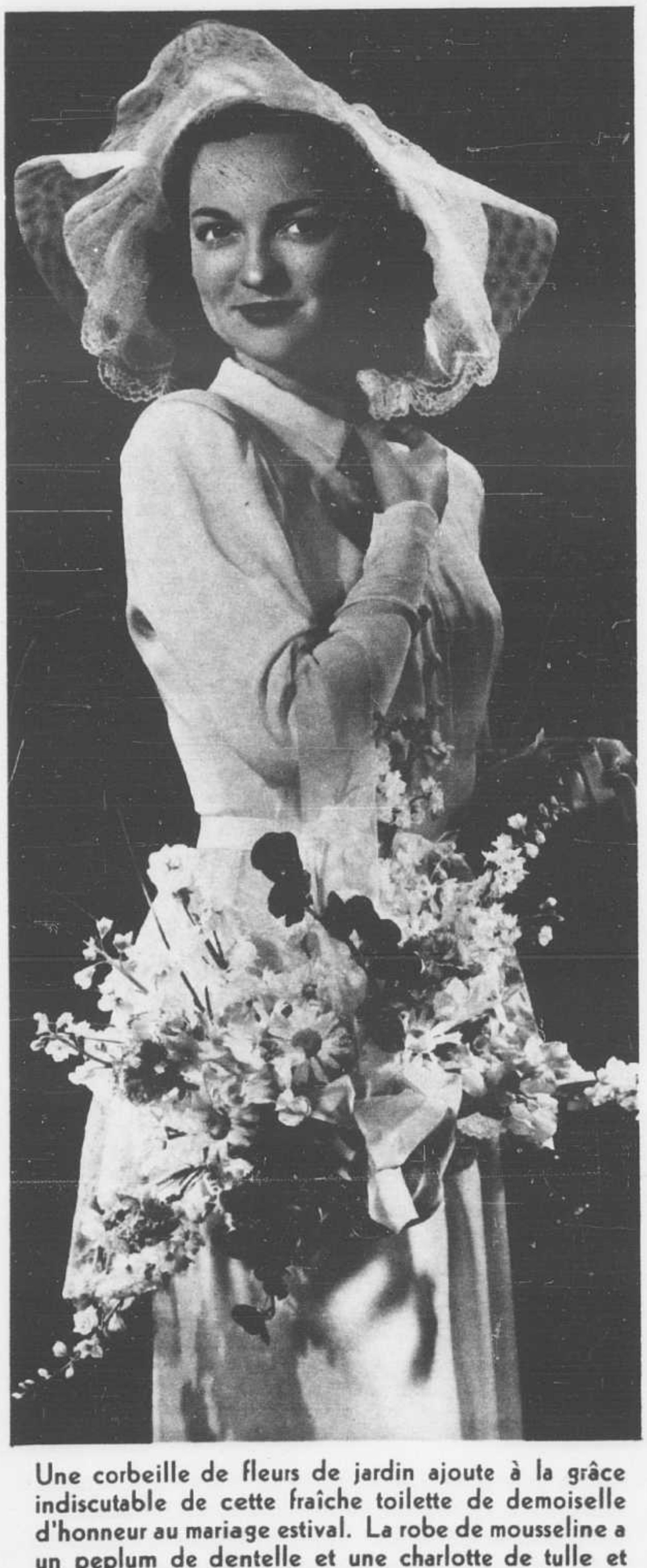

Une corbeille de fleurs de jardin ajoute à la grâce indiscutable de cette fraîche toilette de demoiselle d'honneur au mariage estival. La robe de mousseline a un peplum de dentelle et une charlotte de tulle et dentelle encadre de sa légèreté ce fin visage de jeune fille.

Prenez quand même
Votre bain ou
Votre douche
employez Tampax!

NI CEINTURES
NI ÉPINGLES
NI BANDES
NI ODEUR

Pour la jeune fille moderne, il est tout à fait agréable de découvrir une nouvelle méthode de protection hygiénique mensuelle (Tampax) qu'elle peut porter pendant le bain ou la douche et même lorsqu'elle nage. Tampax lui réserve aussi d'autres surprises si elle lit le dépliant contenu dans chaque paquet.

Tampax fut mis au point par un médecin pour assurer une *protection interne* pendant "ces jours-là". Composé de coton hydrophile pur comprimé en de minces applicateurs, Tampax est facile d'emploi et, une fois en place, vous en oubliez la présence. Ceintures, épingles et bandes extérieures deviennent superflues. Pas d'odeur ni irritation—pas de renflements révélateurs possibles. Voilà pourquoi des milliers de femmes ont déjà adopté Tampax!

Procurez-vous Tampax aux pharmacies et comptoirs de produits sanitaires. Trois degrés d'absorption (Régulier, Super, Junior) pour répondre à chaque besoin particulier. Une provision d'un mois se dissimule dans votre sac à main. La boîte économique suffit pour environ 4 mois. Canadian Tampax Corporation Limited, Brampton, Ontario.

Regular
TAMPAX
SUPER TAMPAX
JUNIOR TAMPAX
Regular
TAMPAX
NO BELTS
NO PINS
NO PADS

CANADIAN TAMPAX CORPORATION Limited,
Brampton, Ont.

Envoyez-moi sous pli personnel un paquet d'essai de Tampax. J'inclus 10c. pour frais d'envoi et j'indique le format désiré:

( ) Régulier ( ) Super ( ) Junior

Nom..
(écrire bien lisiblement)
Adresse....................................
Ville...................Prov.............47-15F

Cette publicité est acceptée par le Journal de l'Association Médicale Américaine

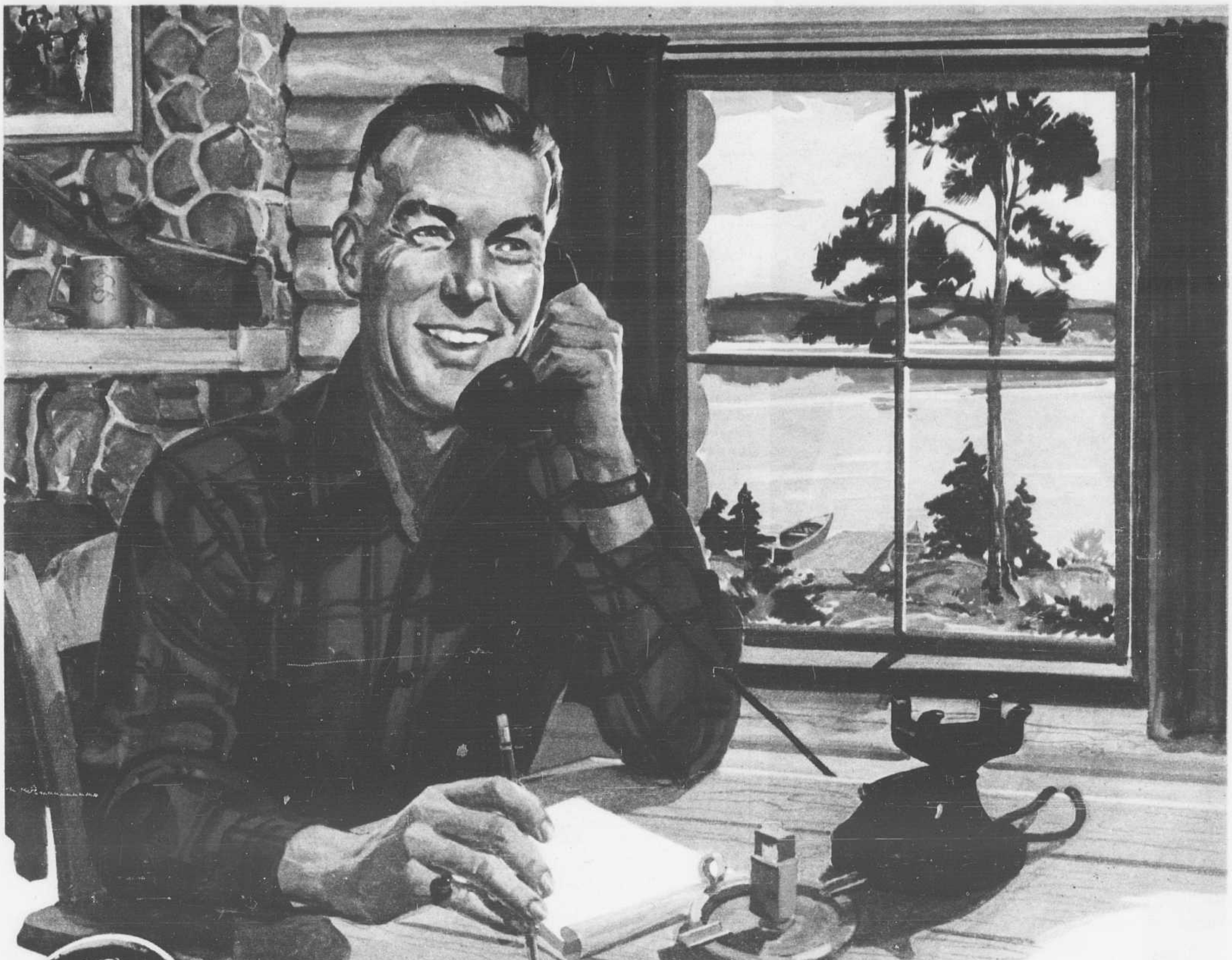

DE L'AUSTRALIE À UN LAC DU NOUVEAU-BRUNSWICK...
LE TÉLÉPHONE TRANSMET LA COMMANDE

Tout récemment, le gérant de la plus grande sardinerie de l'Empire Britannique passait la fin de semaine à son camp, sur les bords d'un lac du Nouveau-Brunswick. Le téléphone sonna: on appelait d'Australie! Le gérant fut surpris de la clarté de la communication. La voix qui venait d'une autre partie du monde était aussi distincte que si les deux personnes avaient été dans la même pièce. Résultat de cet appel: une grosse commande de sardines pour l'acheteur australien, un homme entreprenant.

Aujourd'hui, au Canada, le téléphone fournit un moyen de communication idéal, d'un pays à l'autre, reliant les continents par delà les mers. La conversation s'engage rapidement et elle est très claire. Ce sont les circuits, tendus d'un Océan à l'Autre, du réseau téléphonique Trans-Canadien, qui permettent cet avantage. Trans-Canada, l'association des réseaux téléphoniques du Canada, est à votre disposition à toute heure du jour et de la nuit: service efficace, peu coûteux. Ainsi, vous pouvez téléphoner de Saint-Jean à Vancouver pour la modique somme de $3.70!

RÉSEAU TÉLÉPHONIQUE TRANS-CANADIEN

AU SERVICE DU CANADA

MARITIME TELEGRAPH & TELEPHONE COMPANY LIMITED • THE NEW BRUNSWICK TELEPHONE COMPANY LIMITED • THE BELL TELEPHONE COMPANY OF CANADA
MANITOBA TELEPHONE SYSTEM • DEPARTMENT OF TELEPHONES, SASKATCHEWAN • ALBERTA GOVERNMENT TELEPHONES
BRITISH COLUMBIA TELEPHONE COMPANY

L'Absorbine Jr. détruit les germes de la dysidrose par contact!

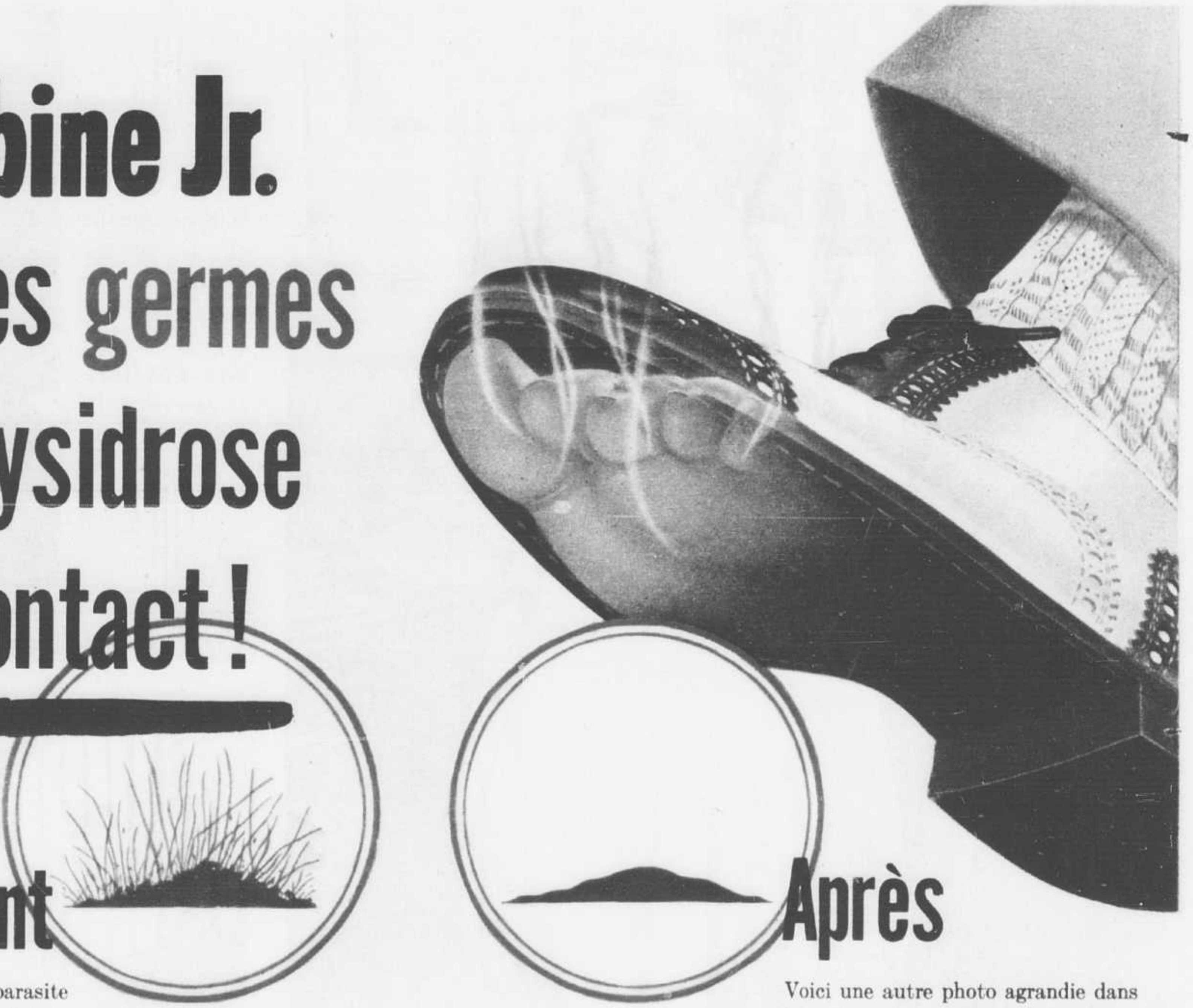

Cette photo agrandie cent fois du parasite qui cause la dysidrose ou "pied d'athlète" fut faite avant l'application de l'Absorbine Jr. C'est ce champignon parasite, qui s'alimente de la peau morte et de la transpiration, qui est la cause véritable de cette affection douloureuse et ennuyeuse.

Voici une autre photo agrandie dans les mêmes proportions du microscopique parasite après contact avec l'Absorbine Jr. Vous pouvez voir que celle-ci en a enrayé l'activité et l'a fait mourir. Il a cessé de s'attaquer aux extrémités sensibles des nerfs et de causer de vives douleurs à chaque pas.

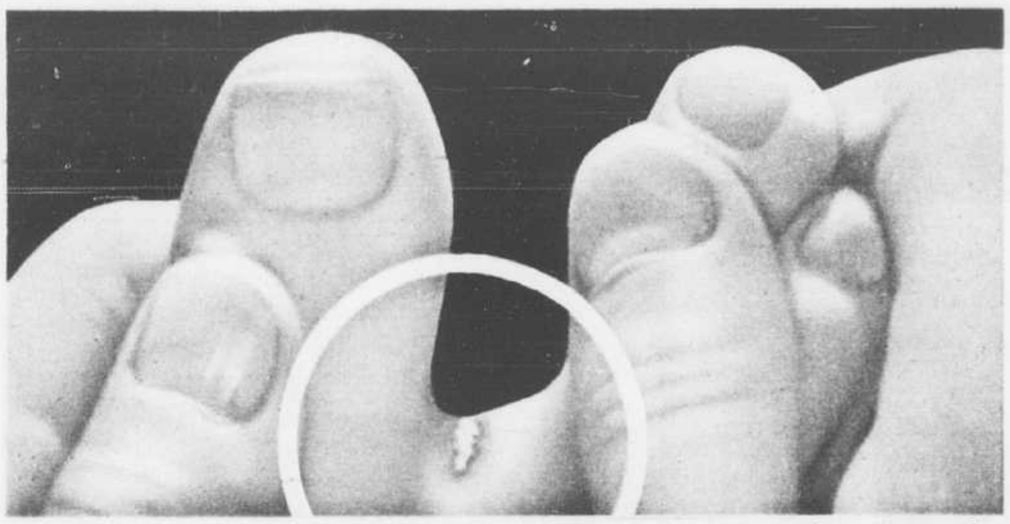

Voyez si vous avez des **crevasses entre les orteils**

La transpiration qui se produit entre les orteils, surtout en été, y irrite la peau délicate et fait que celle-ci se crevasse et se soulève par plaques humides. C'est cette condition qui favorise la dysidrose. Le minuscule parasite s'insinue par ces crevasses et attaque la chair vive, provoquant de cuisantes douleurs à chaque pas.

Appliquez **l'Absorbine Jr. non diluée**

Aux premiers symptômes de crevasses entre les orteils, appliquez l'Absorbine Jr. matin et soir. Elle détruit les organismes de la dysidrose par contact. Evitez le retour de l'infection. Ne partagez avec personne vos serviettes ou carpettes de bain. Faites bouillir vos bas durant 15 minutes et désinfectez vos chaussures. Dans les cas graves, consultez votre médecin.

L'Absorbine Jr. produit 4 autres résultats importants:

1. **Elle assèche la peau entre les orteils, aidant à éviter tout retour de l'infection.**
2. **Elle apaise douleurs et démangeaisons de la dysidrose.**
3. **Elle dissout les produits de la transpiration dont s'alimentent les organismes de la dysidrose.**
4. **Elle désinfecte et aide à cicatriser les tissus crevassés.**

Absorbine Jr.

W. F. YOUNG, INC., LYMAN HOUSE, MONTRÉAL

Absorbine Jr.

Prenez garde!

Mesure d'hygiène quotidienne! Protégez-vous contre les dangers de la dysidrose en vous faisant *chaque jour* une application d'Absorbine Jr. sur les pieds. Très rafraîchissante après le bain. $1.25 la bouteille, aux pharmacies.

W. F. Young, Inc.,
Lyman House, Montréal.

L'Absorbine Jr. est renommée depuis plus de 50 ans pour le soulagement des douleurs musculaires et autres.

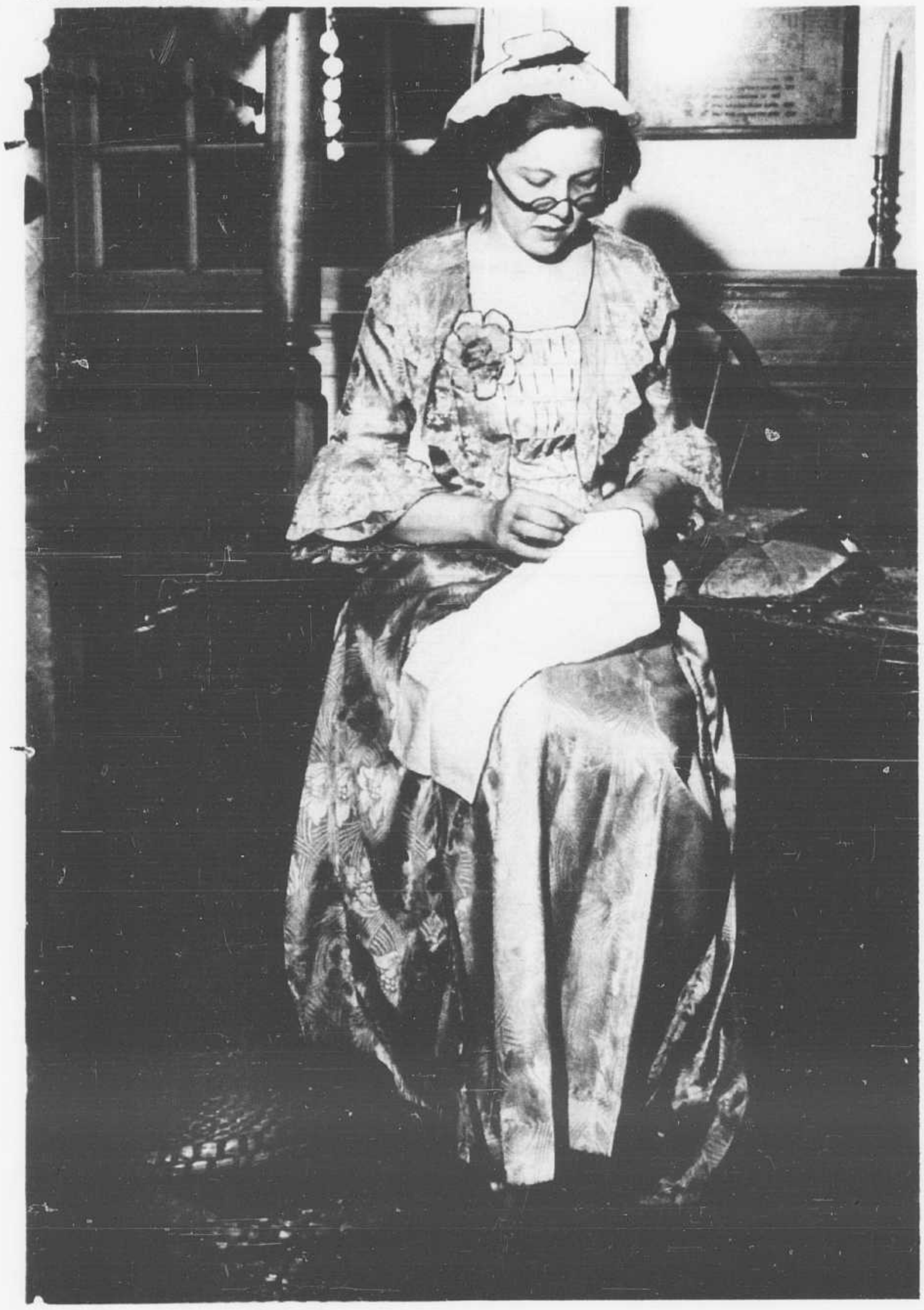

Betsy Ross de Philadelphie fut la première femme à confectionner un drapeau américain, lors de la guerre d'Indépendance aux États-Unis. En haut, son arrière-petite-nièce, Mme Francis J. Dollerton porte la robe et les lunettes de Betsy Ross dans la maison de cette dernière que l'on voit au bas de la page.

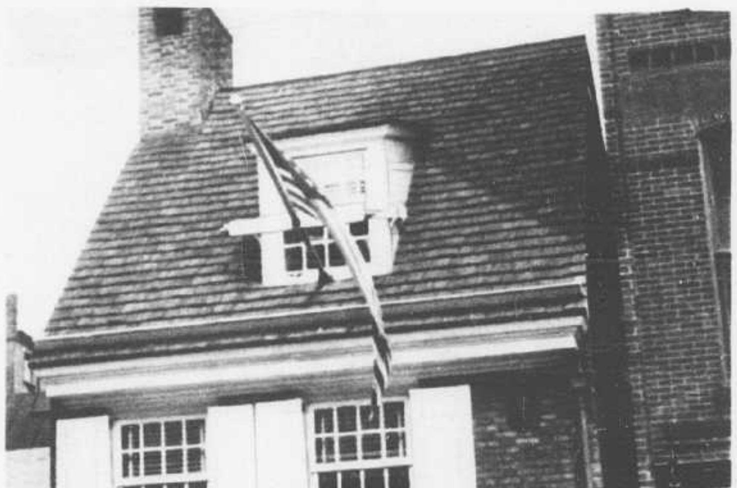

Mme Joyeuse
était si "nerveuse"..

En tout cas, c'est ce qu'elle disait à ses amies qui lui demandaient comment elle allait.

Elle était vraiment irritable, et n'avait pas de patience avec M. Joyeuse ni avec les enfants.

Elle ne pouvait dormir, et c'était malheureux car elle paraissait toujours fatiguée.

Elle n'avait jamais pensé que ses reins pouvaient en être la cause, mais, un jour, sa belle-sœur lui suggéra d'essayer les Pilules Dodd's pour les Reins. Dire qu'elle avait souffert si longtemps, quand le soulagement sûr et facile à employer était là à sa portée.

Ci-contre, à droite, l'actrice anglaise Googie Withers rappelle que les plumes d'oiseaux de paradis font comme autrefois une coiffure seyante à la femme en robe du soir.

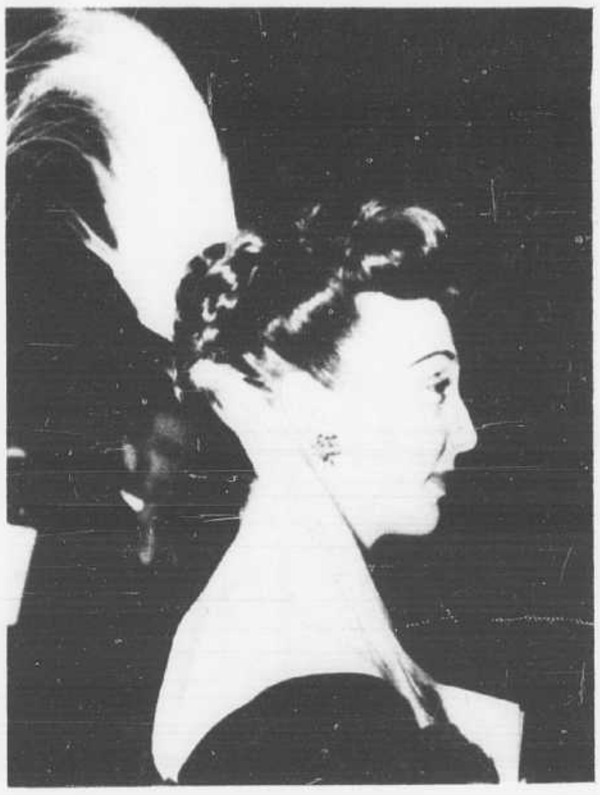

Qui ne le saurait mieux que l'infirmière?

"Ecoute Aline . . . essaye-les donc, tu verras que j'ai raison."

"Est-ce vrai? Plus d'échauffaisons?"

"Oui, je te le dis! Et c'est ma 'bonne action du jour' de mettre les femmes au courant des merveilleuses nouvelles *serviettes Modess. Elles s'appellent* Extra-Douce . . . *et quel confort!"*

Ainsi, dans les hôpitaux, les bonnes nouvelles se répandent d'infirmière en infirmière — de salle en salle. Oui, Modess porte l'entière approbation professionnelle de ces 'anges gardiens'. *Et qui ne le saurait mieux?*

C'est dans leurs bords, de dessin unique, où repose le secret du confort-sans-échauffaison des nouvelles serviettes *Modess Extra-Douce.*

Le tour de chaque serviette *Modess Extra-Douce* est composé d'ouate *supplémentaire* . . . confort *supplémentaire* au siège de toute échauffaison.

Cette ouate supplémentaire agit de façon à rendre le milieu de la serviette plus absorbant, tout en conservant les bords secs et doux **. . . et des bords secs et doux ne peuvent provoquer d'échauffaisons.**

Et quelle parfaite sécurité! La triple couche protectrice à l'extérieur de chaque serviette *Modess Extra-Douce* vous garantit contre tout accident. Aussi, jamais les serviettes Modess Extra-Douce ne vous trahiront — *aucune silhouette!*

Les Modess Extra-Douce, souveraines en confort et sécurité, sont en vente partout *maintenant.* Achetez votre boîte aujourd'hui même.

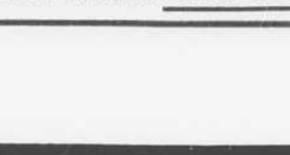

Marchez à votre aise! Exigez les nouvelles Modess Extra-Douce

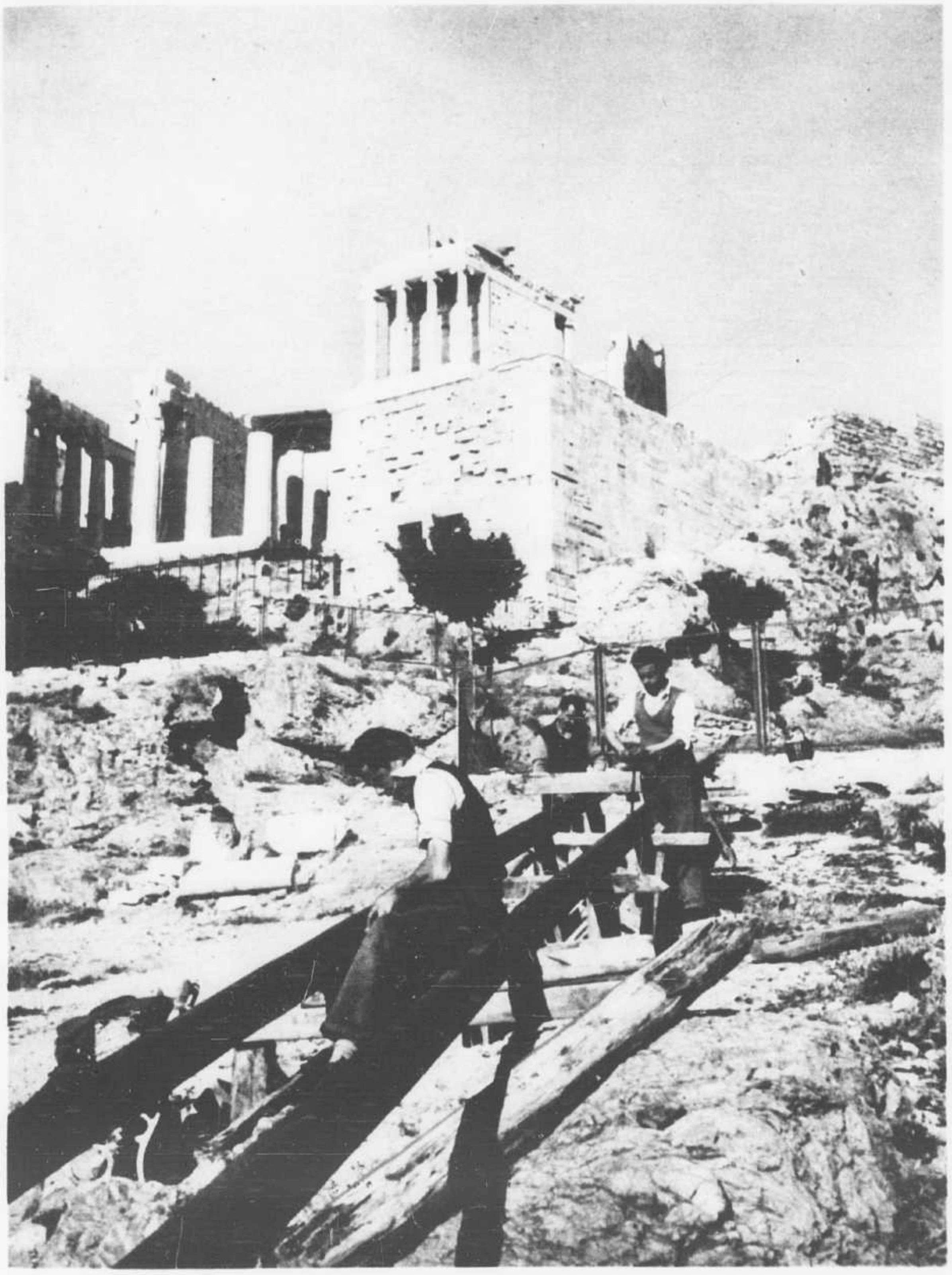

L'acropole d'Athènes a subi les atteintes de nombreuses guerres depuis la grande époque de la Grèce antique. On voit ici des gens réparant les dégâts causés par la dernière guerre à ce célèbre monument.

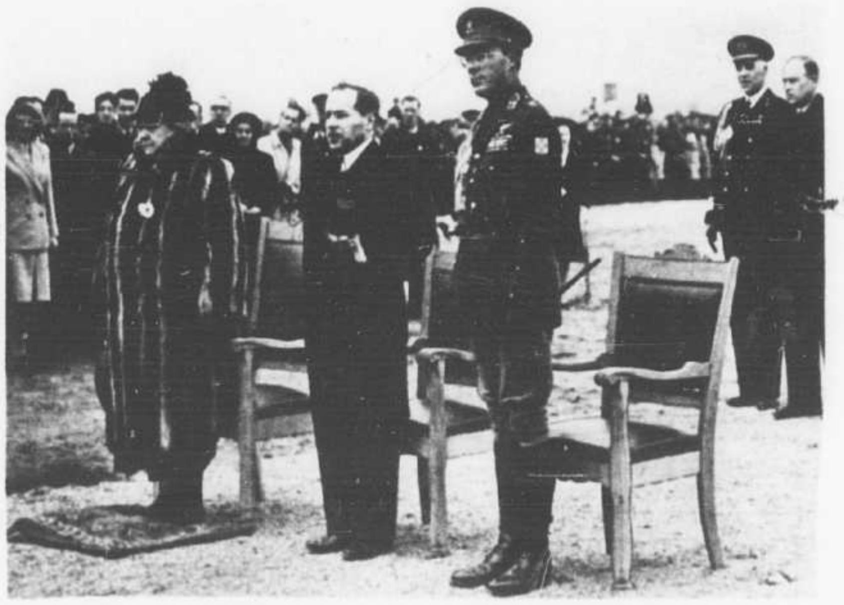

La reddition de l'Armée allemande à l'Armée canadienne en Hollande a été rappelée par une cérémonie organisée à La Haye par S. Exc. M. Pierre Dupuy, ambassadeur du Canada dans ce pays. On reconnaît auprès de lui la reine Wilhelmine et le prince Bernard.

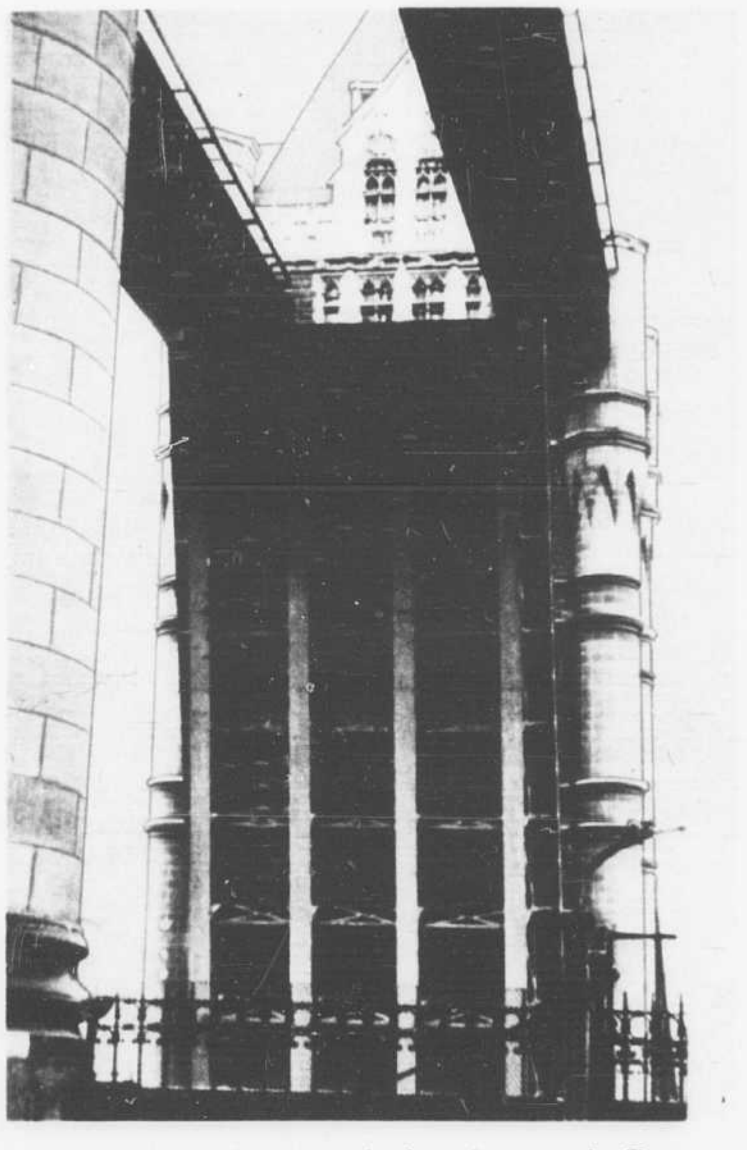

Tablier levé du pont de Londres sur la Tamise pour laisser passer les bateaux.

Elizabeth

PLUS SÉDUISANTE QUE JAMAIS . . . GRÂCE À

Velva Leg Film

Le maquillage pour jambes Elizabeth Arden est facile d'emploi et sèche rapidement. Il adhère aux jambes . . . et non aux vêtements. Résiste à l'eau. Reste en place tant qu'il n'est pas délibérément enlevé.

Beige Soleil - Bronze Soleil 20 applications dans le flacon de 4 on. soit 20 paires de bas, 1.00. SLEEK . . . cette crème parfumée enlève le duvet superflu . . . satine et lisse la jambe, .85 et 1.25.

Arden

DANS TOUS LES MAGASINS CHICS

Vive la Mariée

UNE AUTRE DEBUTANTE WOODBURY!

Bonheur nuptial! La caméra croque la joie des époux à l'issue de leur mariage célébré à Montréal. Dr Kenneth Campbell et Phyllis Bishop de Vancouver. Phyllis doit son teint radieux au bonheur . . . et à Woodbury! Un *vrai* savon de beauté . . . *ultra-doux!*

"Une merveille! ce cocktail quotidien Woodbury!" dit Phyllis. "J'étends la mousse douce. Alors je rince à l'eau chaude, puis froide. L'épiderme devient éblouissant!"

Woodbury Facial Soap
Woodbury

POUR LA PEAU DOUCE AU TOUCHER

Le riche ingrédient de crème de beauté du savon Woodbury pour le visage en fait un savon *ultra-doux*. Faites l'essai de ce savon qui rend la peau plus douce . . . plus attirante!

(Fabrication canadienne)

LES BONS COPAINS

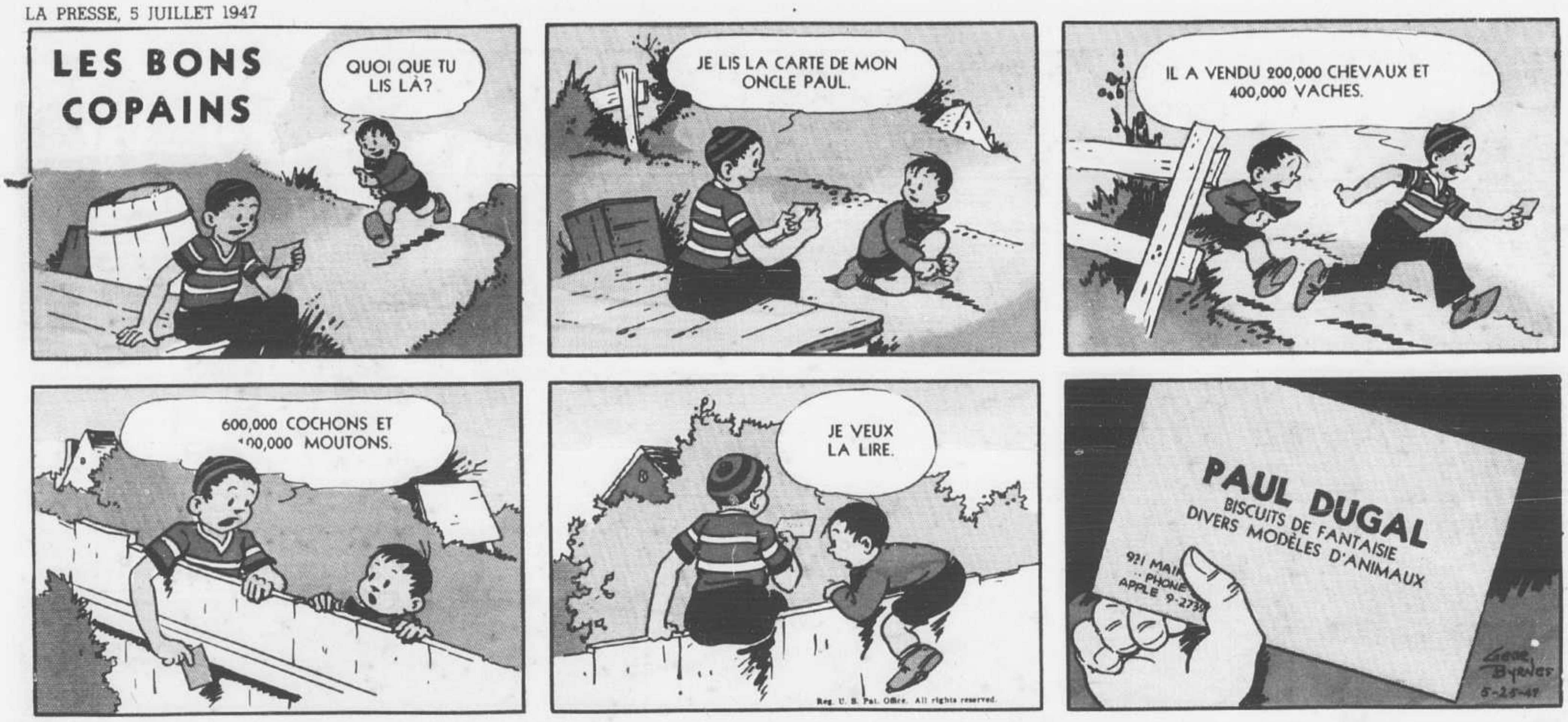
QUOI QUE TU LIS LÀ?
JE LIS LA CARTE DE MON ONCLE PAUL.
IL A VENDU 200,000 CHEVAUX ET 400,000 VACHES.
600,000 COCHONS ET 00,000 MOUTONS.
JE VEUX LA LIRE.
Reg. U. S. Pat. Office. All rights reserved.
PAUL DUGAL
BISCUITS DE FANTAISIE
DIVERS MODÈLES D'ANIMAUX
921 MAI
.. PHONE
APPLE 9-2739
Gene Byrnes
5-25-47

JULIE

Par Gene Byrnes

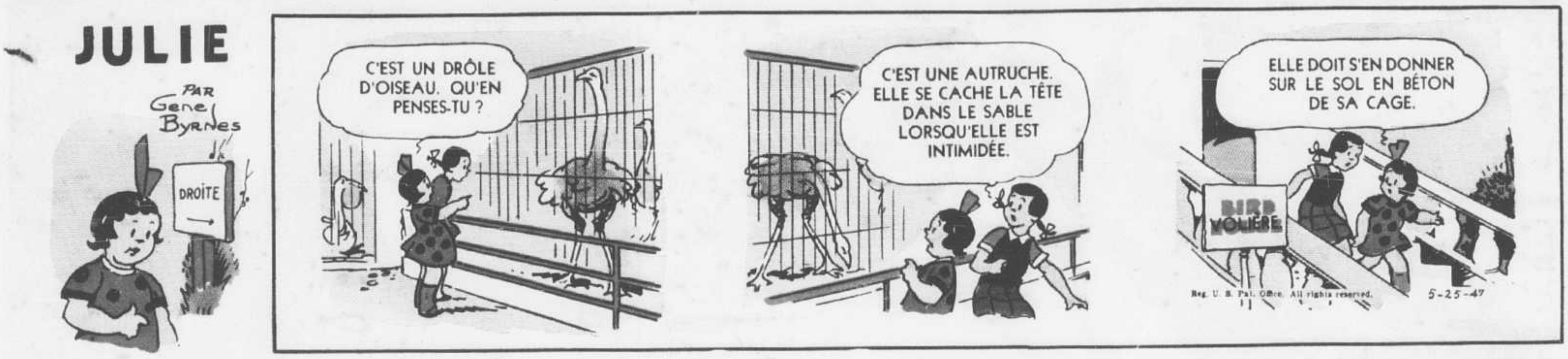
DROITE
C'EST UN DRÔLE D'OISEAU. QU'EN PENSES-TU ?
C'EST UNE AUTRUCHE. ELLE SE CACHE LA TÊTE DANS LE SABLE LORSQU'ELLE EST INTIMIDÉE.
ELLE DOIT S'EN DONNER SUR LE SOL EN BÉTON DE SA CAGE.
BIRD VOLIÈRE
Reg. U. S. Pat. Office. All rights reserved.
5-25-47

LES GENS D'EN FACE Par Hess

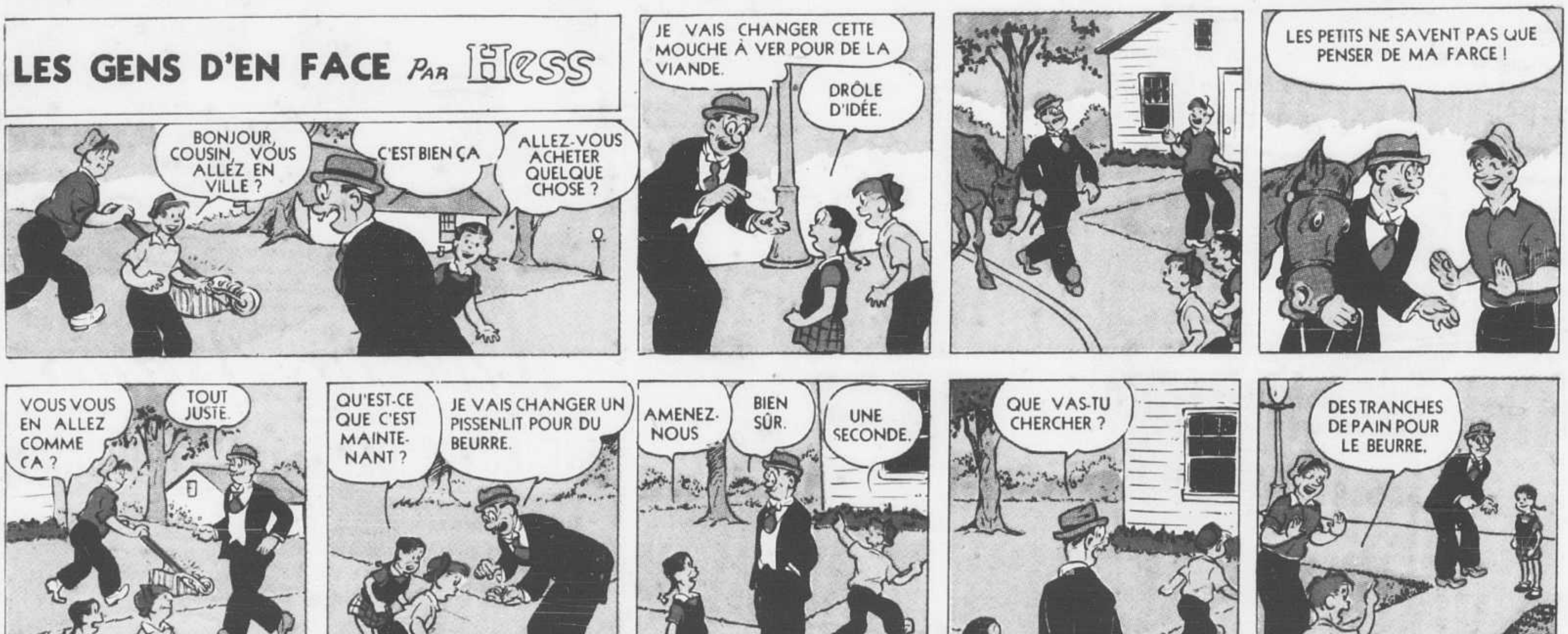
BONJOUR, COUSIN, VOUS ALLEZ EN VILLE ?
C'EST BIEN ÇA
ALLEZ-VOUS ACHETER QUELQUE CHOSE ?
JE VAIS CHANGER CETTE MOUCHE À VER POUR DE LA VIANDE.
DRÔLE D'IDÉE.
LES PETITS NE SAVENT PAS QUE PENSER DE MA FARCE !
VOUS VOUS EN ALLEZ COMME ÇA ?
TOUT JUSTE.
QU'EST-CE QUE C'EST MAINTENANT ?
JE VAIS CHANGER UN PISSENLIT POUR DU BEURRE.
AMENEZ-NOUS
BIEN SÛR.
UNE SECONDE.
QUE VAS-TU CHERCHER ?
DES TRANCHES DE PAIN POUR LE BEURRE.
5-25-47
W.A. CARLSON

LE MOT DE LA FIN

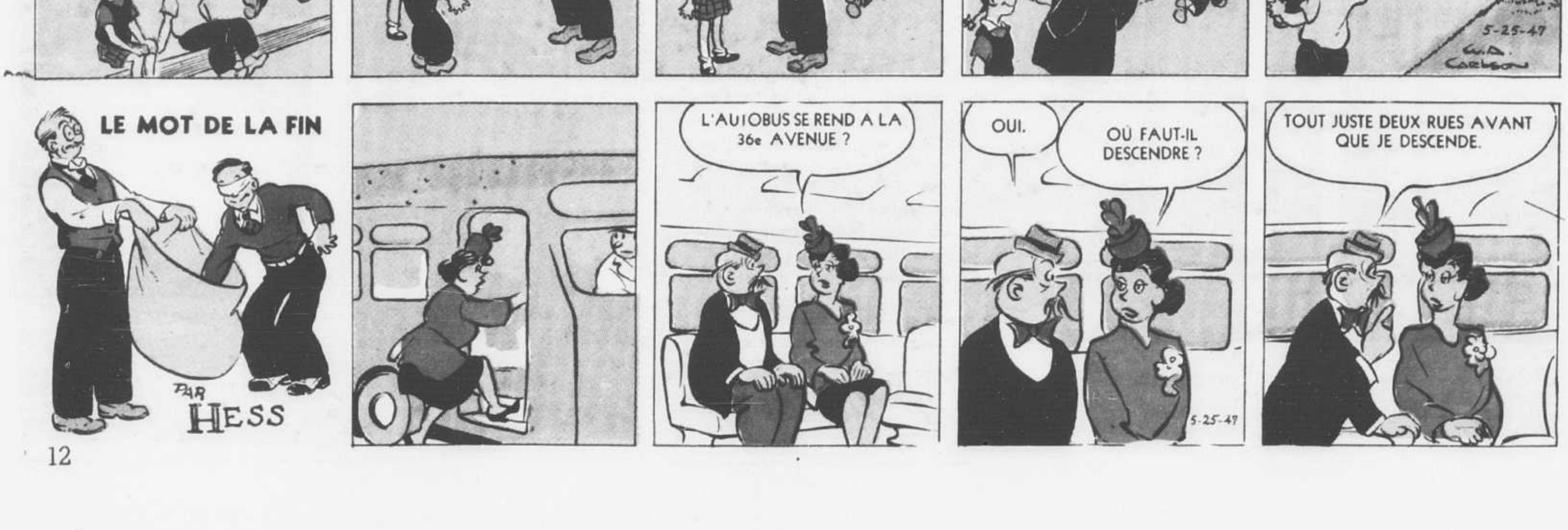
PAR HESS
L'AUTOBUS SE REND A LA 36e AVENUE ?
OUI.
OÙ FAUT-IL DESCENDRE ?
TOUT JUSTE DEUX RUES AVANT QUE JE DESCENDE.
5-25-47

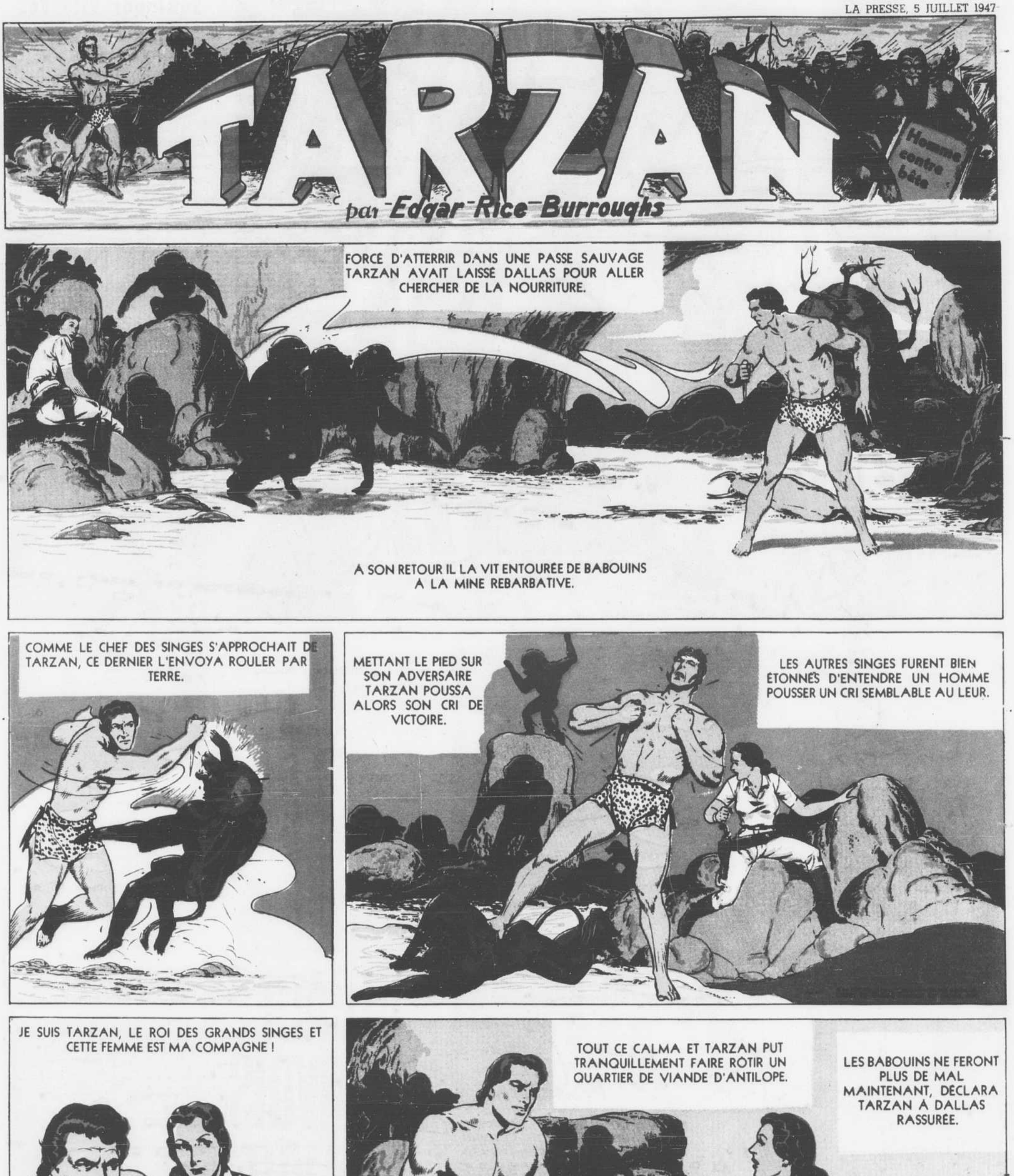
TARZAN
par Edgar Rice Burroughs
Homme contre bête
FORCÉ D'ATTERRIR DANS UNE PASSE SAUVAGE TARZAN AVAIT LAISSÉ DALLAS POUR ALLER CHERCHER DE LA NOURRITURE.
À SON RETOUR IL LA VIT ENTOURÉE DE BABOUINS À LA MINE REBARBATIVE.
COMME LE CHEF DES SINGES S'APPROCHAIT DE TARZAN, CE DERNIER L'ENVOYA ROULER PAR TERRE.
METTANT LE PIED SUR SON ADVERSAIRE TARZAN POUSSA ALORS SON CRI DE VICTOIRE.
LES AUTRES SINGES FURENT BIEN ÉTONNÉS D'ENTENDRE UN HOMME POUSSER UN CRI SEMBLABLE AU LEUR.
JE SUIS TARZAN, LE ROI DES GRANDS SINGES ET CETTE FEMME EST MA COMPAGNE !
TOUT CE CALMA ET TARZAN PUT TRANQUILLEMENT FAIRE RÔTIR UN QUARTIER DE VIANDE D'ANTILOPE.
LES BABOUINS NE FERONT PLUS DE MAL MAINTENANT, DÉCLARA TARZAN À DALLAS RASSURÉE.
SEMAINE PROCHAINE RETOUR DE TANTOR.
RUBIMOR
852
7-6-47

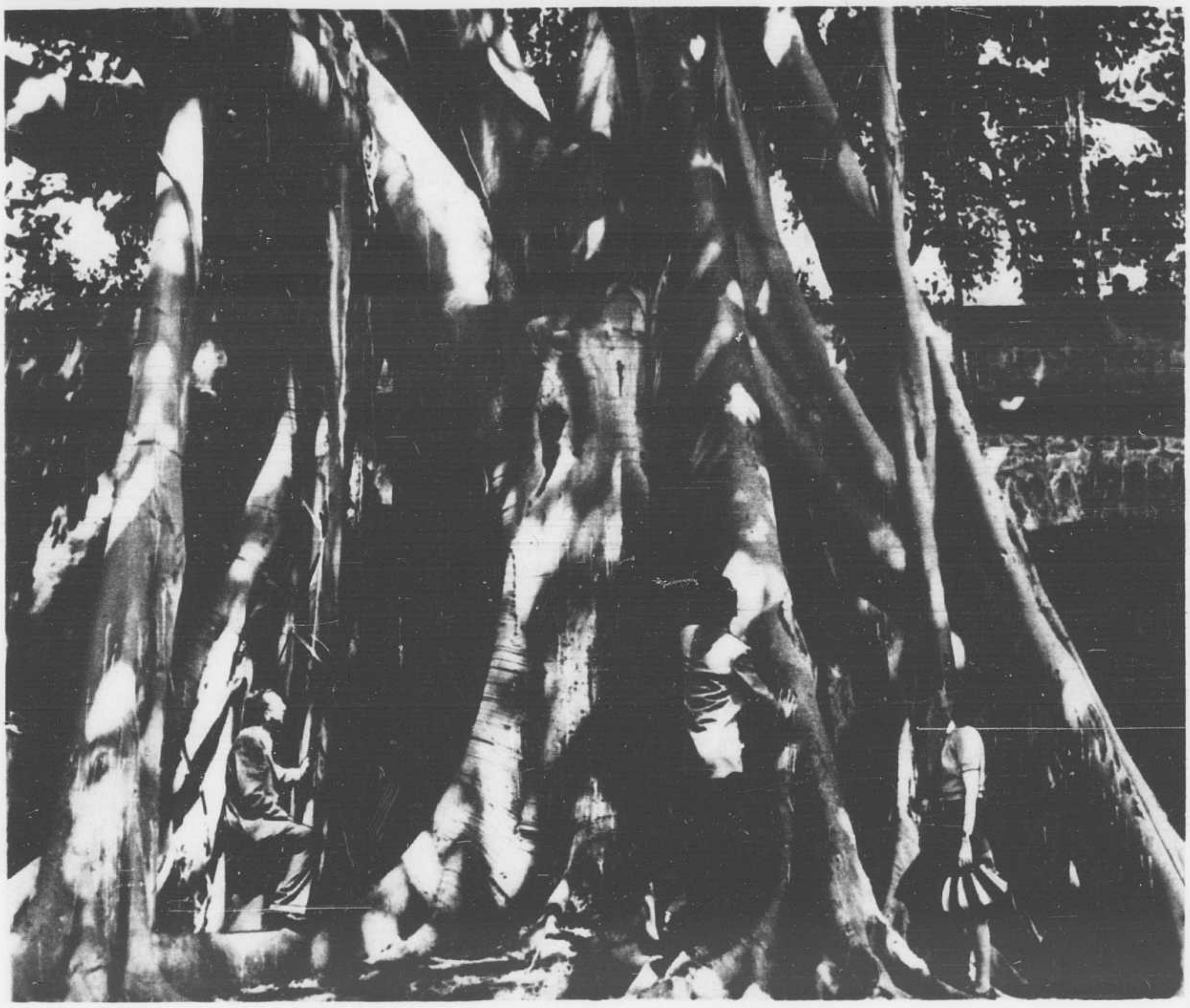

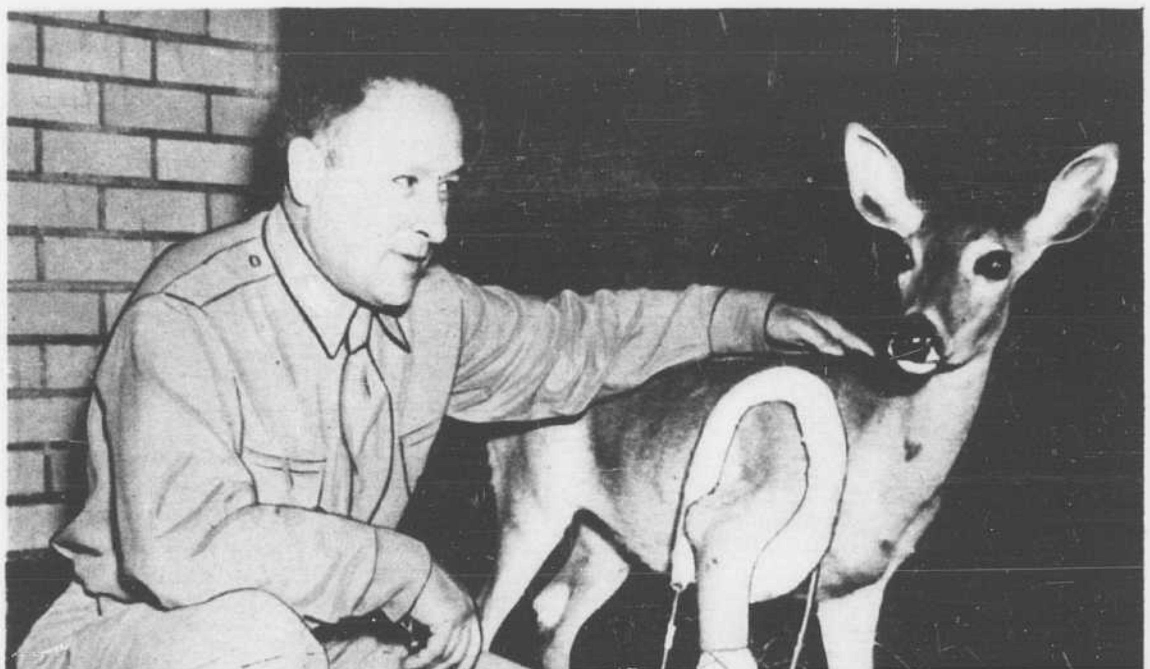

En haut, magnolia en Sicile, curieux arbre dont les branches se replient pour aller rejoindre les racines dans la terre.

Ci-contre, un faon qui eut la bonne idée d'aller se réfugier dans un hôpital de Fort Sill, dans l'Oklahoma, quelques jours avant d'avoir une patte fracturée par une auto sur la route.

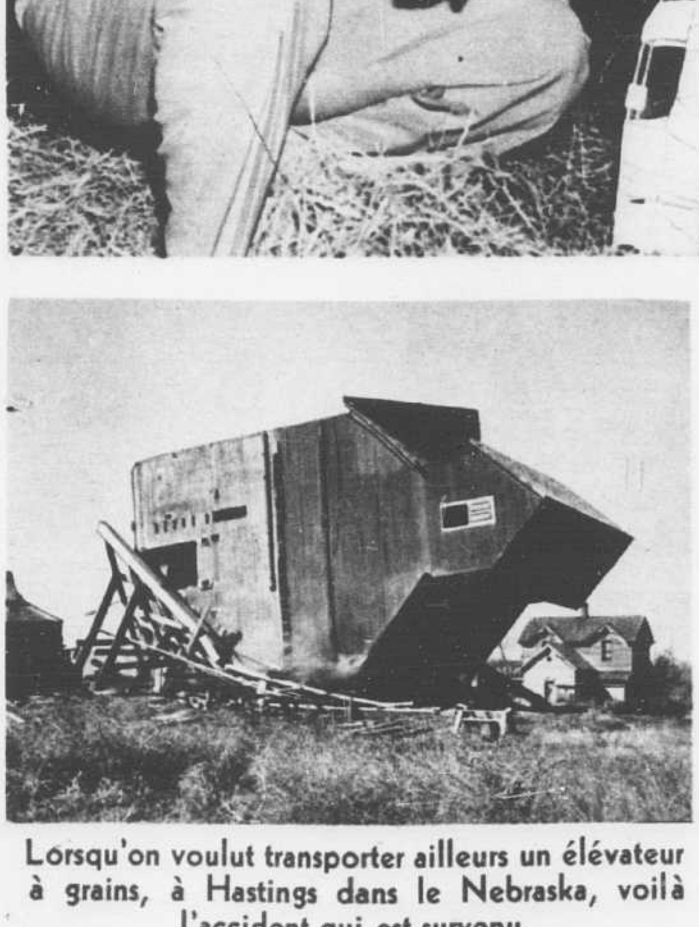

Lorsqu'on voulut transporter ailleurs un élévateur à grains, à Hastings dans le Nebraska, voilà l'accident qui est survenu.

COMMENT MME HALFTOWN TROUVA SOULAGEMENT À LA
TOUX BRONCHIALE
et à l'ASTHME

● Après des années de respiration difficile, de démangeaisons aux oreilles et aux yeux et d'une toux chronique qui la torturaient jour et nuit, Mme Belle Halftown, 72 Buffalo St., Gowanda, N.Y., respire maintenant aisément et dort paisiblement. Son soulagement est dû à RAZ-MAH de Templeton. Les premières doses eurent très peu d'effet, mais elle persista, et, avant de finir sa première boite à $1, elle obtenait du soulagement. Les capsules RAZ-MAH de Templeton sont faciles à prendre. Soulagement par la boite à $1 ou argent remis. 50c et $1 dans les pharmacies.

DÉGAGE
les RENVOIS
PLUS VITE
et coûte moins cher !

Voici un moyen nouveau et *plus rapide* de dégager les renvois d'eau obstrués! Le Drain Cleaner Gillett débouche des renvois à travers lesquels l'eau ne peut même pas suinter. Il agit plus vite et coûte moins cher! Achetez le Drain Cleaner Gillett aujourd'hui et *n'ayez plus* de renvois bouchés.

DRAIN
CLEANER
GILLETT
Dégage les renvois ou les empêche de se boucher

GILLETT'S DRAIN CLEANER

Vous Pouvez Soulager Vite Vos Yeux Fatigués
FAITES CET ESSAI FACILE

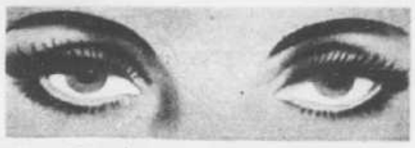

YEUX FATIGUÉS? Calmez-les et rafraîchissez-les avec deux gouttes de Murine sûr et doux, dans chacun — Vous obtenez un . . .

SOULAGEMENT RAPIDE. Instantanément, vos yeux se sentent rafraîchis. Murine, mélange scientifique de 7 ingrédients, nettoie et calme les yeux qui sont fatigués par le surmenage ou l'exposition au soleil, au vent et à la poussière.

MURINE
POUR LES YEUX

Ne négligez jamais une piqûre d'épine

Même une aussi minuscule blessure peut s'infecter. Ne vous exposez pas!

Nettoyez d'abord la blessure. Puis appliquez BAND-AID* — le bandage adhésif Johnson & Johnson qui, une fois posé, reste en place, même aux endroits difficiles à panser.

Protège contre la saleté et aide à éviter l'infection.

*BAND-AID est la marque déposée du bandage adhésif fabriqué par Johnson & Johnson.

La méthode rapide et facile de panser une piqure d'épine
QUICK FIRST AID
BAND-AID
ADHESIVE BANDAGES
BAND AID
Johnson & Johnson
LIMITED
MONTREAL

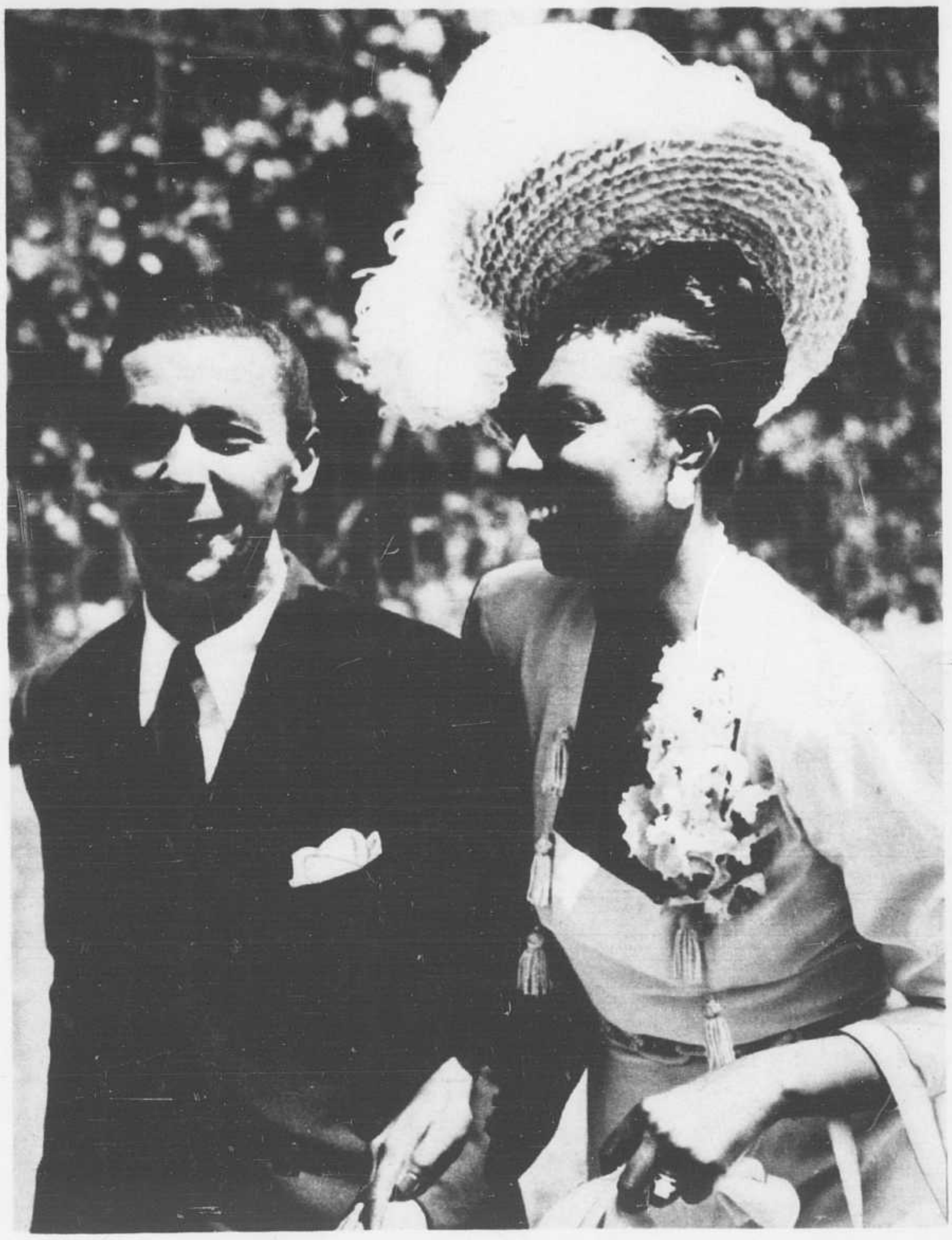

MARIAGE D'ARTISTES

Ci-contre, la célèbre chanteuse française de couleur d'origine américaine Joséphine Baker sortant de la chapelle de Mirandes, près de Saint-Cyprien en France, au bras de son mari, le chef d'orchestre Joe Bouillon.

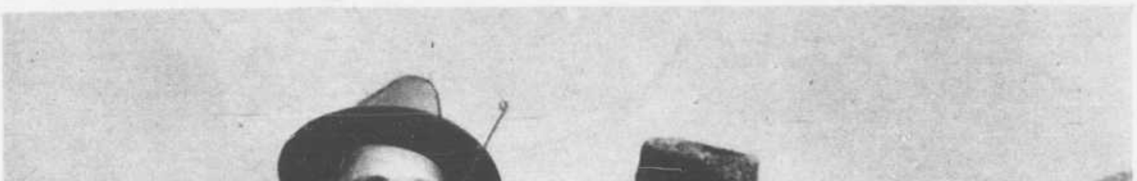

Bing Crosby et Barry Fitzgerald sont de nouveau réunis dans le film Paramount "Welcome Stranger". Crosby a l'air plus heureux à la pêche que son compagnon.

Il n'y a *qu'une* seule marque THERMOS MARQUE DÉPOSÉE en fait d'articles à vide

THERMOS BOTTLE CO. LTD. TORONTO CANADA
THERMOS
REG. TRADE MARK

Garde Chaud ce qui est Chaud
Garde Froid ce qui est Froid

• C'est un fait . . . qu'une seule marque de produits à vide (fabriqués par la Thermos Bottle Company, Limited) a le droit de porter le nom "Thermos" qui est sa marque déposée.

Il importe donc de toujours rechercher le nom "Thermos" quand vous achetez des bouteilles isolantes ou autres produits à vide. C'est la marque d'identité du seul produit authentique . . . votre assurance des meilleurs produits à vide.

8

THERMOS BOTTLE CO., LTD., TORONTO, CANADA
The American Thermos Bottle Co., Norwich, Conn.
Thermos Limited, London, Eng.

Quand les CORS font souffrir
CALMEZ VITE LA DOULEUR

Pourquoi supporter la torture des cors? Blue-Jay contient maintenant de la Nupercaïne qui endort la douleur. Comme un anesthésique cette substance endort la douleur lancinante autour de l'axe corné. Pendant ce temps, la douce médication de Blue-Jay amollit et détache la pointe du cor vous n'avez plus qu'à le soulever. Rappelez-vous que seul Blue-Jay vous donne ce soulagement rapide et complet. Achetez un paquet de Blue-Jay maintenant — soyez soulagé ce soir.

BLUE-JAY

contient maintenant de la

NUPERCAÏNE

HELP REMOVE CORNS
RELIEVES AS IT REMOVES
NUPERCAINE
BLUE JAY
MEDICATED
CORN PLASTERS
BAUER & BLACK

"ENFIN ARRIVÉE!"

LA GAZOLINE TEXACO

FIRE-CHIEF

D'une COMBUSTIBILITÉ supérieure

Une combustibilité supérieure attend votre auto à l'enseigne Texaco — Etoile Rouge, "T" Vert.

Texaco **FIRE-CHIEF** assure une puissance alerte, nerveuse . . . des démarrages instantanés . . . un apport constant de puissance *moëlleuse* . . . de puissance *supplémentaire* pour plus de sécurité. Cette performance hors de pair est due à la combustibilité supérieure de **FIRE-CHIEF**.

Non seulement une, mais toutes les qualités qui font une bonne gazoline ont été scientifiquement réunies et équilibrées afin de donner cette performance supérieure sur *toute la ligne.*

Essayez la Gazoline Texaco **FIRE-CHIEF** et vous comprendrez pourquoi. Arrêtez à l'enseigne Texaco — Etoile Rouge, "T" Vert — des vendeurs McColl-Frontenac, *d'un océan à l'autre.* Vous êtes toujours le bienvenu!

McCOLL-FRONTENAC DEALER
TEXACO

et T.M.O

(HUILE À MOTEUR TEXACO)

aussi!

La voici! Texaco Motor Oil — l'huile de qualite primee a prix populaire.

Réfractaire a la chaleur. Elle resiste a la chaleur intense du moteur et prévient la formation de résidus cambouisés.

Réfractaire au froid. Deciree a un bas point de coulage, elle possede la fluidite voulue même par temps froid.

TEXACO
T
REG. T.M.

Demandez-la, dès aujourd'hui, chez votre vendeur McColl-Frontenac.

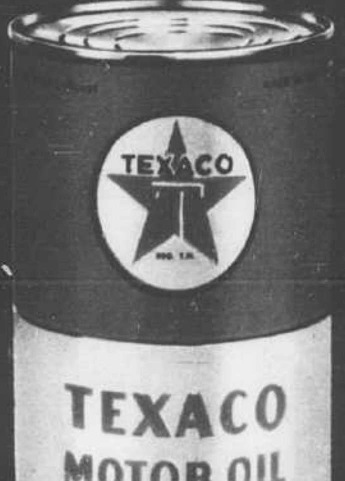

HUILE À MOTEUR TEXACO

L'huile nouvelle... *réfractaire* à la chaleur et au froid

McCOLL-FRONTENAC OIL COMPANY LIMITED . . . . ET SES VENDEURS

ÉCOUTEZ "Mosaique Musicale" tous les mercredis à 8.30 P.M., réseau français de CBC, et "Texaco Star Theatre" avec Tony Martin tous les dimanches soirs— réseau Dominion de CBC. Voyez votre journal pour l'heure et le poste.

EN AVANT TOUJOURS
La tirage moyen de la "Presse" — édition quotidienne — la semaine dernière, a été de
232,483
COPIES

BUREAU DU SENAT
5-354-28 31-D-47
OTTAWA, ONT.

LA PRESSE
Le plus grand quotidien français d'Amérique

FETE DU JOUR
S. Antoine-Marie Zaccarie, conf.
Soleil: lever 4 h. 18; coucher 7 h. 50
Lune: lever 10 h. 02; coucher 3 h. 43
PRONOSTICS
BEAU ET PLUS CHAUD
Demain : très chaud avec orages
Maximum : 82 Minimum : —
Pour détails complets voir page 47

63e ANNEE—No 221
MONTREAL, SAMEDI 5 JUILLET 1947
PRIX : CINQ CENTS

AVERTISSEMENT TRÈS NET À MOSCOU

Des provocations qui passeront les bornes

Un jour, nous en aurons réellement assez, déclare le secrétaire britannique des Affaires étrangères, M. Ernest Bevin.

Pour la France

Britanniques et Américains n'ont pas suffisamment facilité le rétablissement de la France au lendemain de la guerre.

Londres, 5. (BUP) — Le secrétaire des Affaires étrangères Ernest Bevin a averti implicitement la Russie que "l'on peut porter la provocation trop loin" et que le temps pourrait venir "où nous déclarerons que nous en avons assez."

M. Bevin avait pris la parole au cours d'un dîner de la fête de l'Indépendance américaine. C'était sa première déclaration publique depuis que les trois ministres des Affaires étrangères se sont séparés à Paris après que la Russie eut refusé de prendre part au plan Marshall sur le rétablissement de l'économie européenne.

"D'une part, a dit M. Bevin, on trouve le parti de ceux qui épousent la conception historique du déterminisme. D'autre part, nous avons livré de nombreux combats pour la liberté et nombre de gens mettent de côté les droits monétaires afin de lutter pour ce à quoi ils ont foi."

Au nom de l'Europe, Bevin a demandé aux Etats-Unis de "nous venir en aide" et il a exhorté les populations européennes à s'entendre pour formuler des plans.

"Qui pourrait éprouver des soupçons envers l'honnêteté du plan Marshall, a-t-il demandé. Nous acceptons la parole de la nation américaine. Je relève votre défi et j'accepte d'entreprendre la tâche.

"J'aime le peuple russe, a poursuivi M. Bevin en discutant l'Union soviétique: dans ma longue carrière, j'ai rencontré aussi bien des matelots que des capitaines. Je les aime tous. Chaque mère chantonne à son enfant de la même façon. Pourquoi diviser le monde sur quelque idéologie ou simplement sur des choses matérielles ?

M. Bevin défend la France

(B.U.P.) — A propos de la France, M. Bevin a déclaré:

"L'Amérique et la Grande-Bretagne n'ont pas donné de chances à la France après la dernière guerre. J'en appelle à mes amis américains et britanniques. Pour l'amour de Dieu, donnez à la France l'occasion de se rétablir. Elle a un esprit magnifique, une grande culture et de merveilleux pouvoirs de récupération; ses hommes d'Etat font face aujourd'hui à toute sorte d'opposition et des difficultés intérieures".

"Le temps est venu pour la France de reprendre son âme. M. Bidault, ce cher compagnon, a démontré son courage comme chef du mouvement de Résistance".

Le secrétaire des Affaires étrangères a rejeté l'idée que le plan Marshall limiterait la souveraineté des Etats européens.

"On prétend que nous voulons nous immiscer dans la souveraineté des peuples. Nous n'entretenons pas de rancunes. Nous ne choisissons pas les gouvernements et nous ne nommons pas les premiers ministres. Nous ne faisons rien de ce genre.

"Tous ces propos de diplomatie du dollar sont de pures follies".

(P.A.) — M. Bevin a dit que les Etats-Unis et la Grainde-Bretagne désirent formuler un plan qui permettrait de "tout régler par la raison et la discussion; nous continuerons de discuter jusqu'à ce que nous nous soyons mis d'accord".

Il a loué la sincérité et la rectitude du secrétaire d'Etat Marshall.

Washington veut la paix

"Comme moi, il n'a pas été formé aux subtilités de la diplomatie... Je constate dans mes négociations avec les chefs américains que les Etats-Unis sont obsédés par l'idée d'édifier un monde où ne régnerait pas constamment la menace de la guerre.

(Outre ces francs propos de M. Bevin, le Foreign Office a déjà laissé savoir que toute tentative d'intimider les pays qui désireraient assister à la conférence de Paris serait considérée comme une violation de souveraineté.)

M. Bevin a dit à ses commensaux qui étaient surtout des Américains: "Rien ne nous séparera jamais, quoi que vous fassiez".

L'Italie a accepté l'invitation à conférer, quelques heures seulement après qu'elle eut été transmise au ministre des Affaires étrangères le comte Sforza.

Le premier ministre de Gasperi a dit que la délégation qui sera envoyée à Paris comprendra le ministre du commerce extérieur Cesar Merzagora et autres ministres intéressés.

Fraternisation italo-américaine

De Gasperi et l'ambassadeur des Etats-Unis James-C. Dunn ont signé un accord par lequel les Etats-Unis accordent à l'Italie un octroi de $130,000,000 comme suite à l'UNRRA. M. Dunn a dit que "notre peuple a donné ces fonds pour améliorer la situation alimentaire et pour aider un peuple lésé par la guerre que les Etats-Unis voudraient soutenir sur la route de la stabilité économique".

De Gasperi a dit que cet accord est "une attestation d'amitié" et qu'il est de son devoir "d'exprimer à vous, au président Truman et au peuple américain la gratitude de l'Italie pour ce geste d'amitié. La collaboration entre nos deux peuples et avec tous les peuples qui désirent demeurer libres garantit

A SUIVRE SUR LA PAGE 37

Confiance maintenue à Ramadier

Le fossé entre socialistes et communistes semble s'être encore élargi.

par Raymond Hubert

Paris, 5. (A.F.P.) — Comme cela était prévu, le débat économique, engagé devant l'Assemblée nationale, s'est terminé hier par un vote de confiance au gouvernement, de 331 voix contre 246. M. Ramadier a retrouvé sa majorité socialiste, MRP et du Rassemblement des gauches, moins les abstentions que pose le vote sur les projets financiers.

Quelques membres du rassemblement des gauches, qui se sont abstenus ou ont voté contre le gouvernement, ont justifié leur méfiance en reprochant au président du conseil de n'avoir pas condamné en termes suffisamment explicites le dirigismes économique du pays, ou de ne pas avoir toujours conformé l'énergie de ses actes à l'énergie de ses paroles.

En réalité, ce vote dépassait le cadre du débat économique prévu par l'ordre du jour, aussi bien, les explications fournies signifient que les socialistes, le MRP et les radicaux peuvent garder leurs divergences de vues sur la politique économique, mais qu'ils sont d'accord pour maintenir au pouvoir le gouvernement de M. Ramadier, dans les circonstances internationales actuelles.

Ce n'était plus de dirigisme libéral ou de libéralisme dirigé dont il s'agissait, c'était du plan Marshall et de l'attitude prise par MM. Bidault, Bevin et Molotov.

Divorce accentué avec les communistes

Cette journée parlementaire consacre avec éclat le divorce entre la majorité gouvernementale et les communistes. Le porte-parole communiste, M. Jacques Duclos, en expliquant le vote hostile de ses amis, s'est efforcé de maintenir le débat sur le plan de la politique intérieure et il a brodé sur le thème du glissement à droite.

M. Ramadier, en lui répondant, a déclaré qu'entre l'opposition communiste et l'opposition de droite il se sentait parfaitement en équilibre pour défendre la République. Mais le président du conseil, en lançant son appel à sa majorité, a fait clairement allusion aux préoccupations internationales et au souci pour la France de ne pas laisser échapper la chance offerte par le plan Marshall pour organiser l'Europe et la paix.

Après cette séance, où des mots assez durs ont été échangés, le fossé entre les socialistes et les communistes paraît s'être creusé davantage et, pour cette raison, il semble très improbable que le conseil national du parti socialiste puisse dimanche mettre en question le maintien de sa confiance au gouvernement Ramadier. Mais déjà on recommence à parler de nouvelles grèves.

Du doute à la marine de guerre américaine

Washington, 5. (U.P.)—Un représentant de la marine de guerre des Etats-Unis a dit, hier soir, qu'il doute que les "soucoupes volantes" aperçues dans 11 Etats soient "des expériences" avec le nouvel avion de la marine désigné sous le nom de "Flying Flapjack". Il a ajouté que les autorités navales font effectuer des vérifications à ce sujet. Mais, a-t-il fait remarquer, aucun des nouveaux appareils de la marine de guerre, en autant qu'il a pu s'en assurer, ne se trouve dans une des régions où l'on a vu les "étranges disques".

Une Internationale blanche formée en Europe orientale?

Londres, 5. (Reuter). — Le journal communiste **Daily Worker** prétend aujourd'hui que l'on est à organiser à Washington un mouvement clandestin de sabotage qui s'exercerait en Europe orientale.

Ce journal allègue dans un article de première page: "Avec la pleine connaissance et l'assentiment du gouvernement des Etats-Unis, un mouvement clandestin de sabotage et de propagande de droite doit être fondé à Washington dans le but de fonctionner en Europe orientale.

"Cette extraordinaire violation de la bonne foi internationale est machinée pour le département d'Etat par le groupe croissant de renégats et de conspirateurs qui se sont récemment enfuis des nouvelles démocraties européennes.

"Ces hommes, qui ont été conduits à Washington pour cette campagne, ont à leur tête Ferenc Nagy, ex-premier ministre de Hongrie; il a comme second dans cette nouvelle "Résistance blanche" Dimitrov, chef parti paysan bulgare. Ce Dimitrov n'est pas naturellement apparenté à Georgi Dimitrov, premier ministre de Bulgarie.

"Ils ont annoncé qu'une campagne conjointe des chefs de partis paysans sera lancée dans le but d'organiser des mouvements souterrains de résistance, d'organiser des protestations auprès des Nations unies et de promouvoir les Etats-Unis d'Europe.

"On se demande à Washington, continue l'organe communiste, si cette tolérance américaine des activités de Nagy et Dimitrov ne constituerait pas une violation de la charte des Nations unies, de l'accord de Potsdam et des traités de paix que le président Truman vient de signer."

Réalisme de notre politique étrangère

Dans un exposé sobre et précis, le très hon. M. Saint-Laurent insiste sur le rôle de paix et d'amitié que doit jouer le Canada.

Par Georges Langlois

Ottawa, 5. — Il est peu de pays où l'opinion soit aussi unanime qu'au Canada en matière de politique étrangère.

Il est vrai que notre politique extérieure se ramène à quelques principes fondamentaux qui ne prêtent guère à controverse. D'abord ce n'est pas une politique d'intérêts dirigée contre qui que ce soit. Elle n'a rien d'agressif. C'est une politique de paix et d'amitié avec tous les pays qui poursuivent le même objectif, et de collaboration étroite à l'oeuvre des Nations unies.

On peut différer d'opinion sur les moyens à prendre pour poursuivre cette politique de paix, mais à part quelques rares voix dissidentes, nos partis politiques sont unanimes à appuyer l'action canadienne à l'étranger.

C'est que la politique extérieure du Canada, telle que l'a exposée hier, aux Communes, le très hon. M. Saint-Laurent est surtout réaliste. Et l'exposé qu'il en a fait, très sobre dans sa brièveté, dénué de toute rhétorique et d'artifices oratoires, simple et direct, sans détours ni allusions voilées, lui a mérité l'approbation spontanée de la plupart des députés qui ont pris part au débat de politique étrangère dont fut l'occasion l'étude du budget du ministère des Affaires extérieures.

Dans un discours qui le classerait au rang des hommes d'Etat du plus haut calibre s'il ne s'était déjà acquis cette réputation, M. S.-Laurent a montré le rôle du Canada dans le monde comme celui d'un pays qui peut s'employer à atténuer les diversions qui existent entre les grandes puissances et à renforcer l'action d'organismes internationaux dont les débuts ont été jusqu'ici difficiles. Il a bien clairement expliqué le caractère de nos relations avec les Etats-Unis d'une façon qu'aucun pays de bonne foi, pas même la Russie, en puisse prendre ombrage.

Une situation peu encourageante

M. Saint-Laurent trouve superflu de faire un tableau d'ensemble de la situation internationale. Il la juge connue de tous dans ses grandes lignes. Il admet qu'elle n'est pas encourageante. Mais il ne voit pas de raison pour justifier une panique. D'autre part, dit-il, ce sera folie d'ignorer les difficultés qui nous attendent et qui peuvent entraîner de sérieux dangers. Une attitude de complaisance ne serait pas conforme aux faits.

"Le réalisme est le meilleur fondement d'une politique nationale et d'une politique internationale, dit-il, et une analyse réaliste de la situation actuelle ne peut pas donner lieu à beaucoup d'optimisme. Ce qui, je crois, pourrait devenir un danger sérieux pour la paix du monde, c'est sa division, tant politique qu'idéologique, en deux grands groupements. Il faut pouvoir trouver une méthode pour rendre possible une collaboration pacifique, politique et économique, entre ces groupes opposés. Il faut faire disparaître la source de la peur et de la suspicion entre eux.

"Ce doit être le premier objectif de la politique étrangère de chaque pays de faire ce qu'il peut pour porter remède à ces tragiques divisions", affirme M. Saint-Laurent, définissant ainsi l'un des principes directeurs de notre politique extérieure.

Développant cette idée, le ministre met le monde en garde contre le danger "qu'en cette ère de propagande massive, des groupes dominants puissent facilement créer de l'hostilité ou de la division, parce que leur autorité se fonde sur le pouvoir qu'ils exercent plutôt que sur la volonté librement exprimée de leurs populations". Et il ajoute qu'il faut percer le nuage d'ignorance et de préjugés qui entourent certains peuples pour que les affaires internationales soient conduites avec plus de sincérité.

Les Nations unies, pierre angulaire de notre politique

Soulignant l'unanimité fondamentale du peuple canadien qui fait notre force à l'étranger, M. S.-Laurent passe au sujet de notre collaboration à l'oeuvre des Nations unies, "organisme où se trouve l'espoir de contrecarer les forces de division. C'est parce que le gouvernement canadien croit qu'il est encore possible de réaliser la collaboration universelle qu'il juge que "le progrès et le renforcement de l'organisme des Nations unies doit être la véritable pierre angulaire de la politique du Canada en affaires étrangères. Ce serait folie, poursuit-il, de déprécier l'O.N.U. simplement parce que, dans sa courte histoire, elle n'a pas accompli tout ce que nous en espérions. La faiblesse dont elle a fait preuve rend d'autant plus nécessaire que l'appui qu'elle reçoit soit fort et persistant afin d'en faire disparaître la faiblesse".

"En même temps, il ne faudrait

A SUIVRE SUR LA PAGE 37

Referendum en Espagne

Le peuple espagnol se prononcera demain sur la loi de succession au trône.

Madrid, 5. (A.F.P.)—Le referendum de demain sur la loi de succession est un acte décisif pour l'avenir de l'Espagne, a déclaré le général Franco, au cours d'un discours radiodiffusé, et il a ajouté: il faut que le peuple entier vote "oui".

Après avoir développé le caractère catholique et social du nouvel Etat espagnol, le caudillo a déclaré que la loi de succession sera, avec la charte du travail, la loi fondamentale de l'Etat espagnol.

Puis le chef d'Etat a fait un large commentaire de la loi de succession sur laquelle le peuple espagnol devra se prononcer demain. Il a expliqué que le referendum ne peut être comparé à une révolution, mais qu'il sera une révolution pacifique qui n'aura rien de commun avec celles de certains pays qui se déroulent dans la violence. Le général Franco a dénoncé l'esprit individualiste des Espagnols et a fait appel à l'esprit de sacrifice de tous pour le relèvement économique du pays.

Le général a exposé ensuite un plan de "colonisation intérieure" et de relèvement économique et a souligné que la loi de succession favorisera grandement la réalisation de ce plan en unissant tous les Espagnols.

En terminant le chef de l'Etat espagnol a dit que la loi de succession était une garantie d'ordre et de sécurité. Le peuple espagnol, dit-il, aura une occasion magnifique demain de déjouer les manoeuvres des forces obscures ennemies de la nation.

Le général Franco a terminé son discours à 9 heures 19 p.m. (heure locale).

Législation des dominions sur le titre du souverain

Londres, 5. (P. C.). — Le comte de Listowel, secrétaire d'Etat pour les Indes, a dit aujourd'hui que le Canada et les autres dominions du Commonwealth introduiront bientôt en leur parlement respectif une législation en vue d'approuver un changement dans le titre du roi.

Le comte, qui sera bientôt sans emploi, a dit que le changement ferait tomber la désignation d'"empereur des Indes" dans le titre de George VI.

A une conférence de presse qui suivit la première lecture à la Chambre des communes du projet de loi établissant les dominions des Indes et de Pakistan, Lord Listowel a dit que tout changement dans le titre du roi requérait l'approbation de tous les pays du Commonwealth.

Cette procédure pour le changement du titre royal fut adoptée quand il fut décidé d'accepter les dominions comme Etats autonomes à l'intérieur du Commonwealth, il y a vingt ans.

D'après d'autres sources le titre actuel de "roi des dominions britanniques au delà des mers" pourrait également être revisé.

Cette semaine, à la suite d'une ordonnance du gouvernement du Royaume-Uni, l'office des dominions est devenu l'office des relations du Commonwealth et le vicomte Addison, au lieu d'être désigné sous le nom de secrétaire aux dominions, est devenu le secrétaire des relations du Commonwealth.

Le comte de Listowel a dit que le projet de loi concernant l'indépendance des Indes, avait été modelé sur le Statut de Westminster. Il contient "la semaine d'une nouvelle association entre l'est et l'ouest."

11 enlèvements par des Russes

Vienne, Autriche, 5. (B.U.P.) — Le ministre de l'intérieur Oscar Helmer a dit au parlement, hier, que les autorités russes avait défendu à la police autrichienne de rapporter aux agences du gouvernement les enlèvements fréquents perpétrés par les soldats russes au sein de la zone soviétique.

Il a dit qu'il avait des preuves définies que 11 personnes avaient été enlevées par des soldats russes au cours des quelques dernières semaines.

"Ceci ne comprend que les enlèvements qui ont officiellement été portés à l'attention du ministère de l'intérieur", a-t-il ajouté.

"En dépit de vigoureux efforts, le ministère n'a pas été capable d'apprendre les motifs de ces enlèvements, ni d'acquérir aucun indice quant au lieu où sont détenus les victimes."

M. Helmer dans un rapport officiel au parlement donne les dates exactes des 11 cas officiellement rapportés ainsi que des détails et des preuves fournis par des témoins oculaires. Parmi ces preuves, on note des képis de l'armée russe perdus par les ravisseurs lorsqu'ils ont perpétré leurs forfaits.

Enfants d'un fier pays

Ces deux jeunes Américains, MARY GOODEN, de Little Falls, N.-Y., et FRANK CROSS, de Philadelphie, se sont préparés à célébré la fête du 4 juillet en se rendant à l'endroit même où a été proclamée l'indépendance américaine. Ils reviennent gaîment de leur visite à la salle de l'Indépendance transformée en un musée et où l'on peut voir la fameuse cloche de la liberté.

Commutation de sentence

Le feld maréchal Albert Kesselring échappera à la peine capitale.

Rome, 5. (P.A.) — On a annoncé hier que les sentences de mort imposées par les cours militaires britanniques aux trois commandants allemands en Italie, le feld maréchal Albert Kesselring, le colonel Eberhard Von Mackensen et le lieutenant-général Kurt Maeltzer, ont été commuées en emprisonnement à vie par le haut commandement britannique en Italie.

La nouvelle en a été communiquée par l'ambassade britannique de Rome. Le comuniqué rendu public déclarait:

"Après mûre considération de toutes les circonstances dans les cas d'Albert Kesselring, ancien feld maréchal des forces allemandes, d'Eberhard Von Mackensen, ancien colonel général dans l'armée allemande, et de Kurt Maeltzer, autrefois lieutenant-général des armées du Reich, le commandant-en chef des forces de la Méditerrannée centrale, le lieutenant-général Sir John Hardin, a décidé de confirmer ces causes entendues par les tribunaux militaires britanniques quant aux faits, mais, de commuer les sentences en emprisonnement à vie dans les trois cas".

Kesselring, qui dirigea la retraite obstinée des Allemands dans le nord de l'Italie en 1944, avait été condamné à être fusillé à la suite de son procès du 6 mai dernier. Le tribunal militaire britannique de Venise l'avait trouvé responsable du massacre des 335 Italiens exécutés dans les grottes d'Ardeatine.

L'ancien feld-maréchal a refusé d'en appeler de sa condamnation, mais son avocat, le docteur Hans Laternser, a logé un appel pour lui.

Von Mackensen et Maeltzer ont été condamnés le 30 novembre dernier à Rome. Ils avaient été également trouvés responsables des massacres d'Ardeatine.

L'Afrique manque de fonctionnaires

Le Cap, 5. (C.P.) — Le service civil de l'Afrique du sud ne compte pas assez de fonctionnaires. Il cherche des recrues, mais n'en peut trouver assez. C'est ainsi qu'aucune demande n'a été faite pour 82 emplois qui n'ont pas de titulaires depuis une année. Le ministère des travaux publics ne trouve que des ingénieurs, des arpenteurs, des architectes qui ne peuvent consacrer qu'une partie de leur temps au service du gouvernement. Les autres ministères font les mêmes plaintes.

A la suggestion d'une commission, le gouvernement a décidé de faire venir à ses frais d'en dehors du pays, avec leurs familles, des gens qui signeront des contrats de trois années, et dont le gouvernement paiera tous les frais de voyage. On s'efforce aussi de trouver un moyen d'utiliser les ex-combattants aveugles ou qui ont été blessés.

Frontières regardées comme définitives

Prague, 5. (A.F.P.) — "La Pologne considère ses frontières occidentales comme définitives", a déclaré, hier, M. Cyrankiewitz, président du conseil polonais, au cours d'une conférence de presse à l'ambassade de Pologne.

Le premier ministre a exprimé l'espoir que, lors du traité de paix avec l'Allemagne, cette frontière sera reconnue officiellement.

Légat du pape à ce congrès

C'est S. Em. le cardinal Roques. — Lecture du message du Saint-Père.

Nantes, 5. (A.F.P.)—La troisième journée du congrès eucharistique de Nantes a été marquée par la réception du légat du Saint-Siège, le cardinal Roques, archevêque de Rennes et primat de la Bretagne, désigné par Pie XII pour le représenter au congrès.

Arrivé à 11 heures a.m., (heure locale) à l'archevêché, le cardinal a été conduit à la cathédrale en présence d'une foule immense. Le dais sous lequel s'avançait le légat était entouré de personnalités au nombre desquelles on remarquait M. Abel Durand, président du Conseil Général, le conseiller de la république, de nombreux conseillers généraux, membres du comité national du congrès eucharistique, dix prélats de la maison de Sa Sainteté et le commandant Delamaire, camérier de cape et d'épée.

Le cardinal Roques a donné lecture de la bulle l'accréditant comme légat du pape à l'occasion du congrès eucharistique. Le pape rappelle d'abord qu'il a assisté lui-même au congrès il y a dix ans à Lisieux en qualité de légat du pape Pie XI et a béni la basilique Sainte-Thérèse de l'Enfant-Jésus.

Exhortation du Pape

"Nous ne nous étonnons pas le moins du monde de voir qu'après tant et de si grandes détresses — provoquées par la guerre qui vient de s'achever — au milieu de tant d'angoisses et de difficultés, les vertueux fidèles de France renouvellent cette mémorable manifestation de foi et de religion, tant il est vrai que plus lourd est le poids de la misère qui s'abat sur les affaires publiques et privées, plus faibles apparaissent les secours humains, plus aussi il faut rechercher avec confiance les secours divins, plus il faut se réfugier avec empressement et assurance dans l'auguste sacrement d'où la rédemption du genre humain cachée sous les voiles de l'hostie lance à ses brebis errantes et blessées son séduisant appel: "Venez à moi vous qui peinez et portez un fardeau accablant, je vous soulagerai".

Se réjouissant de la foule "nombreuse et joyeuse qui s'approche de la même table du Seigneur pour participer au même banquet", le Saint-Père poursuit en donnant au cardinal Rogues le titre de "légat a latere", afin qu'il préside le congrès eucharistique. En terminant le Saint-Père accorde sa bénédiction au cardinal Rogues et aux fidèles.

Une foule considérable a suivi les différentes réunions du congrès à la cathédrale.

Le retour du card. Gerlier

New-York, 5. (A.F.P.) — Son Em. le cardinal Pierre Gerlier, archevêque de Lyon et primat des Gaules, s'est embarqué pour la France mercredi à bord du "Queen Elizabeth" en compagnie de son secrétaire M. le chanoine Jean Maury.

Avant de quitter New-York, le cardinal Gerlier a exprimé une nouvelle fois "l'émotion et l'admiration" suscitées par sa visite en Amérique, et notamment au Canada où il a participé au congrès marial d'Ottawa.

Au moment de partir, le cardinal Gerlier, dont le voyage précédent au Canada remonte à 37 ans, a exprimé sa joie d'aller retrouver son diocèse et s'est enquis si "mon maire", le président Herriot, a déjà été reçu à l'Académie française, car il lui avait promis d'assister à sa réception.

Congé marqué de 133 morts aux Etats-Unis

La fin de semaine de la fête de l'Indépendance débute par 71 victimes d'accidents de la route et 29 noyades. — Plages très achalandées.

Chicago, 5. (B.U.P.) — Le nombre des morts accidentelles continuait d'augmenter hier soir, tandis que des milliers de gens en vacances encombraient les plages, les grandes routes, les parcs et les endroits de villégiature des Etats-Unis à l'occasion du congé de fin de semaine de trois jours de la fête de l'Indépendance.

Au moins 133 personnes ont péri de mort violente, dont 71 ont été tuées dans des accidents de la circulation. Il y a eu 29 noyades et 33 autres victimes d'accidents divers et le congé n'en était hier qu'à sa première journée.

On craint que si les accidents se poursuivent à ce rythme, le nombre des victimes de la circulation va dépasser les prévisions du Conseil national de sécurité qui a fixé à 275 les morts violentes durant les trois jours du congé.

500,000 baigneurs sur les plages

La journée d'hier a été chaude et ensoleillée dans la plus grande partie du pays et plusieurs milliers de citadins fatigués ont pris la route dans leurs automobiles ou sont montés dans des trains, des autobus et des avions en profitant du long congé pour effectuer des excursions.

Sur les routes menant au nord de Chicago jusqu'aux endroits de villégiature des Grands Lacs dans le nord de l'Illinois et le sud du Wisconsin, les automobiles se touchaient littéralement les uns les autres et pouvaient à peine bouger.

On estime que 500,000 personnes ont afflué sur les plages du lac Michigan près de Chicago, que des milliers d'autres ont piqueniqué dans des parcs ombragés, se sont livrés à leurs sports favoris sur des terrains de golf ou des courts de tennis, tandis que d'autres se sont rendus aux parcs de baseball et aux champs de courses à travers le pays.

On a rapporté une affluence record pour la saison aux jardins zoologiques et aux parcs d'amusement.

Wildwood, N.-J., 5. (P.A.) — Au moins 40 personnes ont été blessées, dont deux gravement, hier soir, dans l'effondrement d'une estrade d'où des centaines de gens surveillaient un feu d'artifice qu'on avait organisé pour couronner la célébration de la fête de l'Indépendance. On n'a pas établi immédiatement la cause de ce malheureux accident.

Affluence record de touristes en Ontario

Toronto, 5. (P.C.) — On a enregistré, hier soir, en divers endroits de la frontière ontarienne avec les Etats-Unis, l'entrée dans cette province de nombres records de touristes américains à l'occasion de la fête de l'Indépendance. Cette affluence tend à confirmer les prédictions de certains hauts fonctionnaires voulant que ce soit jusqu'ici la meilleure année du tourisme en Ontario.

A Fort Erié, au passage de la rivière Niagara à Buffalo, les agents des douanes et de l'immigration ont été très affairés au cours de la journée. Les surveillants du pont Ambassador et du tunnel Détroit-Windsor ont prédit un nombre record de viisteurs américains. On estime que 20,000 voitures ont franchi hier le pont de Windsor, soit 5,000 de plus que le record établi l'an dernier. Dix mille automobiles auraient traversé la frontière en passant par le tunnel de Windsor.

Paris, 5. (A.F.R.) — A l'occasion de la fête de l'Indépendance américaine, le comité France-Amérique a organisé hier une réception en l'honneur de M. Jefferson Caffery, ambassadeur des Etats-Unis à Paris. De nombreux représentants du monde diplomatique et de la haute société parisienne étaient présents.

La réplique russe dans les secours

Moscou serait en mesure d'offrir comme Washington de l'aide aux Européens

Moscou, 5, (P.A.)—Les gens renseignés disent que la Russie qui s'attend à l'une de ses meilleures récoltes depuis plusieurs années et dont l'industrie progresse vers un taux impressionnant de production est en mesure d'offrir elle-même de l'aide économique aux pays européens comme contre-attraction aux propositions Marshall.

Ces informateurs suggèrent qu'on a lieu de croire que la Russie offrira en fait de l'aide sous quelque forme que ce soit.

On peut se souvenir que le premier ministre Staline a dit au secrétaire des Affaires étrangères Bevin à la conférence de Moscou que l'URSS n'était pas en aussi mauvaise posture que d'aucuns le pensaient. Il laissait entendre que l'Union soviétique pouvait vendre à la Grande-Bretagne un peu de céréales. Voilà pourquoi James Wilson, secrétaire de l'agence britannique du commerce outre-mer, se rendit en hâte à Moscou. Maintenant avec la rupture des pourparlers de Paris les chances de Wilson au sujet de ce marché sur les grains ont baissé.

Effort agricole total

Après la sécheresse de l'été dernier, le parti communiste et les chefs du gouvernement ont décidé qu'il n'y avait rien de plus important au pays qu'un effort agricole total pour assurer une excellente récolte cette année. Cela devint presque un cri de guerre. On n'épargna rien pour atteindre cet objectif et il semble presque certain maintenant que le but sera atteint sinon dépassé.

L'Union soviétique est en mesure aussi d'offrir de l'aide à plusieurs pays européens en revisant ses réclamations de réparations. (Les pays qui doivent des réparations à la Russie sont l'Allemagne, la Hongrie, la Roumanie, la Bulgarie, l'Italie et la Finlande).

Les Russes ne compareront pas leur production industrielle à celle des Etats-Unis mais leur industrie se développe rapidement. Les dernières statistiques rapportent des progrès dans la production du charbon, du pétrole, de l'énergie électrique, des étoffes, des chaussures, des préparations alimentaires, des fabrications de machines et d'équipement ferroviaire.

Démenti de M. Tsaldaris

Il nie être venu aux E.-U. pour obtenir d'autres crédits à la Grèce.

New York, 5. (AFP) — Le ministre des Affaires étrangères de Grèce, M. Tsaldaris a démenti hier, au cours de sa première conférence de presse depuis son arrivée aux Etats-Unis, les informations selon lesquelles il entamerait des négociations avec le gouvernement américain pour obtenir un supplément de crédits pour la Grèce.

M. Tsaldaris a affirmé que le seul but de son voyage est de "défendre la Grèce" au conseil de sécurité, qui étudie actuellement le rapport du comité d'enquête dans les Balkans.

"Les frontières de la Grèce sont les frontières de la liberté humaine et le problème grec n'est qu'une phase d'un problème beaucoup plus vaste", a déclaré M. Tsaldaris, en ajoutant: "La question se pose de savoir si les principes des Nations unies vont être respectés".

Selon M. Tsaldaris, "le problème immédiat est de protéger la Grèce contre son démembrement ou son absorption totale par des pays cherchant à imposer, par la force, des philosophies d'existence et des conceptions absolument étrangères à toutes les traditions helléniques".

M. Tsaldaris a poursuivi que le gouvernement grec est obligé de prendre des mesures d'exception au sujet des bandes armées qui parcourent les campagnes terrorisant les populations et dévastant les villages. Après avoir insisté sur la régularité des récentes élections en Grèce, il a qualifié d'absurdités les affirmations d'une "propagande hostile" selon lesquelles "le programme américain constitue une ingérence dans les affaires du pays . . . La Grèce a soumis son propre cas aux Nations unies, a conclu M. Tsaldaris, et cette organisation exécutera, de bonne foi, tout ce que pourra décider le Conseil de sécurité".

Cargo échoué à 100 milles de Halifax

Halifax, 5. (P.C.)—L'aviation canadienne a rapporté tôt aujourd'hui que le cargo grec "Manhasset" s'est échoué sur l'île au Sable, à 100 milles à l'est de Halifax, et le garde-côte de la gendarmerie royale canadienne "Irving" se porte à son secours.

On n'a pas reçu de signaux de détresse du "Manhasset" même mais les premiers rapports de l'échouement ont été communiqués par les gardiens du phare de l'île au Sable, un "cimetière de navires".

On ignore encore le sort de l'équipage du navire et s'il est fortement avarié.

Londoniens dans le "maquis noir"

Paris, 5. (P.C.) — Une liste de prétendus agents du complot du "maquis noir" contre le régime républicain en France comprend un bon nombre de Londoniens, apprend-on de source sérieuse.

La police dit que cette liste a été trouvée dans un immeuble appartenant au comte Arouet de Merwels, âgé de 30 ans, qui serait le chef de ce complot par lequel des partisans de la droite auraient essayé de renverser le gouvernement français pour le 6 juillet.

Le comte, un des anciens dirigeants de la Résistance française, est encore recherché par la police.

SOMMAIRE

PAGE
Annonces classées, 38, 39, 40, 41, 42, 43, 44
Charme et Beauté 25
Coin des Enfants 23
Courrier de Colette 24
Editorial 22
En roulant ma boule 46
Feuilleton 26
Finance 36
Immeuble 38
La Vie Syndicale 30
Le Bridge 25
Littérature et Beaux-Arts .. 26
Mots croisés 45
Radio 31
Session fédérale 18
Spectacles 27, 28, 29
Sport 34, 35
Vie Féminine 20
Vie Religieuse 23
Vie Sociale 21, 24, 25

Chambre des communes

Une politique fondée sur les Nations unies

Le très hon. M. Saint-Laurent, au cours d'une revue des affaires étrangères, déclare que la situation internationale n'est pas réjouissante.

La croisée des chemins

Le porte-parole de l'opposition prog. cons., M. Gordon Graydon dit que le Canada ne doit pas abandonner ses efforts vers une paix durable.

Ottawa, 5, (P.C.) — M. Gordon Graydon, progressiste conservateur de Peel et porte-parole de ce parti au cours du débat sur les affaires extérieures, a déclaré hier sans ambages que le monde s'est trouvé, la semaine dernière, plus près de "la croisée des chemins" qu'en aucun temps depuis la dernière guerre, mais il a ajouté que nous ne devons point abandonner les efforts entrepris pour instaurer dans le monde une paix permanente.

M. Graydon, qui fut l'un des délégués canadiens à l'O.N.U. a pris la parole après que le ministre des affaires extérieures, le très hon. Louis S.-Laurent, eut déclaré que la politique étrangère du Canada doit être basée sur le développement des Nations unies, organisme qui contrebalance les forces divisant le monde en deux blocs.

M. S.-Laurent a précisé que nous ne devons point permettre à un pays ou à un groupe de pays de se servir des Nations unies pour faire leur propagande égoïste.

Définissant la politique canadienne en matière étrangère, comme la chambre étudiait les estimations du ministère des affaires extérieures, M. S.-Laurent a dit que l'O.N.U. doit être un forum où s'exprimera la volonté collective de tous les peuples.

Dans sa réponse M Graydon a réclamé que plus de temps soit alloué à la discussion des questions internationales à la chambre. Il s'est demandé si le Conseil de sécurité et l'O.N.U. seraient suffisants pour garantir la paix. Enfin, il a demandé que le pays présente, dans le domaine international, un front uni.

M. Angus MacInnis, C.C.F. de Vancouver-est, a dit que le désir du Canada et des Etats-Unis de se libérer des "restrictions" du temps de guerre empêche l'avènement de la paix. Il a aussi affirmé que la reconstruction de l'Europe est retardée par un conflit d'ordre économique.

M. Désy, ambassadeur à Rome

A la séance du soir, des paroles aigre-douces furent échangées quand M. Graydon suggéra que M. S.-Laurent fasse une revue complète du travail accompli par le service canadien d'information, après la session, mais le ministre a répondu dans la négative.

Il a aussi annoncé que le gouvernement étudie la possibilité d'établir une ambassade en Italie et que M. Jean Désy est un candidat à ce poste. M. Désy est actuellement notre ambassadeur au Brésil.

M. S.-Laurent espère pouvoir annoncer bientôt la nomination du major-gén. Victor Odlum, ancien ambassadeur en Chine, à un nouveau poste diplomatique.

Après l'examen des estimations du ministère des affaires extérieures, la chambre a abordé celles des transports et l'hon. Lionel Chevrier a révélé alors que la commission des ports nationaux se propose de dépenser cette année une somme de plus de $7 millions pour l'amélioration des ports canadiens.

Séances du matin

A la veille d'entreprendre la dernière étape de ses travaux, la chambre a résolu à l'unanimité de commencer à siéger le matin dès mercredi prochain, dans un effort pour proroger le parlement samedi le 12 juillet.

Plusieurs bills ont subi leur première lecture: l'un modifiant la loi de la mise à la retraite du service civil, un second pour régir le déplacement du personnel, enfin un troisième pour accroître les bénéfices dont jouissent les anciens combattants.

Le très hon. C.-D. Howe, ministre de la reconstruction, a annoncé ensuite la signature d'un accord réciproque avec la Suède relativement au service aérien entre les deux pays. Il a toutefois précisé que le Canada ne se propose pas, pour maintenant, d'inaugurer un service de transport aérien avec ce pays.

Le très hon. M. King a également informé la chambre que le gouvernement a renoncé à faire approuver, au cours de la présente session, le nouveau code fédéral du travail et les modifications proposés à la loi électorale du Canada, mais qu'il demandera à la chambre de ratifier la loi de redistribution des sièges électoraux.

Le secrétaire d'Etat, l'hon. Colin Gibson, espère pouvoir annoncer bientôt la nomination d'une commisssion royale d'enquête pour liquider la question des biens japonais en Colombie britannique.

Ouvrant le débat sur les affaires extérieures, le très hon. Louis S.-Laurent a exprimé l'espoir que la collaboration canado - américaine dans l'extrême-nord soit étendue à d'autres pays. Puis le ministre des affaires extérieures a parlé des relations amicales que le Canada désire entretenir à l'égard de tou's les nations.

Il ne croit pas que la situation internationale soit désespérée, mais d'autre part ce serait ridicule d'affirmer que les difficultés actuelles ne pourraient mettre le monde en péril grave. Pour M. S.-Laurent, ce péril, c'est la division des nations en deux groupes politiques et idéologiques.

C'est le rôle des Nations unies d'équilibrer ces deux blocs et de forger entre les divers pays du monde des liens de solide amitié. C'est aussi à cette tâche que s'est consacré notre pays.

M. Macdonnell s'exprime dans les deux langues

M. J.-M. Macdonnell, prog. cons. de Muskoka - Ontario, regrette que le parlement reçoive les rapports des affaires extérieures une fois que les problèmes ont été réglés. Il exprime l'avis que le gouvernement devrait fournir aux députés plus d'occasions de discuter les questions internationales et il cite à ce propos ce qui se fait aux Communes britanniques.

M. Macdonnel craint que le parlement ne soit guère plus qu'un "tampon de caoutchouc" qu'on applique sur les documents, lorsque les questions sont résolues. Il ne croit pas que l'unité nationale existera au Canada, tant qu'il y aura de la méfiance chez les divers éléments de la population.

Pour lui, le Canada doit demeurer au sein du commonwealth, parce que la paix du monde repose sur un commonwealth fort.

Parlant ensuite en français, M. Macdonnell a déclaré ce qui suit: "J'ai parlé de l'importance de l'unité chez nous, dans un monde si plein de difficultés et de dangers. J'ai insisté sur le fait que notre pays a besoin de toute sa puissance et que cela se produira seulement, si la sympathie et la bonne entente existent entre tous les éléments de notre population".

"Nous pouvons réaliser cette sympathie et cette entente si nous les désirons du fond du coeur. Pour moi, je les désire sincèrement et profondément. Enfin, je crois que c'est le bonheur d'un pays si ses habitants possèdent cette entente et cette sympathie, mais c'est la gloire d'un pays si ses habitants les possèdent et, de plus, travaillent pour atteindre un but commun", a conclu M. Macdonnell au milieu des "très bien" de plusieurs députés.

M. Angus MacInnis, C.C.F. de Vancouver-est, affirme que l'unité existe vraiment au pays, si l'on considère la question sous un certain angle. D'autre part, il croit que les Communes approuvent unanimement la politique étrangère du gouvernement parce que celle-ci est basée sur les Nations unies.

Il favorise la plus entière coopération entre les diverses membres du commonwealth, mais il ne désire pas que le commonwealth devienne un bloc de nations dirigé contre une autre partie du monde.

M. John-T. Hackett, prog. cons. de Stanstead, prend ensuite la parole. Il affirme qu'un petit groupe de gens est d'avis que le Canada ne devrait pas s'immiscer dans les guerres extérieures.

L'isolationisme et le Québec

Dans le Québec, poursuit M. Hackett, il se trouve des personnes pour croire que le seul moyen d'éviter ces conflits, c'est de briser tout lien avec la Grande-Bretagne et d'instaurer une république. Toutefois, ce n'est point là l'opinion de la majorité, dans la province de Québec.

La raison de cette opinion, selon le député de Stanstead, consiste en ce que ce groupe croit que l'ennemi est à l'intérieur du pays et que cet ennemi constitue un danger pour la langue et la culture françaises et la religion catholique.

Ces gens ne peuvent concevoir l'idée que la Grande-Bretagne pourrait être vaincue et le Canada envahi. Ils croient de tout coeur en la suprématie des armées britanniques. Lorsque le Canada prit les armes aux côtés de la Grande-Bretagne, de la France et des Etats-Unis, ils crurent que notre pays y était forcé et que ce geste fut une profonde erreur.

Tous les Canadiens devraient d'abord être loyaux envers le Canada, dit M. Hackett, et ceux qui ont pris les armes l'ont fait parce qu'ils souhaitaient la même chose que ce premier groupe. La seule différence est qu'ils ne voyaient pas le danger à la même place.

Enfin, conclut M. Hackett, ce qui importe, c'est faire l'unité sur les intérêts essentiels du Canada.

M. Joseph Bradette, libéral de Cochrane et président du comité des affaires extérieures de la chambre, a ensuite passé en revue les travaux de ce comité et il suggère que l'on fasse davantage pour intéresser la population aux affaires internationales. Le Canada, dit-il, ne doit pas s'isoler du reste du monde et se détourner des affaires étrangères.

M. T.-L. Church, prog. cons. de Toronto-Broadview, a déclamé la convocation d'une conférence impériale. Il se demande si le Canada va assister, les bras croisés, à la désintégration de l'empire britannique.

Selon lui, les puissances occidentales devraient voir à régler leurs problèmes internes sans s'occuper de la Russie. M. Church croit que la Russie est faible, à la suite de la guerre, et qu'elle n'est point en état de combattre.

Enfin il demande que prennent fin les accords du temps de guerre en vertu desquels la Grande-Bretagne a cédé ses bases des Indes occidentales aux Etats-Unis.

M. Benoît Michaud

M. Benoît Michaud, libéral de Restigouche-Madawaska, soutient que s'il existe des isolationistes au Canada, il y en a aussi aux Etats-Unis et dans d'autres pays. A proprement parler, l'unité nationale ne fait point défaut au pays. Le Canada, dit-il, est beaucoup plus divisé sur les questions ouvrières et financières. Le reste du pays ne devrait pas s'alarmer outre mesure si le Québec est en désaccord, sur certains points, avec l'Ontario ou d'autres provinces.

Le plus grand mouvement isolationiste existant aujourd'hui dans le Québec est celui que mousse le premier ministre Duplessis, dit en terminant M. Michaud.

M. W.-H. Herridge, C.C.F. du peuple, de Kootenay-ouest, approuve ceux qui réclament une collaboration des plus étroites avec les pays du commonwealth. L'offre britannique du statut de dominion à l'Inde indique la voie progressive dans laquelle s'est engagé le commonwealth.

Les difficultés internationales présentes persisteront, tant que les conditions économiques ne seront pas améliorées en Europe et en Asie. Pour arriver à cela tous les peuples, y compris les Canadiens, devront consentir des sacrifices.

M. Stanley Knowles, C.C.F. de de Winnipeg-nord-centre, affirme qu'il n'y aura pas de paix tant que les peuples ne seront point unis. Tous ces peuples désirent la paix et c'est là un point sur lequel l'unanimité doit se faire. C'est le devoir des nations démocratiques de faire que cette unité devienne une chose concrète.

M. Gordon Graydon, prog. cons. de Peel, suggère que le titre de M. S.-Laurent sont changé de celui de sous-secrétaire aux affaires extérieures en celui de ministre des affaires extérieures ou ministre des affaires internationales.

Deux ans après la fin du conflit, dit M. Graydon, il y a encore 19,000,000 d'hommes sous les armes dans le monde et les dépenses militaires s'élèvent à $27 milliards.

Peu importe ce qui divise les Canadiens, ils doivent présenter un front uni en matière de politique internationale. Mais pour cela, les affaires étrangères doivent être discutées plus souvent aux Communes. Une certaine période de temps devrait, chaque semaine, être consacrées à cette question.

M. Graydon estime que tant que la Russie continuera à entretenir une cinquième colonne à l'étranger, il sera fort difficile pour les nations de discuter leurs problèmes. Il affirme que chaque pays devrait être autorisé à se gouverner comme il l'entend.

Projet d'embassade en Italie

A la reprise des débats, à la séance du soir, la chambre a poursuivi l'étude des estimations du ministère des affaires extérieures.

En réponse à une question de M. Graydon, le très hon. Louis S.-Laurent a révélé que le gouvernement étudie la possibilité d'établir une mission diplomatique en Italie et que M. Jean Désy, ambassadeur au Brésil est au nombre de ceux qui pourraient obtenir ce poste.

Il est possible qu'un ambassadeur soit nommé en Italie avant que le traité de paix avec ce pays ne soit officiellement ratifié. Pour le moment, il n'y a aucun changement à l'ambassade canadienne au Brésil; quant à M. Désy, il représente actuellement notre pays à la conférence internationale des réfugiées qui se tient à Genève.

M. S.-Laurent a également informé M. Graydon qu'il ne peut dire quand les réparations seront payées par l'Allemagne pour la perte de l'"Athenia", survenue au début de la guerre.

A M. Howard Green, prog.-cons. de Vancouver-sud, M. S.-Laurent a déclaré qu'il ne peut déterminer quelle aide le Canada peut accorder pour le relèvement des pays européens, mais c'est un fait reconnu que notre pays n'a jamais tiré de l'arrière dans le paiement de ses contributions pour l'amélioration des conditions mondiales.

Au même député, le ministre a appris que les Alliés ne consentiraient pas à conclure un traité de paix avec le Japon tant qu'ils ne seront point assurés que ce pays ne constituera plus une menace à la paix internationale.

M. S.-Laurent a rappelé qu'une conférence du commonwealth aura lieu à ce propos à Canberra, en Australie, mais le délégué de notre pays n'a pas encore été désigné. Le but de cette conférence est d'étudier les intérêts respectifs des diverses nations du commonwealth.

Rien à retirer de l'O.N.U.

Au cours de la discussion, M. Jean-François Pouliot, libéral-ind. de Témiscouata, a déclaré que "cinq puissances impérialistes" dirigent les Nations unies, décidant de tout, alors que le Canada joue un rôle passif dans les affaires internationales.

M. Pouliot se demande ensuite quel bien le Canada a retiré des Nations unies depuis deux ans que cet organisme fonctionne. Passant ensuite aux problèmes de l'empire, le député de Témiscouata affirme que les changements de titre du roi comme empereur des Indes et du bureau des dominions ne sont que des "changements de mots". "Nous n'avons eu que de ces changements de mots depuis le règne de la reine Victoria", lance M. Pouliot.

Le parlement britannique, poursuit-il, a encore le pouvoir de désavouer toute législation adoptée par le parlement canadien. Le statut de Westminster n'est pas autre chose qu'une "illusion d'optique" et n'a point force de loi.

Mais, dit-il, l'impérialisme n'existe pas tant au Royaume-Uni que dans l'esprit des Canadiens coloniaux.

"Où sont ces Canadiens?", demande alors M. Green.

"Ici même à la Chambre des communes", rétorque M. Pouliot. Et tout ce que fait la Grande-Bretagne est bien, pour le parti progressiste conservateur.

Roosevelt, Churchill et Staline ont voulu se partager le monde, voilà pourquoi ils ont créé l'O.N.U., où les petites puissances sont invitées à siéger mais où on leur dit aussi de se tenir tranquilles. Elles croient accomplir quelque chose quand elles n'accomplissent rien du tout.

M. S.-Laurent répond alors que M. Pouliot a témoigné d'une conviction si grande et de connaissances si vastes que toute réponse qu'il pourrait faire ne changerait rien à sa façon de voir les choses.

M. Norman Jaques, créditiste de Wetaskiwin, dit qu'aujourd'hui il y a deux blocs en présence: celui des nations démocratiques et celui de la Russie soviétique.

M. L.-P. Picard, libéral de Bellechasse, aimerait voir les estimations des affaires extérieures étudiées plus avant dans la session afin de permettre un examen plus complet des questions internationales.

Prochain concours pour les affaires extérieures

Il demande également une hausse de traitement pour les représentants diplomatiques canadiens à l'étranger, en raison des obligations qui leur incombent.

Le rév. E.-G. Hansell, créditiste de MacLeod, demande alors ce qu'il faut faire pour entrer dans le service diplomatique. M. S.-Laurent répond qu'un concours pour admission au ministère des affaires extérieurs sera bientôt annoncé par la commission du service civil.

M .S.-Laurent a aussi annoncé qu'il n'y a rien de nouveau pour ce qui est de l'échange d'ambassadeurs entre la Russie et le Canada. M. Dana Wilgress, ancien ambassadeur canadien à Moscou, a quitté la Russie il y a plusieurs mois quand M. Molotov l'informa de la nomination d'un nouvel ambassadeur soviétique au Canada était à l'étude. Rien n'a été annoncé depuis.

M. S.-Laurent a dit espérer être bientôt en mesure d'annoncer la nomination du major-général Victor Odlum, ancien ambassadeur en Chine, à un nouveau poste diplomatique.

La chambre a conclu peu après l'examen des estimations du ministère des affaires étrangères pour aborder celles du transport.

L'hon. Lionel Chevrier, titulaire de ce ministère, a alors annoncé que la commission des ports nationaux projette des travaux pour plus de $7 millions cette année, afin d'améliorer les ports du Canada.

Un nouveau quai sera construit à S.-Jean, N.-B., au coût de $125,000 et une somme de $153,000 sera consacrée à divers travaux d'aménagement à Vancouver.

Un comité inutile, dit M. Pouliot

Ottawa, 5. (P.C.) — M. Jean-François Pouliot, lib. ind. de Témiscouata, a qualifié "d'inutile", hier après-midi, au Communes, le comité conjoint parlementaire des libertés fondamentales, parce qu'il n'a pu le protéger contre un éditorial du "Star" de Montréal, en date du 25 juin dernier.

M. Pouliot a précisé que ce journal, faisant allusion à un débat des Communes où lui-même, M. T.-L. Church, prog. cons. de Toronto-Broadview, et "leurs étranges alliés d'Alberta (les créditistes)" avaient attaqué les Nations unies, l'avait traité "d'irresponsable", lui et ses collègues, et avait affirmé que leurs accusations auraient pu être le signe d'un retour à l'isolationnisme, si elles avaient été proférées par d'autres personnages.

Le député de Témiscouata a déclaré que M. Church et lui-même ont exposé alors leurs vues de bonne foi et ont demandé la protection du comité en faveur de la liberté de parole.

D'après M. Pouliot: ce comité ressemble à un parapluie dont il ne reste plus que les baleines; il n'offre pas plus de protection.

Quelques minutes auparavant, devant le comité, le député de Témiscouata avait soulevé le même point, en disant que le respect des libertés fondamentales devait en premier lieu jouer en faveur des membres du parlement. Lorsqu'un journaliste "obtu" traite les députés d'irresponsables, il devrait y avoir une sanction, comme par exemple l'expulsion du coupable de la galerie de la presse.

Le très hon. M. Isley, ministre de la justice, et président du comité, déclara ne pas être d'avis que le point soulevé est de la juridiction du comité.

Remis à l'an prochain

Ottawa, 5. (B.U.P.) — Le comité parlementaire conjoint des libertés fondamentales n'étudiera pas au cours de la présente session, le bill de M. Wilfrid Lacroix, lib. de Québec-Montmorency, à l'effet de mettre hors la loi le parti progressiste-ouvrier. La session elle-même s'achève et l'étude du projet de loi prendrait un temps considérable.

Le très hon. M. Isley, ministre de la justice et président du comité, a lu une lettre où M. Lacroix dit qu'il va présenter de nouveau son bill l'an prochain.

Plus de revenus pour la radio de l'Etat

Ottawa, 5. (D.N.C.) — La Société Radio-Canada recevra-t-elle désormais le plein montant du revenu des permis d'appareils récepteurs que perçoit pour elle le ministère des transports ?

Le comité parlementaire de la radio a fait, hier soir, aux Communes, une recommandation dans ce sens, affirmant que le réseau national avait besoin d'un revenu plus élevé. Le président de ce comité, M. Ralph Maybank, député libéral de Winnipeg a soumis à la Chambre, à la fin de la séance d'hier, un rapport contenant cette recommandation. Le comité avait fait la même recommandation l'an dernier, mais le parlement n'y avait donné suite. Il revient à la charge cette année, mais il a été impossible hier soir de savoir si le gouvernement avait l'intention d'agir en conséquence.

On sait que le ministère des transports perçoit $2.50 en permis pour chaque appareil récepteur, mais il déduit de cette somme les frais de perception pour n'en remettre que le reste à Radio-Canada.

La société a demandé à plusieurs reprises que le prix des permis lui soit remis en entier et que les frais de perception soient assumés par le ministère à même son budget d'administration. Le comité parlementaire de la radio a pris à son compte cette requête de Radio-Etat et la soumet pour une seconde fois à la Chambre des communes.

Se revoir après 18 ans

Après 18 ans de séparation, deux frères se sont revus, dernièrement. Ce sont M.WILFRID RIENDEAU, de Northampton, Mass., E.-U., et LEO RIENDEAU, de Montréal, à droite, photographiés, ici, lors d'une visite qu'ils ont faite à nos bureaux. (cliché LA PRESSE).

Visiteurs

M. et Mme ORILE COMEAULT, de Vancouver, ont visité les bureaux de la "Presse", alors qu'ils étaient de passage à Montréal, en route pour Cascapédia, comté de Bonaventure. (cliché LA PRESSE)

Lettre à la police et appel anonyme

Vancouver, 5. (P.C.)—Le "mystérieux informateur" recherché par la police depuis le meurtre de Madame Norma Burton survenue dans le parc Stanley, a communiqué par lettre avec la police mais il n'a point dévoilé son nom.

Charles Spence, chef du bureau des investigations criminelles, a dit hier que la lettre était datée du 25 juin, trois jours après la découverte du corps de la jeune ménagère de 27 ans. Il a refusé d'en dévoiler le contenu.

Le mystérieux informateur avait appelé la police le matin du meurtre et lui avait déclaré qu'il avait vu un homme penché sur le corps d'une femme dans le parc. Il prétendit avoir tenté de capturer l'homme qui lui aurait échappé après une altercation.

ANNONCE

Eclaircissez votre teint

Si de disgracieux boutons, pustules, éruptions, l'eczema, la démangeaison, les squames, le psoriasis, l'acné, le porrigo ou les comédons vous embarrassent, essayez NIXODERM ce soir. Sa triple action agit vite et contribue à assurer un teint plus velouté, plus doux et plus clair. 1—Soulage en 7 minutes la démangeaison, le brûlement et l'irritation. 2.—Tue plusieurs germes et parasites, la cause réelle souvent de malaises de la peau. 3.—Aide à cicatriser la peau. On vous remboursera si NIXODERM ne vous satisfait pas entièrement. Demandez NIXODERM à votre pharmacien dès aujourd'hui.

DÉCOUPEZ CETTE FAMEUSE RECETTE..

Sirop de chocolat fait avec le FRY

Mélangez à SEC ½ tasse Cacao Fry et ¾ tasse de sucre. Ajoutez lentement, tout en brassant, ¾ tasse d'eau bouillante. Faites bouillir 1 minute. Mettez dans un pot propre et sec — couvrez, laissez refroidir et déposez au réfrigérateur.

Fait une merveilleuse garniture pour les desserts — aussi du lait au chocolat et autres breuvages.

FRY

Le cacao à la saveur de chocolat plus riche

FRY'S
PURE BREAKFAST
COCOA

CUIRS POUR TRAVAUX DIVERS

PEAUX
COTES
RETAILLES

MA. 1237

Hector Lamontagne Inc.
92-100 - St-Paul E. Montreal

Air-Way

SOUTIENS CHIRURGICAUX

MATERNITE

Le soutien de maternité AIR-WAY recommandé par les médecins, vous assure le confort avant et après la naissance de l'enfant. Et plus d'élégance aussi—car AIR-WAY donne une belle ligne. Il assure précisément le confort et l'appui désirés partout.

Nous avons des soutiens AIR-WAY pour DORSO-LOMBAIRE. Après Opération, Ptose de l'estomac ou du rein, Sacro-iliaque, Hernie, l'Epine dorsale et exposé général.

BAS ELASTIQUE

Toute la légèreté confortable de l'élastique dans ces bas, bas long avec talon.

EXPERTE à votre service. Salon privé pour dames. Pour rendez-vous, LA. 3196.

HERNIE

SOUTIEN POUR HERNIE OU APRES OPERATION POUR HOMMES

Bénéficiez du confort et de la sécurité que procure un support herniaire fait tout spécialement pour les hernies réductibles qui ne nécessitent pas de bandes herniaires. Il se porte facilement et aisément.

Voici un bon support herniaire que nous vous recommandons si vous ne pouvez adapter une bonde herniaire, à cause de l'âge, des infirmités et blessures.

STUDIO A 1416 RUE BLEURY, PRES STE-CATHERINE

MAURICE CLOUTIER, ajusteur expert

- Redresse-dos
- Ceinture abdominale
- Sacro-iliaque
- Bas élastiques
- Genouillères
- Soutien-cheville

LEDUC PHARMACIES DE CONFIANCE

LA. 3196

"D'un Mélange Parfait!"
Winchester CIGARETTES

Un rendez-vous avec le firmament et le soleil ... et à cela, ajoutez la Winchester ... la cigarette "d'un mélange parfait", formée des tabacs les plus appréciés au monde, le Turc, le Virginie et le Burley ... voilà bien un ensemble harmonieux, synonyme de "Enchantement Suprême".

CIGARETTES Winchester

A ces prix . . . vous ne sauriez vous en passer!!

Fer à repasser électrique . . . Léger quoique assez lourd pour effectuer un bon travail . . . poignée confortable . . . 3.00

Moule à pain en verre à l'épreuve de la chaleur . . . aux mille usages . . . Environ 9" x 5" x 3" de profondeur . . . Supporte bien la cuisson au four . . . Aussi facile à laver qu'une assiette . . . Très commode aussi dans le frigidaire. 35

Ramasse-tout avec couvercle . . . Indispensable pour faire le nettoyage . . . En métal . . . de couleur gaie . . . avec décorations . . . Vous le trouverez très utile ! . . . se donne fort bien comme cadeau. 50

Casseroles émaillées blanches . . . 1½ pinte . . .	.50
Plats à pudding émaillés blanc . . . environ 9½" de diamètre x 3½" de profondeur	.50
Batteurs d'oeufs . . . en acier inoxydable	1.00
Sas à farine . . . Grands . . . Modèle à tamis double . . .	1.00
Balais . . . 4 cordes . . . en maïs choisi . . . Manche solide	1.00
Tapis de caoutchouc . . . pour évier . . . dessus de poêle . . . réfrigérateur, etc. . . . Perforations carrées . . . En rouge, vert, noir . . . Chacun . . .	1.00
Mannes à linge . . . pour les tissus salis . . . En bois de diverses couleurs . . . Très spacieuses . . .	6.00
Chaufferettes électriques . . . modèles à grille que vous pourrez déplacer à volonté . . . en métal . . . très appropriées pour la maison de campagne . . . au cours des soirées froides . . .	7.00

Morgan—Batteries de cuisine—Sous-sol

OUVERT LE MERCREDI
TOUTE LA JOURNEE
Heures d'affaires: 10 A.M. à 5.30 p.m.

FERMÉ LE SAMEDI
TOUTE LA JOURNEE

HENRY MORGAN & CO. LIMITED
Ceux qui préfèrent la qualité l'obtiennent toujours chez Morgan — PL. 6261

Une sauvage agression contre 2 jeunes gens

Forcés de monter dans un auto, le jeune homme est ensuite retrouvé inconscient dans un champ, tandis que la jeune fille n'est pas retracée.

La Sûreté municipale recherchait encore activement, ce matin, un trio de sadiques qui, après s'être livrés à des voies de faits tout simplement dégoutantes sur la personne d'un jeune homme de 21 ans, et l'avoir laissé inconscient dans un champ de l'est de la ville, ont apparemment fui avec sa compagne qu'ils avaient également forcée à monter dans leur voiture, dans les environs du carré Viger.

Le jeune homme qui a été la victime des criminels, M. Régent D'Ostie, demeure à Sherbrooke, mais pour un séjour de quelques jours dans la métropole, avait élu domicile à 1037, S.-Denis. C'est de cet endroit qu'il est parti, au début de la soirée d'hier, pour aller rencontrer une jeune amie, à l'angle des rues Ontario et de Bullion.

De là il a fait route avec la jeune fille jusqu'au carré Viger. A l'entrée du square, ils virent un auto stopper soudainement près d'eux et trois hommes en descendre. Avant qu'ils aient eu le temps de faire un geste, ils étaient tous deux empoignés et jetés dans la partie arrière du véhicule pour être ensuite ligotés et baillonnés pendant que la voiture démarrait à toute vitesse.

Au jeune homme, qui manifestait une énergique résistance, l'un des bandits asséna un coup à la tête, qui lui fit perdre totalement l'usage de ses sens. Ce qui s'est passé ensuite, il l'ignore totalement.

Retrouvé dans un champ

Quelques heures plus tard, cependant, il était retrouvé inconscient dans un champ de l'est de la ville, soit à l'angle des rues Rodier et Notre-Dame, ne portant pour tout vêtement que ses chaussettes. La police fut immédiatement alertée et la victime transportée à l'hôpital S.-Luc. On constata alors les traces de coups reçus au cours d'une sauvage agression.

Après avoir reçu les premiers soins, il reprenait graduellement l'usage de ses sens et pouvait raconter aux médecins le début de sa tragique aventure.

Ayant été sauvageusement assommé dès le départ du carré Viger, il ignore absolument le sort qu'ont réservé à sa compagne les trois bandits et il n'a lui-même à aucun moment eu connaissance des mauvais traitements qu'ils lui ont indéniablement fait subir.

Sur ces indications, toutefois, les détectives Edouard Leblond et André Legoff, de la police municipale, ont immédiatement commencé leur enquête, et à l'aide de la maigre description des deux individus qu'a pu fournir le jeune D'Ostie, ils espèrent retracer d'ici quelques heures le trio de criminels et leur autre victime.

Les examens du notariat

Les candidats, très nombreux, les subiront à Québec à compter de mardi.

La Chambre des notaires de la province de Québec tiendra sa réunion annuelle au Palais de justice de Québec, à compter de mardi prochain, le 8 juillet, sous la présidence de Me Yves Montreuil, président.

A cette réunion, il sera question de régie interne dans l'intérêt de la profession notariale et l'on mettra la dernière main aux préparatifs du grand congrès des notaires qui se déroulera les 12, 13 et 14 septembre au Manoir Richelieu de La Malbaie.

La Chambre des notaires fera aussi subir des examens aux candidats à l'exercice et à l'étude de cette profession. Les premiers sont au nombre de 17 et les seconds atteignent le chiffre de 54.

Faisons observer que tous les notaires ne font pas partie de la Chambre. Celle-ci est formée de délégués, ou de députés élus par leurs confrères dans chacun des districts judiciaires de la province.

La Chambre est présentement de 43 membres élus et de 4 anciens présidents. Dans l'intervalle des sessions régulières de la Chambre, c'est un conseil de cinq membres qui régit la profession notariale.

Les notaires de la province sont au nombre de 840.

Voici les noms des aspirants à l'étude du notariat qui se présenteront à l'admission, la semaine prochaine à Québec:

Arthur Aylwin, Québec; Roland Bastien, Montréal; Albert Béchard, Saint-Alexis de Matapédia; Philippe Bérubé, Ste-Anne-de-la-Pocatière; Gaston Binette, S.-Augustin; Colin-J. Campbell, Montréal; James-Barrie Campbell, Montréal; Jean-Guy Cardinal, Montréal; Paul Chalifour, Québec; Bernard Corriveau, Québec; Jean-Bernard Coupal, S.-Cyprien; Lucien Cyr, Ste-Scholastique; Marcel Dallaire, Leeds Station; J.-Marius Diament, S.-Pascal; Marc Dufour, Ste-Germaine; Gilles Dupuis, Ste-Anne-de-la-Pocatière; Rodrigue Forget, S.-Sébastien; Henri Fortin, Québec; Charles-Edouard Ga-

A SUIVRE SUR LA PAGE 30

Arrêtée sous une double accusation

Une femme de 49 ans, Mme Vera Kotish, 3721 rue Jeanne-Mance, qui se dit d'origine polonaise et garde-malade diplômée d'une université européenne, a été appréhendée, hier soir, par les sergents-détectives William Fitzpatrick et Adoris Boileau, de l'escouade des homicides, et Mmes Mary Elm et Emilie Bisson, de l'escouade féminine de la police municipale, sous une double accusation de conspiration pour pratiquer une opération illégale et d'opération illégale.

L'arrestation a été effectuée lorsque le sergent-détective Fitzpatrick et Mme Elm se sont présentés au domicile de la femme en déclarant que Mme Elm était enceinte. Le policier lui a offert une certaine somme d'argent pour pratiquer une opération illégale sur sa compagne, et elle a accepté. Au moment même où ils lui remettaient l'argent, les deux autres policiers entraient en scène et effectuaient l'arrestation, après avoir dévoilé leur identité. Dans la maison même, ils ont trouvé une autre femme sur qui une opération illégale avait été pratiquée il y a quelques jours. Celle-ci a été examinée hier soir par le Dr Rosario Fontaine, médecin-légiste de la province, et subséquemment hospitalisée à S.-Luc pour traitement.

★ LES FOURRURES NOIRES SONT PLUS EN FAVEUR. VOYEZ NOS MANTEAUX DE LA PLUS HAUTE NOUVEAUTE: DOS A ONDULATIONS MULTIPLES, MANCHES VOLUMINEUSES A EFFET DE PLIS SOUPLES ET LIGNE D'EPAULE NOUVELLE...

Mouton de Perse

D'un beau noir reluisant... nouvelles gracieuses frisures... peaux spécialement choisies pour cette offre

$350

Autres jusqu'à $700.

THIBEAULT Fourrures

(J.-B.) AM. 4645 3249 est Ste-Catherine ★ (Gérard) AM. 4710 1206 est Mont-Royal

ECOUTEZ LE SPORT AMATEUR SUR CKAC DE 1 H. A 1 H. 15 LE SAMEDI.

CARRIÈRE & SÉNÉCAL

EMILE CARRIERE O.O.D.

ADRIEN SENECAL O.O.D.

OPTOMÉTRISTES

à l'Hôtel-Dieu

277 est, rue Ste-Catherine — LA. 2211★

Nos bureaux seront fermés à 1 heure le samedi, durant juillet et août.

★ Portez durant vos vacances nos souliers de jeu, de plage, blanc ou beige. Assortiment varié, teintes multicolores.

Spécial $2.95

1152 rue MONT-ROYAL EST
1670 rue MONT-ROYAL EST
3935 rue ONTARIO EST
3126 rue MASSON

D.A.DESILETS

l'ajustement parfait

POUR LA SAISON CHAUDE

ROBES de FIL — ROBES SOLEIL
pour fillettes de 1 an à 14 ans
GILETS de SPORT 3 à 14 ans
HABITS pour garçonnets de 1 an à 6 ans

Costumes de bain, bas courts, salopettes, sous-vêtements, etc., etc.

TROUSSEAUX DE BAPTEME LAYETTES DE BEBES

ATTENTION SPECIALE AUX COMMANDES POSTALES

Mme C. LALONGÉ

1641 rue AMHERST — Montréal — Tél. CH. 8040

Satov a reconnu sa culpabilité

Richard Satov, alias Sam Cohen, 30 ans, 4617 Clanranald, a comparu devant le juge René Théberge, hier après-midi, sous deux accusations de fausses représentations. La plainte portée contre lui mentionnait qu'il a encaissé un chèque au montant de $90 et qu'il en a déposé un autre, à son nom, au montant de $85. Satov a reconnu sa culpabilité et connaîtra sa sentence mardi, le 8.

Les pensions aux aveugles

Le gouvernement provincial sera prié d'y contribuer davantage.

Le comité législatif conjoint de l'Association canadienne-française des aveugles et de la Montreal Association for the Blind, ainsi que la succursale de Montréal de la Canadian Federation of the Blind ont tenu une réunion jeudi soir dernier. L'assemblée a décidé que des représentations devraient être faites immédiatement au gouvernement provincial pour qu'il augmente la pension fédérale d'une somme au moins égale à celle de toute autre province.

M. P.-A. Brisebois, directeur de l'Association canadienne-française des aveugles, a souligné qu'au cours des débats à Ottawa, l'on a franchement admis qu'aucune personne ne peut vivre avec $30 par mois, mais qu'en attendant une loi plus large sur la sécurité sociale, le gouvernement ne peut consentir davantage. M. Brisebois a ajouté qu'il croit que la province de Québec, l'une des plus riches, devrait fournir un montant supplémentaire pour aider à faire face au coût de la vie actuel.

M. Gilbert Layton, secrétaire de la Montreal Association for the Blind, a pour sa part rappelé qu'à la conférence du fédéral et des provinces tenue à Otawa en 1936, le premier ministre du Québec a déclaré que sa province ferait toujours sa part pour aider les aveugles, et que dans la suite, il a fréquemment appuyé cette attitude à l'Assemblée législative et par décret.

Imposible de vivre avec $30 par mois

M. Walter Day, président de la succursale de Montréal, de la Canadian Federation of the Blind, qui vient d'arriver d'une réunion générale de cette association à Vancouver, a signalé que les aveugles sont évidemment enchantés des résultats obtenus par les amendements récents, mais sont d'avis qu'il reste encore un certain nombre de points faibles à corriger. La loi actuelle n'encourage pas une personne aveugle dont le revenu est peu élevé, à améliorer sa situation financière. Par exemple, dans le cas d'une personne célibataire, tout salaire qu'elle peut gagner au-dessus de $30 par mois est automatiquement déduit de sa pension de $30, jusqu'à ce que le total atteigne $720, montant où la pension cesse. M. Day s'est aussi dit d'avis que les diverses observations présentées dernièrement au ministre fédéral de la Santé, l'hon. Paul Martin, devraient être soumises aux gouvernements fédéral et provincial.

A cette réunion, il a aussi été décidé qu'une délégation tenterait de voir, le plus tôt possible, l'hon. Paul Sauvé, ou le premier ministre, l'hon. Maurice Duplessis. L'assemblée a en outre approuvé l'envoi d'une lettre collective à l'hon. Paul Martin, pour le remercier des derniers amendements à la Loi des pensions et de l'accueil fait aux représentations de ce comité, représentations d'une si grande portée pour les citoyens aveugles du Canada.

Son dentier a été endommagé

Halifax, 5. (C.P.) — Edgar-M. Shafner, de Halifax, qui a participé à la capture d'un voleur avec effraction en janvier dernier, s'est présenté devant un "comité de sécurité civique" pour demander "une couple de centaines de dollars" en reconnaissance de ses services. Il a aussi brièvement critiqué l'efficacité du service de police.

Il a déclaré au "comité" qu'il a endommagé son dentier et ses lunettes alors qu'il poursuivait des criminels, et qu'il avait aussi perdu du travail en comparaissant ensuite en cour comme témoin. Il a ajouté qu'on ne lui avait jamais donné un sou de compensation, qu'on ne lui avait même jamais remis de lettre reconnaissant ses services. Le maire a offert de l'envoyer chez un dentiste, mais Shafner a déclaré qu'il voulait faire exécuter le travail à Annapolis Royal (à 140 milles de Halifax) où le coût serait moindre.

Hausse des salaires des mineurs à Sudbury, Ont.

Sudbury, Ont., 5. (C.P.)—Thomas McGuire, président du comité des négociations du Syndicat international des employés de mines (C.I.O.), a prétendu, dans une déclaration, hier soir, que l'accord provisoire du syndicat avec l'International Nickel Company stipule une hausse générale des salaires de 13 cents et ½ de l'heure.

Une véritable page de roman

C'est avec un plaisir bien compréhensible qu'un marchand d'automobiles, M. MAX BARR, reprend ici possession de la bague à diamant d'une valeur de $5,000 qu'il avait perdue depuis le 16 avril dernier à la suite d'une fête dans un cabaret de l'ouest de la métropole. Le bijou lui est remis par M. FERNAND GAGNON, 5468, S.-Denis, frère de la personne qui a retrouvé la bague qui a tenu en haleine, pendant plusieurs semaines, les limiers de la sûreté municipale et, naturellement, le propriétaire du bijou.

(cliché LA PRESSE)

Une bague de $5,000 perdue et retrouvée

Une bague de $5,000 perdue puis retrouvée: voilà une histoire qui pourrait avantageusement servir de canevas à un roman radiophonique: c'est l'aventure survenue à M. Max Barr, 5750, boulevard Saint-Laurent, ancien combattant maintenant marchand d'automobiles.

Le 16 avril dernier, M. Barr était dans un cabaret de l'ouest de la métropole en compagnie d'amis. A un moment donné, la conversation roula sur la superbe bague à diamant de près de 3 carats que M. Barr reçut de sa mère avant de partir pour le front. Histoire de faire plaisir à ses amis, le vétéran retira la bague de son doigt et la passa à ses camarades afin qu'ils puissent l'admirer à leur aise. A la fin de la soirée, M. Barr se sépara de ses amis mais en oubliant de réclamer la bague qu'il leur avait prêtée; ce n'est que le lendemain matin, qu'il se rendit compte de son oubli.

Il réussit tout de même à retracer la personne qui avait oublié (elle aussi), de remettre la fameuse bague à son propriétaire. Mais cet ami avait eu le malheur de perdre le bijou, dans un taxi, en retournant chez-lui, la veille. C'est en vain qu'il essaya de la retrouver.

Soumis à son sort, M. Barr annonça la perte de sa bague dans les journaux en promettant une récompense de $500 à celui qui la lui rapporterait. Les jours s'écoulèrent, sans nouvelle de la bague.

Comme M. Barr est marchand d'automobiles, ces jours derniers, une personne lui téléphonait pour lui demander s'il n'échangerait pas un auto pour une bague de grande valeur. M. Barr accepta la proposition et invita le client éventuel à venir le rencontrer. Mais quelle ne fut pas la surprise du marchand en reconnaissant la bague qu'il avait perdue dans celle que lui offrait son client. Mais ne trouvant pas d'auto à son goût, celui-ci s'en retourna avec le diamant avant que M. Barr, dans son énervement, eût pu lui demander quelques explications

Cependant, revenu de sa surprise, le marchand d'automobiles mit immédiatement la police au courant des faits. Les détectives C. Rowe et R. Massé, de la Sûreté municipale entreprirent alors une enquête. Ce n'est qu'hier soir qu'ils retraçaient enfin le client "à la bague". Celui-ci, un monsieur Gagnon, s'est empressé de remettre le bijou à son propriétaire en expliquant qu'il avait en effet trouvé cette bague.

Aucune arrestation n'a été faite dans l'affaire qui a tenu en haleine pendant plusieurs semaines et limiers et, naturellement, le marchand d'autos.

Une victime responsable

Le second officier de l'Emperor tenu responsable du désastre du 4 juin.

Toronto, 5. (P.C.) — La responsabilité pour la tragédie du Lac Supérieur qui a coûté la vie à 12 personnes aux premières heures du 4 juin dernier alors que le freighter de la Canada Steamship Lines coula au large de l'Ile Royale a été rejetée aujourd'hui sur l'une des victimes même du désastre.

Avec un regret visible, Hugh Plaxton de Toronto, conseiller du département des transports, a déclaré que la tragédie devait être attribuée à la négligence de James A. Morrey, le second officier du navire qui a passé la majeure partie du voyage fatal dans sa chaise assoupi ou dormant.

Il a décrit comme extraodinaire le fait qu'un tel accident ait pu se produire par une nuit aussi claire alors que la visibilité était parfaite. Il a accusé Morrey d'avoir commis une erreur de navigation et d'avoir négligé de faire une surveillance adéquate.

La preuve fournie à l'enquête a démontré que la route du navire avait modifiée quand l'Emperor atteignit à la hauteur du feu de Trowbridge, deux milles au sud de la ligne qu'il aurait dû suivre pour traverser le chenal sans encombre. "Il était dès lors inévitable que le navire aurait atteint l'Ile Royale s'il n'avait frappé le rocher de Canoe.

La dépouille du Dr A. Barbeau à Montréal

La dépouille du docteur Antonio Barbeau est arrivée ce matin même à bord du train de New-York, à la gare Centrale. La famille doit prendre aujourd'hui des dispositions pour les funérailles. Elles seront communiquées au public par la voie des journaux et par la radio.

On se souvient que l'éminent médecin montréalais est décédé à Paris le 27 juin dernier. Le docteur Barbeau s'était rendu dans la Ville Lumière pour donner une série de conférences publiques et des cours à l'Université de Montpellier. Souffrant depuis quelques mois, il fut terrassé malgré les soins des plus célèbres spécialistes de la clinique de l'Alma. Le 7 juillet, un premier service funèbre a été chanté en l'église Saint-Pierre du Gros Caillou en présence des membres de l'ambassade canadienne. La dépouille a fait la traversée à bord du paquebot "America".

Poisson sans dents

—L'espadon a la mâchoire supérieure allongée en forme d'éperon. On le nomme aussi parfois "poisson-épée". Il atteint une longueur de plus de 16 pieds.

Ingénieur décédé

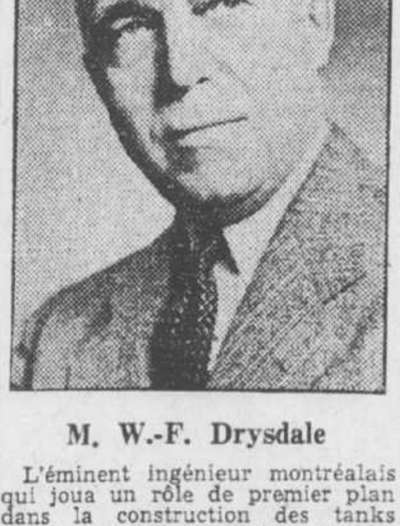

M. W.-F. Drysdale

L'éminent ingénieur montréalais qui joua un rôle de premier plan dans la construction des tanks lourds et qui fut l'adjoint administratif du T.H. C.-D. Howe au ministère des approvisionnements, est décédé hier dans sa 66e année après une courte maladie. M. Drysdale était un diplômé de McGill et vice-président à sa retraite de la Montreal Locomotive Works. L'ingénieur eut une carrière particulièrement brillante et active.

Né à Saint Andrews, Qué., il avait fait ses études au Montreal High School et son apprentissage en Angleterre. Gradué de McGill en 1904 il était entré au service du Grand Trunk puis passa à l'American Locomotive. En 1914 il était adjoint du chef des travaux à la Steel Company of Canada et c'est ainsi qu'il s'était rendu en France pour y surveiller la construction et la réparation des locomotives. Après l'armistice il demeura en Europe comme directeur-gérant de la Worthington Pump. En 1923, on le retrouve au Brésil où il dirige l'érection d'une usine à ciment. Enfin la seconde guerre, le trouva prêt à servir en sa capacité de constructeur de tanks et on doit à M. Drysdale le vaste plan industriel qui permit au Canada de satisfaire les demandes des armées motorisées.

Le service funèbre aura lieu lundi.

L'importance du foyer dans la vie de l'homme

Le foyer est le cadre où le progrès personnel et social de l'homme est le plus profondément influencé, disait en substance, hier, le R. P. Daniel Lord, s.j., directeur de la Montreal Catholic School, s'adressant aux étudiants qui, cette semaine, suivi ses cours au collège Loyola.

Soulignant les sources de la vie moderne qui sont destructives pour le foyer, il a mentionné le manque d'espace, le manque d'un sens de la permanence, une concurrence farouche et délibérée ainsi que les attaques contre la femme à titre d'artisan du foyer. "Néanmoins, a-t-il dit, le foyer demeure le refuge contre la pression du monde et la citadelle contre le péché et le mal".

Au sujet des futures responsabilités des collégiens comme parents, le Père Lord a déclaré que l'éducation réelle de leurs enfants serait terminée lorsque les enfants entreront à l'école. Il a décrit les pressions de l'hérédité et du milieu sur la liberté personnelle et a demandé au futurs parents d'assurer à leurs familles un milieu qui sera des plus constructifs en ce qui concerne la vie de leurs enfants. "La religion au foyer devrait être moins enseignée que vécue", a-t-il dit.

Le R. P. Richard-V. Lawlor, s.j., du Boston College, a donné cette année un cours spécial sur les missions catholiques. "Nous avons virtuellement un seul monde", a-t-il dit, "et nous devons exporter plus que des réfrigérateurs et des systèmes à air climatisé à ceux qui viennent en contact avec ce monde pour la première fois. Il est criminel que les pays de missions soient corrompus par ce que nous avons de pire à offrir et n'entendent jamais parler du plus grand cadeau, le Christ et son Eglise. Mais les missionnaires professionnels seuls ne peuvent suffire à tout le travail. Ils ont besoin de la prière, de l'étude et de l'appui financier de chaque chrétien", a-t-il ajouté.

BEAUX ENSEMBLES DE MALLES

COULEURS ASSORTIES

Grandes: 15 x 20 x 7½ ... $8.95
Petites: 12 x 18 x 6 .... $6.95

SPECIAL

Les deux pour $15.00

AUTRES VALEURS $1. à $35.

Pomponnette

J. BRASSARD, prop.

256 est, Sainte-Catherine

Commandes postales remplies avec soin.

Montréal LA. 6933

M. Jean Désy irait à Rome

Par Georges Langlois

Ottawa, 5. — Le très hon. Louis Saint-Laurent, ministre des affaires extérieures, a confirmé hier soir, aux Communes, qu'il était question de nommer bientôt M. Jean Désy, ambassadeur du Canada en Italie.

La chambre étudiait le budget des affaires extérieures et M. Gordon Graydon, député progressiste conservateur de Peel, demanda au ministre ce qu'il advenait du poste d'ambassadeur du Canada au Brésil, que M. Désy occupait jusqu'à ces temps dernier.

On sait que M. Désy est actuellement en Europe, où il a représenté le Canada à deux conférences internationales. On se souviendra qu'il y a plus de deux mois, la "Presse" avait annoncé que M. Désy ne retournerait pas au Brésil, mais irait occuper le poste de Rome dès que le Canada reprendrait ses relations diplomatiques avec l'Italie.

M. Saint-Laurent a répondu à son interpellateur qu'effectivement M. Désy ne retournerait pas au Brésil et qu'il est un de ceux auquel le gouvernement songe pour le poste de Rome.

Officiellement, M. Désy est toujours ambassadeur au Brésil et il est actuellement en vacances en Europe, vacances bien méritées par les brillants services qu'il a rendus au Canada en Amérique du sud. Maintenant que le parlement canadien a approuvé le traité de paix signé avec l'Italie, on songe à reprendre nos relations diplomatiques avec ce pays. Peut-être même, les reprendra-t-on avant que ne soient déposés les instruments de ratification du traité de paix, a précisé M. Saint-Laurent. Et si M. Désy est nommé à Rome, il faudra alors le remplacer à Rio-de-Janeiro.

M. Graydon a profité de l'occasion pour rendre hommage à M. Désy, dont la réputation de diplomate ne cesse de grandir: "Où que M. Désy aille, a dit M. Graydon, je suis certain que la plupart d'entre nous pensent qu'il fera un très excellent travail pour le Canada".

M. Léo Guindon dénonce un malaise grandissant

"Il faut espérer que les autorités s'ouvrent les yeux, avant qu'il ne soit trop tard", dit-il, au congrès des instituteurs.

par Jean-Marie Morin
envoyé spécial de la "Presse"

Québec, 5 — "Ça va mal partout. Il faut espérer que les autorités s'ouvrent les yeux, avant qu'il ne soit trop tard".

M. Léo Guindon, président de la corporation des instituteurs et institutrices de la province, a résumé ainsi, hier soir, les deux jours de séances tenues par les membres de la Corporation, à Québec. Les fédérations des cités et villes et des institutrices rurales avaient présenté leur rapport aux séances précédentes, et M. Roger Ruel, président de la fédération des instituteurs ruraux, venait de présenter celui de son groupement, où il constatait que les difficultés faites au personnel enseignant nuisaient à leur union.

Après les délibérations d'hier après-midi, le conseil général de la corporation a tenu une session spéciale pour étudier les suggestions présentées par les congressistes, tandis que de leur côté, les institutrices rurales se sont réunies pour régler des problèmes de régie interne.

Les observateurs au congrès, qui doit se clôturer aujourd'hui, s'attendent à ce que de graves décisions soient prises, décisions susceptibles d'avoir des répercussions sur l'éducation dans cette province. La déclaration de M. Guindon laisse la porte ouverte à toutes les suppositions.

Le mot grève n'a pas été prononcé, mais il est possible qu'en septembre prochain, il y ait un fort groupe d'institutrices et d'instituteurs qui refusent de donner leurs services, si les conditions de travail ne sont pas améliorées.

On sait qu'à Montréal, l'Alliance des professeurs a dénoncé sa convention collective avec la commission scolaire, que la situation est également en suspens à Québec, que les institutrices rurales sont dans l'expectative et que les instituteurs ruraux commencent à désespérer d'une prompte amélioration de leur sort. C'est donc dire que le malaise est grand.

Les instituteurs ruraux

Le président de la fédération des instituteurs ruraux, M. Ruel, a déclaré qu'il y avait 480 instituteurs ruraux. Sur ce nombre, il y en a 126 de syndiqués, soit 26 pour cent. Ce pourcentage accuse une diminution sur l'année dernière: diminution motivée par l'élévation de la contribution syndicale aux syndicats non encore affiliés, à la déception causée par des promesses sans lendemain et surtout à l'isolement où se trouvent les ruraux, l'un étant dans une paroisse et l'autre à 5 milles plus loin.

"Nous avons cette année", a dit M. Ruel, "procédé à la création de quatre nouveaux syndicats qui se chargeront de convertir à la cause professionnelle un plus grand nombre d'instituteurs ruraux. Ce sont: le syndicat de la région de Montréal, le syndicat de l'Outaouais, le syndicat de l'Abitibi; et l'association des professeurs de Rimouski. Etablis pour la plupart vers la fin du printemps dernier, nous n'avons pu ressentir l'impulsion qu'on est en droit d'attendre d'eux, ce dont nous sommes assurés.

Pour ce qui est de l'association de Rimouski, une petite parenthèse s'impose. Vous avez tous pris connaissance de ce nouveau groupement par la voix des journaux. Groupement qui pourrait être qualifié par les profanes d'une nouveauté dans le domaine d'associations d'instituteurs. Nous ne nous en sommes pas alarmés. Au contraire, il nous a rejouis. Car, après avoir confié la tâche d'organiser un syndicat dans la région de la Gaspésie selon l'esprit de notre fédération, voilà qu'un confrère, appuyé par quelques camarades, crut bon de prendre les devants, avec un programme probablement plus allé-

A SUIVRE SUR LA PAGE 30

Une noyade à Montréal et 2 aux Trois-Rivières

Trois personnes sont blessées dans un accident à un passage à niveau, à Côte-S.-Luc. — Cadavres repêchés.

Une tragédie de l'onde peu usitée s'est produite dans les eaux de la Rivière-des-Mille-Iles, hier après-midi, quand une jeune fille de Ville-Emard, Mlle Denise Groleau, 18 ans, 6600, boulevard Monk, s'est noyée après que l'embarcation dans laquelle elle avait pris place en compagnie de trois amies eut été virtuellement coupée en deux en frappant le pilier d'un pont.

Le chef de police A. Bégin, de l'Ile Bigras, a rapporté au sergent-détective Albert Oggier, de la police provinciale, qui s'est rendu sur les lieux pour enquêter sur la tragédie, que la victime s'était embarquée à S.-Eustache, à bord d'une chaloupe, avec Mlles Annette Desautels, 18 ans, 2352, Springland, Montréal, Thérèse Foucreault, 18 ans, 3410, avenue King, New-York, et Jacqueline Brisebois, 18 ans, 3998, avenue Verdun, dans l'intention de faire une promenade.

A un certain moment, l'embarcation fut entraînée dans un fort courant, près du pont des Chemins de fer nationaux qui traverse l'Ile Bigras. Les jeunes filles furent incapables de reprendre le contrôle de leur chaloupe qui donna avec violence contre un pilier du pont. L'esquif se brisa en deux, projetant les jeunes filles à l'eau.

Deux témoins de l'accident, MM. J. Sullivan, 81, 7e avenue, et H. Rolland, 22, 9e avenue, tous deux de Saint-Eustache, se portèrent immédiatement à la rescousse des naufragées. Ils réussirent à les repêcher et à les ramener sur la terre ferme, mais comme Mlle Groleau avait été la dernière à être sortie de l'onde, c'est en vain qu'ils tentèrent de la ranimer. La police provinciale et une équipe de secours de l'Hydro-Québec furent mandées en toute hâte sur les lieux. On pratiqua la respiration artificielle sur Mlle Groleau, mais sans succès.

Le cadavre a été transporté à la morgue de Montréal où le coroner tiendra incessamment enquête.

Accident au passage à niveau de Côte-S.-Luc

Une personne a été grièvement blessée et deux autres l'ont été légèrement, tard hier soir, lorsque l'auto dans laquelle ils avaient pris place fut heurtée par le train du Pacifique Canadien venant de Québec, au passage à niveau de Côte-S.-Luc.

Le conducteur du véhicule, M. Gérard Hamel, 29 ans, 79, rue S.-Charles, à Laprairie, a été le plus grièvement blessé. Il souffre d'une fracture probable du crâne et de lacérations. Quant à ses deux compagnes, qui ont toutes deux également été conduites à l'hôpital Homéopathique, elles n'ont été que légèrement atteintes. La première, Mlle Alice Fillion, 21 ans, 1150, rue Labelle, a été gardée sous observation pour des coupures et des contusions alors que l'autre, Mlle Rita Benoit, 22 ans, 50, rue Lagauchetière est, a pu retourner chez elle après avoir reçu les premiers soins pour un choc nerveux.

Fillette de 4 ans heurtée par un auto

Jacqueline Dionne

Une fillette de 4 ans, Jacqueline Dionne, 1858, rue Dufresne, s'est tirée avec un choc nerveux et des contusions sans gravité, tôt hier soir, d'un accident qui aurait pu lui causer des blessures beaucoup plus graves. L'enfant venait de sortir du domicile de ses parents et traversait la rue en compagnie de deux fillettes de son âge, lorsqu'elle laissa soudainement la main de ses deux compagnes et revint sur ses pas. C'est à ce moment qu'elle fut heurtée par un auto qui filait vers le nord et dont le conducteur n'avait apparemment pas vu la nouvelle direction prise par l'enfant. Sous la violence du choc, elle fut projetée sur le pavé et le phare droit du véhicule vola en éclat.

Le conducteur, un Torontois de passage à Montréal, se porta immédiatement à son secours et accompagné de sa mère, Mme Roméo Dionne, il la transporta immédiatement à l'hôpital Notre-Dame. Un examen pratiqué par deux médecins de cette institution ne révéla alors que des érosions à la figure et aux jambes. Elle souffre cependant d'un violent choc nerveux.

A SUIVRE SUR LA PAGE 20

PRESCRIPTIONS

CINQ CHIMISTES A VOTRE DISPOSITION

LIVRAISON RAPIDE JOUR ET NUIT

PHARMACIE MONTREAL

LA PLUS GRANDE PHARMACIE DE DETAIL AU MONDE

CHAS. DUQUETTE, propriétaire, pharmacien

Ouvert jour et nuit HA. 7251

STORES VENITIENS

NOUS GARANTISSONS LONG SERVICE
UN MEILLEUR STORE

BOIS, ACIER et ALUMINIUM

STORES EN TOILE

(Dentelle et insertions suisses)

STORES EN LAMELLES DE BOIS

pour vérandas, manufactures, etc.

• LAVIGNE WINDOW SHADE COMPANY •

1159-1161, RUE BLEURY — MARQUETTE 6271

PLUS DE MILLES
PLUS DE SÛRETÉ
PLUS DE GENS ROULENT SUR DES
PNEUS GOODYEAR
QUE SUR TOUTE AUTRE MARQUE

MODERN MOTOR SALES LIMITED

DISTRIBUTEURS: DODGE — DeSOTO

LES PLUS GRANDS DISTRIBUTEURS DU CANADA DE PIECES DE RECHANGE ET ACCESSOIRES DE CHRYSLER CORPORATION

pour

DODGE — DE SOTO — CHRYSLER — PLYMOUTH

ainsi que

CAMIONS FARGO et DODGE

1924 — Vingt-trois ans de service indéfectible — 1947

1400 ouest, rue DORCHESTER — BE. 1951

De la mode des chapeaux d'automne

Entente des acheteurs et dessinateurs quant aux modèles en vogue.

Londres, 5 (P. C.) — Après un bref aperçu des modèles d'automne des Associated Millinery Designers, il est évident que les chapeaux inclinés sur un côté, ou relevés genre couronne, seront en vogue. Les acheteurs et les dessinateurs s'entendent très bien sur ce point.

Les chapeaux d'automne étant plus larges et plus profonds, ils donneront un meilleur confort. Les plumes d'autruche et de coq seront encore parmi les garnitures les plus populaires; toutefois les chapeaux pour le théâtre ou les cocktails seront ornés de paillette, de frange et de glands.

Les couleurs joueront un grand rôle dans ces modèles et on remarque une tendance vers les couleurs contrastantes pour le bord. Les combinaisons suivantes reviennent le plus souvent: chartreuse et brun noyer, vert olive et vert pâle, fuchsia et marine, pourpre et cyclamen, clairet et couleur pêche, noir et rouge, et noir et blanc. Par exemple, un chapeau noir dont le large bord oval est doublé de blanc, est recouvert de plumes de mouette.

Les dessinateurs vont quelquefois chercher loin, leurs inspirations; le tricorne napoléonien en est la preuve. Le style toréador et caballero sera aussi adapté à la coiffure féminine. On verra également un chapeau halo, à bord découpé en forme de trèfle.

Les modèles populaires compteront aussi les bérets "renflés", quelques-uns affectant le mouvement de "l'est-à-l'ouest".

Les moins de 20 ans se réjouiront d'apprendre qu'on leur réserve les chapeaux à bord "roue de charrette" doublé de noeuds de ruban encadrant la figure, ou encore les petits chapeaux "halo".

25 ans et plus de services

Les employés des magasins de la compagnie Dionne, Ltée, qui ont 25 ans ou plus de service, viennent de se réunir dans l'intimité et ont fondé le "Club des 25 ans", lequel compte déjà 12 membres. Voici les noms de ceux-ci: de gauche à droite, 1ère rangée: Mlle EVA FAVREAU, M. PAUL-A. DIONNE, vice-président; M. VICTOR PAYETTE, employé de la compagnie Dionne depuis 59 ans; M. J.-ALEXANDRE DIONNE, président de la compagnie; M. JEAN PARENT et Mlle HELENE MURPHY; 2ème rangée: MM. ROMEO LEDUC, GEORGES MARTEL, ALFRED ALLARD, ARTHUR HAMMARANGER, NAPOLEON PLOUFFE, J.-NAPOLEON BRETON, JOSEPH TOUPIN et ALBERT FLORENCE. Chacun des membres de ce nouveau club a reçu une montre des mains mêmes de MM. J.-A. et P.-A. Dionne, respectivement président et vice-président de la compagnie Dionne, qui compte maintenant 77 années d'existence.

2 mères mettent 6 enfants au monde

Québec, 5, (D.N.C.) — Le comté de Matane s'est distingué cette semaine, de façon toute particulière dans le domaine démographique. Si l'on tient compte de sa population, il a enregistré un mouvement de natalité, qui constitue probablement un record. Deux mères, l'une de Mont-Joli et l'autre de S.-Paulin d'Adibert, ont donné naissance à des triplets. Dans chaque cas, les bébés et les mères se portent bien. L'hon. Onésime Gagnon, député de Matane, a été mis au courant du double événement qui met son comté à l'honneur et s'est empresser d'envoyer des félicitations aux familles. Ce sont celles de M. et Mme Albert Levasseur, de Mont-Joli, et de M. et Mme Albert Bérubé, de S.-Paulin d'Adibert. Mme Levasseur a mis au monde trois jumelles. Son mari est un employé en vue des chemins de fer nationaux. Quant à M. et Mme Bérubé, ce sont de braves colons qui habitent la dernière paroisse du comté de Matane, dans la partie qui touche au comté de Gaspé-nord. L'hon. M. Gagnon a aussitôt entrepris des démarches pour intéresser à leur heureux sort deux de ses collègues.

Comme résultat, le ministère de la colonisation a promis d'envoyer un cadeau substantiel et le ministère de la santé a assuré à la mère et à ses trois bébés les services d'une garde-malade pour un temps indéfini.

Les couleurs dernier cri

Chou rouge, c'est la couleur préconisée par le dessinateur Russell qui la choisit pour la création d'un élégant deux-pièces. Le manteau est muni de manches parachute, à petits poignets retournés, et marqué d'un mouvement de dos. La jupe de la robe est étroite et travaillée de plis horizontaux dont le dessin se répète autour de l'encolure et aux manches.

Par la voix de Norman Hartnell, Londres propose une éclatante robe du soir en lamé cuivre avec petit corsage fourni de ruches. La jupe tombe en plis lourds formant drapé maintenu à la taille. Les découpes en diagonale reviennent dans plusieurs des créations printanières; il en est de même des épaules légèrement arrondies.

Un manteau marine à devant croisé et ligne de taille coupée, consacre le succès des exclusivités printanières de Molyneux. Peter Russell est tout particulièrement renommé pour ses ensembles et ses manteaux. Il excelle dans l'élaboration de modèle aux lignes simples, et il accorde une attention infinie aux détails et aux accessoires. La doublure s'harmonise à la nuance de ses manteaux et costumes, où s'il y a contraste de couleur, cet effet est répété dans la blouse ou la robe. Les boutons et ceintures copient le ton de base.

Dans la création de ses manteaux de voyage, Russell vise au confort et au pratique. Il n'oublie jamais les énormes poches faites pour recevoir les petits riens qu'on ne glisse pas dans la mallette, parce qu'il nous les faut sous la main à toute heure du jour, soit le bâton de rouge, le fard, la poudre, le porte-monnaie, les papiers, etc. Ses derniers modèles portent entaille qui facilite le mouvement de la jupe.

Popularité des dames vêtues de vert foncé

En Grande-Bretagne, s'il faut conduire un orphelin à un piquenique, si une vieille dame souffre de sa solitude, si un individu ne peut faire ses courses, on n'a qu'à appeler une dame souriante et compétente, portant un uniforme vert foncé.

Les membres des Services volontaires servent de marraines à des centaines de pensionnaires des orphelinats, les amenant chez elles pour les vacances, leur donnant des cadeaux de fête, leur faisant sentir que quelqu'un s'intéresse à eux. Ces dames aident les vieillards à combattre l'ennui: dans 17 districts d'Angleterre, elles maintiennent des clubs-pensions pour les vieillards, où les couples vivent ensemble, entourés de leurs objets familiers, mais non plus livrés à leurs seules ressources. Elles ont aussi organisé 120 clubs dits Darby and Joan, où les vieillards peuvent se rendre pour prendre une collation, causer, jouer au billard. En maints endroits, elles maintiennent le service du "Repas sur roues", portant des aliments chauds aux invalides et aux vieillards chez eux, et elles font les courses des malades ou invalides. (Communication du Bureau d'information du Royaume-Uni).

"Mlle Canada" à Atlantic City

Pour la première fois, "Mlle Canada" prendra part aux épreuves qui auront lieu à Atlantic City pour le choix de "Mlle Amérique". "Mlle Canada" sera choisie lors d'un pageant qui aura lieu à Hamilton, Ont., les 21 et 22 août prochains, révèle un communiqué émis par M. E. Doke, agent général du service des voyageurs du Canadien National, sur les principaux événements qui se dérouleront au Canada au cours du présent mois.

Les fêtes organisées à l'occasion du centenaire de la ville de Dundas, en Ontario, fêtes qui se termineront demain, ont attiré dans cette ville des milliers de touristes venant de toutes les parties du Canada et des Etats-Unis, ajoute M. Doke.

L'aide aux prisonniers

L'aide aux prisonniers (société d'orientation et de réhabilitation sociale) tiendra sa réunion annuelle sous la présidence du Dr Sylvio Lafortune, à 438, rue Sherbrooke est, le jeudi, 10 du courant, à 12 h. 30 p.m.

Pensionnat de l'Assomption

Les finissantes de l'année 1946-1947 du pensionnat de l'Assomption, dirigé par les religieuses de la Congrégation de Notre-Dame. 1.—Jeannine Lompré; 2.—Julie Provost; 3.—Pauline Villiers; 4.—Thérèse Pelletier; 5.—Jacqueline Langlois; 6.—Pierrette Marchand; 7.—Denise Bordeleau; 8.—Françoise Poitras; 9.—Liette Archambault; 10.—Bernadette Lemyre. (La Photographie LaRose)

Une noyade à Montréal . . .

SUITE DE LA PAGE 19

Deux garçonnets se noient à Sainte-Gertrude

Trois-Rivières, 5. (D.N.C.) — Gilles Hamel, 11 ans, et Claude Hamel, 9 ans, enfants de M. et Mme Nester Hamel, se sont noyés hier midi dans la rivière Sainte-Gertrude, un affluent de la Bécancour, alors qu'ils jouaient dans l'eau avec des compagnons et compagnes, y compris leur soeur Pauline.

Les joyeux écoliers en vacances étaient allés cueillir des fraises aux confins des terres du rang S.-Antoine, où demeure la famille Hamel, quand ils se sont avisés de jouer dans la rivière. Soudain, les deux petits frères sont tombés dans un trou.

Leurs camarades ont couru chez les parents, et, quelques minutes plus tard, les cadavres étaient repêchés en présence de M. le curé Victor Despins et du Dr Henri Gauvin, qui a pratiqué en vain la respiration artificielle.

Blessures mortelles

M. Jean-Baptiste Bergeron, 45 ans, de S.-Ignace de Loyola, comté de Berthier, est mort hier soir, à l'hôpital Notre-Dame, des suites de blessures reçues lors d'un accident survenu alors qu'il était à son travail, aux chantiers de la Marine Industries, à Sorel.

Le corps de la victime a été transporté à la morgue locale, mais sera subséquemment transféré à la morgue de Sorel, où une enquête sera tenue sous la présidence du coroner de ce district.

Cadavre repêché

Sorel, 5—Le cadavre d'un homme d'environ 53 ans, dont on ignore l'indentité, a été repêché hier après-midi dans les eaux du S.-Laurent, près de Sorel, et transporté à la morgue pour fins d'indentification et d'enquête. L'homme, qui pèse environ 130 livres, portait des sous-vêtements d'hiver, un foulard rouge et des souliers noirs. Il a apparamment séjourné dans l'eau pendant plusieurs mois.

Sérieusement blessée

Une fillette de 4 ans, Micheline Bourque, 978 rue Duluth est, a subi une fracture de la cuisse gauche et de sérieuses blessures à la tête lors d'un accident survenu à 6 h. 30 hier soir, en face du domicile de ses parents.

L'enfant traversait la chaussée lorsqu'elle fut renversée par un auto que conduisait M. Aimé Guyotte, 133 rue Vitré est.

Pour dormir

—Un bain tiède non accompagné et non suivi de friction contribue puissamment à endormir.

Le premier piano

—C'est en 1709 qu'on serait parvenu, pour la première fois, à construire un vrai piano.

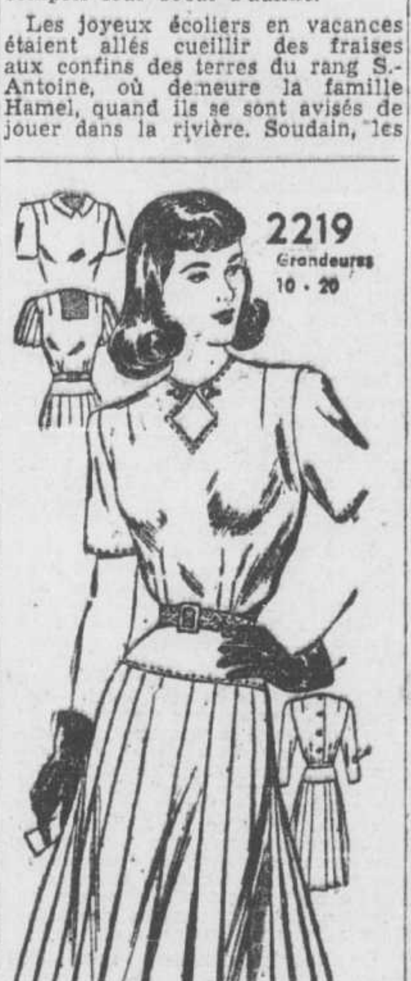

2219—La jupe à plis a toujours plu. Aussi, est-ce avec enthousiasme que les jeunes élégantes ont salué son retour à la mode du jour. Patron taillé dans les grandeurs 10, 12, 14, 16, 18 et 20. Prix 21¢.

Adresser comme suit. D'ICI 10 JOURS SEULEMENT: Dépt. des Patrons, La Presse, Montréal. Mentionner la grandeur et le numéro du patron. Ne pas demander des mesures autres que celles spécifiées. Inclure 21c par patron, taxe comprise, soit par bon postal ou mandat d'express. Ne pas faire de réclamation avant 15 jours. La Presse n'est pas responsable des lettres non reçues. TOUTE ADRESSE DOIT MAINTENANT COMPORTER LE NUMERO DU DISTRICT POSTAL DE LA PERSONNE QUI EN FAIT LA DEMANDE. Ces patrons, avec notes et explications en français, ne sont pas échangeables. Ils ne sont pas en vente à nos bureaux. On ne peut s'y procurer non plus ni catalogue ni cahier de modes.

A propos de la peinture en été

Vous devez peinturer, au printemps! Vous n'en avez pas eu le loisirs? Alors, voici le moment d'y voir. Les chaudes journées estivales chassent l'humidité des surfaces qu'on veut peinturer, et elles font en outre sécher les couches de peinture à mesure qu'on les applique. Mais attention... pour réaliser un beau travail, une oeuvre durable, il importe d'observer certaines prescriptions et proscriptions!

En tout premier lieu, il faut tenir compte du soleil d'été quand on peinture à l'extérieur. Ne peinturez pas sous un soleil ardent, ou lorsque la surface à recouvrir est si chaude que la peinture se soulèverait en cloches, tout comme un épiderme ébouillanté! Le travail sera mieux réussi, et vous éprouverez vous-même plus de confort, si vous peinturez à l'ombre.

Pour vous soustraire à l'astre du jour, commencez donc à peinturer, tôt le matin, du côté ouest de la maison, de façon à vous trouver à l'est l'après-midi. On peinture de même le côté sud de bonne heure ou tard dans la journée. Quant au côté nord, peinturez-le quand bon vous semblera. Au fait, si vous appliquez de la peinture blanche par temps très clair, vous ferez bien de porter des verres fumés pour vous garer de l'éblouissement.

Si le temps est nuageux, vous n'avez pas à tenir compte de ce qui précède. Mais les jours sombres — et parfois aussi les autres — s'accompagnent de grands vents. Méfiez-vous! Et de préférence, ne peinturez pas quand il vente, car alors, ce fichu vent soufflera poussières et saletés sur votre belle peinture fraîche, et vous jurerez, mais un peu tard, qu'on ne vous y reprendra plus...

Il y a un autre avantage à peinturer en été: on peut contrôler la ventilation à l'intérieur du foyer Ainsi vous avez peinturé les murs? Alors jour et nuit, fenêtres et portes peuvent rester ouvertes, car des moustiquaires empêchent les insectes de se coller à la peinture fraîche; d'autre part, le courant d'air aidera la peinture à sécher plus rapidement.

Par contre, les autres précautions ordinaires s'imposent aussi bien l'été qu'en une autre saison. Avant d'appliquer la peinture, il faut s'assurer que la surface à recouvrir est parfaitement sèche et d'une propreté impeccable; il faut mêler la peinture avec minutie, comme l'exige l'étiquette du bidon; il faut enfin appliquer cette peinture très soigneusement, à coups uniformes du pinceau.

Mais peut-être n'avez-vous ni le temps, ni le goût de peinturer vous-même En telle occurrence, le printemps reste encore la meilleure époque pour commander le travail à un entrepreneur en peinture. Cet artisan est beaucoup moins affairé qu'il ne l'était au printemps, et sans doute pourrez-vous conclure avec lui de meilleurs arrangements.

Diplômées de l'hôpital Sainte-Jeanne-d'Arc

1
2
3
4
5
6
7
8
9
10
11
12
13
14
15
16
19
20
21

Les infirmières diplômées de l'hôpital Sainte-Jeanne-d'Arc, pour l'année 1946-1947. 1.—France Fusey; 2.—Mariette Leboeuf; 3.—Muguette Dugré; 4.—Fernande Menger; 5.—Pauline Trudeau; 6.—Pauline Legault; 7.—Florence Lapointe; 8.—Georgette Demeule; 9.—Hélène Pellerin; 10.—Yolande Prévost; 11.—Georgine Malo; 12.—Françoise Auger; 13.—Thérèse Lafrenière; 14.—Annette Carette; 15.—Anita Brunette; 16.—E.-A. Boulanger; 17.—Claire Braun; 18.—Thérèse Laberge; 19.—Françoise Barabé; 20.—Aurore Fournier; 21.—Martine Auger. (La Photographie LaRose)

Coupons valables actuellement :

Sucre et mélasse, confitures et gelées (fraises et framboises) S.-26 à S.-55

Sucre pour confitures — Y-1 à Y-10

Re : Infractions aux prix, appelez le Service des Consommateurs, Commission des Prix, PL. 1281, local 244.

Pour empêcher que l'égouttement d'un robinet défectueux ne tache l'évier ou la cuve, tendez un linge entre le robinet et l'ouverture d'écoulement jusqu'à ce qu'on ait remplacé la rondelle.

Autre deuil à Mme O'Connor

Mme Mae-L. O'Connor, veuve de M. D.-J. O'Connor, ancien député de Huntingdon à l'Assemblée législative, et candidat libérale à l'élection du 23 juillet tenue pour remplacer son mari, vient d'être frappée d'un nouveau deuil par la mort de son frère, M. John-M. Leehy, 66 ans, décédé subitement chez lui, à Huntingdon, tôt hier matin, d'une crise cardiaque.

Outre son épouse, née McGerrigle (Margaret), et sa soeur, Mme O'Connor, le défunt laisse une fille, Béatrice (Bee), et une soeur, Mlle Ella Leehy.

Les funérailles auront lieu lundi matin. L'inhumation se fera au cimetière de S.-Anicet.

Rares, malgré tout !

La production des accessoires de plomberie et de chauffage et les approvisionnements disponibles au Canada augmentent. "L'industrie fait l'impossible pour fabriquer les accessoires de chauffage et de tuyauterie indispensables aux nouvelles maisons et aux bâtiments industriels que l'on construit présentement en vertu du vaste plan de construction, dit un communiqué de l'Institut canadien de la Plomberie. A moins d'arrêts imprévus, l'industrie devrait pratiquement doubler sa production de 1939."

D'après les estimés, on manufacturera cette année, au Canada, environ 72,000 fournaises, soit 80% de plus qu'en 1939 et 47% de plus que le maximum d'avant-guerre. L'an dernier, la production a été d'environ 60,000 fournaises.

On escompte une augmentation moyenne de 66% sur le sommet d'avant-guerre pour toute une série d'accessoires de plomberie et de chauffage.

On compte fabriquer 67,000 chauffe-eau électriques; soit trois fois plus qu'en 1939. D'autres augmentations substantielles sont prévues dans la production des calorifères en fonte.

Néanmoins, malgré ce vaste progrès industriel, on prévoit que divers accessoires resteront rares sur le marché, à cause de la demande énorme que provoque présentement le développement sans précédent de la construction au Canada.

Succès universitaire

Mlle CLAIRE BRUNET, élève du Conservatoire La Salle, qui a obtenu son diplôme universitaire d'élocution française avec grande distinction. Elle est la fille de M. et Mme J.-H. Brunet, de Montréal. (Photo Garcia)

Magazine de la Croix-Rouge

Un nouveau périodique de circulation mondiale consacrera des articles importants à la nouvelle banque de sang de la Croix-Rouge canadienne et aux autres oeuvres de la Croix-Rouge au Canada.

Il s'agit d'un magazine qui s'appellera "The Red Cross World" et qui se publiera aussi en français, comme en d'autres langues répandues. Le siège de publication sera Genève, en Suisse, lieu même où l'idée de la Croix-Rouge a pris naissance.

Les Étudiantes prouvent que 4 femmes sur 5
SONT PLUS JOLIES EN 6 MINUTES

AVANT

6 MINUTES APRÈS

L'Étudiante Claire Wickware déclare: "Je suis ravie du charme plus séduisant, plus radieux que le 'Maquillage Miracle' Cashmere Bouquet me donne."

'MAQUILLAGE MIRACLE'
Cashmere Bouquet

Les Salons de Beauté appulent le "Maquillage Miracle," éprouvé par des mannequins, des ménagères, des femmes d'affaires et des étoiles de la radio.

Vous aussi, vous pouvez devenir plus jolie en 6 minutes à l'instar de cette Étudiante.

3 MINUTES—Appliquez la Crème à Triple Effet Cashmere Bouquet, si légère et onctueuse, en massant surtout le nez, le menton et le front; Enlevez soigneusement à l'aide d'un tissu—et du même coup, vous enlevez la poussière et l'ancien maquillage. Faites une seconde application délicate et enlevez l'excès avec un autre tissu: il restera suffisamment de Crème à Triple Effet pour constituer un fond de teint prêt à recevoir votre "Maquillage Miracle".

2 MINUTES—Suit une couche légère de la teinte de Poudre pour la Figure Cashmere Bouquet qui vous convient personnellement, puis passez au Rouge pour la Figure Cashmere Bouquet de la teinte aussi harmonisée personnellement; vous complétez le tout par un fini à la Poudre.

1 MINUTE—Il suffit maintenant d'embellir vos lèvres à l'aide du Rouge à Lèvres Cashmere Bouquet qui vous convient personnellement. Regardez-vous dans le miroir! En 6 petites minutes magiques, Cashmere Bouquet vous a parée d'une beauté radieuse: vous voilà plus jolie que jamais!

Cashmere Bouquet

VOICI CE QUE LES ÉTUDIANTES PENSENT DE LA
Poudre pour la Figure
Cashmere Bouquet

★ "Les teintes de Poudre pour la Figure Cashmere Bouquet s'harmonisent parfaitement avec le coloris naturel du visage, auquel elles donnent un éclat doux." —Beth Caddy

★ "Parlez-moi de l'apparence plus jeune, du teint plus velouté que donne Cashmere Bouquet et de la façon dont elle dissimule les petites rides et les imperfections!" —June Barrick

★ "Cashmere Bouquet, dont l'arome est si doux, s'applique avec uniformité, vous garde jolie pendant des heures!" —Kay Cockburn

Il existe une teinte de Poudre pour la Figure Cashmere Bouquet, harmonisée pour vous personnellement —une teinte appropriée à tous les teints, de celui d'une blonde au visage le plus angélique à celle d'une jolie rousse au charme piquant.

La Poudre pour la Figure Cashmere Bouquet, harmonisée personnellement, s'applique avec uniformité . . . elle aide à dissimuler les petites rides et les imperfections . . . elle adhère des heures de plus.

COPPER TAN—donne ce beau teint "ensoleillé : : :

Faites l'essai de la poudre pour la figure Copper Tan, la nouvelle teinte estivale dont le fond est vraiment rosé, pour garder votre teint bronzé, NON PAS JAUNÂTRE.

À l'instar des Étudiantes, Employez Cashmere Bouquet

LISEZ CETTE ANNONCE

GAGNEZ DE L'ARGENT!

Voici tout ce qu'il y a à faire: Lire cette annonce et répondre à la question suivante:

La Poudre à Dents Colgate purifie quoi—en vous nettoyant les dents?

Envoyez votre réponse à "LA POUDRE À DENTS COLGATE", Dept. 52 64, rue Natalie, Toronto 8, Ont. Chaque mois, les 20 premières solutions exactes tirées parmi toutes les réponses reçues gagnent chacune $10.00 comptant. Envoyez autant d'inscriptions que vous le voulez.

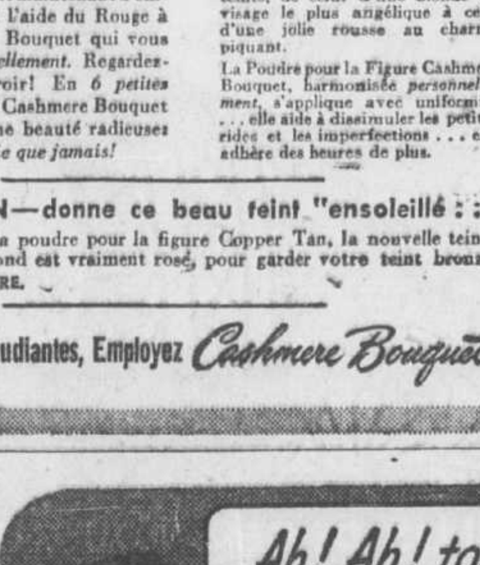

Ah! Ah! ton père, il a MAUVAISE HALEINE!

Dans 7 cas sur 10
COLGATE ENRAYE LA MAUVAISE HALEINE BUCCALE
—un obstacle à l'amour, à la popularité et au succès

Ne soyez pas du nombre des victimes de la MAUVAISE HALEINE. L'éviter est chose facile. Brossez-vous les dents, soir et matin, et avant chaque rendez-vous, avec la Poudre à Dents Colgate. N'oubliez pas que des épreuves scientifiques établissent que, dans 7 cas sur 10, la Poudre à Dents Colgate enraye rapidement la mauvaise haleine buccale.

25¢ 40¢

COLGATE
TOOTH POWDER

POUDRE À DENTS COLGATE
purifie votre haleine en vous nettoyant les dents!

GAGNANTS DU CONCOURS DE MAI 1947 DE LA POUDRE DENTIFRICE COLGATE

F. Crane, Margate, I.P.E.; C. Howatt, Charlottetown, I.P.E.; J.-H. Cody, Halifax, N.E.; Mlle J. Cameron, Merigomish, N.E.; Mme R.-L. Drury, Petitcodiac, N.B.; Mlle E. Graham, Hartland, N.B.; Mme L.-S. Ramsay, Verdun, P.Q.; Mlle P.-C. Scott, New-Carlisle, E., P.Q.; Mme F. Marshall, Edmonton, Alta; Mme P. Cardinal, Lacombe, Alta; Mme M. McLean, Cascade City, C.B.; J. Dobranski, Port Mann, C.B.; Mme MacPherson, Moose-Jaw, Sask.; D. McLennan, Lebret, Sask.; Mlle M. Liddle, Toronto, Ont.; G.-K. Bryce, Toronto, Ont.; Mme C. Liberty, North Bay, Ont.; A. Raymond, Niagara Falls, Ont.; Mme H. Johnson, Gimli, Man.; Mme C. Williams, Brandon, Man.

Fertilisez vos Plantes, quand vous les arrosez

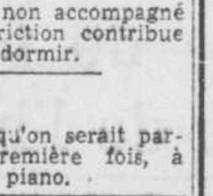

Un paquet de Fertabs de 25c, dissous dans de l'eau, fait 12½ gallons de la meilleure nourriture pour plantes que vous puissiez obtenir. Egalement bon pour fleurs et légumes.

FERTABS... Economique et facile d'employer.

Faites que vos plantes poussent plus vite. Que le feuillage soit plus touffu; les fleurs plus belles —les légumes plus savoureux. Arrosez les graines de semence avec de l'eau dans laquelle vous avez fait dissoudre ces fameuses "Pilules pour Plantes", ou mettez Fertabs le long des sillons. Fertabs contient de la Vitamine B1. Paquets de 15c, 25c, 50c et $1.00 chez les Fleuristes, les Marchands de Graines, dans les Pharmacies, les Quincailleries et les Grands Magasins. ECHANTILLO. GRATUIT sur demande. Ecrivez à FERTABS Limited 46 King St. W., Toronto. 46F

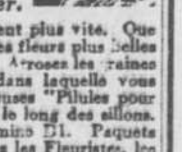

FERTABS

SOURDS
.: PARAVOX ..

Vous pouvez entendre sans appareil encombrant, bourdonnant, coûteux et souvent dangereux. Convainquez-vous... Voyez... Constatez. Celà ne vous oblige en rien.

Visitez ou téléphonez au spécialiste

GILBERT JOBIN

Suite 11, 3610 DUROCHER
Près de Prince Arthur, Ouest
LA. 5975 Montréal

BANFF-LAC LOUISE-CALIFORNIE-MEXIQUE

Voyez les Rocheuses, Vancouver, Seattle, le Pacifique, San Francisco, Los Angeles, Hollywood, San Diego, etc., sous la direction d'un guide expérimenté. Voyages de 16 jours, départs hebdomadaires. $275 et plus.

AVANT DE RESERVER, RENSEIGNEZ-VOUS

WAGONS-LITS PRIVES

TRAVELAIDE BUREAU

20 Mezzanine, Edifice Dominion Square — Montréal
1010, rue Ste-Catherine Ouest — Tél. PLateau 8077.

Cuisez du pain plus savoureux!

employez l'ACTIVE LEVURE FLEISCHMANN FRAÎCHE

PAS DE TEMPS PERDU, ni de pas inutiles! Pleine de vigueur, l'active Levure Fleischmann fraîche agit immédiatement. Elle donne un pain plus savoureux . . . plus rapidement! Vous pouvez être assurée chaque fois d'une mie fine et légère, d'une saveur exquise!

SI VOUS CUISEZ À LA MAISON, exigez toujours la Levure Fleischmann fraîche présentée sous l'étiquette jaune familière. De confiance—la préférée au Canada depuis plus de 70 ans.

LEVURE FLEISCHMANN'S YEAST
An all-purpose FRESH yeast
STANDARD BRANDS LIMITED

Toujours fraîche-chez votre épicier

NE JOUEZ PAS AVEC LA QUALITÉ

La Parisienne Eau de Javelle n'est en vente que dans les magasins qui méritent votre confiance. Exigez

LA PARISIENNE
EAU DE JAVELLE

LA PARISIENNE
EAU DE JAVELLE
PARISIAN

TOUJOURS de qualité uniforme et reconnue la meilleure depuis près de 50 ans.

FYON & FYON Limitée

Gouin-Dupuis

—Dans l'intimité, ce matin, à dix heures, en la chapelle Saint-Victor de l'église Notre-Dame de Grâce, fut célébré le mariage de Mlle Marielle Dupuis, fille du lieutenant-colonel Roger Dupuis, M.B.E., et de Mme Dupuis, de Notre-Dame de Grâce, avec M. Georges-C. Gouin, fils de Me G.-A. Gouin, C.R., et de Mme Gouin, de Trois-Rivières. La bénédiction nuptiale leur fut donnée par M. l'abbé Louis-Philippe Normand, de Trois-Rivières, oncle du marié. M. Paul Doyon touchait l'orgue et pendant la messe, Mlle Pauline Dupuis, tante de la mariée, exécuta le programme de chant. Des pivoines et des palmiers décoraient le sanctuaire. M. Gouin était le témoin de son fils. Accompagnée de son père, la mariée portait une robe à boléro de crêpe français marine et blanc, un chapeau de bakou blanc et des accessoires blancs; son bouquet était composé de roses Sweetheart et de bouvardias. Mme Dupuis, mère de la mariée, portait une robe de crêpe français gris perle, un chapeau de milan blanc, des accessoires blancs et une touffe de petits glaïeuls de la Picardie à l'épaule; Mme Gouin, mère du marié, portait une robe de romain bleu glacier, un chapeau de paille ivoire, des accessoires assortis, et un bouquet d'oeillets blancs. Après la cérémonie, une réception réunissait les membres des deux familles chez les parents de la mariée, avenue Monkland. Les salons et la table étaient alors décorés de pivoines et de glaïeuls. M. et Mme Gouin partirent ensuite pour l'Ontario. Pour voyager, Mme Gouin portait un costume de lainage mouette, un chapeau et des accessoires marine.

Mlle Louise Dugré, fille du Dr et de Mme Rodrigue Dugré, de Trois-Rivières, et M. Jean-Pierre Gauthier, fils de M. et de Mme J.-Antonio Gauthier, aussi de Trois-Rivières, dont le mariage aura lieu le 23 juillet, à dix heures, en la cathédrale de Trois-Rivières.

M. Rolland Ulrich et Mme Ulrich (Madeleine Rolland) dont le mariage fut béni dernièrement en la chapelle du Sacré-Coeur de l'église Notre-Dame, par M. Oscar Rolland, p.s.s., oncle et parrain de la mariée.

Mlle Gisèle Béland, fille de M. Léo Béland, décédé, et de Mme Béland, autrefois de Louiseville, et M. Armand Lemay, fils du capitaine et de Mme Donat Lemay, de Sorel, dont le mariage aura lieu, le 12 juillet, à 9 h., en l'église Saint-Pierre de Sorel.

Lasnier-Valentine

—A Saint-Viateur d'Outremont, ce matin, à dix heures, fut béni, par le R. P. François Lemire, c.s.v., le mariage de Mlle Geneviève Valentine, fille de M. et de Mme Paul-J. Valentine, avec M. Georges Lasnier, fils du Dr Henri Lasnier et de Mme Lasnier, décédée. Des pivoines blanches et des palmiers avaient été disposés dans l'église, à cette occasion. Pendant la messe, l'on entendit le "Panis Angelicus", l'"Ave Maria", de Gounod, ainsi que la Marche nuptiale, de Mendelsohn. M. Valentine accompagnait sa fille et le Dr Lasnier était le témoin de son fils. La mariée portait une robe de tulle blanc avec incrustations de satin, un voile de tulle illusion légèrement froncé sous des fleurs d'oranger et un bouquet colonial composé de gardénias aux nuances pastel. Mme Valentine, mère de la mariée, portait une robe de tissu maillé aigue marine, un chapeau de paille milanaise noire et de crin et une touffe de roses "American Beauty" à l'épaule. La petite bouquetière Ethel Cyr, nièce du marié, portait une robe de tulle rose, un bandeau de pois de senteur et un bouquet colonial. M. Henri Lasnier, frère du marié, et M. Paul Valentine, frère de la mariée, plaçaient les invités. Une réception à la Palestre Nationale eut lieu à l'issue de la cérémonie. Les salons et la table étaient alors décorés de pivoines blanches. M. et Mme Lasnier partirent ensuite pour Tadoussac. Pour voyager, Mme Lasnier portait une robe de toile blanche avec béret assorti et accessoires blancs. A leur retour, les mariés habiteront à Westmount. Parmi les invités venus de l'extérieur, on remarquait: le Dr et Mme Cyr, de Thetford-Mines, Mme Jacques Valentine, de Québec, M. et Mme Jacques Valentine, de Trois-Rivières, M. et Mme Eudore Lasnier, de Lévis, M. et Mme Piuze, de Thetford Mines, M. et Mme Paul Valentine, de Sorel, M. et Mme A.-A. Hunter, de Sainte-Anne de Bellevue, M. et Mme W.-A. McDonald, d'Halifax, M. et Mme R.-S. Ingram, de Toronto, M. et Mme Adhémar de Chaunac, de Niagara, Ont.

Poupart-Pion

—Ce matin, à neuf heures, en la chapelle Saint-Victor de l'église Notre-Dame de Grâce, décorée de fleurs d'été, avait lieu le mariage de Mlle Lucienne Pion, fille de M. Alfred Pion, décédé, et de Mme Pion, avec M. Maurice Poupart, fils du Dr J.-A. Poupart, décédé, et de Mme Poupart. La bénédiction nuptiale leur fut donnée par le R. P. Guy Poupart, p.m.e., cousin du marié. Accompagnée de son frère, M. Alfred Pion, la mariée portait une robe de dentelle suisse blanche, un chapeau de roses blanches et un bouquet de roses blanches et de stephanotis. Me Armand Poupart était le témoin de son frère. Après une réception au Victoria Hall où les salons étaient fleuris de pivoines, M. et Mme Poupart partirent pour New-York et Atlantic City. La mariée portait alors un costume bleu, un feutre de même nuance, des accessoires de python gris.

Le Dr et Mme Albert Sylvain (Marguerite Bonenfant), dont le mariage a été béni ces jours derniers à S.-Viateur d'Outremont.

M. Yvon Bélanger et Mme Bélanger (Marie-Marthe Faulkner), dont le mariage fut béni par le R. P. Jacques-Robert Tremblay, s.j., en l'église Saint-Nicolas d'Ahuntsic.

Savard-Boudreau

—A neuf heures, ce matin, en l'église Saint-Arsène, fut célébré le mariage de Mlle Rita Boudreau, fille de M. et de Mme Alphonse Boudreau, avec M. Henri Savard, fils de M. et de Mme Gonzague Savard. Le sanctuaire était alors décoré de fleurs de saison. La mariée, au bras de son père, portait une robe, style ancien, en satin nylon ivoire, dont la jupe formait traine et un voile de tulle illusion maintenu sous un halo de perles. Elle tenait un livre d'heures orné de roses blanches; son seul bijou consistait en un collier de perles, cadeau du marié. Mlle Jeannette Boudreau, soeur de la mariée, demoiselle d'honneur, portait une robe de taffetas bleu Elizabeth, un bandeau de dentelle et de ruban et un bouquet colonial. Mme Boudreau, mère de la mariée, portait une robe à jupe drapée en crêpe suisse gris perle, un grand chapeau de crin de fantaisie noir garni d'une large fleur française, des accessoires noirs et une touffe de rose-thé au corsage. Mme Savard, mère du marié, portait une robe rose crevette, un chapeau de dentelle romaine noire garni de gardénias et des roses de la Colombie à l'épaule. Après une réception chez les parents de la mariée où les salons étaient décorés de fleurs de saison, M. et Mme Savard partirent pour les Laurentides. La mariée portait alors un deux-pièces de lainage anglais gris pâle avec blouse en crêpe façonné blanc, un petit chapeau de dentelle blanche et des accessoires marine. A leur retour, les mariés demeureront à Winnipeg. Parmi les invités venus de l'extérieur on remarquait: M. et Mme Olivier-Guy D'Auray, de Québec, Mlle P. Boudreau, de Sainte-Martine, M. et Mme Henri Bergeron, de Mont-Murray, M. et Mme Victor Pednaud, de La Malbaie, M. et Mme Charles Boudreau, du Rhode-Island.

Parisien-Vincent

—Le mariage de Mlle Janine Vincent, fille de M. et de Mme Emilien Vincent, avec M. Fernand Parisien, fils de M. Hector Parisien, a été célébré, ce matin, à neuf heures, en l'église Saint-Viateur d'Outremont. La bénédiction nuptiale leur fut donnée par le R.P. Louis-Philippe Fafard, provincial des Clers Saint-Viateur. Pendant la messe, MM. Louis Bourdon et Gérald Duranleau ainsi que M. Robert Orsali, oncle de la mariée, exécutèrent le programme de chant. M. Fernand Graton touchait l'orgue. Une profusion de pivoines blanches et des massifs de verdure ornaient le choeur et la nef. M. Vincent accompagnait sa fille et M. Parisien était le témoin de son fils. La mariée portait une robe de souffle de soie neige avec empiècement et manches de dentelle, dont la jupe légèrement drapée ouvrait sur un fourreau de satin à plis français et formait courte traine, un voile de tulle illusion maintenu sous un halo de dentelle et de pois de senteur et un bouquet colonial composé de roses Sweetheart et de pois de senteur. Mme Vincent, mère de la mariée, portait un deux-pièces de crêpe marine, un chapeau de mohair de même ton et une touffe de roses Sweetheart à l'épaule. Une réception au Club Canadien suivit la cérémonie. Les salons et la table étaient décorés de pivoines de plusieurs tons. M. et Mme Parisien partirent ensuite, en automobile, pour New-York. La mariée portait alors un costume de gabardine noisette, un chapeau de paille naturelle garni de fleurs des champs, des accessoires de cuir rouge, des roses Sweetheart et des pois de senteur blancs à l'épaule. Parmi les invités venus de l'extérieur, on remarquait: M. et Mme Jules Vincent et M. et Mme Maurice Vincent, de Détroit, M. et Mme Bernard Vincent, M. et Mme André Vincent, M. et Mme Robert Orsali, M. et Mme Edmé Lagacé, de Beloeil, Mlle Jeanne Sauvé, de Valleyfield, ainsi que Mme Arthur Charest, Mlle Marielle Veilleux, Mlle Alice Beauce, M. et Mme Alfred Doucet, Mlles Cécile et Rolande Doucet, M. Gilles Courteau, M. et Mme Gérard Camirand, tous de Shawinigan Falls; M. Gaston Mercier, de Thetford Mines; M. et Mme Henri Ferron ainsi que M. Jacques-René de Cotret, de Trois-Rivières.

Caron-Lévesque

—Ce matin, à huit heures trente, en l'église du Sacré-Coeur de Jésus, fut célébré le mariage de Mlle Fleurette Lévesque, fille de M. et de Mme Nap. Lévesque, avec M. Albert Caron, fils de M. et de Mme Pierre Caron. La bénédiction nuptiale leur fut donnée par M. l'abbé J.-A. Aubin, aumônier des scouts. Pendant la messe, Mme D. Robert et M. L.-C. Boulanger exécutèrent le programme de chant. M. G. Manny touchait l'orgue. La mariée, accompagnée de son père, portait une robe de satin nacre avec empiècement de dentelle à l'encolure et dont la jupe formait légère traine, un voile de tulle illusion brodé retenu sous un halo de fleurs d'oranger et un livre d'heures orné de roses et de muguet. Mme Eugène Lespérance, soeur de la mariée, dame d'honneur, portait une robe cendre de rose, un chapeau vert limon, des accessoires du même ton et un bouquet colonial. Mlle Lucie Théberge, cousine du marié, et Mlle Pierrette Gervais étaient demoiselles d'honneur. Toutes deux portaient des robes de faille, l'une jonquille, l'autre azur, de petits chapeaux de tulle assorti à leur robe; elles tenaient des corbeilles de roses "American Beauty". M. Marcel Caron, frère du marié était le garçon d'honneur. MM. Roland Lesage, Raymond Mayer, Louis Tremblay, Marcel Bernard, Jacques Barrette plaçaient les invités. Mme Lévesque, mère de la mariée, portait une robe gris perle, un chapeau de bakou noir, des accessoires assortis et des roses à l'épaule. Mme Caron, mère du marié, portait une robe de tissu français cendre de rose, un chapeau et des accessoires noirs et des roses "American Beauty" au corsage. Après une réception chez les parents de la mariée où les salons étaient décorés de pivoines et de pois de senteur, M. et Mme Caron partirent pour le Lac Nominingue. La mariée portait, pour voyager, une robe beige, un manteau beige, un chapeau et des accessoires assortis et une touffe de roses "American Beauty" à l'épaule.

Mainville-Carrier

—Ce matin, à neuf heures, en l'église Saint-Jean de la Croix, décorée de fleurs d'été, a été béni, par le R.P. Lucien Leroux, c.s.v., le mariage de Mlle Lucile Carrier, fille de M. et de Mme Léonce Carrier, avec M. Lucien Mainville, fils de M. et de Mme Donat Mainville, de Clarence Creek, Ont. Pendant la messe, un programme de chant fut exécuté. M. Carrier accompagnait sa fille et M. Mainville était le témoin de son fils. La mariée portait une robe de nylon façonné blanc, un voile de tulle maintenu sous des fleurs d'oranger à la nuque et une gerbe de roses et d'oeillets. Après une réception chez M. et Mme Georges Fournier, à Montréal-Nord, M. et Mme Mainville partirent pour les Laurentides. Mme Mainville portait alors une robe en tissu maillé beige, des accessoires bruns et un manteau de lainage grège.

Fiançailles

—Récemment ont été bénies par M. l'abbé Chayer, les fiançailles de Mlle Thérèse Dionne, fille de Mme J.-F. Dionne, à M. Guy Francoeur, Ph. L., fils de M. Adrien Francoeur, Ph. L., et de Mme Francoeur.

Prochains mariages

—Le mariage de Mlle Louise Dugré, fille du Dr et de Mme Rodrigue Dugré, des Trois-Rivières, avec M. Jean-Pierre Gauthier, fils de M. et de Mme J-Antonio Gauthier, également des Trois-Rivières, aura lieu le 23 juillet, à dix heures, en la cathédrale des Trois-Rivières. Pas de faire-part.

—Le mariage de Mlle Liliane Boivin, fils de M. A.-F. Boivin, décédé, et de Mme Boivin, avec M. Marcel Lemaître-Auger, fils de M. et de Mme Armand Lemaître-Auger, sera célébré le samedi 12 juillet, à neuf heures, en l'église Saint-Louis-de-France. Après la cérémonie, il y aura réception au Victoria Hall.

—Le mariage de Mlle Réjane Beaudoin, fille de M. et de Mme Avila Beaudoin, avec M. Réal Lauzon, fils de M. et de Mme Wilfrid Lauzon, sera célébré le jeudi 10 juillet, à dix heures, en l'église de Saint-Lin des Laurentides, par M. l'abbé Rosario Forest, curé.

Le Gros-Tellier

—Samedi, le 14 juin, en l'église Saint-Jean de Matha, de Joliette avait lieu le mariage de Mlle Gisèle Tellier, fille de M. et de Mme Adélard Tellier, de Saint-Jean de Matha, avec M. René Le Gros, fils de M. et de Mme Hormidas Le Gros de Ville-Emard. La bénédiction nuptiale leur fut donnée par M. l'abbé D.-N. Le Gros, oncle du marié. M. Eugène Lessard exécuta le chant et Mlle Françoise Marci touchait l'orgue. Accompagnée de son père, la mariée portait une robe en chiffon rose à légère traine, un voile de tulle illusion avec bandeau de muguet et une cascade de roses blanches et de muguet. M. Le Gros était le témoin de son fils. A l'issue d'une réception, les nouveaux mariés partirent en voyage. La mariée portait alors un costume de lainage gris et des accessoires rouges.

Ligue de Sécurité projetée à Rimouski

Rimouski, 5. (D.N.C.) — M. Séraphin Morissette, conférencier au dernier dîner du club Richelieu a préconisé la formation d'une ligue de sécurité à Rimouski. Il en a exposé les avantages après avoir énuméré toutes les précautions à prendre pour éviter les accidents qui peuvent survenir, tant sur la route qu'au foyer ou à l'usine. Lors d'une prochaine séance, le Richelieu formera un comité qui étudiera la question.

Déplacements

—Mme Henri-S. Labelle et sa famille sont en villégiature à Notre-Dame du Portage pour la saison.

—Mlle Jacqueline Lallemand partira vers la mi-juillet pour une villégiature de quelques semaines à La Malbaie.

—Mlle May Reid est partie, ce matin, pour Saco, Maine, où elle fera une villégiature prolongée.

—M. Jean Michaud, après avoir visité la Hollande, la Belgique et la France, fait actuellement un séjour à Barcelone, Espagne.

—Mlles Marcelle Flamand et Antoinette Gingras passent quelques semaines à Carleton, Baie des Chaleurs.

—M. et Mme Albert Lallemand ainsi que M. et Mme D. Lafontaine feront une croisière au Saguenay en juillet et passeront quelques jours à La Malbaie, au Manoir Richelieu.

—M. et Mme Georges-H. Hainault font part du mariage de leur fille, Pierrette, avec M. Guy Hotte, fils de M. et de Mme Rosaire-H. Hotte. La bénédiction nuptiale leur sera donnée le 12 juillet à 9 h. 30, en l'église Notre-Dame du Foyer.

—M. et Mme Laval Goulet, d'Amos, passent quelque temps à Toronto et Détroit. Ils se rendront ensuite à Cincinnati.

—Mlles Jacqueline Beaudet et Jeanne Bergeron sont revenues d'une croisière au Saguenay.

—Mlle Aline Legris partira demain pour Kingston où elle sera l'invitée de Mlle Phyllis Glennie pendant quelque temps.

Galarneau-Huberdeau

—Le mariage de Mlle Gisèle Huberdeau, fille de M. et de Mme Adélard Huberdeau, avec M. Paul Galarneau, fils de M. Arthur Galarneau et de Mme Galarneau, décédée, a été célébré ce matin, dans l'intimité en l'église Saint-Louis de France. La bénédiction nuptiale leur fut donnée par M. l'abbé Joseph Paquin, cousin du marié. A l'issue de la cérémonie, il y eut réception chez les parents de la mariée. M. et Mme Galarneau partirent ensuite, en automobile, pour la Gaspésie.

Paquet-Angers

—En l'église Sainte-Philomène de Rosemont, décorée d'une profusion de pivoines et autres fleurs d'été, ce matin, à neuf heures, le R.P. G. Gendron, c.s.c., bénissait le mariage de Mlle Jacqueline Angers avec M. Paul-Emile Paquet. Pendant la messe, MM. Bailly, Martin et Piché ont exécuté le programme de chant; M. Clément Girard touchait l'orgue. M. A.-O. Bourdon accompagnait sa nièce et M. J.-L. Paquet était le témoin de son fils. La mariée portait une robe de nylon pastèque dont la jupe à double basque formait légère traine, un voile de tulle illusion maintenu sous un croissant de gardénias, une cascade de muguet et comme unique bijou, un collier de perles, cadeau du marié. MM. Yvon et Réal Paquet, frères du marié, plaçaient les invités. Mme Angers, mère de la mariée, portait une robe de crêpe français noir rehaussée de motifs de fleurs, un chapeau de dentelle maïs, des accessoires noirs et des roses American Beauty à l'épaule. Mme Paquet, mère du marié, portait une robe de crêpe français noir avec empiècement de dentelle de Bruges, un chapeau et des accessoires noirs et une touffe de roses Sweetheart au corsage. A l'issue d'une réception au Victoria Hall, où les salons étaient décorés d'une profusion de fleurs de saison, M. et Mme Paquet partirent pour Niagara et Buffalo. Pour voyager, la mariée portait un costume de lainage grège, un feutre et des accessoires rouge chinois. A leur retour, M. et Mme Paquet habiteront à Shawinigan-Falls. Parmi les invités venus du dehors, on remarquait: Mme E. Saint-Pierre et Mlle Marthe Saint-Pierre, de S.-Pie de Bagot; M. et Mme A.-O. Bourdon, Mlle Gisèle Bourdon et M. Gilles Bourdon, d'Ottawa; M. O.-Z. Paquet, Mlle Pauline Paquet, M. et Mlle Marguerite Mathieu, de Saint-Henri de Mascouche.

EXAMEN de la Vue
Correction de troubles musculaires
Prescriptions de verres
J.-A. Lanouette
OPTOMETRISTE
5000 ST-LAURENT
DO. 9736

Prix variant de $5.00 $6.00 $7.00 $8.00

Lido
RODOLPHE BLANCHET, prop.
1103, rue Ste-Catherine E.
coin Amherst — FA. 2200
1595A, ave Mont-Royal E.
Près Marquette — FR. 3400

Les plus belles fleurs télégraphiées partout
Mme C. M.
Labissonnière
ARTISTE-FLEURISTE
1024 EST, MONT-ROYAL
FR. 9191

NID D'AMOUR
Eva LABERGE, prop.
dessinatrice diplômée
HAUTE COUTURE
- Robes et Trousseaux de mariées
- Robes pour filles d'honneur et bouquetières.
- Robes de bal
- Chapeaux
- Sacs à main en cuir repoussé
- Ouvrage entièrement fait à la main.

Sur Rendez-vous Seulement
4701 rue Wellington Verdun YO. 8191

fourrures
MANTEAUX DE CASTOR
Les plus beaux manteaux de castor faits au Canada. Achetez le vôtre dès maintenant et profitez du grand choix du moment. .... depuis $995.
REID FOURRURES INC.
CH. 3181 1473, rue AMHERST

PARCOUREZ LE MONDE AVEC ATLAS • VIAJE A TRAVES DEL MUNDO CON ATLAS • TRAVEL THROUGHOUT THE WORLD WITH ATLAS

Pour vacances ou voyages de noces
DU 11 AU 14 JUILLET
OLD ORCHARD OGUNQUIT et YORK BEACH 45.00
DU 8 AU 11 AOUT
CHUTES NIAGARA 34.00
CROISIERE LAC ONTARIO
Voyages complets organisés avec guides
VOYAGES INDIVIDUELS: — Miami, 10 jours, $113.99 — Miami et Havane, 10 jours $167.70
GASPESIE, 9 jours $149.50 — Rocheuses, 12 jours, $236.20 — Mexique, 20 jours $237.69
écrivez ou téléphonez pour circulaires
ATLAS VOYAGE
3435 St-Denis HArbour 7883

LA PHOTO MODELE
J.-E. PELLETIER, prop.
1684 EST, STE-CATHERINE
FA. 3609
Photographie
VOTRE 8 x 10 blanc et noir sépia et couleur $1 chacune ou PHOTO 3 pour $2.50
Si vous désirez une reproduction fidèle de votre personnalité, venez nous voir au studio.
SPECIALITES:
★ Poses à domicile le jour et la nuit: photos des bébés, personnes âgées, groupes de familles.
★ BANQUETS, MARIAGES à l'église.
Le déplacement du photographe est gratuit
SATISFACTION GARANTIE SINON NOUS REPOSONS SANS FRAIS
HEURES D'AFFAIRES:
Sur semaine, 9 h. a.m. à 9 h. p.m.
le SAMEDI, 9 h. a.m. à 10 h. p.m.
DIMANCHE, 1 h. p.m. à 7 h. p.m.
ATTENTION SPECIALE AUX CLIENTS D'EN DEHORS DE LA VILLE.
LE PLUS GRAND STUDIO PROFESSIONNEL AU CANADA.
DEP'T D'AMATEURS—Nous vendons les rouleaux de films
Faites développer vos films GRATIS — 3¢ par photo seulement

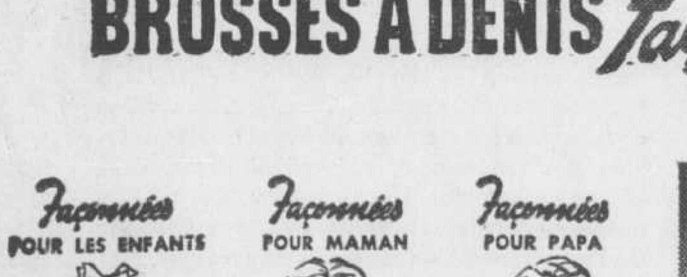

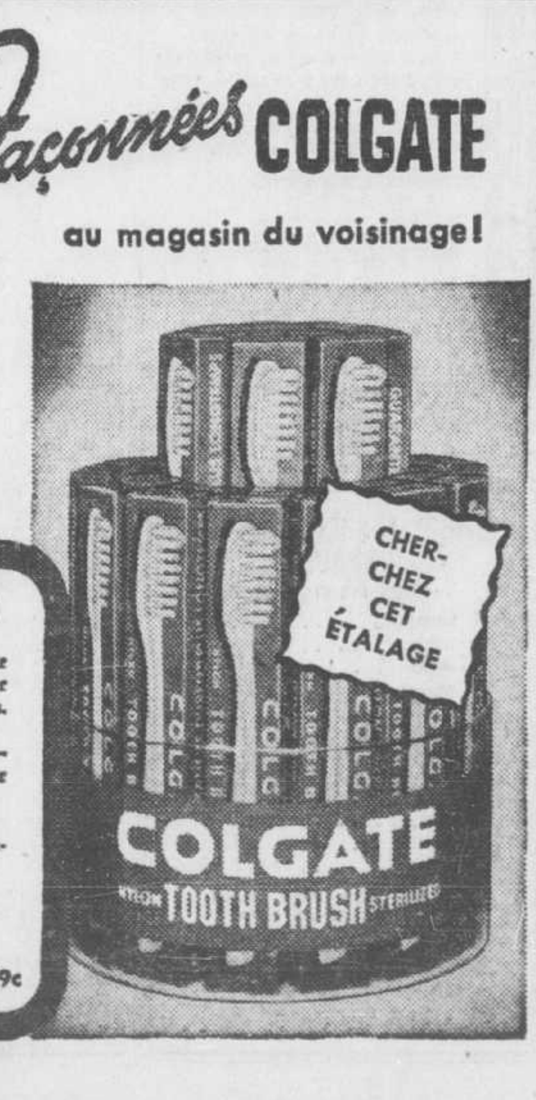

Voyez! BROSSES À DENTS Façonnées COLGATE
au magasin du voisinage!
Notez tous ces avantages Colgate:
Façonnées jusque dans les soies—trois formats,—pour s'adapter à toutes les bouches—pour nettoyer facilement les dents postérieurs du haut et du bas.
Façonnées pour polir sans attaquer l'émail délicat—pour masser délicatement les gencives, activer la circulation.
Façonnées en couleurs différentes pour éviter la confusion. Stérilisées pour protéger la santé.
Garanties par Colgate
Brosse pour adultes 35c Brosse pour enfants 19c

COLGATE'S HALO SHAMPOO

DANS 9 CAS SUR 10, HALO EMBELLIT LES CHEVEUX INSTANTANÉMENT
985 femmes—dans des épreuves à domicile—ont établi que Halo ne laisse pas de pellicule savonneuse
Mademoiselle M. Peterson, Régina:
"Mon Shampooing doit nettoyer parfaitement le cuir chevelu et les cheveux".
HALO EST LE SECRET!
"Halo est mon Shampooing! Halo m'a laissé les cheveux et le cuir chevelu parfaitement propres: pas une trace de poussière ou de pellicules. Halo a fait ressortir tous les reflets naturels de ma chevelure, qui, grâce à lui, est plus belle, plus éclatante!"
Mme Auclair, Montréal:
"Mon Shampooing doit être inoffensif pour mes cheveux blancs".
HALO EST LE SECRET!
"J'ai trouvé le Shampooing Halo tout à fait épatant! En un clin d'oeil Halo produit une mousse riche et odorante qui enlève toute trace de pellicule et de saleté. Dès mon premier essai du Shampooing Halo j'ai constaté que mes cheveux étaient beaucoup plus brillants, plus soyeux et plus faciles à placer."
Madame D. Lough, Ottawa:
"Mon Shampooing doit laisser mes cheveux faciles à peigner".
HALO EST LE SECRET!
"Le Shampooing Halo a tellement embelli ma chevelure! Grâce à Halo, mes cheveux sont faciles à placer et à peigner. J'ai été enchantée aussi de l'éclat radieux que Halo a donné à mes cheveux, et surtout de constater que mes cheveux restent beaux, beaucoup plus longtemps."
L'ÉPREUVE HALO À DOMICILE
985 femmes canadiennes—de tous les âges et types de chevelures—ont éprouvé Halo chez elles: Premièrement, elles notèrent ce qu'elles désiraient le plus d'un shampooing. Deuxièmement, elles se lavèrent la tête suivant les directions indiquées sur la boîte. Enfin, elles observèrent leurs cheveux attentivement pour voir si Halo répondait à leurs exigences: 9 femmes sur 10 rapportèrent: "HALO EST LE SECRET!".
Vous aussi, vous pouvez obtenir ces améliorations, de Halo, instantanément:
★ Cheveux plus doux, plus faciles à peigner.
★ Du lustre et des reflets.
★ Cheveux délicatement parfumés.
★ Pas de dépôt terne sur la chevelure pour cacher la beauté naturelle.
★ Cuir et cheveux nets; sans pellicule.
★ Aucun rinçage au citron ou au vinaigre n'est nécessaire.
★ Parfaitement sûr pour la chevelure grise, blanche, blanchie ou teinte à l'épreuve de l'eau.
SHAMPOOING HALO
15c 29c 49c 89c
Chevelure normale, huileuse ou sèche—Plus belle instantanément

LA PRESSE

EDITION QUOTIDIENNE est imprimée et publiée au No 7 Ouest, rue Saint-Jacques, Montréal, par La Compagnie de Publication de LA PRESSE, Limitée

P.-R. Du TREMBLAY,
Président et Gérant Général.

Toute correspondance doit être adressée comme suit: LA PRESSE Montréal P. Q. Tél. HArbour 1261—Le soir voir l'Almanach du Téléphone où se trouvent les numéros des divers services.

La Canadian Press est seule autorisée à faire emploi, pour réimpression, de toutes les dépêches attribuées à la Canadian Press, à l'Associated Press ou à l'agence Reuter, ainsi que de toutes les informations locales que la "Presse" publie. Tous droits de reproduction des dépêches particulières de la "Presse" sont également réservés.

"Autorisé comme envoi postal de la deuxième classe. Ministère des Postes, Ottawa."

"LA PRESSE", telle qu'établie par l'honorable Trefflé BERTHIAUME est une institution irrévocablement dévouée aux intérêts canadiens-français et catholiques, indépendante des partis politiques elle traite tout le monde avec justice protège les petits et les faibles contre les grands et les forts lutte pour le bien contre le mal, tient plus à éclairer qu'à gouverner, fait rayonner la vérité par son puissant service d'information, est le champion des réformes pouvant améliorer le sort des classes sociales.

FAC-SIMILE de la MÉDAILLE DÉCERNÉE à la "PRESSE" par l'ACADÉMIE FRANÇAISE le 23 JUILLET 1931 pour SERVICES RENDUS à la LANGUE FRANÇAISE
ARMANDVS IOAN·CARD·DE RICHELIEV

"... (une médaille) à un grand journal qui s'est "placé au premier rang de la presse d'Amérique, "la PRESSE de Montréal, qui fait un si large et si "sympathique accueil à tout ce qui vient de France "et à qui l'Académie adresse son plus cordial "salut" (Extrait du rapport de M. René Doumic sur les concours de l'année tel que lu par le secrétaire perpétuel à la séance publique annuelle de l'Académie Française tenue le 18 décembre 1931 selon le texte publié dans le "Temps" de Paris.)

MONTREAL, 5 JUILLET 1947

UNE REFONTE DEVENUE NECESSAIRE

Bien qu'il considère que c'est une "entreprise colossale", le ministre de la Justice du Canada, le très honorable J.-L. Ilsley, n'a pu s'empêcher d'admettre à la Chambre des Communes qu'une refonte générale de notre code criminel est devenue nécessaire, urgente. Parmi tant d'oeuvres utiles qu'aura accomplies l'administration King, celle-là tiendra une des principales places, à cause de sa relation étroite avec l'ordre public à travers le pays.

On ne l'ignore pas, les prescriptions du code criminel couvrent une multitude de cas, actes humains, responsabilités qui, par l'évolution du temps, ne se présentent plus aujourd'hui sous le même angle où les envisageaient les premiers législateurs. Le statut ne change pas mais les conditions d'existence, de travail, d'amusement changent avec les générations, les inventions, les découvertes de toutes sortes dont chacune exerce sa part d'influence sur la communauté.

Plusieurs points ont déjà été soulevés en Chambre qui mettent ce fait en lumière. Des peines ou châtiments qui s'accordaient avec les idées et les moeurs de la population canadienne au début répondent mal maintenant à la conception que nous nous faisons des actes qu'ils doivent punir. Même plusieurs catégories de crimes ou de délits n'existaient pas alors qui sont à notre époque fort importantes. Puis la loi se montre trop sévère dans nombre de circonstances et pas assez dans d'autres.

Des amendements périodiques ont pu dans une mesure appréciable atténuer les inconvénients d'une législation désuète en corrigeant des clauses de détail. Mais ces modifications isolées ont fini à la longue par créer de la confusion sans remédier d'ailleurs à toutes les déficiences. L'intérêt public exige que les autorités fédérales procèdent sans tarder davantage à un remaniement de fond en comble du code criminel. Le citoyen, astreint par une obligation stricte à l'observance de la loi, a certes droit de demander que l'Etat lui indique d'une façon claire et précise ce qu'il doit éviter.

M. Ilsley a promis la refonte pour un avenir prochain, encore que le travail ne puisse pas commencer cette année. N'importe, l'assurance officielle que le gouvernement s'y mettra bientôt ouvre une perspective intéressante dans un domaine où l'on ne semblait pas trop pressé d'agir.

POUR N'AVOIR PAS A RECOMMENCER

Le comité fédéral qui s'occupe depuis plusieurs semaines de recueillir les vues des employeurs et des ouvriers du Canada pour la préparation d'un code national du travail a fini la première partie de sa tâche, importante sans doute mais non pas la plus difficile.

Il peut arriver, en effet, qu'après avoir dépouillé et ordonné l'abondante documentation qui lui a été soumise par les corps publics, les associations patronales, les syndicats ouvriers et autres groupements, le comité soit porté à conclure qu'un tel code national n'est pas après tout désirable parce qu'inapplicable.

Le problème, on n'a pas tardé à le constater, n'est pas simplement affaire entre employeurs et employés; il soulève encore la question de l'autonomie des provinces. Tentera-t-on de soumettre l'ensemble des relations industrielles à une juridiction fédérale unique ou bien décidera-t-on d'établir un partage entre Ottawa et les provinces ? Le ministère du Travail aura à se prononcer et il est aisé de voir que la tâche ne sera pas aisée.

Quoi qu'il en soit, l'hon. Humphrey Mitchell et ses conseillers peuvent se rendre le témoignage de n'avoir rien épargné pour sonder l'opinion dans les milieux intéressés. Une chose saute aux yeux, c'est que, d'une façon ou de l'autre, le gouvernement doit prendre ses mesures afin de n'être pas toujours obligé de recommencer la même enquête. Mieux vaut dès lors obtenir le plus de lumière possible. C'est ce qu'on a fait.

Ici il convient de féliciter les représentants du patronat et des unions de l'empressement qu'ils ont montré à répondre à l'invitation du comité. Si le projet doit recevoir la sanction du Parlement, le mieux est qu'il se trouve à incorporer les recommandations sur lesquelles les parties sont tombées d'accord. Enfin il sera indispensable que la nouvelle loi marque un progrès réel et définitif sur celles qui existent déjà dans les statuts.

On n'aurait que faire d'une loi, d'un code, peu importe le nom qu'on leur donne, qui n'augmenterait pas les chances d'assurer une paix stable à notre monde travailleur.

LE CANADA ACCORDE SON CONCOURS

Le gouvernement canadien apportera sa coopération aux efforts que plusieurs pays sont disposés à faire pour alléger le sort de la foule considérable de personnes chassées de leurs foyers par la guerre et forcées maintenant par les circonstances à prolonger indéfiniment leur exil. Une vingtaine d'Etats se trouvent unis actuellement dans cette oeuvre d'assistance.

Pour coordonner leurs interventions en ce domaine on a créé une institution, l'Organisation internationale des réfugiés, qui sera nantie cette année d'un fonds de $155,000,000, fournis par ses membres. La contribution canadienne a été fixée à trois pour cent environ du total, soit cinq millions, a communiqué ces jours-ci le très hon. M. Saint-Laurent.

Pendant les deux années qui se sont écoulées depuis la fin des hostilités, ces personnes auraient pu être renvoyées dans leur patrie. Elles n'ont pas profité de l'aide offerte, pour diverses raisons; en bien des cas ces exilés ont redouté l'hostilité probable du gouvernement établi depuis quelque temps dans leur pays d'origine; cela vaut pour ceux qui viennent de régions où les communistes ont pris le pouvoir.

On n'a pas voulu rapatrier ces gens contre leur gré. D'autre part les territoires où ils ont trouvé asile pendant la guerre sont pour la plupart incapables de leur fournir le gîte et la nourriture. Il a fallu réunir le concours de plusieurs Etats pour soustraire ces malheureux à la misère qui leur était réservée, inévitablement, si aucune initiative de caractère international n'était prise en leur faveur.

C'est une oeuvre humanitaire à laquelle le Canada a désiré s'associer, de même qu'il a tenu à faire sa part pour fournir des aliments, des remèdes, des vêtements aux peuples les plus cruellement éprouvés par le dernier conflit militaire. Il a tout intérêt d'ailleurs à coopérer à toute action destinée à rétablir l'ordre dans le monde. Sa prospérité ne pourrait pas durer dans un univers troublé par de graves et persistants désordres.

UN DANGER EST ECARTE

Il suffira de cinq années de régime d'occupation pour assurer définitivement aux Alliés les bénéfices des mesures qu'ils ont jugé utile d'adopter afin de mettre le Japon hors d'état d'entreprendre une guerre de revanche. C'est l'opinion formulée récemment par le général MacArthur, le commandant suprême des forces armées maintenues depuis deux ans en territoire nippon.

Il a ajouté toutefois qu'il faudra exercer une surveillance sur le pays vaincu pendant toute une génération. On pourra se contenter de ce contrôle atténué, toutefois, pour empêcher la naissance de tout mouvement dangereux, toute tentative de réarmement, ouvertement ou clandestinement. Aucune tendance de révolte contre les vainqueurs n'a été relevée d'ailleurs dans le peuple jusqu'ici.

Le général a affirmé que le Japon ne pourrait probablement pas devenir de nouveau une puissance militaire vraiment inquiétante d'ici une centaine d'années. Cette nation a été profondément affaiblie par sa défaite. En outre elle n'a pas eu la possibilité de pousser assez vigoureusement son industrialisation pour se trouver capable de se relever promptement de sa situation actuelle et d'entreprendre la reconstitution de ses forces armées.

Sa production était tombée en 1945 à dix pour cent de ce qu'elle était avant la guerre. Elle a été haussée à trente-quatre pour cent présentement. Mais les Japonais ont dû compter sur l'aide des Etats-Unis pour obtenir les vivres indispensables et réorganiser leur vie économique. Celle-ci sera tenue par les vainqueurs à un niveau inférieur à celui qui avait été atteint immédiatement avant les hostilités.

Le Japon a causé aux Alliés beaucoup moins d'embarras que l'Allemagne, depuis sa défaite. Sa population s'est résignée docilement à la situation qui lui était faite. Mais les difficultés auxquelles on se heurte dans le cas du Reich viennent en bonne partie de l'attitude prise par la Russie, de son opposition pour ainsi dire systématique à la politique générale des trois autres pays participant avec elle au régime d'occupation.

Edification et scandale

Nous devons être les fidèles enfants de Dieu et de l'Eglise

par l'abbé HENRI JASMIN

professeur à la Faculté des lettres de l'Université de Montréal
(Ecrit spécialement pour la "PRESSE")

Ce qui attire les regards sur soi, on ne peut y être indifférent. Comme la vanité est toujours prête à faire des suggestions, elle n'aime pas à se taire. Les sacrifices qu'on impose à la vanité, elle les trouve toujours hors de propos. S'agit-il de se faire valoir, on n'est pas lent à se mettre à l'oeuvre. Facilement enclin à s'attribuer des qualités, on ne tarde pas à les mettre en lumière. Tout ce qui sert ses visées, on n'en veut pas perdre une parcelle. Tandis qu'on tend vers le succès, on se croit en état de barrer la route à tout échec. Tel se flatte de vaincre qui cède dès les premiers assauts. Parce qu'on veut vivre à sa guise, on se moque des protestations qu'on entend. Tant que l'égoïsme est son conseiller, on ne songe qu'à son avantage. Alors qu'on veut paraître supérieur, on n'écoute que sa prétendue sagesse. Les propositions qu'il fait, l'esprit étroit s'offusque qu'on les refuse. Avant de lui chercher noise, vois d'abord si ton voisin a entièrement raison. Quand la vérité est évidente, on n'a pas à lui faire grise mine. Même si une fâcheuse vérité crève les yeux, ne s'étudie-t-on pas à la nier? Qui ne souhaite que la vérité se réjouit qu'on la lui montre indéniable. Les intérêts mal calculés, on doit s'abstenir de les réclamer. Devant une probité reconnue, on ne s'obstine pas à faire de sournoises menaces. Grâce à un harmonieux voisinage, on soupire après l'occasion d'être secourable. C'est par des relations pacifiques qu'on démontre sa sociabilité.

Avec l'amour de tes semblables, on n'est jamais à court d'amabilités. Si tu t'appliques à aimer,les prévenances ne te seront pas laborieuses. Par sa constante bienveillance, on ne cesse de se faire porter sur la main. Avez-vous des droits à la serviabilité, vous ne les perdrez pas en vous gardant de les formuler. Objet de bons offices, on continue de les obtenir par une affectueuse gratitude. Bien qu'il soit possible de commander, il est plus modeste et plus habile de suggérer. Chaque fois qu'on ordonne avec bonté, la soumission est un plaisir.Dès qu'elle exprime un désir, la cordialité en voit la réalisation. Toute seule, la bonhomie rend l'hésitation empressée et agissante. A faire des mises en demeure on suscite opposition et résistance. Lorsqu'on procède avec douceur, le refus n'ose pas persister. Plus on s'associe à l'affabilité, plus on se gagne la complaisance. Qui recourt à la rudesse ne peut s'éviter l'aversion. Après des paroles déprimantes, on compte en vain sur le dévouement. Mieux vaut s'en tenir à encourager que de prendre le parti de semoncer. Savoir excuser, c'est se souvenir et se défier de ses propres faiblesses. Dans la mesure qu'on requiert plus de tolérance, on doit se montrer d'autant plus indulgent. Selon qu'on s'empresse à pardonner, on dispose les autres à ne pas s'offenser. Plutôt que de bouder, l'abnégation veille à maintenir la bonne humeur. D'un mot plaisant qu'on ne se refuse pas, on sait empêcher de cuisantes frictions.

A condition de respecter ses responsabilités, on s'impose de soutenir et d'édifier. Sans le sens des responsabilités, on préfère les instincts à la conscience. Soustraite à ses responsabilités, la conduite tient moins de l'homme que de l'animal. Quoi que dicte la conscience, les instincts entendent avoir le dernier mot. Sous l'impulsion de l'étourderie, on se hâte de secouer le joug de la conscience. Quoique la conscience fasse des reproches, on se réclame d'une liberté à sa façon. En face du scandale à donner, on se rit de qui est résolu de s'en préserver. Pendant qu'on personnifie la tentation, on est prêt à toutes les turpitudes. Désormais insensible à la vergogne, on fait parade d'effronterie. En spectacle à la convoitise, on supprime les distances à la luxure. Aux prises avec le dévergondage, on ne met pas de limites à l'indécence. Afin de justifier une élégance corruptrice, on se donne tous les prétextes. Pour provocateur que soit son accoutrement, on ne craint pas d'en braver la désapprobation. Quelque séductrices que soient ses attitudes, on se plaît à en faire étalage. Encore que l'impudeur n'offre aucune gêne, on fait semblant de ne pas la servir. A l'occasion d'exercices favorables à la santé du corps, on gaspille à coeur joie celle de l'âme. Surtout dans la belle saison, pour beaucoup d'entre vous, jeunes filles, en dépit de vos airs d'innocence conservée, la séduction est votre hantise. A l'approche de malsaines sollicitations, une décence défaillante et moribonde est impuissante à opposer une résistance quelconque. Qui se fait un jeu de la licence trouve plaisir à la propager. Exploiteur de la volupté, le commerce éhonté fomente l'immodestie. Malgré qu'elles dépravent la société, l'esprit mercantile vante sans scrupule les modes qu'invente un amour effréné du lucre.

* * *

De nouveau et avec insistance, l'Eglise nous rappelle, à l'épitre du sixième dimanche après la Pentecôte, le souvenir de la résurrection du Sauveur et de son triomphe sur la mort et sur le péché, afin que "nous nous regardions nous-mêmes comme morts au péché et comme vivants pour Dieu en Jésus-Christ", car nous devons rester persuadés que, notre baptême en Jésus-Christ nous ayant tirés de la mort du péché et ressuscités à la vie de la grâce, nous avons à "marcher dans une vie nouvelle", dans une vie de vertu et d'édification, et non dans une vie de scandale et de perversion.

* * *

Demeurons les fidèles enfants de Dieu et de l'Eglise tels que le baptême nous a faits afin que par nos efforts à pratiquer les vertus chrétiennes Dieu puisse nous considérer comme ses temples de prédilection où il lui plaise d'habiter en permanence.

Détournons-nous, au prix de tous les sacrifices, des multiples sentiers du vice où s'étalent la séduction et la corruption sans retenue et sans honte.

Décidons-nous de façon irrévocable à donner et à suivre coûte que coûte le bon exemple au milieu d'un monde qui se raille de la suprême destinée humaine et qui, de gaîté de coeur, sème le scandale sous toutes ses formes afin de rendre plus attrayant le chemin de la perdition.

Abbé Henri Jasmin

LETTRE DE QUEBEC

"Dieu sauve le Roi"

(Service spécial à la PRESSE)

QUEBEC, 5. — Il y a quelques années un député de la Chambre des Communes posa à la Chambre une question assez intéressante concernant notre hymne national "O Canada". Il parait que les troupes canadiennes n'étaient pas obligées de se tenir au garde-à-vous pendant qu'on jouait ou chantait "O Canada". On avait annoncé alors qu'une enquête allait se faire sur cette question. On n'a tout de même jamais appris le résultat de l'enquête, si elle a été faite.

Cet incident nous en rappelle d'autres, provoqués par les hymnes nationaux, entre autres le "God Save the King" qui ne fut pas toujours accepté de gaieté de coeur par les Canadiens français. On sait qu'il n'y a aucune obligation pour nous de chanter le "Dieu sauve le Roi". Il n'en fut pas de même de l'obligation de nommer le roi dans les prières rituelles de l'Eglise; ce qui fut toute une affaire.

Sous le régime français, les curés, aux offices paroissiaux, priaient et faisaient prier leurs paroissiens pour le roi et la reine. Le changement de domination mit nombre de curés dans l'embarras. Allait-on continuer de prier pour un hérétique? La plupart s'abstinrent de nommer l'ancien souverain; d'autres continuèrent à prier pour lui en le nommant.

Ce fut à la mort de George III que la difficulté fut tranchée. Le gouverneur Murray ordonna à Mgr Briand, alors vicaire général, de prescrire des prières publiques pour le roi et la future reine. Le grand vicaire Briand obtempéra. Dans un mandement en date du 14 février 1762, il disait aux curés canadiens: "A la messe, à l'endroit du Canon où l'on prie pour le Roi, on ajoutera "Georgio". Dans les saluts, à l'Oraison pour le Roi, on suivra la même règle également qu'à la bénédiction du cierge pascal, le Samedi Saint. L'annonce qui est marquée dans le Rituel sera changée en celle qui suit: "Nous vous prions aussi, mon Dieu, pour George, notre Roi très débonnaire, Charlotte, notre Reine très débonnaire, Son Altesse la princière douairière de Galles et toute la famille Royale".

Lorsqu'un peu plus tard, la reine Charlotte accoucha d'un fils, M. le grand vicaire Briand ordonna aux curés de le mentionner dans les prières publiques, en sa qualité de Prince de Galles, tout de suite après la Reine, sa mère.

Mais ces changements ne se firent pas sans récriminations. Plusieurs curés refusèrent de nommer dans leur église des hérétiques et le Vicaire Général prit la peine de leur écrire pour expliquer qu'il n'était pas défendu de nommer dans les prières publiques les hérétiques "non dénoncés". Il les priait en même temps d'expliquer à leurs paroissiens en quel sens ils devaient prier pour ceux qui sont hors de l'Eglise.

Peu à peu, les esprits se calmèrent et l'on sait avec quelle ardeur on prie aujourd'hui pour le roi et toute la famille royale. Une fois évêque, Mgr Briand eut plus d'autorité et, ainsi que le raconte quelque part M. P. G. Roy, "il ne tarda pas à gouverner l'Eglise de Québec non pas avec une main de fer, comme on l'a écrit quelquefois, mais avec un jugement et un succès qui firent comprendre aux curés qu'ils pouvaient se fier à lui sans crainte".

SAINTE-FOY

Le SOURIRE de la VIE

AU BORD DE LA MER

—L'eau est-elle bonne?

—Bien, cela dépend des goûts. Moi, je la trouve un peu trop salée, ici.

* * *

ROSSERIE MONDAINE

Dans un salon, une dame atrocement maigre annonce son départ.

—Mon médecin m'a recommandé des "eaux", minaude-t-elle.

Quelqu'un murmure à mi-voix:

—Il aurait mieux fait de lui ordonner de la "graisse".

* * *

A MINUIT

On prenait le thé l'autre soir chez une comédienne les plus en vogue. L'aiguille de la pendule marquait minuit. La maîtresse de maison se lève et dit en souriant:

—Mes chers amis, il y a trente-huit ans aujourd'hui que je suis au monde.

Alors une excellente amie de faire à mi-voix:

—C'est vrai, ma chère, mais il y a aujourd'hui aussi dix ans que tu as oublié de remonter la pendule.

* * *

UN COMBLE

Un voyageur arrive dans un hôtel, dine et puis monte dans sa chambre.

—Faudra-t-il réveiller Monsieur? demande le garçon.

—Inutile, j'ai besoin de repos.

Pourtant, le lendemain, à sept heures, on frappe à sa porte.

—Qui est là?

—Il est sept heures.

—Je m'en fi... Laissez-moi tranquille.

Le soir, au moment de partir, il demande sa note, l'examine et lit ces mots: "Avoir réveillé Monsieur par erreur, un franc.

VOUS SOUVIENT-IL?

La "Presse' écrivait, le 7 juillet 1907, il y aura 40 ans lundi :

Le "Rapid King", le nouveau navire de la Compagnie Richelieu et Ontario, a fait son premier voyage régulier, hier.

Le Grand Tronc projette de faire de sa voie dans Saint-Henri et dans Sainte-Cunégonde un chemin de fer élevé.

La ville de Sherbrooke vient d'inaugurer l'installation d'un nouveau service postal de livraison de lettres à domicile.

On lisait dans la "Presse", le 7 juillet 1917, il y aura 30 ans lundi :

Le projet de conscription est approuvé en seconde lecture par la Chambre des Communes. L'amendement de sir Wilfrid Laurier touchant le referendum, est défait par un vote de 111 à 62

Le gouvernement provincial projette la construction d'une Ecole Technique, à Trois-Rivières.

Dans une lettre pastorale le cardinal Mercier dénonce énergiquement les crimes commis par les Allemands en Belgique.

La "Presse" relatait, le 7 juillet 1927, il y aura 20 ans lundi :

Charles Levine qui accompagne Clarence Chamberlin dans sa randonnée New York-Allemagne, a l'intention de retourner à New York par la voie aérienne.

Le professeur Jollivet, de France, prétend avoir obtenu 20 milligrammes d'or d'un mélange d'autres métaux.

La Chambre des députés de France a donné un vote de confiance au gouvernement, hier soir, dans l'affaire Daudet.

La "Presse" écrivait, le 7 juillet 1937, il y aura 10 ans lundi :

Les autorités britanniques ont ordonné à des unités militaires de se tenir prêtes à servir en Palestine.

La "Pravda" annonce aujourd'hui que le directeur général des usines métallurgiques des Soviets, M. Kanner, a été destitué comme "ennemi public".

Le gouvernement Chautemps a préparé, hier soir, des décrets pour remplir les coffres du Trésor de 10 milliards de francs (environ $386,500,000).

LA SANTÉ pour TOUS

Pour une meilleure chevelure

Si l'on veut avoir de beaux cheveux, il y a deux choses importantes à observer: une diète appropriée et un bon shampooing. Des traitements locaux au cuir chevelu sont aussi d'un garnd avantage.

Pour le shampooing, il faut employer de l'eau distillée lorsque c'est possible. Il faut aussi se laver les cheveux régulièrement. S'ils ont une tendance à être huileux, il faut les laver une fois par semaine. S'ils sont secs, il faut leur donner un shampooing toutes les deux semaines. Mouillez les cheveux complètement puis savonnez-les comme il faut. Frottez le cuir chevelu avec le bout de vos doigts. Répétez cette opération jusqu'à ce que les cheveux soient nets puis rincez-les avec de l'eau claire.

Il faut aussi que vous employiez des aliments susceptibles de faire pousser les cheveux en abondance. Les meilleurs sont les salades crues de légumes, les légumes cuits non-féculents et les fruits.

Ces aliments contiennent en grandes quantités les substances minérales qui servent à former les nouveaux cheveux. Parmi ceux-ci, il faut mentionner: les asperges, la laitue, les concombres, les pelures de fruits et les fraises. En brossant ses cheveux tous les jours, on leur donnera plus de lustre et d'éclat. On assurera ainsi une meilleure circulation du sang dans la racine des cheveux et une meilleure distribution de l'huile.

Lorsque les cheveux deviennent trop huileux, cela signifie que vous consommez trop d'aliments gras ou huileux. Mangez donc des légumes en plus grandes quantités. De fréquents shampooings corrigeront cette tendance.

Si vos cheveux sont trop secs, des shampooings à l'huile chaude apporteront souvent de bons résultats.

La machine à bas la plus rapide au monde:

Récemment, à Leicester (Angleterre), on a fait la démonstration d'une machine qui fabrique 32 paires de bas entièrement formés en 35 minutes. Les fabricants de cette machine prétendent que ce rythme d'environ une paire à la minute n'est égalé par aucune autre machine à bas au monde. Connue sous le nom de Bentley-Cotton, cette machine est aussi, prétend-on, la plus perfectionnée et la mieux conçue pour les fins auxquelles on la destine. Longue de 60 pieds et actionnée par un seul homme, elle est entièrement automatique. Le bas qu'elle produit (de soie, de nylon ou de rayonne) est tricotté sans arrêt de la bordure à l'orteil. On élimine autant que possible les opérations manuelles: le tournage de la bordure, le choix des chariots et le changement de la matière employée, tout se fait automatiquement.

Nettoyage.

Une chaine ne peut pas être plus forte que le plus faible de ses anneaux. De même, les précautions sanitaires prises dans une localité, pour le bien de tous, sont à la merci du moins scrupuleux des citoyens. Les chefs des services d'hygiène nous engagent tous à observer les règles de l'hygiène et de la porpreté. Ils nous demandent de veiller à la propreté des salles de toilette dans les restaurants, à bord des trains, dans les bureaux et dans les usines, pour éviter la propagation des infections. La règle d'or s'applique dans tous les locaux que nous devons partager avec d'autres.

Ceux qui ont quelque teinture de science font les entendus, troublent le monde et jugent de tout plus mal que les autres. (PASCAL).

Besoin peu compris en notre pays

La détresse britannique serait mieux soulagée si elle était plus connue.

(Communication de l'Institut canadien de l'opinion publique. Tous droits réservés.)

Le sujet des colis de vivres du Canada en Grande-Bretagne a inspiré plus d'une "tribune libre", certains se plaignant de ce que les Canadiens n'envoient pas assez de colis tandis que d'autres critiquent la façon dont on traite les colis envoyés.

Pour le principal groupe de Canadiens (dont l'opinion a été soupesée au moyen de méthodes scientifiques d'échantillonnage), ces envois augmenteraient si plus de gens comprenaient le besoin réel de ces secours pour la Grande-Bretagne. Mais un nombre presque aussi important de citoyens est d'avis que les tarifs postaux sont trop élevés.

Les enquêteurs de l'Institut ont adressé à des Canadiens représentatifs, d'âge électoral, la question suivante:

"Parmi les raisons suivantes, laquelle, à votre avis, empêche surtout les gens du Canada d'envoyer en Angleterre autant de colis qu'ils pourraient en envoyer?"

Gradation des raisons

Si l'on donnait à l'interviewé à choisir entre quatre raisons pour expliquer cette situation, cette personne restait libre d'avancer d'autres raisons à son gré.

Voici donc les principales raisons suivant l'opinion des Canadiens:

Le public ne se représente pas la gravité de la situation ..	27%
Le tarif postal est trop élevé	23
On manque encore de beaucoup de choses ici	21
On ne sait pas où les envoyer	7
Autres raisons	11
Indécis	15

On arrive à un total supérieur à 100 parce que des gens ont cité plus d'une raison. Il est à remarquer que le manque d'adresses où expédier des colis est un facteur plutôt négligeable.

La cherté de la vie

Parmi les autres raisons avancées par des Canadiens dans le groupe des 11%, il y a le fait que le coût de la vie est si élevé au Canada que plusieurs ne peuvent se permettre d'envoyer des colis de vivres en Grande-Bretagne, que les colis expédiés n'atteignent pas leur destination ou mettent trop de temps à y parvenir ou encore que les Canadiens sont moins directement intéressés depuis que les troupes canadiennes sont rentrées dans leur pays.

L'idée que le peuple canadien ne se représente pas assez vivement le besoin de nourriture au Royaume-Uni est entretenue surtout par les votants de descendance anglaise. Cette théorie n'est pas partagée cependant par les votants d'origine française qui ont mentionné surtout la médiocrité des approvisionnements actuels au Canada.

Pour la formation d'une élite forte

Notre race est entourée en Amérique d'éléments dont elle diffère beaucoup. Ces éléments, forts et nombreux, aux intérêts souvent opposés aux nôtres, témoignent presque toujours à notre endroit d'indifférence sinon d'hostilité. Ils détiennent le gros de la fortune, la plupart des grandes institutions, une large part du pouvoir, et de l'influence. Pour n'être pas submergés, pour progresser malgré les obstacles, nous avons besoin d'une élite éclairée, aux principes moraux excellents, d'une élite au courant des grands problèmes contemporains et des solutions à y apporter.

La faculté des sciences sociales, économiques et politiques ne prétend pas former à elle seule de tels chefs. Mais fondée par l'Université de Montréal, pour l'aider par un collaboration intime à préparer une élite, elle s'efforce de fournir à celle-ci les connaissances qui lui sont nécessaires.

Les cours reprendront comme d'habitude en septembre prochain. Aux directeurs de maisons d'enseignement, aux chefs d'industries, l'élite déjà existante, de l'aider dans le recrutement des élèves parmi ceux que des connaissances déjà acquises, le goût du travail, désignent pour compléter leur culture de telle sorte qu'ils brillent plus tard au premier rang, dans notre province et dans le Canada tout entier. Aux jeunes gens, soucieux de parfaire leurs connaissances et de s'outiller pour les luttes de demain, de se diriger vers cette faculté, à leurs parents de leur donner les moyens de s'y inscrire.

Pour tout renseignement, s'adresser au doyen de la faculté, M. Edouard Montpetit, ou à la secrétaire, Mlle Germaine Cornez, 2900, boul. du Mont-Royal, Montréal.

La contestation d'une élection municipale

Rimouski, 5, (D.N.C.) — Une action en contestation d'élection vient d'être inscrite au greffe de la Cour du magistrat par Mes Chassé, Simard et P.-E. Gagnon, au nom de M. J.-Roland Gagnon, marchand de Cap-Chat, contre M. Louis Landry, industriel, élu par une majorité de 13 voix aux élections municipales du 19 mai dernier.

Dans sa requête, M. Gagnon allègue qu'un grand nombre d'électeurs non qualifiés ont exercé le droit de suffrage, en dépit des protestations du requérant. La cause s'instruira sous peu en Cour du magistrat.

Pèlerinage acadien au Cap, dimanche

Trois-Rivières, 5, (D.N.C.) — De 2,000 à 2,500 Acadiens sont attendus demain au petit sanctuaire marial du Cap. Ce grand pèlerinage des diocésains d'Edmundston, N.-B., sera dirigé par S. Exc. Mgr Marie-Antoine Roy, O.F.M. Deux trains du Pacifique canadien seront utilisés pour le transport de ces pèlerins. Il se peut qu'il y en ait un troisième.

Dimanche matin, à 10 h. 30, Mgr Roy célébrera une messe pontificale en plein air à laquelle 15,000 congressistes jocistes assisteront, en même temps que les pèlerins.

YEUX EXAMINES — VERRES AJUSTES
BRUNO QUESNEL
OPTOMETRISTE ENREGISTRE
Pratiquant chez
PEOPLES CREDIT JEWELLERS LIMITED
1015 RUE STE-CATHERINE OUEST
Salon d'optique fermé le mercredi, 12 h. 30
Pour appointements, téléphonez MA. 7071

LA FAMEUSE PLUME
ROLLIT RETRACTABLE
$2.45

- Pas de capuchon à placer
- Pas d'encre à s'occuper
- Pas de coulage
- L'encre sèche en écrivant
- Peut faire 6 copies au carbone
- Fini plastique avec clip en métal

La ROLLIT RETRACTABLE est simple d'opération MODERNE et VITE

Pressez et tournez: la bille est sortie.
Tournez: elle entrera "AUTOMATIQUEMENT"
Vaut 5 fois son prix.
Ecrit jusqu'à trois ans sans remplir
ARGENT REMIS si non satisfait dans 3 jours.
GROS et DETAIL
RUSO IMPORTING,
46½, St-Joseph, P. Québec

TARIF D'ABONNEMENT
CANADA
(HORS MONTREAL)

1 semaine	.20
1 mois	.75
3 mois	$1.75
6 mois	$3.00
12 mois	$6.00

ETATS-UNIS
(EDITION CANADIENNE)

1 mois	.85
3 mois	$2.25
6 mois	$4.25
12 mois	$7.50

☞ *Dans votre intérêt, toujours faire remise par lettre recommandée, par mandat de poste ou mandat d'express. Si vous faites remise par chèque, faites-le payable au pair à Montréal.*

LA "PRESSE"

— *Pour livraison immédiate* —

- REFROIDISSEURS D'EAU ELECTRIQUES
- Cabinets à crème glacée
- Comptoirs d'étalage réfrigérants
- Chambres frigorifiques

Réfrigération commerciale complète

REFRIGERATION DISTRIBUTORS LIMITED
CA. 5791 — 1045 OUEST, AVE LAURIER

Dites-moi . . .
comment assurer l'avenir de mes enfants

Le père qui aime beaucoup ses enfants ne laissera pas au hasard le soin de leur avenir. Il les protégera pendant leur enfance, les entourera de sollicitude à leur adolescence et leur fournira l'occasion de réussir dans la vie à l'aide d'une assurance bien choisie.

Vous ne pouvez pas vous tromper si vous confiez au représentant de la Mutual Life du Canada le soin de vous aider à faire un choix judicieux depuis 77 ans la Mutual Life procure de l'*assurance-vie à coût de revient minimum* pour répondre aux besoins et responsabilités de personnes de tout âge et de toute position sociale.

Il n'est pas trop tôt, et n'attendez pas qu'il soit trop tard pour obtenir la police qui assurera une carrière avantageuse à vos enfants. Pourquoi ne prendriez-vous pas rendez-vous, aujourd'hui même, avec l'agent de la Mutual Life de votre voisinage? Permettez-lui de vous exposer les avantages spéciaux de l'assurance-vie mutuelle à coût modique.

THE MUTUAL LIFE OF CANADA
SIÈGE SOCIAL
WATERLOO, ONT.

IMMEUBLE MUTUAL LIFE DU CANADA,
627 ouest, rue Dorchester, Montréal, P.Q.
Gérants de succursales:
Frank ROBINSON, C.L.U. — S.-Alex. ACRES — G.-W. KNIGHT
Autres succursales dans la province de Québec:
71, rue St-Pierre, Québec; 6 nord, rue Wellington, Sherbrooke; 34, immeuble Banque Canadienne de Commerce, Trois-Rivières; 137, 2ième Avenue, Noranda.

Le programme du congrès des bonnes routes

Toutes les questions traitées porteront sur l'amélioration des routes.

L'amélioration des routes sera le principal sujet de discussion au 28e congrès annuel de l'Association canadienne des bonnes routes qui aura lieu à l'hôtel Algonquin, à S.-André-sur-Mer, Nouveau-Brunswick, les 8, 9 et 10 septembre prochain. Le programme préliminaire, qui vient d'être rendu public, indique que les ministres de la voirie de chaque province y assisteront en compagnie de leurs sous-ministres et ingénieurs, de même que plusieurs spécialistes en construction routière des Etats-Unis.

L'hon. W.-S. Anderson, président de l'association et ministre des travaux publics de la province du Nouveau-Brunswick, présidera la séance d'ouverture. L'hon. D.-Lawrence MacLaren, lieutenant-gouverneur de la province, et l'hon. J.-B. McNair, premier ministre, souhaiteront la bienvenue aux délégués, ainsi que S. H. le maire H.-B. Hachey, de S.-André-sur-Mer. Le congrès proprement dit s'ouvrira ensuite par des allocutions prononcées par l'hon. W.-A. Fallow, ministre des travaux publics de l'Alberta, et M. H.-E. Sargent, commissaire et ingénieur en chef de la voirie de l'Etat du Vermont.

Conférenciers de marque

Les conférenciers au programme, aux séances du 8 septembre, seront MM. A.-W. Johnson, ingénieur du Highway Research Board, de Washington, qui parlera du problème de la gelée sur les routes; E.-H. Gohier, ingénieur en chef du ministère de la voirie de Québec, qui traitera des derniers développements dans la construction des rounutes secondaires; C.-E. Campeau, ingénieur du plan directeur au service d'urbanisme de la ville de Montréal, qui donnera une conférence illustrée sur l'amélioration de la circulation urbaine. Deux autres causeries seront prononcées par MM. Burton-W. Marsh, de l'American Automobile Association, et deGaspé Beaubien, C.B.E., président du Royal Automobile Club of Canada.

Le lendemain, l'hon. Charles-H. Sells, surintendant des travaux publics de l'Etat de New-York, à Albany, parlera de l'avenir de l'industrie routière, tandis que M. Harold-F. Clemmer, président du comité conjoint du Highway Research Board et de l'American Road Builders' Asociation, traitera du développement de la machinerie utilisée dans les travaux de voirie.

M. H.-C. Anderson, ingénieur en chef du ministère des travaux publics de la Colombie-Britannique, dirigera la discusion qui s'ensuivra.

Les conférenciers aux séances du 10 septembre seront l'hon. J.-T. Douglas, ministre de la voirie et du transport de la Saskatchewan; M. D.-W. Griffiths, directeur de l'Office du tourisme de Nouveau-Brunswick, et M. Charles - M. Upham, ingénieur-directeur de l'American Road Builders' Association, de Washington.

Les sujets traités durant les deux séances concerneront le développement des systèmes de voirie dans les provinces canadiennes, l'application des règlements de la circulation et la prévention des accidents, les projets de voirie à longue échéance, les aspects économiques d utransport par autobus et camion, de même que des questions techniques.

L'assemblée générale annuelle de l'asociation canadienne des bonnes routes aura lieu à la fin de l'après-midi du 10 septembre, puis le congrès se terminar par le dîner annuel. Le conférencier invité sera l'hon. J.-B. McNair, premier ministre du Nouveau-Brunswick.

Précieux témoignages qui ont été rendus à l'université d'Ottawa

Le R.P. Arcade Guindon, O.M.I., directeur des anciens de l'université d'Ottawa, nous adresse le communiqué suivant:

Ottawa, 5. — Par le nombre très imposant de représentants diplomatiques, de personnalités civiles et de dignitaires ecclésiastiques qu'il réunit dans la capitale canadienne, le récent Congrès Marial restera un événement religieux d'un caractère décidément international. Son Eminence le cardinal Pierre Gerlier, dans le discours qu'il prononça au banquet de la Saint-Jean-Baptiste à l'Université, le déclarait à S. E. Mgr A. Vachon: "Ce congrès a écrit une page inoubliable non seulement dans les annales religieuses du Canada, mais dans les pages religieuses du monde entier. On ne pourra plus désormais parler de fêtes en l'honneur de Marie n'importe où au monde, sans avoir sur les lèvres le nom d'Ottawa".

Et si ces démonstrations grandioses demeurent avant tout comme un témoignage irréfutable de la beauté, de la grandeur, de l'unité et de la catholicité de l'Eglise, elles auront jeté sur Ottawa et sur notre pays tout entier un lustre unique.

L'Université d'Ottawa aussi aura eu sa part de l'éclat de ses grandes fêtes. Elle a aussi cette heureuse circonstance pour conférer des grades honorifiques à S. Em. le cardinal James McGuigan, Légat papal, et à plusieurs personnages distingués. Toutes ces cérémonies furent solennelles et valurent à l'Alma Mater la présence de visiteurs de très haute dignité dont six cardinaux, un grand nombre d'archevêques et d'évêques, de représentants diplomatiques et de délégués de quelque trente pays différents, privilège dont peu d'universités peuvent se flatter. Que je rappelle tout d'abord ces paroles de Sa Sainteté le Pape Pie XII dans son allocution au Congrès Marial: "... et comment ne pas donner, en cette mémorable circonstance, une mention spéciale aux dignes fils du grand évêque de Mazenod dont le nom d'Oblats de Marie Immaculée est à lui seul tout un programme, dont l'activité déployée à Ottawa même, dans cette magnifique université déjà célèbre, reçoit en ce jour la plus encourageante récompense".

De S. Em. le cardinal McGuigan: "L'Université d'Ottawa a été la première Université d'Amérique à se mettre au ton élevé du Mandement apostolique "Deus Scientiarum Dominus", qui magnifie, en les mettant sur un plan supérieur, les études théologiques canoniques, philosophiques et toutes les sciences en rapport avec l'humanisme chrétien".

Du Très honorable Louis Saint-Laurent, secrétaire d'Etat aux Affaires Extérieures: "L'Université d'Ottawa a grandi avec la capitale fédérale et, située au carrefour des deux grandes nationalités qui composent la nation canadienne et au centre politique du pays, elle a peu à peu élargi son rayonnement d'un océan à l'autre ... Les qualités d'âme et d'esprit qui ont inspiré la fondation de cette institution et assuré ses rapides progrès, nous les retrouvons aujourd'hui chez les membres de cette grande famille missionnaire... ainsi que chez les anciens élèves de cette université qui, partout au pays, ont fait leur marque et imposé le respect de leur Alma Mater".

M. le chanoine Joseph Cardijn, fondateur de la J.O.C. mondiale: "C'est la première Université au monde à reconnaître officiellement le mouvement de la J.O.C."

Témoignages éloquents que les Anciens aimeront relire et qui préparent bien le centenaire de leur Alma Mater, l'an prochain.

Adoration nocturne

Convocation pour 8 h. p.m., mercredi prochain en la chapelle des Soeurs Marie Réparatrice, rue Mont-Royal, ouest.

Dr Maurice FERRON
450 est, Boul. St-Joseph
HArbour 6838
SPECIALISTE
MALADIES DE LA PEAU
ACNE (boutons) ECZEMA — PSORIASIS
URTICAIRE — VARICES — ULCERES
HEMORROIDES
Avec ou sans opération

C. MARTIN JR.

35 ANS D'EXPERIENCE A VOTRE SERVICE

Pour ceux ou celles qui souffrent d'une hernie, difformité ou infirmité, nous avons l'appareil qu'il leur faut. Venez à notre STUDIO MODERNE.

Spécialité: Bandages herniaires. Appareils pour difformités. Bas élastiques, ceintures abdominales. Chaises pour malades. Membres artificiels fabriqués dans nos ateliers.

Prix modérés.

C. Martin Jr
4338 ST-DENIS
près Marie-Anne
Tél.: MA. 9041

ANNONCE

DIMINUEZ LE DOSAGE DE LAXATIFS DE CETTE MANIÈRE

Voyez Comme Vous Pouvez Etre Régulier Chaque Matin

Essayez de prendre les Pilules Carter de cette façon: Commencez avec trois, à la même heure tous les matins. Quand vous allez régulièrement chaque matin, diminuez, prenez deux pilules. Après quelques jours, essayez une pilule.

Puis essayez de prendre les Pilules Carter *tous les deux jours*. Vous pouvez peut-être même continuer à aller régulièrement sans laxatif.

Les Pilules Carter sont si petites qu'il est possible de diminuer la dose — de trois à une — selon les besoins de votre propre organisme. Sans colique. Sans désappointement.

Les Pilules Carter nettoient l'appareil digestif non pas à demi mais complètement. Elles sont doublement efficaces parce qu'elles se composent de deux herbes végétales spécialement préparées pour une action complète.

Des milliers de gens peuvent diminuer le dosage de laxatifs suivant cette méthode Carter. Exigez les véritables Pilules Carter dans toutes les pharmacies — 35¢, 70¢, $1.00. Commencez la méthode Carter de dose graduée ce soir et demain sautez du lit **frais et dispos**.

... COUP DE SOLEIL PIQÛRES D'INSECTES et HERBE A PUCES

Les brûlures, piqûres et l'herbe à puces sont souvent la ruine de la plus joyeuse vacance ... l'Olympene est un soulagement sûr et rapide — tenez-en toujours une bouteille à la main.

Elle est, en plus, très efficace pour les entorses, foulures, muscles endoloris et les pieds fatigués.

D'usage journalier dans des milliers de demeures canadiennes.

Achetez de l'Olympene aujourd'hui — il vous en faudra peut-être demain.

EN VENTE CHEZ TOUS LES PHARMACIENS

OLYMPENE
LE LINIMENT ANTISEPTIQUE

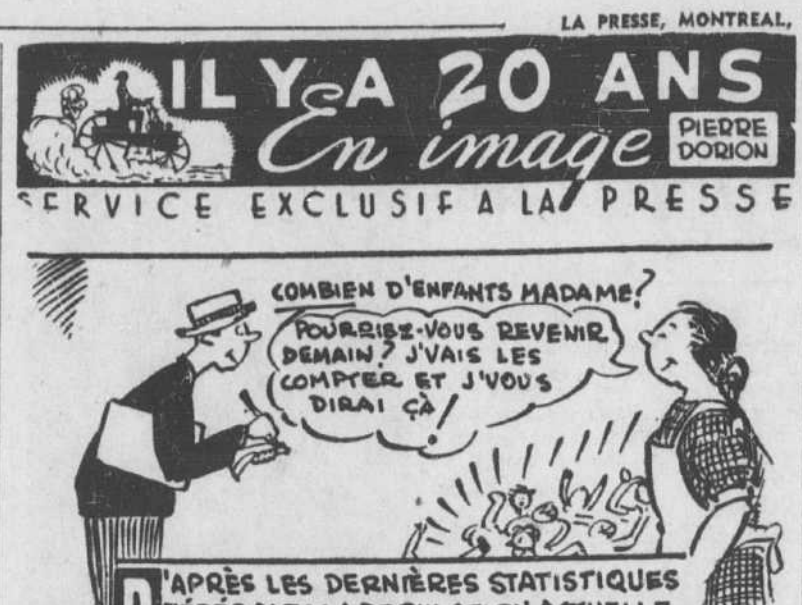
IL Y A 20 ANS
En image
PIERRE DORION
SERVICE EXCLUSIF A LA PRESSE
COMBIEN D'ENFANTS MADAME?
POURRIEZ-VOUS REVENIR DEMAIN? J'VAIS LES COMPTER ET J'VOUS DIRAI ÇA!
D'APRÈS LES DERNIÈRES STATISTIQUES FÉDÉRALES, LA POPULATION ACTUELLE DU CANADA EST de 9,389.300 ÂMES.

Coin des ENFANTS

JASETTE HEBDOMADAIRE

A côté d'une visite

Mes chers enfants,

Un à côté de ma chronique de samedi dernier au sujet du congrès marial d'Ottawa: une fillette me demande si j'ai visité l'exposition des missions et réclame mon appréciation sur les différents kiosques. Sans me donner le temps de répondre, elle me confie que le plus beau, le plus vivant selon elle était celui des SS. des SS. Noms de Jésus et Marie. Elle me décrit ce pavillon avec ses mannequins en cire qui donnent en raccourci les étapes de la religieuse de cette communauté, le programme des études et les uniformes des graduées dans les villes du Canada et des Etats-Unis où cet ordre a des maisons. Ce kiosque m'a frappée et m'a impressionnée. J'en ai admiré d'autres cependant, ceux des SS. Grises de la Croix, de la congrégation de Notre-Dame, des SS. de Sainte-Croix, des SS. de la Providence, etc.

Cette histoire en tableaux, figures de nos communautés enseignantes de femmes était très intéressante. Elle nous illustrait l'oeuvre magnifique accomplie par nos religieuses en Amérique du Nord. En regardant ces scènes variées, je me disais que tout cela ne s'était pas fait en un jour et qu'il a fallu vivre une vie de sacrifices, de dévouement et de travail pour en arriver au magnifique résultat d'aujourd'hui. Garçonnets et fillettes que j'ai rencontrés durant cette visite encore sous le charme de ce qu'ils venaient de voir, ne finissaient pas de poser des questions auprès des religieuses commises à ces kiosques. Je crois que ce pèlerinage a créé une atmosphère excellente parmi les jeunes. Les garçons pouvaient à leur tour, assister à l'effort accompli dans les missions et l'éducation par les Jésuites, les Dominicains, les Frères des Ecoles chrétiennes, ceux de l'Instruction chrétienne, des FF. Maristes, des Servites de Marie, des PP. de Sainte-Croix, etc. Ils en ressentirent beaucoup de bien. Durant vos vacances, et comme corollaire à Ottawa, je vous prie instamment de vous rendre rue Sherbrooke ouest, en face de l'université McGill et de visiter l'exposition des PP. Jésuites. Ceux et celles qui ont accepté mon invitation m'ont remerciée de leur avoir indiqué ce centre d'attraction qui est un des plus beaux coins et un des plus instructifs de la métropole.

Grand Maman

Roi des billes

BEN SKLAR, 12 ans, de Pittsburgh, est le nouveau champion des Etats-Unis aux billes (marbres). Il s'est classé bon premier au cours d'un tournoi national. Il a défait son plus proche adversaire par cinq parties sur un total de neuf.

Le voyage compliqué

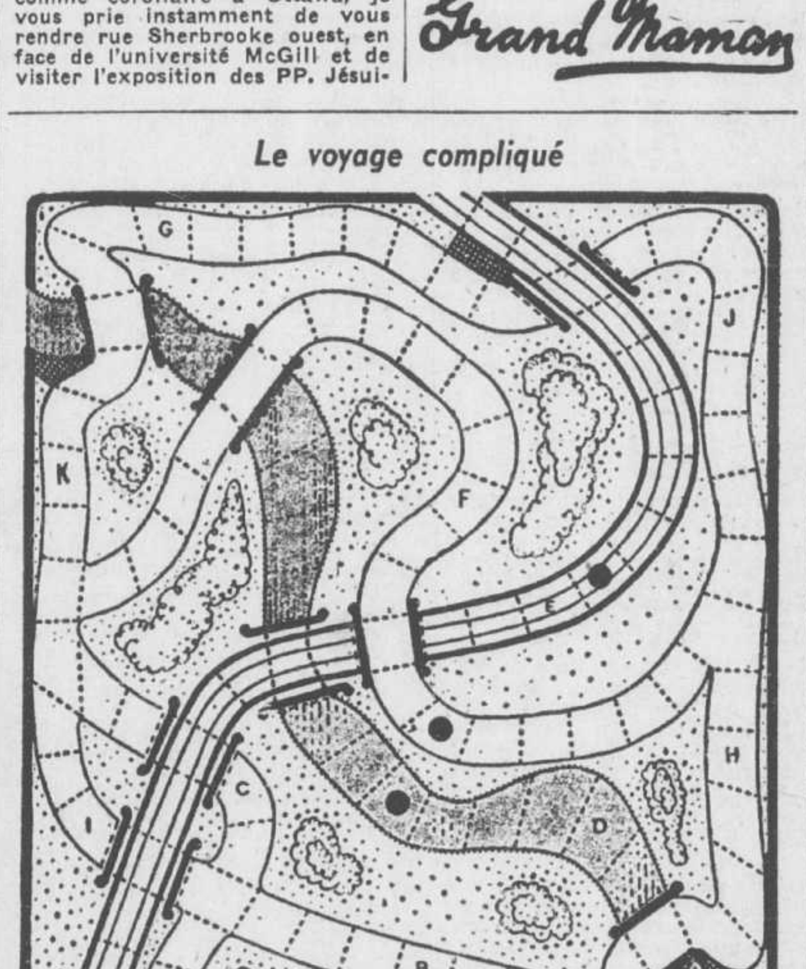

Le parcours de ce jeu comprend les longueurs de routes A, B, C, F, G, H, I, J, K, la voie ferrée E, la rivière D. La voie, ayant 4 traits, et les routes passent sur la rivière qui est grise; les routes passent sur ou sous la voie. Les surfaces quadrillées sont à la fois débarcadère et embarcadère. Elles font communiquer des cases de genre différent. Elles permettent le passage — cela à la volonté du joueur — d'un genre de voie de communication à un autre, de la ligne à la route, de la route à la rivière et inversement. On passe ainsi d'une case touchant à l'embarcadère-débarcadère à une autre case y touchant également. Il faut, pour gagner, parcourir au moins une fois toutes les cases du parcours total, et avoir fini le premier. Il y a 1, 2, 3 ou 4 joueurs ayant chacun un pion d'une couleur particulière. On avance d'autant de cases qu'un dé annonce de points, et l'on commence par la case de rivière se trouvant en bas et à droite du dessin. On change, avons-nous dit, si l'on veut, aux embarcadères, mais il faut, pour cela, arriver devant eux à la fin d'un coup. On tourne où l'on veut aux croisements des routes. Il y a des accidents aux cases marquées par un rond noir. Celui de la ligne de chemin de fer est un déraillement mortel: on a perdu. Celui de la route est un capotage qui laisse le voyageur cinq fois sans jouer; dans la rivière, "on boit un coup"; c'est une demi-noyade; on reste 10 fois sans jouer. Mais il faut, pour cela, se trouver sur ces cases à la fin d'un coup. Lorsque tous les joueurs sont immobilisés, c'est le premier arrêté qui repart le premier. Chaque joueur inscrit au fur et à mesure, en l'indiquant par sa lettre, le tronçon de voie qu'il a parcouru.

La vie religieuse

Les offices de l'Eglise

Le dimanche 6 juillet

VIe dimanche après la Pentecôte. (Vert). Semi-double. Messe: Dominus fortitudo..., 2e oraison de l'Octave des Saints Apôtres Pierre et Paul (du 6 juillet), 3e oraison M.: m. (Dans le dioc., de Joliette, 3e oraison de l'Octave de la Dédicace, 4e oraison M.: m.); préface de la Trinité; dernier Evangile de l'Octave des Saints Apôtres Pierre et Paul; Compulit Jesus... (du 6 juillet).

Les prières des Quarante-heures auront lieu: lundi, le 7 juillet à Saint-André; mercredi, le 9 juillet Srs de Marie-Réparatrice (rue Mt-Royal); vendredi, le 11 juillet, Srs de Notre-Dame du Bon-Conseil; dimanche, le 13 juillet, Oka.

Fêtes organisées à Saint-Benoit-du-Lac

Sherbrooke, 5. — D. N. C. — De grandes fêtes auront lieu le 11 et 13 du courant à S.-Benoit-du-Lac, à l'occasion du 14e centenaire de la mort de saint Benoit, fondateur des Bénédictins. La journée de vendredi le 11 sera celle du clergé et celle du dimanche 13 sera consacrée aux laïcs.

Le 11, Son Exc. Mgr Desranleau, évêque de Sherbrooke, ami et bienfaiteur insigne du monastère, présidera à la bénédiction de la tour de Saint-Benoit, une chapelle commémorative du 14e centenaire, dont la construction, commencée en avril dernier, sera terminée pour le 11.

Cette chapelle, construite dans le style de Dom Bellot, sous la surveillance de l'un de ses élèves, Dom Claude Côté, est sise à quelque cent pieds du monastère, à l'entrée de la barrière sur un rocher qui domine la propriété.

Une messe pontificale sera célébrée à 11 h. 30 par Son Exc. Mgr Desranleau et la cérémonie de la bénédiction aura lieu à 3 h. 30 de l'après-midi.

Bien que cette première journée soit consacrée au clergé surtout, le public sera admis à la cérémonie de la bénédiction de la tour, au cours de laquelle Son Excellence prononcera le panégyrique de saint Benoit.

La journée des laïcs, dimanche le 13, commencera par une grand'messe à laquelle officiera le T.R. P. Dom Mercure, prieur du monastère, à 11 heures (heure avancée). Cette cérémonie aura lieu en plein air.

A une heure, un déjeuner-buffet sera servi sous les arbres dans le parc et, à 3 h. 30, il y aura une cérémonie à la tour de S.-Benoit, avec sermon par le R.P. Dom Anselme Mathys. Le sermon sera suivi de la vénération de la relique de Saint-Benoit.

A 4 heures, la troupe des Compagnons de S.-Laurent interprétera "Rencontre de saint Benoit et de sa soeur sainte Scholastique" une pièce de Henri Ghéon.

25 ans de sacerdoce de M. le curé Matteau

Trois-Rivières, 5 (D. N. C.)—Les paroissiens de S.-Paulin ont célébré avec éclat le 25e anniversaire de sacerdoce de leur curé, M. l'abbé Hervé Matteau. Les fêtes ont débuté par une grand'messe célébrée par le héros et se sont terminées le soir, dans la salle du couvent par un impressionnant hommage au père spirituel de la paroisse. Le midi, un grand banquet avait été servi. M. le curé avait alors reçu les voeux de M. le chanoine Donat Baril, V. F., curé de Louiseville; des députés provincial et fédéral, de ses confrères de classe et d'un représentant de sa famille.

A la grand'messe, M. le curé était assisté de son neveu, M. l'abbé Jacques Matteau, et de M. l'abbé Lucien Leblanc, enfant de la paroisse. Le sermon de circonstance fut prononcé par M. l'abbé Benoit Gagnon, autre enfant de la paroisse.

Le banquet fut servi dans la salle du couvent. Il avait été préparé par les Soeurs de l'Assomption. Après le dîner, de brèves allocutions furent prononcées par le notaire Adélard Bellemare, maître de cérémonie; M. le chanoine Donat Baril, V. F.; M. le Dr Aldéric Parenteau, député aux Communes; M. l'abbé Donat Picotte; M. Germain Caron, député à l'Assemblée législative; M. l'abbé Jacques Matteau et par le héros du jour.

Inexactitudes sur le complot

Paris, 5. (A.F.P.) — Un communiqué du ministère de l'Intérieur remis hier soir à la presse française souligne que, depuis le début de l'enquête sur "le plan bleu" et les premières arrestations de nombreuses inexactitudes ont été commises et, parfois même, les propos, prêtés à certains fonctionnaires de la sûreté nationale, incompétents à fournir des informations, ont été déformés ou mal interprétés. Ainsi, des journalistes ont attribué à M. Vidal, directeur des renseignements généraux de la Sureté nationale, des propos qu'il n'a jamais tenus. En conséquence, le ministre de l'Intérieur rappelle que seul son cabinet est en mesure de renseigner la presse, qui sera régulièrement tenue au courant des progrès de l'enquête par des communiqués.

Le "Centre marial canadien"

Le "Centre marial canadien", sis à Nicolet, est un service international d'information et de propagande mariales. C'est un centre marial qui n'appartient à aucune communauté en particulier, mais qui doit sa fondation à des religieux et à des laïcs de différents milieux. Il n'a pas d'autre but que les véritables intérêts de la Vierge Marie. Le Centre marial canadien sera donc heureux de collaborer pleinement avec l'épiscopat, avec les communautés religieuses de partout, avec les groupements divers du laïcat universel. En un mot, tous doivent s'intéresser vivement aux réalisations mariales de tous les milieux. Tous ont pu le constater: la publication du grand magazine marial "MARIE" a démontré à tous l'universalité du Centre marial canadien. Déjà, une collaboration internationale nous est assurée. Nous voulons amener toutes les âmes à la connaissance et à l'amour de Marie. Le Centre marial canadien s'est donc donné pour but de susciter des réalisations mariales de plus en plus belles, partout, de faire aimer Marie de plus en plus. Le Centre marial canadien est donc l'affaire de tous les véritables amants de la Vierge, de ceux qui veulent en tout promouvoir les intérêts de la Mère de Dieu et des hommes. Il faut tout oser pour que la Vierge règne! (Communiqué).

Partie de cartes

Une partie de cartes organisée par les Pères Trinitaires dans le but de venir en aide à leur noviciat, aura lieu jeudi prochain, le 10 juillet, à Ville-Emard, angle des rues Allard et Aragon (tram Notre-Dame 36).

C'est également au cours de cette soirée que l'on communiquera les noms des gagnants de la souscription lancée tout récemment pour les mêmes oeuvres.

Un congrès en France

Nantes, 5. (AFP) — Mercredi soir avait lieu en la cathédrale de Nantes la cérémonie d'ouverture du congrès eucharistique national en présence de six prélats, de plusieurs centaines de prêtres et de milliers de fidèles venus de toute la France.

S. Exc. Mgr Villepelet, évêque de Nantes, a souhaité la bienvenue aux congressistes qui ont entendu ensuite l'allocution de S. Exc. Mgr Le Couelic, évêque de Troyes, président du comité national du congrès eucharistique.

Mgr Baillard, achevêque de Tours, a présidé à une grande journée d'enfants qui, au nombre de 40,000, ont assisté à une messe célébrée en plein air sur le Champ de Mars, puis à une représentation de jeu scénique: "La France eucharistique".

Un don du cardinal au collège de Gravelbourg

Québec, 5, (D. N. C.). — Le cabinet provincial, sur la recommandation des hon. Maurice Duplessis et Onésime Gagnon, a passé un arrêté ministériel pour exempter des droits sur les successions une police d'assurance prise par le regretté cardinal Villeneuve et dont le bénéficiaire est le collège de Gravelbourg. Lorsqu'il était évêque de Gravelbourg, le futur prince de l'Eglise s'était intéressé de façon toute particulière au collège de sa ville épiscopale. Les finances de l'institution étaient loin d'être brillantes et le jeune évêque avait multiplié les moyens d'améliorer la situation, n'hésitant pas à apporter lui-même une généreuse contribution. A son tour, le gouvernement provincial a voulu donner une nouvelle preuve de l'intérêt qu'il porte à la cause de l'éducation et manifester sa sympathie à nos frères de l'Ouest, en exemptant la police d'assurance des droits sur les successions.

25e anniversaire à S.-Marc, Shawinigan

Shawinigan. — D. N. C. — Ces jours derniers, de belles manifestations ont eu lieu pour célébrer le 25e anniversaire de l'arrivée des Soeurs Grises de la Croix à S.-Marc. Il y eut d'abord un thé dans l'après-midi; le soir, soirée d'hommages à la salle de l'académie. La soirée était sous la présidence de la R.M. Alice de Marie. Une allocution fut prononcée par M. le curé Anselme Trudel, de la paroisse S.-Marc. Une courte allocution fut prononcée par Mme Monique Allard, présidente de l'amicale.

Il y eut messe spéciale à 11 heures à l'église S.-Marc. La messe fut célébrée par l'abbé Grégoire Leblanc, ancien vicaire à S.-Marc. Le sermon fut prononcé par l'abbé Jean-Albert Bordeleau, professeur de philosophie au séminaire des Trois-Rivières.

Un banquet fut ensuite servi à la salle du collège du Sacré-Coeur, présidé par Mme Allard.

On remarquait le maire François Roy, M. Gédéon Désaulniers, président de la Commission scolaire, de l'échevin Albert Blais et M. Wilfrid Vincent, commissaire d'écoles, le R.F. Désiré-Marie, directeur de l'école du Sacré-Coeur.

Mme Allard a fait les souhaits de bienvenue et a dit que ces fêtes avaient été organisées pour rendre hommage aux RR. SS. Grises et en reconnaissance des bienfaits reçus d'elles. M. Gédéon Désaulniers a présenté la santé de la communauté, le maire François Roy a présenté la santé de la ville. Les deux orateurs ont vanté la belle oeuvre accomplie par les religieuses dans notre ville et les ont remerciées chaleureusement. La Mère Alice de Marie, représentant la supérieure générale, a présenté la santé de l'amicale et a dit le rôle important des amicales.

Un concert a été donné le lendemain au parc S.-Marc par la fanfare de l'Union musicale. Le matin, il y eut une messe de requiem célébrée pour le repos de l'âme des religieuses de la communauté et des anciennes élèves décédées.

Retraites fermées féminines

Trois-Rivières, 5.)D.N.C.) — Les prochaines retraites fermées féminines à Marie-Réparatrice, 865, rue Saint-Charles, à Trois-Rivières, auront lieu aux dates suivantes: du 6 au 9 jjuillet, pour les jeunes filles, par le R.P. Conrad Brunet, M.S.C.; du 10 au 13 juillet, retraite de préparation au mariage, par le R.P. Conrad Brunet, M.C.; du 10 au 13 juillet, retraite de préparation au mariage, par le R.P. Conrad Brunet, M.C.; du 31 juillet au 3 août, pour les dames par le R.P. Ambroise Rodrigue, O.P.; du 7 au 12 août, pour les institutrices, pour le choix d'un état de vie, prêchée pour le R.P. Ambroise Rodrigue, O.P.

Missionnaire de retour

Chicoutimi, 5, (D.N.C.) — Le R. P. Alphonse Tremblay, rédemptoriste, missionnaire en Indochine française, est de retour dans sa famille à Saint-Jérôme, après une absence de douze ans. Il est le fils de M. Onésime Tremblay et le frère de M. l'abbé Victor Tremblay, président de la Société historique du Saguenay, et du R. P. Laurent Tremblay, O.M.I. Le R. P. Alphonse Tremblay revient d'un voyage à Rome où il était délégué de sa communauté au chapitre général. Il retournera en Indochine, en septembre, après avoir visité toutes les maisons réremptoristes du Canada.

PAPIER-ORPHELIN Enr.
RECUEILLE
Vieux journaux, Revues, Livres. Aussi Vieux Matelas, Bourrures (pads) Couvertes, Vieux linge, Guenilles, Chaussures, Articles de caoutchouc, Etc.
CA. 0324

ANNONCE

Toux asthmatique facilement enrayée

Si vous respirez difficilement, toussez, êtes asthmatique et ne dormez pas bien à cause de crises asthmatiques ou bronchiales, vous devriez essayer **Mendaco**. La première dose de **Mendaco** fait effet dans le sang en 30 minutes, aidant la nature à amollir et à écarter le mucus épais et gluant qui fait tousser, respirer difficilement et étrangle. Cette action détergente ouvre la voie des tubes bronchiaux, assurant ainsi une respiration plus facile, un sommeil plus réparateur, un regain de vitalité et vous permet de commencer à jouir de la vie. Vous pouvez faire l'essai de **Mendaco** sans qu'il vous en coûte et sans obligation s'il ne vous donne entière satisfaction, parce que s'il ne vous donne pas le soulagement attendu, on vous remboursera au retour du paquet vide. Demandez **Mendaco** chez votre pharmacien dès aujourd'hui!

Première messe

Le R. P. EXUPERE VIENS, des Frères Hospitaliers de Saint-Jean de Dieu, photographié avec ses ornements sacerdotaux à l'issue de sa première messe, en la chapelle de l'hôpital de Notre-Dame de la Merci.

Hommage rendu au chan. Arm. Malouin

Sherbrooke, 5. — D. N. C. — Un grand nombre de notabilités religieuses et civiles de la région et de dirigeants des mouvements coopératifs se sont réunis dimanche à d'école d'agriculture Noé-Ponton pour rendre hommage à M. le chanoine Armand Malouin, à l'occasion de ses 25 ans de prêtrise. M. le chanoine Malouin, qui est aumônier diocésain de l'U.C.C. depuis 15 ans et directeur-fondateur de l'école d'agriculutre, a organisé dans le seul diocèse de Sherbrooke près de cent caisses populaires et autant de coopératives, en plus de la mutuelle-vie.

Au nombre des invités, on remarquait Mgr O.-Z. Letendre, vicaire général, représentant de S. Exc. Mgr Desranleau, évêque de Sherbrooke, la soeur du jubilaire, Mlle Etiennette Malouin, de Montréal, le chanoine Joseph-Arthur Lemay, curé de Windsor-Mills, les abbés C.-Edmond Chartier, cousin de M. Malouin, Rosaire Archambault, Edouard Comeau, aumônier diocésain de la J.A.C. et de l'U.C.F., Lucien L'Heureux, curé de Wotton, et trois Pères de Marian Hill, dont le R.P. Alcuin Wiseman est le supérieur.

On notait aussi la présence de MM. Albert Marion, président général de l'U.C.C., Albert Nicol, président diocésain de l'U.C.C., J.-A. Sainte-Marie, directeur de la ferme expérimentale de Lennoxville, R.-H. Tremblay, assistant-gérant de la fédération des caisses, de Lévis, O.-I. Paulhus, propagandiste diocésain de l'U.C.C., et secrétaire-adjoint de la société de colonisation, Carrier Fortin, conseiller juridique des caisses, Joffre Proulx, agronome et professeur à l'école d'agriculture, et un grand nombre de gérants des caisses, des coopératives, des membres de l'U.C.C..

25 ans de sacerdoce

M. l'abbé André Bélanger, aumônier de l'Hôtel-Dieu de Montréal, a célébré, dimanche dernier, le 25e anniversaire de son ordination sacerdotale. Pour la circonstance, une centaine de parents et d'amis étaient réunis en la chapelle de la fédération nationale de la Saint-Jan-Baptiste où M. l'abbé Bélanger a lui-même célébré la messe. Le sermos a été fait par le R.P. Grégoire Massé, O.P., cousin du jubilaire.

Après la messe, un banquet a été servi à tous les invités. A l'issue de ce banquet, un chant spécialement composé pour la circonstance et intitulé "Le son des cloches" a été exécuté par les soeurs et les nièces de M. l'abbé Bélanger.

Nominations ecclésiastiques

Chicoutimi, 5, (D.N.C.) — Par décision de S. Exc. Mgr Mélançon, M. l'abbé Alfred Girard, curé de S.-Aimé-les-Lacs, devient curé de la nouvelle paroisse Sainte-Cécile de Kénogami; M. l'abbé Rosaire Tremblay, curé de S.-Placide, comté de Charlevoix, devient curé de S.-Aimé-les-Lacs; M. l'abbé Charles-Eugène Dallaire, vicaire à S.-Georges de Jonquière, devient curé de S.-Placide; M. l'abbé Jules Lamy, vicaire à S.-Félicien, devient vicaire à S.-Georges de Jonquière; M. l'abbé Gaspard Tremblay, vicaire à la cathédrale, devient vicaire à S.-Félicien; M. l'abbé Philippe Gilbert, ordonné il y a quelques semaines, devient vicaire à la cathédrale. Ces six nominations prendront effet le 15 du courant.

CONSULTEZ
DORAY ELECTRIC LIMITED
LA. 8937
POUR UNE LIVRAISON
RAPIDE
DES MEILLEURES MARQUES DE
- Buandières automatiques Bendix
- Poêles à gaz
- Horloges commerciales

AU COEUR DE LA VILLE
290 CRAIG OUEST
PRES BLEURY

- Réfrigérateurs pour l'eau
- Eventails électriques
- Grille-pain

CONSULTEZ
DORAY ELECTRIC LIMITED
LA. 8937

AUVENTS
FAITS SUR COMMANDE
TOUTE GRANDEUR — TOUT USAGE.
ESTIMATIONS SUR DEMANDE
LIVRAISON, INSTALLATION DANS TOUTE LA PROVINCE.

MANUFACTURIER DE PANIERS ET SACS EN TOILE POUR
- BUANDERIES
- HOPITAUX
- RESTAURANTS
- TENTES
- TARPAULINS
- Tous articles en canevas

Insistez sur la marque "SUPERIOR"

LA CIE D'AUVENTS **MILLER**
Maison canadienne-française — Fondée en 1882
911, Ouest, rue NOTRE-DAME, Montréal. PL. 8866

"MUST" SKEE-DOO
D D T

MUST-SKEE-DOO
ELIMINE PROPREMENT INSECTES, PESTES, VERMINES.

1 "MUST" SKEE-DOO — poison contre rats et souris.
2 "MUST" SKEE-DOO — onguent contre les moustiques — pour les pêcheurs.
3 "MUST" SKEE-DOO — lotion anti-moustiques — répulsif — efficace — protection contre les piqûres de maringouins — moustiques et mouches noires.
4 "MUST" SKEE-DOO — insecticide pour usage domestique — contient du D.D.T. et des produits chimiques qui tue mouches — mites — maringouins et punaises — détruit les oeufs des insectes.
5 "MUST" SKEE-DOO — lotion anti-parasitaire qui tue les poux de corps et les lentes.
6 "MUST" SKEE-DOO — insecticide pour bétail contient des produits 3 à 5 fois plus efficaces que le D.D.T. — destruction rapide des mouches noires — d'écurie — à boeuf — les tiques etc. Inoffensif pour le bétail.
7 "MUST" SKEE-DOO — insecticide pour bâtiments — 5% de D.D.T. — détruit mouches — moustiques — guêpes et autres insectes dans les bâtisses — efficace pendant plusieurs semaines.
8 "MUST" SKEE-DOO — poudre à coquerelles pour maisons — restaurants — hôtels.
9 "MUST" SKEE-DOO — poudre à punaises — rapide et efficace.

MUST-SKEE-DOO — C'EST LA MORT
aux mouches, mites, moustiques, poux, coquerelles, lentes, rats et souris, insectes de bâtiments.
EN VENTE PARTOUT
LABORATOIRES VINCENT, MONTREAL 12.

COMMENCEZ À COLLECTIONNER LES CARTES ALL-WHEAT. C'EST AMUSANT!
Kellogg's
ALL-WHEAT

GRATIS! 8 CARTES DANS CHAQUE CARTON

● Vous aimerez l'All-Wheat. C'est très croustillant. Ça a *bon goût*. C'est du blé complet sous sa forme la plus délicieuse, en flocons, [illegible], prêt-à-manger. *Et, dans chaque carton*, il y a 8 jolies cartes toutes en couleurs. Ces cartes sont absolument gratuites. La série complète en comprend 150: Aéroplanes, Tuyaux sur les Sports, Oiseaux, Choses à Faire et bien d'autres sujets. Que votre passe-temps favori soit de collectionner les cartes All-Wheat. Conservez-les. Echangez-les.

ENTRAINEZ-VOUS BIEN ... MANGEZ BIEN ... SOYEZ VAINQUEUR!

Crème Orientale
GOURAUD
Donne un teint de fleurs pour toute cérémonie importante. Ne désappointe pas.
BLANC CHAIR, RACHEL SUN-TAN

LE SECRET DE LA BEAUTE
Développement parfait, durable, inoffensif du buste par l'emploi du "Reconstituteur Rose Leriger". Action tonifiante engraissant les maigres en 30 jours. Echantillon sur réception de 6c en timbres.
Mme ROSE LERIGER
7164 rue Chabot
Montréal

PERMANENTES
A L'HUILE OU A LA CREME avec ou sans machine
● Courts ou longs
● Se plaçant seuls
AU PLUS BAS PRIX EN VILLE
Spécialiste en teinture de cheveux. Venez sans rendez-vous.
SALON MOULIN ROUGE
1345 Montcalm, coin S.-Catherine
FR. 1969

POILS SUPERFLUS
enlevés pour toujours par la nouvelle méthode
NEO-CHALEUR
ULTRA RAPIDE; préconisée par le corps médical. Sans douleur, ni trace. Réussite assurée où tout autre a failli. SIGNES, VERRUES, ACNE (boutons) traités avec succès. Consultation gratuite.
KEVA Diplômé de l'Institut de Paris
1396 S.-Catherine O. PL. 4535

LE COURRIER DE COLETTE

Quelle est la bonne manière de résoudre le problème de l'entente cordiale entre la jeune belle-fille étrangère et la famille de son mari qui l'accueille à son foyer?

D. — J'ai lu la réponse que vous donniez à la jeune épouse française d'un Franco-canadien. J'ajouterais à cette réponse que si toutes les belles-mères comprenaient le sacrifice qu'ont fait ces jeunes femmes pour suivre leur mari à l'étranger pour s'adapter à un nouveau genre de vie, elles leur montreraient plus de sympathie. Il serait juste qu'elles trouvent une autre mère qui remplaçât celle qu'elles ont quittée et qui les consolât de toutes les contrariétés et de tous les bobos rencontrés en pays inconnu. Je ne parle pas avec un coeur rempli de rancune contre ces jeunes épouses étrangères, Non, Colette, car je suis la belle-mère moi-même d'une jeune Anglaise que mon fils a épousée il y a trois ans. J'ai ouvert les bras à cette bru, j'ai compris son cas et je m'efforce, par mille petites attentions, de la comprendre davantage encore. Je crois qu'elle me le rend bien. J'apprécie ses qualités, je les recherche. Quant à ses défauts, ma foi! qui n'en a pas ? J'essaie de ne pas les remarquer, je ne veux pas les voir. Il est entendu que nous n'avons pas les mêmes manières au travail, par exemple, et s'il existe un petit différend entre mon fils et sa femme, c'est souvent à celle-ci que je donne raison. Je préférais voir revenir mon fils avec une femme étrangère plutôt qu'avec une santé compromise, parce qu'il aurait succombé aux multiples tentations que subissaient les soldats Etes-vous de mon avis ? Pour une fois, Colette, vous rencontrez une belle-mère qui affectionne sa bru. Dites-le à vos lectrices, car partout où l'on y met du sien, il y a du bonheur. — MADAME PACIFIQUE.

R. — Le fait est assez rare, en effet, d'une belle-mère qui parle de sa belle-fille en termes aussi favorables que vous le faites.

Votre manière de traiter la femme de votre fils est sans doute la bonne; et l'exemple en devrait être excellent pour un grand nombre de mères qui sont dans votre cas. Je ne vous apprendrai rien en disant qu'on n'y arrive pas facilement et qu'à beaucoup l'effort semblerait excéder le courage. Même, quand la bru n'est pas une étrangère l'accord ne peut régner entre les deux femmes, d'ordinaire, qu'au prix de concessions, voire de sacrifices réciproques. Cela s'explique par le fait que l'amour de l'une et de l'autre converge vers le même homme et que chacune voudrait régner seule sur son coeur. La nature le veut ainsi et c'est beaucoup plus aisé, voyez-vous de suivre une pente où l'on est entraînée que de remonter le courant.

Pour ma part, je ne crois pas beaucoup plus difficile que l'entente s'établisse avec une étrangère qu'avec une compatriote; cette dernière ayant souvent derrière elle des parents qui se plaisent à envenimer le moindre différend, tandis que la première, privée de sa famille, sera toute disposée, comme vous le dites, à voir une seconde mère en la mère de son mari. Ce qui complique les choses et amène les conflits, c'est la cohabitation; aussi devrait-on l'éviter en autant que c'est possible. Vous êtes venue à bout d'une situation délicate, il y fallait de belles qualités d'intelligence et de coeur que bien des belles-mères, malheureusement ne possèdent pas. Mais il fallait aussi que la jeune femme choisie par votre fils fut douée d'assez de sensibilité et de tact pour répondre à vos bons procédés. Il serait à souhaiter, en effet que le cas se rencontrât plus fréquemment.

Sans doute, il est coûteux pour une jeune fille de quitter sa famille et son pays pour une patrie étrangère. Cependant, en acceptant le mariage avec un militaire étranger, cette jeune femme savait que ce sacrifice lui serait un jour imposé et elle était libre de le refuser. C'est peut-être pourquoi, dans la nouvelle famille, on ne se croit pas obligé de la récompenser d'une action où elle trouvait son intérêt. Quand le jeune ménage peut vivre par ses propres moyens, et dans son propre foyer, c'est, généralement la meilleure manière d'éviter les complications désagréables. Mais s'il est obligé d'accepter l'hospitalité ou l'aide des siens, des deux côtés, il convient de s'appliquer à se comprendre et, s'il est possible, à s'aimer. Votre lettre, je l'espère, en aidera plusieurs à résoudre leur problème.

COLETTE

D.—J'ai un neveu, fils de ma soeur, décédée il y a 4 ans. Il ne jouit pas de toutes ses facultés mentales et sans être vicieux, est placé dans une institution. Son père, qui gagne bien sa vie, l'entretien comme un prince. Il est très beau. Personne dans la famille ne consent à le garder pendant ses vacances. Mon beau-frère m'écrit et me demande d'en prendre soin pendant quelques jours, vu que je n'ai pas d'enfants. Mon mari s'objecte, craignant qu'il arrive quelque chose de fatal. Que me conseillez-vous? Vous jugez n'est-ce pas de mon embarras?—J'AIME MON PETIT JEAN.

R.—Je comprends votre embarras et suis encore plus embarrassée pour vous répondre. C'est en effet une grande responsabilité que je ne vous engagerais pas à prendre sans que votre mari y consente. Ce serait aussi une grande charité et peut-être pourriez-vous la faire si vous vous renseigniez à l'institution où vit l'enfant habituellement, si vous voyez le médecin et si celui-ci vous affirmait qu'il n'y a pas de danger. Mais encore une fois, il faudrait décider votre mari et ne pas agir sans son consentement, en dépit de votre désir de faire du bien à ce pauvre petit.

D.—Je dois assister à un mariage fin juillet. J'ai 24 ans. Je suis mariée. Je serai en rose avec à ma robe un capuchon qui me servira ainsi de chapeau. Serait-ce plus élégant d'avoir un chapeau et autres accessoires marine ? — FRANCINE D.

R.—Ce serait, à mon humble avis, beaucoup plus élégant.

D.—Je corresponds avec un jeune Français qui aime beaucoup notre littérature. Pourriez-vous me suggérer quelques volumes à lui envoyer ? — AMIE

R.—Il n'en manque pas, mais je ne puis vous en nommer aucun en particulier. Adressez-vous à un libraire. Plusieurs ouvrages ont été primés.

D. — J'ai été fréquentée pendant un an par un jeune homme qui, à mon anniversaire m'avait donné une montre-bracelet. Nous nous sommes laissés. Je n'ai pas songé à lui remettre sa montre. Il ne cesse de répéter que je ne le recevais que pour ses cadeaux. Sachant cela un jour, le rencontrant, j'ai voulu lui remettre la montre, il m'a répondu "Garde-la, je te l'ai donnée." Il n'en continue pas moins de parler. Je voudrais la lui remettre le plus vite possible. Puis-je la lui envoyer par la poste ou attendre que je le rencontre. QUI A HATE DE SAVOIR.

R. — Il vaudrait mieux la lui remettre de la main à la main, car par la poste, il pourrait nier l'avoir reçue. Cependant, cette montre vous appartient, elle vous a été donnée et en parlant ainsi, ce jeune homme ne fait que donner une piètre opinion de son caractère de gentilhomme.

D. — Voulez-vous me donner les règles à suivre pour le deuil ? Je viens de perdre mon mari dans un affreux accident, etc. MAMAN DE PIERRE.

R. — Le deuil dure deux ans dont un an de tout noir. Il est admis qu'on le porte en blanc l'été. Vous vous abstenez de paraître dans tout endroit public durant la première partie de votre deuil. J'imagine que vous ne tiendriez pas à fréquenter les endroits que vous mentionnez. Vous pouvez bien au bout de quelques mois aller de temps à autre au cinéma. Il est, selon moi, déplacé de dire à une jeune veuve auprès du corps de son mari qu'elle est jeune et qu'elle pourra refaire sa vie. Ce n'est ni le lieu ni le moment et cela ne regarde qu'elle. L'enfant peut porter le deuil en blanc, vu son jeune âge. Dans la maison, vous pouvez toujours porter du blanc.

D. — Combien devrais-je demander par mois à une personne pour lui préparer son déjeuner, le lui servir et laver la vaisselle. Toute la nourriture est fournie par elle. NOVICE.

R. — De sept à huit dollars, me semble-t-il.

D. — J'ai imprimé au fer chaud sur coton des patrons à broder. Comment faire disparaître les traces de l'imprimerie, vu que j'ai fait des modifications. JACQUELINE B.

R. — Si quelque correspondante veut me faire connaître un procédé qui réussit, je le publierai volontiers.

D. — Doit-on garder les cartes mortuaires que l'on reçoit comme souvenirs ou les remet-on au curé ? UNE QUI PLEURE.

R. — On les garde évidemment, elles sont le témoignage de la sympathie des amis et connaissances dans l'épreuve que l'on a traversée.

D. — Voulez-vous m'indiquer un procédé pour faire partir la rouille sur des serviettes ? YOLANDA.

R. — Même réponse qu'à Jacqueline B.

D.—Comment se fait-il que certaines gens persistent à se faire appeler le comte de.... la marquise de... Ces titres de noblesse n'ont-il pas disparu avec la Révolution française? MARGUERITE D.D.

R. — Il n'en a plus été accordé, sauf sous l'Empire, et la monarchie qui a suivi, mais ceux qui possédaient ces titres y ont toujours droit.

D.—Je fréquente une jeune fille de 18 ans, depuis 9 mois. Elle me plaît, mais elle a laissé sa religion à l'âge de 8 ans pour faire comme ses parents qui la contraignent. Elle les a quittés à cause de cela et demeure chez son oncle et sa tante. Sa mère veut qu'elle revienne, mais il lui faudra encore suivre cette autre religion. Croyez-vous que je ferais bien de l'aider à rentrer dans le giron de l'église, elle ne demande que cela. UN CONSEIL AVANT QU'IL NE SOIT TROP TARD.

R.—Je vous conseillerais de voir un prêtre à ce sujet, il vous donnera certainement toutes les directives et s'occupera de cette petite.

D.—Je dois me marier vers la mi-août et, comme voyage, je ferai une croisière en bateau. Pour mon mariage, je porterai un costume de fin lainage rose pâle, (je suis brunette). Est-ce bien pour la saison ? Que devrais-je emporter comme garde-robe? Suis-je tenue d'avoir une robe longue et un pantalon sport ? Mon fiancé n'aime pas ce vêtement masculin—PAULE.

R.—J'aimerais mieux, à cette saison, une robe d'un ton d'automne. Pour voyager ayez un ensemble gris ou brun ou bleu, de lainage peu fragile, c'est plus élégant. Vous n'êtes pas tenue de porter le pantalon. La robe longue est nécessaire s'il y a une soirée dansante à bord.

D.—Etant en deuil de ma mère depuis novembre pourrais-je danser à une soirée en août ? Après combien de temps peut-on porter un collier de perles satin ?—RICKI.

R.—Oui, si c'est une soirée intime, sinon, mieux vaut vous en abstenir. Vous pouvez porter votre collier dès maintenant.

D.—Je suis mariée depuis 5 ans et je n'ai que 24 ans. Tout espoir de maternité m'est refusé. J'ai voulu adopter un enfant, mon mari s'y objecte. Je sens qu'il se détache de moi. Je me désole et je pleure sans cesse. EPOUSE TRES MALHEUREUSE.

R.—Votre peine m'afflige grandement, mais je ne saurais vous consoler autrement qu'en vous conseillant de surmonter vos nerfs. Intéressez-vous à quelque chose et chassez-vous de l'idée que votre mari vous délaisse. Cherchez à l'intéresser lui aussi à quelque chose de nouveau. Evitez enfin que votre chagrin vous fasse perdre de vos moyens.

D. — Connaissez-vous un endroit à Montréal, où je puisse apprendre à limer des outils de bucherons. FUTUR AIGUISEUR.

R.—A l'Ecole technique, 200 rue Sherbrooke ouest, on initie les jeunes gens à divers métiers.

D.—Dans quelques semaines, à l'occasion des 18 ans de ma fille, je voudrais recevoir ses amis. Que pourrais-je servir à des jeunes gens de son âge? PRINTEMPS NUAGEUX.

R.—Vous pourriez faire un punch dans lequel vous verseriez une bouteille de vin blanc mêlée à des jus de fruits et que vous serviriez froid avec une cerise dans chaque verre. C'est tout ce qui convient pour des jeunes et personnes ne s'en trouvera dérangé. Quant au reste, tout est parfait ainsi que vous l'avez établi.

D.—J'aurais voulu me marier en robe longue, mais mon fiancé prétend qu'en ce cas lui doit porter l'habit de cérémonie, etc. UNE QUI PREFERE LA ROBE LONGUE.

R.—Ce n'est pas l'habit de cérémonie, mais bien la jaquette, le pantalon rayé et le haute de forme que devrait porter votre fiancé si vous êtes en robe longue. Il est donc préférable de vous marier en toilette de ville. S'il n'aime pas le bleu-marine, il peut porter un habit gris tout simplement.

D.—Invitée à une distribution de prix, suis-je tenue d'offrir quelque chose en prix? JEUNESSE EN PEINE.

R.—Vous pouvez toujours le faire, mais vous n'y êtes pas tenue.

D.—Nous avons une fillette de 15 ans qui mesure 5 pieds 6 pouces. Nous sommes grands tous les deux, mais nous sommes en peine de cette taille pour une fille. Pouvez-vous nous faire quelques suggestions?—COLETTE.

R.—Je vous conseillerais de voir un médecin, non pas pour empêcher l'enfant de grandir, mais pour la fortifier, car elle est jeune et sa croissance a dû la fatiguer. Ne vous désolez pas, si elle est en bonne santé, sa taille ne nuira en rien à son avenir. Il y a tant de femmes qui se désolent d'être petites!

A Très anxieuse: On dit "L'eau a gelé". Neige se prononce comme nège. Vous devez écrire: Nous nous en sommes ennuyés. Je ne me rappelle pas avoir reçu votre première lettre.

A Jeune fille de 19 ans. Il me paraît que vous ne tenez ni à l'un ni à l'autre, de ces deux prétendants, attendez qu'il s'en présente un troisième. Vous êtes jeune et rien ne presse.

A MUSICIENNE: Si vous insériez une petite annonce dans notre journal, il ne manque pas de personnes qui, je crois, ont de la musique en feuille dont elles pourraient disposer.

A SAINTE-ADELE EN BAS: Faites de la gymnastique, de la natation et autres exercices. Mangez bien et dormez beaucoup.

Mlle Thérèse Thibault, Ste-Clotilde, comté Châteauguay, Qué., aimerait recevoir les paroles de la chanson: "Celui que mon coeur a choisi". Mlle M.-B. Thibault, même adresse, demande les mots de la chanson: "Valcartier".

—Mlle Claudette Thibault, Ste-Clotilde, comté Châteauguay, Qué., désire recevoir les paroles de la chanson: "Je suis un cowboy canadien". M. Jean-C. Thibault, même adresse, demande les mots de la chanson: "Une larme sur la tombe de ma mère".

—M. Antonio Goyette, Lavaltrie, comté Berthier, Qué., serait reconnaissant à qui lui ferait parvenir les mots de la chanson: "Reviens, veux-tu".

—Mlle Georgette Robert, 4783, rue Lafontaine, Montréal, désire recevoir les mots de la chanson: "Le ruban de la mariée".

—M. Jacques Marquis, 5196, rue Des Erables, Montréal, aimerait faire l'échange de poèmes.

—Mlle Gisèle Faucher, 1455, rue St-Just, Montréal, aimerait recevoir les mots de la chanson: "Un coin du ciel bleu", et Mlle Lise Faucher, même adresse, demande les paroles de la chanson: "Le petit vin blanc".

—Mlle Rita Proulx, 5036 Mira Road, Montréal 6, désire recevoir les paroles de la chanson: "Douce France".

—Mlle Claire Gareau, Pointe-Fortune, Qué., serait reconnaissante à qui lui ferait parvenir les mots de la chanson: "Heureux comme un roi".

—Mlle Françoise Ladouceur, Petite rivière sud, St-Eustache, Qué., aimerait recevoir les paroles de la chanson: "Heureux comme un roi".

—Mlle Paulette Gagné, Ste-Madeleine, comté St-Hyacinthe, Qué., désire recevoir les mots de la chanson: "Brin d'amour".

—Mlle Rita Giroux, R.R. no 1, St-Charles, Ontario, serait reconnaissante à qui lui ferait parvenir les mots de la chanson: "Lune d'amour", et Mlle Gabrielle Giroux demande les paroles de "J'explique les songes".

—M. Raymond Courville, Pointe des Cascades, comté Soulange, serait reconnaissant à qui lui ferait parvenir les mots de la chanson: "Heureux comme un roi".

—Mlle Jacqueline Lalonde, Rang Ste-Catherine, R.R. no 1, Alfred, Ontario, désire recevoir les paroles de la chanson: "Je suis un cowboy canadien".

—M. René Clément, 2364, rue Manufacture, Pointe St-Charles, Montréal, aimerait recevoir les mots de la chanson: "Valcartier".

—Mlle Jeannine Gauthier, St-Lin des Laurentides, comté l'Assomption, Qué., désire recevoir les paroles de la chanson: "Pour entreprendre la vie de voyageur".

—Mlle Ghislaine Proulx, 97, rue Brière, St-Jérôme, Qué., aimerait recevoir les mots de la chanson: "Prière à la Madone". Mlle Rita Proulx, même adresse, demande la chanson: "Feu follet", et Mlle Pierrette Proulx, les mots de: "Notre-Dame des amours".

—Mlle Thérèse Richard, 1623, rue St-Just, Montréal, désire recevoir les paroles de la chanson: "Le petit vin blanc".

—M. Robert Martin, St-Samuel, comté Nicolet, aimerait recevoir les mots de la chanson: "Je suis un cowboy canadien".

—M. André Despardins, St-Janvier, comté Terrebonne, Qué., désire recevoir les paroles de la chanson: "La romance de Paris".

—Mlle Gaétane Filion, a/s M. Dorius Filion, R.R. no 1, Ste-Thérèse de Blainville, aimerait recevoir les mots de la chanson: "Lili Marlène".

—Mlle Claire Farly, Saint-Robert, comté Richelieu, P. Qué., serait reconnaissante à qui lui ferait parvenir les mots de la chanson: "Chanson pour ma brune".

—Mlle Madeleine [illegible] Varennes, comté Verchères, Qué., aimerait recevoir les paroles de la chanson: "La valse du souvenir".

—Mlle Yolande Ouimet, St-Hubert, comté Chambly, Qué., désire recevoir les mits de la chanson: "Valcartier".

—Mlle Thérèse Guilbault, 4893, 5ème avenue, Rosemont, aimerait recevoir les paroles de la chanson: "Le petit vin blanc"; Mlle Thérèse Dubuc, même adresse, demande les mots de la chanson: "Je ris pour cacher mes pleurs".

Menu du Dimanche

Bon Appétit — Bonne Santé

DEJEUNER	DINER	SOUPER
Pruneaux au jus	Potage de tomates au céleri	Bouillon aux légumes
Crème de gruau	Champignons farcis	Salade de fromage et de fruits
Oeufs sur le plat	Poulet cuit sur le gril	Pâtés à la viande
Fromage	Croquettes de pommes de terre	Pommes meringuées
Confiture de groseilles	Tarte caramélisée	Thé Café
Thé Café	Thé Café	

POTAGE DE TOMATES AU CELERI

2 livres de tomates, une petite pomme de céleri, 2 oignons, ½ tasse de farine, épices, beurre, crème aigre. Couper le céleri, le cuire doucement au beurre. 10 minutes plus tard, ajouter les tomates coupées, ainsi que les oignons hachés, laisser encore cuire pendant 20 minutes. Passer le potage à travers un tamis, remettre au feu, ajouter quelques cuillerées de crème aigre et dresser le potage que l'on saupoudrera de ciboulette hachée.

+ + +

CHAMPIGNONS FARCIS

12 gros champignons frais ou en conserve; 2 c. à table de céleri et de persil par champignon, 1 c. à table de ciboulette, ½ c. à thé de sel, pointe de marjolaine, pointe de poivre, 3 c. à table de beurre; ½ tasse de miettes de biscuits écrasés, ½ tasse de crème douce.

La tige séparée de la calotte est hachée très fin. On y ajoute le céleri, le persil, la ciboulette, les assaisonnements, l'on fait sauter le tout dans le beurre, et l'on ajoute en dernier lieu les miettes de biscuit. On en remplit la calotte des champignons que l'on dispose dans un plat peu profond. Verser de la crème sur le tout et faire cuire à feu moyen (375° F.), 10 à 15 minutes. Recettes pour six couverts.

+ + +

TARTE CARAMELISEE A LA RHUBARBE

4 tasses de rhubarbe crue; ½ tasse de sucre blanc; ¼ tasse de farine; 2 c. à table de beurre; 2 c. à table de gras; ⅓ tasse de sucre brun; ½ tasse de farine; un peu de sel; pâte à tarte.

Ebouillanter la rhubarbe. Laisser reposer cinq minutes et enlever l'eau. Disposer une abaisse dans une assiette à tarte profonde. Mêler un quart de tasse de farine avec le sucre blanc et la rhubarbe et déposer dans l'assiette. Crémer le beurre, le gras, le sucre brun, le sel et la demi-tasse de farine. En recouvrir la rhubarbe. Déposer dans un four chaud (425° F.) et cuire environ dix minutes. Diminuer la chaleur du four à (375° F.) et cuire encore 20 minutes.

+ + +

SALADE DE FROMAGE ET DE FRUITS EN GELEE

Défaites en crème 3 onces de fromage à la crème; mélangez avec ½ tasse de mayonnaise et 2 c. à thé de jus de citron; incorporez-y ½ tasse de crème épaisse fouettée; mélangez légèrement avec ½ tasse d'ananas coupé et ½ tasse de dattes hachées. Faites geler dans le plateau du réfrigérateur automatique et servez sur du cresson ou de la laitue frisée. Nota: On peut employer d'autres fruits; des noix finement hachées, des morceaux de guimauve, des cerises.

+ + +

POMMES MERINGUEES

6 pommes moyennes; ¼ tasse d'eau; ½ tasse de cassonade; 2 c. à table de beurre; pincée de sel; 1 c. à thé de zeste de citron râpé; 1 c. à table de jus de citron; 2 jaunes d'oeufs; 2 blancs d'oeufs; 2 c. à table de sucre.

Peler et trancher les pommes; cuire dans l'eau jusqu'à ce qu'elles soient tendres. Ajouter la cassonade, le beurre, le zeste et le jus de citron. Battre le tout jusqu'à ce que ce soit léger. Laisser refroidir. Incorporer les jaunes d'oeufs bien battus et mettre dans une casserole. Battre les blancs d'oeufs en neige et ajouter graduellement le sucre blanc. Verser sur le premier mélange et cuire à four lent (325° F.) jusqu'à ce que la meringue soit dorée. Servir chaud ou froid. Pour six personnes.

M. et Mme Charles-Henri Robert (Georgette Bruneau), dont le mariage a été béni en l'église Notre-Dame des Victoires par le R. P. Joseph Bergeron, de Paris, cousin de la mariée.

M. René Robichaud et Mme Robichaud (Thérèse Lussier) dont le mariage a été célébré dernièrement en l'église du Très Saint-Nom de Jésus, de Maisonneuve.

M. J.-C. Dumesnil et Mme Dumesnil (Mlle R. Vendittole) mariés récemment en l'église Sainte-Philomène.

M. Laurent Alarie et Mme Alarie (Gabrielle Johnson) dont le mariage a été béni dernièrement en l'église de l'Immaculée-Conception. (photo Laurent Marsan).

Mlle Cécile Rochette, fille de M. et de Mme Henri Rochette, et M. Robert Lavigne, fils de M. et de Mme Henri Lavigne, dont les fiançailles ont eu lieu dernièrement.

M. Germain Dulude et Mme Dulude (Marie-Anna Labat), dont le mariage eut lieu dernièrement en l'église Sainte-Philomène de Rosemont.

M. Alain Clément et Mme Clément (Jacqueline Raymond) dont le mariage eut lieu récemment en l'église Saint-Jérôme.

M. Gérard Isabel et Mme Isabel (Simone Valiquette) mariés récemment en l'église Notre-Dame des Anges de Cartierville.

Dr RENE LAPORTE
Spécialiste
MALADIES de la PEAU
Eczéma, dartres, démangeaisons, boutons urticaire, varices, ulcères, examen du sang
949, CHERRIER, CH. 2442

Rides du visage et du cou
Supprimées par vous-même en moins de 10 minutes
Demandez le nouveau
RELEVE-FIGURE PINARD
Seule méthode garantie pour rendre la peau lisse, unie et jeune.
Traitement complet $2.50
Echantillon 50c
Brochurette gratuite sur demande
Chairs relevées
LOUISE PINARD Enrg.
1656 Est. rue Sherbrooke, Apt. 1.
Montréal AM. 1916

UNE FORME SÉDUISANTE
Solius, consacré par 25 ans d'usage et d'une sûreté absolue, assure une poitrine bien développée. Flacon $1.50
Crème Egyptienne efface rides du front et petites rides autour des yeux $1.50
Misopile Egyptien détruit graduellement à jamais la racine des poils follets. Flacon $1.50
Jeanne d'Orléans
3613, ave du Parc, Montréal — LA. 0960
Dépt. P.
Aussi en vente chez Dupuis Frères; Pharmacies Montréal; Sarrazin & Choquette; Pharmacie Populaire, 6692, rue St-Denis; Studio Vénus, 525 est, rue Sherbrooke, appt. 9, LA. 4309; Pharmacie Brunet, Québec; Pharmacies H. P. Fabien, Verdun. Commandes par la poste; aussi livraison partout en ville.
Demandez détails de nos offre et brochurette GRATUITES

AU PREMIER RANG POUR SA
Qualité

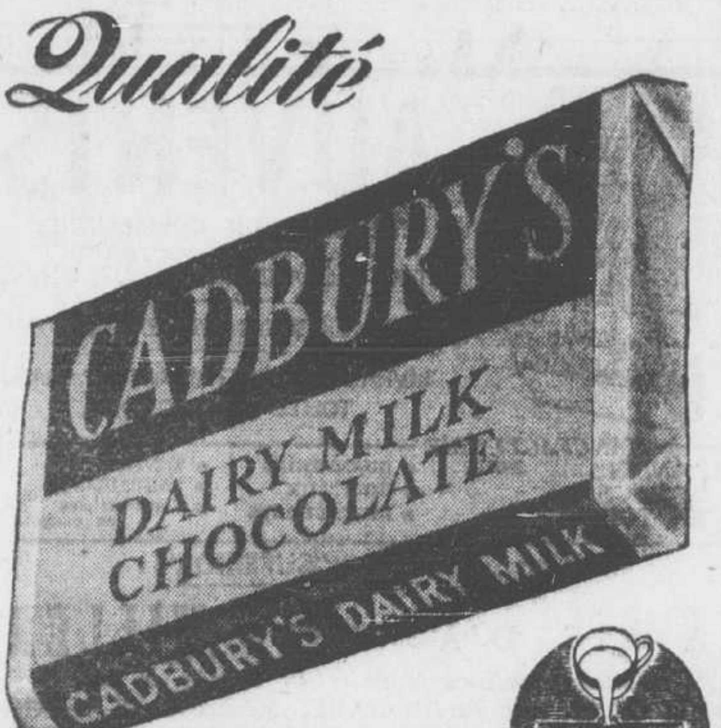

FAIT DE LAIT RICHE ET CRÉMEUX

VIVENT LES VACANCES
dites-vous et avec quelle joie vous préparez votre itinéraire de voyage . . . mais, n'oubliez pas surtout que l'air et le soleil ne sont pas suffisants pour vous maintenir en santé.
Il vous faut plus . . . un bon tonique qui vous aidera à vaincre la faiblesse et la pâleur, à combattre le manque d'appétit et la fatigue, les douleurs de dos ou de reins, les périodes douloureuses ou irrégulières, les troubles internes essentiellement féminins (symptômes ou conséquences de l'ANEMIE).
Ce bon tonique . . . tout simplement les PILULES ROUGES dont on dit tant de bien et qui sont le tonique idéal pour la femme, quel que soit son âge. Procurez-vous-en quelques boîtes et n'ayez aucune crainte d'y recourir au besoin; vous serez étonnée du bien-être et du soulagement qu'elles vous apporteront. Quelles belles vacances vous passerez. Ne trouvez-vous pas qu'il en vaut la peine ?
Les bonnes PILULES ROUGES se vendent à leur meilleur prix et sans luxe superflu.
Par la poste: 50c la boîte ou 3, pour $1.35
PILULES ROUGES
Pour les Femmes Pâles et Faibles
Cie Chimique FRANCO Américaine Ltée, 1566, rue St-Denis, Montréal

ECHAUFFAISON
Pour un soulagement rapide, employez du Cuticura légèrement médicamenté. 65 ans de succès. Toutes pharmacies. Achetez-en!
SAVON, TALC, ONGUENT CUTICURA

POILS SUPERFLUS
Enlevés pour toujours par "ELECTROLYSE", la seule du genre à Montréal. Enlèvement des signes, verrues, acné. OUVRAGE GARANTI.
SALON GOULET ENRG.
G. VAILLANCOURT, prop.
1235, rue ST-DENIS, HA. 8835

MADAME . . .
Votre buste sera amélioré à votre SATISFACTION en quelques jours quel que soit votre âge ou votre cas.
L'HUILE MAMELINE
est une recette inoffensive, merveilleuse, que vous emploierez en secret: méthode préconisée par les spécialistes en beauté.
DISCRETION ABSOLUE
Prix: $1.85, taxes incluses.
Envoyez mandat postal. Pas de C.O.D.
STUDIO VENUS ENR., MONTREAL
525 est, rue Sherbrooke, apt 9.
Tél.: LA. 4309. (11 h. à 5 h.), Montréal.

POUR SOULAGER
Névralgie, Grippe, Rhume, Douleurs Rhumatismales
employez les capsules
U-NO
INOFFENSIVES SI PRISES D'APRES LE MODE D'EMPLOI
En vente partout: 25c, 60c, 1.00, 2.00
Laboratoire U-No, Montréal
Distributeur: PHARMACIE MONTREAL

NE SOYEZ PAS COMME CECI
Connaissez-vous les conséquences de la descente d'estomac ?
1—Elle nuit à l'action du coeur.
2—Elle alourdit l'organisme.
3—Elle produit une sensation de fatigue et de lassitude.
4—Elle cause le mal de dos.
Débarrassez-vous de tous ces malaises en portant une de ces ceintures d'un dessin spécial et faciles à mettre. Tailles pour toutes.
Prix spécial à toutes les pharmacies de confiance.
ATTENTION spéciale aux commandes postales.
Pour hommes $3.98 Pour dames $4.98
MACY'S pharmacies d'ordonnances
"PRESCRIPTIONS EXACTES DU MEDECIN"
McGILL COLLEGE et STE-CATHERINE OUEST — STANLEY et STE-CATHERINE OUEST — VICTORIA et SHERBROOKE OUEST.

Wanner's
1194 STE-CATHERINE OUEST
PERRUQUES-TOUPETS TRANSFORMATIONS
POUR DAMES — MESSIEURS — ENFANTS
CHEVEUX POSTICHES tout faits ou sur commande pour dissimuler calvitie partielle ou complète.
Consultations gratuites et strictement privées, de M. ou Mme Wanner. Réparation et nettoyage de cheveux postiches.
Commandes Postales. Tél. LA. 5158

Servez-vous de NOUVELLES Rondelles CHAQUE SAISON

VICEROY
FRUIT JAR RINGS
VICEROY

En 1946 Viceroy présenta sur le marché une nouvelle rondelle en caoutchouc ROUGE pour bocaux. Des millions de ces nouvelles rondelles ont été utilisées et leurs qualités exceptionnelles d'étanchéité sont universellement reconnues.
VICEROY RONDELLES EN CAOUTCHOUC ROUGE POUR BOCAUX
ASSURANT UN SCELLAGE ABSOLUMENT HERMÉTIQUE

VOS DENTS VOUS RÉVÉLERONT..

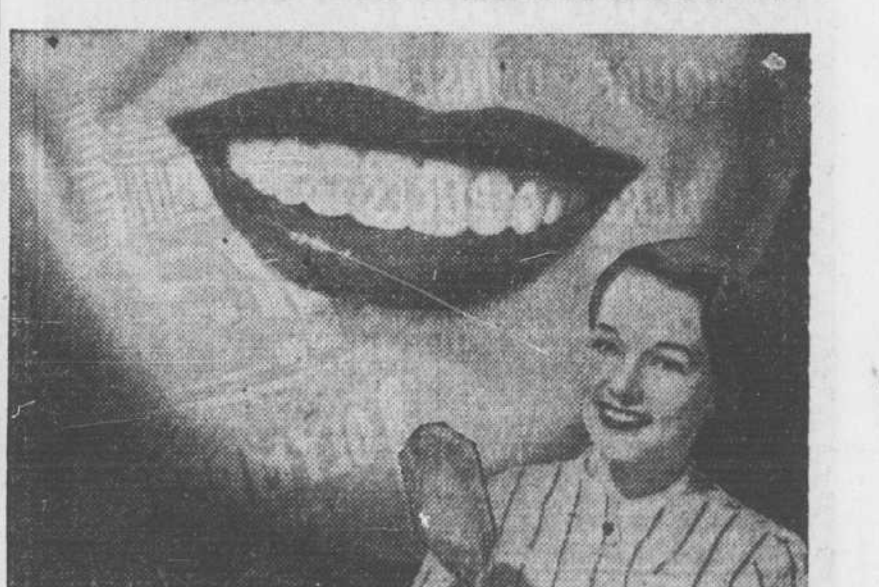

CETTE MERVEILLE DE PEPSODENT... LA
BLANCHEUR DENTAIRE
Certes, dans votre propre foyer vous pouvez voir se produire sur vos dents cette merveille de Pepsodent — la blancheur dentaire. Vous suivrez l'exemple de votre dentiste qui compte sur la poudre pour enlever le film terne et sale qui se transforme en tartre laid et nuisible. La poudre dentifrice Pepsodent est fabriquée spécialement pour enlever ce film ennuyeux — doucement mais efficacement — chez vous. Adoptez dès aujourd'hui la poudre dentifrice Pepsodent au goût piquant et obtenez pour vos dents la blancheur dentaire.
Pour avoir la bouche plus propre et plus douce . . . les dents plus blanches et plus éclatantes . . . employez Pepsodent deux fois par jour!
C'est [illegible] qui fait la différence
ET PEPSODENT EST LA SEULE POUDRE DENTIFRICE CONTENANT DE L'[illegible]

Une mission de l'OAA en Pologne

Varsovie. — Dix experts du fermage et de l'alimentation accomplissent actuellement un voyage d'études qui durera deux mois, à travers la Pologne. Les recherches effectuées ont pour but d'établir un ensemble de recommandations pour apporter une solution aux problèmes agricoles du pays.

Les experts, membres d'une mission envoyée en Pologne par l'Organisation de l'alimentation et de l'agriculture (OAA) des Nations Unies, apporteront une attention particulière à l'amélioration du niveau alimentaire de la population et à l'adaptation de la production agricole aux besoins locaux et à l'exportation.

Le rapport de la mission, qui sera rédigé au siège européen de l'OAA, à Rome, couvrira les questions de la reconstruction agricole et du développement éventuel des ressources. Le point essentiel sera constitué par des recommandations au gouvernement polonais en vue d'une application immédiate dans les domaines économique et technique. Des mesures pouvant requérir une aide internationale seront également étudiées.

Cette mission est la seconde que l'OAA envoie enquêter dans un pays particulier. La première fit un rapport sur la Grèce au mois de mars. La Hongrie, le Siam et Venezuela ont demandé des missions qui sont actuellement en cours d'organisation.

Art importé de Hollande

—C'est Evert Duychinck, Hollandais établi à Long Island en 1635, qui a fait les premiers morceaux en verre de couleur en Amérique.

MOUTARDE
Condor

"PREMIER TOUJOURS"

Poudre à pâte
Epices et Essences culinaires.
Boudrias Frères Ltée
MONTREAL

Nos belles
TRADITIONS

Le rouet, dont se sont servis avec tant de patience nos ancêtres, reste le symbole de l'attachement de la Canadienne au foyer familial.

ENTRE NOUS, IL EST
TRADITIONNEL DE FUMER DES

GRADS

BOUTS UNIS
OU LIÈGE

UN PRODUIT DE B. HOUDÉ & GROTHÉ LIMITÉE

Douces
Cigarettes
GRADS
GRADS

Mlle Pierrette Laliberté, fille de M. et de Mme J.-M. Laliberté, et M. Claude Vandal, fils de M. et de Mme C. Vandal, dont les fiançailles ont eu lieu récemment. (La Photo Modèle)

Mlle Claire Robert, de Washington, D.C., fille de M. et de Mme A. Robert, de Montréal, et M. François-André Polidori, également de Washington, fils de M. et de Mme Léopold Polidori, de Corse, France, dont on annonce les fiançailles.

M. Charles-E. Brunette, Ing. P., et Mme Brunette (Berthe Talbot) dont le mariage fut béni récemment par le R. P. Jean-Marie Dionne, o.p., cousin de la mariée, en l'église Notre-Dame du Chemin, de Québec.

M. Georges Donais et Mme Donais (Gisèle Drouin), dont le mariage eut lieu ces jours derniers, en l'église des SS. Anges de Lachine. — (photo C.-A. Barbier).

Mlle Lucile Laberge, fille de M. et de Mme Emile-E. Laberge, du Sault-au-Récollet, et M. Robert-C. Monk, fils de M. et de Mme Arthur-C. Monk, aussi du Sault-au-Récollet, dont le mariage sera célébré le 19 juillet.

Mlle Pierrette Gauthier, fille de M. et de Mme Georges Gauthier, et M. Jean-Jacques Picotte, fils de M. et de Mme Léo Picotte, dont on annonce les fiançailles. (photos Studio Desautels, rue Ste-Catherine, angle Saint-Hubert)

Echange de cadeaux par voie de l'avion transcontinental

M. G.-R. Wilson, gérant du service du trafic d'Air-Canada, à Montréal, a remis hier soir à S. H. le maire Houde, O.B.E., une tarte faite avec des baies de "Saskatoon", l'arbuste fruitier qui a donné son nom à une ville de Saskatchewan. Cette confiserie était un cadeau du maire Angus MacPherson, de Saskatoon, au premier magistrat de Montréal, pour marquer l'inauguration de la nouvelle ligne d'Air-Canada qui relie désormais directement la ville de Saskatoon au grand réseau aérien national.

En retour. M. Houde, envoie au maire de Saskatoon, une bague en argent portant l'écusson de la ville de Montréal.

26 pays où les prix augmentent

Lake Success, New-York. — Le Bulletin des statistiques des Nations Unies montre que les prix de gros ont augmenté et continuent à monter dans 26 des 31 pays étudiés jusqu'à présent.

Depuis la fin de la guerre, les prix de gros ont plus que doublé en France, se sont élevés de 40% aux Etats-Unis, de 95% en Tchécoslovaquie, de 57% en Finlande, et de 51% aux Pays-Bas. En Italie, les prix de gros ont augmenté de 60%, au cours des douze derniers mois seulement.

Riche bibliothèque

—Une vente de livres de la bibliothèque de feu le comte de Crawford, à Wigan, Angleterre, a rapporté plus de $38,000.

M. Maurice Proulx et Mme Proulx (Alice Cadieux) photographiés pendant la réception qui suivit leur mariage célébré dernièrement.

Si vous souffrez
de DEVIATION
vertébrale

la négliger serait vous exposer à des ennuis sérieux. Eloignez-les en portant l'appareil orthopédique approprié à votre cas.

SPECIALITES : Appareils orthopédiques — Bandes herniaires — Ceintures abdominales. — Bas élastiques, etc.

Notre établissement sera fermé du 12 au 21 juillet prochain incl. à l'occasion des vacances de notre personnel.

C.MARTIN Enr'g
48 EST, RUE CRAIG

Mlle Corinne Martin, propriétaire.
Dépt. 8, Montréal — HA. 3727

M. Roger Anctil et Mme Anctil (Cécile Tanguay) dont le mariage fut célébré récemment en l'église de la Pointe-aux-Trembles.
Vie sociale

M. Roma Desjardins et Mme Desjardins (Suzanne Roussin) dont le mariage fut béni dernièrement en l'église Notre-Dame des Sept Douleurs, de Verdun.

Mlle Gracia Marino, fille de M. F. Marino et de Mme Marino, décédée, et M. Léo Forest, fils de M. et de Mme O. Forest, dont le mariage aura lieu le 19 juillet.

M. Charles Bussière et Mme Bussière (Pauline Jérôme) dont le mariage a été béni récemment en l'église Sainte-Thérèse de l'Enfant Jésus.

Sous son meilleur jour

Comme toute vérité n'est pas bonne à dire, il peut être malsain pour notre prestige de dévoiler au grand soleil, sur les plages, ce que nous aurions tout avantage à cacher.

Hélas ! que ne le comprennent-elles ces femmes aux formes épaissies qui n'ont plus de la jeunesse qu'un souvenir, qu'elles entretiennent bien, mais dans leur esprit seulement, car elles ne parviennent pas, en dépit de leurs efforts ni du génie de leur couturière et des expertes en beauté, à faire admettre aux autres que le temps n'a pas fait son oeuvre.

Je me souviendrai toujours du dégoût que j'ai éprouvé à l'aspect d'une plage à la mode, à l'heure du bain, un certain jour de juillet, il y a quelques années. J'en frémis encore et j'hésite, par respect pour mes semblables, à dépeindre le spectacle peu engageant de cet ensemble de silhouettes où se perdaient dans la masse les quelques sylphides qu'on y distinguait. Loin de se rincer l'oeil, les amateurs les plus indulgents s'en seraient volontiers détournés et j'oserais affirmer, sans pruderie, qu'il y avait vraiment de quoi s'enfouir au fond des bois et perdre toute envie de reprendre contact avec la civilisation.

Est-ce là l'image de l'esthétique dont se pique toute élégante ? Image défigurée, grotesque et qui donne une piètre idée de notre conception de la beauté.

Ce n'est pas parce qu'on est en vacances, loin de la ville et de ses relations habituelles qu'il faut se départir du souci de la bonne tenue et oublier les règles du savoir-vivre.

Le grand soleil est révélateur. Il ne dissimule pas, mais accentue les imperfections. Il ne pardonne rien. Le maillot de bain ne cache pas les défauts, puisque tout l'art de ce vêtement tend à le réduire au minimum. Il est donc bon de ne l'arborer qu'après avoir pris à l'endroit de sa personne toutes les précautions indispensables en vue de présenter un aspect qu'on ne puisse critiquer avec raison.

Tout le monde ne peut avoir vingt ans, une ligne parfaite, et la beauté par surcroît, mais par sa propre volonté et en se donnant un peu de peine, il est facile de prévenir les méfaits de la nature. L'intelligente compréhension d'une mode dictée à toutes mais qu'il appartient à chacune d'appliquer selon son genre et sa personnalité fera le reste. Ce ne sont pas les femmes les plus parfaites qui sont le plus admirées, même à la plage, en plein soleil, mais bien celles qui savent s'y montrer sous leur meilleur jour.

LAURE.

M. Raymond Hogue et Mme Hogue (Carmelle Vallée) mariés récemment en l'église du Sacré-Coeur, de Valleyfield.

M. Yvan Senécal et Mme Senécal (Georgette Carrier) mariés récemment en l'église Saint-Arsène.

M. et Mme Robert Poirier mariés récemment en l'église Saint-Etienne.

M. Gaston Tourangeau et Mme Tourangeau (Thérèse Hétû) dont le mariage eut lieu récemment en l'église de Sainte-Agathe des Monts.

M. Jean-Paul Morin et Mme Morin (Solange Lacroix) mariés récemment en la chapelle du Sacré-Coeur de l'église Notre-Dame.

LE BRIDGE

par Arsène DesRochers

"Vous êtes le déclarant de la donne d'aujourd'hui et jouez 4-piques, contre lesquels Ouest entame du roi de carreau. Comment allez-vous conduire le coup pour faire votre contrat?"

Donneur: Est.
Personne vulnérable.

♠ 9 7
♡ D V 8 5
◇ A 8 4
♣ A 9 5 3

Ouest		Est
♠ D 5 4	N	♠ 6 2
♡ 7 4 2	O E	♡ A 9 3
◇ R D V 6		◇ 9 7 5 3
♣ D V 6	S	♣ R 10 8 4

♠ A R V 10 8 3
♡ R 10 6
◇ 10 2
♣ 7 2

Les enchères:

Est	Sud	Ouest	Nord
passe	1 ♠	passe	2 ♣
passe	2 ♠	passe	2 Sa
passe	3 ♠	passe	4 ♠
passe	passe	passe	

Entame: roi de carreau.

Sud fait son contrat en évitant l'impasse à atout afin de ne pas perdre un temps. Il a une levée perdante à chaque couleur, mais il voit qu'il évitera la perte d'une levée à atout s'il peut prendre la dame dans une impasse. Toutefois, cette manoeuvre doit être abandonnée, car elle comporte un grand danger: si l'impasse rate, Ouest prendra la main, encaissera une levée à carreau, après quoi il fera sauter l'as de trèfle du mort. Ainsi, le déclarant perdra un pique, un coeur un carreau et un trèfle., Ce sera une chute d'une levée.

D'après les probabilités, l'impasse à pique doit être faite, mais le déclarant joue d'une autre façon afin d'affranchir le quatrième coeur du mort avant que les adversaires ne fassent sauter son as de trèfle. Sud prendra la première levée de l'as de carreau du mort. après quoi il jouera as et roi de pique. Il s'attaque maintenant aux coeurs et fait tomber l'as d'Est, celui-ci retournant un carreau. Ouest prend la main par le valet et joue maintenant trèfle, mais il est trop tard pour que cette attaque puisse causer la chute du contrat: Sud jette son deux de trèfle sur le quatrième coeur du mort, tandis qu'Ouest impuissant, coupe de sa dame de pique.

Sud fait ainsi son contrat, car il ne perd qu'un pique, un coeur et un carreau.

Gagnants de tournois

Chevaliers de Colomb, La Tuque — Lundi soir 16 juin: Nord-Sud: 1ers—MM. Aldori-A. Dupont et George Patrick; 2èmes—MM. A. Tremblay et O. Lapointe; 3èmes—Mmes Nap. Dupont et Ths. Lavoie; Est-Ouest: 1ers—Mme A. Bilodeau et M. P.-E. Patry; 2èmes—MM. A. Dufour et J.-P. Gagné; 3èmes—Mmes J. Labrecque et O. Courteau.

Club de Bridge-duplicata de Drummondville — Jeudi soir, 19 juin: Nord-Sud: 1ers—MM. O. Demers et B. Elie; 2èmes—Mmes E. Elie et A. Vanasse; 3èmes—Mme D.-R. Viens et Mlle S. Niquet; Est-Ouest: 1ers—Docteur J.-L. Fortin et M. E. Bérubé (Saint-Hyacinthe); 2èmes—MM. H. Crewe et E.-H. Bullard; 3èmes—Docteur Alphonse Lemire (La Baie du Febvre) et M. J.-B. Millette (Nicolet).

Cercle de bridge Laurier — Vendredi soir, 27 juin: 1er—M. E. Tremblay; 2ème—M. R. Chapleau; samedi soir, 28 juin: 1ers—MM. Ernest Bélanger et S. Leblanc; 2èmes—MM. Albert Dubrûle et L.-P. Boisvert; lundi soir, 30 juin: 1ers—MM. Lucien Vaillancourt et Lucien Mathieu; 2èmes—Mme J. Bayer et M. F. Bilodeau.

Ce soir, à ce cercle, tournoi ouvert à tous les bridgeurs, dames et messieurs.

Prochains tournois pour points de-maître — Mercredi soir, 9 juillet: Mount-Royal Bridge Academy, 1526 Saint-Marc; jeudi soir, 17 juillet: Club de Bridge-duplicate de Drummondville, au Manoir Drummond; mercredi soir, 30 juillet: Cercle de Bridge Laurier, 5041, rue Boyer, Montréal. Ces tournois sont tenus pour tous les bridgeurs, membre ou non de ces cercles.

Titres décernés à des personnalités

Les hon. T. Vien et C.-A. Bertrand sont faits chevaliers du B.P.F.

Selon une tradition déjà ancienne, à l'occasion de son gala annuel da la poésie canadienne et de la langue française, au chalet de la montagne, la société du bon parler français, a conféré à quelques hautes personnalités de notre ville les titres que vota à ces dernières, au cours de l'année, son exécutif central.

Lors de ce 12e gala, qui s'est déroulé le mercredi, 2 juillet, au rond-point du Mont-Royal, en présence de plusieurs milliers de personnes, le président général du B.P.F., M. Jules Massé, fit l'éloge des récipiendaires et leur remit l'insigne d'or ou d'argent de leur distinction académique respective.

L'insigne d'or de chevalier de l'ordre "honneur au mérite" du B.P.F. fut donc décerné à l'hon. Thomas Vien, ancien président du Sénat; à l'hon. juge Charles-Auguste Bertrand, de la Cour supérieure, déjà sociétaire d'honneur et président honoraire du petit salon du bon parler français; à Mme Albert Dupuis, présidente honoraire de la maison Dupuis Frères et l'une des présidentes de la fédération nationale Saint-Jean-Baptiste; à M. le notaire Victor Morin, bibliophile, érudit et patriote bien connu.

M. Corey Thompson, Canadien de langue anglaise, qui parle le français avec une facilité et une maîtrise justement signalées par M. Massé et applaudies de l'auditoire du chalet, fut créé directeur à vie de l'ordre du B.P.F. et reçut l'insigne d'argent de cette distinction académique.

Au cours d'un vin d'honneur offert, à l'issue de la soirée, aux nouveaux dignitaires de la société, un enregistrement sur disque de l'allocution de chacun d'eux fut pris et, dans la suite, radiodiffusé.

La société recevra sous peu, à titre d'hôte d'honneur, chaque nouveau dignitaire de son ordre à l'une de ses émissions hebdomadaires à CKAC.

Centre d'information de l'O.N.U. à Moscou

Moscou. — Le dernier en date des centres d'information du département de l'information des Nations Unies s'ouvrira ici le 1er septembre.

Ce centre sera le neuvième ouvert par les Nations Unies aux fins de renseigner la presse, la radio et le public sur les activités de l'organisation mondiale de la paix.

PRETS

Privés - Rapides
Personnels

INDUSTRIAL LOAN vous offre
Service de 24 heures

Pour renseignements appelez
M. Fernand Bisaillon à AM. 6453
ou bien
M. Roland Courteau à CA. 4649

Bureaux à
1590 est. avenue Mont-Royal
6714 rue St-Hubert
4060 rue Wellington, Verdun
1411 Amherst (coin Ste-Catherine)
276 ouest, rue St-Jacques
1010 ouest, rue Ste-Catherine
3763 est. rue Ontario

• INDUSTRIAL LOAN •
& Finance Corp.
PERSONAL LOANS

SAUMON
A·B·C

CONSERVEURS D'AUTRES VARIÉTÉS
de Saumon Surchoix
SOCKEYE — PINK (ROSE) — COHOE — KETA

ANGLO-BRITISH COLUMBIA PACKING COMPANY LTD. - VANCOUVER, B.C.

Les Murs de la
Salle à Manger
s'Embellissent

ALABASTINE
Pourquoi garder des murs gris et tristes quand une couche d'Alabastine peut redonner de la couleur aux pièces? Alabastine s'étale facilement au pinceau sur les murs et plafonds défraîchis. Sèche vite sans odeur et ne s'enlève pas au frottement. Délayez simplement avec de l'eau et voyez comme c'est simple et économique à employer. Ivoire, crème, chamois, chamois clair, rose, bleu clair, gris, vert clair ou blanc, au choix.

2AL47EF

ALABASTINE
PEINTURE A L'EAU
75c
LE PAQUET DE 5 LIVRES

POUR INDIVIDUS
OU FAMILLE

HOSPITALISATION

Nous avons un plan prévoyant des indemnités répondant à vos besoins. Procurez-vous en tous les détails! Remplissez ce coupon-réponse et mettez-le à la poste aujourd'hui. Sans obligation.

M184F
Veuillez m'envoyer les renseignements complets
NOM__________
RUE__________
MUNICIPALITE__________
AGE_____OCCUPATION__________

MUTUAL BENEFIT
HEALTH & ACCIDENT
ASSOCIATION
G.-E. AUGER, gérant provincial
660, rue STE-CATHERINE OUEST
MONTREAL

LA PLUS PUISSANTE COMPAGNIE DU GENRE AU MONDE

Littérature canadienne 1947

L'écrivain de théâtre écrit pour être joué dit M. Gratien Gélinas

On n'écrit pas une pièce de théâtre comme un roman. Cela paraît évident, et pourtant nombre d'écrivains s'essayent au théâtre qui n'en observent pas les règles élémentaires et essentiellement différentes de celles du roman. Tout le théâtre canadien souffre précisément de cette confusion entre ces deux genres littéraires.

Que faut-il alors pour être un écrivain de théâtre? Pour répondre à cette question, j'ai rencontré M. Gratien Gélinas, que je considère le plus apte à devenir notre premier auteur dramatique. M. Gélinas étant aussi Fridolin, j'en ai profité pour lui demander ce qu'il faut pour être un auteur comique. Voici ses réponses:

"L'écrivain de théâtre n'écrit pas pour être publié mais pour être joué. Aussi son problème n'en est pas un de style personnel. C'est-à-dire qu'il ne s'agit pas pour lui de réussir une oeuvre agréable à lire. L'essentiel est que les personnages soient scéniques, si l'on peut dire. L'auteur doit oublier qu'il écrit, doit se libérer de son texte, pour ne voir plus ses personnages qu'en scène.

"Pour ma part, me révèle M. Gratien Gélinas, dès que j'ai trouvé une situation dramatique, je vois et j'entends mes personnages dans mon imagination. Ils répètent en somme mon sketch et je les critique. Si bien que ma mise en scène se fait du même coup, avant même de fixer définitivement le texte sur le papier et de le remettre aux acteurs. Je ne vois pas d'autres méthodes de travail pour un auteur.

"Car le théâtre c'est de la vie. Le dialogue doit donc y être spontané et naturel. Il faut éviter ce qui est forcé autant que ce qui est livresque. Pour arriver, l'auteur doit se faire en même temps acteur et spectateur. En même temps, il lui faut vivre et voir ses personnages. En d'autres termes, les connaître par l'intérieur et par l'extérieur".

On sait que M. Gratien Gélinas n'a pas l'intention de n'écrire que des sketches de revue. Il a l'ambition de faire des pièces de théâtre, d'ici assez peu de temps. Il envisage même d'écrire pour le cinéma, éventuellement. Sans jamais cesser de jouer, cependant. Car autant qu'auteur, il est comédien.

"Pour ce qui est de votre seconde question, reprend M. Gélinas, je crois que l'on naît auteur comique. Il y a évidemment un comique à formule, comme il y a un tragique à formule appelé mélodrame, qui s'acquiert, si l'on a le temps et la patience de travailler sur les situations dramatiques.

"Mais ce comique, comme ce tragique d'ailleurs, est toujours suscité par des éléments extérieurs et circonstantiels, absolument indépendants des personnages. Le véritable comique vient au contraire de la nature même du personnage en scène et est de ce fait profondément humain. Le tragique s'y mêle souvent.

"Dans toute pièce comique se trouve en effet une certaine mélancolie un peu triste et parfois tragique. Qu'on se souvienne de certains films de Chaplin, où au milieu des rires les larmes viennent aux yeux. Cela est très humain; on pleure aux mariages et on s'amuse aux enterrements. C'est la vie.

"Il ne faut cependant pas trop analyser le comique. C'est un peu comme si on démontait une montre. Ne restera-t-il pas des morceaux et la montre se remettra-t-elle en mouvement? Il n'y a pas de science dans le comique, mais de l'instinct. Mieux vaut le conserver sans trop savoir ce que c'est que de risquer de le perdre".

Jean Luce

ÉCHOS

L'édition des "Contes Canadiens" de M. Hervé de Saint-Georges, simultanément lancée en France et au Canada, porte une bande prometteuse qui prête à discussion. On apprend que c'est l'éditeur français qui l'a conçue en ces termes: "Le Canada aurait-il son Maupassant"?

+

"Commerce" est un recueil d'essais de littérature et de morale, et à la fois une biographie à la manière de la fameuse **"Vie des Johnson"** de Boswell ou des **"Conversations avec Goethe"**, d'Eckermann; Pierre Baillargeon rapporte les propos tenus par Claude Perrin du temps que celui-ci était libraire.

Dans la boutique de Claude Perrin, rue Saint-Denis, près de la bibliothèque Saint-Sulpice, Olivar Asselin, Louis Francoeur, Roch Lagragne et quelques autres amis se réunissaient le jeudi après-midi pour jouir de l'extraordinaire conversation du libraire. Ils discutaient un peu de tout, franchement même, brutalement parfois, mais toujours d'une façon intéressante.

De retour chez lui, le soir, l'auteur notait dans un cahier les bons mots et les confidences qu'il y avait recueillis, surtout les pensées de Claude Perrin sur les femmes, les affaires, l'amour et les lettres, dans l'intention d'en faire profiter un jour le public. C'est ce cahier qu'il nous livre aujourd'hui.

+

M. Robert Charbonneau, des Editions de l'Arbre, vient de publier en brochure sous le titre "La France et Nous" tous les articles qu'il a écrit en réponse à Jean Cassou, André Billy, Aragon, François Mauriac et autres, lors de sa récente polémique avec un groupe d'écrivains français.

+

Tante Lucille (Mlle Lucille DesParois), bien connue pour ses contes d'enfants, vient de publier chez Granger "Les Aventures de Tracassin". Le tirage des livres de Mlle DesParois atteint actuellement le cent vingt-cinq millième. C'est la onzième série qu'elle entreprend avec ce nouveau conte.

Rien que son coeur

Les Editions Tallandier de Paris viennent de publier ce joli roman de Léo Dartey, qui est assez original et fera passer de bons moments aux jeunes lecteurs.

L'histoire commence simplement et se complique comme dans tous les romans, mais la complication réserve quelques surprises et tout finit bien. Michel Vincent, écrivain de talent, engage sur les recommandations chaleureuses de son ami, M. Lureau, une secrétaire ou plutôt, comme Michel le dit lui-même, une gamine toute blonde et toute rose.

C'est à regret qu'il engage Jacquemine Bernier, mais comment refuser cela à son ami? Célibataire sceptique, Michel vit avec sa tante Aline dans la solitude de son manoir de Kersac. Là, il écrit sans relâche, sauf durant son mois de vacances d'été. Et voilà le célibataire sceptique qui le deviendra moins avec une secrétaire qui n'est pourtant pas une intrigante.

Attention au public lecteur
OUVERTURE DE
LA LIBRAIRIE FRANÇAISE LTEE
On annonce l'ouverture officielle de la Librairie Française Ltée, à 1286 est, rue Ontario, Montréal.
SAMEDI, LE SIX JUILLET 1947.
Une réduction de 50% est offerte sur un choix nombreux de titres.
La Librairie Française Ltée présente un choix varié d'ouvrages de France, romans, études historiques, littéraires et scientifiques. Aussi un fonds considérable de livres populaires usagés et très rares, telles les oeuvres de Féval, de Ponson du Terrail, de Jules Verne, collection Familia, Bibliothèque de ma Fille, des Canadiennes, etc.
Venez acheter votre livre ou votre auteur préféré
SAMEDI, LE SIX JUILLET 1947.
DEMANDEZ LE CATALOGUE DES OUVRAGES A 50% DE REDUCTION.

Casiers Métalliques
Un casier très pratique, quatre tiroirs (tel qu'illustré) avec serrure ou non.
Fini vert olive.
Format légal : Hauteur 52" — largeur 17" — profondeur 24½".
Format lettre : Hauteur 52" — Largeur 14¾" — Profondeur 24½".
LIBRAIRIE
FERNAND PILON
GROS et DETAIL
750 Beaubien TA. 4503-04
Montréal

Les Lettres et les Arts

Lanterne Magique

A la suite de Théodore de Banville, et avec le même titre, Léon-Paul Fargue allume à son tour sa lanterne magique. Il en aime le rythme lent qui laisse le temps, maintenant introuvable au film parlant, de réfléchir, de jongler avec les mots et pensées, de cheminer en vagabond à travers les coups de coudes et d'épaule de nos contemporains. C'est l'art de la chronique à son plus charmant, écrite pour le seul plaisir littéraire, ni pour ni contre quelque chose ou quelqu'un.

En blanc et noir et puis en couleurs défilent sur l'écran de Fargue: Mallarmé et Hugo, de Régnier et Réjane, Marcel Prévost humaniste, Corot et Rouart, Jean Béraud, le peintre, ainsi que nombre d'autres aux Scènes et Figures parisiennes — "on naît Parisien même à l'étranger" — entre Serge Lifar, "notre homme-oiseau national", et Franz Lehar, "inventeur de printemps pour les oreilles"...

Ainsi se poursuivent les réflexions du montreur d'images sur la vie et la poésie, plus proches qu'on n'imagine l'une de l'autre, sur le thème exposé au chapitre "Flânerie": "Tout nous divise, certes. Les opinions, les humeurs et le costume, les lignes de la main, les nuages, les conceptions, les régimes et les polices. Un seul miracle peut effacer les différences et grouper les hommes dans un sentiment: l'Art et ses dérivés, l'Art et ses matières, l'Art et son apaisement."

Et pour finir, la jolie, la rare leçon d'optimisme chez un écrivain français d'aujourd'hui: l'évocation de 1900, du parisianisme enterrant les honneurs de la guerre; et un message de confiance, "pour remettre en marche entre les peuples cette circulation de sentiments...", et pour que les hommes redeviennent "dignes de vivre"... (Editions Robert Laffont — Distribution Variétés).

Jean Béraud

+

Primevère et l'ange

Qui n'a pas de rêves merveilleux, que toute la vie durant il tente de reprendre et de poursuivre et qu'il cherche même à vivre? Par un beau jour d'été, Valère avait rencontré Primevère. La fin du jour le trouva amoureux en même temps qu'elle le replongea dans sa routine quotidienne, au milieu de ses amis et connaissances.

La vie reprit son cours normal. Pendant des années, Valère descendit le courant vers le néant. Parfois son rêve semblait vouloir le reprendre. Alors il courait à travers les rues de Paris, à la recherche de Primevère. Pour finalement revenir, chaque fois, un peu plus épuisé.

Ce qui étonne, c'est que malgré tout Valère ne désespérait jamais. Les années avaient beau passer, il ne perdait pas confiance de revoir Primevère. Inconsciemment, il sentait que cette rencontre devait fatalement se produire. Il attendait donc, sans pour cela déranger en quoi que ce soit sa petite vie.

Puis un autre beau jour d'été qu'il ne se doutait de rien, Valère se retrouva devant la même maison d'autrefois qu'il avait si ardemment cherchée. Il sonna. C'est Primevère qui répondit. Sans dire un mot, ils se comprirent. Et Valère oublia d'un coup tout ce qui s'était passé depuis leur première rencontre.

"Primevère et l'Ange" est un charmant roman de Francis de Miomandre. L'histoire commence dans un prologue de rêve pour se terminer dans un épilogue semblable, que l'on atteint après des aventures sentimentales... Mais Valère n'y pense plus: le lecteur doit faire de même. (Editions Laffont, distribution Variétés.)

Jean Luce

+

Mark Twain

Les contes de Mark Twain auraient-ils vieilli davantage que la traduction de M. Gabriel de Lautrec eut réussi quand même à leur redonner un nouveau souffle de vie.

Le côté balzacien de Twain s'expose laborieusement dans le texte original, mais retrouve une légèreté inattendue en français, de sorte que la critique de l'époque n'est pas tout à fait justifiée de s'être tant amusée de l'esprit de détail de l'auteur.

Somme toute, la naissante littérature américaine en était à chercher ses maîtres et l'on comprend que Mark Twain, dès le lendemain de son succès initial, ait été placé au rancart. Mais c'est précisément pour retrouver cette époque des lettres américaines que le monde aujourd'hui s'intéresse aux auteurs tels que Mark Twain, avec le même esprit de recherche qui préside aux fouilles historiques ou à la résurrection du folklore.

Certains conteurs merveilleux n'ont jamais pu écrire leurs récits. Mark Twain, lui, a eu le don de dramatiser les fruits de son imagination et de les placer dans le cadre quotidien de sa vie à lui, celle de son voisin et de l'homme de la rue, celle que l'on veut retrouver aujourd'hui, et qui est peut-être la seule légende immortelle de toutes les oeuvres de Twain.

Parmi les contes choisis, se cache aussi un drapier, à certains endroits, on aperçoit l'aventurier, presque toujours l'humoriste, mais par contre, jamais Maupassant. (Editions Mercure de France. Distribution Variétés.)

Léo Rollet

Les chèvres italiennes

—On comptait en Italie plus de 2 millions de chèvres avant la guerre.

Sur la parole

Tout le monde parle, mais peu sont orateurs. Le petit livre intitulé "Remarques sur la parole", au style rapide et écrit, par contre dans une langue qui ne dédaigne pas le mot recherché, le confirme. Il contient les observations personnelles d'un maître de la parole publique. Avec beaucoup d'esprit et même avec une franchise brutale, M. Jacques Charpentier dit ce qu'est, ou plutôt ce que doit être l'orateur véritable.

La parole est action, commence par affirmer l'auteur, et la faculté maîtresse de l'orateur, c'est la volonté. Ensuite, l'orateur a un combat à livrer au public, monstre aux têtes multiples, dont le nombre varie suivant le lieu. Il doit de plus savoir quoi dire pour émouvoir l'assistance. "Ce que la foule demande à l'orateur, c'est d'exprimer ce qu'elle a dans le coeur, en meilleurs termes et avec plus de force qu'elle ne saurait le faire."

L'auteur fait une judicieuse distinction entre les différents modes d'expression. La parole a ses propres moyens, et parler n'est pas écrire. "L'orateur n'a pas 600 pages pour introduire ses péripéties. Il s'agit de frapper vite et fort. Toute phrase qui ne produit pas son effet dans la minute même est une phrase perdue." L'on ne peut s'empêcher de penser avec frémissement que le temps fuit avec une grande rapidité pour l'orateur plus que pour nul autre. Le chapitre sur la "gynécologie oratoire" peut de prime abord dérouter. Il ne faut pas s'imaginer cependant que, si l'orateur, pour avoir du succès, doit littéralement improviser son discours, il peut le faire sans aucune préparation préalable. L'auteur finit bien par avouer toutes les qualités que doit posséder l'orateur et tout le travail auquel il a à s'astreindre. Ce qui peut paraître paradoxal, c'est que l'une de ces qualités soit de savoir écouter. Selon l'auteur, il n'y a même que deux manières d'apprendre à parler: parler, écouter.

Cet ouvrage offre un intérêt soutenu du début à la fin, et si les discours qu'a prononcés l'auteur durant sa carrière d'avocat se sont envolés, il y a beaucoup de chances que ses remarques sur la parole restent, pour son malheur, peut-être dirait-il malicieusement.

(Editions Variétés)

Gustave Dubord

+

Un livre de Cami

Les aventures de Krik-Robot, détective-à-moteur, se poursuivent de volume en volume, grâce à l'imagination de son auteur, Cami.

"Les kidnappés du Panthéon" sont une dure épreuve pour le robot et son inventeur, le professeur Archimède, surtout au point où l'on embrouille les jeux, par l'intervention d'un jeune philosophe qui est, comme par hasard, le fondateur d'une théorie dite, "excitantialiste".

Devant la disparition, ou plutôt l'enlèvement de Victor Hugo, de Voltaire, de Jean-Jacques Rousseau et d'Emile Zola, tout porte à croire que les disciples de l'excitantialisme ont mis leur projet à exécution et font céder la place aux vieux maîtres, pour le compte des futurs génies qui ne peuvent vivre sans logis et veulent habiter le Panthéon ou n'importe quel autre endroit, pourvu qu'il y ait un toit.

Les personnages pittoresques que l'on rencontre au cours de ces pérégrinations sont nombreux et feront la joie de plusieurs.

(Editions Fernand Pilon)

+

Chemin de croix

M. Roger Brien, de l'Académie canadienne-française, vient de publier, au centre marial canadien de Nicolet, un volume de poèmes, intitulé "Le Chemin de Croix à Trois". Voici ce qu'en écrivait Mgr Albini Lafortune, évêque de Nicolet, dans une lettre-préface:

"Je souligne simplement que j'ai parcouru avec intérêt, même piété et émotion, les quatorze chapitres de votre travail. Vous décrivez avec force, réalisme et vérité la passion du Christ, la compassion de Marie, les regrets et le repentir de l'homme, auteur, témoin et bénéficiaire du drame.

"Ce qui me plaît singulièrement, c'est que vous nourrissez votre inspiration à des sources éprouvées. C'est aux Livres bibliques que vous empruntez une bonne partie des matériaux qui pavent la route conduisant au Calvaire.

"Votre "Chemin de Croix à trois" enrichit notre littérature spirituelle. Votre contribution est d'autant plus précieuse qu'elle est plus rare. D'ordinaire, on laisse aux gens d'Eglise le soin de traiter pareil sujet. Je ne puis donc que louer votre talent et me réjouir de votre réussite."

Ouvrages reçus: trois albums illustrés en couleurs pour les enfants, édités aux Variétés, "Comment parlent les animaux de la ferme", "Nous irons au bois", "Les vacances de Tintin"; quatre brochures de l'Ecole Sociale Populaire, "L'action catholique italienne", "Les Mouvements catholiques de jeunesse en Belgique et en France", l'encyclique "Vigilanti Cura" sur le cinéma, un appel de SS. Le pape Pie XII "Pour un monde nouveau"; une série de conférences données par les professeurs de l'Université de Toronto sur l'éducation de demain vient d'être publiée en volume, sous le titre 'Education for Tomorrow"; un nouvel album de luxe "Mademoiselle Moumoute" vient de paraître aux Editions Variétés.

Ecrivains de France

Léon Boussard est un journaliste qui a parcouru le monde

A peine avait-il — lauréat du Concours Général et titulaire d'une Bourse de voyage destinée au meilleur élève des classes de lettres du Lycée Henri IV, bourse qu'avaient obtenue avant lui Léon Blum, Léon Bernard, Philippe Berthelot — passé son premier bachot que déjà Léon Boussard partait en voyage hors de France.

Depuis, il a beaucoup vu et beaucoup retenu, courant l'ancien et le nouveau monde, dans les Balkans, en Allemagne, en Italie, en Espagne, en Angleterre et aux Etats-Unis, comme reporter au "Matin", correspondant à Londres de "l'Intransigeant" et du "Jour", directeur de la politique étrangère du "Petit Journal", directeur des Emissions impériales étrangères, de la Radiodiffusion nationale française, rédacteur en chef de "l'Eclaireur" de Nice.

La guerre, il l'a faite comme chef de section d'un régiment d'infanterie coloniale en Lorraine et Basse-Alsace, comme officier de liaison avec une brigade du Corps expéditionnaire britannique dans la Sarre et les Flandres comme engagé volontaire, capitaine à titre exceptionnel de la 1ère Division des forces françaises libres et dont il a écrit l'épopée. Il a reçu la Croix de Guerre et deux citations.

Léon Boussard est l'auteur du "Secret du colonel Lawrence," qui vient de paraître aux éditions Simpson.

Le Moyen-Age

Cette anthologie de la littérature française du moyen-âge, dans un nouveau choix, embrasse l'ensemble du domaine littéraire français du Moyen Age du IXe au XVe siècle, et satisfera aussi bien l'honnête homme — au sens du XVIIIe — soucieux de nos origines, que l'écolier et l'étudiant. Ceux-ci y trouveront, grâce aux notes et à l'appendice grammatical, l'occasion d'étudier notre ancienne langue comme en se jouant, celui-là y trouvera une histoire de notre littérature médiévale, illustrée par ses textes les plus fameux ou les plus curieux. Souvent, il n'aura même pas la peine de les traduire, car ils lui sont offerts en traduction ou plutôt en une transposition respectueuse du rythme et de la couleur de l'original.

Rien qu'à feuilleter ce recueil, on concevra la richesse d'un passé trop ignoré, dont l'imagination et la sensibilité s'apparentent à la nôtre qui les continue.

L'auteur, M. Gustave Cohen, a maintes fois professé, pour se pénétrer de ce qu'il a appelé ailleurs la grande clarté du moyen âge, il fallait évoquer les trois cathédrales, l'architecturale, la musicale, la littéraire.

On aura une juste idée de celle-ci en pénétrant dans ce musée où les meilleurs auteurs sont représentés par des exemples de leurs plus belles productions.

(Editions Delagrave).

+

Thomas Mann

Il n'existait pas jusqu'à ce jour d'étude d'ensemble sur l'oeuvre de Thomas Mann. Celui que les Américains considèrent comme "le plus grand écrivain vivant" est cependant fort connu. Son oeuvre capitale "La Montagne Magique" eut avant la guerre de gros tirages et on sait le succès obtenu plus récemment par un roman comme "Charlotte à Weimar". Au moment où l'on annonce ici et là de nouvelles traductions de Thomas Mann, le livre de Jean Fougère va certainement susciter de nombreux commentaires, et élargir encore le public fervent du célèbre écrivain.

Cet ouvrage n'a rien en effet d'une thèse savante. Il ne s'apparente pas non plus à ces livres de critique dont le seul mérite est d'analyser consciencieusement les oeuvres d'un auteur. On y va droit à l'essentiel: la séduction exercée sur Thomas Mann par la mort et comment de cette attirance sont nés des romans aussi magistraux que "La Mort à Venise" ou "La Montagne Magique". Nous nous trouvons donc devant un essai qui, faisant le portrait d'un grand artiste de notre temps, est amené à évoquer les courants principaux qui contribuèrent à sa formation spirituelle. Qu'elles traitent de la musique de Wagner, de la philosophie de Schopenhauer, ou du génie de Goethe, les pages que nous offre Jean Fougère ont toujours cette clarté dans la profondeur, cette élégante, et parfois même cette pointe d'humour qui rendent si attrayante la lecture de ces livres. (Editions du Pavois).

+

Imperial Preference

La préférence impériale n'est pas nouvelle. L'Empire britannique l'a pratiquée durant environ 250 ans ces derniers siècles. Pourquoi son maintien est-il si essentiel à la prospérité de l'empire? Pourquoi l'existence même de ce dernier est-elle menacée?

Dans son ouvrage, M. Ronald Russell répond à ces questions et à plusieurs autres. Il raconte les événements qui ont précédé la conférence internationale du commerce et de l'embauchage. Il montre comment a pris naissance la préférence au sein de l'empire, en retrace l'historique et en décrit les avantages. L'auteur cite de nombreuses statistiques. Enfin, c'est pour ainsi dire toute l'histoire du commerce de l'empire britannique ces 2 ou 3 derniers siècles que contient ce livre. (Edité par Empire Economic Union).

+

Pour ses beaux yeux

Ce roman de Tyl nous transporte sur une plage de Bretagne dont la vie nous est alertement contée. Si l'héroïne dissimule ses beaux yeux sous des lunettes noires, et si elle est mêlée à une aventure énigmatique, cela ne l'empêche pas de conquérir un prince charmant.

De ce prince charmant, elle exige d'ailleurs plus et mieux qu'un amour passager.

On trouvera dans ce roman alerte et parfois émouvant une analyse facile à suivre de la qualité d'amour qu'une femme est en droit d'exiger: amour qui ne doit pas aller à la seule beauté physique. (Ed. Familiales de France, chez Fides).

+

Recueil de poèmes

Une métamorphose: la Grâce s'habille en Poésie... Les vers qu'elle revêt sont finement ciselés à même le cœur d'une jeune maman française et chrétienne. Le tout quand même exempt de la mièvrerie si difficile à éviter dans ce genre.

Louanges au Créateur, plénitude de la maternité, joies et souffrances qui l'annoncent et la suivent, caresses d'enfants, tout cela y est chanté avec une délicatesse d'expression tranchant sur le caractère souvent trop réaliste de certaines œuvres de notre siècle.

Louise André-Delastre idéalise les plus humbles tâches de la maman en les couvrant d'une prière ou muette ou chantée, voilà "cantiques de femme", que les Editions Fides viennent d'éditer.

+

Sexe et psychologie

Les livres traitant des influences corrélatives de l'âme et du sexe sur la personne humaine seront toujours actuels.

De tout temps en effet on s'est intéressé à ces études de l'âme masculine ou féminine parce que la connaissance exacte des comportements différents de ces deux sexes amène toujours une salutaire réforme dans les relations familiales, sociales, matrimoniales.

L'auteur, l'abbé E. Rolland, part du fait que si dans le règne animal les diversités psychologiques se manifestent entre mâle et femelle proportionnellement à la différence de leur structure physique, il faut, pour le règne humain, ajouter cette incontestable caractéristique, nuancée selon le sexe, mais prédominante: la raison.

De là la nécessité pour chacun de connaître les qualités et défauts inhérents à son sexe pour les développer ou réformer selon le cas en vue d'une perfection naturelle plus certaine et en regard de l'éternité.

"Sexe et psychologie", récemment édité chez Fides, offre une thèse claire et simple.

Ouvrage couronné

Paris, 5. — (A.F.P.) — L'Académie française a décerné un prix de 1,000 francs à Jeanne Paul Crouzet pour son ouvrage "Poésie au Canada".

Maisons d'enseignement

Séminaire de Sainte-Thérèse
COLLEGE CLASSIQUE
Dirigé par des prêtres du clergé diocésain
Situé à 15 milles de Montréal sur la route nationale des Laurentides
SERVICE D'AUTOBUS A TOUTES LES DEMI-HEURES
COURS CLASSIQUE DE 7 OU 8 ANS
Selon la préparation des enfants. Classe pré-classique.
LABORATOIRE: de biologie, chimie et physique.
CULTURE PHYSIQUE : ski, sports d'été et d'hiver en pleine campagne.

COURS DE VACANCES AU MONUMENT NATIONAL
COURS SPECIAL DE CONVERSATION ANGLAISE
ANGLAIS PRATIQUE — CONVERSATION — PRONONCIATION
6 SEMAINES ! (3 cours par semaine)
Se présenter les lundi, mardi de 9.00 à 12.00 a.m.—7.00 à 9.00 p.m.
AUTRES COURS PRATIQUES : comptabilité — français — mathématiques — sténographie — dactylographie — radio pratique — électricité — dessin industriel — mécanique — préparation éducationnelle aux métiers — cours pour retardataires — cours du jour : 5e à 12e années. Soir : 14 à 45 ans.
COURS DU JOUR ET DU SOIR
Institut Provincial d'Orientation Educationnelle
MONUMENT NATIONAL, salle 30 (dernier étage) — HA. 1250
CENTRE d'ORIENTATION et d'ENSEIGNEMENT
FRAIS DE CLASSEMENT : $1.00

ÉCOLE Universelle d' ORIENTATION
3987, rue St-Hubert — AM. 3889
Préparation à POLYTECHNIQUE
Faculté des Sciences, Architecture
Ecole Technique, Hautes Etudes
Orientation DE L'ELEVE SUIVANT SES GOUTS ET SES APTITUDES
★ COURS D'ETE ★ Préparation aux examens d'automne à Polytechnique, Hautes Etudes Commerciales, etc.
du 14 juillet au 22 septembre
Les professeurs CINQ-MARS

Ne lisez pas ceci si vous pouvez écrire 300 mots à la minute en sténographie
INSTITUT DE STENOTYPIE DE MONTREAL
3584 AVENUE DU PARC PL. 4164
(Près Prince-Arthur)
OUVERTURE EN SEPTEMBRE
COURS COMMERCIAL
ANGLAIS
DESSIN INDUSTRIEL: SPECIALITE "AVIATION".
STÉNOTYPIE
(STENOGRAPHIE A LA MACHINE)
IMPORTANT :
PLUS FACILE A APPRENDRE: finis les signes, symboles à REMEMORER;
PLUS FACILE A ECRIRE: les dix doigts peuvent frapper d'une seule touche sur un CLAVIER SILENCIEUX;
PLUS FACILE A RELIRE: les NOTES sont des lettres qui vous sont déjà familières
Toutes les clefs peuvent être frappées en même temps, tout comme les notes sur un piano. L'espace se fait automatiquement. On peut donc écrire un mot complet, même des groupes de mots, en UNE SEULE FRAPPE. Grâce à cet agencement des clefs, la "Sténotype" offre des possibilités de vitesse sans égale: à date, le record de vitesse est de 375 mots à la minute, ce qui dépasse de beaucoup la vitesse moyenne d'un sténographe ordinaire, vitesse variant entre 100 et 120 mots, seuls les sténographes de longue expérience atteignent 150 à 200 mots, mais seulement par intervalles et non sans une tension nerveuse épuisante. La "Sténotype" s'opère aisément, d'une frappe délicate: aucun effort, et qui plus est AUCUN BRUIT.
FACILITE — EXACTITUDE — RAPIDITE — CONFORT
NOMBRE LIMITE D'ELEVES: n'attendez pas qu'il soit trop tard !
HEURES D'ENREGISTREMENT: Tous les jours du lundi au vendredi: de 2 heures à 5; Le soir: lundi et mercredi, de 7 heures 30 à 9 heures 30.

MAISONS D'ENSEIGNEMENT
Collège de Montréal
Pensionnat et externat
dirigé par les Prêtres de St-Sulpice
COURS CLASSIQUE SEULEMENT
- Attention toute spéciale donnée à la formation morale et intellectuelle.
- L'anglais, les mathématiques, les sciences, la diction et la musique font partie du programme.
- Maison spacieuse. Vastes terrains de jeu. Gymnase moderne.
1931 ouest rue Sherbrooke
(entre Guy et Atwater)
FI. 1356

SAVOIR BIEN DANSER
augmentera votre popularité
Vous passerez de délicieuses VACANCES
VALSE • JITTERBUG • JIVE
RUMBA • FOX TROT • TANGO
s'enseignent au
PARK DANCE STUDIO
CA. 7040-2826 — 1357, Van Horne

Feuilleton de La "Presse"

SOUS LES AILES DE L'AIGLE BLANC

par **Alain DUVAL**

(Reproduction autorisée par la Société des Gens de Lettres de France)

5 juillet 1947.

24 (Suite)

"Mes voeux les plus fervents vous accompagneront, ma petite Lise, lui écrivait-il. J'ai sous les yeux une carte de l'aéropostale qui me permettra de vous suivre presque heure par heure, tout au long de ce laborieux voyage.

"Pour conjurer, s'il se peut, votre chagrin qui me désole, ne manquez pas de prendre des notes qui vous serviront plus tard à narrer dans le **Globe** cette mémorable randonnée."

L'état de Wladimir Ivanoff cependant s'améliorait rapidement. Bien que souffrant encore par intervalles des plaies dont la cicatrisation complète devait être assez longue, la fièvre l'avait quitté et le médecin, qui venait le voir chaque matin, déclara, le cinquième jour, qu'il ne s'opposait plus à son départ.

Il fut convenu que l'on partirait le lendemain à l'aube.

Une question se posa. Jacques Faivre emmènerait-il Pirouette, cause inconsciente, mais cependant réelle, de toutes les tribulations récentes?

A l'unanimité, on opina pour la négative. Ce ne fut pas sans regret, car la charmante petite fox était chérie de tous. Mais le pilote lui-même, tout désolé qu'il fût de se séparer d'elle, convenait qu'il n'y avait aucune raison pour que sa présence au Brésil ne fît pas échouer une fois de plus les plans qu'on dresserait à Pernambuco, comme à Vienne, pour l'évasion du prisonnier.

Jacques Faivre demanda donc à Stirner de vouloir bien la garder, quitte à la lui rendre plus tard si le destin voulait qu'il revînt jamais en Autriche.

L'ancien sergent accepta d'autant plus volontiers qu'il adorait les bêtes et n'en possédait aucune en ce moment, ayant perdu quelques mois auparavant un griffon qui lui était très attaché.

Le soir, tous dînèrent ensemble dans l'appartement du général Baüm où d'accord avec Wladimir Ivanoff, Lise, sous prétexte d'assurer pendant ces derniers jours la subsistance du petit groupe, avait accumulé des conserves pour trois mois.

—Ah! mes amis, dit le vieillard en se mettant à table avec eux ce soir-là, que ne donnerais-je pas pour avoir vingt ans de moins et pouvoir partir avec vous!

"Toute ma vie, voyez-vous, je me suis efforcé d'échapper au morne ennui qui dévore les égoïstes, en me dévouant à quelque cause en la bonté de laquelle j'avais foi.

"Que ce fût au bien-être de mes soldats ou à la restauration de la monarchie, j'ai toujours trouvé que l'on n'a de vraie raison d'être en ce bas monde que si l'on sait goûter la volupté de "servir".

"Qui servirai-je, maintenant que ma patrie ne veut plus de moi et que la cause de nos souverains semble définitivement perdue? La délivrance de Franz Hartmann a fourni à mon besoin de dévouement un dernier prétexte qui s'envole avec vous".

CHAPITRE XII

Une vertigineuse randonnée

Le lendemain à l'aube, **L'Aigle-Blanc** était tiré du hangar. Après d'émouvants adieux à Ulrich Baüm et à Stirner qui l'accompagnait, Lise, le colonel et Jacques Faivre prirent place à bord.

Le pilote allait mettre en marche les hélices suspensives quand, brusquement, apparut sur le champ d'aviation Pirouette, éperdue, courant de toute la vitesse de ses petites pattes, le museau en sang et traînant un bout de corde à son collier.

Avant que Stirner eût eu le temps de l'attraper au passage, la brave petite chienne, d'un bond vertigineux, avait sauté sur les genoux de son maître et, sans s'attarder à manifester sa joie, était allée se blottir dans le coin qui lui était d'ordinaire affecté.

—Ah ! cela, par exemple ! s'écria Lise.

—Passez-la moi, dit Stirner en tendant les bras pour recevoir la petite fox.

Mais Jacques Faivre, touché au fond du coeur par cette preuve d'attachement, lança un tel regard de détresse au colonel Ivanoff que celui-ci en fut ému.

—Il vous en coûte de vous en séparer, mon pauvre ami? fit-il.

—Ah! colonel, s'il le faut, j'en fais le sacrifice, mais vraiment...

Le brave garçon avait les larmes aux yeux.

—On pourrait peut-être, en la surveillant bien... fit Lise, attendrie à son tour.

—Allons ! gardons-la, tout de même, fit Wladimir Ivanoff, Faivre aurait trop de chagrin... Et puis, qui sait si, après avoir fait d'abord échouer nos projets, cette gentille petite bête ne nous aidera pas à les faire aboutir?

—Merci, colonel, fit le pilote d'une voix grave.

—Je l'avais pourtant solidement attachée dans ma chambre, dit Stirner. Il lui a fallu, non seulement couper la corde avec ses dents, mais passer au travers d'un carreau...

—Autant de preuves de son affection sans réserve, dit le général. Vous avez raison, mes amis, gardez cette petite chienne. Il ne faut pas faire fi du dévouement des bêtes. Il vous console de l'ingratitude de tant de gens !

Après de nouvelles poignées de mains, le moteur se mit à cracher au ralenti, puis à ronfler "tout rond", et **L'Aigle Blanc** ascensionna verticalement dans le ciel.

L'avion survola tour à tour la zone rouge d'Italie, les nappes azurées du lac de Côme et du Lac Majeur et les plaines du Piémont.

Puis, après avoir dépassé le prisme du mont Blanc et la haute barrière des Alpes, ce fut le littoral dentelé de la Côte d'Azur.

L'Aigle Blanc ensuite piqua droit sur l'Espagne, à travers le golfe du Lion. Le soleil était déjà couché quand Barcelone fut en vue.

Du haut des airs, l'antique capitainerie de Catalogne apparut aux voyageurs avec son curieux caractère mi-ancien, mi-moderne.

Jacques Faivre n'eut pas trop de peine à découvrir l'aéroport assez éloigné de la ville. Il s'y posa aisément, après une descente verticale.

Des douaniers espagnols accoururent. Mais ayant appris qu'il ne s'agissait pour les passagers de l'extraordinaire appareil que d'une escale de quelques heures, ils se bornèrent à examiner les papiers que le colonel leur tendait et qui portaient les visas de Paris et de Vienne.

Wladimir Ivanoff, qui avait fait un long séjour aux Baléares, parlait assez bien l'espagnol, et Lise avait étudié suffisamment cette langue, en même temps que l'anglais, en vue de ses examens, pour la comprendre et la parler un peu.

Il s'agissait maintenant de savoir si Hans et Olga avaient été vus à Barcelone et combien de temps ils y étaient restés.

Le colonel, à cet effet, alla rendre visite à l'officier chargé de la surveillance du port aérien et lui exposa sa requête.

Le commandant espagnol feuilleta quelques papiers et répondit qu'effectivement un biplan Focker venant de Vienne était passé six jours auparavant, portant à son bord une femme et trois hommes, dont un malade qui n'était pas descendu à terre.

—J'ai eu moi-même, ajouta-t-il, une assez violente altercation avec ces gens, dont les papiers n'étaient pas en règle et qui prétendaient, malgré tout, se rendre en ville pour s'y procurer le ravitaillement dont ils avaient besoin.

Frappé sans doute par la grâce de Lise, comme il l'avait été par les beaux yeux d'Olga, il demanda aux voyageurs si vraiment ils ne songeaient pas à prolonger leur séjour.

Passer la nuit à Barcelone eût été, certes, assez tentant, en raison surtout de l'état de santé du colonel que ses blessures faisaient encore beaucoup souffrir.

Mais lui-même avait énergiquement déclaré qu'il ne fallait s'attarder sous aucun prétexte si l'on voulait conserver quelque chance de rattrapper les fugitifs à Pernambouc.

Tous remercièrent donc l'obligeant officier et **L'Aigle-Blanc** reprit son vol à peine interrompu.

L'appareil survola d'abord le littoral presque rectiligne de la province de Valence. Mais arrivé en vue d'Alicante, il obliqua vers l'Est, en direction de Tanger.

L'atmosphère était limpide et le ciel constellé d'étoiles. Tour à tour apparurent les lumières de Grenade, puis celles de Gibraltar, reflétées dans le miroitement des vagues.

Le lendemain matin, les hautes maisons de Casablanca apparurent au lointain.

Jacques Faivre, déjà réveillé, vint reprendre sa place aux commandes, tandis que Lise demandait au colonel s'il avait un peu reposé.

—Je ne sais si c'est l'effet de la brise marine, répondit-il, mais je me sens beaucoup mieux ce matin, mes pouces même me font moins mal.

"Mais c'est vous, mademoiselle, qui devez être exténuée, car j'imagine que vous n'avez guère pris de repos ?

—Je me rattraperai si je puis dans la seconde partie du voyage, dit la jeune fille. Jusqu'ici en effet je n'ai guère dormi que d'Alicante à Gibraltar.

L'appareil venait d'atteindre la grande ville marocaine. Jacques Faivre avait coupé l'allumage pour descendre à l'aide des seules hélices suspensives sur le champ d'aviation.

Dès son contact avec la terre, **L'Aigle-Blanc** fut entouré par les hommes de service et un jeune officier vint s'enquérir de l'identité des voyageurs.

—Enfin ! s'écria le pilote, nous allons entendre parler français.

Là comme à Vienne et à Barcelone, l'arrivée de l'hélicogyre provoqua la vive curiosité de tous les civils et militaires assistant à son atterrissage.

Les formalités de débarquement accomplies, le colonel et Lise demandèrent au commandant de l'aéroport s'il pouvait les renseigner sur le passage éventuel, six jours auparavant, d'un Fokker transportant une femme et trois hommes.

Renseignements pris, l'avion autrichien s'était bien arrêté quelques heures, six jours auparavant, pour se ravitailler d'essence et de vivres. Tout semblait normal à son bord, à cela près que seuls le pilote et une femme étaient descendus de la carlingu. Les deux autres hommes ne s'étaient pas montrés.

—Mon pauvre Franz n'aura pas quitté une seule fois leur maudit avion durant ce long voyage, dit Lise à cette nouvelle. Sans doute était-il trop souffrant pour qu'on le lui permît.

—Il se peut aussi, dit Wladimir Ivanoff, qu'ils aient redouté quelque manifestation de sa part capable de les faire arrêter.

"Cette hypothèse, à la réflexion, me paraît même la plus vraisemblable, car si sa claustration dans le souterrain que vous savez n'a pas eu raison de la santé du pauvre garçon, il est peu croyable que cette randonnée en plein ciel l'ait affaibli davantage.

"Je croirais plutôt qu'il doit se mieux porter, d'autant qu'il échappe aussi très probablement au supplice de la piqûre quotidienne".

Mais déjà le pilote donnait le signal du départ.

A la hauteur du cap Bojador, les voyageurs virent une certaine quantité de points rouges essaimés sur le sol.

Il s'agissait, à n'en point douter, des feux d'un camp de nomades.

Au passage de l'avion, des fantômes en haillons parurent s'agiter et le colonel crut percevoir le bruit d'une fusillade assez vive. Mais l'altitude gagnée par l'hélicogyre les mettait sérieusement à l'abri de cette vaine manifestation qui devait s'accompagner de hurlements amortis par la distance et les bruit des moteurs.

Quand Dakar fut en vue, face à la petite île de Gorée assaillie par les flots écumeux, Jacques Faivre réveilla ses compagnons.

Dès le contact avec le sol, tous trois eurent l'impression d'un brusque plongeon dans un monde nouveau.

Un groupe de nègres du plus beau noir accourut au devant d'eux, en compagnie de quelques blancs.

Le colonel et Lise se firent conduire à la direction et, comme aux précédentes étapes, s'enquirent de l'arrivée des bandits.

Cette fois, il ne fut pas nécessaire de chercher dans les dossiers de l'aéronautique. Hans et Olga avaient laissé d'assez mauvais souvenirs de leur passage pour qu'on ne les oubliât point.

(à suivre)

Chronique de cinéma

Un Académicien parle

L'académicien Etienne Gilson vient d'être interrogé sur le cinéma. Les remarques d'un tel homme sur le septième art sont à retenir. M. Gilson ne verse pas dans les excès de certains esthètes qui voient dans le film un instrument de culture, un levier du monde et autres mots ronflants. "Le cinéma, dit-il, est avant tout un délassement. Il y a des moments de grande fatigue où rien ne vaut un film pour reposer l'esprit. Le distraire d'une tâche qu'il reprendra mieux après l'avoir interrompue pendant quelques heures. C'est ce que, même médiocre, un film fait à merveille. Je ne lui demande pas davantage, continue M. Gilson, mais s'il me donne plus je lui en suis infiniment reconnaissant. Je tiens donc le cinéma pour un bienfait public."

Ces deux dernières expressions sont très louangeuses, n'est-ce pas? Seulement l'académicien, abordant la question sur le plan culturel, déclare qu'il ne considère pas le film comme un instrument de culture. "Ce n'est, pour moi, qu'un moyen d'information et de divertissement!" On se souvient qu'un autre académicien, M. Duhamel pour ne pas le nommer, n'a pas été tendre, autrefois, pour le cinéma.

Il l'avait jugé comme un moyen efficace d'abrutir les foules. Or, M. Gilson revient sur cette idée pour dire: "Je me résous difficilement à voir dans le cinéma un instrument d'abrutissement. Les abrutis le sont de naissance et ceux qui désirent s'abrutir plus encore disposent de tant d'autres moyens pour y parvenir qu'on ne saurait y voir une fonction propre du cinéma. Tout ce qui s'adresse au grand public peut contribuer, pour une part, à l'avilir.

Voilà donc la question tranchée nettement et une fois pour toutes. Il reste que les films doivent être réalisés avec plus de soin que jamais et s'inspirer de sujets toujours plus élevés et relevés. Qu'on le veuille ou non, le cinéma est un instrument d'information et qui dit information dit science et la science c'est tout de même le ferment de la culture. Conséquemment il importe que les magnats du film ne perdent pas de vue les responsabilités qui leur incombent. Ils ont le devoir de faire servir la suprême puissance de l'image parlée à une mission humaine toujours plus noble. Sans quoi c'est M. Duhamel qui finira par avoir raison.

Léon Franque

Dans nos parcs demain

Selon les termes de la succession Campbell, le Royal Trust présentera demain, au Parc Lafontaine, un concert avec la Musique des Fusiliers Mont-Royal, dans le programme suivant: "Les Saltimbanques", Ganne; "Invitation à la valse", Weber; "Nabuchodonosor", Verdi; "Gazouillement de mésange", Goulet; "Le carillon de la maison du Roi", Jomaux; "Colonel Bogey on Parade", Alford; "Wedding of the Rose", Jessel; "Les cloches de Corneville", Planquette; "Les deux guitares", Horlick; "A Khaki Camp", Bidgood.

Au parc Jeanne Mance, un concert avec la Musique de la Royal Canadian Artillery dans un programme varié.

Au parc Jarry, la Musique de la Garde Civile dans un programme choisi.

De la danse au Stade Molson

Les artistes à qui l'on devra la partie chorégraphique de la Soirée Viennoise que dirigera Oscar Straus, jeudi soir prochain: de gauche à droite, M. Fernand Nault, du Ballet Theatre; Mme Tatiana Lipkowska, des Ballets de Monte-Carlo, chorégraphe de ce divertissement; et Mme Geneviève Salbaing, diplômée du Conservatoire de Ballet de Casablanca.

Réservations acceptées dès maintenant

Vente générale des billets le 10 juillet

LES FESTIVALS de MONTREAL
GRAND OPERA
SOUS LES ÉTOILES
STADE MOLSON

OPERAS A GRAND SPECTACLE
Sous la direction artistique de
Laszlo Halasz
AIDA
23 JUILLET
Marjorie Lawrence — Florence Kirk — Ramon Vinay
6 août MADAME BUTTERFLY
13 août CARMEN
JOSE ITURBI
30 JUILLET
dans un Concert de Gala
Prix: $1.25 à $3.25 — Tous les sièges sont réservés
LES FESTIVALS DE MONTREAL
BE. 2238 — Suite 14, Hôtel Windsor — MA. 4447
Aussi, billets en vente chez
Ed. Archambault, 500 est, Ste-Catherine, MA. 6201
Willis & Co., 1220 ouest Ste-Catherine, PL. 9526

LA SOCIETE CLASSIQUE PRESENTE LES PLUS GRANDS ARTISTES AU MONDE

Soirée de musique la plus spectaculaire la plus émouvante au monde

NOUVEAUX DÉCORS ÉBLOUISSANTS

CHOPIN
Rimsky-Korsakoff

Shura Cherkassky — En Europe reconnu le plus grand virtuose de Chopin

Jan PEERCE — Le plus grand ténor d'Amérique au Metropolitan Opera

ANTON Dolin — ALICIA Markova — Les plus grands danseurs de Ballet au monde — qui danseront les Ballets les plus spectaculaires

JEUDI 16 JUILLET
STADIUM de Montréal
L'endroit le plus spacieux pour concert au Canada — 20,000 sièges réservés — 1600 loges fauteuils.

NOUVEAUX MICROS
JEUX DE LUMIERES
EBLOUISSANTS

.50, .75, 1.00, 1.50, 2.00, 2.50
(loges: prix spéciaux)
Archambault: MA. 6201 — Lindsay: MA. 7701 — Stadium: CH. 1144
Par MALLE: La Société Classique
4061 Mentana, CH. 7190 - FR. 1101

Spectacles et concert

Films populaires aux cinémas Palace et Loew's

Rex Harrison et Gene Tierney, dans une scène de "The Ghost and Mrs Muir", qui passe maintenant au Palace; à droite, une scène du film "Fiesta", qui met en vedette Esther Williams, Akim Tamiroff et Ricardo Montalban et qui est à l'affiche du Loew's.

Grande série de concerts pour la saison prochaine

Pour la saison prochaine, le bureau d'imprésarios Canadian Concerts & Artists est déjà en mesure d'annoncer une imposante série de concerts, à laquelle viendront sans doute s'ajouter d'autres noms d'artistes, M. Nicolas de Koudriavtzeff s'embarquant ces jours-ci pour l'Europe.

Au Gymnase McGill, transformé et doté de fauteuils, doivent venir se faire enntendre: Lily Pons, du Metropolitan Opera, le 2 octobre; Zino Francescatti, violoniste français, le 23 octobre; Erla Goldstein, pianiste palestinienne, le 20 novembre; l'Orchestre Symphonique de Détroit, 97 musiciens sous la direction de Karl Kruger, le 30 janvier, avec comme soliste ou Margaret Truman ou Eva Likova; Richard Tauber, ténor, le 26 février.

Au Plateau, un récital du pianiste polonais Witold Malcuzynski en février; les Cosaques du Don de Serge Jaroff du 6 au 10 octobre; ainsi que Lucienne Boyer en novembre.

Il est question aussi d'un récital du pianiste Arthur Rubinstein et de la venue, en avril, des Ballets de Monte-Carlo. De plus, le retour parmi nous de Maurice Chevalier est assuré, la date dépendant de ses engagements de cinéma en France et à Hollywood.

Jean Clément loué par ses camarades

Jean Clément nous revient. Il réalise ainsi un beau rêve. En 1939, le 24 novembre, il nous chantait à la radio sa chanson d'adieu dans laquelle, avant de partir pour la guerre, il exprimit déjà le désir de son retour parmi nous. Jean s'est plu au Canada où il compte tant d'amis. En 1939, son retour était bien aléatoire. Sept ans ont passé... la guerre, l'occupation... le bruit a couru que Clément était mort ! Mais il nous revient, et non pas en revenant... Jean n'a rien d'un spectre. Jean n'est pas le petit chanteur fluet et pommadé. C'est un homme solide, bien charpenté. Il chante les chansons de France, celles de la grande tradition. Son répertoire est solide et fort, comme sa personne. Charles Trenet dit de Jean Clément: "Je l'aime car il n'imite personne. il a son originalité propre." Ses camarades, Tino Rossi, Guy Barry, Lys Gauty, Sablon sont les premiers à reconnaître la qualité de son interprétation, si poétique et cependant si facile et si simple. Jean Clément plait à tous les publics, femmes et hommes. Il émane de lui une sympathie forte et virile. On l'entendra au Monument National, les lundi, mardi et mercredi 14, 15 et 16 juillet dans un répertoire nouveau. Il sera entouré du "CHOEUR DE FRANCE," cent choristes, sous la direction de José Delaquerrière.

"Fiesta" au cinéma Loew's

C'est à Mexico, la ville de la couleur, qu'a été tourné le passionnant film en Technicolor "Fiesta", qui passe maintenant au cinéma Loew's. Aussi, en plus de la couleur merveilleuse, ce film fait voir d'enlevants combats de taureaux, de charmantes danses de folklore et de splendides coins de la ville même.

La vedette de ce film est la séduisante Esther Williams, que l'on se rappelle avoir vue dans "Bathing Beauties". A ses côtés, le toujours bon acteur Akim Tamiroff et une nouvelle vedette mexicaine qui fait sensation, Ricardo Montalban. Sont aussi de la distribution John Carroll et Mary Astor.

Produit par Jack Cummings, ce film a été réalisé par Richard Thorpe, d'après un scénario de George Bruce et Lester Cole. Il faut remarquer la musique, entre autres la suite "Salon Mexico" du compositeur Aaron Copland, interprété par Johnny Green et son orchestre.

Le scénario vient de cette tradition qui veut que tout vrai Mexicain doit être un toreador. Un jeune homme est ainsi forcé de combattre les taureaux, alors qu'il aspire à écrire de la musique. D'où les conflits familiaux qui font l'action du film.

Odette Joyeux au S.-Denis

Ce que la bonne volonté ne peut réussir, l'amour, souvent l'accomplit. Les cinéphiles le constateront en voyant "Leçon de conduite", présentement à l'affiche au Saint-Denis.

"Leçon de conduite" est une histoire de plein air et de bonne humeur. La bagarre dans la villa, le duo des "barbus". Bacquet sous son armure, l'arrivée du visiteur, toutes ces scènes sont d'une drôlerie étourdissante.

Les vedettes de cette comédie sont Gilbert Gil, Maurice Bacquet, comique à merveille, Odette Joyeux que l'on retrouve dans une création bien différente de ce qu'elle interprète habituellement: le rôle d'une jeune fille insupportable et charmante à la fois.

Le second film "Carrefour" met en vedette CharlesVanel, Suzy Prim, Jules Berry. Un homme est sur le point de perdre honneur, fortune, bonheur. Il est victime d'un affreux destin, d'un chantage féroce. Au carrefour de la vie, il y a souvent deux routes entre lesquelles il faut choisir.

Horaire des cinémas

CAPITOL: "Carnival in Costa Rica" 10 h. 10. 12.30. 2.50. 5.10. 7.30. 9.50.

CINEMA DE PARIS: "La Symphonie Pastorale". 11 h. 25. 1.55. 4.20. 6.45. 9.15.

IMPERIAL: "Captains Courageous". 11 h. 15. 2.35. 6.00. 9.25: "Affairs of Geraldine". 1 h. 15. 4.35. 8.00.

LOEW'S: "Fiesta". 10 h. 10. 12.30. 2.50. 5.05. 7.25. 9.45.

ORPHEUM: "La Croisée des Chemins". 12 h. 05. 3.25. 6.46. 10 : "Le Valet-Maître". 10 h. 10. 1.25. 4.45. 8.05.

PALACE: "The Ghost and Mrs. Muir". 10 h., 12.20. 2.40. 5.00. 7.20. 9.40.

PRINCESS: "Fabulous Dorseys". 11 h. 55. 3.15. 6.35. 9.55: "Fun On A Week-end". 10 h. 05. 1.25. 4.45. 8.05.

SAINT-DENIS: "Leçon de conduite". 1 h. 18. 4.08. 6.58. 9.46: "Carrefour". 12 h. 05. 2.55. 5.46. 8.35.

Choix d'un thème pour un scénario

Les concurrents aux prix importants que Renaissance Films Distribution offre pour des sujets de films semblent nombreux, et déjà des textes intéressants sont parvenus aux bureaux de cette firme cinématographique ou aux juges régionaux. On sait que tous les manuscrits, de 1,000 mots seulement, doivent être soumis d'ici au 15 août, et que les trois prix font un total de $1,000.

Les sujets de films les plus courants se partagent en deux catégories: scénarios d'idées, scénarios d'intrigue. Le scénario d'intrigue pure consiste en une suite d'incidents naissant les uns des autres et amenant un conflit qui, après une période d'attente, atteint son intensité maxima, suivie bientôt par un dénouement qui sert de conclusion. Le film d'idée, d'autre part, est celui où l'auteur part avec une idée fondamentale, et de cette idée, de ce thème, naissent les situations, le conflit et le dénouement.

Comme sujets d'intrigue, on peut citer en modèle les pièces de Sardou et de Scribe. Un excellent exemple de scénario d'idée serait la démonstration que, au regard de la société actuelle comme de celle de toujours, l'habit fait parfaitement le moine, et qu'on est souvent estimé à la valeur qu'on parait avoir.

Evidemment, les thèmes nouveaux sont difficiles à trouver, mais même les plus anciens sont renouvelés par l'évolution de la société... et par le talent.

Clark Gable est venu au Canada faire un voyage de chasse avant de commencer "The Homecoming of Ulysses". On suppose qu'il est allé vers le lac Winnipeg, un de ses endroits de prédilection. Son prochain film est l'histoire d'un médecin dont les intérêts ne sont centrés que sur la science pure, jusqu'à ce qu'il devienne chirurgien dans l'armée et découvre qu'il n'y a pas seulement la physiologie qui compte chez les hommes.

Au cinéma Arcade

FRANCE FILM

Pierre Richard-Willm, qu'on verra cette semaine à l'Arcade dans le film "Le comte de Monte Cristo".

Marjorie Lawrence dans "Aida", le 23 au Stade Molson

La célèbre soprano, Marjorie Lawrence, viendra à Montréal pour la quatrième fois cet été pour chanter le rôle d'Amnéris de l'opéra de Verdi qui sera présenté par la Société des Festivals de Montréal, au Stade Molson le 23 juillet prochain. "Aïda" sera la première de quatre représentations en plein air données du 23 juillet au 13 août, sous la direction artistique de Laszlo Halasz du New York City Opera Company.

C'est à Melbourne, Australie, dans son pays natal, que Marjorie Lawrence commença ses études musicales puis elle les continua à Paris avec Cécile Gilly. Elle fit ses débuts à la scène, à Monte Carlo, dans le rôle d'Elisabeth de l'opéra Tannhauser. Elle vint aux Etats-Unis en 1935 et fit ses débuts au Metropolitan au cours de la même année, dans le rôle de Brunhilde de l'opéra Die Walkuere, s'affirmant dès ce jour comme l'un des plus grands sopranos wagnérien de nos jours. Le répertoire de Marjorie Lawrence ne se limite pas aux opéras de Wagner. Elle interprète les rôles de plusieurs des opéras français et italiens.

En plus d'"Aïda", on entendra au cours de cette série de représentations en plein air, "Madame Butterfly", le 30 juillet et "Carmen", le 13 août. On annonce pour le 6 août, un grand concert symphonique avec Jose Iturbi comme chef d'orchestre et soliste.

Mark Hellinger, qui a découvert Burt Lancaster, lequel a remporté un si grand succès dans "The Killers", croit qu'il fera de même avec Howard Duff. Duff sera le partenaire d'Yvonne de Carlo dans "Brute Force", et personnifiera un forçat.

"Carrefour" au Saint-Denis

A la demande générale, le Saint-Denis présente l'émouvante production "Carrefour", qui met en vedette Tania Fédor et Charles Vanel.

LES 14-15-16 JUILLET
AU
MONUMENT NATIONAL
RECITAL
JEAN CLÉMENT
ENTOURE DE
CHOEUR DE FRANCE
(Cent choristes en scène)
Sous la direction de
JOSE DELAQUERRIERE

Billets en vente chez ED. ARCHAMBAULT, Tél. MA. 6201 —
ainsi qu'au MONUMENT NATIONAL, Tél. PL. 6404 —
Prix: 2.00 — 1.50 — 1.33 taxes incluses
Imprésario: HENRY DEYGLUN

Chronique du samedi

Charles Goulet à Paris

M. Charles Goulet, co-directeur des Variétés Lyriques avec M. Lionel Daunais, vient de rentrer de Paris après un voyage fort réussi, accompli dans le but de renouer connaissance avec les éditeurs de partitions d'opérette, les directeurs et artistes du genre. Il a pu faire oeuvre de propagandiste autant que de directeur de théâtre, en ce sens qu'il a su, sans équivoque, faire comprendre que l'avenir de l'opérette de langue française au Canada (qu'elle soit viennoise, hongroise ou même américaine), ne doit plus être envisagé seulement sur une base d'affaire, mais dépend pour beaucoup d'un esprit de coopération en ligne avec les intérêts d'une forme d'art particulière. Si les conditions de représentation d'opérettes en français devenaient inacceptables, par suite des exigences des auteurs et éditeurs, et parce qu'une oeuvre ne peut tenir l'affiche que douze soirs au maximum à Montréal, on pourrait toujours, même aux Variétés Lyriques, chanter "The Student Prince", "Rose-Marie", etc., en anglais.

M. Goulet a d'ailleurs exposé fort à propos que durant la guerre, alors que les éditeurs parisiens étaient isolés, les Variétés Lyriques ont fidèlement versé au séquestre d'Ottawa de fortes sommes en droits de représentation qui se sont trouvées à former un joli magot, et inattendu, pour les intéressés. On a d'ailleurs semblé apprécier pleinement les mérites de MM. Daunais et Goulet, puisque celui-ci dit avoir été reçu avec une très grande cordialité, un directeur de théâtre donnant même en son honneur un déjeuner où il avait rassemblé quelques-uns de ses plus importants collègues.

M. Goulet, comme on l'imagine, a tenu à se rendre compte de la qualité actuelle des spectacles d'opérette en France. Il a vu à Paris plusieurs oeuvres modernes difficiles à reprendre pour notre public; il a remarqué la richesse des costumes et des décors, tout en étant peu impressionné par l'interprétation.

Enfin il nous revient avec des témoignages enthousiastes sur le succès énorme remporté par Raoul Jobin à l'Opéra et à l'Opéra-Comique de Paris, ainsi qu'avec des perspectives de nous faire entendre la saison prochaine de nouvelles vedettes aux Variétés Lyriques.

Jean Béraud

Daniel Gelin a 24 ans. Il est marié à la jeune comédienne Danièle Délorme.

Concerts Sous les Etoiles

La gaie et enivrante musique de Vienne, les refrains qui nous charment et nous grisent ... les valses dont les tourbillons nous entraînent dans un monde de rêve ...

une soirée de Musique Viennoise

JEUDI, 10 JUILLET
STADE MOLSON
avec
OSCAR STRAUS
dirigeant un orchestre de 70 musiciens
★ BIRUTA RAMOSKA, soprano
une des plus populaires interprètes de la chanson viennoise.
★ EVA LIKOVA, soprano
jeune chanteuse tchèque, dont la voix vous étonnera
★ ALFRED ORDA, baryton
vainqueur du concours international du chant à Vienne

et pour danser les valses viennoises... un ensemble de ballet dirigé par Tatiana Lipkowska.

0.75, $1.00, $1.25, $1.50, $1.75, $2.00, $2.25, $2.50, $2.75 taxe incl.
BILLETS EN VENTE
chez Ed. Archambault, 500 Ste-Cath. e. et chez Hartney, 1180 Ste-Cath. o. près Drummond. — En cas de pluie, remis au lendemain.
Imprésario :
CANADIAN CONCERTS & ARTISTS, inc.

La lutte d'un homme pour l'amour d'une femme

PIERRE-RICHARD WILLM
JOSETTE DAY
dans
"La Croisée des CHEMINS"
avec
PIERRE BRASSEUR

en plus
ELVIRE POPESCO
HENRY GARAT
dans
"Le Valet Maître"
avec
ROGER KARL

Maintenant ORPHEUM

Dernière semaine des journées d'enfants

La semaine prochaine sera la dernière des journées d'enfants organisées par les magasins Thrift Stop-and-Shop, où l'on peut avoir des billets. Les journées d'enfants se terminent en effet le 1: juillet. Aujourd'hui se tiennent les piqueniques de l'Imperial Oil et de la compagnie Viau et Frères.

La double attraction présentée deux fois par jour, avec les équilibristes français Kemris et les cyclistes européens Sidneys, a obtenu un tel succès que le parc Belmont a décidé de présenter ces groupes une deuxième semaine. Les Kemris exécutent leurs périlleux tours d'acrobatie dans les airs, tandis que les Sidneys accomplissent leur dangeureux numéro sur le sol.

Comme toujours, Benny Louis et son orchestre font les frais de la musique, dans le pavillon blanc. On peut danser tous les soirs et toute la fin de semaine.

Les écoles de comédie sont nombreuses en France. La plus connue est celle de René Simon qui a lancé plus de 300 artistes, dont Edwige Feuillère, Micheline Presle, Michèle Alfa, Madeleine Ozeray, Josette Day, François Périer, Michel Vitold, et plus récemment Maria Casarès, Nathalie Natier et Marcelle Derrien.

"La Symphonie Pastorale" en 14e semaine

Line Noro et Michèle Morgan dans une scène de "La Symphonie Pastorale", qui entreprend sa quatorzième et dernière semaine au Cinéma de Paris.

En 14e semaine au Paris

Le chef-d'oeuvre du cinéma français "La Symphonie Pastorale" entreprend sa quatorzième semaine au cinéma de Paris. Le succès triomphal de cette production démontre bien que c'est une oeuvre de très haute tenue.

Le scénario de "La Symphonie Pastorale" tiré du roman d'André Gide, émeut en même temps qu'il plait aux yeux et à l'esprit. L'histoire se déroule dans la montagne, au milieu des paysages enneigés de la Suisse. Jean Delannoy y a trouvé l'atmosphère voulue pour envelopper le drame de blancheur et de silence.

Michèle Morgan a fait de la jeune aveugle, une composition magistrale et unique au cinéma. Pierre Blanchar dans le rôle du pasteur, a profondément pénétré le caractère de son personnage, qu'il joue avec une dignité peu ordinaire. Line Noro situe exactement l'Amélie décrite par Gide : jalouse et résignée, aigre et rongée de remords. Jean Désailly révèle plus que jamais ses belles qualités de comédien, et Andrée Clément, l'étonnante "Fille du Diable", maintient sa renommée.

Soirée vouée à la musique légère au concert du Chalet

Avec le concours de deux chanteurs du Metropolitan, Mme Mary Henderson, soprano, et M. John Baker, baryton, M. Wilfrid Pelletier a préparé un programme consacré en partie à la comédie musicale, lors du prochain concert au Chalet de la montagne, mardi soir, à 8 h. 30.

Les plus belles pages de Romberg, Friml, Rogers, Herbert, Kern, Youmans et Lehar seront chantées ou jouées par les solistes et l'Orchestre des Concerts Symphoniques. Mme Henderson, chanteuse née à Saint-Lambert, comme chacun sait, interprétera pour sa part "If I were on the Stage" de Victor Herbert, "Villia" extrait de "La Veuve Joyeuse" de Lehar, "One Kiss" extrait de "New Moon" de Romberg, en plus de chanter l'Air des Bijoux de "Faust". Mme Henderson chantera également des pages de Rogers avec M. Baker et pour finir le duo de "Vagabond King" de Friml. Pour sa part John Baker interprétera "Without a Song" de Youmans, "The Song is You" de Kern, "The Three Musketeers" de Friml, ainsi que le Largo al factotum du "Barbier de Séville".

Sous la direction de Wilfrid Pelletier l'orchestre jouera l'ouverture de "Guillaume Tell de Rossini, la "Valse Triste" de Sibélius, et la Fricassée extraite de l'amusante "Nuit d'Amour" de Glazonow.

Les habitués des spectacles des Variétés Lyriques ou de ceux que nous donnent de trop rares troupes américaines de tournée ne voudront pas manquer cette soirée au cours de laquelle ils auront l'occasion d'entendre des pages aimées avec des chanteurs réputés et un orchestre tellement supérieur à ceux qui accompagnent d'ordinaire les partitions de comédies musicales.

Lilia Vetti est niçoise et a débuté dans "Le Chant de l'Exilé". Elle dansait au Casino de Vichy et c'est là que Tino Rossi l'a remarquée.

Josette Day à l'Orphéum

A l'Orphéum, le film principal est "La Croisée des Chemins," avec Pierre Richard Willm et Josette Day.

Fiancé à la belle Laurence Avenières, (Josette Day), le jeune docteur Pascal Rouvray (Pierre Richard Willm) s'est vu dans l'obligation, à la mort de son père, de renoncer au brillant avenir que lui réservait Paris, pour venir en aide à sa famille.

Ce retour au village natal et l'intransigeance du père de Laurence ont amené une rupture entre les jeunes gens. Après plusieurs années, Pascal à demi résigné, épouse une amie d'enfance, Henriette (Madeleine Robinson.)

Pascal connait la célébrité. Laurence décide de revoir Pascal et elle y parvient en se présentant un jour à sa consultation. Entre ces deux êtres que la vie a séparés jadis, le choc est flagrant...

Dès cet instant, Pascal lutte contre le désir que lui inspire Laurence. Henriette assiste impuissante à ce duel amoureux et bientôt, préfère se retirer avec ses enfants dans son petit village du Dauphiné. Laurence arrive à mettre à sa merci un Pascal sans défense. Mais pour un temps seulement.

L'autre film au programme est "Le Valet Maître," avec Marguerite Deval, René Genin, Georges Marloy, et autres.

Grande reprise à l'Impérial

L'Impérial reprend cette semaine l'un des films les plus célèbres, avec "Captains Courageous", considéré comme la meilleure aventure jamais tournée à l'écran. Ce film est tiré du grand roman de Rudyard Kipling.

Des acteurs remarquables interprètent les rôles de cette production. Entre autres, Spencer Tracy, en pauvre pêcheur portugais, qui obtint alors un prix de l'Académie. Lionel Barrymore, capitaine de vaisseau, Freddie Bartholomew, en garçon de famille riche, Mickey Rooney, Jack LaRue, John Carradine, Melvyn Douglas.

Hollywood avait aussi engagé pour ce film tout un équipage de pêcheurs de Gloucester, en Angleterre. Ces derniers durent franchir l'Atlantique et passer par le canal de Panama, sur leur petit navire, pour atteindre l'endroit où se faisaient les prises de vue, sur la Côte du Pacifique, en Californie.

Le second film à l'affiche est intitulé "Affairs of Geraldine", avec Jane Withers. C'est une comédie sans prétention et pleine de charme. Sont aussi de la distribution Jimmy Lyton et Robert Waldrum.

Les Dorsey au Princess

Tout le temps que durèrent les prises de vue du film "The Fabulous Dorseys", maintenant au Princess, on s'attendait à une explosion. C'est que les fameux frères Tommy et Jimmy Dorsey sont les vedettes de ce film, qui raconte leur vie. Et l'on connait le tempéramment de ces Irlandais, fils d'un ancien mineur.

Personne n'a oublié leur plus célèbre querelle, en mai 1935. Ils avaient leur orchestre dans un cabaret de New-York. Ils dirigeaient "I'll Never Say Never Again", tous les deux dans un tempo différent; les mots aigre-doux s'échangèrent, qui dégénérèrent rapidement en coups. Ce fut la fin de leur association.

De ce jour, chacun des frères Dorsey dirigea son propre orchestre de danse. Et l'un et l'autre devinrent les plus populaires par tous les Etats-Unis. Aujourd'hui encore, ils sont tous les deux parmi les chefs d'orchestre les plus renommés.

C'est leur vie tumultueuse et amusante que raconte, la plupart du temps en musique, le film au Princess. Les vedettes, en plus des Dorsey, sont Janet Blair, Bill Lundigan, Arthur Shields, Tom Dungen. A remarquer que ce sont tous des Irlandais.

Paraissent aussi dans le film, plusieurs figures musicales bien connues, dont Paul Whiteman, Charlie Barnet, Art Tatum, Stuart Foster et autres.

Aux salles Confederation

Les cinémas **Empress et Outremont** présentent dès samedi Gail Russell, Claire Trevor, Ann Dvorak et Adolphe Menjou dans "The Bachelor's Daughters", ainsi que Randolph Scott dans "Trail Street", avec Robert Ryan et Anne Jeffreys.

Au **Savoy** (Verdun) : James Cagney dans "13 Rue Madeleine" avec Annabella, Richard Conte et Frank Latimore, ainsi que Sonny Tufts et Ann Blyth dans "Swell Guy" avec Ruth Warrick et William Gargan.

Aux **Château** et **Cartier** : Sonny Tufts et Ann Blyth dans "Swell Guy", avec Ruth Warrick, ainsi que Bill Williams et Barbara Hale dans "A Likely Story", en plus au Château, "Santa Fe Uprising" et au Cartier, "Homesteaders of Paradise Valley', avec Allan Lane.

Aux **Dominion** et **Maisonneuve** : George Raft et Lynn Bari dans "Nocturne', ainsi que Frances Langford dans "Beat The Band", avec Ralph Edwards, Phillip Terry et Gene Krupa; en plus au Dominion Sunset Carson dans "El Paso Kid'.

Edwige Feuillère débuta au cinéma aux côtés de Fernandel, sous le pseudonyme de Cora-Lynn. "C'était une chose monstrueuse" confie-t-elle aujourd'hui. Son cachet pour ce sketch cinématographique était de 500 francs et elle devait fournir les costumes. Comme il lui fallait un deshabillé, entre autres, elle en acheta un qui lui coûta 495 francs. Presque tout son cachet. Le plus inattendu, c'est que peu de temps après, une camarade le lui emprunta pour une tournée. Elle n'a jamais revu sa camarade ni son deshabillé.

Au National

La petite Carlettina, en vedette dans "Graine au vent", présentement à l'affiche du National.

Jan Peerce au Stadium le 17

Le populaire ténor Jan Peerce, du Metropolitan Opera, en vedette avec le planiste virtuose Shura Cherkassky et les célèbres danseurs Alice Markova et Anton Dolin à la grande soirée consacrée à la musique de Chopin et de Rimsky-Korsakoff, au Stadium, le mercredi 16 juillet.

Film remarquable au Palace

Pour leur premier film ensemble, Gene Tierney et Rex Harrison ont réussi une des plus passionnantes histoires d'amour jamais tournées à l'écran. Il s'agit de "The Ghost and Mrs. Muir", actuellement au Palace.

La jolie Gene Tierney personnifie une jeune et charmante veuve, amoureuse d'un mystérieux capitaine de navire, dont Rex Harrison incarne le fantôme. George Sanders, qui est aussi de la distribution, campe un peintre, galant homme mais sans scrupule, qui courtise Gene Tierney.

Font aussi partie de la distribution Edna Best, Vanessa Brown, Anna Lee, Natalie Wood, Isabel Elsom, Victoria Horne, Housely Stevenson, Whitford Kane, William Sterling, Helen Freeman, Will Stanton et autres.

Tiré du roman de R.-A. Dick, "The Ghost and Mrs. Muir", produit par Fred Kohlnar, a été dirigé par Joseph-L. Mankiewicz, sur un scénario de Philip Dunne; le film a obtenu partout un succès comparable au roman.

Les prises de vue ont été faites sur la côte du Pacifique, en Californie, où le studio a eu la chance de trouver un site qui ressemblait à la côte anglaise. Même la vieille maison est de style anglais.

C'est un film d'atmosphère, où la réalité se mêle au rêve, sans limite précise entre ces deux domaines de vie. Gene Tierney et Rex Harrison sont remarquables.

"Swell Guy"

Ann Blyth, en vedette dans "Swell Guy", qui passe actuellement aux cinémas Château et Cartier.

On va tourner au Mexique le premier film en couleurs.' Il s'agit de "Tyccon, dominateur des Andes", réalisé par Richard Wallace pour le compte de R.K.O., dans les nouveaux studios mexicains de cette société, les Churubusco Studios. Laraine Day et John Wayne sont les interprètes de cette production.

Brillant spectacle au Capitol

"Carnival in Costa Rica", avec Dick Haymes, Vera Ellen, Cesar Romero et Celeste Holm, qui passe actuellement au Capitol, est sûrement l'un des meilleurs spectacles cinématographiques de l'année. La distribution met d'abord en vedette les quatre plus populaires étoiles musicales d'Hollywood.

Dick Haymes, considéré comme le plus acteur des chanteurs de l'écran, personnifie Jeff Stephens, un jeune homme d'affaires américain, qui apprend à sa surprise et son plaisir ce qu'est l'amour sous le soleil des Tropiques.

La blonde et ardente Vera Ellen montre une fois de plus ses talents exceptionnels de danseuse, sur le rythme enflammé de l'Amérique latine. Quant à Cesar Romero, il atteint un sommet dans sa carrière de comédien, dans le rôle d'un fils de famille riche, amoureux d'une jeune américaine.

C'est Celeste Holm, la vedette du Broadway, dans les comédies musicales "Oklahoma" et "Bloomer Girl", qui est cette Américaine. Elle chante et danse à ravir.

La musique de ce film a été écrite par le fameux compositeur cubain Ernesto Lecuona. Après avoir entendu les nombreuses mélodies de ce film, des critiques ont comparé Lecuona à Victor Herbert. "C'est le Victor Herbert de l'Amérique latine", ont-ils dit.

Marie Déa jouait "L'Annonce faite à Marie" dans un pensionnat religieux lorsqu'un réalisateur, qui se trouvait là en invité, la découvrit.

Aux cinémas Stella, Hollywood et Rex

Le cinéma Hollywood présente jusqu'à mercredi "My Darling Clementine", avec Henry Fonda et Linda Darnell; ainsi que "Suspense", avec Belita et Barry Sullivan; de jeudi à samedi, on y verra "The Stranger", avec Edward-Robinson et Loretta Young; "It's Great to be Young", avec Leslie Brooks et Jimmy Lloyd; ainsi que "Shadows over Chinatown".

Au Rex, jusqu'à mercredi "The Man I Love", avec Ida Lupino et Robert Alda ainsi que "Renegates", avec Evelyn Keyes et Willard Parker; de jeudi à samedi, on y verra "Two Guys from Milwaukee", avec Dennis Morgan et Jack Carson; "Home Sweet Homicide", avec Lynn Bari et Randolph Scott; ainsi que "I Was Framed".

Au Stella, jusqu'à mardi "Etoile sans Lumière", avec Edith Piaf et Marcel Herrand; ainsi que Master Love", avec Claude May et Georges Lannes; de mercredi à vendredi on y verra "Wanted for Murder", avec Eric Portman et Dulcie Gray; "She Gets Her Man", avec Joan Davis et William Gargan; ainsi que "Ideal Girl".

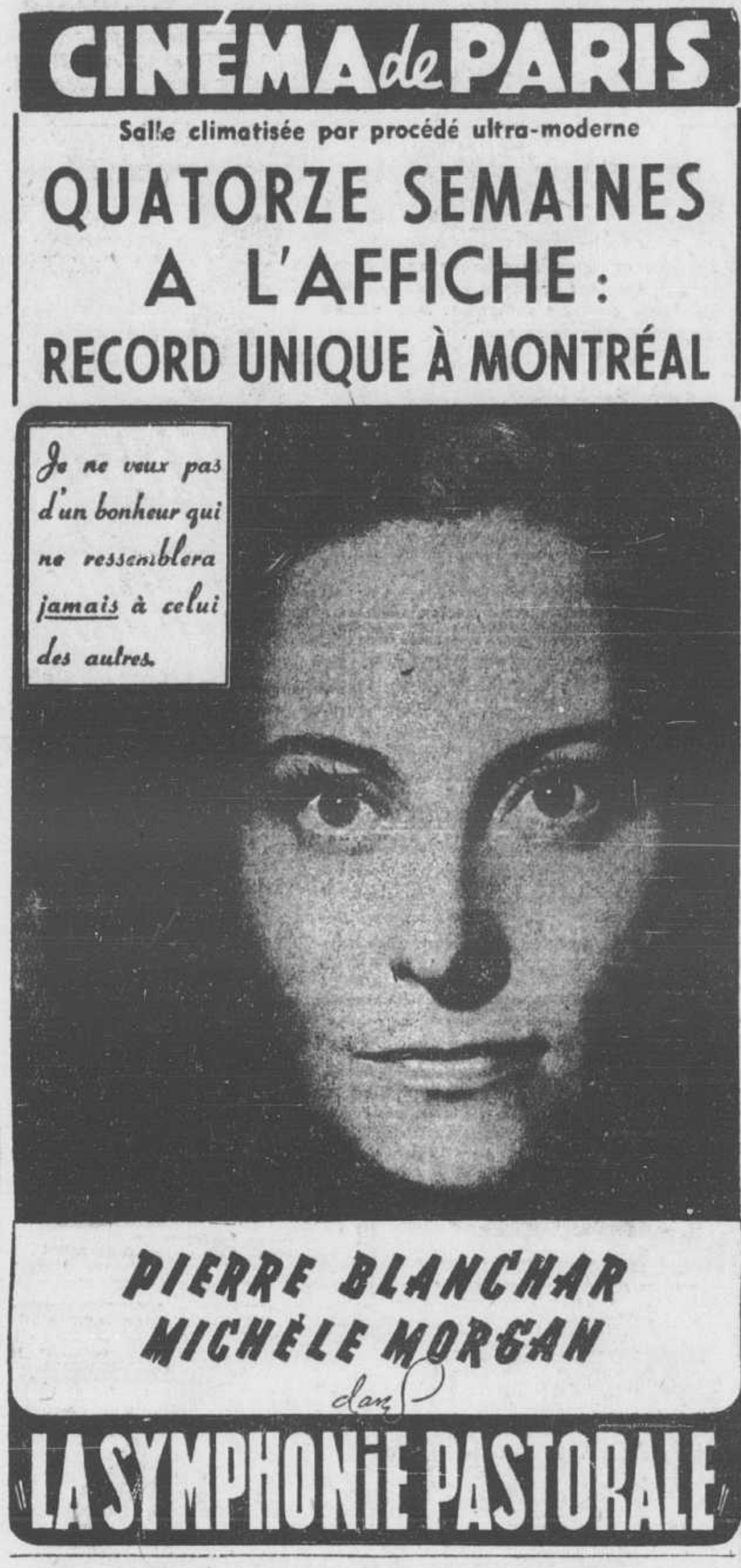
CINÉMA de PARIS
Salle climatisée par procédé ultra-moderne
QUATORZE SEMAINES
A L'AFFICHE :
RECORD UNIQUE À MONTRÉAL
Je ne veux pas d'un bonheur qui ne ressemblera jamais à celui des autres.
PIERRE BLANCHAR
MICHÈLE MORGAN
dans
LA SYMPHONIE PASTORALE

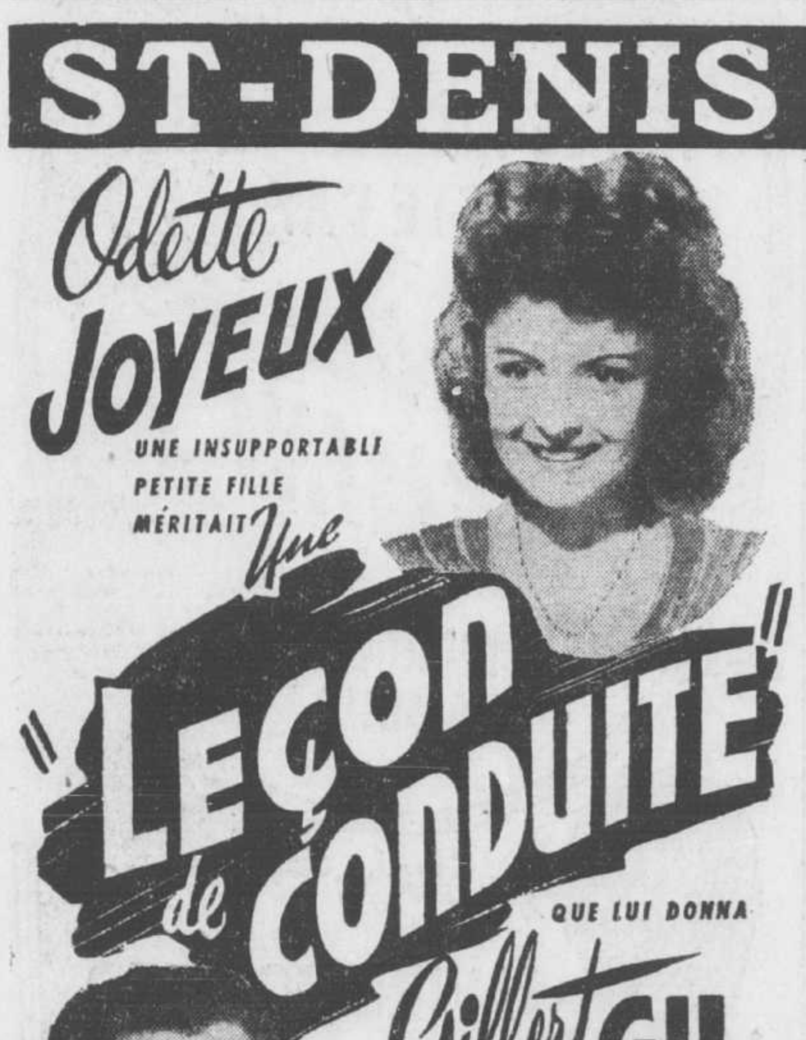
ST-DENIS
Odette JOYEUX
UNE INSUPPORTABLE PETITE FILLE MÉRITAIT
Une "Leçon de Conduite"
QUE LUI DONNA
Gilbert GIL
avec
JEAN TISSIER
MAURICE BAQUET
ALERME
MAGNIER-DENIAUD
Un film plein de trouvailles comiques

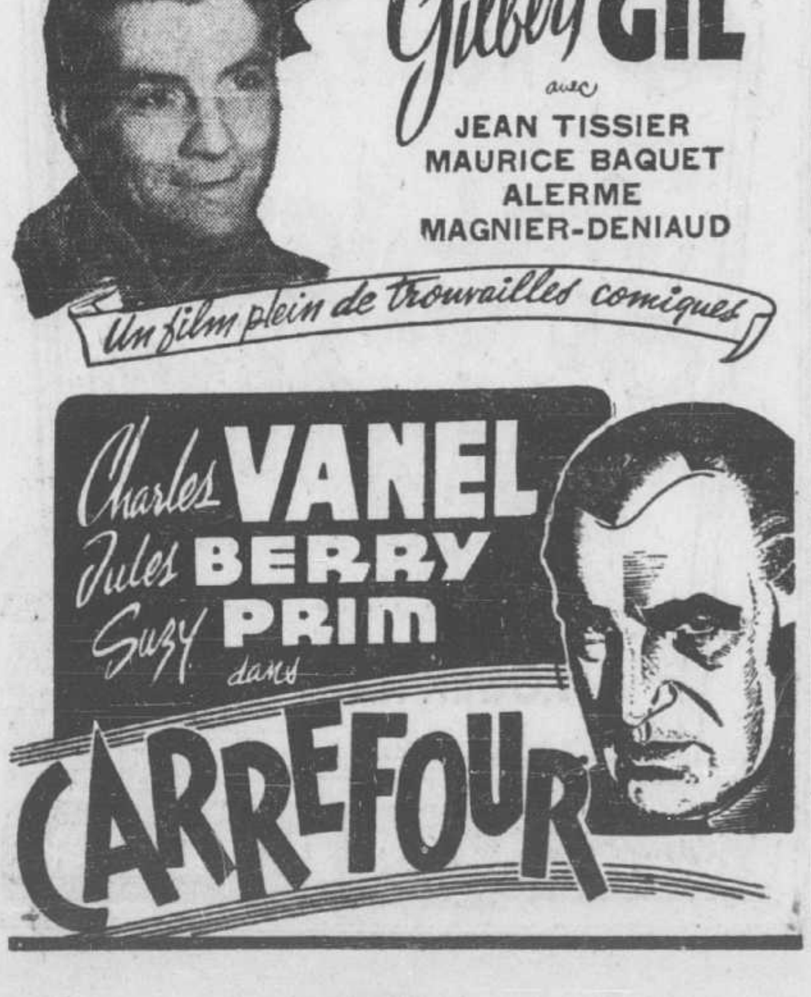
Charles VANEL
Jules BERRY
Suzy PRIM
dans
CARREFOUR

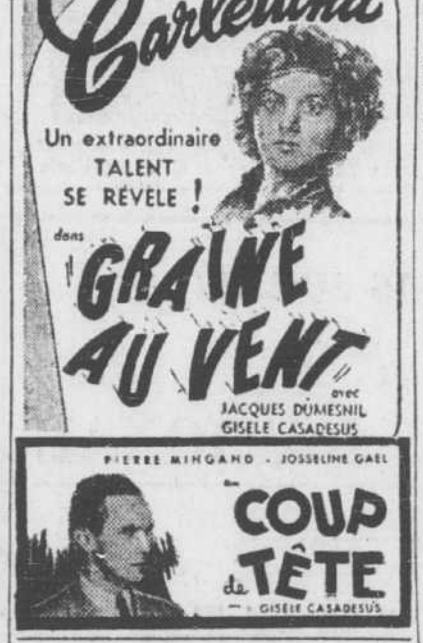
NATIONAL
Carlettina
Un extraordinaire TALENT SE RÉVÈLE !
dans
GRAINE AU VENT
avec
JACQUES DUMESNIL
GISELE CASADESUS
PIERRE MINGAND · JOSSELINE GAEL
COUP de TÊTE
GISÈLE CASADESUS

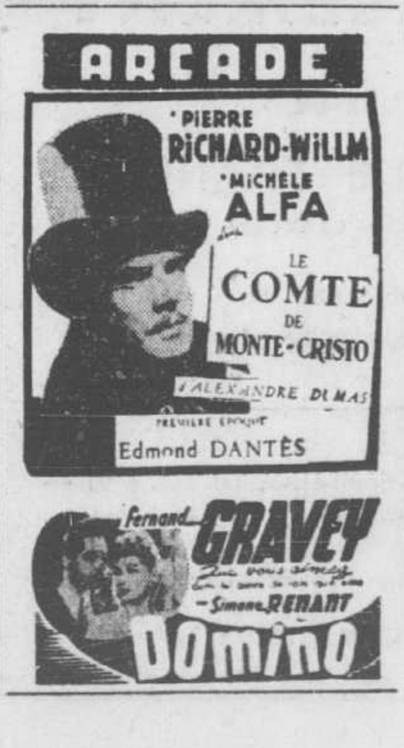
ARCADE
PIERRE RICHARD-WILLM
MICHÈLE ALFA
dans
LE COMTE DE MONTE-CRISTO
d'ALEXANDRE DUMAS
PREMIÈRE ÉPOQUE
Edmond DANTÈS
Fernand GRAVEY
Simone RENANT
DOMINO

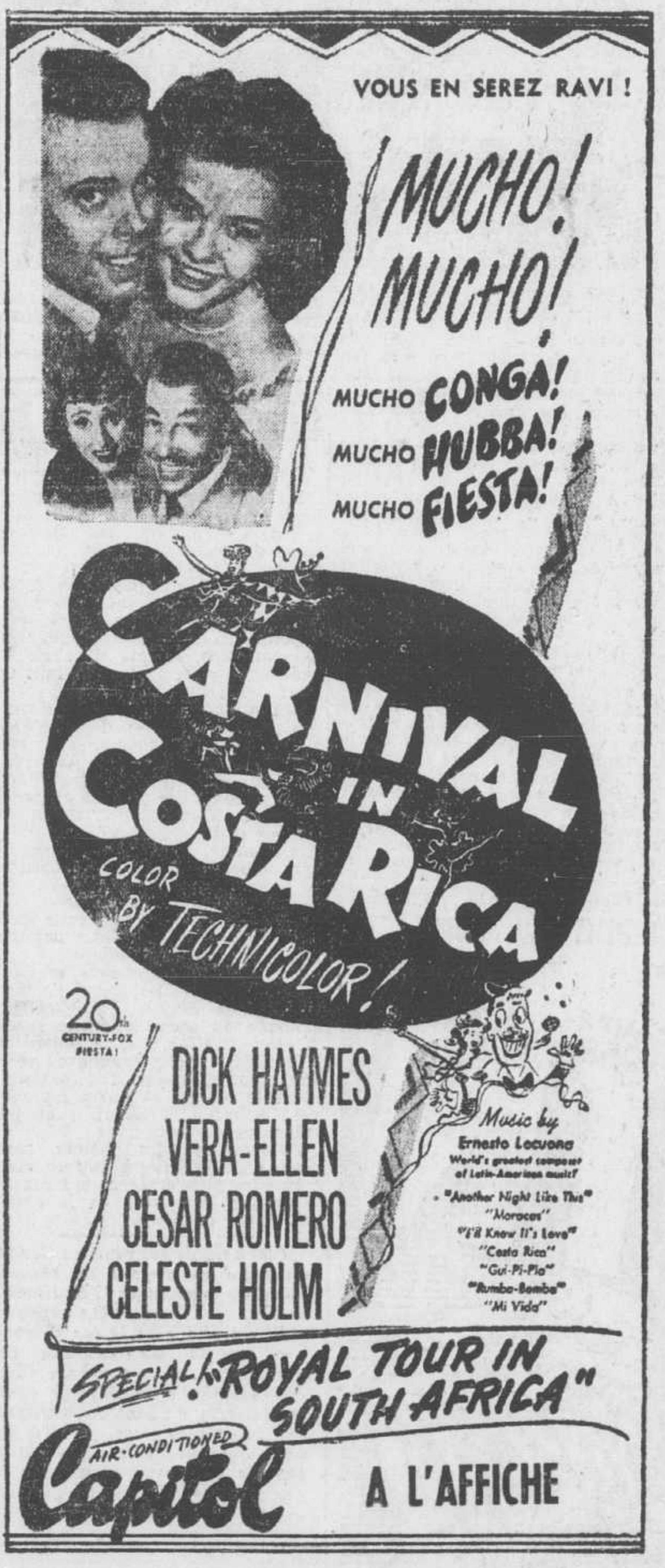
VOUS EN SEREZ RAVI !
¡MUCHO! MUCHO!
MUCHO CONGA!
MUCHO HUBBA!
MUCHO FIESTA!
CARNIVAL IN COSTA RICA
COLOR BY TECHNICOLOR!
20th CENTURY-FOX FIESTA!
DICK HAYMES
VERA-ELLEN
CESAR ROMERO
CELESTE HOLM
Music by Ernesto Lecuona
World's greatest composer of Latin-American music!
"Another Night Like This"
"Maracas"
"I'll Know It's Love"
"Costa Rica"
"Gui-Pi-Pia"
"Rumba-Bamba"
"Mi Vida"
SPECIAL! "ROYAL TOUR IN SOUTH AFRICA"
AIR-CONDITIONED Capitol
A L'AFFICHE

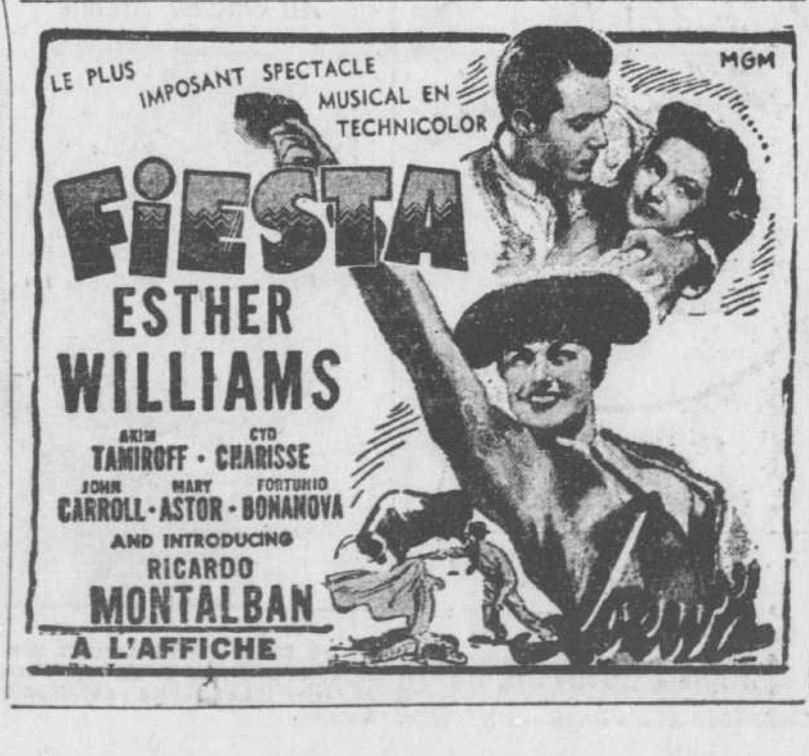
LE PLUS IMPOSANT SPECTACLE MUSICAL EN TECHNICOLOR
MGM
FIESTA
ESTHER WILLIAMS
AKIM TAMIROFF · CYD CHARISSE
JOHN CARROLL · MARY ASTOR · FORTUNIO BONANOVA
AND INTRODUCING
RICARDO MONTALBAN
A L'AFFICHE

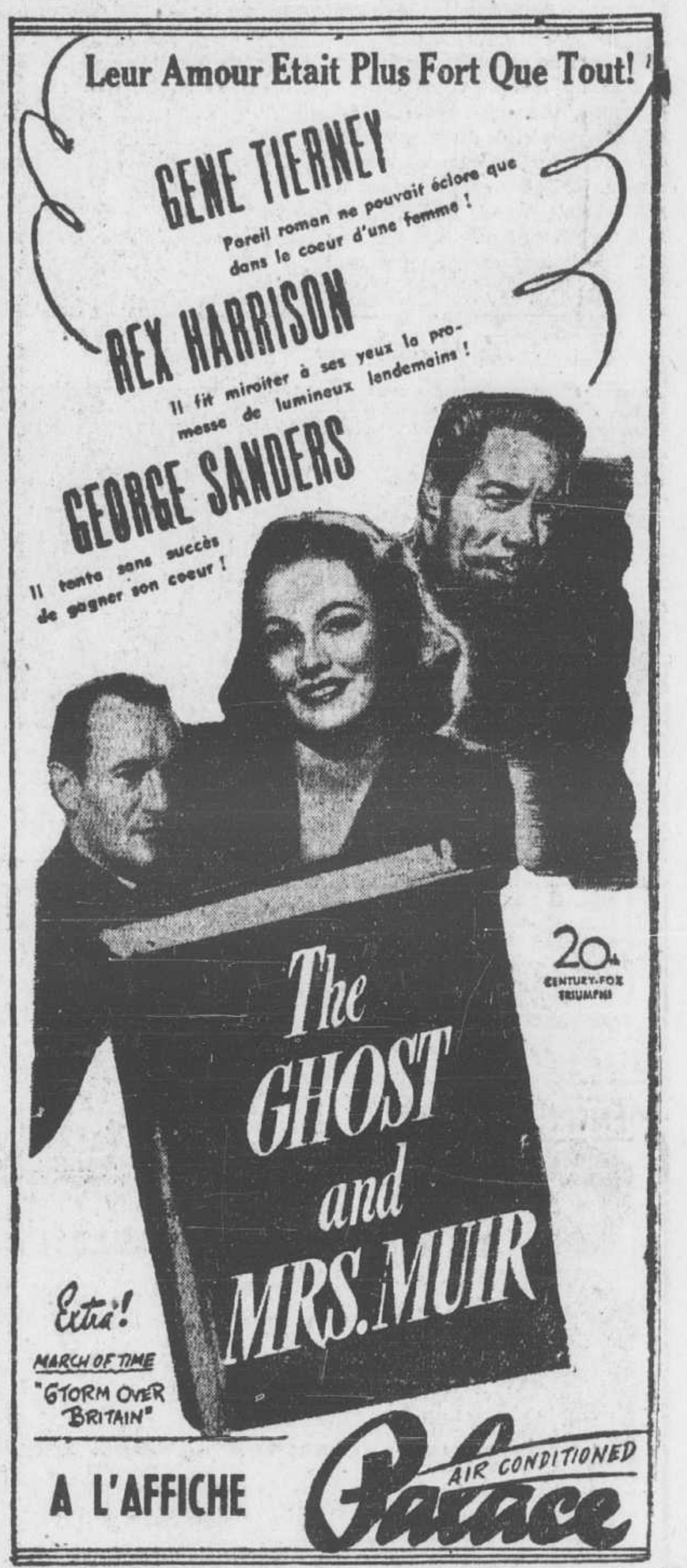
Leur Amour Etait Plus Fort Que Tout!
GENE TIERNEY
Pareil roman ne pouvait éclore que dans le coeur d'une femme !
REX HARRISON
Il fit miroiter à ses yeux la promesse de lumineux lendemains !
GEORGE SANDERS
Il tenta sans succès de gagner son coeur !
20th CENTURY-FOX TRIUMPH
The GHOST and MRS. MUIR
Extra! MARCH OF TIME "STORM OVER BRITAIN"
A L'AFFICHE
AIR CONDITIONED Palace

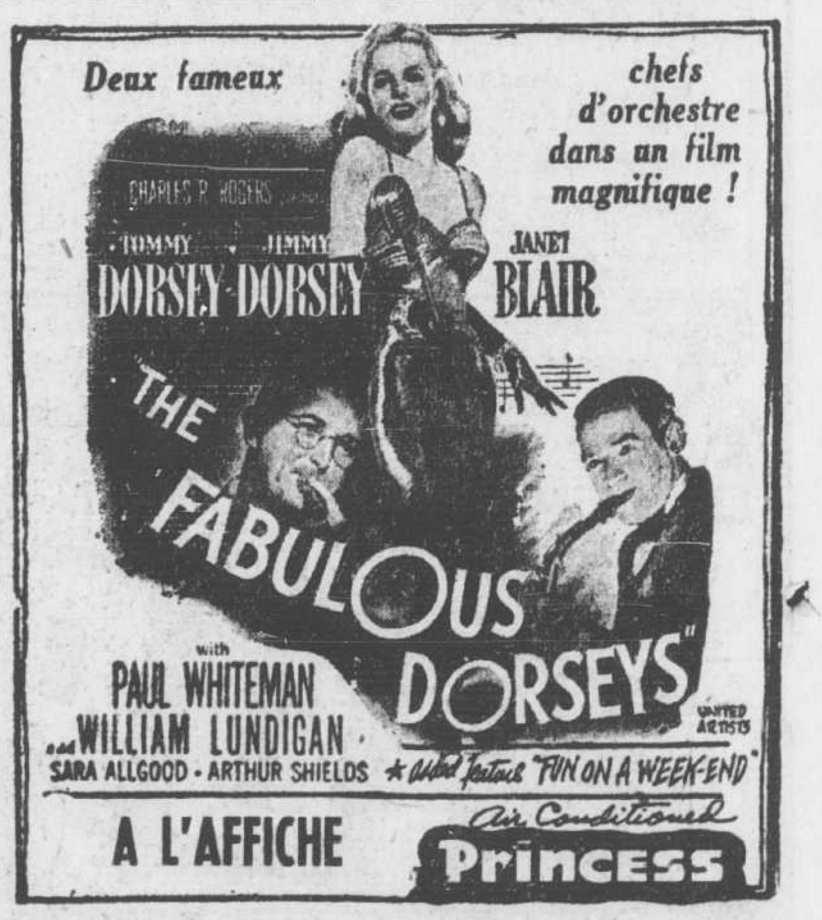
Deux fameux chefs d'orchestre dans un film magnifique !
CHARLES R. ROGERS
TOMMY DORSEY · JIMMY DORSEY
JANET BLAIR
THE FABULOUS DORSEYS
with PAUL WHITEMAN
and WILLIAM LUNDIGAN
SARA ALLGOOD · ARTHUR SHIELDS
UNITED ARTISTS
Added feature "FUN ON A WEEK-END"
A L'AFFICHE
Air Conditioned Princess

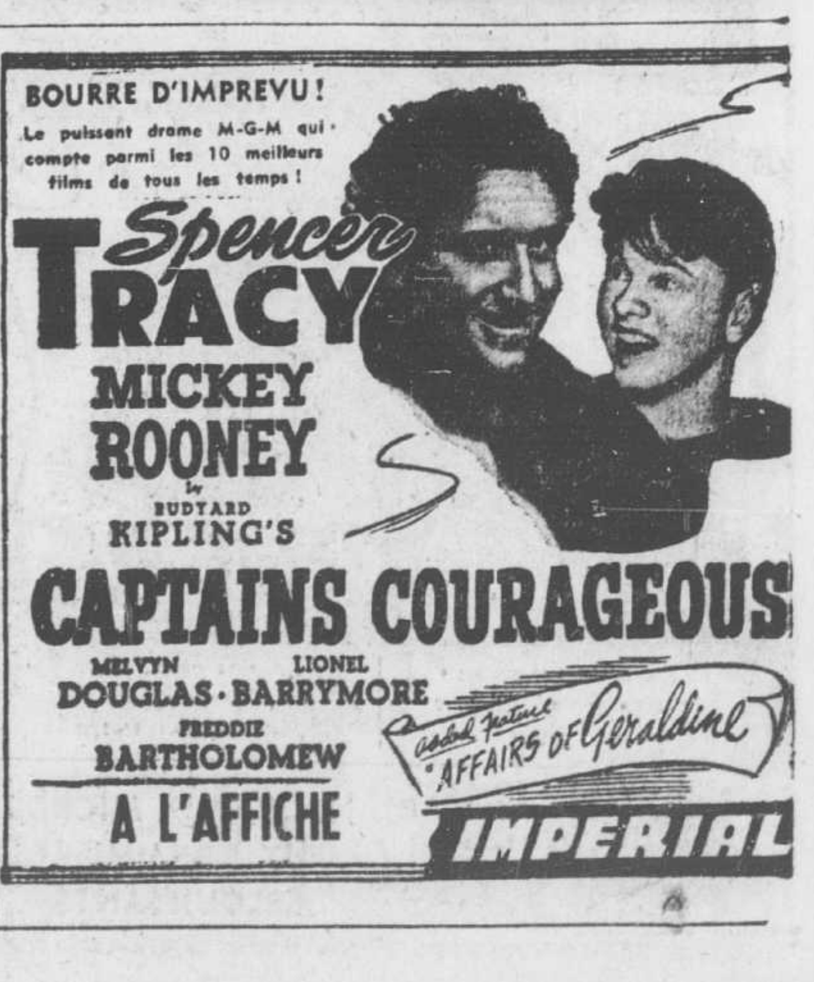
BOURRE D'IMPREVU !
Le puissant drame M-G-M qui compte parmi les 10 meilleurs films de tous les temps !
Spencer TRACY
MICKEY ROONEY
in RUDYARD KIPLING'S
CAPTAINS COURAGEOUS
MELVYN DOUGLAS · LIONEL BARRYMORE
FREDDIE BARTHOLOMEW
Added feature "AFFAIRS OF Geraldine"
A L'AFFICHE
IMPERIAL

CONFEDERATION THEATRES
• AUJOURD'HUI •
CHATEAU CARTIER
3 GRANDS FILMS
Sonny TUFTS Ann BLYTH
Swell Guy
and Ruth WARRICK
WILLIAM GARGAN • THOMAS GOMEZ
also
"A Likely Story"
BILL WILLIAMS BARBARA HALE
avec HENRY (wrestler) KULKAVICH
Extra — ALLAN LANE au CHATEAU dans "SANTA FE UPRISING" — Au CARTIER dans "HOMESTEADERS OF PARADISE VALLEY".
DOMINION MAISONNEUVE
GEORGE RAFT LYNN BARI in NOCTURNE
also FRANCES LANGFORD BEAT THE BAND Gene KRUPA and his BAND
Ralph EDWARDS • Phillip TERRY
Added at DOMINION — "EL PASO KID" with SUNSET CARSON
EMPRESS OUTREMONT
GAIL RUSSELL · CLAIRE TREVOR
ANN DVORAK · ADOLPHE MENJOU
in "The Bachelor's Daughters"
with Jane Wyatt Billie Burke
and presenting EUGENE LIST
GI pianist who made history at the Potsdam Conference
also TRAIL STREET
starring RANDOLPH SCOTT ANNE JEFFREYS ROBERT RYAN GEORGE "Gabby" HAYES
SAVOY VERDUN—air conditioned
James CAGNEY
13 RUE MADELEINE
with Annabella · Richard Conte · Frank Latimore
also
MARK HELLINGER presents Sonny TUFTS Ann BLYTH
Swell Guy and Ruth WARRICK

Reprise de "Captains Courageous"

Freddie Barthelomew, Spencer Tracy et John Carradine dans une scène du film "Captains Courageous", maintenant à l'affiche du cinéma Impérial.

Propos philologiques

À travers les mots

par JACQUES CLEMENT
(Préparé spécialement pour la PRESSE)

ON M'ECRIT. Je vous serais très reconnaissant si vous pouviez résoudre mon petit problème que voici. Peut-on employer le mot **expériment** en français? Je sais que c'est le mot anglais "experiment", mais on m'assure qu'il est employé en français pour désigner des expériences de laboratoire.

Réponse.—La langue française contient bien les mots expérimentable, expérimental, expérimentalement, expérimentalisme, expérimentaliste, expérimentateur, expérimentation, expérimenter, mais pas le mot **expériment**, qui devrait être la racine, le père de tous ces mots où il est contenu. Expérience avait précédé le mot "expériment" qui veut dire la même chose; la place était prise et il ne semblait pas utile de créer un doublet au mot **expérience**, bien qu'il n'ait donné naissance à aucun dérivé. On a donc gardé le mot **expérience** et on s'est servi du mot "expériment" pour créer l'action de faire des expérience (expérimenter), et tous les autres mots cités ci-dessus. Au mot **Expériment**, on trouve dans Harrap: expérience, essai, épreuve. **Chemical experience**: expérience de chimie. Il n'y a donc aucune raison d'introduire le mot "expériment" dans la langue française, comme on l'a fait pour handicaper, et autres de la même farine.

CONTRACTEUR.—On entend répéter à coeur de jour le mot "Contracteur" pour désigner une personne qui s'occupe de construction d'édifices. Je l'ai entendu dernièrement dans une conversation entre personnes censées très instruites. Dans le sens que lui donnent ces personnes, le mot "contracteur" n'est pas français. On pourrait dire "contractant", mais le mot juste et usuel est "entrepreneur". Un riche Canadien-fraicais se trouvait un jour à Pise, visitant l'Italie. Tout le monde a entendu parler de la Tour Penchée, tenant malgré tout sur sa base. Le guide de l'autocar, s'adressa aux voyageurs en indiquant le célèbre monument : — La Tour Penchée de Pise. — Pise ? — Pise? dit le voyageur, ce n'est pas le nom du "contracteur" qui a fait mon gratte-ciel, mais c'est bien son genre de "job". En bon français, Contracteur est un ustensile en fer qui sert de chenet pour faire cuire des viandes à la broche. Dans le sens que nous donnons à contracteur (de **contractor**) il faudrait dire **entrepreneur**.

ROCKING-CHAIR. Ce mot est francisé, je le sais mais ne pourrait-il pas se remplacer?

Réponse. On peut dire berceuse, chaise berçante, et si ce meuble est gros et imposant on dit: fauteuil à bascule. Fait curieux, au Canada on dit plutôt une berçante, une chaise berçante qu'une berceuse, une chaise berceuse. Le mot rocking-chair est employé depuis longtemps en français. On lit dans Marmier (Lettres sur l'Amérique): "Les femmes sont dans leur salon ... berçant comme des enfants leur indolence dans le rocking-chair.

En France, on dit presque toujours "rocking" tout court. Un jour, un particulier se présente chez un meublier pour demander une chaise.

—Quelle sorte de chaise, un rocking ? fait le meublier.

—J'aimerais bien un rocking, mais pas trop cher, répond l'autre.

STOPPER. J'ai remarqué dans plusieurs livres que le verbe arrêter ne s'emploie presque plus en parlant des autos, mais qu'il est remplacé par stopper. Dans Larousse, stopper est défini comme suit: arrêter, en parlant d'un navire, d'un train ou d'une machine à vapeur. Les auteurs de ces livres se trompent-ils sur l'emploi de ce mot?

Réponse. Il n'y a pas de mal à ce que le sens du mot stopper s'élargisse et passe du navire, du train, de la machine à vapeur, à l'automobile. A remarquer que le verbe stopper est neutre et ne peut avoir de complément. Un train, un navire, une automobile stoppent, mais on ne dit pas stopper une automobile, stopper un train, stopper un navire.

Même chose pour le verbe stationner. C'est une faute de dire: j'ai stationné mon automobile rue Notre-Dame, mais on peut dire: mon auto stationne rue Notre-Dame. On dit: garer une automobile à tel endroit, placer une automobile à tel endroit. Le dictionnaire Harrap permet de dire: parquer une automobile, comme le disent tant de Montréalais. Harrap traduit "parking prohibited" par "parcage interdit". Ceci est assez proche de "Pas de parquement" qui a rendu célèbre une ville de notre voisinage.

M. Charles Goulet a défendu les droits des Amis de l'Art

Lors du récent congrès des Jeunesses Musicales, tenue à Versailles, près de Paris, les 16 et 17 mai derniers, M. Charles Goulet, qui y représentait les Amis de l'Art, a eu à revendiquer les droits de cité de cette Association, et du même coup ceux du Canada, causant ainsi une certaine sensation.

M. Goulet, qui s'était contenté d'observer pendant la première journée de ce congrès, n'a pas hésité à adresser la parole, au cours de la seconde journée, après le discours du représentant des Etats-Unis, inconsciemment injuste envers le Canada. Ce dernier en effet, parlant au nom de son pays, se servait continuellement du mot Amérique, englobant ainsi tous les autres pays du continent.

Le représentant des Amis de l'Art fit donc une mise au point et révéla alors l'existence des Amis de l'Art aux nombreux délégués des quelque vingt pays représentés au Congrès. "A ce propos, dit M. Goulet, les Amis de l'Art semblent être l'une des associations les mieux organisées, sinon la mieux, de toutes celles qui avaient des représentants à Versailles"

C'est, entre autres choses ce qu'apprenait M. Charles Goulet aux journalistes réunis en conférence de presse chez Mme Hector Perrier, présidente des Amis de l'Art, hier après-midi.

Actuellement, six pays font partie des Jeunesses Musicales. Ce sont la France, la Belgique, la Hollande, le Luxembourg, l'Angleterre et la Suisse. Au congrès tous les pays sont invités. Celui de l'an prochain se tiendra au Luxembourg.

Les Amis de l'Art ont officiellement été invités à faire partie de cette fédération. Mme Perrier nous a appris que la question serait discutée à la prochaine réunion des directeurs, à l'automne. M. Goulet ajoute à ce sujet que le comité central des J. M. accepterait que Les Amis de l'Art gardent leur nom en entrant dans leur association et ne soient pas obligés de prendre le nom de Jeunesse Musicale du Canada.

De vastes travaux au théâtre Gayety

Après le dernier spectacle ce soir à 9 h. 46 le théâtre Gayety fermera ses portes pour six semaines de relâches. Durant cette période la direction va réaliser deux importants projets. En premier lieu on remplacera tous les fauteuils actuels par des sièges confortables et d'un modèles ultra-moderne. En second lieu on construira à l'extérieur une nouvelle marquise qui s'inspirera de la décoration moderne. Enfin la salle sera repeinte et l'on rafraîchira la décoration. La date de la réouverture sera annoncée plus tard.

Au cinéma Bijou actuellement

Une scène du film "La Femme Perdue", avec Renée Saint-Cyr et Jean Murat, qui passe actuellement au cinéma Bijou. Au même programme, "La Maison des Sept Jeunes Filles".

Dans "La Croisée des Chemins"

Pierre-Richard Willm et Josette Day dans une scène du film français "La Croisée des Chemins", qui est actuellement à l'affiche du cinéma Orphéum.

dans les Coulisses

"Blaze Of Noon" met en vedette Anne Baxter et William Holden, ce dernier après une absence de trois ans dans l'armée. Sterling Hayden y fait également sa rentrée. Il s'agit des quatre frères MacDonald qui quittent leur emploi dans un cirque pour faire de l'aviation commerciale. Sonny Tufts et Howard de Silva jouent également bien. Miss Baxter est excellente. La photo aérienne est très intéressante.

Plusieurs peintres et dessinateurs canadiens bien connus sont au service de l'Office Nationl du Film. Tous n'utilisent pas pinceaux et crayons dans leur travail quotidien, mais tous s'adonnent à l'art dans leurs moments de loisir. Le Commissaire du film, M. Ross McLean ouvrait récemment à Ottawa une exposition de peintures qui comprend les travaux de 21 artistes de l'ONF.

* * *

Nos principales industries ne sauraient guère fonctionner sans le travail périlleux des mineurs qui, jour et nuit, scrutent les profondeurs du sol pour en extraire le charbon, matière première de l'époque de la mécanique dans laquelle nous vivons. C'est ce qu'illustre un documentaire de l'Office National du Film, intitulé: "Charbon du Canada".

Lorsqu'il tournait le "Fugitif" son premier film, Pierre Dudan, surnommé l'enfant terrible du cinéma, remarqua qu'un des machinistes était noir. "Seriez-vous noir", lui demanda-t-il? Et l'autre de répondre aussitôt: "Oui je le suis". Dudan se grattant la tête, de dire tout haut: "Ah c'est pour ça . . ."

C'est à l'âge de 13 ans, qu'Edwige Feuillère découvrit sa vocation.

* * *

Le Service national de placement a été créé en vue de venir en aide aux travailleurs du pays. Il peut être d'un grand secours, surtout pour les jeunes et les handicapés. Le documentaire "A Chacun Son Métier", une réalisation de l'Office du Film nous fait voir comment cet organisme peut servir à la fois l'ouvrier sans travail, et le patron sans main-d'oeuvre.

* * *

Louise Carletti était acrobate de cirque, lorsque Jacques Feyder la distingua et l'engagea.

* * *

Les yeux de l'univers se tournent de plus en plus vers les régions nordiques du Canada. Des expéditions récentes attestent irréfutablement de la richesse de ce sol que, jusque là, on avait considéré inaccessible et sans valeur. Le nord canadien, une terre lourde de promesses, telle est l'idée du documentaire "L'Appel Du Nord", une réalisation de l'Office National du Film.

* * *

Maria Montez sera une des maîtresses de Charles II, dans "The Exile", aux côtés de Douglas Fairbanks. Ce rôle ne dure que 20 minutes à l'écran, mais elle l'a tellement aimé qu'elle a insisté pour l'obtenir.

Au parc Belmont

Les Sidneys, célèbres cyclistes européens qui sont en vedette avec les équilibristes français Kimris, en deuxième semaine au parc Belmont.

Claudine Dupuis, une des vedettes de "La Foire aux Chimères", a été surnommée la Viviane Romance de la nouvelle génération.

MAINTENANT OUVERT !
LE BUCHAREST EST FIER DE PRESENTER LA NOUVELLE SALLE
"TZIGANE"
UNE MERVEILLEUSE NOUVELLE SALLE A MANGER AU REZ-DE-CHAUSSEE, A 3956 BOULEVARD SAINT-LAURENT, PARFAITEMENT EQUIPEE POUR VOUS SERVIR DE DELICIEUX BIFTECKS TELS QUE VOUS LES AIMEZ . . .
N'oubliez pas que les biftecks sont les meilleurs au
BUCHAREST
3956 BOULEVARD ST-LAURENT
LA. 7621
Air climatisé

BIJOU
PAPINEAU & BD ST-JOSEPH
AIR CLIMATISE — SAMEDI A MARDI INCLUSIVEMENT
FESTIVAL D'ETE
3IEME SEMAINE DES GRANDES PRODUCTIONS FRANCAISES
Une situation dramatique bouleversante!
JEAN MURAT ROGER DUCHESNE JEAN GALLAND RENÉE SAINT-CYR dans LA FEMME PERDUE
7 vedettes françaises! La maison des sept jeunes filles avec Jean PAQUI Jean TISSIER - Andre BRUNOT
VOYEZ NOTRE GRANDE ANNONCE EN PAGE 30 SUR LA FAMEUSE COUTELLERIE "FIESTA" DONNEE AUX DAMES. LEGER FRAIS DE SERVICE 5c

HOLLYWOOD 4015 St-Laurent MArquette 6480 Demain à merc.
"MY DARLING CLEMENTINE", HENRY FONDA - LINDA DARNELL. "SUSPENCE", BELITA - BARRY SULLIVAN.
STELLA 4652 S.-Denis, PL. 1166 Aujourd'hui à mardi
"ETOILE SANS LUMIERE", EDITH PIAF - MARCEL HERRAND. "MASTER LOVE", CLAUDE MAY - GEORGES LANNES.
REX 3900 St-Denis, PL. 2361 Demain à mercredi
"THE MAN I LOVE", IDA LUPINO - ROBERT ALDA. "RENEGATES", EVELYN KEYES - WILLARD PARKER.

LE JOLI PARC BELMONT
OUVERT A 7 P.M. LE LUNDI
DOUBLE ATTRACTION CHAQUE JOUR
LES KIMRIS LES SIDNEYS APRES-MIDI ET SOIR
PRESENTEMENT ! DE MIDI A 6 P.M. (excepté dimanche et lundi)
6¢ JOURNEES des ENFANTS 6¢ THRIFT-STOP & SHOP
Danse TOUS LES SOIRS au son de la musique de BENNY LOUIS

LAVAL St-Denis et Mt-Royal MA. 5047
"The Big Sleep" avec Humphrey Bogart et "Galant Journey" avec Glenn Ford. Commençant demain: "Secret Heart" et "San Quentin".

INDEPENDENT Theatres AUJOURD'HUI
AMHERST Theatre AUJOURD'HUI à MARDI Excellent programme!
La dramatique histoire de la vie de Jerome KERN
TILL THE CLOUDS ROLL BY in Technicolor!
starring Van JOHNSON Judy GARLAND Frank SINATRA June ALLYSON Robt. WALKER Kathryn GRAYSON Van HEFLIN Dinah SHORE
Autre film GEORGE RAFT et JUDY GARLAND dans "Nocturne".
NELSON Theatre Dernier jour — Programme français "Le Comte de Monte Cristo", "Ademai Bandit D'Honneur".
A COMPTER DE DEMAIN: "NOTORIOUS GENTLEMAN" avec Rex Harrison, Lilli Palmer. "SONG OF THE SOUTH", grande fantaisie musicale de Walt Disney, en TECHNICOLOR.
ORLEANS Theatre IDA LUPINO dans "THE MAN I LOVE" avec Robert Alda. "THE CHASE" avec Robert Cummings et Michele Morgan.

EMPIRE CA. 2941
Auj.: "BLUE SKIES" en couleurs. Aussi "THE UNKNOWN". Demain à mardi: "THE RETURN OF MONTE CRISTO". Aussi "THE MAN I LOVE".

STRAND A United Theatre (Ste-Catherine et Mansfield)
A L'AFFICHE jusqu'à jeudi soir
Lequel de Roy ROGERS ou de Gene AUTRY préférez-vous? Venez les voir tous les deux au même programme!
ROY ROGERS King of the Cowboys • TRIGGER Smartest Horse in the Movies
HELDORADO
GEORGE "GABBY" HAYES with DALE EVANS Bob Nolan and the Sons of the Pioneers
A REPUBLIC PICTURE
— 2 westerns en musique mouvementée —
★ GENE AUTRY "SIOUX CITY SUE"
★ LYNNE ROBERTS ★ STERLING HOLLOWAY
et les Cass County Boys

PARK Ave Church, Verdun
• Commençant aujourd'hui •
PLAINSMAN AND THE LADY
Starring WILLIAM ELLIOTT • VERA RALSTON
aussi LON CHANEY dans "THE MUMMY'S CURSE"
5th AVENUE Rue Wellington, Verdun
• Commençant aujourd'hui •
Idylle extraordinaire — désopilante à souhait et des situations cocasses
LORETTA YOUNG JOSEPH COTTEN ETHEL BARRYMORE in "The Farmer's Daughter" — CHARLES BICKFORD
A DORE SCHARY PRODUCTION
— Autre film — "FOR THE LOVE OF RUSTY"

CENTURY 5801 rue Briand, Ville Emard
Dernières fois aujourd'hui: TYRONE POWER - GENE TIERNEY dans "THE RAZOR'S EDGE" aussi "SECRET OF THE WHISTLER" avec RICHARD DIX - LESLIE BROOKS
Commençant demain
Deux films spéciaux
BETTY GRABLE - DICK HAYMES dans "THE SHOCKING MISS PILGRIM" (en couleurs) et "THE CHASE" avec Robt. CUMMINGS - Mich. MORGAN
SYSTEM HA 2000 3 GRANDS FILMS CE SOIR
"BROTHER ORCHID" Humphrey Bogart, Edw. G. Robinson, Ann Sothern
"MADONA OF THE SEVEN MOONS" Patricia Roc, Stewart Grainger e Reprise (sam. et dem. soirs): "ORCHESTRA WIVES" avec l'orchestre de Glenn Miller et Geo. Montgomery. Bientôt: "GIRL CRAZY"
GAYETY
DERNIERES FOIS AUJOURD'HUI
A 2.30 — 7.30 — 9.45 P.M.
LILI ST-CYR
10 NUMEROS DE VAUDEVILLE
Réouverture de gala en août
PASSE-TEMPS
Mt-Royal, entre Fabre et Marquette, AM. 7870
Aujourd'hui, demain, lundi et mardi: "LE FAUCON MALTAIS" (en français) avec Humphrey Bogart et Mary Astor. "SHE WENT TO THE RACES", avec James Craig et Francis Gifford.

Odeon Kent SHERBROOKE ST. & KINGSTON AVE. EL. 2271
"C'est frais — Air climatisé"
"MY MAN GILBEY" avec Lili Palmer
"YOU CAN'T DO WITHOUT LOVE" avec Vera Lynn, sensationnelle nouvelle chanteuse étoile
• Villeray Salle climatisée AUJOURD'HUI à MARDI
"GALLANT BESS" en COULEUR George Tobias - Marshall Thompson
★ INGRID BERGMAN ★ CARY GRANT dans "Notorious"
• Verdun Palace Salle climatisée AUJOURD'HUI à MARDI
★ INGRID BERGMAN ★ CARY GRANT dans "Notorious"
★ ERROL FLYNN ★ ELEANOR PARKER dans "Never Say Goodbye"
SUR LA SCENE ce soir: "TOUR FOR TALENT", avec Alf. Goulet, M.C.
• Beaubien AUJOURD'HUI à LUNDI 2 BEAUX FILMS...
"TIME, PLACE AND THE GIRL" en TECHNICOLOR Dennis Morgan et Jack Carson
"MY DARLING CLEMENTINE" Henry Fonda et Linda Darnell
• Midway AUJOURD'HUI à MARDI Programme double..
"FRONTIER GAL" en TECHNICOLOR Yvonne de Carlo et Rod Cameron
"GAMBLER'S CHOICE" Chester Morris, et Nancy Kelly
• Perron AUJOURD'HUI à LUNDI 2 beaux films...
"GYPSY WILDCAT" en TECHNICOLOR Maria Montez et Jon Hall
"SONG OF SOUTH" en TECHNICOLOR Grande fantaisie musicale de Walt Disney
• Electra AUJOURD'HUI à MARDI Captivant programme double...
"DEATH VALLEY" Robert Lowery - Helen Gilbert
"RIVER GANG" Gloria Jean - John Qualen

★ AUX CINES UNITED ★
FRANCAIS YORK A L'AFFICHE jusqu'à MARDI !
Aventure d'une ampleur héroïque dont l'action se déroule à la plus fatidique des adresses !
James CAGNEY 13 RUE MADELEINE with Annabella Richard Conte Frank Latimore
— 2e film ! —
Romance-for-Keeps —aglow with laughter and city excitement!
LORETTA YOUNG JOSEPH COTTEN ETHEL BARRYMORE in "The Farmer's Daughter" with CHARLES BICKFORD
★ WESTMOUNT, aujourd'hui: "MY FAVORITE BRUNETTE". Aussi "THE PERFECT MARRIAGE".
WESTMOUNT Durant 1 SEMAINE à compter de DEMAIN !
PAPINEAU GRANADA AUJOURD'HUI à MARDI !
L'histoire d'une femme qui ne pouvait réprimer les emportements de son coeur !
JOAN CRAWFORD JOHN GARFIELD "Humoresque" OSCAR LEVANT - J. CARROL NAISH
2e grand film à ces trois salles ! "LADIES MAN", avec Eddie Bracken et Cass Daley.
RIALTO CORONA A L'AFFICHE jusqu'à MARDI ! AUJOURD'HUI à MARDI !
Un film musical en technicolor et constellé d'étoiles, basé sur la vie romanesque de Jerome Kern !
Technicolor MUSICAL 'TILL THE CLOUDS Roll BY' 13-STARS-13
2e grand film à ces deux salles ! "BACK LASH", avec Jean Rogers et Richard Travis.
SEVILLE AUJOURD'HUI à MARDI ! BOB HOPE dans "My Favorite Brunette", avec Dorothy Lamour et Peter Lorre. "THE PERFECT MARRIAGE", avec Loretta Young et David Niven.
NORMANDIE AUJOURD'HUI jusqu'à MARDI ! DANNY KAYE dans "The Kid From Brooklyn", en TECHNICOLOR, avec Virginia Mayo et The Goldwyn Girls. "THE VIRGINIAN", en TECHNICOLOR, avec Joel McCrea, Brian Donlevy, Sonny Tufts et Barbara Britton.

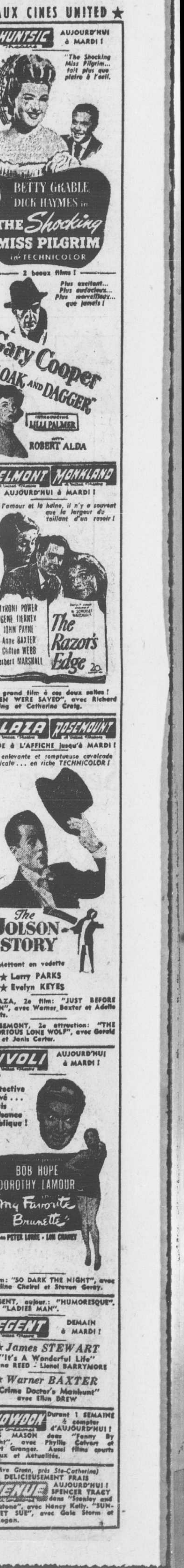
★ AUX CINES UNITED ★
AHUNTSIC AUJOURD'HUI à MARDI !
"The Shocking Miss Pilgrim... fait plus que plaire à l'oeil.
BETTY GRABLE DICK HAYMES in THE Shocking MISS PILGRIM in TECHNICOLOR
— 2 beaux films ! —
Plus excitant... Plus audacieux... Plus merveilleux... que jamais !
Gary Cooper "CLOAK AND DAGGER" introducing LILLI PALMER with ROBERT ALDA
BELMONT MONKLAND AUJOURD'HUI à MARDI !
Entre l'amour et la haine, il n'y a souvent que la largeur du taillant d'un rasoir !
TYRONE POWER GENE TIERNEY JOHN PAYNE Anne BAXTER Clifton WEBB Herbert MARSHALL The Razor's Edge
2e grand film à ces deux salles ! "SEVEN WERE SAVED", avec Richard Denning et Catherine Craig.
PLAZA ROSEMOUNT GARDE à L'AFFICHE jusqu'à MARDI !
Une enlevante et somptueuse cavalcade musicale... en riche TECHNICOLOR !
The JOLSON STORY Mettant en vedette ★ Larry PARKS ★ Evelyn KEYES
★ PLAZA, 2e film: "JUST BEFORE DAWN", avec Warner Baxter et Adelle Roberts.
★ ROSEMONT, 2e attraction: "THE NOTORIOUS LONE WOLF", avec Gerald Mohr et Janis Carter.
RIVOLI AUJOURD'HUI à MARDI !
Détective privé... mais nuisance publique !
BOB HOPE DOROTHY LAMOUR in "My Favorite Brunette" with PETER LORRE • LON CHANEY
2e film: "SO DARK THE NIGHT", avec Micheline Cheirel et Steven Geray.
★ REGENT, aujour.: "HUMORESQUE". Aussi "LADIES MAN".
REGENT DEMAIN à MARDI !
★ James STEWART "It's A Wonderful Life" Donna REED - Lionel BARRYMORE
★ Warner BAXTER "Crime Doctor's Manhunt" avec Ellen DREW
SNOWDON Durant 1 SEMAINE à compter d'AUJOURD'HUI ! JAMES MASON dans "Fanny By Gaslight", avec Phyllis Calvert et Stewart Granger. Aussi films courts spéciaux et Actualités.
(Ave Green, près Ste-Catherine) DELICIEUSEMENT FRAIS
AVENUE AUJOURD'HUI ! SPENCER TRACY dans "Stanley and Livingstone", avec Nancy Kelly. "SUNBONNET SUE", avec Gale Storm et Phil Regan.

Campagne internationale contre la tuberculose

Un comité d'experts de l'Organisation mondiale de la santé étudie à Paris, les moyens d'enrayer ce fléau dans les pays dévastés par la guerre.

Paris. — La tuberculose fait rage parmi les populations des pays dévastés par la guerre. Une attaque internationale contre le fléau est en cours d'organisation sous les auspices de l'Organisation mondiale de la santé (OMS).

Le Comité d'experts de la tuberculose de l'OMS, actuellement réuni ici, étudie des mesures destinées à contrôler cette redoutable maladie. Bien que la Commission intérimaire ait déjà envoyé des missions anti-tuberculeuses en Grèce et en Chine, l'OMS reconnait que seul un effort intense, sur le plan international, pourra venir à bout du fléau.

Au cours d'un exposé où il retraçait l'oeuvre anti-tuberculeuse de l'OMS, le Dr Brock Chilsholm, Secrétaire exécutif de la Commission intérimaire, a déclaré que "la tuberculose est un vieux fléau" dont l'allié est la guerre "avec son cortège de famine, de mauvaises conditions de vie et d'insuffisance des hôpitaux."

"Aux temps modernes," dit le Dr. Chisholm, "les autorités de la santé ont réalisé des progrès importants pour contrôler la maladie, à la fois en améliorant les conditions de vie et en éduquant le public, de façon à assurer un diagnostic et à traiter la malaide dès son début."

Les rations alimentaires insuffisantes, un handicap

Il fait remarquer ensuite: "Cependant, les années de guerre ont augmenté le nombre des cas de tuberculose. Dans de nombreux pays dévastés, les rations alimentaires sont insuffisantes. Les aliments de santé, tels que le lait et les matières grasses, font défaut. Les familles ont été entassées dans des abris précaires, sans chauffage, ou dans des caves humides et froides. Là où la maladie se déclare. Il est impossible d'isoler le malade, les sanatoria ne pouvant faire face aux demandes d'admission."

Expérience utile en Grèce et en Chine

L'expérience acquise dans la lutte contre la tuberculose en cours en Grèce et en Chine seront d'un grand secours au Comité d'experts pour l'établissement d'un plan de campagne plus vaste. Dans ces deux pays, les représentants de l'OMS donnent un enseignement au personnel médical national et local.

En Grèce, les représentants de la Commission intérimaire et les autorités officielles de la santé travaillent de concert à établir un programme qui comporte des radiographies en masse pour les diagnostics, la création et l'organisation de sanatoria et d'hôpitaux, et la formation d'infirmières. Un nouveau procédé qui a donné des résultats dans certains cas, le traitement à la streptomycine, est appliqué couramment.

En Chine, le programme, ouvert sous les auspices de l'UNRRA, en est encore à ses débuts. Il comprendra également des radiographies en masse, des diagnostics à la tuberculine, et, par la siute, des vaccinations préventives.

Noël Arbique
AUTOMOBILE ENRG.
Vendeur autorisé de
KAISER, FRAZER et MANHATTAN
Rototillers et Equipement de Ferme
Voitures pour livraison immédiate avec ou sans échange :
4871 RUE ST-DENIS PL. 9610

— FRAIS DE SERVICE SEULEMENT 5c —
Aussi BEAU et BRILLANT qu'un Mardi Gras —
Service de 34 pièces POUR 8 COUVERTS

COUTELLERIE "fiesta"
POIGNEES EN BRILLANTE LUCITE 2 TONS
PRESQUE
Gratuite
aux DAMES
Léger frais de service 5c en plus — pour payer le transport, la manipulation et la publicité.
Ne ternira pas
Toutes les pièces comprises moyennant frais de service de 5¢ seulement
Pas de taxe d'achat
Entièrement garantie
Pas de polissage
Le plus bel acier inoxydable
Couteaux meulés à la main

COMMENÇANT
LUNDI, 7 JUILLET
OFFERT TOUS LES
LUND. MARD. MERC.
JEUD. VEND. SAM.
En matinées et soirées
Matinées avec le paiement du prix d'admission de la soirée plus les frais de service.

MESDAMES... Chaque pièce illustrée est à VOUS pour seulement 5¢. Et, ce qui est encore plus important, vous raffolerez de "FIESTA" — C'est un service gai et superbe... Chaque pièce est munie de jolies anses en AMBRE ET BLANC... Allez donc faire un tour et demandez le prix des Services en Acier Inoxydable — et vous verrez pourquoi des milliers de dames économes se rendent au THEATRE BIJOU pour obtenir ces superbes Services "FIESTA" si utiles... Oui, ce service de 34 pièces s'est vendu déjà pour la somme de $21.50... Maintenant — ils sont à vous pour seulement $1.70... Jamais une si belle aubaine n'a été offerte auparavant.

COMPOSITION DU SERVICE 34 PIECES
- 8 Couteaux de Table
- 8 Fourchettes
- 8 Cuillers à Soupe
- 8 Cuillers à Thé
- 1 Cuiller à sucre
- 1 Couteau à Beurre

La première pièce offerte est un grand couteau inoxydable de 9¼" de long

A vous pour 5¢

Il vaut beaucoup plus que notre prix d'admission

Assistez à nos matinées et évitez les foules de la soirée !

— AU —
THÉÂTRE BIJOU
AVE PAPINEAU et BLVD ST-JOSEPH

A L'AFFICHE
RENEE ST-CYR dans "La femme Perdue"
Aussi 7 vedettes françaises dans "La maison des 7 jeunes filles"

Gourmand de maïs en épi

Ce jeune chat de neuf semaines, propriété du Dr Herbert Schein, chirurgien vétérinaire, est très friand de blé d'Inde, qu'il aime surtout manger en épi. La serviette au cou, la petite bête déguste ici un bel épi doré.

M. Léo Guindon

SUITE DE LA PAGE 19

chant pour l'endroit, puisqu'il favorisait la contribution à un dollar par membre et d'une indépendance complète à l'égard des autres groupements professionnels.

Cette opinion ne s'est accréditée qu'auprès d'un petit nombre, puisque les syndiqués habituels de cette région ont continué de nous adresser leur contribution. Et dernièrement, nous apprenions de source sûre, que la plupart des membres de l'exécutif espèrent s'affilier bientôt à notre fédération.

Bourses d'études obtenues

"La fédération des instituteurs ruraux", poursuit M. Ruel, "soucieuse du développement intellectuel de ses membres, a obtenu encore cette année du département de l'instruction publique, six bourses d'études, permettant aux instituteurs choisis, de poursuivre leurs études en Anglais, à Trois-Pistoles.

L'Université Laval voit s'accroître d'années en années le nombre d'instituteurs ruraux qui se privent d'une vacance bien méritée, pour aller puiser au contact de professeurs émérites, les dernières données de la pédagogie et de la psychologie modernes. L'inspectorat et les professeurs des écoles normales recrutent la plupart de leurs titulaires parmi les instituteurs ruraux.

Voilà pourquoi, depuis quatre ans déjà, l'école normale Laval a organisé, à la suggestion du cercle d'études Mgr Rouleau, un cours par correspondance orienté vers l'obtention du brevet supérieur d'enseignement et celui de l'inspectorat. Ces cours sont suivis durant l'année scolaire et comprennent une quinzaine de jours de révisions durant la vacance d'été".

M. Ruel dit qu'il espère que les traitements des ruraux continueront à progresser et que le nouveau mode d'octroi régulier, promis par le gouvernement actuel, compensera suffisamment pour éviter l'exode des instituteurs ruraux.

Rapport de la corporation

La secrétaire de la corporation, Mlle Emma Massé, dans son rapport sur les activités de la corporation depuis son existence, soit un peu plus d'un an, a montré l'énorme travail accompli par ses chefs. Ce rapport est un témoignage de la volonté des instituteurs de se tenir les coudes serrés pour obtenir le succès de leurs justes revendications. Depuis son existence, le 17 avril 1946, la corporation a créé un bureau de placement, elle a fondé son journal "L'Enseignement", elle a fait de nombreuses démarches auprès des autorités dans l'intérêt de ses membres, etc., etc.

Au cours de la séance d'hier après-midi, le principal de l'école normale de Gaspé, M. l'abbé Camille Lebel, a demandé à la corporation de l'aider à obtenir du gouvernement un crédit permettant aux jeunes filles pauvres des paroisses rurales de faire des études préparatoires à l'enseignement, en accordant aux caisses populaires le droit de faire des prêts à bas intérêts.

Selon l'abbé Lebel, il y a actuellement une tragédie dans nos milieux ruraux, qui menace l'avenir non seulement des jeunes de la campagne, mais l'avenir de la nation canadienne française.

Il manquait, en 1946-47, 317 institutrices dans la région de S.-Philibert à Gaspé. D'après M. l'abbé Lebel, ce manque n'est pas dû uniquement à une question de salaire, mais aux conditions pénibles qui sont offertes aux titulaires de ces centres.

M. l'abbé Lebel pense qu'un crédit permettant aux jeunes filles pauvres de ces paroisses de fréquenter l'école normale serait une panacée à la pénurie d'institutrices.

La corporation doit considérer sa suggestion et fera rapport de cette étude à l'issue de la séance de cet après-midi..

Trois vedettes du même film "Contre-Enquête" sont devenues dans la même semaine, les vedettes de l'actualité: Lucien Coedel, blessé par un lion; Jany Holt, cambriolée; Pierre Louis, fiancé à Danielle Darrieux.

Au mois d'août 1944, les Communes canadiennes décidaient d'accorder aux parents un secours financier qui leur permettrait de fournir aux enfants une plus grande mesure de bien-être. Les allocations familiales et les bénéfices que peuvent en tirer les grosses familles, telles sont les grandes lignes du documentaire "Les Bambins", une réalisation de l'Office National du Film.

Peggy Ann Garner, la petite vedette de "A Tree Grows in Brooklyn", dit que sa récente conversation téléphonique outremer avec le vicomte Furness, 18 ans, héritier des $10,000,000 amassés par ses ancêtres dans l'industrie des navires marchands, ne signifie pas autre choses que de l'amitié. Elle a rencontré le jeune homme à une réception à Hollywood il y a deux ans et il lui a câblé des fleurs. "Je suis trop jeune pour être en amour", dit-elle, "et j'ai mon travail au studio et mes études qui m'occupent amplement".

LA VIE SYNDICALE

Conventions collectives

Québec, 5. (D.N.C.) — Un total de quarante conventions collectives ont été déposées durant le mois de juin, nous a communiqué, hier après-midi, l'hon. Antonio Barrette, ministre du travail. Le ministre venait de prendre connaissance d'un récent rapport de la commission des relations ouvrières. Il a exprimé sa vive satisfaction de ces accords conclus dans les différents domaines de l'activité industrielle de la province.

De ce total de quarante conventions, vingt-six ont été déposées par des syndicats non incorporés et quatorze par des syndicats incorporés en vertu de la loi des syndicats professionnels. Il est intéressant de noter que ces conventions intéressent 8,097 travailleurs.

Le ministre du travail a déclaré: "Les journaux ne publieront jamais en assez gros titres le nombre des conventions collectives actuellement en vigueur dans la province de Québec. Ce nombre de 1180 conventions touche 114,932 travailleurs. On voit par là le bon ordre qui règne au sein des unions ouvrières et dans l'industrie en général".

Ces conventions collectives ont été conclues, pour la plupart, à la suite de négociations privées; dix ont été conclues à la suite de l'intervention d'un officier de conciliation et trois, après la tenue d'un tribunal d'arbitrage.

Au titre de l'arbitrage, trente-trois cas étaient en cours au 1er juin; quatre sentences ont été rendues entre le 1er et le 30 juin, pendant que neuf nouveaux cas étaient étaient établis durant le cours de juin. Au 30 juin, trente-huit cas étaient en cours.

Syndicat de l'automobile

Le syndicat de l'automobile de Montréal vient de tenir sa réunion, à 32 Shamrock. Après l'appel des officiers et lecture du procès-verbal de la dernière réunion, il y eut élection des officiers pour 1947-48.

M. M. Langlois

Pour la circonstance, MM. L. Leroux et A. Duchesne furent nommé respectivement président et secrétaire d'élection; et MM. L. Dupras et A. Caron, scrutateurs. Sur motion de M. H. T. Lachapelle, M. M. Langlois, a été élu président; sur motion de M. G. Viau, M. A. Caron a été élu vice-président; sur motion de M. E. Papineau, M. L. Leroux a été élu sec.-archiviste; sur motion de M. O. Martel, M. L. Montpetit a été élu sec.-trésorier; sur motion de M. L. Dupras, M. G. Viau a été élu sec.-financier. M. H. T. Lachapelle a été nommé conseiller technique du syndicat.

De plus, il a été décidé qu'à l'avenir le syndicat n'aura qu'une réunion par mois. Des décisions importantes ont été prises dans l'intérêt comme de tous les membres.

L'installation des officiers aura lieu à la réunion régulière qu'aura lieu prochainement.

Appel aux électriciens; réunion du local 568

Tous les électriciens sont convoqués à une grande réunion qui aura lieu, lundi soir prochain, à 909, boul. S. Laurent, sous les auspices du local 568 de l'union internationale des électriciens, dont le gérant d'affaires est M. Oscar Boyer.

Le local 568 a obtenu des quartiers généraux que les nouveaux membres jouissent d'une diminution du taux d'initiation. Ce privilège restera un mois en vigueur. Les électriciens, en faisant partie du local 568, obtiendront plusieurs autres avantages touchant la pension à 60 ans ($60 par mois) et les bénéfices mortuaires accrus.

M. Boulet, président du local 349 des peintres

M. Jules Boulet a été réélu président du local 349 de l'union internationale des peintres (F.A.T.), au cours de la dernière réunion tenue à 3560, boul. Saint-Laurent. C'est M. Jos. Renaud qui a présidé l'élection. Les autres officiers élus sont: vice-président, M. Léopold Benoit; secrétaire-correspondant, M. O. Godin; secrétaire-financier, M. E. De Sève, secrétaire-trésorier, M. E. Gilbert; conducteur, M. Jos. Girard; sentinelle, M. Jos. Gagnon; sergent d'armes, M. A. Duvernay.

M. Jules Boulet

Les délégués au conseil de la construction et au conseil des métiers et du travail seront: MM. J.-L. Morel, agent d'affaires, Boulet et Gilbert.

Huit nouveaux membres ont été initiés au cours de la réunion. Plusieurs questions de routine ont été discutées.

Il y aura réunion régulière lundi soir prochain, au même endroit.

Elu à Shawinigan

Shawinigan Falls, 5, (D. N. C.). — Le syndicat des employés de l'aluminium de notre ville a réélu président, pour un quatrième mandat consécutif, M. François Allard. Les élections annuelles des officiers ont eu lieu dimanche dernier. A cette réunion il a été donné communication d'une lettre de M. Taylor Cornelius, gérant des usines locales de l'Aluminum avisant les Syndicats qu'il sera heureux de discuter avec eux de la question de salaires.

Syndicat de la chaussure

Le syndicat des travailleurs en chaussures de Montréal souhaite de bonnes vacances à tous les employés de cette industrie, qui quittent le travail aujourd'hui pour prendre leur semaine de vacances annuelles. Il formule également le voeu que les ouvriers et ouvrières de la chaussures soient de plus en plus unis à leur retour.

"Les récentes augmentations obtenues à la Willmon Shoe, à la Salpa Ltd et à la Narwill Shoe, soulignent les officiers, répondent éliquemment aux accusations des unions étrangères qui utilisent les méthodes les plus démagogiques pour diviser les ouvriers. "Convention ou non" a déclaré M. Paul Dugas, agent d'affaires de ce syndicat, "les employés doivent bénéficier immédiatement d'augmentations de salaires et nous faisons actuellement les démarches nécessaires pour étendre nos premiers succès à tous les ouvriers de la province".

"Le syndicat a représenté les ouvriers aux moments les plus difficiles de leur histoire et, malgré certaines irrégularités commises à son insu, les travailleurs de la chaussures ont été bien protégés. Aujourd'hui, la nouvelle augmentation se porte garante du sort de chacun et, grâce à la force économique que représente la fédération du cuir et la chaussure dans la province de Québec, elle peut affirmer que les conditions de travail autant que les salaires seront grandement améliorés d'ici quelque temps", a-t-il ajouté.

Officiers du local 251

Le local 251 des travailleurs du métal en feuilles des chemins de fer vient d'élire ses officiers avec le résultat suivant:

Président, M. A. Dorion; 1er vice-président, M. A. Payne; 2e vice-président, M. J. Clark; secrétaire-archiviste, M. J. Boivin; secrétaire-trésorier, M. T. Favreau; secrétaire-financier, M. M. Roch; gardien, M. A. Drouin; conducteur, M. E. Major.

Les examens du notariat

SUITE DE LA PAGE 19

gnon, Dolbeau; Clovis Gagnon, Bic; Maurice-Jonathan Germaise, Montréal; Georges Gauvreau, Québec; Claude Geoffrion, Verchères; Ovila Goyette, Marieville; Yvon Groulx, Hull; Roland Huot, Québec; Fernand Jobin, Giffard, Québec; Laurent Jutras, S.-Célestin; Paul-Antoine Laberge, Montréal; Pierre Lafontaine, Montréal; Conrad Laforte, Chicoutimi; Donat Lafortune, Joliette; Simon Laliberté, Val d'Or; Geo.-Octave Langlois, Ste-Justine; Raymond Lapointe, Notre-Dame d'Hébertville; Marcel Laurin, Montréal; Edgar Lefebvre, Montréal; Charles Léveillé, Montréal; Luc Léveillé, Montréal; Robert L'Heureux, Loretteville; Jean Lindsay, Dolbeau; Julien Mackay, Montréal; Jacques Maisonneuve, Ste-Thérèse-de-Blainville; Gérard Mercier, Laurier Station; Guy Montreuil, Québec.

Wilbur-R. Patterson, Montréal; Denys Pelletier, Montréal; Raymond Péloquin, S.-Ours; Jean-Luc Quirion, Beauceville-ouest; Ernest-Graynam Sabloff, Montréal; Marc Sauvé, S.-Télesphore; Eli Maier Solomon, Montréal; Georges Villeneuve, S.-Prime; Patrick Wickham, Montréal; Stuart Wright, Québec.

Réunion des débardeurs

L'association internationale des débardeurs local 375, tiendra son assemblée régulière, demain, le 6, à 2 h. p.m., à son bureau, 250, rue S.-Paul est.

M. Marcel Grégoire

Kingsey Falls. — Les funérailles de M. Marcel Grégoire, décédé accidentellement à l'âge de 18 ans, ont eu lieu ici. M. Arthur Bergeron, curé de la paroisse, fit la levée du corps. Le service fut chanté par M. Alfred Beaudet, curé de Sainte-Sophie de Lévrard et ancien curé de la paroisse.

Le cortège était précédé du drapeau de la Ligue du Sacré-Coeur et des ligueurs. On y remarquait: le père et la mère du défunt, M. et Mme Emile Grégoire; ses frères, M. Bruno, de Danville, Léo, de Montréal, Gracien, Julien, Wilfrid, Laurent et Adrien; ses soeurs, Mlles Jeanne d'Arc, Armande et Anita, de Kinksey Falls; ses belles-soeurs, Mmes Bruno, Léo et Gracien Grégoire; sa grand'mère, Mme vve Pierre Grégoire; ses oncles et tantes, MM. et Mmes Philias Grégoire Onésiphore Huard, Alide Bourgault Edmond et Albert Grégoire, Alcide Bernier, Eddy Grégoire, Wilfrid Eli, Benoit Letendre, Maurice Grégoire, Mme Johnny Lainesse, M. et Mme Arthur Perreault, M. Napoléon Giguère, M. et Mme Hervé Lainesse; ses cousins et cousines et autres parents.

La croix était portée par M. Guy Brochu. Les porteurs étaient MM. Clément Lemire, Benoit Dumouchel, Julien Couture, Paul-Eugène Boulet, Léandre Proulx et Paul-Emile Dumas.

ANNONCE

Soulage la douleur rhumatismale, maux de dos et de reins en 30 minutes

Si vous souffrez de maux de dos, devez vous lever la nuit, êtes affligé de faiblesses de la vessie, de mictions brûlantes ou fréquentes, douleurs de jambes, maux de tête, douleurs rhumatismales et de perte d'énergie, des maux de reins et de la vessie peuvent en être la cause.

Sans vous en rendre compte, les reins peuvent être surmenés et alors les matières et les acides irritants s'accumulent dans l'organisme sapant de la sorte votre santé et votre vitalité.

Aidez la nature de cette simple façon

La nature a confié aux reins le soin de nettoyer et de chasser de l'organisme les rebuts et acides irritants. Pour ce faire, le coeur fait circuler du sang à travers les neuf millions de minuscules tubes ou filtres des reins environ 200 fois à l'heure. Plusieurs facteurs, tels que la perte de sommeil, le surmenage, l'excès dans le boire ou le manger, contribuent à la formation en trop grande quantité d'acides empoisonnés. Il est sage alors d'aider les reins surmenés.

Depuis plus 20 ans, des phamarciens canadiens offrent une formule scientifique nommée **Cystex** qui aide à soulager rapidement des douleurs et des malaises imputables aux troubles des reins et de la vessie de ces 3 façons: 1.-En 30 minutes il commence à aider les reins à extirper les acides irritants. 2.-Il adoucit la démangeaison, le brûlement et l'irritation de la vessie et des voies urinaires. 3.-Il aide les reins à éliminer les matières de rebut susceptibles de saper votre santé et votre vitalité si elles s'accumulent. Cette triple action de **Cystex** en combattant les maux de reins et de la vessie peut fort bien être ce qu'il vous faut pour vous redonner un regain d'énergie et de vitalité et vous faire paraître des années plus jeune.

Généreuse offre d'essai

Pour vous prouver que **Cystex** peut s'avérer exactement le remède qu'il vous faut, procurez-vous un paquet aujourd'hui chez votre pharmacien. Faites-en l'essai. Vous vous rendrez compte de son action rapide et du soulagement qu'il vous apportera. Si vous n'êtes pas entièrement satisfait de **Cystex**, s'il ne vous soulage pas comme vous vous y attendiez, retournez-nous le paquet vide et nous vous rembourserons immédiatement. Vous avez tout à gagner et rien à perdre à en faire l'essai. Pourquoi alors souffrir un jour de plus sans essayer **Cystex** ?

LA VÉRITÉ SUR LA GRÈVE DE LACHUTE

LA COMPAGNIE AYERS LIMITED s'est abstenue jusqu'ici de faire toute déclaration publique sur la grève qui a sévi pendant quelques semaines à ses moulins de Lachute, parce qu'elle a voulu d'abord et avant tout régler ce différend d'une manière pacifique et sans préjudice pour ses employés.

MAINTENANT que tout est rentré dans l'ordre et que la production est redevenue normale, la compagnie croit nécessaire de rétablir les faits et de renseigner ses clients et amis sur la politique qu'elle a suivie dans toute cette affaire.

LA COMPAGNIE AYERS LIMITED N'A JAMAIS ETE OPPOSEE A L'ORGANISATION OUVRIERE PROFESSIONNELLE:

LA PREUVE:

Les ouvriers de nos moulins sont organisés dans un syndicat professionnel depuis le mois de février 1942. En effet, à partir de cette date jusqu'au mois de janvier 1947, l'**UNITED TEXTILE WORKERS OF CANADA** a représenté nos ouvriers sans interruption. Le 10 février 1947, l'**INTERNATIONAL UNION OF UNITED TEXTILE WORKERS OF AMERICA**, local 164, dont les organisateurs sont Mme Vladimir Bjornsson (Madeleine Parent) et M. Kent Rowley, était reconnue comme agent négociateur par la Commission des Relations Ouvrières de Québec.

LES FAITS:

Nous avons négocié de bonne foi avec l'Union. Nous avons tenu **TREIZE** séances de négociations et, devant le peu d'espoir d'entente, le ministre provincial du travail suggéra d'instituer un tribunal d'arbitrage.

NOUS avons accepté et, chose rarement vue, **NOUS NOUS SOMMES LIES A L'AVANCE** à la décision majoritaire du tribunal. De son côté, l'**UNION** refusa de recourir à un tribunal d'arbitrage et déclara la grève. De ce fait, la **GREVE ETAIT ILLEGALE.**

Saisie de cette situation, la Commission des Relations ouvrières de Québec **RETIRA** à l'International Union of Textile Workers of America, local 164, **SON CERTIFICAT DE RECONNAISSANCE**, la privant, par le fait même, de son droit de représenter les ouvriers de nos moulins.

Depuis le **2 MAI 1947**, les employés sont retournés au travail et la production est maintenant redevenue normale.

LA COMPAGNIE reste toujours disposée à négocier avec toute union qui obtiendra un certificat de reconnaissance de la Commission des Relations Ouvrières et qui respectera les lois qui régissent les relations entre patrons et ouvriers dans la province de Québec.

NOS SALAIRES:

Voici les moyennes horaires et hebdomadaires des salaires de nos employés: —

HOMMES: (âgés de 18 ans et plus, avec au moins six mois de service) 70.95¢ de l'heure.

Moyenne de la semaine:
51.84 HEURES x 70.95¢ = $36.78

FEMMES: (âgées de 18 ans et plus, avec au moins six mois de service) 56.54¢ de l'heure.

Moyenne de la semaine:
47.29 HEURES x 56.54¢ = $26.73

N.B.: *La Compagnie Ayers Limited s'engage à laisser vérifier ces chiffres par toute personne responsable qui en fera la demande.*

La politique des salaires de la Compagnie a toujours été reconnue comme étant une des meilleures de toute l'industrie du textile dans la province de Québec.

Vos tout dévoués,

AYERS LIMITED
LACHUTE, P. Q.

Les Programmes Populaires de CKAC

SAMEDI

5.30—COURRIER MUSICAL.

Une demi-heure de musique choisie à la demande des auditeurs; Noël Gauvin, l'animateur de cette émission, répond aux désirs des radiophiles qui veulent entendre des oeuvres classiques et semi-classiques.

6.25—QUOI DE NOUVEAU ?

Voici d'autres notes en marge des progrès scientifiques et industriels, rédigées par Mlle Berthe Robitaille et lues au micro par Alain Gravel. Aujourd'hui, il est question d'un nouveau modèle de brosse à cheveux, d'un placard en aluminium, de la "Streptomycine", d'une nouveau thermostat, etc....

6.40—L'HOMME DU JOUR.

Chaque jour, une personnalité du monde religieux ou social se voit décerner un titre honorifique ou confier un poste important. Dans le but de faire connaître davantage ce personnage, le poste CKAC présente tous les jours à ses auditeurs cette émission dont le texte est rédigé par Paul Gélinas; Bruno Cyr est le narrateur.

7.00—JEUNESSE '47.

M. Claude-A. Bourgeois, l'animateur de cette série d'émissions, accueillera au micro de CKAC la jeunesse agricole catholique. Les invités spéciaux sont: M. Maurice Tremblay, président général; Mlle Angèle Patenaude, présidente générale; Mlle Suzanne DeSerres et M. Jean-Guy Blouin, secrétaires généraux. Le comité provisoire des jeunes du Québec sera représenté par Mlle Monique Trudel et M. Claude Ryan.

7.30—THE PATTI CLAYTON SHOW. (C.B.S.)

Le poste de la "Presse" présente pour la première fois à ses auditeurs cette populaire émission du samedi soir. Les vedettes de ce programme sont la délicieuse chanteuse Patti Clayton et l'orchestre d'Howard Smith. Un artiste de grande renommée sera l'invité à chacune de ces émissions.

8.00—PARIS CHANTE.

Voici le programme complet pour cette demi-heure de chansons parisiennes: Tino Rossi: "Tendre Sérénade" et "Mon île d'amour"; Ray Ventura: "Il s'appelait Ramon" et "Après la pluie, le beau temps"; Renée Lebas: "Bal de nuit" et "Où est-tu mon amour"; Annette Lajon: "Je ne savais pas"; l'orchestre de Richard Blareau: "Un garçon".

8:30—SWEENEY AND MARCH SHOW. (C.B.S.)

Ces deux insurpassables comédiens sauront faire oublier tous les tracas de la semaine à tous les auditeurs de CKAC. Les choeurs et l'orchestre sous la direction de Lud Gluskin présentent les plus grands succès du jour au cours de la partie musicale de ce programme.

9.00—BILL GOODWIN SHOW. (C.B.S.)

Le comédien Bill Goodwin, en voulant émerveiller son amie Philippa, se trouve mêlé à des aventures qui amuseront certainement les radiophiles. Les autres vedettes de ce programme sont Peggy Knudsen, Jim Backus, Elvia Allman, Norene Gamel et Mary-Jane Croft. L'orchestre est sous la direction de Jeff Alexander.

DIMANCHE

11.00—MESSE DE L'ORATOIRE.

Les personnes qui sont retenues à la maison ne manquent jamais d'écouter les prières et les cérémonies de la grand'messe dominicale diffusée directement de l'Oratoire St-Joseph du Mont-Royal. L'émission se termine par un compte-rendu des principaux événements qui se sont déroulés à ce grand sanctuaire au cours de la semaine.

2.30—HERE'S TO YOU. (C.B.S.)

Voici une demi-heure de musique populaire mettant en vedette la contralto Louise Carlyle, le baryton Phil Hanna, le choeur des "Hires Hands" et l'orchestre de Phil Davis. Les fervents de la musique populaire y entendront les plus grands succès du jour.

3.00—THE C.B.S. SYMPHONY ORCHESTRA.

L'artiste invité à cette émission sera l'éminent violoniste Louis Kaufman qui interprétera le Concerto en si mineur pour violon et orchestre, de Saint-Saens. L'orchestre, sous la direction de Bernard Hermann, exécutera également la Suite "Paris et Hélène" de Gluck, de même que la Symphonie "Le poème de la forêt", de Roussel.

4.45—BON PARLER FRANÇAIS.

L'invité d'honneur est aujourd'hui M. l'abbé Adélard Desrosiers, président honoraire du B.P.F. et archiviste religieux de la province de Québec qui donnera un compte-rendu du 12ième gala de la poésie et de la langue française. Les nouvelles dialoguées seront présentées par le Rév. Père Bernardin Verville, O.F.M., supérieur du couvent S.-Bonaventure, et M. Gérard Barbeau, docteur en phychologie, tous deux membres de l'exécutif central du B.P.F.

5.00—THE FAMILY HOUR. (C.B.S.)

Eileen Farrell, la vedette de ce programme, chantera aujourd'hui "Valse Musette" de l'opéra "La Bohème" de Puccini, de même que "Swanee River" de Stephen Foster. Le baryton Charles Fredericks a choisi comme solos "Midnight in Paris" de Conrad et "My Romance" de Richard Rogers. L'orchestre, sous la direction de Tom Jones, exécutera "This Train" et "Jalousie".

6.30—AUX QUATRE POINTS CARDINAUX.

C'est le Rév. Père E. Bazin, missionnaire Oblat de Marie-Immaculée, qui sera l'invité de M. Claude-A. Bourgeois à l'émission de cette semaine. Le Père Bazin a intitulé sa causerie "Ma mission à Oglulik, chez les Esquimaux de l'Extrême Grand-Nord canadien.

8.00—MUSIQUE SANS PAROLES.

Félix Bertrand, organiste, interprétera, au cours de ce programme: "Song of the Basket-Weaver" d'Alexander Russell; "Chaconne" de A. Durand; et "Pavane" de Ravel. Adrien Avon exécutera, au violon, "Schon Rosmarin" de Fritz Kreisler; "Musette et Gigue de D'Hervelois. En duo, ces deux artistes interpréteront: "Deep Purple" de Peter deRose; et "Memory Lane" de Spier-Conrad.

8.30—VU ET ENTEDU.

Les auditeurs entendront, au cours de cette émission, des reportages exclusifs sur le baptême du plus gros brise-glace construit à Sorel; le tourisme, avec le président du bureau des guides, M. Eugène Dubuc et quelques touristes des Etats-Unis et de l'Amérique Centrale; de même l'Oeuvre des terrains de jeux.

9.00—THE TONY MARTIN SHOW. (C.B.S.)

Le comédien Jack Haley sera l'artiste invité à l'émission de cette semaine. On entendra également les chanteurs Tony Martin et Evelyn Knight.

5-7-47.

La Ch. de commerce de Saint-Hyacinthe

Saint-Hyacinthe, 4. (Spécial à la "Presse") — Les élections annuelles de la Chambre de commerce de S.-Hyacinthe ont eu lieu ces jours derniers. M. Paul-Emile Poirier a été réélu à la présidence de cette association pour un 11e mandat.

L'an dernier, la Chambre de S.-Hyacinthe a remporté la coupe décernée à la Chambre la plus active de la province.

Les autres membres élus ou réélus sont: MM. E.-A. Gendron, vice-président; M. Rousseau, secrétaire; R. Daoust, trésorier; directeurs honoraires à vie: MM. Victor Sylvestre, J. Laframboise et Eugène Côté; directeurs: MM. Adrien Auger, F.-X. Demers, Gustave Derome, B.-X.-C. Baily, Louis Brouillette, J.-P. Bail, L.-P. Lazure, René Saint-Pierre, M. Bourgeois, Roger Leblond, H. Fortin et Z. Roy.

CE SOIR UNE OU DEUX
ROBOL
POUR LA
Constipation
RESULTAT
DEMAIN MATIN
35c LA BOITE
3, 1.00

SAMEDI

MIDI	CKAC 730 kil.	CHLP	CBF	CFCF	CBM	CJAD	CKVL
12 00 15 30 45	Prog. rural Parfums mus. Mus. légère Nv. mondiales	(1.10) H. fém. " " "	Mus. populaire " Réveil rural "	Texas Jim Tell Me Doctor Amer. Farmer "	Nouv. BBC Sport en jeu Land of Sup "	Nouv. et Ballr. News Quiz Nouvelles Polka Holiday	Chansonnettes " "
1 00 15 30 45	Sport amateur Amis de l'Art Capsules Mél.	Heure fém. " Petite musicale "	Chansonnettes Radio-journal Pas. Rhythm "	News Musicale Fascinating "	Radio-journal Chron. E. Prot. Musique "	Nouv. et concert " " "	Nouvelles Parade Science Par. chans. Hit review
2 00 15 30 45	Nouvelles Ballets et S. Un peu de tout "	Poèmes Symph. " " "	Chansonnettes Hill Toppers This for you	Our Town " U. S. Golf. This is for you	Prog. mus. " " "	Little Players of the Air Mus. Memo "	(1.55) Nouv. V. Mus. hawaïenne
3 00 15 30 45	Nouvelles Samedi mus. Seth Greiner "	Les mandolettes Chant des nôtres	Ext. opéras Prog. mus. "	Speaking of S. Sunset Ro-up "	Prog. mus. Name of Tom "	" Show Time " "	Rhyth Rodeo Fiesta "
4 00 15 30 45	Actualités (4.05) Ev. Soc. Thé dansant "	Swingaleros Thé dansant Radio-journal	Stars in Aft Chansonnettes "	Stars in aft. Brook Hand Diamond Staker "	Nelson Olm. Orchestre Intermède King Cole Trio.	Nouvelles Club 800 " "	Allo Lachine Pèlerinage Cocktail mus. (3.55) News
5 00 15 30 45	" " Courrier mus. "	Radio-journal Méli-Mélo Radio-Ann. "	Conc. du sam. " " "	Saturday " " "	Mus. Hawaïen. Nouvelles Sérénade "	Nouv.-Sports Studio Party Make Bel. Ballroom	Chans. franc. " Nouvelles
6 00 15 30 45	Grandes orgues Pianologue Forum sports Nouv. chez nous	Auberge chans. D'un coin Les Trésors "	Surv. franc. Nouv. et sport Chansons Caval. Sport	U.S. Golf " People Ask So you want	Hawaïen. " Chro. sport "This week"	Nouvelles Ballroom " "	Chans. franc. Nouvelles Bill Brosseau
7 00 15 30 45	Jeunesse '47 " Patti Clayton "	Récital arti. Médecins "	Chansonnettes " 100e Coll. Méd Elles sont 4	City Imp. Lea. Sports Can. Micro. "	Fascin. Rhyt. " Share the W. "	" " Singing Sam Songs of the...	Dancing mus. " Musicale (7.55) Nouvelles
8 00 15 30 45	Paris chante " Sweeney & Mar. "	Chan. de Louise " Joe Richman "	Soirée de chez nous " "	Twenty Questions Ideal Crime "	Scotland Yard " Music Pacific "	Nouvelles Musicale Youth for Christ "	Across the seas " Fin des émis.
9 00 15 30 45	Bill Goodwin " St.Louis Opéra "	Glory Pleasant Radio-journal Danse Sports	Trio lyrique " Musique du Pac "	Bill Lance " Mr. Malone "	Radio-journal " Rc. d'orgue "	El Rancho Grande McGill Sport Light at Even.	
10 00 15 30 45	F. Sinatra Parade des orch. de danse Nouvelles	Mus. sur dem. " Fin de l'émis.	Radio-journal Images du Qué. Orchestre "	Orchestre " A Hillman "	Mus. des Pr. " Art. Halman Orchestra	Nouvelles sport. Eleven-ten Express "	
11 00 15 30 45	Chron. sport. Dansons Orchestre "		Adagio " Orch. de danse "	Nouvelles Parlement Orchester "	Fin de l'émis.	Nouvelles-Fin	
MINUIT	Nouv. et orch.		Fin des émis.	Fin des émis.			

DIMANCHE

	CKAC	CHLP	CBF	CFCF	CBM	CJAD	CKVL
A.M. 6 00 15 30 45							Nouvelles (7.05) Sun ... Réveil et Mél. News
7 00 15 30 45						Nouvelles Something for " Christ. Science	Les voix que ... " Gospel Tab'cle (8.55) News
8 00 15 30 45	Ouv. et nouv. Rhapsodies Orch. concert			Nouvelles " Coffee Conc. "	Nouvelles Piano La danse à travers les...	Nouv. et Chur " Voice of Proph. "	Evan. Tab'cle " News
9 00 15 30 45	Oratoire E. Power Biggs " Douces chans.		Nouvelles (9.05) Interm. Réc. de piano	Coast to coast on a bus "	Nouvelles et Chron. hebd. Valses Mélodies	Luther. Hour " The morne Pat Marrazza	Gospel Service " Master works Southland Sing
10 00 15 30 45	Dim. musical " "	Ouverture	L'heure du concerto "	Message of " Southernaires	Serv. rel. " "	Sunday at it Best Easy Rhythm	Prot. Hour " South Singing
11 00 15 30 45	Messe de l'Oratoire "	Livre d'or des grands mai. "	Récital " Variétés	Message of Israel Southernaires	Nouvelles They came to... Man of Prop.	Nouv. et Mus. " Highlights of Songs for Sun.	Journal de l'air Variétés mus. Amateurs (12.55) News
P.M. 12 00 15 30 45	" " Rendez-vs mus. Mode de mus.	Comédies mus. Chans. fr. Par. sportive	Opérette " Jardins plant. Valse	Nouvelles The vagabonds Hour of faith Studio Prog.	Prog. enfants Just Mary Man of God "	Nouv. et Sport Sunday Récital " Catholic Hour	Nouvelles Primeurs fran. Album du dim. Mus. d'autrefois
1 00 15 30 45	Mélodies Romanichels Nouvelles Sammy Kay	Mat. napolit. Radio-journal Pot pourri Vagues mus.	Chansonnettes Radio-journal Orchestre	Nouvelles Sunday Mus. Sunday Ser.	Nouv. et reportage Serv. religieux	Nouv. et Conc. " "	Lutherian Rr. " Nouvelles Symph. Gems
2 00 15 30 45	Fiesta " Here's to You "	Opéra " " "	Mus. de scène " Airs d'opéra	Warriors of " Mem. Music "	Opéra " Causerie "	Nou. et S. Kaye " Gospel League "	David Rose " Music by Martin "
3 00 15 30 45	CBS Symp. Orc. " " "	" " " "	Music Hall " Chansonnettes "	Warriors of " Studio feature	Mus. légère Church of "	Nouv. et Songs " Peoples Church "	Belle musique " Nouvelles fr.
4 00 15 30 45	" " Chansonnettes Bon Parler	" " L'heure du concerto	Variétés " Prog. mus. "	Children " Around the w. "	Stars of ... " Opérettes "	Nouv. et Tropic " Columbia "	Par. chans. " Nouvelles
5 00 15 30 45	Family Hour " Heure mélodie Prog. musical	A. Kostelanetz " Intermède mus. Duettistes	Orch. Symph. " "	Good News " W.H.M.	Short Stories " Mus. for Sum. "	Nouv. et Slight " Hour of S. F.	Parade de la chanson Nouvelles Bill Brosseau
6 00 15 30 45	Silver Theatre " 4 pts card. Nouv. chez nous	Variétés " Cascades mél. "	Ballades " Nouvelles Letire Paris	Songs without words Movietown Theatre	A. Templeton " Théâtre "	Nou. et Concert " Church Services "	Sunday Seren. " Musical-Nouvelles
7 00 15 30 45	Causerie pol. Mélodie " Foursome	Coffret mus. " Hollywood salon "	Beaux disques " Prog. mus. "	Nouvelles Musique Rogues Gallery "	" Album de mus. "	" " Sunday Services	Musical " " "
8 00 15 30 45	Mus. sans paro. " Vu et Entendu "	Raymond Page " Tziganola	Voix du pays " Ici l'on chante "	Sym. of Mel. " Fred Allen	Nouvelles Vieux airs Concert "	St. Genesius " Red Cross Light at Ev'tide	Fin des émis.
9 00 15 30 45	Opéra " Tony Martin "	Dantès Belleau " Voguant parmi "	Baptiste dans... " Album de mus. "	Willie Piper " Hollywood Police Woman	L'auteur ren. ses acteurs Sérénade "	Nouvelles (9.04) Caus. Molsons News Organ Serenad.	
10 00 15 30 45	Take leave it " Littérature Nouvelles	Mus. sud-amé. Revue de la... Trio (10.50) Sport	Nouvelles 15e ann. J.O.C. Quatuor "	The Clock " Edmund Show "	Fin des émis.	Nouv. et Sport Songs for you Music for Sull.	
11 00 15 30 45	Nouv. sport Dansons Orchestre "	Fin des émis.	Adagio " Orchestre "	" Nouvelles Orch. de danse		Nouvelles	
MINUIT	Nouvelles		Fin des émis.	Orch. de danse			

LUNDI

	CKAC	CHLP	CBF	CFCF	CBM	CJAD	CKVL
A.M. 6 00 15 30 45	Ouverture et éveil avec Noël Croteau "					Nouvelles Ferme Wake up Mtl Sacré-Coeur	Réveil prov. " In memoriam Club Alouette
7 00 15 30 45	Actualités (7.05) Eveil " Oratoire		Opéra 4 sous " " "	Nouvelles Musique Nouvelles Tow Ton Baker	Heure du rév. " Nouvelles musique	Nouv. et mus. Musical " Musical	Réveil prov. " Nouvelles News
8 00 15 30 45	Nouvelles Troubadour " Aubade	Radio S.-Coeur Concert Rendez-v. mus.	Nouvelles Elève Mat. Mus. légère "	Nouvelles Nouvelles Coffee Time Top of the Mor	Nouvelles Prières Marottes	Nouvelles Musical Clock " "	N. Neighbour " G. M. Ladies (8.56) News
9 00 15 30 45	Actualités Sans tambour Pour elle "	Musique Radio-journal Variétés Orchestre	Moment mus. " Propos mél. "	Breakfast Club " " "	Nouvelles (9.05) Nouvelles Mus. clas.	Nouvelles Time Was "	Jouez double Belle musique... (9.55) Nouvelles
10 00 15 30 45	Actualités Orch. du jour Paris chante Bric à brac	Fanfare mil. Mus. pour tous S.-Jérôme vous parle	Sur nos ondes Cour. conf. Pot-pourri "	Nouvelles Yg. Dr. Malone Musicale Listening Post	Emis. éduc. Romances E. Hocbes Winst. Curry	Nouv. et Ballr. Make Believe Ballroom "	En mus. chacun " J'aime la mus. (10.55) News
11 00 15 30 45	Actualités (11.05) Panier Chez moi "	J. Sylvestre Or. Comédie du Jr. Mél. préférées Au rythme	Papa et son fils Valses Chansonnettes "	Concert Quizz Women's World Inter. et nouv.	Road to Life " Georges Wife Laura Ltée	Nouv. et mus. Smilin' Jack Something Old "	Les chansons de Paris Chansons à... "
P.M. 12 00 15 30 45	Prog. rural Parfum mus. Coin du disque Nv mondiales	L'Heure fém. " " "	Jeunesse Dorée Rue Principale Reveil Rural "	Midday Music " Rhythm Remb. "	Nouv. B.B.C. Lucy Linton La ferme "	Nouv. et Ballade News Quiz Nouvelles Polka Holiday	Chansonnettes " "
1 00 15 30 45	Mlle Betty Mélodies Rêverie mus. Capsules mél.	Radio-journal L'Heure fém. " "	Quelles nouv. Radio-journal Vers le soleil Mus. Sud-Am.	Nouvelles " Rotary "	Radio-journal " Star to be "	Nouvelles Pops concert " "	Chansonnettes " " (1.05) Nouvelles
2 00 15 30 45	Nouvelles Récital Un peu de tout "	" " Carol Gibbons "	Grande Soeur Faire-part Lettre Can. Mus. de danse	Interlude Ethel and Abn. Aunt Mary. Dr Paul Show	Emis. Educ. Jack Berch Curtain Echoes "	Nouv. Ladies Easy Aces Rythmaires "	Waltz " " (2.56) News
3 00 15 30 45	Nouvelles Aventures dans la discothèque "	Poèmes Symph. " " "	Chefs-d'oeuvre " " "	March Time Ladies be seat Ten dances Hollywood Tour	Life can be... Ma Perkins... Pep Young's... R. to Rap.	Nouv. et Show Time " "	Housewives Hol. Fiesta " News
4 00 15 30 45	Actualités et évén. soc. De Phil en... aiguille et Nv.	Kiosque à mus. " L'Heure des... "	Heure du thé " Récital Pour les malad.	Barlett Show " Dick Tracy "	Chansons Commentaires Variétés "	Club 800 " " "	Allo Lachine In memoriam Cocktail Mus. Nouvelles
5 00 15 30 45	Valses Thé dansant Oncle T. Mad. et Pierre	" (5.18) Ce soir Thé dansant "	Mon choix " Chansonnettes "	Musique Superman " "	" " Pointed Arrows Western Five	Studio Party " Ballroom "	La parade de la chanson fran. Nouvelles
6 00 15 30 45	Vos marches Chansons Sports Nv de chez nous	Radio-journal Méli-Mélo Radio-ann. "	Yvan l'Intr. Nouv. sports Revue act. Coeur atout	" Serenade Nouvelles " Portraits of	Cowboy Tr. Nouv. et sport Sérénade Nouvelles	Nouvelles et Ballroom " "	Chansonnettes Radio jour ecl. Chansonnettes Bill Brosseau
7 00 15 30 45	Music-Hall " Boîte aux ch. Journal du curé	L'Heure fém. " C. Bourgeois Intermède	Théât. chans. Métropole Verve et variété Et puis après	Musicale Sport Oncle Troy Orgue	Gis. Laflèche Piano Jazz O. Peterson Causerie	" " Singing Sam Fireside Tales	Fiesta OK Bill Sims Pay it or News
8 00 15 30 45	Réminiscence " Chants scouts (8.55) Ch. du T.	Hal Herzon Orch. Studio Orgue	A comuniquer " Sérénade pour cordes	Money Makers " Boston Pops "	Orch. de jazz " Atomic En. "	Nouv. et sports Hit of the day Famous Players	Music Master " Across the seas Fin des émis.
9 00 15 30 45	C.B.S. is there " Escape "	Mu. par Petti Conc. moderne Mel. rythmées	Maurice Chevalier " "	" " Rex Maupin "	Roman police " Fibber McGee "	Nouvelles Concert Hall Mystery house	
10 00 15 30 45	Inner Sanctum " Nocturne Nouvelles	Trio Rainbow Radio-journal Billy McDonald (10.50) Sport	Nouvelles Emis. politique Mart. Kenney "	Van Heflin " Hoosier Hop London Chorus	Nouvelles Rév. Actual Vieux airs "	Easy Aces Books Molson's News Laur. Rendez...	
11 00 15 30 45	Sports Dansons ! Eileen Farrell "	Mus. sur dem. " " "	Adagio " Orch. de danse "	Nouvelles Sport Gems for Dance	Orch. à cordes " N. Harris Orc.	Nouv. et sport Eleven Ten Exp. "	
MINUIT	Nouvelles	Fin de l'émis.	Fin des émis.	Fin des émis.	Nouvelles	Nouvelles et fin	

Au collège Royal Roads

Ottawa, 5. (D.N.C.) — Le quartier général du C.A.R.C. annonce la nomination du commandant d'escadre Ross-Baxter Ingalls, D.S.O., D.F.C., d'Ottawa et de Brantford, comme officier supérieur au collège Royal Roads, le collège de la marine et de l'aviation près de Victoria, C.B.

Durant les 18 derniers mois, le commandant d'escadre Ingalls était secrétaire du chef de l'état-major de l'aviation à Ottawa. Il assumera ses nouvelles fonctions à la mi-juillet.

Au Royal Roads, le commandant d'escadre Ingalls sera chargé de la discipline et de la formation militaire des cadets qui suivent le cours de l'aviation au collège.

Une mort accidentelle

Trois-Rivières, 5. (D.N.C.) — Le coroner J.-J. Rochefort, a rendu un verdict de mort accidentelle dans le cas de M. Joseph Champagne, 61 ans, no 93, rue Lacroix, Cap-de-la-Madeleine qui était tombé dans le fleuve, un peu avant minuit, mercredi soir. Le corps avait été repêché.

Des artistes de renom à CKAC

PATTI CLAYTON

ADRIEN AVON

LOUISE CARLYLE

La délicieuse chanteuse **PATTI CLAYTON** est la vedette de l'émission "The Patti Clayton Show" que les auditeurs de CKAC peuvent entendre tous les samedis soir à 7 h. 30. Le violoniste **ADRIEN AVON** et l'organiste Félix Bertrand présentent des pièces musicales de choix à l'émission "Musique sans paroles" diffusée tous les dimanches soir à 8 h. On peut entendre **LOUISE CARLYLE**, contralto, à l'émission "Here's To You" le dimanche après-midi, à 2 h. 30.

"L'heure de la mélodie"

Les fervents de bonne musique semi-classique et populaire reviennent à l'écoute de CKAC tous les mercredis soir à 8 heures pour la nouvelle demi-heure du programme "L'HEURE DE LA MELODIE". — Cette émission fait entendre deux solistes réputés, soit la jolie Evelyn McGregor et le chanteur Bob Hannon. — Tous deux sont accompagnés par un orchestre de première valeur tandis que le soliste Remo Bolognini offre les plus jolies pièces au violon à chacun des programmes.

Sans l'émigration nous dominerions au Canada

S.-Remi, 5. — la célébration de la fête nationale a débuté par une messe chantée par M. l'abbé Albert Lafrance, curé de St-Michel, Mgr J.-A. Mageau a béni les deux drapeaux nationaux (fleurs de lys et feuille d'érable tranché rouge et blanc) présentés par les deux vice-présidents, MM. Maurice Blain et Ferdinand Pinsonneault. Les pains bénits furent distribués par les directeurs de la société. M. l'abbé Patenaude, prononça le sermon.

L'après-midi il y eut courses et joutes de balles au camp entre quatre équipes de S.-Remi et de Saint-Michel.

Dans une salle remplie à déborder, le Rév. Père Alexandre Dugré, s.j., a parlé de nos principaux problèmes nationaux.

"Le patriotisme, dit-il, est l'amour de la patrie, petite et grande, terre de nos pères, amour qui nous fera vivre longuement. Si la Nouvelle-France n'est pas devenue un grand peuple comme les colonies espagnoles du Sud, c'est que la France n'a pas envoyé assez d'hommes pour occuper les immensités découvertes jusqu'à la Louisiane.

Après 1760, grâce à l'énergie des ancêtres, nous avons pu survivre, grandir, aussi forts que certains pays indépendants. Si l'émigration ne nous avait pas affaiblis, nous dominerions au Canada. Ne retombons pas dans les mêmes erreurs.

Nos surplus de jeunesse, il faut en faire des conquérants, non des serviteurs et des déserteurs. Les laisser chômer, errer, se donner à l'anglicisation serait un crime, un suicide.

La qualité de notre vie, de notre âme, doit frapper les touristes: bonne tenue, politesse, tempérance, maisons et bâtiments bien propres seront des actes patriotiques. Le contraire nous fait tort. Notre langage doit éviter les jurons, anglicismes et vulgarités. Faisons le bien pour le bien, et par patriotisme."

De nouveau candidat

Shawinigan-Falls, 5. (D.N.C.) — Le Dr Rosaire Frigon, commissaire d'écoles de Shawinigan depuis plusieurs années, briguera de nouveau les suffrages pour un autre mandat de trois ans. Une seconde candidature a déjà été annoncée, celle de M. Paul Gravel, de la paroisse du Christ-Roi. La mise en nomination aura lieu lundi matin, de 10 h. à 11 h., au collège Immaculée-Conception. S'il y a votation, elle se tiendra le 14.

L'Amicale du collège de Lac-Mégantic fondée

Lac-Mégantic, 5. (D.N.C.) — Plus de 750 anciens élèves du collège du Sacré-Coeur de Lac-Mégantic ont participé aux fêtes du 50e anniversaire de leur Alma Mater. Ils ont profité de l'occasion pour fonder une amicale dont la devise sera "Unis pour mieux servir".

Les officiers élus furent: M. Aimé Poulin, président honoraire; le R. F. Théogène vice-président honoraire; M. Donat Blais, président actif; Me Barthélémy Durand et M. Marcel Morin, vice-présidents M. Gérard Lemelin, secrétaire; M. Jules Huard, trésorier; MM. Alphonse Cauchon, Auguste Girard, Gérard Letellier Paul Vallerand et Raymond Royer, directeurs. On a aussi élu 5 directeurs de districts: Montréal, M. Gaston Thibodeau; Sherbrooke, M. Denis-M. René; Québec, le Dr F. S.-Louis; Trois-Rivières, M. A. Hamel; Ontario et Etats-Unis, M. Lucien Bécigneul.

Tué par un train

Rimouski, 5. (D.N.C.) — Un accident a coûté la vie à M. Alfred Charest, de Lac-au-Saumon, alors qu'il travaillait sur la voie ferrée avec trois autres compagnons, entre Lac-au-Saumon et Amqui.

Les quatre ouvriers ont dû sauter d'un wagonnet comme l'Express Maritime allait les frapper. Après que le train fut passé, on constata que M. Charest gisait sans vie, non loin de la voie. Un verdict de mort accidentelle a été rendu par le coroner J.-M. Gagnon, de Sayabec.

"L'homme du jour"
POURQUOI PAS VOUS?
En créant une atmosphère de gaieté parmi les vôtres.
SAMSON RADIO SERVICE
Spécialiste en réparations de radios depuis 1926
470, RACHEL Est — PLateau 8618

Apportez cette annonce avec vos nom et adresse et vous aurez droit à un escompte de 10%.

01 0Z4 1A3 1A4 1A5 1A6 1A7 1B5 1C5 1C6 1C7 1D5 1D7 1D8 1E4 1E5 1E7 1F4 1F5 1F6 1F7 1G4 1G5 1G6 1H4 1H5 1H6 1J5 1J6 1L4 1LA4 1LA6 1LB4 1LC5 1LC6 1LD5 1LE3
1LC5 1LN4 1LN5 1N5 1N6 1P5 1Q5 1Q6 1R4 1R5 1S4 1S5 1T4 1T5 1U4 1U5 1V 2A3 2A4 2A5 2A6 2A7 2B6 2B7 2X2 2X3 2Y3 3LE4 3Q4 3Q5 3S4 5T4 5U4 5V4 5W4 5X4 5Y3
5Y4 5Z3 5Z4 6A3 6A5 6A6 6A7 6A8 6AB5 6AB6 6AB7 6AC5 6AC7 6AD5 6AD6 6AD7 6AE5 6AE6 6AG5 6AG7 6AK5 6AQ6 6AT6 6B4 6B6 6B7 6B8 6BA6 6BE6 6C4 6C5 6C6 6D6 6E5 6C8 6D8
6F5 6F6 6F7 6F8 6G6 6H4 6H6 6J5 6J6 6J7 6J8 6K5 6K6 6K7 6K8 6L5 6L6 6L7 6N6 6N7 6P5 6Q7 6R7 6SA7 6SC7 6SF5 6SF7 6SJ7 6SK7 6SL7 6SN7 6SQ7 6SR7 6SS7 6SZ7 6U5
6U7 6V6 6W5 6X5 6Y6 6Z7 7A4 7A5 7A6 7A7 7A8 7B4 7B5 7B6 7B7 7C5 7C6 7C7 7E6 7E7 7F7 7G7 7H7 7J7 7L7 7N7 7Q7 7V7 7W7 7Y4 7Z4 10 12A5 12A6 12A7 12A8
12AH7 12AT6 12BA6 12BE6 12C8 12H6 12J5 12J7 12K7 12K8 12Q7 12SA7 12SC7 12SF5 12SF7 12SG7 12SJ7 12SK7 12SL7 12SQ7 12Z3 14A4 14A7 14B6 14B8 14C7 14E6 14J7 14N7 14Q7 24 25AC5 25B5 25L6 25X6 25Y5
25Z5 25Z6 26 27 30 31 32 32L7 33 34 35 35A5 35B5 35L6 35W4 35Y4 35Z3 35Z4 35Z5 36 37 38 39/44 41 42 43 45 45Z3 45Z5 46 47 49 50 50A5 50B5 50L6
50Y6 50Z7 53 55 56 57 58 59 70L7 71 75 76 77 78 79 80 81 83 84 85 86 87 89 117L7 117N7 117P7 117Z3 117Z6 182 XXD XXL 1232 9001 9002 9003 9006

COMMANDES POSTALES
remplies avec soin
NATIONAL RADIO SERVICE
1222, rue DORCHESTER Est — FA. 0056
entre Montcalm et Beaudry

MAGASIN DU SOUS-SOL EATON

Pas de commandes P.S.L. (C.O.D.) par poste ou téléphone. Pas de livraison sauf articles volumineux.

CULOTTES SPORT
Il est toujours utile d'avoir des culottes sport dans sa garde-robe d'été. Celles-ci ont deux plis devant, une large bande à la ceinture et boutonnent sur le côté. Bleu pâle, blanc, brun ou marine. Tailles: 12 à 20 pour jeunes filles. — Spécial lundi, jour d'aubaines .98

CHEMISES POLO
Pour les longues fins de semaine, tous les hommes ont besoin de plusieurs chemises légères et confortables. En voici ! De genre pullover, à manches courtes et encolure ronde. Blanc, bleu ou jaune, en tailles petites, moyennes et grandes. Quantité limitée ! Spécial lundi, jour d'aubaines .98

IMPERMÉABLES À ½ PRIX
Jeunes garçons, venez tôt lundi matin ! Manteaux de pluie bien faits, en coton croisé solide, réfractaire à l'eau. Col balmacaan, deux vastes poches fendues, fermeture à boutons dissimulés. Tailles 28 à 34. Brun, bleu, vert ou faon. Rég. 9.25. Spécial lundi, jour d'aubaines 4.62

CHAPEAUX DE PAILLE POUR HOMMES
Rég. 1.95 à 2.10 — à ⅓ de rabais ! A ce prix, achetez-en une couple pour en avoir un de rechange ! Ils sont frais et paraissent bien. A bords baissés, de genre fedora ou à calotte plate, à ruban uni ou fantaisie, en un bon choix de couleurs. Pointures 6⅝ à 7⅜ dans le groupe. Spécial lundi, jour d'aubaines 1.29

JOLIES PETITES ROBES-TABLIER POUR FILLETTES
Certaines sont à gais imprimés de fleurs, les autres ont une jolie teinte pastelle. Boutons au dos, poches, volants aux épaules, garnitures de dentelle, etc. Tailles 3 à 6x. Ces costumes-soleil se lavent et se repassent facilement. Spécial lundi, jour d'aubaines 1.49

MIROIRS EN PIED
Dans toute maison, il devrait y avoir au moins un miroir en pied. A ce bas prix, achetez un miroir bien fabriqué, à large cadre de bois épais, à sa couleur naturelle, que vous pouvez peinturer à votre goût. Environ 12" x 48". Spécial lundi, jour d'aubaines 3.49

TISSUS DE RAYONNE
A ⅓ de leur prix régulier ! Solde de séries désassorties. Bengaline de rayonne imprimée, flanelle "plume" (rayonne) et filé de rayonne imprimé. Jolis motifs fleuris ou géométriques aux teintes estivales : vert, bleu, turquoise, beige, fuchsia, noir et blanc dans le groupe. Environ 42" de large. Rég. 1.19. — Spécial lundi, jour d'aubaines, la verge .79

ARTICLES DE TOILETTE
Tonique capillaire — Eau d'hamamélis — Baume pour la peau — Eau de Floride — Lotion au citron — Cold Cream — Crème évanescente — Crème tous-usages — Lotion à l'amande — Bay Rum — Eau de Cologne — Shampooing à l'huile de coco — Brillantine — Gaze — Gelée de pétrole — Lotion à mise en pli — Dissolvant à poli. Spécial lundi, jour d'aubaines 2 pour .25

SPECIAL! MOCASSINS POUR FILLETTES
- A lacets coulissants tel qu'illustré
- Empeignes de solide cuir brun
- Pointures 3 à 8 dans le groupe
- Semelles et talons en caoutchouc résistant.

Ce sont les chaussures que toute fillette devrait avoir pour les vacances aussi bien que pour l'école à l'automne. Spécial lundi, jour d'aubaines 1.98

THE T. EATON Co LIMITED OF MONTREAL

LUNDI JOUR D'AUBAINES CHEZ EATON

Consultez cette page entière de spéciaux Eaton — Venez tôt pour économiser!

Eaton est fermé toute la journée le samedi durant juillet et août

HEURES DE MAGASIN DU LUNDI AU VENDREDI

9 h. 30 à 5 h. 30

Beaux vestons de sport à rabais

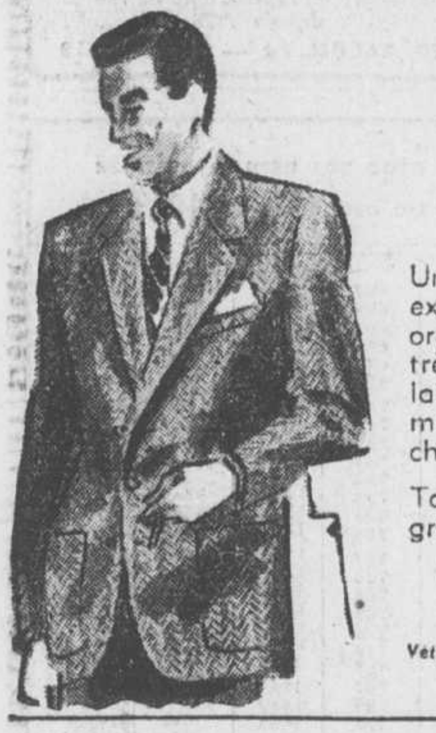

Rég. 18.00 à 25.00

Spécial lundi, jour d'aubaines

12.75

Une collection désassortie explique leur bas prix peu ordinaire, car tous sont très beaux. En tweed tout laine, faon ou couleurs mélangées, de texture chevronnée ou mélangée.

Tailles: 36 à 40 dans le groupe.

Pas de commandes p.s.l. par poste ou téléphone.

Vêtements pour hommes, au deuxième

Vestons sport à moitié prix!

EN GABARDINE ANGLAISE TOUT LAINE. Rég. 38.50. Modele deux-boutons, à trois poches appliquées. Beaux tons de brun cacao, faon et bleu. Ils ont l'air faits sur commande. Tailles 36 à 40. **Spécial lundi, jour d'aubaines** **19.25**

EN TWEED TOUT LAINE. Rég. 22.95. Modèle uni, chevronné ou à carreaux, à deux boutons, avec poches appliquées. Tons en vogue de faon et de brun. Aussi modèles à deux ou trois boutons en gris seulement. Tailles 36 à 40. **Spécial lundi, jour d'aubaines** **11.45**

Articles pour hommes, au rez-de-chaussée

Grande vente de deux jours
au rayon de la papeterie

Commandes téléphoniques acceptées. PL. 9211.

PAPIER CIRE — Une nécessité pour les pique-niques et la cuisine l'été. Epaissement ciré. **Spécial lundi et mardi, le rouleau de 2 lbs .49**

SERVIETTES DE PAPIER — Epaisses serviettes de papier "Hypo-crepe", qui absorbent bien, contenues dans un réceptacle ivoire. **Spécial lundi et mardi, 2 rouleaux et réceptacle** **1.19**

BORDURES A TABLETTE — Rég. la vg. .39. Bordures à tablette en plastique à motifs de volants. Bleu, pêche, jaune et plusieurs autres teintes. **Spécial lundi et mardi, la verge** **.19**

SERVICES A DINER — Rég. 1.50. Services Parkay, qu'on peut jeter après s'en être servi. 94 pièces : 24 dessous de verre réfractaires à l'eau, 32 grandes serviettes, 32 petites serviettes, 6 napperons réfractaires à l'eau. **Spécial lundi et mardi, le service** **.98**

PAPIER A LETTRE GLENAVON. — Rég. 2.25. Papier vélin à bords ébarbés, dans une jolie boite. 72 feuilles doubles et 72 enveloppes. Blanc bordé de bleu, bleu bordé de blanc ou blanc uni. **Spécial lundi et mardi, la boite** **1.25**

NAPPERONS POUR ENFANTS — Rég. 6.00. Napperons ornés de personnages de contes et de dessins animés accompagnés d'une chansonnette. **Spécial lundi et mardi, le service** **2.80**
Chacun **.40**

PAPIER A LETTRE AVION — Nécessaires de correspondance en vélin léger. Une tablette et deux paquets d'enveloppes. **Spécial lundi et mardi, le nécessaire** **.39**

PAPIER A LETTRE BUNTIN & GILLES — Boite de 36 feuilles et 25 enveloppes en beau papier façon vélin. **Spécial lundi et mardi, la boite** **.19**

SERVIETTES DE PAPIER — Serviettes en fort papier blanc, qui économisent de la lingerie. Paquets contenant 100 serviettes Phoebe pliées. **Spécial lundi et mardi, 3 paquets pour** **:39**

Papeterie, au rez-de-chaussée

Ukeleles-banjos
AUBAINE LUNDI !

Petits ukeleles bien faits, en bois naturel orné de jolis motifs. Longueur totale d'environ 20". Un instrument tout indiqué pour le débutant qui veut pratiquer . . . ou pour qui sait vraiment jouer. **Spécial lundi, jour d'aubaines** **1.49**

Foyer de la musique, au cinquième

Costumes sport
en gabardine de coton

Costumes qui paraissent bien, en gabardine de coton sanforisée pour ne pas rétrécir. Bleu seulement, en tailles 24 à 36. **Spécial lundi, jour d'aubaines** **5.95**

Vêtements pour garçons et jeunes gens, au deuxième

Culottes de camp
Commandes téléphoniques acceptées tant qu'il en aura. PL. 9211.

900 paires ! Culottes en tissu de coton covert, vert ou vinée, à insertions d'élastique à la taille. Fraiches à porter — faciles à laver. Tailles 24 à 30. **Spécial lundi, jour d'aubaines** **.74**

Vêtements pour garçons et jeunes gens, au deuxième

Canotiers
pour hommes

Nous avons une quantité limitée de ces canotiers nouveaux, à la mode après une longue absence. Garni de ruban deux-tons, avec bande coussinée à l'intérieur. Pointures 6⅞ à 7½. **Spécial lundi, jour d'aubaines** **3.95**

Chapeaux pour hommes, au deuxième

Pratiques robes de maison
REG. 1.98 à 2.98

Elles se vendront si vite à ce prix lundi que nous devons spécifier : "Pas de commandes P. S. L. par poste ou téléphone" ! Venez tôt. A rabais de notre stock régulier.

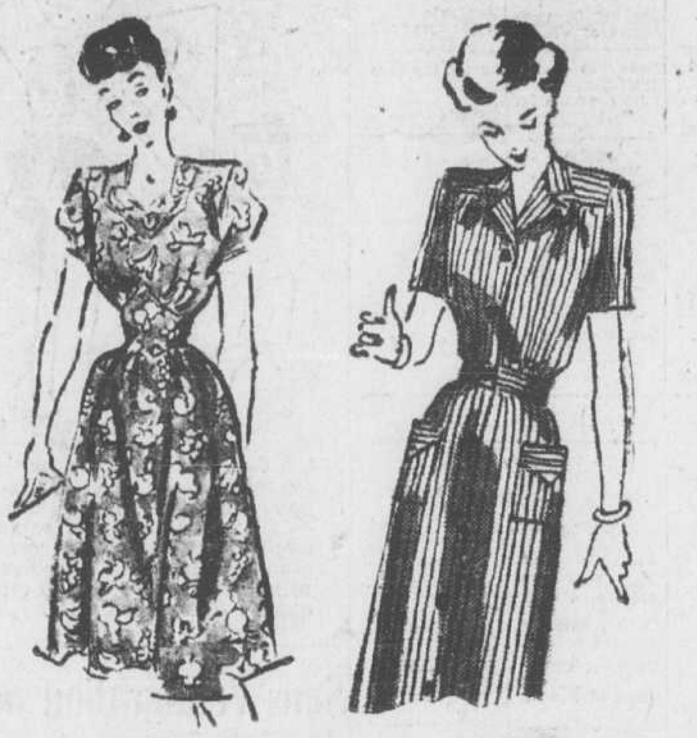

Spécial lundi, jour d'aubaines **1.69**

Modèle A. Jupe ample, boutonnant jusqu'à la ceinture, en coton imprimé. A liséré blanc et encolure en coeur. Vert ou bleu. Tailles 14 à 18.

Modèle B. En coton à fines rayures, boutons fantaisie, col chemisier, deux poches. Rayures bleues, vertes ou rose foncé. Tailles 14 à 18.

Autres modèles. Encolure carrée ou à revers, certains à fermoir éclair au côté ou boutonnant jusqu'à la taille. Imprimés fleuris ou quadrillés. Tailles 14 à 18 et 48 dans le groupe.

Robes de maison, au troisième

Aubaine ! Robes à grand rabais
AU SELF-SERVE

Rég. 4.99. Robes à jupe ondulante, aux jolies rayures dragée multicolores, sur lesquelles vous pourrez économiser deux dollars ! Elles sont de modèle chemisier et la jupe plisse tout le tour. Tailles 12 à 20 dans le groupe. **Spécial lundi, jour d'aubaines** **2.99**

Supplément de 10c sur livraison des commandes téléphoniques.

Self-Serve, au troisième

Raquettes
de marque "Flight"

Raquettes à cadre laminé de trois épaisseurs, munies de nerfs de bonne qualité et ornées de noir et de jaune. Poignée à bout couvert de cuir. La plupart légères, quelques-unes de poids moyen ou lourd dans le groupe. **Spécial lundi, jour d'aubaines** **4.49**

Coin du sport, au quatrième

Chaussettes
pour hommes

Bonne nouvelle ! Chaussettes anglaises tout laine, à jambe tricotée en côtes 6/3 avec haut à côtes 1/1. Pied sans couture. Brun, gris, bleu ou noir avec sobres motifs circulaires contrastants. Pointures 10 à 12. **Spécial lundi, jour d'aubaines, la paire** **.89**

Chaussettes pour hommes, au rez-de-chaussée

Souliers simples
Rég. 6.95 et 8.95

Pas de commandes P. S. L. par poste ou téléphone. Ce sont tous des souliers provenant de notre stock régulier, à rabais parce que les séries sont désassorties. De modèle pratique et simple, pour la ville et la campagne. En suède ou en cuir elk (marque de commerce), blancs, bruns ou beiges. — De genre sandale ou lacé. Pointures 5 à 8 dans le groupe. **Spécial lundi, jour d'aubaines** **5.55**

Chaussures pour dames, au deuxième

Evénement intéressant samedi, 12 juillet !

Concours Eaton d'avions,
modèles réduits

à l'aérodrome de St-Hubert

De 10 heures du matin à 5 heures de l'après-midi.

Quantité d'épreuves spéciales.
Modèles mus à l'essence et par caoutchouc.
Démonstration aérienne par l'escadre locale du C.A.R.C.
Service de train et d'autobus.
Kiosques de rafraîchissements.

A solder ! Rég. 2.98

Jolies robes Goosey Gander
pour bambines

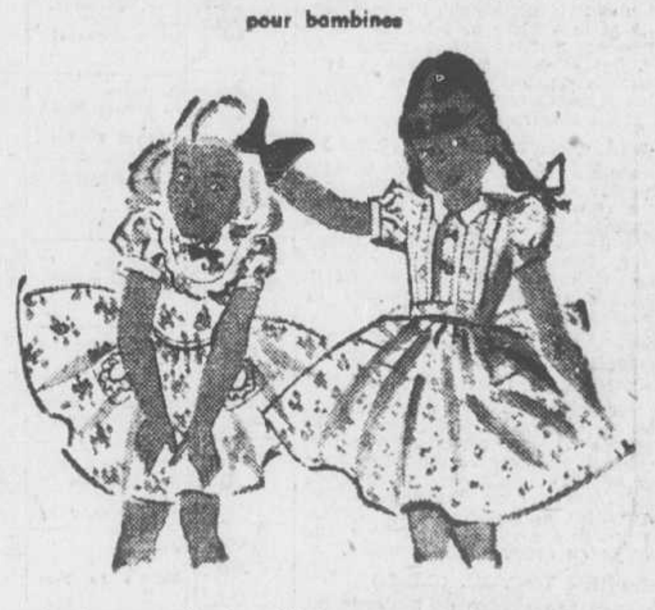

Justement le genre de robes d'été que vous voulez pour votre petite fille ! Achetez-en pendant qu'elles sont à ce bas prix. Vaste collection, modèles en mousseline, en voile à pois ou en frais piqué. Choisissez parmi une grande variété de couleurs vives ou pastelles. Tailles 2 à 6x dans le groupe. **Spécial lundi, jour d'aubaines** **1.98**

Vêtements pour enfants, au troisième

Bracelets de montre à ½ prix
pour dames et messieurs

BRACELETS A CHAINONS POUR HOMMES. Ils sont en métal jaune, uni ou gravé, avec fermoir ajustable au milieu. Iront sur montre à fixations de ⅝" ou ¾". Rég. 2.00. **Spécial lundi, jour d'aubaines** **1.00**

BRACELETS CHROMES, A CHAINONS, POUR HOMMES. A fermoir ajustable au milieu. Aussi combinant le plastique et le cuir, avec fermoir ajustable au milieu, plaqué de chrome ou de métal jaune. Rég. 1.75. **Spécial lundi, jour d'aubaines** **.85**

BRACELETS DE METAL JAUNE POUR DAMES. Bracelets de montre gravés ou unis, à chainons, avec fermoir ajustable au milieu. Rég. 1.75. **Spécial lundi, jour d'aubaines** **.85**

BRACELETS A CHAINONS POUR DAMES. En feuille de rhodium à motifs unis ou soulevés, avec fermoir ajustable au milieu. Rég. 1.50. **Spécial lundi, jour d'aubaines** **.75**

Taxe fédérale de 25%

Montres, au rez-de-chaussée

Coutellerie à prix spécial
pour votre cuisine

Un rabais qui arrive à temps pour réapprovisionner les cuisines de maison d'été, d'hôtel et de restaurant. Ustensiles en acier chromé au fini brillant.

CUILLERS A THE, dimension courante, environ 6" de longueur, rég. .15. **Spécial lundi, jour d'aubaines, chacune** **.09**

CUILLERS A DESSERT, environ 7" de longueur, rég. .20. **Spécial lundi, jour d'aubaines** **2 pour .25**

FOURCHETTES, environ 7⅛" de longeur, rég. .20. **Spécial lundi, jour d'aubaines** **2 pour .25**

Quincaillerie, au quatrième

Vente d'articles de toilette
Commandes téléphoniques acceptées. PL. 9211.

POMMES D'ARROSAGE
Pour la douche et le lavage de la tête. Aussi fort utiles pour toutes sortes de travaux domestiques, tels que lavage des légumes frais, etc. Pomme de métal munie d'un tube de caoutchouc de 5 pieds. Noir seulement. **Spécial lundi, jour d'aubaines** **.79**

MIROIRS A MAIN
Ayez-en un dans votre boudoir et pour vos voyages d'été. Miroirs à deux faces, à poignée de plastique transparent tordu, qui les rend plus jolis. Environ 5". **Spécial lundi, jour d'aubaines** **.69**

BROSSES A DENT
Economisez sur vos brosses à dent. Achetez plusieurs de celles-ci pour toute la famille. De bonne qualité, à manche de couleur. **Spécial lundi, jour d'aubaines** **2 pour .19**

ARTICLES POUR LA BARBE
Lotion Sutton pour après la barbe. Rég. 1.50. **Spécial lundi, jour d'aubaines** **.98**
Liquide désodorisant Sutton. Rég. 1.50. **Spécial lundi, jour d'aubaines** **.98**
Eau de Cologne Sutton pour hommes. Rég. 1.50. **Spécial lundi, jour d'aubaines** **.98**
Savon à barbe Sutton. Rég. 1.50. **Spécial lundi, jour d'aubaines** **.98**

Articles de toilette, au rez-de-chaussée

EATON OFFRE DES MEUBLES À SES CLIENTS DU LUNDI

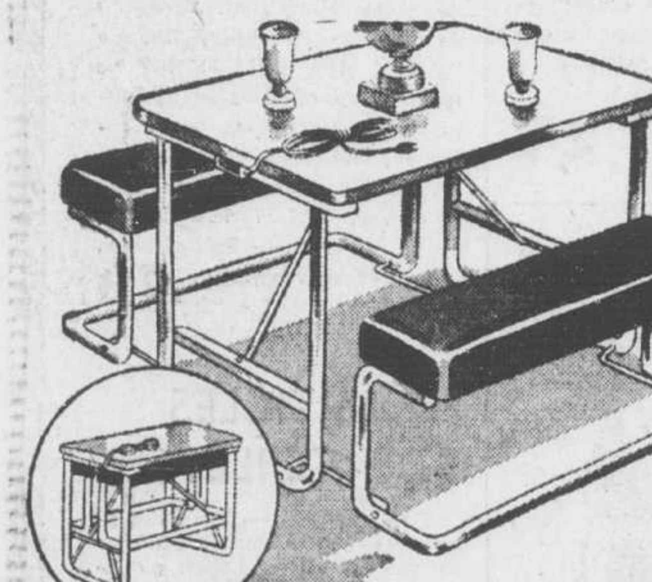

Ameublements de salle à déjeuner

Le dessus des bancs est en cuirette lavable rouge ou noire. Les pieds sont en tube chromé, d'apparence moderne. Le dessus de la table est émaillé blanc et muni de deux prises de courant. Environ 40" x 25". — **Spécial lundi, jour d'aubaines** **49.45**

Au septième

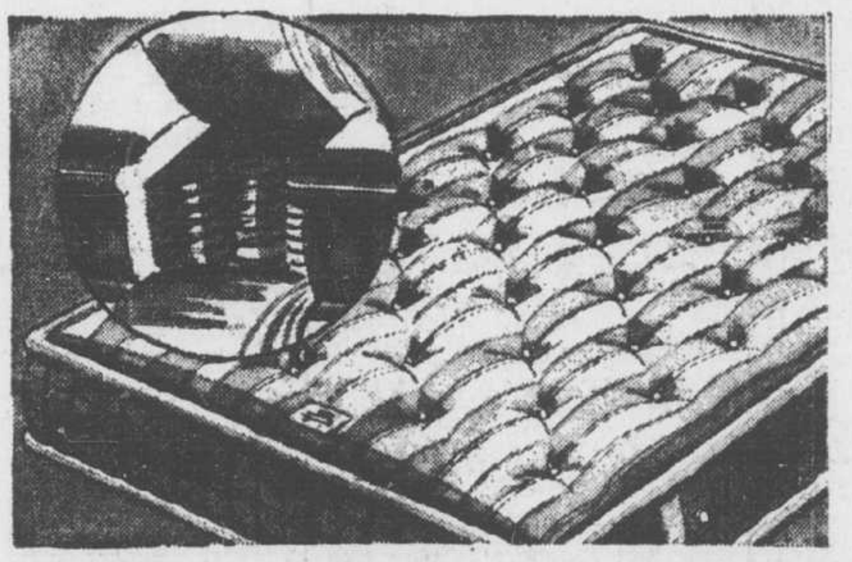

Aubaine ! Matelas à ressorts
A prix spécial !

Beaux matelas, de bonne fabrication, à ressorts d'acier trempé, en spirale. Ils sont bien rembourrés et couverts de coutil de coton rayé. Toutes les dimensions courantes. **Spécial lundi, jour d'aubaines** **19.95**

Literie, au septième

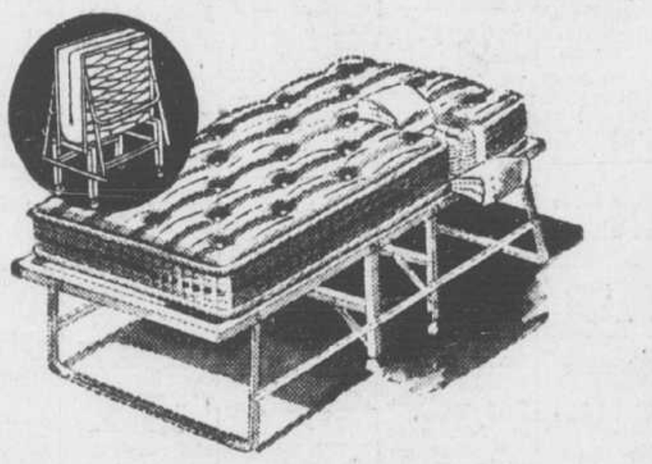

Lits pliants pratiques
à matelas à ressorts

Les pieds prennent leur place d'eux-mêmes lorsqu'on ouvre le lit. Construction tout métal et matelas à souples ressorts intérieurs. Le lit ouvert mesure environ 30" x 72" **Spécial lundi, jour d'aubaines** **19.95**

Literie, au septième

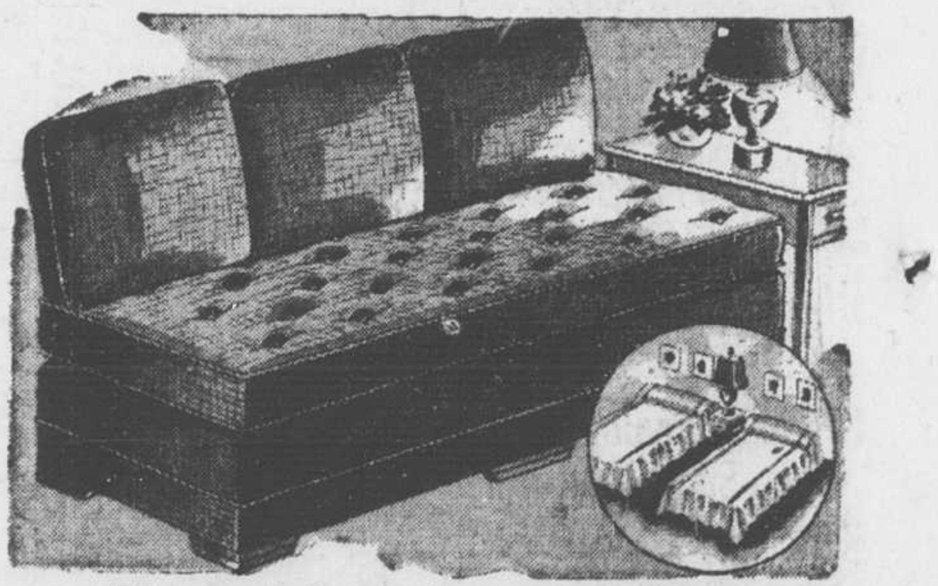

Divans à bas prix remarquable
Venez tôt lundi

Ces divans peuvent se convertir en lit double ou en deux lits simples. Construction entièrement à ressorts, y compris les trois coussins. Rcouvrement de reps de coton de bonne qualité. **Spécial lundi, jour d'aubaines** **39.95**

Literie, au septième

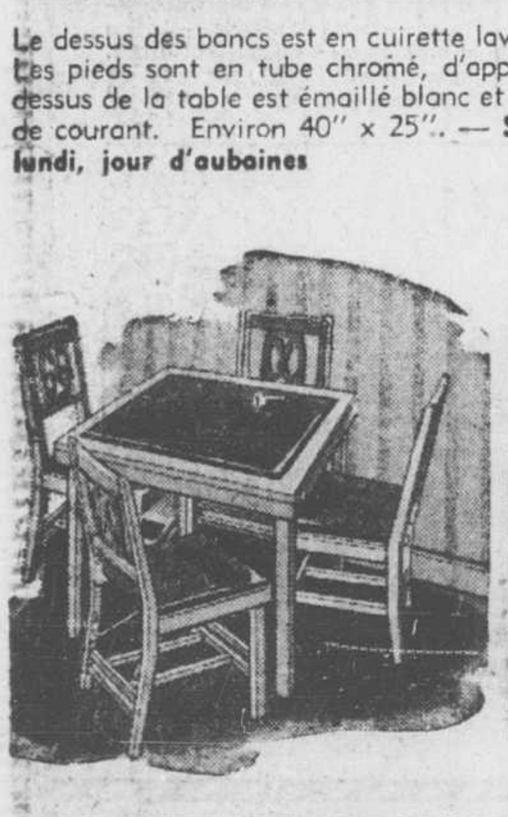

Tables et chaises
de bridge

Table et chaises en bois couleur de blé qui s'harmonise avec la cuirette rouge ou verte du dessus de la table et des sièges. **Spécial lundi, jour d'aubaines** **29.50**

Au septième

CONDITIONS DU PLAN BUDGETAIRE EATON
pour meubles et articles d'ameublement.

10% COMPTANT

10 mois pour payer les achats de moins de 75.00.

18 mois pour payer les achats de 75.00 et plus.

Un supplément équitable est perçu pour frais d'administration.

Bureau du Plan Budgétaire, au septième

Fauteuils berçants
500 seulement !

Venez, téléphonez ou écrivez . . . Vous économiserez lundi ! Fauteuils berçants qui se plient. A cadre de bois dur verni, avec grosse toile rayée. Le fauteuil préféré sur une véranda ! **Spécial lundi, jour d'aubaines** **2.69**

Au septième

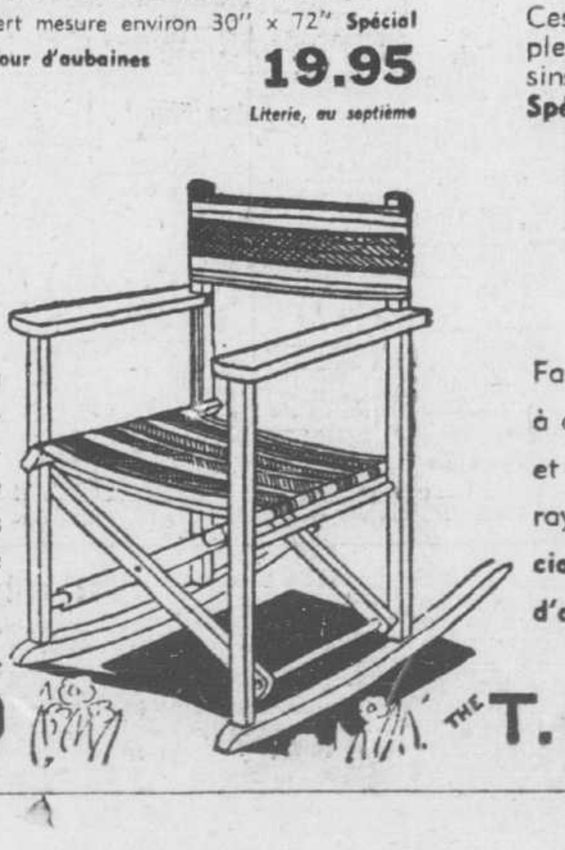

Fauteuils plaza
1000 seulement

Fauteuils plaza résistants, à cadre de bois dur verni et munis de grosse toile rayée. Ils se plient. **Spécial lundi, jour d'aubaines** **2.49**

Au septième

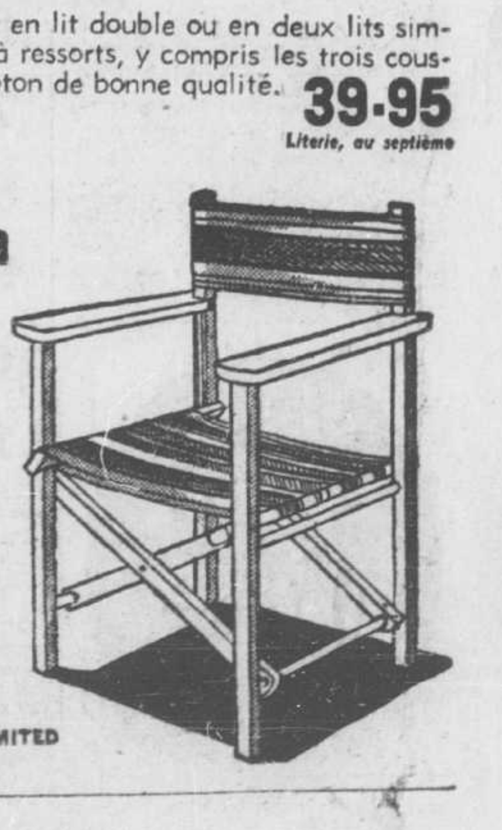

THE T. EATON C° LIMITED
OF MONTREAL

63e ANNEE — No 221
MONTREAL, SAMEDI 5 JUILLET 1947

3e SECTION

LA PRESSE

LE PLUS GRAND QUOTIDIEN FRANÇAIS D'AMERIQUE

Parlons le français partout
et parlons-le bien toujours

Au JOUR le JOUR

Des dégâts de $500,000,000:

Ce sont les pertes causées aux Etats-Unis, ces jours-ci,

Par les inondations qui dévastent plusieurs Etats du centre du territoire américain;

La crue des eaux du Mississipi a atteint une hauteur considérable, soit un peu plus de quarante pieds, ce qui ne s'était pas vu depuis plus de cent ans. Un bon nombre de villes et de villages ont lourdement souffert de cette inondation.

C'est un grand désastre pour nos voisins. On rapporte qu'en plus des dommages matériels il y a une vingtaine de personnes qui ont perdu la vie dans la région sinistrée; on compte par dizaines de milliers les gens chassés de leurs demeures et sans abri. Ces ravages sont causés par plusieurs cours d'eau, le Mississipi et ses divers affluents dans l'Iowa, l'Illinois et le Missouri, gonflés par les pluies abondantes qui ont eu lieu ces semaines-ci aux Etats-Unis comme au Canada.

Les rigueurs de l'hiver en Europe, suivies des inondations qui ont retardé les opérations agricoles, ont réduit considérablement les perspectives de la production de vivres dans cette région du monde en 1947. La situation s'aggrave encore du fait que, dans une grande mesure, le manque de houille occasionne une insuffisance d'engrais azotés. Même si la température était favorable, en Europe, à partir d'aujourd'hui jusqu'à la moisson la récolte produite ne suffirait pas à équilibrer les besoins d'importation, avec les exportations prévues de l'Amérique et des antipodes. A son retour d'une courte visite en Europe, il y a deux mois, le Secrétaire général de l'Office international des vivres, prédisait que la production éventuelle de grains, dans l'Amérique du Nord, ne compenserait pas la baisse probable, dans l'Europe occidentale. — Le docteur Fitzgerald prédit maintenant que la crise mondiale des céréales se fera sentir au moins jusqu'aux récoltes de 1948. D'après les prévisions originales pour 1947-1948, des pénuries mondiales d'engrais azotés et de denrées alimentaires principales continueront de se faire sentir l'an prochain encore.

Distingués missionnaires de passage à Montréal

Quatre distingués religieux de la société missionnaire des Pères Blancs d'Afrique ont terminé hier soir à l'aéroport de Montréal une envolée en deux étapes commencée la veille à Alger, en Afrique du Nord. Trois d'entre eux sont des Canadiens dont l'un suspend temporairement une carrière missionnaire de 13 années dans l'Ouganda; l'autre est un remarquable prédicateur d'origine française qui prêchera des retraites au Canada au cours des deux prochains mois. Photographiés à l'aéroport, dans un bureau mis à leur disposition par les Canadian Pacific Airlines, nous voyons ici les quatre voyageurs accompagnés de deux des quelque vingt religieux qui s'étaient portés à leur rencontre; de gauche à droite: S. Exc. Mgr MARCEL SAINT-DENIS, préfet apostolique du Nyassa; S. Exc. Mgr OSCAR MORIN, ancien vicaire apostolique du Navrongo, tous deux demeurant présentement à Montréal; S. Exc. Mgr F.-X. LACOURSIERE, vicaire apostolique du Rwenzori; en visite au Canada pour la première fois depuis 13 ans; le T. R. P. HENRI COTE, assistant général de la communauté; le R. P. JOSEPH GEULAND, prédicateur français et le R. P. HENRI GAUTHIER, supérieur de la procure de Montréal des Pères Blancs. Les quatre derniers ont assisté au chapitre général de la communauté, à Alger, récemment. (cliché LA PRESSE)

"Ne nous laissons plus frustrer par la Russie"

Londres, 5. (Reuter) — Les puissances occidentales devraient accepter le "rideau de fer" tel qu'il est et refuser de traiter avec l'Union soviétique tant que Moscou ne sera pas décidé à lever son "rideau", a déclaré, hier, au cours d'une entrevue, M. Arthur Hays Sulzberger, éditeur du **New York Times.**

M. Sulzberger, qui est parti en voyages d'affaires en Europe, a visité Berlin et il est maintenant à son bureau de Londres.

"Je constate, a-t-il dit, que les peuples libres ne sont pas les ennemis des autres peuples libres et que les seuls ennemis en puissance dans le monde sont les peuples administrés par des dictatures.

"Si ces dictatures, ou l'une d'elles, désirent poser un rideau de fer et refusent de soulever ce rideau, je crois que nous devons accepter ce fait et transiger pour notre part uniquement avec ceux qui désirent être libres.

"Je n'échangerais pas d'idées à travers ce rideau, je n'échangerais pas de marchandises et je ne ferais d'affaires d'aucune sorte ou manière ou façon.

"Mais je continuerais de leur laisser savoir que s'ils veulent se conduire comme des adultes et retirer ce rideau, nous sommes prêts à les admettre dans le groupe de peuples libres que nous avons organisés.

"Je ne veux pas laisser entendre par là que je n'ai pas confiance dans les Nations unies ou que je désire l'exclusion de la Russie des Nations unies. Je pense seulement qu'il est grand temps que les peuples libres n'acceptent plus de se laisser frustrer par la Russie.

"Je me préoccupe de la liberté du monde. Quand je parle de pays libres, je me représente une contrée où les citoyens ont le droit de s'opposer au gouvernement, de voter pour un autre parti que celui qui est au pouvoir, de parler librement, de profiter de la liberté de la presse et d'invoquer l'habeas corpus s'ils sont emprisonnés."

Comité de secours aux enfants

Grand événement à Stockholm. Dans les rues, les passants s'arrêtent, les gens viennent aux fenêtres. Le long de la chaussée, s'avance lentement une sorte de grand autobus sans portières, sans vitres, tout brillant, tout neuf, et qui soulève un grand intérêt. C'est la cantine ambulante que le Comité de Secours aux Enfants canadien a envoyé en Suède où elle a été équipée par le Comité suédois. Cette cantine comprend un poêle de première qualité, des ustensiles de cuisine résistant à la rouille, des réserves de médicaments, de l'huile de foie de morue, des aliments pour bébés et des vêtements venant aussi du Canada.

Cette cantine commençait alors son voyage vers la Roumanie, où elle opère maintenant dans le district de Jasy dans lequel la détresse est extrême. De là nous arrivent des rapports qui font frémir d'horreur. Des enfants de douze ans dont le développement s'est arrêté à l'âge de sept ans; des enfants dont les jambes sont paralysées faute de vitamine B; des enfants dont les jambes sont comme des pattes d'araignée; de gros ventres sous des poitrines étriquées; des enfants dont les visages semblent appartenir à des vieillards, tout ridés et sans vie.

La mortalité infantile dans ce district a atteint 100%. Et la nouvelle la plus terrible qui nous en soit parvenue est la suivante: une grande caisse de vêtements pour bébés est parvenue à Jasy, mais à son arrivée, elle était devenue inutile, car il ne restait plus d'enfants. Entre temps, ils étaient tous morts.

Nul ne peut douter de la générosité des Canadiens. Elle s'est manifestée de cent façons différentes au cours des dernières années, et les listes de donateurs parues ici en ont fait foi. Cette terrible nouvelle parvenue du fond de l'Europe centrale, qu'elle serve au moins à quelque chose. On nous écrit de là-bas que les mamans roumaines supplient qu'on leur vienne en aide. On nous écrit que la tuberculose augmente dans des proportions toujours plus grandes. Les enfants atteints succombent au mal en deux ou trois jours, tant leur résistance est à bout.

Envoyez votre contribution, envoyez-la avant qu'il ne soit trop tard, aux trésoriers du Comité de Secours aux Enfants de la province de Québec: MM. T.-T. Smyth et R. Morin 266 ouest, rue St-Jacques, Montréal.

Tous les dons seront reçus avec reconnaissance et employés immédiatement pour soulager les plus criantes misères. Le montant des contributions est déductible du revenu imposable.

Un région du coton

—On cultive le coton dans 223 des 254 comtés de l'Etat du Texas.

Politique étrangère

Le miracle de la paix mondiale

par Jean-François Pouliot, C.R.,

député de Témiscouata aux Communes

(Collaboration spéciale à la "Presse")

L'armistice du 11 novembre 1918 a mis fin aux hostilités de la première grande guerre qui avait duré plus de quatre ans; quelques mois plus tard, le 28 juin 1919, le traité de paix entre les cinq principales puissances alliées et associées (les Etats-Unis d'Amérique, l'Empire Britannique, la France, l'Italie et le Japon) et les vingt-deux autres puissances alliées et associées, d'une part, et l'Allemagne, d'autre part, était signé à Versailles. Ce traité que l'on a appelé le Pacte de la Société des Nations a été publié dans un fort volume de 453 pages, comprenant les deux textes officiels anglais et français. Dans l'esprit des hommes d'état et des diplomates de l'époque les centaines de dispositions qu'il contenait devaient assurer la permanence de la paix dans l'univers.

J.-F. POULIOT

A ce moment, la guerre de deux ans entre la Pologne et l'Ukraine durait encore et les Bolsheviks se battaient contre les Russes Blancs. La révolution irlandaise, qui devait durer trois ans (1919-1920-1921), venait de commencer. Ibn Saud prenait huit ans (1919-1926) à faire la conquête de l'Arabie. Les Polonais se sont battus contre les Russes en 1920. La guerre espagnole du Rif a duré quatre ans (1919-1922). En 1920, il y avait aussi la guerre de la Turquie contre l'Arménie. La guerre de la Grèce contre la Turquie dura deux ans (1921-1922). Les guerres civiles de Chine durèrent de 1920 à 1926. En 1925, c'était la révolte des Druses en Syrie. Cette année-là commençait la guerre du Gran Chaco au sujet des frontières entre la Bolivie et le Paraguay. 100,000 personnes perdirent la vie dans cette guerre qui dura dix ans. De 1926 à 1928, c'étaient des guerres politiques en Chine. La révolution du Mexique avait lieu en 1929. Les Japonais faisaient la conquête de la Mandchourie (1931-32), celle de Shanghaï en 1932 et celle du Jéhol en 1933. En 1935-1936, l'Italie faisait la conquête de l'Ethiopie. De 1936 à 1939, c'était la guerre civile d'Espagne, de 1937 à 1939, la guerre Sino Japonaise, et, de 1938 à 1939, la révolte des Arabes en Palestine.

Le Pacte de la Société des Nations était une telle faillite qu'en 1937 on entendait dire couramment en Angleterre que la Grande-Bretagne avait trois ennemis "possibles", l'Italie dans la Méditerranée, l'Allemagne dans la Mer du Nord et le Japon dans le Pacifique.

Depuis le commencement du monde, depuis le meurtre d'Abel par Caïn, la guerre est un fléau qui n'a cessé d'exister. Il suffit de lire le livre des Macchabées pour s'en convaincre. L'adage latin "Si vis pacem, para bellum", est autant d'actualité aujourd'hui qu'il y a deux mille ans.

L'hécatombe de vies humaines pendant la première grande guerre n'a pas servi de leçon à personne. Nous venons d'avoir une autre grande guerre, plus barbare et plus meurtrière que la première, et le monde est encore sur un volcan. Il y a bien des parties de l'univers où le sang ne cesse de couler à flots.

En pensant à tout cela, une parole des Saints Livres nous revient à la mémoire: "Desolata est terra ..." (La terre est désolée de désolation parce qu'il n'y a personne qui réfléchisse en son coeur).

Les paix mal faites ne sont pas un remède ni un rempart contre les guerres futures. Nous en avons eu, hélas! assez de preuves dans le passé.

Entre les deux grandes guerres, il y a eu des efforts louables pour rétablir et maintenir la paix, comme, par exemple, le pacte Briand-Kellogg de renonciation à la guerre. Le Canada fut un des signataires, l'Allemagne aussi, et combien d'autres pays ont ajouté leurs signatures à ce pacte dont le but était excellent, mais dont les résultats furent nuls.

L'Italie et le Japon étaient nos alliés pendant la première grande guerre; ils furent nos ennemis dans la seconde. Nous ne concevons pas que des alliés avec lesquels nous avons partagé les anxiétés, les sacrifices et les hasards des combats puissent devenir les ennemis de demain. Il nous semble que c'est un non-sens, mais il faut quand même envisager les réalités. Le manque de confiance que nous déplorons et qui existe entre les cinq grandes puissances est évident.

Sans une confiance réciproque entre ceux qui détiennent les destinées de l'univers entre leurs mains, la paix future est une utopie.

Pour obtenir le miracle de la paix mondiale, ce qui s'impose aujourd'hui plus que jamais, c'est le retour aux valeurs spirituelles, aux principes fondamentaux de justice et de charité qui sont infiniment plus importants pour le bonheur même temporel de l'humanité que toutes les conquêtes terrestres

Le pacte Briand-Kellogg a été une tentative pour réconcilier l'humanité avec son destin, qui est un destin de paix.

Ce destin de paix a été la poussée de toute la pensée humaine, à travers les âges, vers la vie spirituelle qui a toujours été le seul acheminement vers le bonheur matériel des hommes.

M. Duplessis à Hemmingford

Le parti de l'union nationale ouvrira officiellement, lundi soir, la campagne électorale dans le comté de Huntingdon, en vue de l'élection complémentaire du mercredi, 23 juillet, par une réunion à Hemmingford. Ce ralliement politique sera tenu en plein air ou, si la température était inclémente, dans la salle paroissiale, à 8 h.

Le premier ministre de la province, l'hon. Maurice Duplessis, sera le principal orateur. Porteront également la parole aux côtés du candidat officiel de l'Union nationale, M. John-Gillies Rennie: l'hon. Jonathan Robinson, ministre des mines; l'hon. Paul Beaulieu, ministre de l'industrie et du commerce; M. Henri Turcot, ancien candidat dans le comté.

Une ambassade à Rome désirable

Ottawa, 5. (P.C.)—M. Anthony Hlynka, créditiste de Vegreville, s'est prononcé, hier soir, aux Communes, en faveur de l'établissement d'une ambassade canadienne à Rome, même si cela ne devait servir que comme poste d'écoute.

Parlant au cours du débat sur les affaires extérieures, M. Hlynka s'est déclaré surpris de constater au cours d'un voyage en Europe, que le Canada n'a pas d'ambassade à Rome, le centre du monde catholique romain. Il a ajouté que le Canada devrait former des jeunes gens pour le service diplomatique.

Filles de Shakespeare

—Le fameux poète tragique anglais Shakespeare a eu deux filles.

Mgr Lacoursière revient à Montréal après 13 ans

Il est arrivé à Dorval hier soir en compagnie des RR. PP. Henri Côté, Henri Gauthier et Joseph Geuland, tous des Pères Blancs d'Afrique.

L'édifice de l'aéroport de Dorval était grouillant d'un groupe de personnes axieuses d'accueillir des personnages religieux importants qui sont arrivés de New-York, hier soir, par Colonial Air Lines. Il s'agissait de S. Exc. Mgr F.-X. Lacoursière, P.B., viacire apostolique de Rwenzori, Afrique, du T. R. P. Henri Côté, P.B., assistant du supérieur général, du R. P. Henri Gauthier, P.B., supérieur de la procure de Montréal, et du R. P. Joseph Geuland, P.B., de France.

S. Exc. Mgr Lacoursière revenait au pays pour la première fois depuis 13 ans. Les RR.PP. Côté et Gauthier rentraient après un court séjour en Afrique où ils ont assisté au chapitre général de la société des Pères Blancs. Le R.P. Joseph Geuland, un Français, vient ici pour 3 mois au cours desquels il prêchera des retraites pour les Père Blancs.

Les voyageurs étaient partis d'Alger jeudi matin et ils sont rentrés à Dorval hier soir à 7 h. 45, après avoir fait escale à Madrid, à Lisbonne, Les Açores, Terre-Neuve et New-York. Depuis Alger jusqu'à New-York, les distingués religieux ont voyagé dans un appareil de la T.W.A.

Hôtes des C.P. Airlines

Les distingués voyageurs ont été accueillis par un imposant groupe de religieux, de parents et d'amis. La salle des pas perdus de la gare aérienne, était encombrée comme elle ne l'est que rarement. Malgré la fatigue d'un long voyage aérien commencé à Alger il y a à peine deux jours, Mgr Lacoursière et ses compagnons se sont prêtés de très bonne grâce à la photo, à la classique entrevue.

Pour les journalistes et les photographes, 4 en tout, un problème devenu commun allait se présenter. Les voyageurs venant de l'étranger doivent nécessairement se prêter aux longues formalités de la douane, et pendant ce temps, naturellement, parents et amis se pressent dans l'étroit passage qui conduit à l'endroit fortement gardé qu'est le "bureau de l'immigration".

Ce "bureau" consiste en un très vaste local contenant deux bureaux, une sorte de hall principal et enfin une grande salle d'attente. C'est l'endroit idéal pour la photographie et l'entrevue et, presque toujours, les journalistes obtiennent le privilège de rencontrer dans la salle d'attente ou dans le hall les personnages de marque.

Hier soir, un représentant des Canadian Pacific Airlines accepta de mettre le bureau de sa compagnie à la disposition des journalistes et des principaux religieux du groupe d'accueil.

S. Exc. Mgr Lacoursière

S. Exc. Mgr F.-X. Lacoursière pour sa part est arrivé hier soir au terme d'un voyage qui a duré plus de deux mois. En effet, le distingué prélat a dû faire un très long trajet depuis son diocèse de Rwenzori jusqu'à Alger. Tantôt par chemin de fer et tantôt par bateau sur le Nil jusqu'au Caire, à ce dernier endroit Mgr Lacoursière s'est embarqué à bord d'un avion d'Air France jusqu'à Alger.

Cet évêque missionnaire est originaire de Batiscan et est âgé de 62 ans. Il a étudié au collège de Montréal et est entré dans la société des Pères Blancs en 1908. Il a été fait prêtre à Carthage, Afrique, le 29 juin 1913 et les 16 premières années d'apostolat missionnaire se sont exercées dans le vicariat de l'Ouganda. C'est après ces 16 années d'absence qu'il revint pour la première fois au Canada, en 1929, et qu'il a été durant 5 ans, soit jusqu'en 1934, supérieur du postulat des Pères Blancs à Everell, près de Québec.

Lors de la création du vicariat apostolique du Rwenzori, en 1934, le Saint-Siège le désigna comme premier vicaire apostolique. La plénitude du sacerdoce lui a été conférée le 25 juillet 1934 par S. Em. le cardinal Villeneuve, en la Basilique de Québec. Il était parti en octobre de la même année et n'était pas revenu depuis.

Une soeur missionnaire

Soeur Marie du Bon Secours, des Soeurs Blanches, supérieure à Nkosi, Afrique, est la soeur de Mgr Lacoursière .Celle-ci est partie depuis 1907, soit depuis 40 ans, et n'est jamais revenue au pays depuis. Dernièrement on dit qu'une obédience lui a été offerte pour Lévis, ce qui lui aurait permis de revenir au Canada. Elle a refusé parce que l'on ne pouvait l'assurer qu'elle retournerait en mission où les religieuses sont en nombre bien insuffisant.

Mgr Lacoursière est le frère de M. Joseph Lacoursière, de Tring Jonction, comté de Beauce, et le beau-frère de M. Ivanhoe Hogue, trésorier diocésain de la Ligue indépendante catholique de Montréal.

Le diocèse du Rwenzori

Pour l'apôtre, le champ d'action est toujours vaste. Au Rwenzori, Mgr Lacoursière et son clergé de 59 missionnaires de race blanche et de 17 prêtres indigènes ont devant eux la possibilité d'une abondante moisson d'âmes. La population du diocèse est de l'ordre de 1,000,000 d'habitants, parmi lesquels on compte maintenant 185,000 catholiques et catéchumènes.

24 novices indigènes poursuivent leurs études au grand séminaire du vicariat; un petit séminaire prodigue son enseignement à pas moins de 100 adolescents.

Mgr Lacoursière revient au Canada pour obtenir des renforts. Nul mieux que lui ne saurait décrire les exigences de son diocèse et faire un appel approprié aux volontés généreuses. L'oeuvre apostolique devra continuer et il faudra beaucoup d'autres religieux et religieuses

Le vicaire apostolique du Rwenzori avoue sans hésitation qu'il accordera beaucoup plus d'attention à son oeuvre de recrutement qu'à un repos pourtant bien mérité. Il séjournera cependant quelques jours, de temps à autres, parmi les siens qu'il revoit pour la première fois depuis plus de 13 années.

Déposition de Flandin

Il déclare que, faute de collaboration, la France n'a pu entraver le Reich.

Paris, 5. (A.F.P.) — La commission chargée d'enquêter sur les événements survenus en France de 1939 à 1945 a entendu hier l'ancien président du conseil, M. Pierre-Etienne Flandin exposer les négociations diplomatiques entreprises par la France depuis 1936, notamment après la réoccupation militaire de la Rhénanie par l'armée hitlérienne.

Il a rappelé tout d'abord que les accords conclus en 1935 à Rome avaient eu pour résultat d'éclaircir les rapports entre la France et l'Italie et que la politique étrangère qu'il a suivie à cette époque n'était en réalité qu'une politique de défense contre une agression éventuelle, nécessitée par l'abandon du désarmement de l'Allemagne.

Il a déclaré, à propos de la signature du pacte franco-soviétique de 1935, que ce traité, contrairement à ce qui avait été dit, n'était pas vide de sens, puisqu'il prévoyait formellement une assistance mutuelle, en particulier dans le cas d'une agression par l'Allemagne. En outre, M. Flandin a déclaré qu'il s'était efforcé de compléter ce traité par d'autres conventions militaires.

Invitation de la France sans réponse

Quant à la remilitarisation de la Rhénanie, l'ancien président du conseil a dit que l'invitation faite par la France à la Grande-Bretagne de s'opposer par la force à la réoccupation de ce territoire par l'armée allemande était toujours restée sans réponse.

Plus tard lorsque les puissances européennes se sont trouvées devant le fait accompli, — M. Eden, ministre des Affaires étrangères de Grande-Bretagne à l'époque ayant soutenu le point de vue qu'il ne fallait rien entreprendre sans procéder auparavant à des consultations entre les puissances signataires du pacte de Locarno — La France a dû, devant les refus et réticences de tout ordre, décider de ne pas entreprendre une action militaire au moins tant que l'occupation se bornerait à être symbolique. Il a donc fallu, a poursuivi M. Flandin, se contenter de négociations qui ont abouti aux accords de Londres, du 18 mars, constituant en fait, une véritable alliance franco-britannique sur une base de réciprocité.

Mais après son départ, a conclu M. Flandin, personne ne s'est appuyé sur ces accords lorsque se sont produites les nouvelles violations de traités, en particulier la fortification de la Rhénanie.

Au cours des prochaines réunions, la commission se propose d'entendre MM. Léon Blum et Jacomet, ancien secrétaire général du ministère de la guerre.

Le gaz naturel sera rationné en Ontario

Toronto, 5. (P.C.) — Une ordonnance approuvée par le gouvernement de rationner l'usage du gaz naturel dans le sud-ouest de l'Ontario du 1er novembre au 1er juin 1948 affectera environ 45,000 clients de la Dominion Natural Gas Company, a-t-on appris ici au cours de la journée d'hier. La faible quantité des approvisionnements, la rareté des camions-citernes et des tuyaux servant à l'importation de cette commodité seraient les raisons qui ont motivé cette ordonnance de rationnement.

D'après le nouveau règlement, les clients n'auront droit chacun qu'à 5,000 pieds cubes par mois et cette ration sera même réduite à néant dès que les stocks seront épuisés. La Union Gas and Fuel Company de Hamilton a commencé la conversion de son matériel en vue de pouvoir fournir de l'huile raffinée à ses 15,000 clients qui utilisent le gaz naturel.

Le ministre des mines, l'honorable Leslie M. Frost, a déclaré que l'on est à préparer présentement un plan en vue d'importer si possible du gaz naturel des Etats-Unis.

Sur la scène de l'ACTUALITÉ

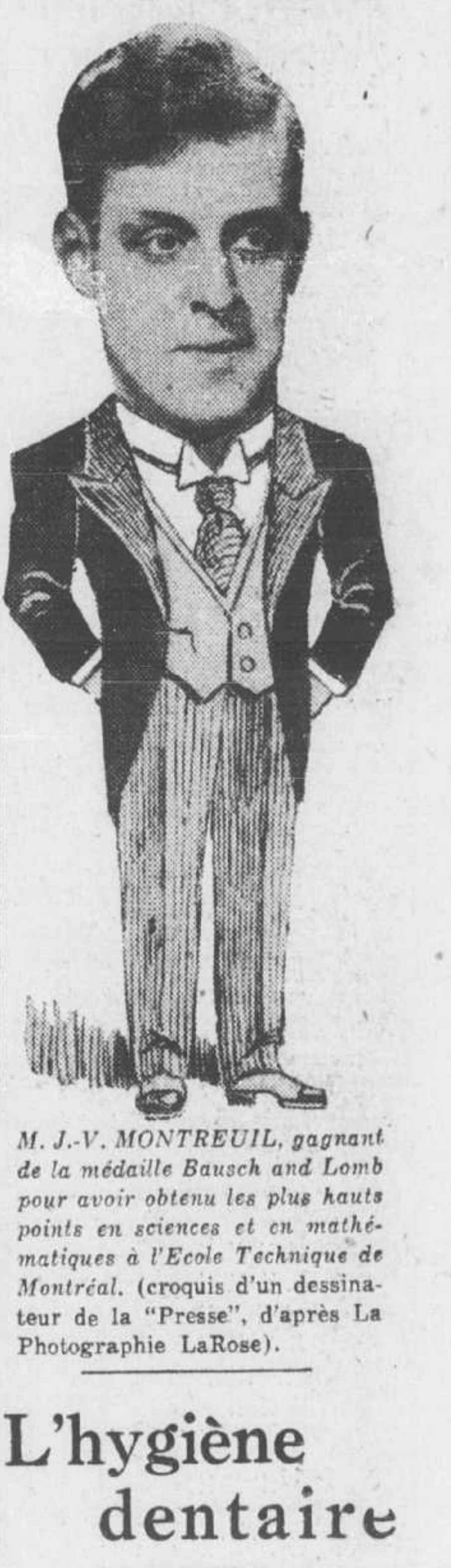

M. J.-V. MONTREUIL, gagnant de la médaille Bausch and Lomb pour avoir obtenu les plus hauts points en sciences et en mathématiques à l'Ecole Technique de Montréal. (croquis d'un dessinateur de la "Presse", d'après La Photographie LaRose).

L'hygiène dentaire

Le docteur Gabriel Lord, président de la Ligue d'Hygiène dentaire de la province de Québec, Inc., informe les auditeurs des deux cliniques dentaires présentées chaque semaine par la ligue au poste de la "Presse" d'un très léger changement d'heure dans ces deux émissions radiophoniques.

A partir du 8 juillet, les cliniques dentaires de la Ligue d'Hygiène dentaire seront entendues au post CKAC, comme par le passé le mardi et le jeudi soir, mais à 6 h. 05 au lieu de 6 h. 10.

Le docteur Gabriel Lord rappelle à tous les auditeurs du poste CKAC que la Ligue d'Hygiène dentaire est heureuse de répondre gratuitement par lettre personnelle à toutes les demandes de renseignements touchant à la santé dentaire qui lui sont adressées à "Ligue d'Hygiène dentaire, poste CKAC, Montréal", à la condition que le nom et l'adresse soient clairement indiqués.

Un élève de l'Ecole Technique à l'honneur

M. Hector-F. Beaupré, directeur de l'Ecole Technique, annonce que l'élève J.-V. Montreuil est le gagnant de la médaille Bausch & Lomb, pour avoir obtenu les plus hauts points en sciences et en mathématiques à l'école.

Le fait d'obtenir cette médaille de bronze autorise le candidat à concourir pour une bourse de $1,500 à l'université de Rochester. Cette médaille de la Cie Bausch & Lomb est très recherchée aux Etats-Unis, justement à cause de la magnifique bourse qui l'accompagne. L'Ecole Technique de Montréal est la seule école canadienne qui ait droit à cet honneur, dont elle se glorifie.

On sait que les sciences sont en grande vogue dans notre école technique et que tout y est mis en oeuvre pour en favoriser le développement.

Le "Huascaran", au service des personnes déplacées

Ottawa, 5, (P. C.). — L'ancien navire allemand "Huascaran", arrivé récemment à Sorel, pourrait bientôt servir à transporter ici les personnes déplacées d'Europe, a-t-on appris ici, hier soir.

Ce navire est devenu la propriété du gouvernement canadien à titre des réparations de guerre. Il a été vendu récemment à une firme québécoise. A Sorel, il serait transformé en un navire capable de transporter 500 personnes ou plus par voyage. Des négociations seraient en cours entre le gouvernement et les nouveaux propriétaires pour le transport des immigrants futurs. Le "Huascaran" a été construit à Hambourg en 1939 et jauge 6,051 tonnes.

A TRAVERS L'ACTUALITÉ DE LA SEMAINE par PIERRE DORION

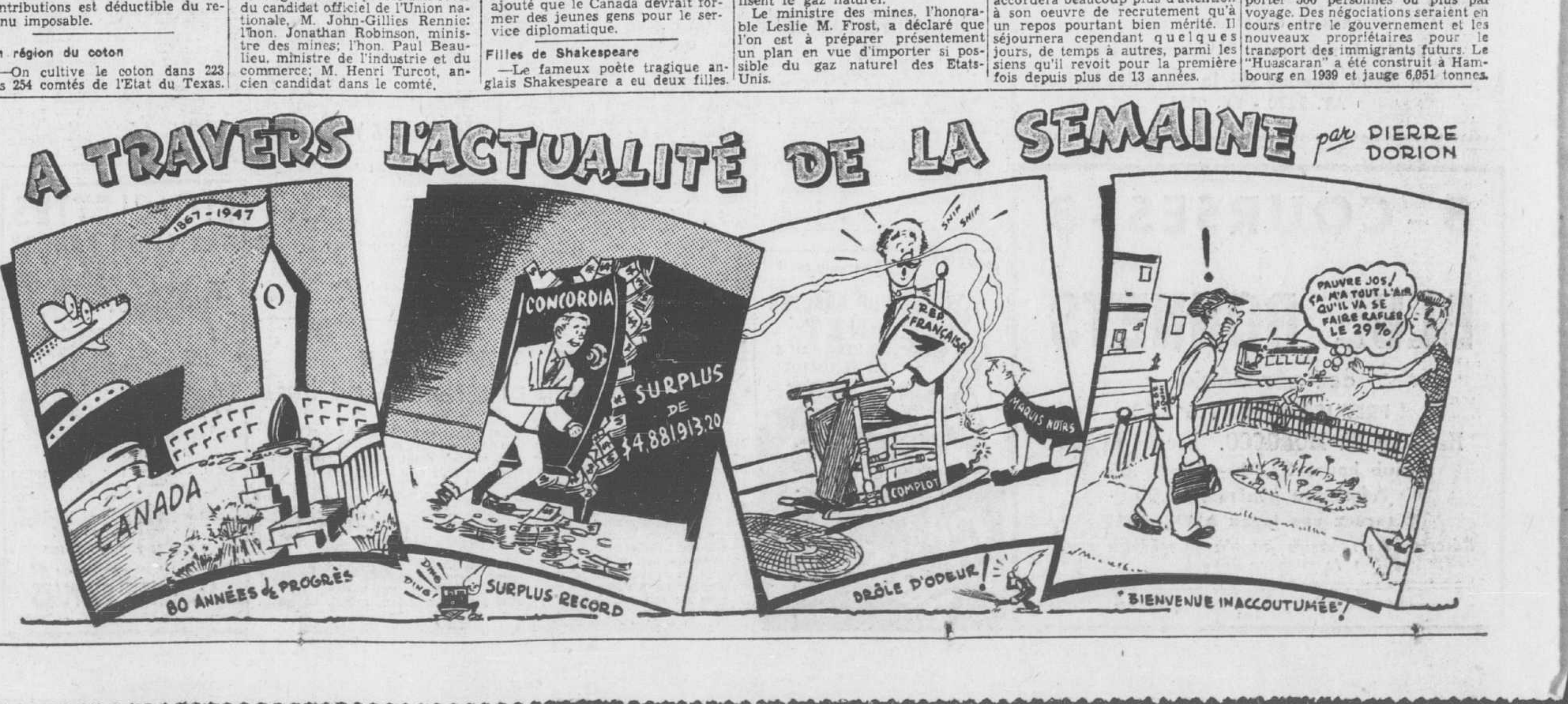

300 ANS
EN ARRIÈRE

"..........................
....Chaque peuple a sa petite histoire ...... Notre petite histoire à nous est faite de l'histoire de nos familles..... C'est pourquoi il était important, sinon indispensable, que l'on fît chez nous cette histoire... Cette montée du courant, ce retour aux sources, si l'on peut dire, c'est l'Institut généalogique Drouin qui nous permet de le faire....
.........................."

INSTITUT GÉNÉALOGIQUE
DROUIN
"UNE OEUVRE NATIONALE DIGNE DE VOTRE ENCOURAGEMENT"

4184, rue Saint-Denis (angle Rachel) Montréal.

Immense documentation méthodiquement accumulée, dont 61 millions d'actes de baptême, mariage et sépulture, 33 ans de recherches patientes. Généalogie de tout Canadien-français, Franco-Américain ou Acadien.

IL N'Y EN A PAS DE MEILLEURE AU MONDE
GOMME
GRAND-B
3 SAVEURS
SPEARMINT
PEPPERMINT
WILD CHERRY
en boîtes ou en paquets
LA GOMME QUI REND GRANBY FAMEUX
GRAND-B SPEARMINT
GRAND-B PEPPERMINT

LE MONTRÉAL REMPORTE DEUX AUTRES VICTOIRES À BUFFALO

Gerheauser est vainqueur

Le vétéran lanceur du Montréal bat facilement le Buffalo.

Buffalo, N.Y., 5. — Les Bisons de Buffalo et 11,290 spectateurs ont eu l'opportunité de se rendre compte par eux-mêmes de la valeur des Royaux de Montréal hier après-midi alors que le club canadien a déclassé l'équipe locale par les scores de 7-5 et 12 à 10.

Le club montréalais a ainsi gagné les trois parties de sa série ici. Il a démontré au cours de cette série une grande forme au bâton et il a laissé voir qu'il possèdait le meilleur personnel de lanceurs du circuit.

Les Royaux ont frappé 15 coups sûrs dans la première rencontre dont trois par le vétéran lanceur Al Gerheauser. Le vétéran en plus de bien frapper n'a alloué que cinq coups sûrs jusqu'à la 9e manche. Il y avait deux hommes de retirés lorsque les Bisons ont réussi trois coups sûrs consécutifs dont un deux-buts par Johnny Béro, un Béro, un trois-buts par Neil Berry et un circuit par le lanceur de relève Saul Rogivin pour compter trois points.

Les visiteurs ont compté six points aux dépens du gaucher Ted Gray en trois manches de la partie du soir et ont cogné dix autres hits pour un total de 25 pour l'après-midi.

Dick Whitman a été le gros frappeur des visiteurs en cognant six coups sûrs dont un circuit.

Le Montréal est parti pour Toronto où il rencontrera les Maple Leafs aujourd'hui.

Après le programme d'aujourd'hui, les deux clubs prendront le train pour Montréal où, dimanche, ils commenceront une série par un programme double, au stade de la rue Delorimier.

Lundi soir, le Montréal jouera une partie d'exhibition contre le Brooklyn.

PREMIERE JOUTE

MONTREAL	Ab.	R.	H.	O.	A.
Welaj, a.c.	4	1	1	2	3
Whitman, c.d.	4	0	3	4	0
Woyt, c.c.	4	3	2	2	0
Stevens, 1b	3	1	1	11	0
Naylor, c.g.	3	0	1	2	0
Campanella, r.	5	0	1	2	1
Torres, 3b.	5	0	0	0	4
Wein, 2b	5	1	3	4	1
Gerheauser, l.	5	1	3	0	2
Total	39	7	15	27	11
BUFFALO	Ab.	R.	H.	O.	A.
Blackburn, 3b	5	0	0	2	4
Wasdell, 1b	1	0	0	6	0
Yount, r.	2	0	0	1	1
Laabs, c.c.	3	0	0	1	0
Triplett, c.g.	3	0	0	1	0
Rapp, c.d.	4	0	1	1	0
Mordarski, 1b.	4	1	1	9	0
Brown, 2b	2	1	1	2	3
Bero, 2b	2	1	1	2	3
Berry, a.c.	4	1	1	2	3
Pierce, l.	1	0	0	0	0
Conatser, z	1	0	1	0	0
Kerr, l.	0	0	0	0	0
Rogovin, l.	2	1	2	0	0
Total	34	5	8	27	14

z—a frappé un simple pour Pierce à la 5e.

Montréal .. .. .. 200 014 000—7
Buffalo .. .. .. 000 020 003—5

Erreur: Aucune. Points comptés sur coups de Naylor 2, Stevens 3, Berry 2, Blackburn, Whitman, Rogovin 2, Woyt. Deux-buts: Naylor, Woyt, Brown, Rapp, Bero. Trois-buts: Berry. Home-Runs: Stevens, Rogovin. Buts volés. Woyt 2. Sacrifice: Woyt. Doubles-jeux: Blackburn, Brown et Wasdell; Bero, Berry et Mordarski. Laissés sur les buts. Buffalo 5, Montréal 11. Buts sur balles de Gerhauser 3, Pierce 4, Rogovin 1. Retirés au bâton par Gerhauser 2, Kerr 1. Hits contre Pierce 6 en 5 manches; Kerr 4 en 1; Rogovin 5 en 3. Wild Pitch: Pierce. Passed Ball: Mordarski. Lanceur perdant: Pierce. Arbitres: Honochick et Tatler. Durée de la joute: 2:10. Assistance: 10,100.

Deuxième partie

MONTREAL	Ab	Pts	Cs	F.	A.
Welaj, a.c.	4	0	0	1	3
Whitman, cd.	5	4	3	3	0
Woyt, c.c.	5	3	2	2	0
Stevens, 1b	0	2	0	6	0
Naylor, c.c.	5	1	2	2	0
Sandlock, r.	2	1	0	2	0
Torres, 3b	4	1	1	1	3
Wein, 2b	2	0	1	2	2
Dannecker, 2b	0	0	0	2	3
Smolko, l.	3	0	0	0	0
Palica, l.	1	0	1	0	0
Van Cuyk, l	0	0	0	0	0
Totaux	31	12	10	21	11
BUFFALO	Ab	Pts	Cs	R.	A.
Blackburn, 3b	2	2	1	1	2
Wasdell, 1b		32	1	3	0
Laabs, c.c.	4	1	3	2	0
Moore, c.g.	3	0	0	0	0
Triplett, c.g.	1	0	0	1	0
Rapp, c.d.	4	1	1	3	0
Yount, r.	2	1	1	5	1
Bero, 2b	2	0	0	5	0
Mordarski, zzz	1	0	0	0	0
Berry, a.c.	4	1	0	1	6
Gray, l.	0	0	0	0	1
Conatser, z	1	0	0	0	0
Appleton, l.	0	1	0	0	0
Rogovin, zz	0	1	0	0	0
Totaux	27	10	7	21	10

z—A frappé pour Gray à la 3e.
zz—A marché pour Appleton à la 7e.
zzz—A frappé pour Bero à la 7e.

Montréal .... 105 204 0—12
Buffalo .... 000 050 5—10

Erreurs: Berry, Bero, Blackburn 2. Points produits par Naylor 4, Torres 2, Wein 2, Whitman, Sandlock, Laabs 4, Mordarski, Rapp, Triplett, Wasdell 2, Blackburn. Deux-buts: Torres, Wein, Wasdell, Woyt, Laabs, Rapp. Home run: Whitman. Sacrifices: Wein, Stevens, Sandlock. Double-jeu: Wein, Welaj et Stevens. Laissés sur les buts: Buffalo 4; Montréal 8. Buts sur balles: Gray 3, Smolko 5, Appleton 4, Palica 3. Retirés au bâton: Gray 1, Smolko 1, Appleton 4, Palica 1. Hits: Gray 5 en 3 innings; Appleton 5 en 4; Smolko 4 en 4⅓; Palica 4 en 3; Van Cuyk 0 en ⅔. Lanceur gagnant: Smolko. Lanceur perdant: Gray. Arbitres: Honochick et Tatler. Temps: 1:43. Assistance: 11,290.

Larry Doby à sa demeure

Larry Doby, ancien deuxième-but des Eagles de Newark de la Ligue Nationale de baseball des noirs, et son épouse, écoutant à la radio dans leur demeure à Paterson, N.J., après qu'il eut signé un contrat avec les Indiens de Cleveland. C'est le premier joueur de couleur à être admis dans les rangs de la Ligue Américaine de baseball.

Jean Barrière contre le champion Willie Pep

Jean Barrière ira rencontrer le champion du monde des poids plumes Willie Pep le 11 juillet à Hartford. Ce combat devait avoir lieu plus tôt mais il a été remis au 11 à cause de circonstances incontrôlables.

Jean Richard doit se battre le 9 du mois contre Dick Howard à Halifax. C'est le second match entre les deux hommes. On se rappelle que Howard avait obtenu la décision lors du premier combat.

Vancouver, 5. (P.C.)—Cun Laude, l'un des meilleurs chevaux de courses de l'Ouest canadien, sera envoyé au heras, a dit le Dr Lyon-H. Appleby, hier.

COURSES SOUS HARNAIS

A Joliette

Joliette, 5. (Spécial à la "Presse") — Le promoteur Emile Gauthier, qui a organisé depuis le début de la saison toute une série d'excellents meetings de courses sous harnais, en présentera un autre demain.

Gauthier s'efforce tout particulièrement d'organiser des courses contestées. Ses pelotons sont bien balancés et les courses offrent un spectacle intéressant.

Voici la liste des inscrits dans les divers classes de demain:

Free for all classifié—1. Little Wonder, Geo. Lesage, Joliette, Fr. Leboeuf; 2. Guy C. Ettawa, A. Laurin, Joliette, L. Rondeau; 3. Imperial Grattan, H. Majeau, Joliette, A. Côté; 4. William Direct W. E. Garneau, Québec, E. Garneau; 5. Cousin Hal, H. Pauzé, New Glasgow, H. Pauzé; 6. Millie Aubrey, C. Lemay, S.-Cyrille, C. Lemay; 7. Mona Todd, P. U. Lachapelle, S.-Paul l'Ermite, G. Bouvrette.

Classe 2.24 — 1 seconde allouée aux trotteurs—1. Lady Fancy, P. Carpentier, S.-Cuthbert, P. Charpentier; 2. Direct Boy, P. U. Lachapelle, S.-Paul L'Ermite, G. Bouvrette; 3. Victory Volo, A. Malo, Joliette, Fr. Leboeuf; 4. Billy C. Grattan, O. Gadoury, Joliette, A. Côté; 5. Equity, E. Garneau, Québec, E. Garneau; 6. Direct Simmons, E. Soulière, Joliette, L. Rondeau.

Classe 2.27—1. Sirion B., R. Trudeau, Joliette, R. Gagné; 2. Lucerne Rose, I. Beauchamp, Ste-Julienne, I. Beauchamp; 3. Ormond Hal, J.-A. Poirier, S.-Félix, J.-A. Poirier; 4. Baron Axe, Gadoury Lachapelle, Joliette, A. Côté; 5. Dr Lauder, G. Bouvrette, S.-Jérome, G. Bouvrette; 6. Lady Direct, A. Rochon, S.-Jérôme, A. Rochon; 7. Laddy Lee, P.-E. Gouin, Sorel, P.-E. Gouin.

Classe spéciale — 1. Joliette Girl, A. Robillard, S.-Thomas, A. Robillard; 2. A.-H. Lee, E. Lafortune, Joliette; 3. Rapid Worthy, O. Cormier, Joliette, O. Cormier; 4. Lucerne Boy, D. Desrochers, Ste-Julienne, R. Desrochers; 5. Florina, A. Beaucage, Berthier, A. Beaucage; 6. Captain Scott, G.-E. Majeau, Joliette, J. Rondeau.

A S.-Scholastique

Ste-Scholastique, 5. — L'ouverture de la saison des courses sous harnais ici aura lieu demain après-midi.

Quatre classes dont une 2.18 pour une bourse de $250. figurent au programme. Dans cette classe, nous verrons des chevaux tels que Bob Geno, Paul Grattan, Cousin Hal, Brown Derby, Mona Todd, Gus Hanover, Grattan Henley, Sir Lemay.

L'hon. Paul Sauvé, ministre de la Jeunesse et du Bien Etre Social, sera l'invité d'honneur.

Harris Beauchamp sera le juge au départ.

Voici la liste des inscrits:

Classe 2:18, $250.00 — Paul Grattan, L. Piédeludde, S.-Jean; Bob Geno, D. McTavish, Lachute; Grattan-Henley, E. Leboeuf, Beauharnois; Sir Lemay, Jos. Lemay, St-Jérôme; Cousin Hall, M. Pause, New-Glasgow; Brown Derby, D. McTavish, Lachute; Mona-Todd, E. Lachapelle, S. Paul l'Ermite; Gus, Hanover, C. Moss, Lachute.

Classe 2.22 $200.00 — Jitter-Bugg, M. Marchand, Beauharnois; Black-Peter, B. Bouvrette, St-Jérôme; Ste-Geneviève Girl, M. Godin, St-Jérôme; Margo-Patch, Jos. Lemay, St-Jérôme; Sum-Chuck, M. Arcand, Alfred, Ont.; Direct-Boy, E. Lachapelle, S.-Paul-l'Ermite; Billy-Peter, G. Bouvrette, St-Jérôme; Ramona Harvester, E. Chicoine, S.-Jean.

Classe nommée, $200.00 — Betty-Hugo, G. Brunelle, S.-Eustache; Helene Chenault, E. Lanthier, St-Placide; Texas, Grattan, M. Renaud, St-Eusache; Miss Vglo Ripple, E. Leboeuf, Beauharnois; Miss June Toddler, R. Hamel, St-Janvier; Red Gentry, L. St-Jacques, Lachute; Lady Frisco, E. Leboeuf, Beauharnois; Lady Direct, A. Rochon, St-Jérôme.

A Ville LaSalle

L'ouverture de la saison des courses sous harnais à Ville LaSalle aura lieu demain après-midi.

Le programme comprendra trois classes. Les organisateurs nous déclarent qu'ils ont déjà reçu un grand nombre d'inscrits. Ils s'attendent à plus de vingt partants.

La course la plus importante sera celle de la classe 2.20 qui réunira probablement sept partants. Il y aura aussi une classe 2.25 de même qu'une autre de 2.28.

Ligue Montréal Juvénile

Dans la ligue Montréal Juvénile le Parc Extension semble s'acheminer vers le championnat, puisqu'il n'a subi qu'une défaite en 10 parties.

Demain, le Champêtre rencontrera le Parc Extension sur le terrain de ce dernier, alors que le Ville Mont-Royal visitera le Mont Saint Antoine.

CLASSEMENT

Clubs	C	P	Moy.
Parc Extension	9	1	900
Verdun	6	5	545
Champêtre	6	5	545
Ville Mont-Royal	3	5	375
Ste-Marie	2	5	285
Mont S.-Antoine	2	7	222

Les Dodgers et les Braves gagnent 2 parties chacun

New-York, 5. (BUP) — Les Dodgers de Brooklyn, ont remporté les honneurs d'un programme double contre les Giants par 16 à 7 et 4 à 3 pour conserver la tête de la Ligue Nationale, lors du traditionnel 4 juillet. C'était la sixième fois en huit ans qu'ils étaient au sommet du classement à pareille date. Ils espèrent que la chance leur sourira encore plus à la fin de la saison qu'elle l'a fait au début.

L'axiome du 4 juillet, qui veut que l'équipe qui mène le classement à cette date soit l'équipe gagnante à la fin de la saison, semble devenue fatal aux Dodgers. Parce qu'ils n'ont ainsi terminé en tête du classement qu'une fois depuis 1940, soit en 1941, alors qu'ils ont tenu la tête du classement de concert avec les Cardinaux en ce jour de la fête de l'Indépendance.

Les Giants ont perdu les deux parties dans les programmes du matin et de l'après-midi à Ebbets Field. Les joueurs du Brooklyn ont usé de coups à longue distance pour remporter chaque triomphe.

Dans la rencontre du matin, en dépit du fait que Willard Marshall ait fait débuter son équipe en tête du pointage par 3 à 0, avec un coup de circuit à la première manche, les Dodgers se sont ralliés pour enlever une marge de 6 à 2 aux visiteurs en comptant 14 points dans les 4 dernières manches.

Johnny Porgenson a conduit l'attaque de 13 coups sûrs, en faisant compter 4 points avec un circuit et deux simples.

Les Dodgers ont continué de compter dans la deuxième partie avec 3 circuits par Dixie Walker, Peewee Reese et Arky Vaughan. Puis le frappeur de relève Gene Hermanski a frappé un simple dans la manche décisive, alors qu'il frappait pour Harry Taylor dans la 9e. C'était la septième victoire pour Taylor et sa troisième contre New-York. Le lanceur perdant Mort Cooper a frappé un coup de circuit magistral.

Boston gagne

Les Braves de Boston ont repris la 2e place une partie en arrière des Dodgers en battant Philadelphie deux fois: 10 à 3 et 7 à 1. Frank McCormick, le premier but du Boston, a conduit l'attaque de 15 coups sûrs de son équipe dans la 1ère partie, contre ses anciens co-équipiers avec un triple, un double et deux simples faisant compter deux points et en comptant une fois lui-même alors que Johnny Sain a remporté son 10e gain.

Au début de la 2e partie, un barrage de coups sûrs a donné aux Braves la seconde partie. Ils ont frappé 7 coups sûrs produisant 6 points dans les 3 premières manches. Cela donna à Walt Lanfranconi assez de marge pour remporter sa seconde victoire; ce lanceur régulier a causé une surprise en lançant une magistrale partie de 4 coups sûrs.

Les Yankees, déjà assurés d'une avance confortable dans la Ligue Américaine, ont consolidé leurs positions en battant le Washington par 7 à 3 et 4 à 2.

L'axiome du 4 juillet est généralement véridique dans l'Américaine où le premier à terminer en tête était aussi premier au 4 juillet, cela pour 7 années consécutives et pour une moyenne de 21 sur 32.

Spud Chandler a remporté sa 9e victoire dans la première partie et a dirigé l'attaque de son équipe avec un circuit produisant 3 points. George Stirnweiss a aussi cogné un circuit pour les Yankees.

Le lanceur de relève Joe Page a remporté les honneurs de la seconde rencontre, rejoignant la marge qu'il lui manquait alors que les Yankees ont groupé leurs points dans les 7e et 8e en comptant deux fois dans chacune de ces manches.

Les Red Sox, champions de l'an passé dans l'Américaine, ont divisé les honneurs d'un programme double avec les Athlétiques de Philadelphie allant en 4e place tandis que les Athlétiques sont sur un pied d'égalité en 2e position avec Détroit. Le Philadelphie a remporté les honneurs de la 1ère partie par le score de 8 à 6 battant Boston pour la 6e fois de suite. Cette partie nécessita 12 manches. Les Athlétiques ont compté les points décisifs sur une longue chandelle de Pete Suders et sur le retrait de Hank Majeski au champ intérieur après avoir rempli les buts.

Tex Hughson a tenu les Athlétiques à 4 coups sûrs pour s'assurer de la deuxième partie par le compte de 4 à 0. Les Bostonnais ont cogné 9 coups sûrs. Ted Williams a conduit l'attaque du Boston avec 3 coups sûrs, tandis que Murrell Jones a cogné un circuit.

Les Indiens ont remporté la 1ère victoire par 13 à 6 sur le Détroit, annulant 4 à 4 dans la deuxième partie qui fut arrêtée pour donner place à un feu d'artifice au stade municipal de Cleveland.

Les Indiens frappèrent 5 coups de circuit dans la 1ère partie, deux au crédit de Joe Gordon et de Ed Robinson et un au crédit de Ken Keltner. Eddie Lake en a frappé un pour Détroit. Détroit a pris une avance de 4 à 0 dans la seconde partie, Le Cleveland a compté 3 fois dans la 8ième. Deux points ont été produits par un circuit de Pat Seerey. Les Indiens ont ensuite égalé le compte dans la 9e sur l'erreur de George Kell.

Les Browns ont divisé avec les White Sox: gagnant la seconde par 10 à 2 après avoir perdu la première 6 à 3. Frank Papish avec l'aide de Earl Harrist en relève a gagné la première partie. Jeff Heath a été le gros canon des Browns dans la seconde rencontre, avec un circuit et un simple bons pour 5 points.

Ewell Blackwell a remporté son 5e blanchissage, sa 12e victoire de suite, et son 14e gain de la saison pour les Reds qui ont battu les Pirates à Cincinnati par le compte de 8 à 0 et 6 à 4. Blackwell a été aidé dans la première rencontre par Babe Young qui frappa un circuit bon pour 3 points et de la part de Eddie Miller qui en cogna un bon pour deux points dans la 6e où les Reds croisèrent le marbre 6 fois. Grady Hatton ouvrit le bal dans la seconde joute avec un circuit bon pour deux points faisant compter Young qui venait de frapper un simple. Ralph Kiner a frappé un circuit bon pour 3 points pour Pittsburgh.

Les Cardinaux ont divisé avec Chicago gagnant 7 à 0 et perdant 5 à 4 dans la 2e partie en dépit d'un ralliement de 4 points dans la 8e. Enos Slaughter a conduit l'attaque des Cardinaux dans la première partie avec 2 simples et un double. Bill Nicholson a compté 3 points et Andy Pafko a frappé 3 fois en lieu sûr comptant 3 fois pour les Cubs dans la deuxième partie.

NEY-YORK (7)	Ab	P	Cs	R	A
Blattner, 2b	4	2	2	3	2
Kerr, ac	2	2	0	0	5
Thomson, cc	4	0	2	0	0
Mize, 1b	3	0	1	10	1
Marshall, cd	4	1	1	0	0
W. Cooper, r	4	1	1	3	0
Gordon, cg	4	0	1	3	0
Lohrke, 3b	3	0	0	3	2
Iott, p	2	1	0	0	0
Trinkle, p	0	0	0	0	0
Jansen, p	0	0	0	0	0
Kennedy, p	0	0	0	0	0
aGearhart	1	0	0	0	0
Thompson, p	1	0	0	1	0
Totaux	32	7	8	24	11
BROOKLYN	Ab	P	Cs	R	A
Stanky, 2b	2	3	1	4	0
Robinson, 1b	4	2	1	7	1
Reese, ac	5	2	3	1	1
Furillo, cc	4	1	2	4	0
Walker, cd	5	0	1	2	1
Mikkis, cg	4	2	1	1	0
Hodges, r	2	3	1	4	1
Jorgenson, 3b	6	3	3	1	6
Barney, l	0	0	0	0	0
Behrman, l	1	0	0	0	0
bLavagetto	1	0	0	0	0
Casey, l	0	0	0	0	0
cVaughan	1	0	0	0	0
Hatten, l	1	0	0	0	0
Branca, l	0	0	0	0	0
Totaux	36	16	13	24	10

a—Frappa pour Kennedy à la 6e.
b—Frappa pour Behrman à la 5e.
c—Frappa pour Casey à la 6e.

New-York .... 320 010 01— 7
Brooklyn .... 200 026 24—16

Sommaire: Erreures, Marshall, Hodges, Stanky, Jorgenson, Blattner, Lohrke. Points produits par: Marshall 4, Walker 2, Thomson 2, Iott 1, Reese 4, Furillo 3, Robinson 1, Jorgenson 4, Stanky 1. Deux-buts: Walker, Hodges, Reese 2, Thomson. Coups de circuit: Marshall, Jorgenson. Sacrifices, Kerr, Stanky. Double-jeux: Lohrke à Mize à Lohrke. Laissés sur les buts: New-York 11, Brooklyn 7. Buts sur balles: Iott 3, Trinkle 1, Thompson 6, Barney 4, Behrman 3, Hatten 2. Retirés au bâton par Iott 1, Casey 2, Hatten 1, Barney 1. Coups sûrs accordés par Iott, 6 en 5 manches (aucun retrait dans la 6e); Trinkle 2 en 1/3; Jansen, 2 dans 0; Kennedy, 1 dans 2/3; Thompson, 2 dans 2; Barney, 3 dans 1 1/3; Behrman, 3 dans 3 2/; Casey, 1 dans 1; Hatten, 1 dans 1 2/3. Mauvais lancers, Iott, Hatten. Lanceur gagnant: Casey. Lanceur perdant: Trinkle. Arbitres: Barlick, Gore et Pinelli. Temps, 3:06. Assistance: 30,565.

New-York (3)	Ab	P	Cs	R	A
Blattner, 2b	3	0	2	0	2
Kerr, ac	4	1	1	3	1
Thomson, cc	3	0	0	4	0
Mize, 1b	5	0	0	7	1
Marshall, cd	5	1	2	2	0
Lombardi, r	5	0	1	3	0
Gordon, cg	3	0	0	3	0
Lohrke, 3b	3	0	0	2	2
M. Cooper, l	3	1	1	1	2
Totaux	34	3	7	*25	8
Brooklyn (4)	Ab	P	Cs	R	A
Stanky, 2b	3	0	0	1	4
Robinson, 1b	4	0	0	7	1
Vaughan, cg	4	1	1	5	0
Walker, cd	3	1	2	2	0
Furillo, cc	4	0	0	5	0
Reese, ac	4	1	2	2	1
Jorgenson, 3b	4	1	2	0	1
Edwards, r	3	0	0	5	0
Taylor, l	3	0	0	0	2
aHermanski	1	0	1	0	0
Totaux	33	4	8	27	9

*—Un joueur de retiré lorsque le point gagnant a été enregistré.
a—Frappa pour Taylor à la 9e.

New-York .... 001 000 200— 3
Brooklyn .... 100 002 001— 4

Sommaire: Erreur: Stanky. Points produits par: Vaughan, M. Cooper, Walker, Reese, Thomson, Lombardi, Hermanski. Deux-buts: Blattner, Walker, Marshall, Jorgenson. Trois-but: Kerr. Coups de circuit: Vaughan, M. Cooper, Walker, Reese. Double-jeu: Reese à Stanky à Robinson. Laissés sur les buts: New-York 12, Brooklyn 7. Buts sur balles de M. Cooper 3, Taylor 6. Retirés au bâton par: M. Cooper 3, Taylor 5. Frappé par le lanceur, par Taylor (Thomson). Arbitres: Gore, Pinelli et Barlick.

WASHINGTON (3)	Ab	P	Cs	R	A
Yost, 3b	4	0	2	1	3
Lewis, cd	3	0	0	2	0
Vernon, 1b	4	0	1	7	2
Spence, cc	2	1	0	2	0
Grace, cg	3	2	1	5	0
Travis, ac	3	0	1	1	3
Priddy, 2b	4	0	2	1	2
Evans, r	3	0	0	4	1
aRobertson	1	0	0	0	0
Wynn, l	3	0	0	1	1
Totaux	30	3	7	24	12
New-York (7)	Ab	P	Cs	R	A
Stirnweiss, 2b	5	2	2	2	6
Henrich, cd	4	0	0	1	0
Lindell, cg	4	0	1	2	0
DiMaggio, cc	3	1	0	0	0
McQuinn, 1b	3	0	1	13	1
W. Johnson, 3b	3	1	2	6	0
Robinson, r	4	1	1	4	1
Rizzuto, ac	4	1	2	4	6
Chandler, l	3	1	1	1	1
Totaux	33	7	10	27	15

a—Frappa pour Evans à la 9e.

Washington .... 000 010 200— 3
New-York .... 200 300 11x— 7

Sommaire: Erreurs: Evans, Priddy. Points produits par: Henrich, W. Johnson, Chandler 3, Priddy, Travis 2, Stirnweiss. Deux-buts: Lindell. Trois-buts: Stirnweiss, Travis, Vernon. Coups de circuit: Chandler, Stirnweiss. Buts volés: W. Johnson, Rizzuto. Double-jeux: Stirnweiss à McQuinn; Robinson à Rizzuto; Rizzuto à McQuinn; McQuinn à Rizzuto à Chandler. Laissés sur les buts: Washington 5, New-York 6. Buts sur balles de: Wynn 3, Chandler 5. Retirés au bâton par: Chandler 4, Wynn 4. Frappé par le lanceur, par Wynn (W. Johnson). Arbitres: Rommel, Grieve et Jones. Temps, 2:04.

BOSTON (10)	Ab	P	Cs	R	A
Fernandez, cd	5	0	0	1	0
M. McCormick, cc	5	1	3	2	0
Litwhile, cg	4	1	2	1	0
aRowell, cg	1	1	0	2	0
Elliott, 3b	4	1	1	0	3
F. McCormick, 1b	4	1	4	11	0
Ryan, 2b	4	1	0	3	3
Sisti, ac	4	2	2	0	3
Culler, ac	1	0	0	0	2
Camelli, r	4	1	0	7	0
Sain, l	4	1	3	0	3
Totaux	40	10	16	27	14
PHILADELPHIE (3)	Ab	P	Cs	R	A
Newsome, ac	3	1	1	1	2
Albright, ac	2	0	1	0	3
Walker, cc	5	1	2	1	0
Wyrostek, cd	5	0	2	4	0
Tabor, 3b	1	0	0	1	3
Handley, 3b	2	0	1	1	0
Ennis, cg	5	0	2	5	0
Lakeman, 1b	4	0	0	9	0
Padgett, r	4	1	1	1	0
Verban, 2b	3	0	1	4	3
Heintzelman, l	1	0	0	0	0
Schmidt, l	2	0	0	0	0
bGilbert	1	0	0	0	0
Judd, l	0	0	0	0	1
Totaux	38	3	11	27	12

a—Courut pour Litwhiler à la 5e.
b—Frappa pour Schmidt à la 8e.

Boston .... 201 160 001—10
Philadelphie .... 000 010 110— 3

Sommaire: Erreurs: Sisti 2, Albright, Padgett. Points produits par: F. McCormick 2, Fernandez 2, M. McCormick, Ryan, Sain 2, Albright, Handley. Deux-buts: Sain, Walker, Albright, F. McCormick. Trois-buts: F. McCormick, M. McCormick. Sacrifices: F. McCormick, Verban. Buts volés: Ryan, Sisti. Double-jeux: Sisti à Ryan à F. McCormick; Newsome à Verban à Lakeman; Judd à Verban à Lakeman. Laissés sur les buts: Philadelphie 11, Boston 7. Buts sur balles de: Sain 2, Heintzelman 1, Schmidt 2. Retirés au bâton par: Sain 7. Coups sûrs accordés par Heintzelman 10 en 4 manches; Schmidt, 4 en 4; Judd, 1 en 1. Lanceur perdant: Heintzelman. Arbitres: Magerkurth, Ballanfant, Stewart et Henline.

M. Cortez vs Calza

Manuel Cortez et Jack Calza, qui furent disqualifiés la dernière fois qu'ils se sont rencontrés dans l'arène, se feront face de nouveau dans la finale du programme de lutte que le promoteur Adrien Vaillquette présentera mardi soir prochain à l'Auditorium de Verdun.

Harry Madison et Larry Raymond feront les frais de la semi-finale.

Larry Moquin figurera au prochain programme de lutte

Ayant conclu un match de championnat entre Lou Thesz et Bobby Managoff pour mercredi soir prochain, le promoteur Eddie Quinn s'efforce maintenant de mettre sous contrat d'autres lutteurs pour les diverses préliminaires. Il a annoncé hier soir que Larry Moquin avait accepté de rencontrer un adversaire dont le nom sera annoncé demain.

On se rappelle qu'à sa dernière apparition ici, Moquin qui luttait avec Managoff, a été battu par l'équipe de Carl Von Schacht et Ray Eckert. Moquin espère pouvoir obtenir avec Managoff un autre match contre les deux Allemands mais pour le moment c'est une rencontre en simple qu'il désire.

Moquin aspire toujours au championnat et il ne veut pas être relégué au second plan parce qu'il lutte souvent en double. Il a accepté de figurer au programme de mercredi prochain sans même connaître le nom de son adversaire. "Plus il sera redoutable, mieux ce sera", a-t-il dit.

Quinn espère conclure deux autres rencontres en fin de semaine.

Lequel se battra contre Joe Louis?

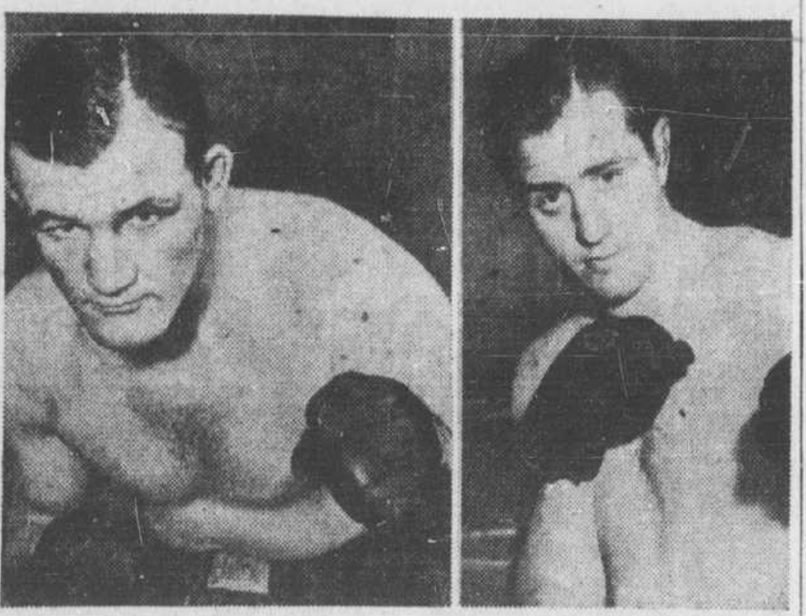

Joe Baksi, à gauche, de Kulpmont, Penn., qui se battra contre Joe Louis pour le championnat mondial des boxeurs poids lourds, le 19 septembre à New-York, à condition toutefois qu'il triomphe d'Olle Tandberg, à droite, un pugiliste suédois, demain soir à Stockholm.

MacFarlane bat un record canadien au stade Molson

Bob MacFarlane, de l'Université Western, a abaissé le record canadien pour la course d'un quart de mille hier soir au stade Molson alors qu'il a couru la distance en 47.5 secondes, au cours des championnats de piste et de pelouse de l'Est du pays.

W. Larochelle, également du Western, a fini deuxième et Pete Robinson de Montréal, troisième.

L'ancien record était de 48.4 secondes, établi par A.-G.-K. Browne en 1937. Bob Bartlett de Montréal a battu deux records de la province de Québec hier après-midi. Il a lancé le poids de 16 livres à 45 pieds et un pouce, soit trois pieds et deux pouces de plus que l'ancien record. Puis il a lancé le disque à une distance de 134 pieds et 1¼ pouce. L'ancien record était de 128 pieds et un pouce.

R. Guindon de Montréal a lancé le javelot à une distance de 174 pieds et 11¼ pouces pour gagner cette épreuve.

J.-C. Lacoste de Montréal a remporté les honneurs du saut en hauteur pour garçons, à 5 pieds et deux pouces.

LE GOLF

FRED DALY EST CHAMPION

Hoylake, Cheshire, Ang., 5. (PC) — Fred Daly de Belfast détient aujourd'hui le championnat omnium de golf de la Grande-Bretagne.

Daly a enregistré un total de 293 pour 72 trous, déclassant des étoiles de golf telles que Henry Cotton de Grande Bretagne, Frank Stranahan de Toledo, Ohio, et Johnny Bulla de Phoenix, Ariz.

Le champion omnium d'Irlande succède à Sam Snead de Hot Springs, Vir., comme champion du pays. C'est la première fois en 76 ans que le trophée emblématique a été décroché par un golfer irlandais.

Stranahan s'est classé deuxième avec un score de 294. 10,000 spectateurs ont suivi le golfer américain sur le parcours.

Red Horne, un professionnel anglais, a également terminé en 2e position avec 294, un coup de moins que Dick Shankland de Londres.

Dick Burton a obtenu un score de 296, tandis que Charles War, Arthur Lees, Sam King, Cotton et Norman Van Nida ont enregistré chacun un 297.

Bulla a pris la 6e position avec 297, tandis que Viz Ghezzi, un autre concurrent américain a obtenu un total de 307.

Daly défendra son championnat omnium d'Irlande la semaine prochaine.

Ed Oliver en tête

Chicago, 5. (P.A.) — Ed (Porky) Oliver de Wilmington, Del., a pris les devants dans le tournoi de golf de Tam O'Shanter hier alors qu'il a accumulé un total de 131 pour 36 trous, ce qui constitue un record pour le tournoi.

Le promoteur George-S. May avait parié 500 pour 1 contre le coup roulé (putt) d'Oliver au 18e trou. Si Oliver l'avait réussi, il aurait gagné $3,000.

Bobby Locke, champion de l'Afrique du Sud, a pris la 2e position avec un score de 134, deux coups de moins que Chuck Harbert de Détroit. Ed Furgol, de Pontiac, Mich., a fini en 4e place avec 137.

Dans la division amateur, William-C. Campbell de Huntington, V.O., est en tête avec 146.

Rod Phelan gagne

Manoir Richelieu, Qué., 5. (P.C.) — Rod Phelan, du club de golf Rosedale de Toronto, a fini en tête de la ronde de qualification du 20e tournoi par invitation du Manoir Richelieu hier avec un score brut de 73.

Adjutor Dussault, du Royal Quebec Golf Club, s'est classé deuxième. Le tournoi proprement dit commencera aujourd'hui.

Mme Paul Béique, de Montréal, et Mme William Whitehead, de Trois-Rivières, ont enregistré chacun un score de 51 hier pour gagner le concours de putting. Mme J.-C. Whitelaw, de Laval-sur-le-Lac, a fini deuxième.

Feller ne pourra lancer avant jeudi

Cleveland, 5. (P.A.) — Bob Feller est définitivement hors de l'alignement du club des étoiles de la Ligue Américaine pour la partie des as mardi prochain à Chicago à cause d'une blessure au dos, a déclaré le gérant Lou Boudreau du Cleveland.

Boudreau a déclaré qu'il espère que Feller pourra lancer jeudi prochain lorsque le Cleveland recevra le Philadelphie.

Cincinnati, 5. (P.A.) — Eddie Miller, arrêt-court des Reds de Cincinnati, a révélé qu'il demanderait au président Ford Frick de la Ligue Nationale de l'excuser de ne pas prendre part à la partie des étoiles mardi prochain à Chicago. Il a déclaré que son bras blessé la semaine dernière n'est pas encore rétabli de cet accident.

Albany, Cal., 5. (P.A.) — Le toit d'une écurie à Golden Gate Fields s'est effondré et a blessé sérieusement un employé.

Le Cornwall à Longueuil

Il jouera contre le Canadien demain. — Indiens contre Québec à Lachine.

Les deux premiers clubs de la Ligue Sénior de crosse seront tous deux à Montréal demain. Les Flyers de Cornwall joueront demain soir à 6 h. 30 contre le Canadien de Wilfrid Généreux sur le terrain du collège de Longueuil, tandis que les Montagnards de Québec en viendront aux prises avec les Indiens de Caughnawaga-S.-Régis à l'Aréna de Lachine à 8 h. 30.

Le Québec et le Cornwall, qui occupent respectivement la 1ère et la 2e place du classement, s'attendent à une vive opposition demain. Le Canadien désire remporter la victoire à tout prix; son équipe sera au grand complet à cette occasion.

Les Indiens seront accompagnés d'une forte délégation de Caughnawaga et de S.-Régis pour leur partie qui donnera quatre points au club vainqueur.

Le Verdun sera le seul club du circuit à être inactif demain. Le club d'Alcide Hébert jouera sa prochaine partie jeudi soir contre le Cornwall à l'Auditorium.

Le club de la ville voisine aligne maintenant six joueurs de langue française. Le Canadien possède la meilleure défense de la ligue avec Léo Côté dans les buts, René Couture, Gaston Bourdon, Freddy Brocklehurst, Ossie Osborne, Bill Davies et Freddie Foy sur la défensive.

Un trophée de la "Presse" en jeu

La course cycliste annuelle Québec - Montréal pour le trophée de la "Presse" sera officiellement disputée le dimanche, 17 août, a annoncé hier soir, J.-Roméo Girardeau, président de la succursale québecoise de la Canadian Wheelmen's Association. Girardeau et Jules Bernier auront la direction de la classique.

Le comité d'organisation se compose de Louis Quillcot, Roger Latourelle, Fernand Dugal, Camil DesRoches, Armand Legendre, Gérard Voyer, Emile Miron et les 3 frères Gomierato.

Paul Lortie vs Jack Claybourne

Deux championnats de lutte seront en jeu lundi soir au stade Exchange.

Comme nous l'avons annoncé hier, deux championnats de lutte seront en jeu lundi soir prochain au Stade Exchange.

En effet, le promoteur Ray Lamontagne a annoncé que Paul Lortie défendra son championnat mondial des lutteurs poids lourds juniors contre Jack Claybourne, tandis qu'Al Korman, détenteur du championnat canadien de la même classe, mettra son titre et sa ceinture en jeu contre Harry Madison. Inutile de dire que les deux rencontres soulèvent un intérêt tout particulier et qu'elles seront disputées devant une assistance monstre lundi soir. Lortie et Korman sont confiants de conserver leurs championnats respectifs et ils se mettront à l'oeuvre dès le signal des hostilités.

Georges Cagney en viendra aux prises avec Larry Raymond dans le match spécial, tandis que Monte LaDue disputera la victoire à Pat Girard dans la première rencontre de la soirée.

Le programme de lundi est probablement l'un des meilleurs jamais offerts cette saison au stade Exchange.

COURSES
Grande ouverture des Courses sous harnais à
VILLE LA SALLE
Blvd La Salle près Verdun
3 classes: 2.28 — 2.25 — 2.20
Service spécial autobus pour Lachine et Verdun
Pour informations:
Tél.: TRenmore 2667
Admission: 75¢

Les sièges de loge et réservés SONT EN VENTE
POUR LA JOUTE
DODGERS VS MONTREAL
Lundi, 7 JUILLET — 8 P.M.
Rayon du sport chez MORGAN 10 à 6
Contrôle du Stade — 9 à 5

KAISER•FRAZER
VENTE et SERVICE
REPARATIONS GENERALES
COTE-DES-NEIGES GARAGE
GERARD CHARLAND, prop.
Service de remorquage 24 heures par jour
5228 à 5260 Chemin de la Côte-des-Neiges.
AT. 3220 - EX. 0131

8 - COURSES - 8
à
BLUE BONNETS
cet après-midi
PREMIER DEPART à 2.30
Handicap EL MOROCCO. Bourse $1,300
Club house $2.00 — Loges .65
Admission générale $1.00
Réservez vos loges à EX. 2917
Réservations retenues jusqu'à 30 minutes avant le premier départ
— Les enfants ne sont pas admis —

METTEZ UN FREIN AUX MAUVAIS FREINS!
POUR ARRETER NET
ARRETEZ CHEZ LE VENDEUR
Raybestos
AVEC Raybestos GARNITURES DE FREINS
ON ARRÊTE NET

BICYCLETTES
MUNIES DU FAMEUX MOTEUR
WHIZZER
125 milles au gallon
PRIX INSTALLE SUR
C.C.M. — 28" x 1½' 197.50
C.C.M. — Ballon 26 x 2 .... 202.50
BALLON 26" x 2.125 .... 210.00
BALLON AMERICAIN 220.00
MOTEUR seulement 140.00
Plus taxe 2% ou 4%
ESCOMPTE AUX MARCHANDS
Vente et réparations—Bicycles C.C.M.
ST. ONGE BICYCLES
2564, rue Lebrun — Tél.: CL. 0192

Le Cigare EL Pietto
SUPREME DOUCEUR!
Le CHOIX du connaisseur
11c
Manufacturé ainsi que le cigare PULLMAN pur Havane à 18c par J.-E. PIETTE et frère, Montréal.

QUE SIGNIFIE LE NOM?...
tout simplement que la qualité et l'efficacité sont reconnues — deux choses essentielles que vous trouverez dans les PILULES MORO.
Eh oui! messieurs, les PILULES MORO, depuis un demi-siècle, ont soulagé des milliers et des milliers d'hommes de tout âge qui souffraient du manque de force, de perte d'appétit, de fatigue habituelle, de nervosité, de douleurs de dos ou de reins dues à l'épuisement, de nombreux témoignages sont là prouvant l'efficacité des PILULES MORO.
Ne vous laissez pas abattre par tous ces malaises qui rendent votre travail pénible et assombrissent vos jours; quand il en coûte si peu pour obtenir du soulagement.
Procurez-vous sans tarder les PILULES MORO et commencez un traitement de quelques boites; vous serez vite convaincu de leur valeur et étonné du bien-être qu'elles vous apporteront.
Par la poste: 50c la boite ou 3, pour $1.35
PILULES MORO
Cie Chimique FRANCO Américaine, Ltée, 1566, rue St-Denis, Montréal

DEUX HANDICAPS CET APRÈS-MIDI À LA PISTE DE BLUE BONNETS

Le jockey Vénéro conduit 3 gagnants à Blue Bonnets

Royal Silver gagne la course principale du jour. — Un handicap de $1,200 et un autre de $1,100 cet après-midi. — De nombreux inscrits.

Deux handicaps, l'un pour une bourse de $1,200 et l'autre pour un montant de $1,100 sont les deux principales attractions du grand gala du monde du turf cet après-midi à Blue Bonnets.

C'est le dernier samedi du meeting du King's Park Jockey Club qui se clôturera lundi prochain et la direction n'a rien négligé afin d'en faire une journée extraordinaire pour les fervents du sport des rois.

Il y aura huit courses au programme et c'est la première fois depuis 1932 qu'un tel montant est versé en bourses au cours d'une même journée. Le directeur-gérant Lucien Chartrand a déclaré que la première course aura lieu à 2.30 précises. Les courses seront menées rondement afin que le tout soit terminé à bonne heure.

Le handicap Décarie réunira neuf partants alors que le handicap El Morocco amènera sept coursiers à la barrière aux départs.

Chartrand croit que tous les records d'assistance seront abaissés aujourd'hui. Il a pris les arrangements nécessaires pour accommoder la foule la plus nombreuse encore vue à Blue Bonnets.

Vénéro se signale

Hier après-midi, il y avait plus de 4,000 personnes alors que le jockey Vénéro s'est mis en vedette en remportant trois victoires. Vénéro a gagné la première course avec Elmer's Chance, la troisième avec Buckra, puis la quatrième avec Hemrock.

Bardales lui a livré une belle lutte et s'est assuré deux triomphes.

Deux fortes surprises se sont produites au cours de la matinée mais dans les cinq autres courses c'est un favori qui l'a emporté.

C'est Royal Silver qui a remporté la principale course du jour. Conduit par Magath, ce cheval, premier choix des parieurs, a mené de fil en fil pour gagner par une longueur et demie sur Bomb Berlin pendant que Ackwell finissait troisième.

Première course — 600 à réclamer, 3 ans et plus, 5½ furlongs 12 et 3. In The Groove 117, A. Gradel 117, xBlue Fair 107, Old Young Maid 107, Port Lawyer 117, Old Town Hill 117, Primarilly 117, Count Fickle 117, Dorval Lass 107, First-A-Way 112, xGoldworthy 107, Flaming Ace 117. Aussi Roosare 107, xNosey Rose 107, xWindy Porter 117.

Seconde course — 600 à réclamer, 3 ans et plus, 5½ furlongs 12 et 4. xMine 112, xJoeggy 102, xMajor Bola 112, xHaberliese 102, xCain Mark 107, Iris Cloud 107, Bugle March 112, xStar Larkmead 112, Four Jays 117, Black Magis 117, xGold Saxen 112, Cooee 117. Aussi xToms Best 107, Master Mark 112, xBuckets 112, Hi-Miss 107.

Troisième course — à réclamer, 3 ans et plus, un mille 3-16 10. Isleworth 115, A-High Low Jack 115, Bait 115, A-Raffles Problem 115, xMaster Spirit 110; xHere Again 110; xNorth Spate 110; Count Natural 115; Backinaflash 115, xRare Diamond 105. Entrée A-B Morris.

Quatrième course — 700 à réclamer, 3 ans et plus, un mille. Punta Rassa 110, Ranger Boy 115, xFive O Eight 110, Bonzar 111, Dark Bur 103, xSupreme Ideal 113, xRecondite 110, xMiss Silver 101, xSqueezit 101.

Cinquième course — 700, 3 ans et plus, 6 furlongs 10. A-Flag Orland 112, Tinto 107, Rye Beach 112, Epee 120, Freespender 112, Garza 115, Sabulus 120, xDashing Along 100, A-Doubt Not 110, Bingo Banga 115. Entrée A-J Belanger.

Sixième course — 1,100, 3 ans et plus, handicap Décarie, 6 flgs 9. A-Slades Cerner 109, Cadillac Square 112, A-Contortionist 113, Swanie Gal 100, Silt 110, Singer Face 108, Lady Golden 116, Erindale Boy 115, Gallant Vi 102. Entrée A-Gold Andrews.

Septième course — 1,200, handicap El Morocco, 3 ans et plus, un mille 1-4 (7). Timely Flight 102, Torbruk 107, Hemwin 110, Mamies Lad 101, Lord Dauber 100, What Happened 110, Linwood Ghost 116.

Huitième course — 700 à réclamer, 3 ans et plus, un mille (12 et 1). McMark 112, British Aria 118, xAussie 109, Talent 118, Chic Prince 118, Dollar Sign 117, Daisy Girl 109, xFlying Pretty 113, Mr Grief 118, xVain Crystal 113, Madracen 118, Helen Mowlee 113. Aussi xRose Rita 108.

Première course — Environ 7 furlongs, bourse $600, pour 3 ans et plus, à réclamer:
Elmer's Chance, 118, Venero
Kenton Bar, 118, Chevalier
Goal Mark, 108, Bardales
Recondite, 113, Barkley
Helper, 118, Beecroft
Van Man, 118, Miller
Andsan, 118, Fay
New Englander, 113, Harris
Ont rapporté — Elmer's Chance, 6.10, 3.15, 3.40; Kenton Bar, 3.55, 2.90; Goal Mark, 4.95.

Deuxième course — 5 furlongs, bourse $600, pour 3 ans et plus, à réclamer:
Star Malone, 111, Bardales
Open Season, 116, Lynn
Perfect Blend, 116, Payne
Jane Mark, 101, Kitts
Morgils Lad, 111, Kett
Clear Chimes, 106, Diaz
Sister Vivian, 100, Suarez
Sunade, 113, Venero
Red Model, 114, Haris
Ont rapporté — Star Malone, 22.90, 8.80, 3.90; Open Season, 4.60, 2.90; Perfect Blend, 3.95. La quinella a payé $53.40.

Troisième course — 5½ furlongs, bourse $700, pour 3 ans et plus:
Buckra, 117, Venero
Baby Chick, 107, Magath
Plumcot, 117, Ortiz
Montana Rose, 112, Bardales
Fashion Play, 112, Chevalier
Tinted Light, 112, Moore
Green Letter, 117, Lynn
Ont rapporté — Buckra, 7.35, 4.25, 2.60; Baby Chick, 4.35, 2.75; Plumcot, 3.15.

Quatrième course — 6 furlongs, bourse $700, pour 3 ans et plus:
Hemrock, 113, Venero
Kangia, 107, Magath
Tracery's Pet, 117, Ortiz
Cardinal's Glee, 112, Payne
Lady Saronal, 107, Bardales
Gallant Mark, 104, Suarez
Girl Chestnut, 107, Kitts
Hasty Daisy, 106, Hensley
Nickie Girl, 111, Strike
Ont rapporté — Hemrock, 15.45, 5.40, 2.70; Kangia, 2.60, 2.20; Tracery's Pet 2.50.

Cinquième course — 5½ furlongs, bourse $700, pour 3 ans et plus:
Royal Silver, 112, Magath.
Bomb Berlin, 117, Venero.
Ackwell, 117, Mann.
Caventure, 112, Chevalier.
Victory Mark, 116, Fair.
Peep Toes, 107, Villardito.
Raw Recruit, 112, Ortiz.
Ont rapporté: Royal Silver, 6.75, 3.25, 2.45; Bomb Berlin, 3.25, 2.40; Ackwell, 2.50.

Sixième course — 6 furlongs, bourse $700, pour 3 ans et plus:
Teddy Rolls, 115, Chevalier.
Air Cadet, 115, Moore.
Reeves, 113, Haris.
Star Echo, 113, Miler.
Moon Play, 113, Lynn.
Old Jordan, 113, Magath.
Texas Briar, 108, Kitts.
Ont rapporté: Teddy Rolls, 5.30, 3.90, 2.65; Air Cadet, 4.60, 3.00; Reeves, 4.50.

Septième course — 5 furlongs, bourse $600, pour 3 ans et plus, à réclamer:
Memphis Dave, 116, Bardales.
Philharmonic, 116, Venero.
Nitanot, 111, Chevalier.
Hooks, 116, Payne.
Sweepshot, 116, Lynn.
Paughty, 106, Marchant.
Corinthian, 116, Collins.
Mark O War, 111, Bruce.
Master Mark, 111, Barkley.
Maetran, 111, Masarelli.
Ont rapporté: Memphis Dave, 5.50, 2.75, 3.10; Philharmonic, 3.30, 2.85; Nitanot, 5.80.
La Quinella a payé: $11.20.

COURSES
SOUS HARNAIS AU
Parc RICHELIEU
$2000.00 en bourses
le 5 juillet au soir à 8 heures 30
sous les réflecteurs
2.19 TROT-AMBLE
2.22 AMBLE
2.26 AMBLE
2.29 TROT-AMBLE
DIMANCHE, 6 juillet, à 2 hres
FREE FOR ALL AMBLE Jr
FREE FOR ALL TROT Jr
2.24 TROT
PARI MUTUEL
Admission $1.00 — Enfants 35c

WHIZZER
Faites de votre bicyclette une Motocyclette
$140.00
f.a.b.
MONTREAL

Le voici !
LE NOUVEAU MOTEUR A BICYCLETTE
ECONOMIE DE
Temps - Argent - Energie
Déplacement personnel, sûr et à coût modique pour toute personne pour se rendre n'importe où.
135 milles au gallon, de 5 à 35 milles à l'heure. Embrayage et contrôles manuels. PUISSANCE de 2½ c.v., moteur à 4 cycles, doux et silencieux.
L'ESSAYER, C'EST L'ACHETER
Arlington
CYCLE & SPORTS LTD
LA. 8221 1194, rue UNIVERSITE

Régates les 12 et 13 juillet à Beauharnois

Les amateurs de courses de canots-automobiles de toutes sortes se donneront rendez-vous sur les bords du lac S.-Louis, à Beauharnois pour la fin de semaine du 12 et 13 juillet prochain alors que le Club Nautique de Beauharnois présentera deux journées de régates.

Les officiers du Club de Beauharnois se sont réunis tout récemment pour dresser les plans de ces deux grandes journées de régates et sous la présidence de M. Arthur Caron, l'organisation va bon train. Le comité du programme, ayant à sa tête M. Réal Demers, travaille chaque jour à la composition des différentes épreuves de façon à assurer à tous et chacun deux journées mémorables.

Le samedi 12 juillet, le progrmme comprendra des courses locales qui ne manqueront pas de susciter un vif intérêt chez les milliers de spectateurs.

Le lendemain, soit dimanche le 13 juillet, la journée de régates comprendra des courses de runabout, des courses motogodiles dans les classes de 135 et 225 pouces cubes et autres. Comme le club Nautique de Beauharnois fait maintenant partie de l'Association américaine les amateurs de courses de canots-automobiles par toute la Province, sont assurés de voir à l'oeuvre plusieurs yachts américains bien connus, et renommés pour leurs exploits des années passées.

La direction du Club Nautique de Beauharnois annonce de plus que M. Andrew Turnbull, de Beauharnois agira comme Commodore des régates, tandis que le sportsman si avantageusement connu, Albert Leduc, ex-étoile des Canadiens de la ligue Nationale de hockey, occupera le poste de Vice-Commodore de ces épreuves de la prochaine fin de semaine dans la jolie ville de Beauharnois.

Ligue Montréal Junior

Dans la Ligue Montréal Junior aujourd'hui à Ville Mont-Royal à 3 hres, le Champêtre-Pointe-aux-Trembles sera le club visiteur et le gérant Charlie Dussault enverra son lanceur Louis Desaulnier contre Matthews pour le Ville Mont-Royal.

Demain le Champêtre - Pointe - aux-Trembles recevra la visite du Ste-Marie dans un programme double qui commencera à 1 h. 30.

A 2 heures, à Beauharnois, le club local recevra la visite du Ville Mont-Royal et à 6 h. 30 le Beauharnois se rendra à Verdun pour jouer contre le club de l'endroit.

Les séries de détail entre les 4 premiers clubs débuteront les 19 et 20 juillet. Le premier rencontrera le troisième et le deuxième fera face au quatrième. Ces séries seront de deux dans trois et la série finale devra être terminée le 2 août. Le champion doit être déclaré pour cette date afin de rencontrer le champion du district de Hull.

POUR LES
Hommes Distingués
BRYLCREEM
LE FIXATIF PARFAIT POUR LES CHEVEUX
L'emploi régulier de BRYLCREEM aide définitivement dans les affaires et dans le monde. Des cheveux bien peignés donnent un air distingué. BRYLCREEM appliqué tous les matins sur les cheveux et le cuir chevelu tient les cheveux en place toute la journée, favorise un lustre naturel, et aide à faire disparaître les pellicules. Achetez un tube pratique de BRYLCREEM aujourd'hui!
BR6-46F
NI GOMME · NI SAVON · NI ALCOOL · NI AMIDON

Joueur de couleur pour Trois-Rivières

Détroit, 5. (P.A.) — Le Detroit News rapporte aujourd'hui que Sammy Gee, joueur de baseball de couleur de 18 ans, a signé un contrat avec les Dodgers de Brooklyn et qu'il sera envoyé au club Trois-Rivières de la Ligue Canadienne-Américaine.

Lanceur et arrêt-court, Gee a été l'un des meilleurs athlètes développés à Détroit. Il est le premier joueur de couleur de Détroit à entrer dans le baseball organisé.

* * *

Gee a fait ses débuts à Gloversville hier soir dans une partie que le Trois-Rivières a perdue par 7 à 3. Jouant à l'arrêt-court, il a commis trois erreurs en six chances. Il n'a pas obtenu de coup sûr en trois apparitions au bâton.

Le joueur semblait très nerveux.

Le National joue au stade

Deux parties de la Ligue Junior Royale ont lieu cet après-midi.

La Ligue de baseball Montréal Royale junior présentera un programme double cet après-midi au stade de la rue Delorimier. Le National, qui suit le Laval de près dans le classement en viendra aux prises avec le Jarry dans la première partie tandis que le Ville-Marie fera face au Laval dans la deuxième joute.

Billy Innes, gérant du National, aura probablement recours à son as-lanceur droitier, Jean-Paul Aubé, tandis que Jack Hamill utilisera Cooney. Dans la deuxième joute, le Ville-Marie, qui a affiché une tenue remarquable depuis deux semaines, est déterminé à l'emporter sur le Laval. Les joueurs de Bill Turner et Kid Gohier sont toutefois favoris pour s'assurer de la victoire afin de conserver la première place.

Tous les clubs seront à l'oeuvre dimanche après-midi. Le Laval sera opposé au Plateau Mont-Royal au parc Lafontaine. Fernand Thibeault lancera contre Jean-Claude Ménard; le S.-Henri fera face au National au parc Jarry; Bob Swail lancera contre Jean Poirier; le Y.M.H.A. visitera le Ville-Marie tandis que le Jarry rencontrera le Rosemont au Jardin Botanique.

Ces parties commenceront à deux heures précises.

La lutte devient de plus en plus intéressante dans le circuit Thibeault. Les joueurs des clubs affichent une meilleure tenue au bâton, et les lanceurs doivent s'efforcer davantage pour remporter des victoires. La saison régulière de cette ligue prendra fin le 17 août prochain.

Le Beauharnois à Saint-Henri

Il rencontrera les Facteurs demain. — Valleyfield à S.-Hyacinthe.

Voici le programme de la Ligue de baseball Indépendante pour aujourd'hui et demain. Le Beauharnois d'Henri Verth jouera contre les Facteurs demain après-midi à 1 h. 30 au stade Notre-Dame. Dans la soirée le club d'Hubert Lavigueur se transportera à Beauharnois pour y jouer une partie de 7 manches à 6 h. 30. Coun Lecompte et Guy Poirier lanceront pour le Beauharnois. Buck Laviolette et Marcel Leduc ou Bill Séguin seront les lanceurs des Facteurs.

Le Mayport d'Emile Zakaib ira rencontrer le Ste-Thérèse de Rosario Fournier à 2 h. 30. V.-Chas. Morris sera opposé à Armand Thibeault qui n'a pas connu la défaite cette saison.

Le Gervais Frères jouera un programme double à l'Epiphanie. La première joute commencera à 2 hres et la seconde à 6 h. 15. Lefty Bourdon et Armand Saulnier, un autre lanceur qui n'a pas connu la défaite cette saison, lanceront pour l'équipe locale des sportsmen Lucien Brunet et Vic Morin.

Léopold Roy qui s'aligne également pour les Facteurs lorsque ceux-ci jouent au Parc Atwater dans le circuit du président Hyland lancera la première joute des visiteurs. Cette semaine Roy a défait Alphie Malfara du Ste-Anne. René Desjardins lancera la joute du soir.

Le Valleyfield et le S.-Hyacinthe joueront un programme double mais ces deux joutes se disputeront aujourd'hui et demain. Cet après-midi le S.-Hyacinthe ira à Valleyfield tandis que demain à 4 hres le club de Lucien Leduc se rendra à S.-Hyacinthe. Marcel Vanasse lancera contre Roland Létourneau tandis que John Mulholland ou Lefty Cole sera opposé à Laflamme anciennement du S.-Hyacinthe de la Provinciale demain.

Marathon de nage à Trois - Rivières

Trois-Rivières, 5, (Spécial à la "Presse")—Plusieurs des meilleurs nageurs de la province prendront part à un marathon de nage demain après-midi dans la piscine du terrain d'exposition. Parmi ces nageurs, citons: Hughes Purdy, Godefroy Côté, Gérard Dufour, Roger Lemarrier, William Tremblay, Pierre Rousseau, Paul-Emile Doré, André Brault, Marcel Pilon, Louis Leblanc, Gédéon Toupin, Roger Ouellette et Marcel Castara.

Dans la nage de fantaisie, nous pourrons voir Louise Lauzeau, Jeanne Pouliot, Claire Pouliot, Denise Valois, Floran Charbonneau, Roland Nolin et Mme Purdy de même que Rita Walsh, Mary White et Dorothy White.

Le yacht Bat-Man à Valleyfield le 20

Le fameux Bat-Man, un des yachts les plus rapides dans sa classe et maintenant la propriété du Dr Robinson d'Alexandria Bay prendra part aux régates de Valleyfield. Ce yacht est l'ancien Hi-Ho qui a tout un record international à son crédit.

John Schoolcraft, un champion international dans la classe des motogodilles, viendra encore à Valleyfield cette année, les 19 et 20 juillet pour défendre son titre. John Schoolcraft a remporté les honneurs l'an dernier à Détroit, Washington, Red Bank, N.J., New-York et Valleyfield. Il entend bien remporter encore la palme cette année.

Don Whitfield qui, l'an dernier, établit un record à Washington en faisant 41.478 milles à l'heure dans la classe Midget, sera à Valleyfield avec son yacht "Captivator", possédant une coque Jacoby et un moteur Evinrude.

Inscrit au Parc Richelieu

Highland Frisco, à Lucien Dionne, de Drummondville, l'un des inscrits dans le free for all amble junior de demain après-midi au Parc Richelieu. Highland Frisco a gagné cette semaine à Terrebonne et avait triomphé précédemment à Drummondville.

35 motocyclettes aux courses de demain au Parc Richelieu

Ted Sturgess, de Hamilton, le gagnant de la bourse de $1,500, lors de l'important meeting de cette semaine à Oshawa et Joe Ferrini de Pawtucket, Rhode Island, champion de la Nouvelle Angleterre, seront au nombre des motocyclistes qui prendront part au programme de demain soir au Parc Richelieu qui marquera l'inauguration des courses en motocyclettes sous les réflecteurs à Montréal.

Désireux de faire un grand succès de ce premier programme le soir, le Verdun Motorcycle Club s'est assuré le concours de plusieurs motocyclistes des Etats-Unis et de la province d'Ontario. Trente-cinq concurrents se disputeront les victoires et les bourses. Il sera intéressant de voir ce que feront nos motocyclistes locaux contre ces as étrangers. Il y aura des courses pour experts, juniors et novices.

Les premières courses commenceront à 8.30.

MLLE PAT MACKEN CHAMPIONNE

Toronto, 5. (PC) — Trois champions de tennis de l'Ontario ont été couronnés hier.

Mlle Pat Macken de Montréal a décroché les honneurs de la finale des simples dames en l'emportant sur Mme Vera Lewis d'Ottawa, 5-7, 8-6, 6-4.

Bruce Logie de Toronto a défendu avec succès son championnat junior en éliminant Raymond Pagé de Montréal, 6-2, 6-4, 6-2. Dans la division féminine, Mlle Nancy Common d'Ottawa a triomphé de Mlle Daphné Purri de Toronto, 6-3, 3-6, 7-5.

Henri Rochon, le nouveau champion de tennis de la province de Québec, a été forcé de jouer cinq sets avant de l'emporter sur son concitoyen, Brendan Macken de Montréal, par 2-6, 6-4, 3-6, 7-5, 6-2.

Rochon a dû exécuter un spectaculaire ralliement au 4e set pour éviter l'élimination. Macken menait alors par 4-2, mais son adversaire a réussi de superbes drop-shots pour égaler le score et finalement triompher.

Rochon a gagné le cinquième et dernier set de façon décisive.

Don McDiarmid d'Ottawa a vaincu George Robinson de Montréal, 6-1, 6-1, 6-1, pour passer en finale et obtenir le privilège de jouer contre Rochon dans la finale des simples messieurs aujourd'hui.

Dans les semi-finales des doubles dames, Mme Louise Brown et Mlle Dorothy Hurst de Toronto ont défait Mme Betty Fahey de Niagara Falls, N.Y., et Mme Pauline Robinson de Toronto, 6-4, 8-6. Les gagnantes auront maintenant à faire face à Mme Vera Lewis et Mlle Sonia Swift qui ont éliminé Mlle Pat Macken et Mlle Elaine Fildes, 6-4, 4-6, 6-3, dans l'autre semi-finale d'hier.

John Mills, un acteur de cinéma britannique, a présenté des cadeaux à Mlle Macken, Mlle Common et Bruce Logie à la fin de la journée.

Kramer professionnel ?

Winbledon, Ang., 5 (B.U.P.) — Jack Kramer de Los Angeles, bien qu'il n'ait pas été à son meilleur, a décroché le championnat de tennis le plus convoité de l'univers hier quand il a vaincu son compatriote Tom Brown de San Francisco, par 6-1, 6-3, 6-2, dans la finale des simples messieurs au tournoi de tennis de Grande Bretagne.

Le match n'a duré que 45 minutes. Il n'a guère été intéressant. Les 18,000 spectateurs ont légèrement applaudi Kramer avant que le roi George VI lui ait remis le trophée emblématique.

Kramer n'était pas fier de son triomphe. "Brown a connu une mauvaise journée, "a-t-il déclaré après la rencontre." Nous étions trop nerveux et excités, car nous avons attendu longtemps avant le début du match."

Des journalistes l'ont interrogé au sujet de ses projets de devenir professionnel. Kramer a répondu: "L'an dernier, on m'a offert $50,000 pour devenir professionnel. Mais après le match d'aujourd'hui, je me demande si l'on me fera une autre offre."

Mlle Doris Hart et Mme Patricia Canning Todd, qui ont dû défrayer leurs dépenses de voyage pour se rendre ici vu qu'elles n'étaient pas choisies par l'Association de tennis des Etats-Unis, ont atteint la finale des doubles dames en battant Mlle Jean Bostock et Mlle Betty Hilton de Grande-Bretagne, 6-0, 6-1. Une autre équipe américaine jouera en finale aujourd'hui. Mlles Louise Brough et Margaret Osborne ont éliminé hier Mme Kay Stammers Menzies et Mlle Molly Blair, également de Grande-Bretagne, 6-2, 6-1. Mlle Osborne jouera contre Mlle Hart dans la finale des simples dames.

Dans la finale des doubles mixtes, ce sera Mlle Brough et John Bromwich d'Australie contre Colin Ling et Mme Nancy Bolton d'Australie.

Hier, Bromwich et Mlle Brough ont défait Lennart Bergelin de Suède et Mlle Hart, 6-4, 6-2, tandis que Long et Mme Bolton ont vaincu Mlle Osborne et Brown, 7-5, 6-2.

Dans la finale des doubles messieurs, Kramer et Bob Faulkenburg de Hollywood, Cal., affronteront Tony Mottram de Grande-Bretagne et Bill Sidwell d'Australie.

L'équipe britannique

Londres, 5. (P.A.) — La Grande-Bretagne a choisi hier Mme Jean Bostock, Mme Betty Hilton, Mme Kay Stammers Menzies, Mlle Joan Curry, Mlle Joy Cannon et Mlle Jean Quertier pour faire partie de son équipe de la Coupe Wightman qui jouera aux Etats-Unis le mois prochain.

L'an dernier, l'équipe américaine avait triomphé par sept matches à zéro.

Victoire de Dorfman

Montclair, N.J., 5. (B.U.P.)—Irvin Dorfman de Yale et Mlle Barbara Schofield de l'Université de Miami, ont atteint les semi-finales du tournoi de tennis pour les championnats intercollégiaux des Etats-Unis hier.

Dorfman a vaincu Fred Otto de l'Université du Michigan, par 6-3, 6-3.

Ligue Montréal bantam

Dans ce circuit, le Sault rencontrera le Carillon au Mont-S.-Hilaire demain, et les deux mêmes clubs en viendront aux prises au Sault lundi soir.

Parties dans la Provinciale

Huit rencontres au programme de la fin de semaine.

Huit parties seront disputées dans la Ligue Provinciale Indépendante demain après-midi. Les clubs Drummondville, S.-Hyacinthe et Granby livrent une belle lutte au S.-Jean à l'heure actuelle. Le S.-Jean ne possédait qu'une avance d'une partie sur le Drummondville hier.

Le S.-Jean visitera le Acton Vale à une heure et trente, et les deux clubs en viendront de nouveau aux prises à S.-Jean à six heures et trente.

Le Farnham, qui aligne quelques joueurs de couleur rendra visite au Sherbrooke à deux heures. La deuxième partie entre ces deux clubs sera disputée à Sherbrooke à huit heures et trente.

Le Granby, qui est présentement installé en quatrième place visitera le S.-Hyacinthe à deux heures. Les deux mêmes équipes se feront de nouveau face à Granby à neuf heures.

Les Black Sox de Lachine, qui ont affiché une belle tenue depuis qu'ils ont effectué quelques changements dans leur alignement, joueront deux parties contre les Cubs de Drummondville. La première joute sera disputée à Lachine à deux heures et l'autre aura lieu à Drummondville à huit heures et trente.

Jacques Larose bat Paul Néron

Au stade Samson, hier soir, Jacques Larose a défait Paul Néron dans la rencontre finale au programme de lutte présenté par Sylvio Samson. Larose a pris le 1er engagement après 11 minutes, mais perdit le second après 18 minutes. Il gagna le 3e après six minutes. Dans la semi-finale par équipes, les Dufresne, Henri et Emile, ont eu raison de Joe Jumping White et Marcel Ouimet.

Henri a terrassé White après 29 minutes, puis ce dernier et son partenaire furent comptés hors de l'arène après 16 minutes dans la seconde reprise. Jim Délisle a vaincu Kid Martin après 22 minutes, et Pancho Villa a triomphé de Fernand Clermont après 19 minutes. Dans la préliminaire, Jerry Bright a eu raison de Y. Sonnenberg.

Mardi soir prochain, Jim (Tiger) Delisle en viendra aux prises avec Mike Futa dans la finale.

AU PARC MUNICIPAL

C'est ce soir qu'aura lieu l'ouverture de la tombola organisée par l'Association Athlétique Ste-Gertrude de Montréal-Nord au Parc Municipal du 5 au 13 juillet, sous la présidence d'honneur de M. le curé Horace Chabot.

COURSE SOUS HARNAIS
A STE-SCHOLASTIQUE
DIMANCHE, LE 6 JUILLET
CLASSE 2.18 .... $250.00
(2 SECONDES AUX TROTTEURS)
CLASSE 2.22 .... $200.00
CLASSE NOMMEE $200.00
CLASSE SPECIALE $100.00
M. Sylvio LALANDE. Tél. 601-S-2
M. Eugène RENAUD. Tél. 618-14
SAINT-EUSTACHE

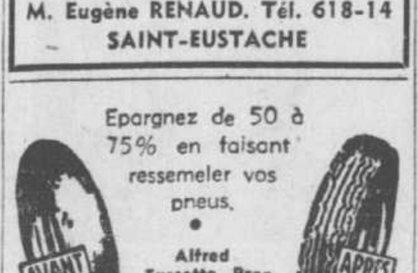

Epargnez de 50 à 75% en faisant ressemeler vos pneus.
Alfred Turcotte, Prop.
STADIUM TIRE
SERVICE
1871 DELORIMIER FA. 1177
MONTREAL

Le Joliette à S.-Bruno

Deux autres parties seront disputées dans la Ligue Métropolitaine demain.

Dans la Ligue Métropolitaine, trois joutes seront aux programmes demain après-midi. Le S.-Bruno, qui occupe la première place dans le classement de la ligue après n'avoir subi aucune défaite, recevra le club Joliette qui occupe la deuxième position. Latour, lanceur du Joliette, sera opposé à Dutilly du S.-Bruno.

Le Joliette a signé deux nouveaux joueurs de réputation, c'est donc dire que le S.-Bruno devra se surpasser s'il veut triompher. Ce sera la première victoire du Joliette à S.-Bruno.

Dans la deuxième partie, le Champêtre se rendra à Longueuil. Fier de sa victoire de dimanche dernier, le Champêtre essaiera de continuer à triompher s'il veut se classer pour prendre part au détail. R. Cyr sera opposé à Blain sur le monticule. Pour le Longueuil, Trudel et Maihot devront être surveillés car depuis leur admission dans ce club ils sont les gros frappeurs. Jepson sera encore sur l'alignement du Champêtre.

Dans la 3e partie, le Mansfield visitera le S.-Jérôme. Le Mansfield s'est renforcé en faisant l'acquisition de deux nouveaux joueurs. Tino Martin et Charbonneau sont les piliers du S.-Jérôme. Les batteries pour S.-Jérôme seront Aubry et Larry Beauchamp tandis que le Mansfield enverra son nouveau lanceur Dooner et Morais comme receveur.

CLASSEMENT DES CLUBS

	G.	P.	P.C.
S.-Bruno	4	0	1000
Joliette	4	2	666
S.-Jérôme	3	3	500
Longueuil	3	3	500
Mansfield	1	4	200
Champêtre	1	4	200

Tournoi de la police de Valleyfield demain

C'est demain après-midi au terrain d'Exposition de Valleyfield que la police de Valleyfield présentera son 5e tournoi annuel. Pour la circonstance, les organisateurs ont préparé un programme de gala qui sera marqué d'une matinée de course sous harnais. Cette matinée de courses comprendra une classe 2.27 trot et amble; une classe 2.24 trot et amble et une classe 2.20 trot et amble. La fanfare de Valleyfield fera les frais de la musique. Durant les intermissions, les fameux membres de la famille Merino, biens connus dans le domaine de l'acrobatie, sauront divertir l'assistance par leurs tours des plus audacieux. Le programme des plus élaborés comprend également des courses en bicyclettes, des courses à pieds, souque à la corde et diverses autres attractions.

Standerton vainqueur

Londres, 5. (A.F.P.). — Deux chevaux français, "Standerton", monté par Smith et "Pirette", monté par Brit, sont arrivés respectivement premier et second dans l'Ellesmere Stakes couru sur un mille et demi à Newmarket, avec un prix de 800 livres sterling.

Le premier était coté 5 contre 4 et le second 11 contre 4. Il y avait quatre partants.

Gentleman Jim et Sky Top aux courses du Richelieu

Le premier est inscrit dans la classe 2.19 ce soir. — Sky Top au nombre des partants dans le free for all amble junior de demain après-midi.

C'est encore une importante fin de semaine pour le sport des courses sous harnais au Parc Richelieu. L'actif promoteur Armand Plouffe organise un meeting ce soir sous les réflecteurs et un autre demain après-midi.

Une classe 2.19 trot et amble pour une somme de $300. est la principale course de ce soir et un free for all amble junior sera la grande attraction de demain après-midi.

Gentleman Jim à Napoléon Gignac de Montréal a été ajouté à la liste des partants dans la classe 2.19 ce soir. C'est dire qu'il sera opposé à Miss Cream of Tartar et aux autres inscrits de cette course.

Le free for all amble junior de demain après-midi réunira huit partants.

Cette course sera de trois épreuves mais les trois autres classes seront de deux courses seulement.

Sky Top, à M. Grisé de Saint-Bruno, sera l'un des partants dans le free for all amble junior de demain. Il vient de remporter une classique de $1,000 à Saint-Jérôme. D'autre part, Mighty Hanover, l'un des inscrits, a remporté les honneurs du free for all junior à Shawinigan. Il a aussi gagné une importante course à Drummondville. Highland Frisco, un autre inscrit, a gagné à Drummondville et à Terrebonne.

Voici la liste des inscrits de dimanche:

FREE FOR ALL Jr (AMBLE)

3 épreuves, 9/16, 1 mille, 1 mille 1/16. Bourse $300. — Mighty Hanover, G. Veilleux, E. Larente, Sherbrooke; Highland Frisco, L. Dionne, J. Beauchemin, Sherbrooke; June Grattan, Dr. Fontaine, L. Pratt, Malartic; Addie Hanover, Dr Fontaine, J. Fontaine, Malartic; Rose Carlton, A. Bellehumeur, B. Rochon, Ville Marie; Prince Like, A. Toutant, Paquin, Wattonville; Direct Lady, E. Jobin, G. Larochelle, Montréal; Sky Top, A. Grisé, Dr A. Grisé, S.-Bruno.

FREE FOR ALL Jr (TROT)

3 épreuves 9/16, 1 mille, 1 mille. Bourse $300. — Calumet Frisco, H. Soucy, L. Larochelle, S.-Lambert; Dunkins, H. P. Allard, H. Ingles, Bloomfield; Mona Hanover, J. A. Morin, Dutch Hopkins, Saint-Henri de Levis; Nass Joa, M. Tremblay, A. Côté, Québec; Daniel, Serre & Fernand G. Giguère, St-Hyacinthe; Silver Ace, D. Claveau, D. Claveau, Earlton, Ont.

CLASSE 2.24 — BOURSE $300.

3 épreuves, 9/16, 1 mille, 1 mille 1/16. — King Phillip, M. Tremblay, A. Côté, Québec; Toddy Girl, J. A. Ross, W. McCoy, Huntingdon; Patsy Star, E. Hudon, B. Rochon, Trois-Rivières; K. P. Grattan, F. Murphy, F. Murphy, Dewittville; John Hill, A. Giard, A. Giard, St-Hyacinthe; Ritz Evans, A. Mercille, E. Mercille, Laprairie; Mr. Hume, A. Picard, Huntingdon; Lucille Guy, W. Lépine, W. Lépine, Québec; Jimmy West, Brodeur & Dubé, G. Dubé, Montréal; Iroquois McKillop, H. Ingles, H. Ingles, Brighton, Ont.

VOIR NOUVELLES SPORTIVES EN PAGE 47

Prix pour cette course

Shawinigan, 5. (D.N.C.)—L'équipe qui remportera les honneurs de la grande classique en canots sur la rivière S.-Maurice: La Tuque-Mékinac (60 milles) recevra la jolie somme de $1000, la seconde, $500 et la 3e, $300, à part de trois magnifiques coupes-souvenirs. Egalement un trophée-souvenir sera remis à chacune des équipes qui répondront au signal du départ. La course sera disputée le samedi, 13 septembre, et elle groupera les meilleurs canotiers du Canada et des Etats-Unis. C'est une initiative de M. et Mme F. McCormick et du lieut. Alexander Stillman, millionnaires américains.

FUMEZ LE
Cigare
DODGE
TRÈS DOUX
2 pour
15c

CONSULTEZ-NOUS

CESSEZ CE DERAPAGE!
Ce nouveau pneu vous donne un arrêt immédiat.
P.B. AUTO SUPPLY & TIRE
COMPANY LIMITED
Dépositaire autorisé de B. F. Goodrich
3424, AVENUE DU PARC MA. 1358

Nous vous promettons
... de belles excursions de pêche si vous apportez un Johnson Sea-Horse. C'est le moteur idéal pour les pêcheurs. Léger, facile à transporter, puissant et rapide ... il vous conduira en vitesse aux endroits de pêche éloignés, pour ensuite tourner au raletni et vous permettre de pêcher au devon durant de longues heures. Il est absolument fiable, son démarrage est sûr et il fonctionne comme un charme.
Ses montures à l'épreuve des vibrations, son pivotage intégral sur pivot, son grand réservoir à essence, son échappement silencieux ... ne sont que quelques-unes des caractéristiques du moteur Johnson qui vous assurent une plus belle excursion de pêche.
Johnson vous offre un "service national", en quelque endroit que vous soyez. Voyez dès aujourd'hui votre dépositaire Johnson. De quantités encore restreintes, vous y gagnerez à attendre qu'on vous livre un Sea-Horse.
Nouvelle brochurette illustrée sur demande.
- Allumage alternatif
- Conduite intégrale sur pivot à 360°
- Carburateur double
- Nouvelle couleur verte
- Service et vente par tout le pays
247
Johnson Sea-Horse
OUTBOARD MOTORS PETERBORO, CANADA
A DIVISION OF OUTBOARD, MARINE AND MANUFACTURING COMPANY OF CANADA LTD.
A MONTREAL, VOYEZ
Arlington Cycle & Sports Ltd. 1194 rue Université
Federal Marine Reg'd .... 814 rue S.-Jacques
Omer DeSerres Ltée ..... 1406 rue S.-Denis
H. J. Kerr .... 2185 St-Joseph, Lachine
Henry Morgan & Co. Ltd. Dépt. 36
Robt. Simpson Co. Ltd. ..... Articles de sport
P. A. Tremblay ...... 4218 rue Adam

Incertitude dans deux secteurs de notre économie

L'industrie du bâtiment et le commerce au détail subissent des reculs.

(Extrait de la dernière lettre mensuelle de la Banque Canadienne Nationale.)

On constate depuis quelque temps, dans le monde des affaires et même dans le public, un état d'incertitude qui se traduit par une certaine réserve, par quelque hésitation à prendre des engagements à long terme Si ces nouvelles dispositions d'esprit, succédant à la confiance aveugle qui régnait depuis la fin de la guerre, ne s'étendent pas à tous les secteurs de l'économie, elles se manifestent dans deux domaines où les variations de l'activité sont tenues d'habitude pour significatives.

Moins de construction

Malgré l'importante et urgente demande de logements, la construction de maisons d'habitation, pendant le premier trimestre de cette année, accuse une régression d'environ 25 p.c. par rapport à la période correspondante de 1946, alors qu'elle était déjà loin de répondre aux besoins. Les chiffres préliminaires du 2e trimestre ne semblent guère justifier d'ailleurs l'espoir d'une amélioration appréciable. Bien que ce fléchissement s'explique en partie par les difficultés que l'on éprouve encore à se procurer certains matériaux, il y a lieu de croire qu'il est surtout attribuable au coût excessif de la construction, ce qui incite beaucoup d'entrepreneurs et de particuliers à différer leurs projets. L'industrie du bâtiment, dans son ensemble, est sensiblement moins active que l'année dernière. La valeur totale des contrats de construction octroyés pendant les 5 mois écoulés s'établit à 253 millions et demi de dollars, à rapprocher de plus de 276 millions pendant les mêmes mois de 1946.

Commerce au détail

Les ventes au détail, à la ville comme à la campagne, commencent à décliner. L'augmentation exprimée en dollars, que l'on constate dans certaines branches, est inférieure à la hausse des prix. Le consommateur, qui avait longtemps acheté sans discussion, se montre aujourd'hui plus exigeant sous le rapport de la qualité, et il oppose la force d'inertie à la poussée de l'inflation. Aussi le nombre des faillites commerciales, pendant le 1er trimestre de cette année, a-t-il été le double de celui des mêmes mois de 1946 et le plus élevé du trimestre correspondant des 5 dernières années.

Situation générale

La tournure qui se dessine dans l'industrie du bâtiment et dans le commerce ne semble pas concorder, cependant, avec l'évolution générale de la situation économique du pays, ni avec les perspectives que laissent apparaître les statistiques. En fait, les principaux indices de l'activité industrielle et financière se maintiennent à un niveau élevé. L'esprit d'entreprise manifestait même, au début de l'année, un regain de vigueur. Si l'on en croit les évaluations officielles, l'industrie canadienne projetait alors d'affecter en 1947 à de nouvelles installations et à des achats d'outillage une somme supérieure de 70 p.c. à celle qu'elle a consacrée en 1946 à des immobilisations de cette nature. Même si la rareté de divers matériaux et de la main-d'oeuvre qualifiée doit restreindre, comme elle l'a fait l'an dernier, l'exécution de nombreux plans de construction ou d'agrandissement, il n'en reste pas moins que, cette année encore, le Canada aura accru ses moyens de production.

L'établissement de multiples usines et fabriques créerait sans doute, momentanément, de nouvelles sources de travail. Les avis sont partagés toutefois quant à l'opportunité de développer rapidement, à l'heure qu'il est, l'équipement industriel du pays. D'aucuns estiment qu'une extension plus graduelle serait de nature à mieux assurer la stabilité de l'emploi et préviendrait le danger d'un boom et de ses conséquences.

Plus dépendant des marchés extérieurs

Une importante augmentation de la production amènerait sans doute une baisse des prix, ce qui serait désirable, et nous permettrait de développer nos exportations. On sait qu'environ 30 p.c. de la production canadienne doit trouver des marchés au dehors. De 1938 à 1946, la valeur de nos exportations a presque doublé. Les progrès de l'industrialisation du pays n'ont fait que lier plus fortement encore le sort de l'économie canadienne aux fluctuations des marchés étrangers. Entre 1938 et 1946, la proportion de nos expéditions de matières premières a fléchi de 25.8 à 20.4 p.c. de la valeur totale de nos exportations, alors que la proportion de nos ventes de produits mi-ouvrés se relevait de 33.3 à 36.8 et celle de nos ventes d'objets fabriqués, de 40.9 à 42.8. Ainsi l'emploi, qui est à la fois la cause et le résultat de la prospérité économique, est maintenant subordonné, dans une plus large mesure que jamais, à l'état des marchés du monde, notamment des Etats-Unis et de la Grande-Bretagne.

Nouveau contrôleur du port de Halifax

Ottawa, 5. (D.N.C.) — L'hon. Lionel Chevrier, ministre des transports, annonce la nomination du capitaine Herbert-Lawson Thomas, O.B.E., âgé de 39 ans et natif de Mahone Bay, N.-E., au poste de contrôleur du port de Halifax. Il succède au capitaine H.-P. Preedy, maintenant à sa retraite, avec qui il a fait du service en qualité de contrôleur-adjoint. Le capitaine Thomas a eu une carrière distinguée dans la marine marchande du Canada. Il reçut son brevet de capitaine en 1933 et, pendant les années de guerre, il a fait beaucoup de service sur les pétroliers dans la région de la Méditerranée et sur les navires d'approvisionnements à Goose-Bay, au Labrador. On lui a décerné la O.B.E., à l'occasion de la fête du roi en 1944, pour "services méritoires".

ASSEMBLEES ET DIVIDENDES

The Sherwin-Williams Co. of Canada Ltd.

Avis est par les présentes donné qu'un dividende trimestriel de vingt cents (20c) l'action a été déclaré sur les actions ordinaires, sans valeur nominale ou au pair, de la Compagnie, pour le trimestre se terminant le 31 mai 1947, payable le 1 août 1947 aux actionnaires inscrits le deuxième jour de juillet 1947.

Les livres ne seront pas fermés.

D'ordre du conseil d'administration.

Le secrétaire-trésorier,
P. W. Hollingworth.

Montréal, Qué.
12 juin 1947.

Les chargements haussent encore

Ottawa, 5, (P.C.) — Les transports par voie ferrée au Canada durant la semaine terminée le 28 juin se chiffrent par 79,066 wagons, comparativement à 81,428 la semaine précédente et 70,060 la semaine correspondante de l'an dernier, rapporte l'Office national de la statistique. C'est la 5e semaine consécutive que les chargements se maintiennent à un niveau jamais atteint à ce temps-ci de l'année.

Voici les chiffres de chacun des groupes, avec entre parenthèses ceux de la même semaine de 1946: grain, 8,313 (5,757); charbon, 5,110 (4,844); minerai, 3,450 (2,860); matériaux de construction, 4,805 (4,167); bois de pulpe, 4,997 (4,378); bois, 4,764 (3,756); gazoline, 3,832 (3,362); papier et pâte, 3,837 (3,449); marchandises, 17,384 (17,322).

Attention aux faux billets

Avertissement du ministère des Postes au sujet de billets contrefaits.

Ottawa, 5, (P.C.). — Alors que des millions de dollars seront dépensés par les touristes au Canada cet été, le ministère fédéral des Postes a lancé hier un avertissement sur les billets américains contrefaits de $10, $20 et $50 que le service secret des Etats-Unis a découverts.

On est parvenu à imprimer un $10 de la Federal Reserve en blanchissant un billet authentique de $1. Le $20 — d'origine étrangère — est une grossière impression faite au moyen de photos de plaques gravées d'une exécution maladroite. Dans le portrait du président Jackson, les cheveux ont des taches blanches.

Sur un billet de $50 de la Federal Reserve, le portrait d'Ulysse S. Grant est tout "particulièrement piètre". Par contre, sur d'autres billets, le numéro de la série est imprimé en noir au lieu de vert. Les fabricants du billet contrefait de $50 ont été capturés à Bucarest, en Roumanie.

Etat des cultures

Winnipeg, 5. — D'après le rapport hebdomadaire du service d'agriculture du Canadien National, la précipitation et la température ont été favorables aux récoltes dans l'Ouest cette semaine. Certaines terres basses ont quelque peu souffert des inondations, mais les fermiers des districts inondés croient que les pertes ainsi subies seront largement compensées par un rendement plus abondant. Le temps chaud qu'il a fait ces jours derniers a considérablement aidé la germination. Le blé tôt semé est en herbe et en bon état. L'on s'attend à une excellente récolte bien que la saison soit de dix à quinze jours en retard sur les années précédentes.

Dans la région de la rivière à la Paix, la précipitation a varié entre des averses légères et des orages. Le blé a commencé à épier et il mesure environ 13 pouces au-dessus du sol. La récolte s'annonce bonne.

Le temps a été frais et pluvieux dans la vallée d'Okanagan. On a commencé à diriger vers les marchés la récolte de cerises. L'humidité a causé quelques dommages aux cerises non cueillies mais la situation n'est pas sérieuse. Les autres fruits et légumes poussent bien et l'on s'attend à un excellent rendement.

Dividendes déclarés

	Taux	Date d'en.	Payable
Abitibi Power p	0.75	Juil. 15	Août 15
Alum. Co. p.	0.25	Août 6	Sept. 1
Anglo-Nfld.	0.80+0.40	Juin 24	Juil. 31
Asbest. Corp.	0.20+0.10	Sept. 5	Sept. 30
Atlas Steels	0.15	Juil. 16	Août 1
Bk. of N. S.	0.30	Juil. 16	Août 1
Bath. "A"	0.25	Août 4	Sept. 2
Bell Tel.	2.00	Juin 16	Juil. 15
B.C. Pow. "A"	0.40	Juin 30	Juil. 15
Bright & Co.	0.25	Juil. 15	Juil. 30
Can. Fdries "A"	0.37½	Août 29	Sept. 15
Can. N. Pow	0.15	Juin 20	Juil. 25
id. p.	1.75	Juin 20	Juil. 15
Cdn. Bk. of Com.	0.30	Juin 30	Août 1
Cdn. Bronze	0.50	Juil. 10	Août 1
Cdn. Bronze p.	1.25	Juil. 10	Août 1
Cdn. Car & Fdry	0.20	Juil. 29	Août 22
id. "A"	0.25	Juil. 29	Août 22
Cdn. Conv.	0.18¾	Juin 26	Juil. 31
Cdn. F.-Morse p.	1.50	Juin 30	Juil. 15
Cdn. Gen. Inv.	0.17½	Juin 30	Juil. 15
Cdn. Indust.	0.17½	Juin 30	Juil. 31
id. p.	1.75	Juin 13	Juil. 15
Cdn. Oil	0.20	Août 1	Août 15
id. 8% p.	2.00	Sept. 19	Oct. 1
id. 5% p.	1.25	Sept. 19	Oct. 1
id. 4% p.	1.00	Sept. 19	Oct. 1
Cdn. Vickers p.	1.75	Juil. 10	Août 1
Cocksh. Plow	0.25	Nov. 1	Déc. 1
Comm. Alcohols	0.05	Juin 30	Juil. 15
id. p.	0.10	Juin 30	Juil. 15
Coniarum Mines	0.02	Juin 18	Juil. 15
Cons. M. & S.	1.25+2.00	Juin 23	Juil. 15
Crown Ck & Seal	0.50	Juil. 15	Août 15
Dome Mines	0.25	Juin 30	Juil. 30
Dom. Bank	0.25	Juil. 15	Août 1
Dom. Bridge	0.30	Juil. 21	Août 23
Dom. Dairies p.	0.44	Juin 30	Juil. 15
Dom. Glass	0.25	Juin 26	Juil. 15
id p.	0.35	Juin 26	Juil. 15
Dom. Malting	0.25	Juin 30	Août 1
Dom. Oilcloth	0.40	Juil. 3	Juil. 31
Dom. Stl Coal "B"	0.25	Juin 23	Juil. 21
Dom. Stores	0.37½	Août 18	Sept. 15
Dom. Tar	0.25	Juil. 2	Août 1
id. V.T.C.	0.25	Juil. 2	Août 1
Dom. Tex. p.	1.75	Juin 16	Juil. 15
Dom. Wool. & W.	0.20	Juil. 15	Août 1
Donnacona p.	1.12½	Juin 30	Août 15
Dryden Paper	0.15	Juil. 7	Août 1
Esmond Mills p.	0.25	Juin 30	Juil. 22
Foundation Co.	0.35	Juin 30	Juil. 25
Fraser Co's	0.50	Juil. 15	Août 1
Freiman A. J.	0.12½	Juil. 15	Août 1
id. p.	1.12½	Juil. 17	Août 15
Gen. Steel Wares	0.20	Juil. 3	Août 1
id. p.	1.25	Août 1	Sept. 1
Gyps., Lime, Alab.	0.20	Nov. 1	Déc. 1
id	0.20	Juin 30	Juil. 30
Howard Smith	0.25	Juin 30	Juil. 21
id. p.	0.50	Août 8	Sept. 8
Huds. Bay Min.	0.75	Juin 30	Août 1
Imp. Bank	0.25	Juin 14	Juil. 15
Int. Bronze	0.37½	Juin 14	Juil. 15
id. p.	0.37½	Juil. 2	Août 1
Int. Nickel p	1¾%(a)	Juin 16	Juil. 15
Inv. Found. p.	0.75	Déc. 31	Jan. 31/48
Journal Publish.	0.17	Juin 18	Juil. 15
L. of the Woods	0.40	Août 1	Sept. 2
id. p.	1.75	Août 1	Sept. 2
Lake St. John	1.50	Juin 20	Juil. 15
Lewis Bros.	0.25	Juin 30	Juil. 31
id.	0.25	Sept. 30	Oct. 31
id.	0.25	Déc. 31	Jan. 31
Lindsay, G. W. p.	4.00	Juin 12	Juil. 15
Lowney, W. M.	0.12½	Juin 16	Juil. 15
Massey Harris	0.50	Août 15	Sept. 15
	0.62½	Août 15	Sept. 15
McColl-Fr. p.	1.00	Juin 30	Juil. 19
McInt. Porc.	0.50½	Août 1	Sept. 2
M. & O. Paper	0.25	Juin 30	Juil. 15
Mtl. Teleg.	0.48	Juin 16	Juil. 15
Nat. Drug & Ch p	0.15	Août 12	Sept. 2
Nat. Steel Car	0.37½	Juin 16	Juil. 2
Ogilvie Flour	0.25	Août 28	Oct. 1
id. p.	1.75	Juil. 28	Sept. 2
Ont. Steel	0.25	Juil. 15	Août 15
id. p.	1.75	Juil. 15	Août 15
Orange Crush	0.15	Juin 30	Août 1
Penmans	0.75	Juil. 15	Août 15
id. p.	1.50	Juil. 2	Août 1
Power Corp	0.30	Juin 30	Juil. 31
id. 1er p.	1.50	Juin 20	Juil. 15
id. 2e p.	0.75	Juin 20	Juil. 15
Preston Ea Dome	0.01½	Juin 15	Juil. 15
Purity Flour	0.25	Août 8	Sept. 1
id. p.	0.62½	Juil. 11	Août 1
Quebec Power	0.25	Juil. 18	Août 25
Regent Knit.	0.40	Août 1	Sept. 2
id. p.	0.40	Nov. 1	Déc. 1
St. L. Corp. "A" p.	0.25	Juin 30	Juil. 15
St. Law. Flour	0.40	Juin 30	Août 1
id. p.	1.75	Juin 30	Août 1
St. L. P. p.	1.50+1.50(b)	Juin 20	Juil. 15
Shawin. Co.	0.30	Juil. 18	Août 25
Sherw. Will.	0.20	Juil. 2	Août 1
Simpsons "A"	0.75	Juil. 25	Août 25
id. "B"	1.50	Juil. 25	Août 25
South. C. Pow.	0.25	Juil. 18	Août 15
id. p.	1.50	Juin 20	Juil. 15
Stand. Chemical	0.10	Juil. 31	Sept. 1
id. p.	1.25	Juil. 31	Sept. 1
Steel of Can.	0.75	Juil. 7	Août 1
id. p.	0.75	Juil. 7	Août 1
Tuckett Tob. p.	1.75	Juin 30	Juil. 15
Union Gas	0.20	Juin 16	Juil. 10
Un. Corp. "A"	0.38	Juil. 15	Août 15
id. "B"	0.25	Juil. 31	Août 30
Upper Can Mines	0.02½	Juil. 2	Juil. 31
Ventures	0.03	Juin 17	Juil. 15
West. Groc. "A"	0.50	Juin 13	Juil. 15
id. p. $1.40	0.35	Juin 13	Juil. 15

(a) En monnaie américaine.
(b) En compte sur arriérés.

Extension du suffrage

—Le gouvernement du Brésil doit accorder le droit de suffrage à toutes les personnes, homme ou femmes, ayant au moins 18 ans.

Variations de la semaine à la Bourse et au Curb de Montréal

BOURSE	Ouv	Haut	Bas	Ferm.	Chang.
Abitibi	16¾	17¼	16¾	17¼	+ ¼
Abitibi priv. $1.50	21	21¼	21	21	—
Algoma Steel	31⅛	35	31⅛	35	+ 4
Aluminium	202	208	202	208	+ 9
Aluminium of Canada priv.	26¾	26½	26¾	26¾	—
Asbestos	27	27½	27	27½	+ ½
Argus	7⅛	7¼	7⅛	7¼	—
Argus priv.	91¾	—	—	—	— 1¼
Bell Telephone	187½	187½	186¾	187½	—
Brazilian	21⅞	22⅜	21½	22⅜	+ ⅞
Brit. Col. Forest	3½	3½	3¼	3½	—
Can. Cement	18½	18¾	18½	18½	—
Can Cement priv.	31¾	31¾	31¼	31½	+ 1
Can. Forgings "A"	25	—	—	—	+ 1
Can. Northern Power	9⅛	9⅛	9	9	— ⅛
Can. Steamships	13½	13½	13¼	13¼	— ¼
Can. Breweries	24	25⅛	24	25⅛	+ 1⅛
Can. Car	13½	13	12½	13	— ¼
Can. Car 'A'	17⅞	17⅞	17¼	17¼	—
Can. Ind. Alcohol "A"	15	15¾	15	15¼	+ ¼
Can. Ind. Alcohol "B"	14¾	15¼	14¾	15¼	+ ⅜
Can. Pacific Railway	13	13½	13	13⅜	+ ¼
Can. Locomotive	25	26½	25	25½	+
Cons Smelters	82½	84	82½	84	+ 1½
Consumers Glass	41½	41¾	41½	41¾	+ ¼
Distillers-Seagrams	17½	17¾	17	17¾	+ ¾
Dominion Bridge	32½	32½	31¾	32	+
Dominion Glass priv.	58	—	—	—	—
Dominion Steel and Coal "B"	13⅝	14⅛	13⅝	14⅜	+ 1¼
Dom'nion Textile	96	96½	95	95	—
Dryden Paper	22	—	—	—	—
Gen. Bakeries	4	4¾	4	4½	+ ⅝
Gypsum Lime & Alabastine	14¾	15	15½	15	+ 1¼
Howard Smith	24½	25	24	25	+ ½
Hudson Bay Mining	42½	42½	42	42	— ¾
Imperial Oil	14⅞	15⅜	14⅞	15⅜	+ ⅝
Imperial Tobacco	15½	—	—	—	— ⅛
Int. Nickel	34¼	34¾	34	34½	+ ⅜
Int. Paper	50	51¼	49¾	51¼	+ 1¼
Int. Petroleum	12⅞	13½	12⅞	13½	+ ⅝
Int. Utilities	11⅛	12½	11⅛	12½	+ 1½
Massey Harris	17½	18	17½	18	+ 1
McColl Frontenac	28½	30	28½	29½	+ 1
Molsons	37½	37½	37	37	— ½
National Steel Car	23½	23½	23¼	23¼	— ⅜
Noranda	44½	45	44½	44½	— ½
Ogilvie Flour Mills	27½	27½	27	27	— 1
Powell River	35	36	35	36	+ ¾
Price	61	64¾	60⅞	64½	+ 3½
Shawinigan Water & Power	23	23	22½	22½	— ½
St. Lawrence Corp.	14⅝	14¾	14⅝	14¾	+ ¼
St. Lawrence Corp. priv.	40	42	40	41	+ 1
St. Lawrence Paper priv.	133	134	132	134	+ 1
Stand. Chemical	8¼	—	—	—	+ ⅛
Walker	22½	23	22½	23	+ ½
Winnipeg Elec.	15	—	—	—	—
BANQUES					
Commerce	22	22⅛	21¾	21¾	— ¼
Montréal	27	27	26½	26½	— ½
Royale	22¾	23¾	22¾	23½	+ ¾
CURB	**Ouv**	**Haut**	**Bas**	**Ferm.**	**Chang**
Bathurst Power and Paper "B"	5	5⅛	5	5⅛	— ⅜
British American Oil	33¾				
B. C. Packers "B"	6				
Brown	4½	4⅞	4½	4⅞	+ ½
Brand and Millen	2⅛	2⅛	2	2	— ⅛
Brown priv.	82½	83½	82½	83½	+ ¾
Canada Sugar	21¾	21¾	21¼	21¼	
Can. Industries	22⅛	23	22½	23	+ 1
Can. Marconi	2	2⅛	2	2⅛	+ ⅛
Can. Vickers	34	34	33⅝	33¾	+ 1¼
Can. West. Lumber	2⅞	2⅞	2¾	2⅞	
Commercial Alcohols	4⅝	4½	4⅜	4½	
Consolidated Paper	17¾	18	17	18	+ ⅜
Cub Aircraft	1 15	1 18	1 10	1 10	+ .05
Donnacona	18	19	18	18¾	+ ¾
Fairchild	2⅞	—	—	—	— ⅛
Fleet Aircraft	2¼	2½	2	2½	+ ¼
Fraser	50	50¼	50	50	—
Great Lakes	15	15½	15	15⅜	+ ⅜
Massey Harris priv.	28¾	29	28¾	29	+ ¼
M. and O. Paper	17¼	18⅛	17¼	18⅛	+ ⅛
Rand	6¾	—	—	—	—
Quebec Pulp priv.	22	23½	22	23¼	+ ½
Royalite	18½	18¾	18½	18¾	+ ½
MINES					
Alger	.17	.17	.15½	.15½	— .00½
Band Ore	.31¾	.32	.29	.32	+ .01
Beaulieu	.31	.32	.30	.30	+ .02½
C. Central Cadillac	.38	.39	.35½	.35½	— .04
Cortez	.11	—	—	—	— .01
East Sullivan	3 25	3 25	3 20	3 20	— .05
Formaque	.31	.34	.30	.32	— .02
Found. Lake	.05	.05½	.05	.05	—
God's Lake	1 00	1 10	1 00	1 05	+ .19
Lingside	.06	—	—	—	— .01
Macdonald	3 40	3 43	3 30	3 35	— .05
Omnitrans	.18½	.22	.18	.20½	+ .02
Pitt	.16	.17	.15	.17	— .04
Santiago	.22	.24	.21	.21	— .01
Sherritt Gordon	3 10	3 30	3 10	3 15	+ .15
Vinray	.20	.20	.16½	.16½	— .04½
HUILES					
Calgary & Edmonton	2 45	2 63	2 45	2 55	+ .15
Home Oil	4 40	4 75	4 35	4 70	+ .40
Homestead Oil	.53	.56½	.50	.54¾	+ .02¾
Pacalta Oils	.13½	.15	.13	.13	+ .00¾

Toronto Stock Exchange

De notre édition finale d'hier

		Haut	Bas	Clôt.
610	Abit.	17½	17	17½
840	Id. P.	21	—	—
445	Acadia	21⅛	21	21¼
50	Id. P.	104¼	—	—
3000	Alger	.17	.16	.17
5	Alum.	207	—	—
35	Alum. P.	26⅞	26½	26½
3500	Am. Lard	.78	.76	.76
6900	Ang. Cdn	1.85	1.75	1.84
1500	Apex.	.12	.11	.11½
1500	Armis.	.52	.51	.52
64300	Ashley	.15	.14	.15
4000	Athona	.14	.13	.14
4500	Aubelle	.10	.09½	.09¾
3700	Aumaq.	.30½	—	—
100	Aunor	4.40	—	—
100	A. Fab. A	12½	—	—
5300	Bagam.	.19½	.19	.19
130	Bk Mtl	26½	—	—
1100	Base met.	.11½	.10⅞	.10⅞
100	Bath A	20	—	—
9100	Beaulieu	.32	.29	.32
161	Bell	188	187	188
1600	Bevco	.67	.67	.67
7500	Bidgood	.23¾	.23	.23
3800	Bobjo	.18	.17	.17
150	Brand Mill	[illegible]	—	—
805	Brazil	22½	22¼	22½
7000	Brewis	.16	—	—
600	B C Forest	3⅝	3½	3⅝
100	B C Pow A	26	26	26
35	B C Elec P	102	101½	101⅝
4500	Brit Dom	28	27	27
3300	Buffadl	1.05	.99	1.05
1000	Buff Cdn	.18	—	—
130	Buff Prod	30⅝	29½	30¼
150	Caldw. P.	15	—	—
2300	Cal Edm	2.60	2.45	2.55
33800	Calmont	.73	.67	.70
1300	Cam Rl	3.35	3.30	3.35
5	C Per Metg	104	103¼	104
40	Can Wire B	21	20½	21
73	Bk Com	21	—	—
580	C Brew	25¼	24⅛	25⅛
220	Canners	22¾	22⅛	22⅛
320	Id A	26¾	26⅛	26¾
50	Cdn Car A	17½	17¼	17½
75	Cel P	41	40½	41
10	Cdn Food P	98	—	—
80	Id com	13¼	13	13
250	C Atco A	16	—	—
430	C P R	13½	13⅛	13½
100	Carbi	2.25	—	—
300	Cent Pat	1.69	1.68	1.69
2000	Centrema	.18½	.16	.16
1000	Chem Res	.53	.50	.53
3000	Cheskirk	.12½	.12	.12
5000	Dhimo	.37	.36	.37
14000	Citral	.06½	.06	.06
1500	Coastral	.33	.31	.31
16200	Colomac	.10	.09½	.09¾
200	Coniar	1.20	—	—
26	Con. Gas	157	155½	156½
1500	Conwest	.97	.90	.97
20	Con Press A	12½	12¼	12¼
2500	Cournor	.24	.21	.21
6700	Crowsho	.18	.15	.15
2500	Davies	.23	.22	.22
6000	Denison	.11	.10	.11
2600	Detta	.42	.41	.41
105	Dis. Sea.	17⅝	17½	17⅝
3200	Dicken	1.05	—	—
4500	Discov.	.52	.51	.51
100	Dome	22	—	—
100	Dom. Fdry	28	—	—
5100	Donalda	.83½	.81	.82
104700	Dulama	.65	.55	.60
1700	Duques.	.81	—	—
8000	E. Crest	.12	.11	.12
700	E. Mal.	1.80	1.72	1.80
2300	E. Sull	3.25	3.20	3.20
150	E. Steel	9⅞	—	—
45200	Eldona	.31	.28	.31
8000	El. Sol.	.38½	.38	.38
1900	Eureka	2.05	2.00	2.00
80	F. Farm.	.53	.52	.53
150	Ford A	21	20⅞	20⅞
200	Gen. Bak.	4¼	—	—
100	Giant	6.15	—	—
1500	Glenora	.03¾	—	—
55350	God L.	1.11	.97	1.06
14200	Go. Crest	.24	.20	.21
2000	Go. Eag.	.06	—	—
1500	Go. Arrow	.17	.16	.17
1500	Go. Man.	3.21	3.20	—
12000	Globe	.59	.56	.58
230	Gl. Pap.	15¼	15	15¼
55	Id. pfd	47	46½	46¾
2000	Harric.	.08	—	—
1000	Hedley	1.02	1.00	1.02
3800	Hi. Sar.	.36	.35½	—
6720	Home	4.75	4.50	4.70
2100	Hosco	.35	.33	.34
125	Hud. Bay	42¼	42	42¼
2500	Hugh Mal.	.06	.05	.05½
41	Hur. Er.	110	—	—
35	Imp. Bk	26	—	—
3712	Imp. Oil	15⅜	15⅛	15⅜
215	Imp. Tob.	15⅝	15¼	15⅜
105	Ingersoll	9¼	—	—
400	Indian	.09	.08½	.08½
150	Inglis	8¾	—	—
100	Int. Brz P	37	—	—
1730	Int. Pete	13⅛	13	13⅛
2000	Kelwren	.25	—	—
775	Kerr Add.	15¾	14⅞	15
3700	Kirk L.	2.05	2.01	2.04
4000	Laguer	.15½	.15	.15½
75	L. Shore	14½	14⅛	14¼
500	La Luz	3.25	—	—
100	Lamaq.	6.75	—	—
3000	Lapaska	.30	—	—
45	L. Secord	19	18½	19
300	Leitch	1.20	—	—
4500	Lingman	.79	.75	.79
1400	Lit. Ll	1.60	1.58	1.60
150	Lob. A.	28¾	28½	28¾
60	Id. B.	27½	27	27
1400	Louvic.	1.95	1.90	1.94
1200	Macassa	3.20	—	—
1700	Macdonald	2.35	2.25	2.30
5000	Macfie	.14	—	—
200	Macleod	1.59	1.52	1.52
625	Madsen	3.25	3.20	3.20
2800	Magnet	.45	—	—
100	Malart.	1.60	—	—
1500	Maralgo	.06	.05½	.05½
575	Massey	17⅞	17⅜	17⅞
890	McColl	30	28½	30
5	Id. P.	103½	—	—
1350	McKenz	.60	—	—
100	Mercury	.17	—	—
5400	Mid. Con.	.13	.12	.12¾
400	Milton	2½	—	—
100	Mng Corp	8.55	—	—
100	Moore	69	68¾	69
2600	Mylam.	.21	.20	—
100	N. Drug p.	13½	13⅛	—
115	Nat. Stl.	23½	—	—
1750	New Mar.	.37	—	—
165	Noranda	45	44½	—
3500	Norben.	.31	.28½	—
2300	Normet.	1.48	1.45	—
4000	Norpick	.25	.22	.25
200	Norstar p.	5⅞	5¾	—
23900	O'Brien	2.12	2.10	2.12
23400	Okalta	2.25	2.10	2.20
32500	Omnitra	.22	.20	.20½
2200	Orlac	.32	.31	—
9700	Osisko	1.25	1.16	1.20
6000	Osu.	.61	.59	—
17766	Pacalta	.13¼	.12	.13¼
1300	Pac. Pete	1.13	1.12	1.12
165	Page H.	27¾	27½	27½
600	Pamour	1.45	—	—
3000	Paramq.	.10½	—	—
1500	Paymast.	.43	—	—
1700	Pen. Rey.	.09	.08½	.08½
100	Perron	1.05	—	—
160	Pick. Cr.	2.59	—	—
150	Pioneer	3.90	—	—
10	Pow. Riv.	36	—	—
150	Press Met.	12⅝	12⅜	12⅝
10925	Preston	1.87	1.78	1.83
56	Purity P.	54⅝	54¼	54⅝
500	Que. Man.	.75	—	—
600	Queenst.	1.00	—	—
150	Quemont	16¼	—	—
17100	Regcrt	.37½	.24¾	.27½
20	Riv. Silk A	34	33	33
19600	Roxana	.72	.64	.72
190	Roy Bk	23⅝	—	—
382	Royalite	18⅞	18½	18⅝
300	Russell	13¼	—	—
3000	Roybar	.30	—	—
20	Sag Pow P	104	—	—
75	Stl Pap P	133½	132	133½
100	San Ant	4.00	—	—
2000	Senator	.37½	.37	.37
100	Scarfe	16¼	—	—
6270	Sherritt	3.20	3.10	3.15
100	Sicks	14	13¾	14
375	Silv Dal B	9⅝	9⅜	9½
100	Simp A	26	—	—
315	Id B	23½	—	—
10	Id P	104½	—	—
8850	Springer	1.23	1.15	1.23
100	Stan Rad	5⅜	—	—
1130	Steep Ro	2.15	2.08	2.08
100	Sullv	1.94	—	—
5500	Surf	.23	.21	.23
125	Teck H	3.95	—	—
4300	Thurbois	.48½	.44	.44
40	Trad Fin P	103	—	—
150	Uni Stl	8	—	—
500	Upp Can	2.30	2.25	2.25
400	Ventures	7.75	—	—
419	Waite	4.45	—	—
525	Walker	23⅝	23¼	23⅝
715	Westeel	28½	—	—
2000	Wiltsey	.09	—	—
3000	Ymir	.11¾	.11½	.11½
	CURB			
600	Brown	4⅞	4¾	4⅞
100	Cdn Marc	2	—	—
100	Cw Lumb	2⅞	—	—
600	Dalhous	.65	.63	.63
220	Int Pap	51	—	—
120	Minn Ont	18	—	—

Total des ventes: 926,000 actions.

Shawinigan a adopté un budget équilibré

Shawinigan, 5, (D. N. C.). — Le conseil a adopté son budget pour 1947-1948 et a fixé le taux de la taxe à $1.80 par $100 d'évaluation, soit le même taux que pour l'année terminée le 30 juin. Le budget présenté pa rle gérant Robert Dorion prévoit que les revenus et les dépenses s'élèveront à $845,126.07, ce qui constitue une augmentation de $36,176.00 sur l'an dernier.

Le montant prélevé au taux susdit sur une évaluation de $38,562,337, rapportera $694,122.07; la taxe d'eau rapportera $93,500; la taxe d'affaires, $25,000; les loyers du nouvel hôtel de ville, $13,300. La balance proviendra de diverses taxes.

Pour les dépenses, le service des finances s'élève à $413,983.12, et le service de la voirie, à $205,182.48. Les services de l'aqueduc, de la police et du feu, de l'Assistance publique, du bien-être et des parcs et marchés se répartiront la balance des dépenses, soit $225,959.87.

Réclamations diminuées

Ottawa, 5. (P.C.)—Les réclamations pour bénéfices d'assurance-chômage ont diminué en mai, à travers le Canada. Elles se sont chiffrées à 27,603 en comparaison de 35,859 en avril et 34,777 en mai 1946, d'après un rapport de l'office de la statistique publié, hier soir.

La réduction la plus substantielle eut lieu dans le Québec, puisqu'elle est de 3,285 sur la diminution totale de 8,256.

Après 64 ans

M. PHILIPPE PLOURDE, de Suncook, N. H., originaire de Hull, est venu à Montréal, récemment, après une absence de 64 ans de sa province natale. Il est accompagné ici de sa cousine, Mme L. BONIN, chez qui il s'est retiré, et de M. ANTHIME BONIN, son cousin (à droite). (cliché LA PRESSE).

L'indice du coût de la vie monte

Il grimpe de 1.8 point à 134.9 durant le mois de mai.

Ottawa, 5. (P.C.) — Stimulé par la suppression des contrôles, l'indice du coût de la vie a continué son ascension et a enregistré en mai une hausse de 1.8 point, pour s'établir à 134.9 le 2 juin, rapporte l'office national de la statistique.

Au 2 juin l'indice, compilé selon le chiffre de base 100 pour la période de 1935-39, accusait un gain de 7.9 points sur le 1er janvier et de 11.3 points sur le début de juin l'an dernier. L'augmentation depuis août 1939 atteint 33.8 p.c.

Les 6 groupes composants ont réalisé des avances.

L'indice des vivres a passé de 154.9 le 1er mai à 157.7 le 2 juin, comparé à 142.1 un an auparavant. Parmi les différentes catégories de denrées, le beurre, les oeufs, les pommes de terre et les choux ont haussé, tandis que les oranges et les citrons ont baissé.

Alors que le 1er mai il augmentait pour la 1ère fois depuis octobre 1946, l'indice du loyer a de nouveau monté, cette fois de 115.4 à 117.8, ce qui porte l'avance des 2 mois à 4.4 points, comparativement à un indice de 112.6 il y a 1 an.

Cependant l'indice du combustible et de l'électricité, après un bond de 7.1 points le 1er mai, a haussé modérément le 2 juin, soit de 116.2 à 116.7. Ces 12 derniers mois, il a gagné 9.5 points.

Le vêtement s'est accru de 140 à 142.4, au regard de 124.3 le 1er juin 1946. Les mobiliers de ménage et les services ont augmenté de 138.6 à 139.8, soit de 17.4 points par rapport à l'an passé. Le groupe divers a passé de 116.8 à 117.1 et réalisé ainsi une augmentation de 5 points depuis 1 an. Dans les articles qui ne sont pas des vivres, les complets d'hommes, les ameublements de chambre, les sofas et le charbon ont enregistré des hausses en mai.

Prix des oeufs

Le ton vigoureux affiché sur le marché des oeufs au début de la semaine, à la faveur d'arrivages insuffisants pour répondre à la demande des catégories A, semble vouloir faire place à une allure hésitante: aujourd'hui les arrivages dépassent les exigences, celles-là s'étant accrues tandis que la demande a ralenti. Les catégories B et C s'écoulent très lentement, rapporte-t-on. Un wagon a été expédié pour la dessication et l'on est à en préparer un autre aux mêmes fins.

On cote les expéditions triées en caisses gratuites sur place aux cours suivants: catégorie A Gros, 41-41½; Moyens, 39-39½; Poulettes, 34½-35; catégorie B, 34; catégorie C, 29.

Les prix du gros aux détaillants pour les oeufs en vrac sont les suivants: catégorie A Gros, 44-46; Moyens, 41-42; Poulettes, 37-40; 36.

Voici les prix du détail aux consommateurs: catégorie A Gros, 44-51; Moyens, 43-46; Poulettes, 40-44; catégorie B, 41-43; catégorie C, 35-39.

Le marché des volailles abattues garde sa stabilité, bien que les envois aient maintenant atteint un volume assez considérable. La demande de consommation n'est pas très animée, à tout prendre, et elle n'est que passable dans les voies du détail. On est actuellement à rassembler quelques lots pour l'exportation et ce qui reste de l'excédent est entreposé pour plus tard.

Les commerçants offrent les prix suivants aux expéditeurs pour les volailles en boîtes, livrées: poulets de 5 livres et au-dessus, catégorie A de lait, 39-40; B de lait, 37-38; catégorie B, 35-36; catégorie C, 22-28; au-dessous de 5 livres, catégorie A de lait, 37-39; B de lait, 35-37; catégorie B, 33-35; catégorie C, 20-28; poules de 5 livres et au-dessus, catégorie A, 30½-31; catégorie B, 28½-29; catégorie C, 18-20; 4 à 5 livres, catégorie A, 28-29; catégorie B, 26-27; catégorie C, 16-18; poulets de gril 2 livres et au-dessus, catégorie A de lait, 34-37½; B de lait, 32-35½; catégorie B, 30-33½; catégorie C, 20.

Le marché des volailles vivantes a fléchi un peu, en raison de l'abondance des livraisons, lesquelles dépassent les besoins; les surplus sont abattus et congelés pour être exportés. Les poules et les poulets lourds sont l'objet d'une bonne demande, mais les autres oiseaux ne sont guère prisés. Il arrive quelques petits lots de dindons qui se vendent très difficilement.

Les volailles vivantes obtiennent les prix mi-gros suivants: poulets de 5 livres et plus, 29-30; 4 à 5 livres, 27-28; moins de 4 livres, 25-26; poulets de gril, 2 à 3 livres, 24-26; moins de 2 livres, 20; poules de 5 livres et plus, 25-26; 4 à 5 livres, 24-25; moins de 4 livres, 20-23; vieilles dindes, 27; vieux dindons, 22. Les prix payés aux expéditeurs sont de un à deux cents plus bas.

Marché du bétail durant la semaine

Il y avait en vente sur les deux marchés du bétail de Montréal cette semaine: 1349 bêtes à cornes, 651 moutons et agneaux, 2393 porcs et 2896 veaux. En plus, 1014 bêtes à cornes, 8 veaux furent consignés aux salaisons et 113 bêtes à cornes furent maniées dans les cours à destination d'autres endroits du Canada.

Les transactions de cette semaine sur les bêtes à cornes furent très lentes et de jour en jour, les animaux étaient rapportés dans les cours, à la fin de la semaine, il y avait 350 bêtes à cornes non vendues, la plupart des bouvillons et des vaches de qualité moyenne à bonne. Lundi, les acheteurs offraient $2 à $3 moins cher pour la plupart des catégories de bêtes à cornes, et mercredi, les bêtes à cornes haussèrent de $1 à $1.50 en comparaison avec lundi, subissant une perte d'environ $1 à $1.50 de la fin de la semaine dernière. Les veaux ont baissé de $1 dans certains cas, les agneaux de $1 à $2 et les porcs étaient les mêmes.

Les bons bouvillons se vendirent de $13.50 à $14.50, un chargement de choix de $15 à $15.50; les moyens $12 à $13 et les communs légers aussi bas que $10; les taures $8 à $14, quelques-unes de choix à $15; la majorité des bonnes vaches de boucherie $10 à $11.50, les moyennes $9.50 à $10.50 et les communes de boucherie $8.50 à $9.50; les animaux pour la mise en conserve $5 à $8, la plupart entre $6.50 et $7.50; les bons taureaux de boucherie $10.50 à $11.50 et les communs $8 et plus.

Lundi, les veaux se vendirent lentement. Les bons veaux ont fait $15 à $15.50, un de choix $16, les moyens $14 à $15. La majorité des veaux étaient de qualité moyenne, se vendant en lots mélangés entre $13.50 et $14.50. Les veaux d'herbe se vendaient à $9 pour les communs, à $12.50 pour ceux de bonne qualité.

Les agneaux du printemps de qualité moyenne à bonne se vendirent toute la semaine à $16 les cent livres, une vente se faisant un plus cher; les plus communs $12 à $15. Les moutons ont donné $5 à $8.50 selon le poids et la qualité.

Les porcs étaient fermes à $22.25 pour la catégorie A, en plus d'une vente à $22.50 et les truies, à $17-$17.25 abattues.

Recettes accrues de Mexican Light

The Mexican Light & Power Co., Ltd., a réalisé des recettes nettes de $138,556, contre $113,804 le mois correspondant de l'an dernier. On est arrivé à ce montant après déduction des frais d'exploitation, de la dépréciation et des intérêts sur obligations, ainsi que des appropriations destinées au fonds d'amortissement. Les recettes nettes des 2 premiers mois s'établissent à $286,993, au lieu de $195,505 les mêmes mois de 1946. Les recettes brutes d'exploitation se montent à $1,663,108 en février, par rapport à $1,499,536 le mois correspondant de l'an passé et à $3,402,936 les 2 premiers mois, en comparaison de $2,980,993.

Ventes de plus de $350,000,000

La C.B.G. continue à écouler les biens de surplus.

Depuis le début de ses opérations, la corporation des biens de guerre a vendu pour un total de $353,200,000, à la fin de son année statutaire 1946-47. De cette somme, $220,246,000 ont été vendus à des compagnies ou au public, soit un pourcentage de 62.4%. C'est ce qui ressort d'une analyse que vient de terminer la corporation.

Les différentes catégories sont réparties comme suit: Ventes au public, au Canada, $220,246,000 ou 62.4%. Ventes à l'étranger (comprenant les ventes aux autres pays et aux sociétés de secours), $91,921,000 ou 26%. Ventes aux ministères fédéraux et aux sociétés du gouvernement: $30,929,000 ou 8.8%. Ventes aux maisons d'éducation et aux corps publics, $5,374,000 ou 1.5%. Ventes aux gouvernements provinciaux, $4,530,000 ou 1.3%.

Ces ventes se subdivisent comme suit:

Ventes au public, au Canada: (principalement des navires): Navires, $76,100,000; terres et bâtiments, $32,400,000; véhicules-moteur et accessoires, $19,800,000; machines-outils et outillage, $23,000,000; métaux, $12,000,000; machinerie et moteurs, $10,000,000; vêtements, textiles et chaussures, $9,200,000; avions et parties composantes, $6,300,000.

Ventes à l'étranger: Véhicules automobiles et accessoires, $32,000,000 à la tête de ces ventes aux gouvernements étrangers et aux agences de secours; navires, $27,000,000, vêtements, textiles et chaussures, $14,000,000.

Ventes aux gouvernements provinciaux: Terres et bâtiments, $1,437,000; véhicules-moteur, $387,000; machines-outils et outillage, etc., $540,000; accessoires d'électricité, $390,000; fournitures d'hôpital et appareils contre-incendie, $381,000. En chiffres ronds, les ventes aux provinces furent réparties comme suit: Ile-du-P.-E.: $126,300; N.-E.: $292,200; N.-B.: $227,300; Québec: $276,600; Ontario: $982,300; Manitoba, $238,400; Saskatchewan: $1,272,700; Alberta: $596,600; C.-C.: $515,500; Yukon et Territoires du N.-O.: $1,600.00.

Ventes aux maisons d'éducation et aux corps publics: Aux maisons d'éducation: $1,373,000, et aux corps publics: $4,201,000, soit un total de $5,574,000. L'item qui est ici le plus en vedette se rapporte aux terres et bâtiments, $2,067,000, puis viennent, véhicules-moteur et accessoires: $630,500; fournitures d'hôpital et appareils contre-incendie, $592,000, casernes militaires (bureaux) et accessoires de camps, $538,300; vêtements, textiles et chaussures, $432,000; machines-outils et machinerie, etc., $375,000.

Ventes au gouvernement fédéral: En tête se place la vente des véhicules-automobile et accessoires, $7,285,000; produits chimiques et explosifs, $4,931,000; vêtements, textiles et chaussures, $3,172,000; radio, radar et pièces composantes, $3,186,000; navires et parties composantes, $2,900,000; machines-outils et machinerie, etc., $1,907,000; terres et bâtiments, $1,792,000.

Rimouskois honoré par l'université Columbia

Rimouski, 5. (D.N.C.) — L'université Columbia, de New-York, vient de décerner le titre de maître ès-arts à M. Richard Joly, professeur au séminaire de Rimouski.

M. Joly a reçu également de la même institution un diplôme de technicien en orientation professionnelle et en éducation. Prix du "Prince de Galles" au séminaire de Rimouski, M. Joly était déjà maître ès-arts de l'université d'Ottawa, bachelier en théologie et licencié en philosophie, depuis septembre dernier. Il dirige le Centre d'orientation professionnelle du séminaire de Rimouski.

Sur les lieux d'une étonnante découverte

Des terrassiers indiquent l'emplacement de la pierre angulaire d'une bâtisse séculaire présentement en voie de démolition, rue Belmont, à Montréal. Son dernier occupant fut la crèche S.-François d'Assise. La pierre angulaire renfermait maints documents d'un vif intérêt historique. Sur la photo, on reconnaît MM. ARTHUR GOYETTE, contremaître, et JOSEPH-B. ROBILLARD, employés de Tétrault Frères, firme à laquelle la compagnie de téléphone Bell du Canada a accordé le contrat de démolition. C'est sur ce site que s'élèvera le nouveau central interurbain de la compagnie de téléphone à Montréal.

Précieux documents mis à jour d'un coup de pic

Sur le site même où se dressera bientôt le nouveau central interurbain de la compagnie de téléphone Bell du Canada, rue Belmont, des terrassiers occupés à démolir la crèche S.-François d'Assise ont découvert, dans la journée d'hier, une foule d'intéressants documents historiques enfouis dans la pierre angulaire du séculaire édifice.

Les ouvriers ont notamment trouvé des exemplaire de quatre journaux de Montréal publiés en juillet 1845; deux pièces de monnaie frappées à l'effigie de la reine Victoria en 1840 et du roi Georges IV en 1835; une autre libellée "Province du Bas-Canada"; deux plans de la ville de Québec montrant des quartiers détruits par les deux conflagrations des 28 mai et 28 juin 1845, et une carte d'entrée à l'exposition du High School de Montréal pour J. Ostell et sa famille en date du 11 juillet 1845, jour où lord Metcalfe, alors gouverneur-général, avait procédé à la pose de la pierre angulaire.

Ces vestiges de la vie montréalaise du siècle dernier sont la propriété conjointe du gouvernement provincial et de la compagnie de téléphone Bell du Canada, chacun possédant une section du terrain occupé par l'ancien High School.

Erigée en vue de servir de quartier général au High School de Montréal, la structure de pierre de la rue Belmont devint célèbre lorsqu'elle logea l'Ecole normale McGill. Celle-ci s'étant établie par la suite au collège MacDonald, l'édifice servit de siège à une école élémentaire et à la Commission des coles protestantes. En 1931, la commission scolaire déménageait à son tour, cédant les lieux à la crèche S.-François d'Assise.

L'activité agricole

CONSULTATIONS VÉTÉRINAIRES QUESTIONS et RÉPONSES

Question: S.-Grégoire, Qué.: La semaine dernière, j'ai perdu un beau cheval. Il faisait très chaud. Un de mes enfants travaillait depuis le midi avec la bête en question, quand vers deux heures, le cheval commença à tirer de l'arrière. Un peu forcé par le jeune homme, le cheval se rendit à bout et tomba. Quand j'arrivai sur les lieux, le cheval était couché sur le côté et se débattait beaucoup, je le fis transporter à l'abri, lui donnai une saignée à la queue, mais il se débattit toute la nuit et le lendemain il était mort. Est-ce un coup de soleil ou une autre maladie et que doit-on faire en pareil cas?

Réponse: Il n'y a pas de doute que votre cheval a eu un coup de chaleur, du surmenage. En pareil occurence, il faut mettre l'animal à l'ombre, dès les premiers symptômes et enlever les harnais; faire des affusions froides sur le corps, donner une saignée. Faire boire souvent des petites quantités d'eau froides et y ajouter un peu de soda. Si l'attaque semble grave, appeler immédiatement votre vétérinaire.

Question: S.-Léon, Qué.: J'ai une vache de cinq ans que j'ai déjà fait saillir quatre fois depuis le printemps et encore elle est en chaleur. Les chaleurs ne sont pas normales, elles durent très longtemps et sont très marquées. Y aurait-il un traitement pour guérir ce cas, car c'est une très bonne vache que je voudrais bien garder dans mon troupeau?

Réponse: Votre vache souffre probablement de nymphomanie, maladie occasionnée par la présence de kystes sur les ovaires. Ce cas est traitable et généralement de guérison facile. La division Vétérinaire du Ministère de l'Agriculture de Québec retient les services d'un expert pour le traitement de ces cas.

Question: Montréal, Qué.: J'ai un jeune chien de quelques mois qui est mal en train. Il a perdu l'appétit, fait du pus dans ses yeux et marche péniblement. De quel maladie souffre-t-il. Est-ce guérissable?

Réponse: Votre petit chien me semble atteint du distemper, maladie commune à cet âge. Il y a un vaccin qui prévient cette maladie et un serum pour la traiter. Consultez votre vétérinaire.

D. DORE

Adressez vos questions à D. Doré, la "Presse" rue S.-Jacques, Montréal, Qué. Si l'on désire une réponse par courrier l'on voudra bien ajouter un timbre de quatre cents.

Appel transatlantique à un prix moins élevé

A compter de demain, 6 du courant, un appel transatlantique de 3 minutes effectué le dimanche entre l'est du Canada et la Grande-Bretagne ou l'Eire coûtera $9. Un taux de $3 s'appliquera pour chaque minute additionnelle.

A cette occasion, la compagnie de téléphone Bell du Canada rappelle que le service du radiotéléphone entre le Canada et les îles britanniques fut inauguré il y a 15 ans, le 11 juillet 1932. Depuis cette époque, le taux d'un appel de 3 minutes a été graduellement abaissé de $30 au coût actuel de $12 sur semaine, et de $9 le soir et le dimanche, plus la taxe.

En 1946, le circuit Londres-Montréal a transmis quelque 2,000 appels du Canada au Royaume-Uni et environ le même volume de trafic émanant du réseau du British Post Office.

L'inauguration du service téléphonique direct entre le Canada et les îles britanniques, qui établissait un lien vital dans les communications entre les diverses parties de l'empire, coïncida avec la tenue de la conférence économique impériale à Ottawa au cours de l'été de 1932.

Le centre du pays

—Le centre géographique des Etats-Unis est dans le comté de Smith au Kansas.

Voeu des agronomes

La Corporation demande que le conseil de la recherche soit élargi.

"J'aurais aimé reconnaître publiquement l'excellence des services rendus à la classe agricole et au pays tout entier, durant la guerre, par les agronomes de la province de Québec. Je me serais aussi fait un devoir de leur offrir les remerciements de la population et du Gouvernement".

Voilà ce que déclarait le t. h. Louis Saint-Laurent, ministre des affaires extérieures du Canada, dans une lettre adressée au président de la Corporation des agronomes de la province de Québec, M. Emile-A. Lods, qui l'avait invité à prendre part au déjeuner-causerie offert par cet organisme à l'occasion de son congrès annuel tenu au séminaire de Rimouski, les 26, 27, 28 et 29 juin. Empêché par ses nombreuses occupations d'accepter l'invitation, le ministre a cependant tenu à mettre en lumière l'importance du rôle des agronomes.

Ne pouvant, à cause de ses multiples occupations, assister au déjeuner-causerie, l'hon. Maurice Duplessis, premier ministre de la province de Québec, avait adressé aux agronomes un message dans lequel il leur exprimait ses bons sentiments et ses voeux de succès dans leurs délibérations.

L'hon. Adélard Godbout, chef de l'Opposition provinciale, a félicité la Corporation d'avoir choisi la recherche comme thème de son congrès, et dit tous les efforts des agronomes pour la promouvoir dans la province de Québec.

Le ministre de l'agriculture, l'hon. Laurent Barré, était représenté par M. Pellerin Lagloire, secrétaire du Ministère.

Voeu du congrès

Le congrès de la Corporation avait pour thème: "La science au service de l'Agriculture". Au cours de leurs délibérations, les agronomes ont souligné l'absolue nécessité de la recherche en agriculture. Ils ont adopté une résolution de félicitations à l'adresse des autorités provinciales, qui ont créé un Conseil provincial de la recherche, et de l'union catholique des cultivateurs, qui avait réclamé plus de recherches agricoles. Les agronomes ont toutefois exprimé le voeu que les cadres du Conseil de la recherche soient élargis par l'addition de délégués de l'association professionnelle des cultivateurs, des institutions agronomiques et de la Corporation des agronomes.

Au déjeuner-causerie, M. le Chanoine Alphonse Fortin, du Séminaire de Rimouski, a parlé de la vie rurale de nos ancêtres. Il fut présenté par M. L.-de-G. Belzile, président de la section de Rivière-du-Loup-Gaspé, et remercié par M. Emile-A. Lods, président sortant de charge. M. Lods profita de la circonstance pour définir le rôle de l'agronome en tant qu'homme de recherche.

Un nouveau président, M. Georges Gauthier, D.Sc., dirigera les destinées de la Corporation des Agronomes en 1947-48. Il succède à M. Emile-A. Lods, professeur d'agronomie au Macdonald College, qui se retire après s'être dévoué à la présidence pendant deux ans. M. Gauthier est chef du service de la protection des plantes au ministère de l'agriculture de la province de Québec et secrétaire du conseil provincial de la recherche.

Les nouveaux officiers

M. P.-N. April, directeur de l'école moyenne d'agriculture de Ste-Martine, jusqu'ici deuxième vice-président, accède à la première vice-présidence. M. Gustave Toupin, D.S.A., chef du département de l'industrie animale à l'Institut agricole d'Oka, devient le second vice-président.

Le conseil administratif se compose de MM. R. Martin (Montréal), colet), Albert Rioux (Québec), Auguste Scott (Ste-Anne-de-la-Pocatière), L.-de-G. Belzile, (Rivière-du-Loup-Gaspé), J.-H. Bois (Lac S.-Jean-Saguenay), D. Damphousse (Abitibi-Témiscamingue), Henri Brunelle (Cantons de l'Est), et F. Morency (Hull).

M. H.-C. Bois, cultivateur, de S.-Bruno de Chambly, a été réélu syndic.

Ont été élus au Comité d'appel: MM. Elzéar Campagna, J.-A. Proulx et Stéphane Boily. M. Raymond Houde succède à M. R. Martin au poste de vérificateur, tandis que M. René Monette a été réélu secrétaire-trésorier.

A l'issue de leur congrès, les agronomes ont exprimé leur gratitude et leurs remerciements aux autorités de la ville de Rimouski, à celles de la Baie-Comeau, ville qu'ils ont visité après leurs délibérations et qui représente un excellent marché pour les cultivateurs de la côte sud, particulièrement ceux de la région de Rimouski. Ils ont aussi tenu à remercier les autorités du séminaire de Rimouski et des Ursulines de Rimouski, qui ont collaboré, de même que la Corporation des agronomes de la région de Rivière-du-Loup-Gaspé, au succès du congrès.

Actions de Lake St. John à $115

Dans une lettre adressée aux actionnaires de Lake St. John Power & Paper Co., Ltd., et signée par le président de St. Lawrence Paper Mills Co., Ltd., M. John-I. Rankin, cette dernière offre aux détenteurs minoritaires d'acheter leurs actions ordinaires à $115 chacune. On a jusqu'au 15 août pour répondre.

St. Lawrence Paper détient toutes les actions privilégiées de Lake St. John Co. et 80 p.c. des actions ordinaires. Dès lors, si l'offre était entièrement acceptée, St. Lawrence obtiendrait le plein contrôle de Lake St. John.

Dividendes

Goodyear Tire & Rubber Company of Canada, 1 p.c. par action privilégiée 4%, payable le 31 juillet aux actionnaires inscrits le 10 juillet.

British Rubber Company of Canada Limited, 68 cents par action privilégiée, payable le 31 juillet aux actionnaires inscrits le 10 juillet.

Consumers Glass, 50 cents par action ordinaire, payable le 30 août aux actionnaires inscrits le 30 juillet.

Pétroles de l'Ouest

(De notre édition finale d'hier.)

	Offre	Dem.		Offre	Dem.
Adml	.08¾	.09	Model	.36	.40
Alb Pa	.22	.24	Nat P	—	.40
Allac	.13	.14	Okalta	2.07	2.15
Anz Ca	1.77	1.85	Pacalta	—	.13
Br Dom	.26	.28	Phillips	.05¼	.06
Calmnt	.66	.69	Richfld	.06	—
Cal-Ed	2.45	2.60	Roxana	.60	—
Coastal	.30	.35	Roy Cn	.16¼	.16½
Comm	.15	—	Roy Cr	.06	.10
Commoil	—	.43	Ryalit	18.00	19.00
Com'wl	.50	.60	Share R	.04	.06
Dalhous	.60	.70	Sthwest	.20	—
Davies	.22	—	Spooner	.26	—
Ex-Crst	.11	—	Sunset	.09½	.11
Fthills	2.50	—	Three P	.03¼	.05
Grease	.04¼	.04½	Turner	.50	.60
Hwood	.15½	.16½	United	.16½	.17½
Home	4.50	4.60	Vulcan	—	.45
Lbridge	.03	.03½	Wilgtn	.04½	.04¾
Madison	.04	.05	Sth Barz	.14½	.14¾
McD Sz	.16	.16	Globe O	.57	.58
McLeod	.10	.11	Leduc C	1.64	1.67
Mill Cty	.22	.27	Leduc W	.38	.39

Un partage nucléaire entre pays

Le délégué français expose le plan adopté par la commission d'énergie atomique.

De notre édition finale d'hier

Lake Success, N.-Y. 4. (B.U.P.) — Le délégué français à la commission des Nations-Unies sur l'énergie atomique a fait rapport, aujourd'hui, que la commission approuvera un système de contingentement pour limiter les activités atomiques des pays.

M. François de Rose a exposé cette tendance en prononçant une émission diffusée dans le monde entier sur l'état des questions atomiques aux Nations-Unies. Cette émission fut ensuite traduite en anglais, en chinois, en russe et en espagnol.

M. de Rose dit que le système de contingentement serait une solution de compromis entre les plans rivaux des Etats-Unis et de la Russie. Nombre de délégués, a dit le représentant de la France, sont d'avis que le plan américain est trop strict en certains passages, tandis que le plan soviétique ne l'est pas assez en d'autres sections.

Il a dit que les membres sont d'avis que le traité sur le contrôle de l'énergie atomique devrait établir des contingents pour chaque pays. Ce traité stipulera combien de matière nucléaire pourraient être fabriquées et où les produits radioactifs pourraient être manipulés et utilisés.

"Lorsque ce traité serait signé, les pays sauraient exactement à quoi ils s'engagent, a dit François de Rose.

Plans américain et russe comparés

La proposition américaine dite plan Baruch établirait une agence de contrôle atomique qui serait en mesure de dire à n'importe quel pays ce qu'il pourrait et ne pourrait pas faire en matière atomique.

"Les membres de la commission croient que les gouvernements n'accorderont jamais de tels pouvoirs à un organisme international", a poursuivi M. de Rose.

D'autre part, de par les propositions russes, chaque pays pourrait poursuivre comme il l'entend ses activités atomiques et le seul frein serait l'inspection périodique par des représentants des Nations-Unies, qui feraient ensuite rapport publiquement sur ce que chaque pays accomplit en ce domaine. M. de Rose déclare que les délégués ont jugé que ce plan ne comporte pas assez de contrôle.

Le délégué français a fait observer qu'apparemment les piles atomiques peuvent être transformées en moins d'une semaine en bombes atomiques.

L'apostolat du chrétien

Le Pape rappelle aux Français les paroles du Christ à la dernière cène.

(De notre édition finale d'hier.)

Cité du Vatican, 4, (A.F.P.) — Le Saint-Père a adressé un message en français au congrès eucharistique national réuni à Nantes. La radio vaticane a retransmis l'allocution.

"Chers fils de France qui vous réunissez pour la première fois depuis la guerre dévastatrice en congrès eucharistique national, Nous devons vous dire que Nous revivons en esprit la multitude de vos heures émouvantes où il Nous a été donné naguère de prier au milieu de vous pour votre chère patrie à Lourdes. La tourmente a passé laissant partout derrière elle des traces de sa fureur. La ville qui vous abrite, réunis en ce moment, porte encore tant d'autres cicatrices douloureuses. Combien plus douloureuses encore sont les semences jetées dans les coeurs et dans les âmes.

Nous évoquions dans Notre lettre du 29 juin 1940 à l'épiscopat Français les ressources dont la France dispose pour faire de son malheur le lieu d'une nouvelle ascension spirituelle qui sera pour elle un gage solide durable de bonheur".

Les paroles de la Cène

"Votre congrès eucharistique national vient aujourd'hui de confirmer Notre rôle d'alors. Nous nous faisons un vrai plaisir de Nous rendre près de vous non seulement en la personne de notre bien-aimé légat mais par la voie des ondes, merveilleux véhicule de Notre vivante parole. Les consignes que vous attendez de Nous, en ces heures si graves pour la restauration de votre patrie, se résument dans la parole que le Christ adressait à ses disciples lorsque dans la dernière Cène il a institué l'Eucharistie et dont votre congrès de Nantes célèbre aujourd'hui les fastes. Que leur disait-il? "Je vous ai choisis pour que vous alliez porter les fruits".

C'est à l'apostolat qu'Il vous envoie, à cet apostolat que les missionnaires portent au monde ainsi les divers mouvements d'action catholique, mouvement général ou particuliers, et pour lesquels la semaine sociale les publications de toutes sortes ont, en ces dernières années et malgré de nombreux obstacles, admirablement travaillé".

"Les chrétiens, a dit ensuite le pape, restaient inertes devant le déploiement des forces du mal. Le sort de votre patrie est entre vos mains de prêtres et de laïcs, mais cest dans la voie du Christ que vous pourrez le réaliser. Ses méthodes et Son esprit ne sont pas ceux du monde. Le chrétien n'est pas un partisan, il n'est l'ennemi de personne. Il ne cherche à triompher d'aucun adversaire et l'esprit de caste lui est étranger.

Des témoins plutôt que des apologistes

Aujourd'hui plus que jamais, l'Eglise a besoin de ses fils mais elle a surtout besoin de témoins plus que d'apologistes. A ces hommes innombrables, chez qui on cherche à étouffer toute aspiration spirituelle, vous révélerez l'attrait du divin et la douceur de la charité du Sauveur. Vous leur montrerez que les doctrines sociales de l'Eglise sont seules capables de résoudre les problèmes les plus angoissants."

Pie XII s'est réjoui ensuite que le congrès eucharistique se tienne en Bretagne, traditionnellement fidèle à l'Eglise du Christ; il a demandé aux chrétiens qu'ils adressent à Dieu leurs suppliques ardentes pour que la paix et l'ordre soient de nouveau rétablis sur terre dans les institutions et dans les coeurs.

Le saint Père a demandé ensuite aux catholiques de France de "renouveler leur serment de fidélité et d'amour divin au Seigneur et de mettre leurs familles, leur conviction et leur patrie sous la protection du Divin Maître. Il leur a demandé, en terminant, de pratiquer une charité vigilante et leur a donné la bénédiction apostolique.

Accord conclu entre Ottawa et Stockholm

(De notre édition finale d'hier.)

Ottawa, 4. — (P.C.) — Le très hon. C.-D. Howe, ministre de la reconstruction, a annoncé aujourd'hui aux Communes que le Canada et la Suède viennent de signer un accord sur l'établissement d'un service aérien entre les deux pays.

Le ministre a ajouté cependant que le Canada n'a pas l'intention d'inaugurer un service qui relierait notre pays à la Suède dans un avenir raproché.

L'accord intervenu établit les droits de passage de chaque pays tant à Montréal qu'à Stockholm et les points intermédiaires.

Le code du travail va être remis

Cette mesure importante ne pourra être débattue qu'à la prochaine session.

De notre édition finale d'hier

Ottawa, 4. (P.C.) — Le premier ministre, le très hon. Mackenzie King, a annoncé, aujourd'hui aux Communes que le gouvernement n'a pas l'intention de procéder au cours de la présente session à l'adoption du nouveau code fédéral du travail ou au projet de modifier la loi fédéral sur les élections.

Mais il cherchera à faire approuver par le parlement la redistribution proposée des sièges. Le premier ministre a mentionné cette remise en parlant de la législation qui est restée en suspens avant la prorogation qui à son avis, devrait être annoncée vers la fin de la semaine prochaine.

Au sujet de la législation remise, M. King a dit que le bill électoral peut sans inconvénient être différé car il ne prévoit pas d'élections avant la prochaine session.

Le premier ministre a rappelé à la Chambre qu'elle siège depuis janvier et que le service civil, centralisé à Ottawa, n'a pas eu d'heures d'été depuis six ans à cause principalement de la fin tardive des séances parlementaires. D'autres bureaux du gouvernement comme l'imprimerie qui publie les délibérations parlementaires, se trouvent également atteints. On en est arrivé au point où le gouvernement doit lui-même prendre l'initiative d'abréger la session.

La réaction soviétique

De notre édition finale d'hier

Moscou, 4. (AFP) — Commentant ce matin l'échec de la conférence de Paris, la radio de Moscou déclare notamment: "Dès le début de la conférence, deux thèses tout à fait opposées se sont heurtées en ce qui concerne le problème du relèvement économique de l'Europe. Les délégations britannique et française s'étaient mises d'accord sur un plan d'action qui prévoyait un programme de redressement économique de l'Europe et dans lequel les Etats-Unis, et non pas les pays européens eux-mêmes, devaient jouer un rôle primordial.

"On comprendra aisément que l'Union soviétique ne pouvait souscrire à un tel plan qui conduisait à l'ingérence de certaines puissances dans les affaires intérieures des pays européens sous prétexte d'assurer leur relèvement économique.

La délégation soviétique avait donc proposé de son côté une coopération libre garantissant les pays intéressés contre toute immixtion étrangère. Mais aucun accord n'a pu intervenir".

Le droit de veto et l'union panaméricaine

De notre édition finale d'hier

Washington, 4 (BUP) — Le bureau des gouverneurs de l'Union panaméricaine a aujourd'hui prié les 21 républiques de l'Amérique d'indiquer d'ici mercredi prochain si elles désirent accorder à chacune des nations de l'hémisphère occidental le droit de veto sur toute décision collective qui sera prise contre l'agression sous l'égide du traité de défense proposé.

La conférence, qui se réunira à Rio-de-Janeiro dans le but d'élaborer un traité de défense, s'efforcera de donner à la charte de Chatapultec du temps de guerre un caractère permanent.

Le traité visera à l'établissement d'une forme concertée d'action contre tout agresseur, qu'il vienne de l'intérieur ou de l'extérieur.

Il s'agira de déterminer si les décisions prises devront l'être par l'unanimité des voix, deux tiers des membres ou la majorité absolue des voix.

Les républiques devront également préciser d'ici mercredi si elles désirent discuter la question de former une organisation militaire interaméricaine.

Ramassis de brutes dans la gestapo

(De notre édition finale d'hier.)

Hambourg, 4 (P. C.) — Peter Mohr, ancien commissaire de la police allemande à Munich, a déclaré aujourd'hui devant un tribunal militaire anglais "qu'il y avait suffisamme d'hommes dans la gestapo à qui l'on pouvait confier la tâche d'effectuer, dans le plus grand secret, les assassinats les plus brutaux".

Mohr a déposé pour la 3e journée au procès des 17 agents de la gestapo et d'un agent de police de la frontière allemande accusés d'avoir participé aux meurtres de 50 officiers aviateurs alliés.

Ces officiers, dont six Canadiens, auraient été abattus après s'être évadés du Stalag Luft 111 à Sagan, Silésie, en mars 1944.

Antérieurement, d'autres témoins avaient déclaré que Hitler avait personnellement ordonné que "plus de la moitié" des prisonniers repris soient abattus et les exécutions eurent lieu pendant qu'on reconduisait les fugitifs à Sagan.

Ottawa veut réduire l'âge de la retraite

(De notre édition finale d'hier.)

Ottawa, 4. (P.C.) — Les Communes ont aujourd'hui adopté en première lecture un projet de loi destiné à réduire l'âge de retraite des employés du gouvernement, à faciliter la mobilité du personnel et à faire bénéficier tous les employés des privilèges dont jouissent les vétérans.

Le ministre des finances, l'hon. M. Abbott, a dit que les amendements proposés correspondent à l'évolution qui s'est manifestée dans le domaine de l'administration d'un personnel et des pensions de retraite.

Le gouvernement voudrait, dit-il, que les principes établis dans ce projet de loi seraient de plus en plus mis en pratique au pays et que le travailleur canadien restât libre de choisir son travail et ne soit pas assujetti à la perte de ses droits de pension parce qu'il aurait opté pour un autre genre de travail.

Persévérance des E.-Unis

Eisenhower déclare qu'ils s'emploieront, en dépit de tout, à édifier la paix.

(De notre édition finale d'hier.)

Vicksburg, Mississipi, 4. (A.F.P.) — Les Etats-Unis poursuivront leur but qui est l'établissement d'une structure pacifique mondiale "même si notre patience est mise à bout et le sens de nos propos et même de nos actes de charité sont dénaturés", a déclaré le général Dwight Eisenhower, chef de l'état-major de l'armée américaine, dans une allocution prononcée à l'occasion de la fête de l'indépendance américaine dans cette ville qui fut le théâtre de l'une des plus sanglantes batailles de la guerre civile du milieu du siècle dernier.

Reconnaissant que le monde est loin de posséder une structure internationale assez forte pour qu'une autorité émanant de celle-ci puisse régler les différends et faire exécuter ses décisions, le général Eisenhower a affirmé qu'"à moins que les Etats-Unis n'aident à dresser des plans et à reconstruire cette structure mondiale pour la paix, l'humanité souffrira le calvaire d'une 3e guerre mondiale".

Plan réalisé par la collaboration

Rappelant que les Etats-Unis ont pleinement confiance qu'"aucune nation n'est assez riche ou forte pour atteindre à elle seule la sécurité absolue", le général Eisenhower a ajouté que l'Amérique ne peut ignorer les possibilités d'une attaque ou "négliger la sécurité relative que nous donne cette force".

Le chef de l'armée américaine a demandé la coopération de toutes les nations car "les Etats-Unis à eux seuls ne peuvent dresser des plans définitifs pour l'avenir et tout plan, même pour l'heure actuelle, réussira ou échouera suivant la bonne volonté des nations appelées à le mettre en oeuvre".

Avertissement très net à Moscou

SUITE DE LA PAGE 17

la paix et constitue la base d'un nouvel ordre international basé sur la justice".

Dans sa présentation de M. Bevin, l'ambassadeur des Etats-Unis Lewis-W. Douglas a déclaré: "Le problème d'aujourd'hui n'est ni plus ni moins que celui de 1776. Le problème qui s'enrobe autour du globe, traverse les océans et s'allonge sur les continents est le droit de l'individu à s'exprimer. A ce principe nous avons engagé notre foi à tous ceux de l'Europe occidentale, de ces îles ainsi que de mon pays".

Le Portugal accepte

Lisbonne, 5. (A.F.P.) — Le gouvernement portugais a accepté l'invitation de participer aux travaux de la conférence de Paris sur le plan Marshall, qui lui a été communiquée hier soir par les représentants diplomatiques de France et de Grande-Bretagne.

Le ministre de France M. Jean Dusault et l'ambassadeur britannique sir Nigel Bruce ont été reçus vers 6 heures p.m. (heure locale), par le ministre des affaires étrangères M. Caeiro da Mata qui a répondu que le Portugal se joindrait aux autres nations européennes, pour la discussion des importantes mesures proposées par le plan Marshall.

Les milieux officiels se sont montrés satisfaits de l'invitation adressée au Portugal de participer à une conférence dont l'importance, pour l'avenir de l'Europe, n'échappe à personne. Certains milieux de Lisbonne considèrent ce geste comme un excellent présage, avant la remise en question de l'entrée du Portugal au sein des Nations unies.

Intérêt favorable à Prague

Prague, Tchécoslovaquie, 5 (BUP) — Un porte-parole gouvernemental a déclaré, hier soir, que le cabinet tchécoslovaque a accepté de façon générale l'invitation franco-anglaise de prendre part à une conférence sur le plan Marshall d'aide à l'Europe mais que la décision finale ne sera prise que la semaine prochaine.

En même temps, le premier ministre communiste Klement Gottwald, le ministre des Affaires étrangères Jan Masarryk et le ministre du commerce extérieur HubertRipka se préparent à se rendre à Moscou dimanche ou lundi pour tenir des entretiens dont le but n'est pas annoncé. Ces conversations toucheront sans doute au plan Marshall.

Le premier ministre polonais Josef Cyrankiewicz, qui est venu à Prague pour conclure un traité de commerce polono-tchèque, a dit que son pays continue de s'intéresser "positivement" au plan Marshall.

Réalisme de notre politique . . .

SUITE DE LA PAGE 17

pas, par complaisance, permettre à aucun Etat ou groupe d'états d'utiliser les Nations unies dans un intérêt national égoïste ou pour des fins de propagande. Elles doivent être le forum de l'expression collective de la liberté de tous les peuples et non pas une caisse de résonnance pour la propagande fausse et trompeuse".

M. S.-Laurent situe ensuite dans le cadre des Nations unies nos relations avec les pays du commonwealth britannique, avec les Etats-Unis et avec l'Amérique latine. "Dans le cadre des Nations unies, dit-il, il y a naturellement place pour des associations plus intimes qui ne sont pas du tout incompatibles avec les idéaux de l'organisation mondiale.

De notre collaboration avec les Etats-Unis, il dit qu'elle "s'est renforcée au cours de l'année, et que l'une des raisons de sa force, c'est le respect qu'a chacune des parties pour l'indépendance souveraine de l'autre. Les Etats-Unis sont, naturellement, un grand pays. Le Canada est beaucoup plus petit. Mais les relations entre les deux ne sont pas seulement basées sur l'amitié, mais sur le respect scrupuleux que chacun a des droits de l'autre. L'intimité et l'amitié de cette collaboration ne comporte de menace pour aucune autre nation."

Nos relations avec la Russie

Songeant évidemment à la Russie, M. Saint-Laurent lui fait une offre de collaboration en prenant pour exemple notre association avec les Etats-Unis dans les régions polaires: "Nous voudrions espérer que notre collaboration, celle qui se poursuit dans le nord par exemple, puisse être étendue aux autres puissances intéressées à ces régions. Pour notre part, il n'y a aucune raison de ne pas le faire. Nous recherchons les relations les plus étroites et les plus amicales avec toutes les puissances nordiques, afin que le développement de cette grande région du monde puisse se faire pour le bienfait et le progrès de tous les peuples, et que cela se fasse sans exciter d'envies ni de craintes nationales".

Nos bonnes relations, toujours grandissantes, avec les pays d'Amérique latine sont une autre démonstration du fait que notre politique internationale ne doit montrer d'hostilité contre personne, mais faire preuve d'un désir de paix et d'amitié avec tous.

Passant à la revue de l'activité de son ministère, M. Saint-Laurent dit qu'il a eu deux principales préoccupations: le succès des Nations unies et l'établissement de la paix en Europe. Le succès de l'une et de l'autre ne peut être assuré que si l'on parvient assez rapidement à reconstruire le monde politiquement et économiquement. La paix à conclure avec l'Allemagne est la clé de ce vaste programme de reconstruction. Sur ce point, le ministre rappelle que le Canada n'a pu faire entendre sa voix comme il l'aurait voulu dans les discussions préliminaires à la paix et il dit que si nous devons apporter à la reconstruction du monde une contribution à notre taille, il faut obtenir le moyen de faire connaître notre point de vue.

Il parle de l'échec de la conférence de Moscou, et en conclut à la nécessité plus grande que jamais de trouver des formules de compromis et d'appuyer fortement les Nations unies. Il trouve un bel exemple d'esprit de collaboration dans la manière dont l'Angleterre a consenti à soumettre le problème de la Palestine aux Nations unies et dans la contribution du Canada à l'étude de ces problèmes.

Et il termine par un chaleureux éloge de notre sous-ministre des affaires extérieures, M. Lester-B. Pearson, dont le rôle a été si important à la session spéciale que l'assemblée générale des Nations unies a consacrée aux affaires de Palestine.

Notre ambassadeur attendu à Mexico

Mexico, 5. (P.A.) — Sydney-D. Pierce, le nouvel ambassadeur du Canada au Mexique, est parti hier en auto pour Mexico avec les membres de sa famille et M. Douglas-S. Cole, attaché commercial. Ils doivent arriver ici dans le courant de la journée et le nouvel ambassadeur entrera en fonctions lundi probablement.

M. Pierce succède à M. Hugh Llewellyn Keenleyside qui est rentré à Ottawa pour devenir sous-ministre des mines et des ressources naturelles.

Le congrès de la J.A.C. canadienne

Trois-Rivières, 5. (D.N.C.) — De nombreuses délégations de jacistes venus de toutes les parties de la province et même de l'extérieur sont déjà arrivées dans notre ville pour participer au 10e anniversaire de la J.A.C. canadienne, qui sera marqué de plusieurs manifestations demain.

A 10 h. 30, une messe pontificale sur le terrain de Notre-Dame du Cap ouvrira le congrès, le premier de la J.A.C. nationale, auquel doivent assister quelque 15,000 jeunes ruraux. L'aumônier général du mouvement, le R.P. Irénée Gauthier, C.S.V., prononcera le sermon.

Dans l'après-midi, à 3 heures, un grand ralliement au terrain de l'exposition fournira aux congressistes l'occasion d'entendre plusieurs orateurs de marque, dont S. Exc. Mgr Philippe Desranleau, évêque de Sherbrooke, l'hon. Maurice Duplessis, premier ministre de la province, les hon. Laurent Barré et Paul Sauvé, ministres respectivement de l'agriculture et de la jeunesse.

Le soir, au même endroit, il y aura présentation d'un jeu: "Fils de la glèbe, réveille ta force", une oeuvre du R.P. Gustave Lamarche, C.S.V., écrite spécialement pour la circonstance. S. Exc. Mgr Maurice Roy, archevêque-élu de Québec, tirera les conclusions de ces importantes assises.

Monuments de pierre

—Les pyramides d'Egypte sont peut-être les plus remarquables monuments du monde faits de maçonnerie.

Logements pour 5,175 personnes

Un projet de construction domiciliaire à loyer modique est actuellement en voie d'exécution dans le quartier Brownsville de Brooklyn. Construit au coût de $13,298,000 par la ville de New York, grâce à des crédits obtenus de l'État de New York, cet ensemble de logements, une fois parachevé, comprendra 27 unités de 1,338 appartements de deux, quatre et cinq pièces. Construit sur une superficie de dix-neuf acres, cette agglomération de maisons abritera une population de 5,175 personnes à revenus modiques. La photo ci-dessus fait voir une partie seulement de l'entreprise.

Le départ du "Nascopie"

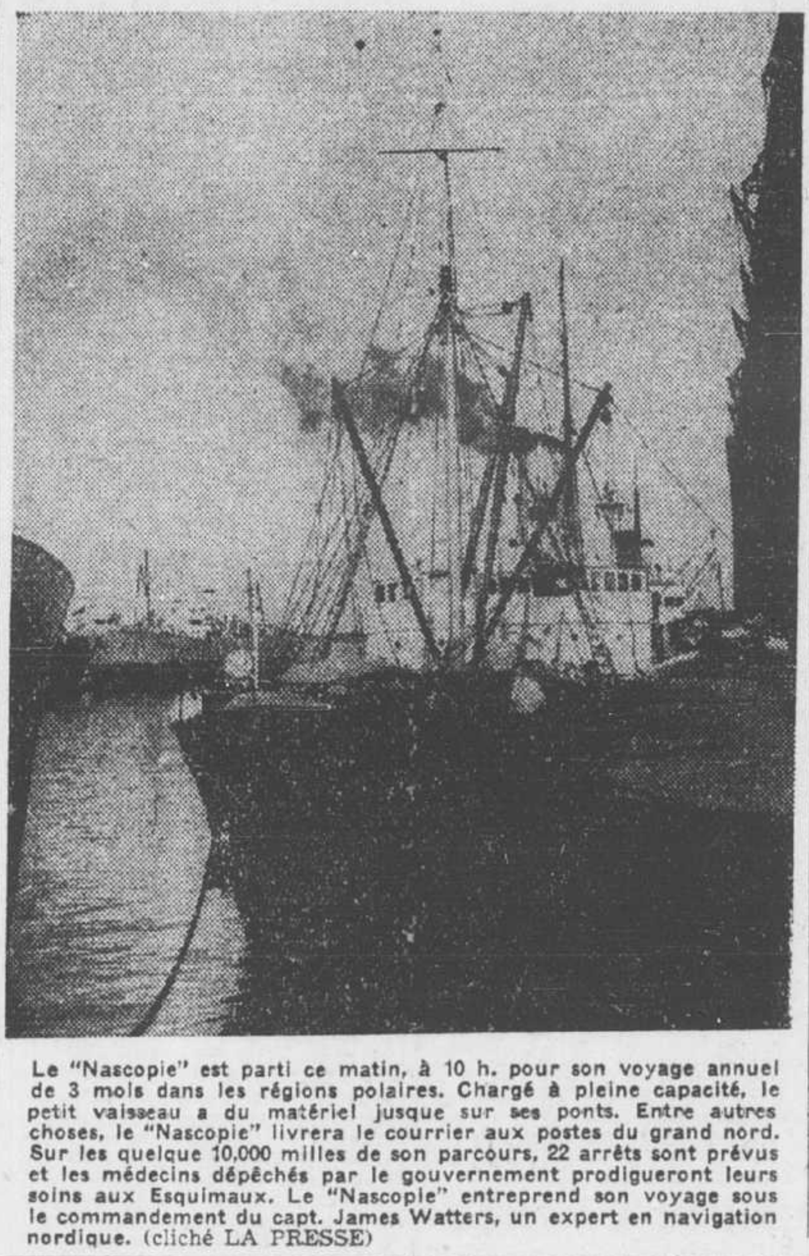

Le "Nascopie" est parti ce matin, à 10 h. pour son voyage annuel de 3 mois dans les régions polaires. Chargé à pleine capacité, le petit vaisseau a du matériel jusque sur ses ponts. Entre autres choses, le "Nascopie" livrera le courrier aux postes du grand nord. Sur les quelque 10,000 milles de son parcours, 22 arrêts sont prévus et les médecins dépêchés par le gouvernement prodigueront leurs soins aux Esquimaux. Le "Nascopie" entreprend son voyage sous le commandement du capt. James Watters, un expert en navigation nordique. (cliché LA PRESSE)

Aviation miniature

Un passe-temps qui compte des milliers d'adeptes.--Le premier "Strattocruiser"

Des milliers de jeunes gens par tout le pays font de la construction d'avions-miniature leur passe-temps favori. Les longues heures passées à dessiner et à construire l'avion, puis l'heureux moment de l'essai du modèle sont parmi les plaisirs réservés aux constructeurs. Ce passe-temps stimule l'esprit sportif des jeunes Canadiens tout en augmentant leurs connaissances techniques.

La camaraderie est la note dominante parmi les concurrents et chacun est toujours prêt à aider son voisin lorsque celui-ci a une panne ou perd son avion. C'est cet esprit sportif, joint à la satisfaction qu'on éprouve d'avoir réalisé une oeuvre pratique, qui font de la construction d'avions-miniature un des plus intéressants passe-temps qui soient.

Le concours Eaton d'avions-miniature, qui aura lieu à l'aérodrome de S.-Hubert, le samedi, 12 juillet, est ouvert à tous les constructeurs d'avions-miniature, sans limite d'âge. Les épreuves se prêtent à presque tous les modèles d'avions; modèles à essence, planeurs et modèles à tige. Nombreux sont les prix pour les gagnants. Les inscriptions doivent être faites avant lundi, le 7 juillet. Il n'y a pas de frais d'inscription.

Une attraction spéciale est réservée aux spectateurs. L'escadrille auxiliaire "Ville de Montréal" du C.A.R.C. donnera une démonstration de vol en formation, d'atterrissages, d'envols et d'acrobatie par des avions isolés. Le chef d'escadrille Roland Laporte, D.F.C. avec agrafe, et le commandant d'escadre Claude Hébert, D.F.C., dirigeront les avions dans leurs manoeuvres.

Il y aura des trains spéciaux durant la matinée ainsi que tôt l'après-midi, de la gare centrale de Montréal jusqu'au lieu de la fête aérienne, à l'aérodrome de S.-Hubert. En automobile, il ne faut que vingt minutes pour aller à S.-Hubert, par le pont Victoria ou le pont Jacques-Cartier. L'entrée au champ d'aviation est absolument libre.

Le "Stratocruiser"

Seattle, 5 — Le premier avion du nouveau modèle "Stratocruiser" de Boeing Aircraft a été conduit ces jours derniers, pour la première fois, sur la piste de décollage de l'aéroport particulier de la compagnie manufacturière. Il subit présentement une série d'épreuves statiques, ou épreuves au sol, et il prendra prochainement son vol inaugural. Le "Stratocruiser", un gigantesque quadrimoteur de 67 tonnes et demie, est le plus grand avion commercial au monde. Capable de transporter 80 passagers et quatre tonnes de courrier ou de marchandises, il correspond par ses dimensions et sa capacité de chargement à deux aérobus quadrimoteurs ordinaires.

Le premier "Stratocruiser" servira d'appareil expérimental pour le compte de la firme Boeing. Un second avion du même type, le premier d'une flotte de 20 destinés aux Pan-American World Airways, franchira les portes de l'usine dans un mois. Tous deux voleront plus de 50,000 milles avant d'être dotés d'un certificat de navigabilité officiel.

Des commandes ont déjà été reçues pour 56 géants de l'air de cette catégorie Boeing poursuit simultanément la construction des quadrimoteurs C-97 "Stratofreighter" et des super-bombardiers B-50. Les appareils de transport C-97 et de bombardement B-50 sont construits pour le compte de l'armée aérienne des Etats-Unis. Le C-97, en usage depuis 1944, a servi de prototype non-commercial pour le "Stratocruiser".

Une victoire très opportune

Londres, 5. (P.A.)—Le secrétaire des Affaires étrangères de la Grande-Bretagne, M. Bevin, a déclaré hier soir qu'il se réjouissait que les colons américains aient vaincu les troupes anglaises pendant la guerre de la révolution.

Il a badiné à un banquet, organisé à l'occasion de la fête de l'Indépendance américaine et qu'à présidé l'ambassadeur des Etats-Unis, M. Lewis Douglas, en disant: "Nous sommes ici pour célébrer votre victoire et notre défaite. Merci de nous avoir battus puisque cela vous a permis de créer les merveilleux Etats-Unis d'Amérique".

La Grèce antique

—L'histoire authentique de la Grèce semble commencer vers l'an 776 avant notre ère. Mais son époque la plus glorieuse fut le 5e siècle.

Invention très lointaine

—L'invention de l'éventail remonte très loin. C'est bien d'elle qu'on peut dire que son invention se perd dans la nuit des temps.

EMPRUNTEZ SAGEMENT

LORSQUE VOUS AVEZ BESOIN D'ARGENT

Voyez HOUSEHOLD FINANCE

Empruntez de $20 à $1000 pour presque toute fin utile sans endosseurs ou garantie bancaire. Et prenez 12 ou 15 mois pour rembourser. Ou même 20 ou 24 mois pour les emprunts plus importants.

Voici ce qu'il y a à faire pour emprunter. Téléphonez-nous ou visitez la succursale Household Finance de votre localité. Dites-nous le montant dont vous avez besoin et en combien de mensualités vous désirez rembourser. Vous pourrez toucher l'argent—habituellement la journée même de votre demande.

SUCCURSALES DE MONTREAL
1003 est, rue Ste-Catherine . . . HA 7122
1502 ouest, rue Ste-Catherine . . WE 4664
391 ouest, rue St-Jacques . . . . PL 6638
660 ouest, rue Ste-Catherine . . . PL 9953
7064, rue St-Hubert. . . . . . . TA 7201
6692, rue St-Hubert. . . . . . . CR 9929

SUCCURSALE DE VERDUN
4934, rue Wellington . . . . . . YO 1774

Heures de bureau: 9 à 5 ou sur rendez-vous
Prêts consentis aux citoyens des villes voisines
APPUYÉE SUR 69 ANNÉES D'EXPÉRIENCE

HFC HOUSEHOLD FINANCE
Corporation of Canada

Pour de la Vraie Joie de conduire

NOUS SAVONS que vous vous êtes demandé si les voitures Hudson étaient aussi agréables à conduire qu'elles le sont au regard. Eh bien, si vous voulez vous installer confortablement au volant d'une nouvelle Hudson, il suffit de voir le marchand Hudson de votre localité.

Vous voilà au volant! N'est-ce pas qu'une Hudson est plus facile à conduire? Vous appuyez légerement sur l'accélérateur du moteur "Super-Six" ou "Super-Huit" et vous avez instantanément un afflux de puissance moëlleuse qui vous rappelle l'envolée d'un aigle.

Sur la route, vous connaissez une stabilité . . . une souplesse de suspension qui prouve qu'un rêve peut devenir une réalité. Votre marchand Hudson vous démontrera tous les avantages décrits à droite. Ils sont tous vôtre, mais *seulement* dans Hudson.

HUDSON

Tous vôtre, mais seulement dans Hudson:

- Choix de 2 fameux moteurs—"Super-Six" et "Super-Huit"
- Freins brevetés "Double-Safe"
- Combinaison équilibrée—ressorts en spirale et semi-elliptiques
- Changement de vitesse automatique "Drive-Master"
- Stabilisateur "Auto-Poise" breveté
- Direction "Center-Point"
- Bloc moteur alliage chrome
- Embrayage fonctionnant dans l'huile
- Température réglable "Weather-Master"
- Coussins "Airfoam"
- Deux fameuses séries—"Super" et "Commodore"

VOYEZ VOTRE MARCHAND HUDSON

FRONTENAC AUTOMOBILE INC.
2089 rue Papineau, Montréal

CRESCENT GARAGE LTD.
5369 Boul. St-Laurent, Montréal

DONAT GINGRAS
Iberville

NORMANDIN FRERES
301 rue Principale, Granby

ST-JEROME AUTOMOBILE REG'D.
295 rue St-Georges, St-Jérôme

HUDSON SALES & SERVICE
1824 rue Ste-Catherine O., Montréal

WEST END MOTORS LTD.
2104 Boul. Décarie, Montréal

GARAGE J.-M. CHAPDELAINE
St-Joseph de Sorel

GARAGE HECTOR DEMERS
St-Hyacinthe

ROMEO GELINAS
Shawinigan Falls

PAQUETTE MOTORS REG'D.
4847 Boul. Gouin Est, Montréal

PAUL-EMILE FORGET
Labelle

F.-A. McLAUGHLIN
Vonosta

J. S. CHAMBERLAND AUTOMOBILE ENRG.
310 ouest, rue King, Sherbrooke

GARAGE J.-R. PLOURDE
Victoriaville

WEIR'S MOTOR SALES LTD.,
1115 rue Mansfield, Montréal

VICTORIA GARAGE
Cowansville

WATKINS MOTOR SERVICE
942 Boul. Mercure, Drummondville

GARAGE ROYER & FRERE
Cap-de-la-Madeleine

CLAVETTE & GAGNON REG'D.
Jonquière

Immeuble et Construction

Conseils aux propriétaires

Les propriétaires qui se conformeront aux conseils suivants constateront que le toit de leur maison durera plus longtemps et conservera sa bonne apparence :

1. N'allez pas sur le toit. S'il est nécessaire que des ouvriers s'y rendent, qu'ils se munissent d'échelles ou autres moyens de protection afin d'éviter de marcher sur le toit.
2. Ne marchez jamais sur un toit incliné sans vous chausser de souliers à semelles et talons de crêpe ou de claques.
3. Ne laissez pas les feuilles mortes, les pierres, les brindilles et autres détritus s'amasser dans les gouttières, les tuyaux de descente ou sur le toit, afin de permettre à l'eau de circuler librement.
4. Emondez les gros arbres, de telle sorte que leurs branches ne frottent pas sur le toit. Voyez aussi à ce que de lourds branchages ne puissent y tomber au cours des tempêtes. Coupez aussi les plantes grimpantes susceptibles de nuire.
5. Lorsque vous enlevez la neige, prenez bien soin de ne pas endommager le toit avec votre gratte ou votre pelle.
6. Ne laissez jamais tomber sur le toit l'eau provenant du tuyau de descente. Que celui-ci soit relié à la gouttière drainant le toit inférieur.
7. Recouvrez périodiquement votre toit de toiture d'asphalte.

Transactions immobilières

Quartiers Ahuntsic — Rue S.-Charles, No 9925. Lots Nos 228-689-62, 63, 226A-574, 575. Jean-L. Martel, et al à Frank A. Sutcliffe, $2,700.00—699643.

Rue Lille, Nos 10716-10717. Lots Nos 134-31, 32, terrain 46 x 100 pds. Armand-E. Clermont et al à Guy Desrosiers, $5,500.00 —699678.

Mercier — Rue Dickson, Nos 2848-2850. Lot No 20-14. Victor Bernier à René Cardinal, $4,000.00—699738.

Notre-Dame de Grâces — Chemin public (vagues). Lots Nos Pt 177-111 à 113, terrain 5644' pds en sup. La Cité de Montréal à Kenneth Stevenson, $1,128.00—699638.

Avenue Clanranald. Lots Nos 65-886 à 889, terrain 14,400 pds en sup. J. Héliodore Gagné à Jean-P. Gagné, $1,500.00—699667.

Rosemont — Vingt-cinquième Ave, Nos 6645 à 6649. Lot No 192-813, terrain 25 x 82 pds. Arthur Majeau à J.-Oscar Pichette, $4,000.00—699627.

Rue Des Erables, Nos 5701-5703. Lot No 161-863, terrain 25 x 90 pds. Dame Treffié Leclair à Louis Loranger, $5,000.00 — 699701.

S.-André — Rue Sherbrooke ouest, No 1541. Lot No Pt. 1728, terrain 7220 pds en sup. Dame Huntley W. Davis et al à Dame James-D. Hamilton et al, $24,375.00 — 699557.

S.-Eusèbe — Rue Lespérance (vagues). Lots Nos 148-2062-2, 148-2063 à 2065. La Cité de Montréal à Raoul Martel et al, $1,750.00—699635.

S.-Henri — Rue S.-Rémi, Nos 231-233. Lots Nos Pts 1704-277 à 279, terrain 20 x 70 pds. Gustave Poirier à Dame veuve Samuel Felippelli, $4,000.00—699698.

S.-Jean — Blvd S.-Laurent. Lots Nos Pt 11,1386, 1387, terrain 4350 pds en sup. La Cité de Montréal à François-X. Lamontagne, $3,282.50—699636.

Rue Jean-Talon, Nos 186 à 190. Lot No 10-2025, terrain 23 x 83 pds. Georges Duplantie à Pietro Iorio, et al, $11,000.00 — 699657.

S.-Jean-Baptiste — Rue Delaroche, Nos 4216 à 4218. Lot No 17-219, terrain 25 x 80 pds. Succ. Marinus Desmarès à Léopold Pelletier, $6,200.00—699534.

Villeray — Rue Christophe-Colomb, No 9768. Lot No 226A-452, terrain 25 x 100 pds. Albert Alary à Jacques Turenne, $7,000.00—699674.

Paroisse S.-Léonard de Port-Maurice — Chemin public (vagues). Lots Nos 427-1 à 3. J.-A. Eugène Sabourin à Phédyme Gignac, $1,150.00—699626.

Villes de Dorval — Rue Pine Beach (vagues). Lots Nos 11-116, à 119. Fred Call à Laurent L'Hérault, $1.00 et considérations. —699594.

Outremont — Avenue Stuart, No 745. Lot No 36-126, terrain 25 x 108 pds. Louis Normand Fletcher à Le Collège Stanislas Incorporée, $12,500.00—699561.

Westmount — Avenue Mount Stephen, 483. Lot No Pt 236A-23, terrain 35 x 118 pds. Dame W. Stuart Atkinson à John-P. Atkinson et al, $16,000.00—699547.

Rue Ste-Catherine ouest, 4492. Lots Nos 1434-27, 28. Succ. George R. K. J. McKenzie, et al à Laurence J. McGuire, $8,000.00—699593.

1 PROPRIETES A VENDRE

A BAS PRIX, 4 appts libre, 1,200.00. 970 Coteau Rouge, coin Marquette. 1—

A 1832 BEAUDRY, 4 logements, 1 libre, bon placement. FR. 3368. 1—R

ABORD-A-PLOUFFE, 5 pièces libre, 1 étage, conditions faciles. MArquette 1897. 1—219-3

A 6604 CHABOT, app. 2, 4 logements, 4 appts libres, revenu 665.00, taxes 100.00, prix $6,000.00, 3,500.00 comptant. 1—218-4

ACHETEUR, attention: aubaines rares, rapportant 20% net, clore succession, avec logement ou placement, conditions faciles. Geo.-H. Dupuy, administrateur de Succession, 1410 Joliette, CHerrier 6764, AMherst 6381. 10 a.m. à 9 p.m. Samedi à midi. 1—216-28

ACHETEURS Jacob Ahuntsic Berri, St-Hubert, Gounod, Foucher, tous bas libre. CA. 2009. 1—219-3

ACHETEUR: propriété, 12 chambres, magasin, tous loués, revenu 775.00, 7,500.00. PL. 2538. 1—219-3

ACHETEUR sérieux, belle propriété neuve, deux 5 appts, bas libre à l'acheteur. Prix 10,800.00. Après 6 heures, DO. 6903. 1—219-3

ACHETEUR, pour 2000.00, balance 15.00 par mois, je bâtirai propriété moderne, un étage, 4 à 6 appts fermés, à votre goût. Propriétaire. 8737 Lajeunesse. 1—

ACHETEUR, 7057 Sagard, 2 logements modernes, 5 pièces libres, construit 4 ans. 1—220-2

A 9570 FOUCHER, maison neuve 1 étage, moderne, chauffage, garage, 5½ appartements. 1—217-5 R

AIMERIEZ-VOUS devenir propriétaire dans quelques années, grâce à un plan d'épargne facile. Si intéressé, écrire case postale 47, station T, Montréal. 1—

1875 ALLARD, Ville Emard, cause départ, 2 terrains avec 1 maison, 4 appts, chambre de bain, boiler à eau chaude. 1—220-3 R

A LONGUEUIL, petite propriété libre, près autobus, 2,200 avec ménage, 1,000 comptant, balance 25.00 par mois. Mme Léger, 10 Notre-Dame, Boucherville. Tél. 426. 1—

A 2076 MERCIER, Tétreaultville, occupation immédiate, 2-6 appts modernes. Garages chauffés, 7,000.00 comptant, balance hypothèque. CL. 8337. 1—219-3 R

A 12 MILLES centre Montréal, maison suisse, moderne, avec lopin terre, 7 appartements éclairés, isolant rock wool partout, salle bain moderne, cave cimentée, taxes basses, transport facile, autobus, train, occupation immédiate. 9820 rue Rivoli, coin 11190 boul Gouin est. 1sp—R

A MONTREAL SUD, près pont Jacques Cartier, maison 1 étage, cause santé. S'adresser 400 boul. Taschereau. 1—

A QUI LA CHANCE? Maison 1 étage libre. Faire offre. 8940 Foucher. 1—219-3 R

ATTENTION, 4 logements 5 appts, neufs, chauffage dans les bas. Un libre à l'acheteur. Deux garages. 8329 St-Hubert. 1—195-26 R

ATTENTION, Cadillac, 2 étages, 3 logements, 1 libre, grand terrain. HA. 5616. 1—219-3

ATTENTION Pointe aux Trembles, 3 logements, revenu 873.00. 5,000.00 comptant, ou conditions faciles. CH. 6764. 1—220-2R

ATTENTION! 6 logements, 1 libre, revenu 5,000.00 par année, avec garage, pour 10,000.00 comptant, balance comme loyer pour 15 ans. 7086 Louis Hébert. CR. 3521.

ATTENTION Rosemont, 4 propriétés, 3 étages, 12 logements de 6 pièces, âge 20 ans. Revenu 3,168.00. Prix demandé, 28,000.00. Offre considérée. FR. 2956. 1—219-3

ATTENTION: garage, propriété, bon revenu, une réelle occasion, 7,500.00. PL. 2538. 1—219-3

AUBAINE, maison neuve semi-détachée, 5 appts, finis moderne, 1,500.00 comptant, balance comme loyer, libre l'acheteur. 7955 Chabot. 1—

AUBAINE comptant, 1 logis, 2 étages, 5½ apparts, possession immédiate. 2519 Rouen. 1—219-3

AUBAINE: 5 logis, 1 magasin. 2436 Lafontaine, appt 1. 1—219-3

AUBAINE 2-5 pièces très moderne, système, cour finie en gazon, véranda, à bon prix. 7202 Iberville. 1—221-3 R

AUBAINE, miason 3 étages, rue Roberval, 6,100.00. Pour information appelez CH. 5585. 1—219-3 R

AVEC logement libre, 2 étages, hiver, été, garage, terrain 60 x 100, bon marché. 14446 Notre-Dame Est. 1—219-3

R. HOMIER
ENTREPRENEUR
ÉLECTRICIEN
940, Bélanger Est, CA. 5100

1 PROPRIETES A VENDRE

MAISONS A VENDRE

Partie ouest, Ville Mont-Royal

CONSTRUCTION TOUT EN PIERRE

Quatre chambres à coucher, cuisine moderne, brûleur à l'huile. Une bonne maison semi-isolée sur belle rue. Occupation dans 8 semaines. Prix: $17,000.00. Minimum comptant $5,000.00.

Trois chambres à coucher, maison isolée sur lot de 78' de front dans belle localité. Occupation immédiate. Prix $19,500.00. Comptant minimum $5,000.00.

Quatre chambres à coucher, maison isolée sur beau terrain du coin. Occupation en 3 semaines. Prix: $19,800.00. Comptant minimum: $5,300.00.

Plus grandes maisons avec 4, 5 et 6 chambres à coucher en voie de parachèvement.

Mount Royal Building Co. Ltd
459 boul Laird — Mont-Royal, P. Q.
Tél. AT. 3737
Ouvert le dimanche après-midi de 2.30 à 4.30.
1—5,12,19,26

BELLE OCCASION

RUE ST-DENIS PRES BOUCHER
5 beaux logements modernes, avec sous-sol finis, pour bureau ou logis, garage, chauffage central pour sous-sol et logement du bas à l'huile, bons revenus, à bon marché. Occupation immédiate. CR. 9732. 1—219-3R

AVEC logement du bas libre, bon 3 six pièces, avec système eau chaude. Prix 11,000.00. S'adresser ou téléphoner de 9 à 6. 3504 Bordeaux, près Sherbrooke. AM. 3529. 1—219-6

AVEC 6 pièces libre, maison 2 étages, 4 logements, revenu 2220.00, garage, chauffage, près église, écoles, tramways, conditions faciles. 575 Louvain, entre Routhier et Lajeunesse. 1—219-3R

A VENDRE: Casgrain près Guizot, 2 logements, bas libre 4 grandes pièces, avec garage 20 x 30 et sous-sol 20 x 56, 8 pi. hauteur 8033 De Gaspé. DU. 3467. 1—R

A VENDRE 269 à 278 Lagauchetière E., 3,600.00 pour prompt acheteur. S'adresser le comptable. LA. 1169, de 10 am. à 1 heure. 1—R

A VENDRE, maison 4 logements, un logement libre. S'ad. 7377 Delaroche. TA. 9013. 1—

A VENDRE petite maison avec ménage, 1,800.00. Venez voir, 2853 Grand Blvd, Mackayville. 1—

A VENDRE: coin Mont-Royal et Laval, 6 logements, 3 magasins, taverne. Revenus 3,675.00. 4461 Laval, PL. 2821. 1spc.—220-2R

AVE SOMERVILLE, revenu $2100.00, prix $14,500.00. AM 9252, soir FR. 4734. 1—219-3

AVONS plusieurs propriétés avec logement libre pour acheteur. Consultez-nous. Hardy. CA. 9523. 1—220-8

AVONS propriété logement libre au bout de l'Ile, Montréal-Nord, Péloquin, Casgrain, St-Dominique, Rosemont, Hochelaga et beaucoup d'autres. CR. 5259. 1—220-2R

AVONS des aubaines avec logement libre dans toutes les parties de la ville. CR. 5259. 1—217-5 R

A VENDRE: Delorimier près Bélanger, 3 logements 30 pieds front, système de chauffage central, un logement libre à l'acheteur. Prix 15,000.00. S'adresser 3830 Ontario. AM. 2212. 1—219-4

A VENDRE: Dandurand, coin rues, 2 logements 6 pièces modernes, 30 pieds front, système de chauffage à l'huile, garage, un logement libre à l'acheteur 1er septembre. Prix 13,700.00. S'adresser 3830 Ontario, AM. 2212. 1—219-4

A VENDRE: Desjardins, 3 logements 4 pièces modernes, système de chauffage central, garage, revenu 2,700.00. Prix 22,000.00. S'ad. 3830 Ontario, AM. 2212. 1—219-4

A VENDRE, Lafontaine, coin rues, 9 logements 4 et 5 pièces, bon ordre, revenu 2,005.00. Prix 17,500.00. S'adresser 3830 Ontario, AM. 2212. 1—219-4

A VENDRE, Lyall près Notre-Dame, 3 logements modernes, cave cimentées, garage, un logement libre à l'acheteur. Prix 8,300.00. S'adresser 3830 Ontario, AM. 2212. 1—219-4

A VENDRE, duplex, 7026 Papineau, logement libre pour acheteur. Informations CR. 3549. 1—21,28 - 5 juil. 12 R

A VENDRE, Maplewood près Lavoie, 4 logements détachés modernes, terrain 50 pieds front, bâti 30 pieds front, système chauffage central à l'huile, un logement libre à l'acheteur. Prix 24,000.00. S'adresser 3830 Ontario, AM. 2212. 1—219-4

A VENDRE maison neuve 4 apparts, intérieur pas fini, 3500.00 comptant. Visible jeudi, vendredi soir, samedi après-midi et soir. 7120 Deuxième ave, entre Bélanger et Jean-Talon. 1—219-3

AVENUE HAMPTON, 4 logements, gros revenu, bonne construction, faut vendre, MArquette 1897. 1—219-3

BANNANTYNE, 5 logements, beau bas, 6 pièces, vacant, système chauffage, garage, près église, coin de rue. YO. 3625. 1—26,28,30juin,2,4,6 juil. R

BELLE propriété en brique de 3 logis dans Outremont, planchers de bois franc, bains partout, garages, rapporte plus que 10%, vendrai pas trop cher. Les Immeubles Passau, 4391 St-Hubert. 1—

BENNET 1464, 3 étages, 4 logements, 2-6, 2-4, 2 garages. 1—220-3

BERRI-GILFORD, 4 logements, 4 appts, revenu 720.00. Logis libre. 6564 Alma. 1—R

BERRI près Mt-Royal, 6 logements, manufacture arrière, revenu 2000.00. S'ad. AM. 9744 FI. 0159. 1—221-2

BLOCK 8 apparts chauffés huile, revenu net 27% sur mise de 10,000.00 comptant. DU. 1810. 1—219-3 R

BONNE propriété de 5 pièces, libre, 3 terrains, $3,800. Bonnes conditions de paiement. 3651 boul. Perras. Autres propriétés. 1—219-3R

BLVD ST-LAURENT, près Bernard, 6 logements de 4 pièces, fini modernes, très bons revenus, vendra à bon marché. CR. 9732. 1—219-3R

BOULEVARD ST-JOSEPH, propriété 1940, 7 logements, revenu 11½% net, vendra 28,500.00. 354 Ste-Catherine Est, chambre 106 ou 418 Boulevard St-Joseph, appt 6 Mme Demers. Pas d'agent. 1—220-2

BLVD GOUIN est 6035, 5 appts, garage, bord de l'eau, bain, électricité, service autobus, 4,500.00, léger comptant, logis libre. Visible dimanche 2-5 p.m. L. Godin, 302 Ste-Catherine ouest. 1—221-3

BOULEVARD ROSEMONT, 5 logements, 8 pièces libres, modernes, garage, système. MArquette 1897. 1—219-3

BORDEAUX près Sherbrooke, 3 étages, 3 logements, extension, revenu 960.00. 4302 Des Erables. 1— R

CADILLAC, bonne maison, près Notre-Dame, 2 cinq apparts en bon ordre, prix raisonnable. CL. 0166. 1—

CAUSE mortalité, 5 appts, plancher bois franc, garage. 7233 Biron, Ville St-Michel. 1—

A 8154 CHABOT, près nouveau service autobus, Côte St-Michel, 1 étage brique, 4 apparts, chambre de bain, réservoir, prélart partout. Faut vendre; départ pour campagne. Visible samedi soir et dimanche le jour 1—220-2 R

CHABOT près Des Carrières, 3 étages, 5 logements, 8,500.00, revenu 976.00, ancien loyer. DO. 4045. 1—220-2

CHAMBORD 7667, 2 logements libres, 5 appts chauffés. 1—217-11 R

CHAPLEAU 2414-2418, 3 étages, garage brique, 7,500.00; revenu 950.00. HA. 2589. 1—221-3

CHAPLEAU, 2 étages, 8 logements, revenu 1360. Sacrifiera 10,000. HA. 5741.

CHATEAUBRIAND, St-Alphonse Youville, Duplex moderne, occupation immédiate, bas 5 pièces plus au sous-sol grand living room et cuisinette, garage, haut 5 pièces. Wilfrid L. Picard. AM. 6215. 1—

CH.-COLOMB, près Mt-Royal, 2 étages, 3 logements, 7,500.00. 4302, Des Erables.

CLARK 6532-6538, 6 logements, 1 libre, prix 8,800.00, comptant 3,000.00. BY. 1090. 1—R

CLORE succession: plusieurs propriétés avec logement libre, avec 500.00 comptant, balance comme loyer. 1410 Joliette, CHerrier 6764, AMherst 6381. 10 A.M. à 9 P.M. Samedi midi. 1—216-28

COIN ruelle Clark-Jean Talon, 4 logements, 1 libre, 7,300.00. 4302, Des Erables. 1— R

COIN Bordeaux-Descarrières, terrain 25 x 127, 2 magasins, logement 8 appts libre, construction 65 profondeur. 4302, Des Erables. 1— R

COTTAGE facilement convertible pour hiver, 5820 boulevard Gouin est avec terrain de tennis compris. Environ 20,000 pieds terrain. S'adresser 6450 boul. Gouin est. DU. 4136 entre 6 et 7 p.m. 1—218-6

COTTAGE neuf, 7 appartements, eau, toilette, électricité, solage, 170 Barthélemy, Longueuil Annexe. 1—

COTTAGE neuf, 10 pièces, possession immédiate, avenue Ruisseau, 2 milles de Cartierville, service d'autobus toutes les demi-heures. S'adresser Anselme Lavigne, Ste-Geneviève de Pierrefonds. 1sp.—220-2 R

DANS BEAU NORD, triplex neuf détaché, 3 logements modernes, chauffage électrique eau chaude, planchers chêne, cave 10 pieds, un 7 appts, pour acheteur, 18,800. Comptant 9,800, revenu 15%. 7043 Papineau. 1—220-3R

DARAGON, 8 logements, revenu 1267.20. Parfait. Hypothèque 3500.00. Prix 10,000. CR. 0823. 1—2,4,5

DES ECORES près St-Zotique, 2 logis, 30 pieds $8,000. Ecrivez Case 34 La Presse, réponse assurée. 1—219-3

DISTRICT Tétreaultville, carré d'une maison, 2 étages, fondation ciment, divisions, premiers planchers faites, peut avoir eau courante, électricité, téléphone, 1,800.00, 900.00 comptant. CL. 5811. 1—219-4 R

DIXIE, lac Saint-Louis, duplex détaché, façade en pierre, 2-6 pièces chauffées, système huile, cuisine moderne, chambre bain tuile, garage double, logement libre. 5260 Saint-Joseph, Lachine, tél 427.

DORVAL, libre, 46 rue Clément, maison à l'année, 7 appts, lot 50 x 80. Prix 4,900.00, termes faciles. 1—220-2R

DUPLEX en pierre avenue Kensington, 4 logements 5-6 pièces, chauffage l'huile. Ecrire Case 67 La Presse. 1—3,5 R

DUPLEX moderne avec un logis libre de 5 pièces pour l'acheteur. Appeler Morin, MA. 4877. 1—

1½ ETAGE, libre, 21 Champigny, Ville St-Laurent, 2,800.00. DU. 6477. 1—R

1 PROPRIETES A VENDRE

ATTENTION !

Société d'Administration et de Fiducie

Adressez-vous à nous pour la Vente, l'Achat ou la Gérance de Propriétés

Département des Immeubles
5 St-Jacques Est
PL. 3821
1—5,12,19,26

ATTENTION

Avant d'acheter de la propriété dans Verdun ou aux environs,

"Nous Voir"

Nos 25 ans d'expérience, dans le district sont à votre disposition.

MASSE & GAUTHIER INC.

YOrk 4707
5604 Verdun, coin Woodland.

Membre Montreal Real Estate Board et Association Nationale Real Estate Ords.
1—

DUPLEX à vendre, Côte St-Michel, avec logement vacant, ainsi que terrain à Montréal sud, près du Pont aJcques Cartier, prêt à bâtir. AM. 2466. 1—220-2

2 ETAGES, bas libre 6 et 5 appts, plancher bois franc, cuisine moderne, douche, chauffage, etc. aussi garage arrière, place 4 chars. Office, téléphone. Idéal pour Prop. taxi, storage ou réparations. Sacrifiera $10,500. 5831 St-Valier. 1—217-5

GRANDE-ALLEE, Ahuntsic, duplex pierre, 2 grands six pièces, construction soignée, site résidentiel, près église, écoles, magasins, théâtre, autobus Bon placement. CA. 8313. Jour. 1—217-27

GRANDE-ALLEE, Ahuntsic, duplex pierre, 2 grands six pièces, construction soignée, site résidentiel, près église, écoles, magasins, théâtre, autobus. Bon placement. CA. 8313. Jour. 1—202-26

GREENFIELD PARK, 6 pièces, système eau chaude. AM. 5044, après 6.30. 1 sp—220-4 R

HOGAN, 2 étages, 4 logements, 1 libre, garage. Aubaine. HA. 5741. 1—219-3

HUTCHISON, 3 logements 8 appts, bois dur, fournaise, logement libre. DOllard 0798. 1—219-3

6300-02 IBERVILLE, six pièces, système, garage, logement acheteur. Oscar Giraldeau, Rigaud. 1—221-3R

IBERVILLE, près Masson, 2 logements, fournaise eau chaude, bas, garage, 6,000; comptant requis 3,000. AM. 9940. 1—3,5,7,9,11,15 R

JEUNES GENS, moins jeunes êtes-vous locataires, voulez-vous devenir propriétaire, cela veut dire posséder votre propre maison dans 5 ou 10 ans. Vous le pouvez grâce à notre plan d'épargne facile, des centaines le sont déjà. Si intéressés, adressez-vous E. Lord, 8331 Chateaubriand, DU. 5659. 1—3,5,8,10,12,15,17,19,22,24,26,29,31

LACHINE 8ième coin, 2 beaux lots avec solage 32 x 42, eau, égouts, bâtisse 10 x 15, habitable 300.00 comptant, balance 900.00. WI. 7841. 1sp—

LETELLIER 12324-30, brique solide, charpente en fer, 25 x 40. Deux magasins, un libre à l'acheteur et 2 logements de 5 pièces. S'adresser à 12330 rue Letellier, près boul. Gouin Ouest, Bordeaux. 1—220-2

LETOURNEUX 1468, 6 logements 6 appartements. CH. 4144. 1—28,5,12,19,26

LIBRE
Belgrade, duplex, vendra 10,500.00. Immeubles Demers, 354 Ste-Catherine Est. 1—219-3

LIEGE et St-Dominique, 2 logements 5 appts, bas libre, 10,500.00. Hardy, CA. 9523. 1—220-8

5 LOGEMENTS situés rue Maisonneuve, en face de l'église. Appeler HA. 1025. 1—R

3 LOGEMENTS avec 1 de 4 pièces libre 1er août, 5 garages. 4731 Bannantyne, Verdun. YO 0593. 1—

LOGEMENT libre, Evelyn, Verdun, 3-6 pièces, 7,500. Ecrire 1176 St-Hubert. 1—221-3

2 LOGEMENTS rue Brébeuf, bas prix, 8115 St-Hubert. CA. 6429. 1—220-3 R

LONGUEUIL Annexe, 2 propriétés, logis vacant à l'acheteur. Prix d'aubaine. PL. 1343. 1-sp.—220-3

LONGUEUIL, maison neuve, occupation immédiate, $8500.00, bonnes conditions. 341 St-Alexandre. 1—

LONGUEUIL ANNEXE, rue St-Michel, près chemin Chambly, 4 appts avec 1½ terrain $2,200.00, $1,000.00 comptant, 20.00 par mois. 420 St-Martin. 1—2,5

LOUIS HEMON près Beaubien, 2 - 5 appartements, bas libre à l'acheteur, bonne condition acheteur sérieux. TA. 1172.

3 MAGNIFIQUES propriétés 5501 à 15 Bourbonnière, logement libre. 1—221-6R

MAISON neuve, 5 appts, cave tuile, libre, pas d'agents, à sacrifice, cause départ. 7111 Chabot. 1—216-6

MAISON 6 appts, 9579 Foucher, libre en septembre. 1—218-4

MAISON, 2 logis, très bien située, logis libre pour acheteur. 4 Blvd Lorrain, Abord à Plouffe. 1—219-3

MAISON neuve à vendre de 4 appartements. CH. 9682. 1—219-6

MAISON à vendre à 6590-6592 Papineau. S'adresser propriétaire, 6551 Papineau.

MAISON à vendre 1½ étage, 11317 Laurentides, Montréal Nord. 1—219-3 R

MAISON neuve 2 logements à vendre avec logements libres, 8555 Casgrain, DU. 0874.

MAISON 2 étages, grande cave, bien entretenue, lot tôle usagée. 2269 De Villiers. 1sp—220-2 R

MAISON neuve, grand terrain semé, libre, à sacrifice. S'ad. à Josephat Lauzon, Ste-Anne-des-Plaines 1—21,28,5

MAISON neuve, 4 pièces et baignoire. Garage et terrain. 7153, av. Milton, Ville St-Michel. 1—220-2

MAISON en construction, six terrains, 14,000 pieds de bois de charpente, Montréal-Nord. Téléphoner entre 7 et 9 h. p.m seulement à FI. 6340. 1—221-2

MAISON à vendre. 4 appts avec ameublement, terrain 50 x 180. 4330 Charleroi, Montréal-Nord, $4,500.00. 1—221-4

MAISON à vendre, 3 étages, 5 logements, 6247 Dumas. S'adresser 2804 Joliceour. 1—220-3R

MAISON à vendre. S'adresser à 2515 St-Germain. 1—

MAISON libre de 9 pièces, arbre fruitier, lilas, près fleuve, 80 x 90, situé à Montréal-Est. S'ad. 4475 Papineau. 1—

MAISON touristes, 26 chambres, bien meublée, en opération depuis 5 ans, située près gare centrale, avenir considérable. Revenu prévu, 30,000 annuellement. S'ad. Case 163 La Presse 1—R

MAISON 1 étage à vendre, sera libre à l'acheteur si peut donner logement retour. 10955 L'Archevesque, Mtl-Nord. 1—R

MAISON à vendre. 1722 Leprohon. FI. 9757. 1—

MAISON 1 étage, 5 appts, dehors fini "Stucco". Aubaine. Libre à l'acheteur immédiatement. S'ad. 3424 Bélair. 1—221-3R

MAISON à vendre libre, épicerie-restaurant, avec terrain à côté. 7556 De Gaspé. 1—220-3

MAISON à vendre, 49, 60e avenue, Pte-aux-Trembles. 1—

MAISON d'un étage, système de chauffage, cave cimentée, 6 appts. S'ad. 6705 Delaroche. TA. 5356. 1—220-2 R

MONTREAL-NORD, maison 2 étages, 9 appts, planchers bois franc, chambre de bain, poulailler, garage, 2 terrains, 2 minutes écoles, église, tramways, construction neuve, possession immédiate. Particulier. Aubaine, bonne condition. 11885 Brunet. 1—

MONTREAL-NORD, magasin et logement vacant pour acheteur, grosse possibilité d'affaires, revenu 1380.00, prix 9,500.00 comptant, requis 6,000.00. YO. 4449. 1—219-3

MONTREAL-SUD, petite propriété, 800.00, libre immédiatement, faites offre. MA. 7198. 1—

N.D.G., Ave Melrose. Beau duplex, 14 ans. Systèmes séparés. Moderne. Bas de 5 pièces libre à l'acheteur. Prix $12,500. HA. 9359. 1—

NOUVEAU Verdun, 4 logements, en parfaite condition, un vacant à l'automne, revenu 1880.00, prix 17,000.00, comptant requis 8,000.00. YOrk 4449. 1—219-3

ORLEANS, gros revenu, bon ordre, placement idéal. AM. 9252, soir FR. 4734. 1—219-3

OCCUPATION août. Bail Angle Champagneur, un bas huit pièces et 4 logements 4 pièces, chauffage huile, garages. TA. 3692. 1—

OCCUPATION IMMEDIATE
Sherbrooke Aylmer, propriété et commerce touriste luxueusement meublé, stores vénitiens, bains tombeau, matelas Simons, ménage fait à neuf, le tout 14,000, hypothèque 3,500. Visible 2 à 8 p.m. à 2030 Aylmer, face au Carré Philip, près Morgan. 1—219-3R

OCCUPATION immédiate, Rosemont, bas libre, prix 6,000.00. 354 Ste-Catherine Est. 1—219-3

OUTREMONT, paroisse St-Germain, 3 cottages vacants. Résidence de choix. Construction premier ordre. 10-12-14 chambres. Aussi Duplex. S'adresser Casier 73 La Presse. 1—220-2

1 PROPRIETES A VENDRE

OUTREMONT

Bloomfield, magnifique cottage, 16 pièces, garage, 2 salles de bain, 4 toilettes. Comptant requis, 15,000.00. FR. 4724. 1—219-3 F

ACHETEUR, ATTENTION

1626 Blvd Morgan, 2 étages, 3 logements modernes, livres.

3559 Girouard, face Parc, cottage moderne, libre.

FR. 5795, Soir : FR. 7508. 1—217-27

DEVENEZ PROPRIETAIRES

Nous bâtissons en exigeant moins d'argent de nos clients que tout autre contracteur. FR. 1631. 4209 Marquette. 1—211-26FR

BON PLACEMENT

St-Laurent et Jean-Talon, revenu annuel 4,620.00, terrain pour agrandir. Bonne condition. Ecrire 3680 De Bullion. 1—F

CONCIERGERIE

Blvd St-Joseph près Papineau, bâtisse moderne de 13 appts, 3 et 4 pièces, frigidaire et poêle à gaz, revenu 6,820.00. Prix 56,000.00. Nous consulter. Verdun Realties, 4843 Verdun. YO. 3264. 1—1,3,5 F

PLACEMENT AVANTAGEUX

Avec logement vacant, Parc Extension, 6 logements, 4 pièces séparées, non chauffées, modernes, 50 pieds front, revenus 2,400.00. Prix 22,500.00.

4 logements chauffés, 4 et 5 pièces modernes, revenus 2,900.00. Prix 23,000. CA. 4477. Soir CA. 2995. 1—221-3 F

PARIS, Pointe St-Charles, 2-4 pièces, 3,000. Ecrire 1176 St-Hubert. 1—221-3

PELOQUIN, maison moderne 2 logements 5 pièces, bon placement. Revenu 924.00. Coptant 5000.00, balance termes. DU. 4340. 1—220-2 R

PETITE maison à vendre, 3 appts, eau électricité, bâtie au coin de terrain de 125 x 100 pds. Belle opportunité pour petite industrie, à Coteau Rouge, Longueuil. S'ad., après 6 hrs, 6679 Drolet. 1—

PLAGE Lavail, construction neuve, moderne, hiver et été, occupation immédiate. A sacrifice 7,800.00. Partage de société. DU. 5819. DU. 2578. 1—

PLUSIEURS maisons nord de la ville, quelques-unes avec logements libres. CA. 6429, 8115 St-Hubert. 1—220-3 R

PLUSIEURS propriétés à vendre ou échanger, N. Dalpé, 5322 Ave du Parc. 1—220-3

PONT-VIAU, 2 logements 4 pièces, bas libre, coin rue, grand terrain, près église, autobus, 5,200. HA. 5676. 1—221-3

POINTE-AUX-TREMBLES, 1008, 5ième avenue, 4 appts, chambre bain, dépense. 1—

POUR faire transporter, relever ou redresser vos maisons ou autres bâtisses, remplacer beam, refaire fondation, réparer menuiserie, demandez J. Paul, entrepreneur. FR. 5841. 1—28,5

PTE-CLAIRE, cottage 5 pièces, prêt pour habiter, foyer, 3,500.00 cash, balance hypothèque. 78 DeBreslay. 1—220-2

PRES GARE Centrale, immeuble 4 étage, libre, propice pour maison touristes. Soir, AM. 4454. 1—

PROPRIETE de toutes sortes avec ou sans logis vacant. 7411 St-Hubert. 1—

PROPRIETE neuve, moderne, 4 logements, à Verdun, finie pour 15 juillet, bas 5½ appts libre pour acheteur. YO. 7297. 1—

PROPRIETE de 9 appts meublés. St-Christophe et Robin. LA. 6068. 1—R

PROPRIETE commerciale, 4 magasins, 6610-6610A St-Hubert. Bail au mois. 8143-8145 St-Denis. Bail au mois.. 1—

PROPRIETE 1 logis libre en peu de temps, grand terrain, boutique 16 x 30, près eau. 31, 53e ave, Pte-aux-Trembles. 1—

PROPRIERE en brique de 3 logis, 1 de 3 pièces libre à l'acheteur. $5,500. Les Immeubles Passau, 4391 St-Hubert. 1—

PROPRIETE 3 logements, terrain 33 x 80. 2128-A, Frontenac. 1—3,5

PROPRIETE, 2 étages, 10,000.00, logement libre en échange. S'adresser 6984 Louis-Hébert. Pas d'agent. 1—221-2R

PROPRIETE, rue De St-Vallier, près Bellechasse, 2 étages, 3 logements, 1 de 5, 2 de 4 pièces. Prix 6,500.00. CA. 8889. 1—220-2R

PROPRIETE avec ameublement compris à vendre. 303 Ontario Est. 1—1,5 R

PROPRIETE 2 logements 2 étages, très propre. Revenu 732. Aubaine prompt acheteur. Logis 5 pièces libre. 4321 De-Bullion. 1—220-2 R

PROPRIETE neuve, façade en pierre, logis de 4 appartements en haut, local pour commerce en bas; assez grand terrain sur rue commerciale, bien située, près du tramway. $9,000 seulement. Haut et bas libres pour acheteur. DUpont 0422. 1—219-3R

PROPRIETE à vendre avec logement libre. S'ad. 8021 Louis-Hébert. 1—216-6

ROSEMONT, duplex 6-6 pièces, moderne, chauffage à l'huile, sous-bassement, fini, logement vacant immédiatement, $8,000.00 comptant. Balance à termes. AT. 4257. 1—

ROSEMONT 6751, 28e ave, 2-5 appts, revenu 660.00, terrain vacant avec poulailler. 1—

RUE DORION, 6 bons logements, façade pierre, revenu 1286.00, taxe 220.00, construction solide, parfait ordre, occasion 8,900.00, comptant 5,000.00. Roger Robillard, 289, Sixième, YOrk 0805. 1—220-3

RUE CHRISTOPHE-COLOMB près Mont-Royal, 5 beaux logements avec garage chaque logement, chauffage central dans les garages et logement du bas seulement, logement libre, vendra cause mortalité, CR. 9732. 1—219-3 R

ST-ANDRE 1586, 8 pièces, planchers durs, cave 6 pieds, système chauffage idéal pour location de chambres. Pas d'occupation. Prix 7,500; comptant 4000.00 balance à discuter. S'ad. 8 à 10 a.m. et 6 à 8 p.m. 4339 Chris.-Colomb CH. 3643. 1—221-7R

ST-ANDRE, Parc Laurier 2-4, 1 libre. CA. 6429, 8115 St-Hubert. 1—220-3R

SAINTE-CATHERINE, coin Maisonneuve, revenu 6,322.80 Faites offre. 1317 Maisonneuve. 1—216-6

ST-DENIS, près Laurier, 4 maisons, 12 logements sur les arrières. AT. 9952. 1—R

ST-FERDINAND, 2 logements, 6 appts, chauffage eau chaude, 5 garages chauffés, entrepôt au-dessus, en parfait ordre, prix avantageux. Roger Robillard, 289, Sixième, YOrk 0805. 1—220-3

STE-GENEVIEVE, 15041 Blvd Gouin, eau, électricité, 5 chambres, 65 x 300. 1—

ST-HUBERT près Demontigny, 6 logements chauffés, pas de conciergerie. Soir, AM. 4454. 1—

ST-HUBERT 1597 à 1601, 1 magasin, 2 logements, revenu 1800.00. Appelez AT. 3001, le soir. 1—221-2

SAINT-HUBERT et Rachel, coin nord-est. Site achalandé. Rapporte plus de $3,300. Conditions. Agent exclusif. Geo. W. Elliott, 408, Saint-Jacques. BE. 1848. 1—5,15,25

ST-HUBERT près Crémazie, cause départ, 2 maisons de 3 logements, bas 6 pièces, haut 4 pièces, ultra moderne, revenu 2,100.00, peut être vendu séparément, un bas libre. DU. 6953. 1—219-3 R

TETREAULTVILLE, 2 étages, 2 logements 7 pièces libres. Aubaine. HA. 5741. 1—219-3

TOURISTES 11 pièces, Sherbrooke ouest, revenus 250.00 semaine, 18000 00 comptant, balance facile. Possession immédiate. HA. 0841. 1sp—219-3 R

TROIS plain-pieds, 6 pièces chacun, pas de sous-sol, planchers de bois dur, très bon état, revenu $924.00 par année. Bon placement, $8,750.00 ou la meilleure offre. DE. 4895. 1—

UN ETAGE à vendre, plancher bois franc, poêle électrique, store vénitien, bain tombeau, 5 appts. CL. 7651. 1—R

VENDRAIT ou échangerait maison 1 étage, 5 pièces, bonne condition, pour maison semblable à S.-Laurent ou nord de ville, près école. 6931 Durocher. DU. 3736. 1—R

VERDUN, Richard, 4 beaux logements, près église, 4-5 pièces, cave cimentée, revenu 1,425.00 valeur exceptionnelle 12,900.00, comptant 7,000.00. Roger Robillard, 289 sixième. YO. 0805. 1—219-3R

VERDUN, 2 logis, 5 chambres chacun, propriété éclairée 3 côtés, propriété solide. Aubaine, 5,200.00. Baré Enrg., YO. 1953. 1—220-2

VERDUN, Blvd La Salle, près Church, 3 logements, 6 appartements, fournaise eau chaude en bas, et logements loués au mois, revenu 822.00, prix 7,500.00.

VERDUN, 6ième avenue, près Blvd La Salle, en parfaite condition, couverture neuve, revenu 1,572.00, prix 12,500.00. E. Côté, 168 Church, Verdun. YOrk 1865. 1—219-3

VERDUN, Gertrude, près Church, 2 beaux logements 6 pièces, valeur exceptionnelle 5700.00, comptant 3000.00. Roger Robillard, Verdun. YO. 0805. 1—221-3

VERDUN, avenue Osborne, 6 beaux logis, 4 et 5 pièces, construction de premier ordre, solide, revenu $1,536. Une réelle aubaine à $14,500. Reeds. 4834 avenue Verdun. YOrk 5558. 1—

VERDUN, avenue Valiquette, 4 logis, construction récente, 4 et 5 pièces, grand sous-sol, murs peints, 2 garages, revenu $1,821. Excellente aubaine à $15,500. Reeds. 4834 avenue Verdun. YOrk 5558. 1—

VERDUN, possession immédiate, magnifique duplex, 2 logis, 4 et 5 pièces, salle de bain toute en tuile, cuisines semi modernes, grand sous-sol, terrain 22½ x 100. Bas libre pour l'acquéreur. Prix, $10,750. Comptant requis $4,750. Reeds. 4834 avenue Verdun. YOrk 5558. 1—

VERDUN, parc Crawford, occupation immédiate, beau cottage détaché de 6 pièces, chauffage à eau chaude. Une aubaine à $9,000. Voyez Reeds. 4834 ave Verdun. YOrk 5558. 1—

VERDUN, beau duplex neuf moderne, 4 et 5 pièces, occupation immédiate, prix 10,500.00, comptant 6,000.00. Verdun Realties, 4843 Verdun. YO. 3264. 1—1,3,5 F

VERDUN, Blvd Lasalle, 6 beaux logements de 4, 6 pièces, vendra pour prix 'dévaluation CR. 9732. 1—219-3R

VERDUN, 5e Ave près église, 6 beaux logements, 4-5 pièces, parfait ordre, revenu 1,740.00, comptant requis 7,500.00 balance facile, Roger Robillard, Verdun, YO. 0805. 1—219-3R

VERDUN, 6 logis, près église Notre-Dame de Lourdes, 4 et 5 chambres, planchers bois franc, cave, revenu 1691.00, propriété en ordre, aubaine 13,900.00. Baré Enrg., 618 Woodland, YO. 1953. 1—220-2

1 PROPRIETES A VENDRE

VILLE MONT-ROYAL

Résidences exclusives de 6, 7 et 8 pièces, à partir de 14,000.00. Communications faciles. Hypothèques 5%.

THIBODEAU & THIBODEAU
MM.R.A.I.C., Architectes
LA. 5111 AT. 5356

VERDUN, partie ouest, 4 beaux logements modernes, semi-détaché, un logement libre 1er octobre. Prix 16800.00. Revenu 1876.00. Verdun Realties, 4843 Verdun. YO.

VERDUN, 5 pièces, libre, 12 logements, bien situés, façade pierre. Revenu 2820.00 taxe 435.00, valeur exceptionnelle, placement avantageux. Comptant requis, 11,000.00. Roger Robillard, Verdun, YOrk 0805. 1—220-3

VERDUN, boulevard LaSalle, 6 logements 4, 6 et 6 pièces, maison en très bon ordre, rapportant 1888.00. Prix 15000.00. Verdun Realties, 4843 Verdun. YO. 3264.

VERDUN, 3814 à 3824 Evelyn, 6 logements 4 appts. Revenu 1,462.00. Prix 11,500.00. Hardy. CA. 9523. 1—220-3

VERDUN, Bannantyne, 7 logis, 1 magasin, eau chaude dans logis 6 pièces, coin de rue, bonne construction, prix 27000.00. Verdun Realties, 4843 Verdun. YO. 3264.

VILLE-Emard, vacant pour acheteur, 2 logis 5 chambres chacun, toit neuf, revenu, eau 19.80, taxe 98.00. Aubaine 4,200.00. Baré. 618 Woodland, YO. 1953. 1—

VILLE ST-LAURENT, 328 St-Germain, cottage neuf 6 pièces. AT. 5203.

VILLE St-Laurent 14-16 Goyer. Duplex 5 appts moderne, logement libre. Visible jusqu'à 6 hrs samedi. 1—

VILLE St-Michel, 8171 Henry, 4 grandes pièces, très bonne construction, neuve, éclairé 3 côtés, libre. Aubaine 4,000.00. 1—

VISITATION, coin Martineau. Propriété 9 logements, revenus 2732.00. Taxes 423.00. Hypothèque 6100.00 à 5%. Prix 22,000.00 WA. 2438. 1—220-2 R

2 PROPRIETES DEMANDEES

ACHETERAIS propriété avec logement libre. Paiera tout comptant. Trenmore 2918. 2—217-27

ACHETERAI une petite propriété que je paierai comptant, aubaine. DO. 4045. 2—218-4

ACHETERAIS 2 ou 3 étages, duplex appartement, comptant. A. Turcotte, 6680 Delorimier. 2—219-3

ACHETERAIS propriété Verdun ou environs, paiera comptant. E. Côté, 116 Church, Verdun. YO. 1866. 2—219-6

ACHETEUR désire propriété payante, logement libre, bon ordre. FR. 4734. 2—219-8

ACHETONS plus hauts prix, propriétés, hypothèques, parts d'héritage. "Canada Finance", FR. 5795. 2—1,3,5,8,10,12,15,17,19,22,24,26,29,31

AI 3000 comptant pour petite propriété avec logis libre. MA. 6580. 2—217-27

ARGENT? ARGENT? comptant pour vendre rapidement, voyez Geo.-H. Dupuy, administrateur de succession, expert en immeuble, 1410 Joliette, CHerrier 6764, AMherst 6381. 10 a.m. à 9 p.m. Samedi à midi. 2—216-28

AURAIS besoin cottage 6 à 8 pièces, près Montréal, près eau si possible, hiver, été. Donnerais en paiement conciergerie de 11 logements de 3-4 pièces, dans ouest ville. Revenu 5,000.00. CA. 0608 au 7149 Christophe-Colomb. 2—220-2R

AYANT vendu ma terre, achèterais comptant propriété à Montréal, mallez détails casier D, Bureau de Poste Ste-Dorothée, P.Q. 2—216-28

$13,000.00 COMPTANT pour propriété en bonne condition. Durocher. HA. 8660.

CONSULTEZ des vendeurs sérieux pour faire une vente rapide. Signalez DO. 4045. 2—218-4

DEMANDE propriété détachée un côté, avec logement libre, paierais comptant. DU. 1810. 2—218-6R

DESIRE petites propriétés avec logis vacants, mallez détails Charbonneau, 4386, rue St-Hubert. 2—221-6R

INTERESSE à acheter 2 ou 3 étages près Mt-Royal. AM. 4134. 2— R

J'AI 3,000.00, qui me construirait pour ce prix 1 étage, 6 appartements, solide, pas de luxe, Villeray, Pointe aux Trembles, Montréal-Est, ou près Montréal. Case 135 La Presse, Montréal. 2—

PARTICULIER, achèterait d'un particulier 1 étage, 5 ou 6 appartements, vieille maison, mais solide, jardin, Villeray, Pointe-aux-Trembles, Montréal-Est ou près Montréal, paiera 3,000.00 comptant. Case 134 La Presse, Montréal. 2—

PARTICULIER désire duplex situé ouest, paiera environ 10,000.00, occupation octobre. DE. 2136. 2—221-3 R

POUR vendre vite. Appelez HA. 6512.

2-A COTTAGE A VENDRE

AVE MAPLEWOOD, coin Chemin Côte-des-Neiges, cottage brique 9 pièces, avec garage, planchers bois dur, foyer naturel, chambre bain tuile, cave cimentée, système eau chaude avec blower, terrain 50 x 108, site idéal pour professionnel, près église, école, université etc., 12,500.00. HA. 8856. 2A—219-3 R

A VENDRE, superbe cottage de 7 pièces, ultra-moderne, en brique, cave ciment, garage, poulailler, chambre de bain en tuile, système eau chaude à l'huile, grand terrain, stores vénitiens. S'adresser C.-L. Seagram, L'Epiphanie, Co. L'Assomption. 2A—30,5 juillet

BEAU cottage en pierre, calorifère, garage, terrain, libre. 1671 Jeanne d'Arc. 2A—219-6R

COTTAGE ultra moderne 2 quatre appts, un vacant 6,500. FR. 9338 ou 172A Boulevard Lévesque. 2—220-3 R

COTTAGE duplex, deux 4 apparts modernes, 2 chambres de bain en tuile, chauffage huile. 332 St-Germain, Ville St-Laurent. 2A—220-2 R

COTTAGE duplex Notre-Dame de Grâce, 6 appartements modernes avec système huile, poêle électrique, frigidaire, occupation immédiate pour acheteur, site idéal, visible 2-6 soir 4500 Madison Ave. CH. 2578. 2A—219-3 R

COTTAGE neuf, 8 appartements, libre à acheteur, 4,500.00. 3309 rue McKay, Mackayville. 2A—219-3

COTTAGE 7 appts, très modernes, système huile, libre immédiatement. Pas d'agent. 8888 Foucher. 2A—219-3 R

COTTAGE 7 apts, très modernes, système huile, grand terrain, libre immédiatement. Pas d'agents. 8888 Foucher.

9579 FOUCHER, 6 appts, libre, en septembre. 2A—218-4

MAGNIFIQUE cottage neuf, 9 pièces, intérieur pas fini, près église, autobus, école à côté, chez Francois. Adresse 10 Noël, L'Abord à Plouffe. 2A—

PRESQUE FINI, cottage toute en pierre, 2 bains. 9755 St-Hubert. DU. 1588.

VILLE MT-ROYAL, sur Geneva, Crescent, 8 pièces, pierre et stucco, détaché, fini en chêne, chauffage à l'huile, construction 8 ans, terrain 75 x 185, occupation immédiate, 20,000.00. André Dion, bureau, HA. 3920. 2A—221-2 R

VILLE MT-ROYAL, magnifique cottage pierre solide, 9 apts, système chauffage à l'huile, sous-sol: salle de jeu, foyer naturel, garage, occupation immédiate. HA. 7757. 2A—215-6R

3 PROP. CAMPAGNE A VENDRE

A BELOEIL Vill., 2 propriétés à vendre, situées sur le bord de l'eau, 1ère propriété 8 pièces, 2e propriété 4 pièces. Tél. 558. Wilfrid Morin, Beloeil V., Qué. 3—21,28 juin 5 juillet.

A BOUCHERVILLE, maisons neuves hiver, été, 5 huit pièces, occupation immédiate. YO. 3204. 3—220-2 R

ABORD-A-PLOUFFE, maison 7 appartements, 1 chambre bain, 15 rue Ernest, BY. 1045 3—220-2

ACHETEUR maison neuve, presque terminée, tous les matériaux rendus, Verchères. DUp. 1810. 3—219-3 R

ACHETEURS sérieux, cottage 10 pièces, libre immédiatement, près rivière, 3 milles Cartierville, commodités, famille ou penson, autres propriétés près Montréal. Z. Lavoie, 69 Lévesque, Abord-à-Ploufe, tél. 647. 3—220-2

A LANORAIE, chalet neuf, commodités, plage, 5 pièces. Emile Bonin, Lanoraie Village. 3—219-3 R

A LAPRAIRIE, 10 milles de la ville, sur route nationale, bord de l'eau, cottage un étage ½ fini hiver, été, système de plomberie et chauffage central à l'huile, cinq arpents de terre, deux poulaillers, un hangar, neuf camps d'été pour louer avec un bon revenu. E. Séguin, Laprairie. 3—

A L'EPIPHANIE, hiver et été, 3 appts, 1200.00, paiements très faciles. AM. 7472.

A MASCOUCHE, maison neuve, deux logis, 1 libre. S'adresser sur les lieux. Adrien Houle. 3—21,28,5R

A 30 MILLES de Montréal, route Napierville, 24 arpents. Tout cultivé. Maison grange. Possession immédiate. Ecrire La Presse, boîte 74. 3—220-2

AIMEZ-VOUS l'eau, le bois, la pêche? Visitez Terrasse Vaudreuil, à l'entrée Pont Dorion, Ile Perrot. Terrains boisés $50 comptant $10 mensuellement. Aussi maisons hiver, été à vendre. 3—182-50

A 29 MILLES New-Glasgow des Laurentides, bord rivière Achigan, belle grève, 1 chalet 20 x 30, solage pierre, 9 pieds, 2,500, eau, électricité, un autre 18 x 20, 1,500. DU. 5617. 3—R

3 APPTS, près église, école, logis libre. 1831 Duc, MacKayville. 3—

4½ APPTS, semi-finis, libre à l'acheteur, termes si désiré, 1300.00. 1781 Dollard, Côteau Rouge, Longueuil. 3—

A PONT DAVID, maison neuve, meublée, 10 appts, solarium, galerie vitrée, terrain 100 x 100, près rivière, 6,000.00. S'ad. sur les lieux, 1 Avenue Horace. J. F. Therrien. 3—220-8

A QUI LA CHANCE? A St-Jérôme, maison avec grand terrain. S'adresser 44 Brière. St-Jérôme. 3—220-3 R

A 2096 Préfontaine, Coteau Rouge, maison neuve, à vendre, téléphoner WE 2539, après 6 hres. 3— R

A Rosemère, camp 3 appts, véranda, eau, électricité, beau terrain 50 x 100, arbres d'ornement, près plage, 1,100.00. J. Séguin, 25 Terrasse Fillon. 3—221-2

A STE-ADELE, maison 3 pièces meublées, poêle électrique, eau chaude, foyer en pierre, 4,500.00. S'adresser Hôtel Rus-Tik, Mont-Rolland. 3—220-2

A ST-ADOLPHE de Howard, site magnifique, 4 acres sur lac St-Joseph, maison meublée, eau, électricité, garage, 300 pieds sur grande route, meilleur endroit pour hôtel ou restaurant. R. Lapointe, CL. 5221. 3—219-9 R

3 PROP. CAMPAGNE A VENDRE

SAINTE-ADELE

Endroit retiré, cinq minutes de la route nationale. Trois jolis cottages, bardeaux, habitables à l'année, solage de béton. 1½ acre de terre.

Cottage quatre pièces, cottage de cinq pièces et un de sept pièces, parfait état. Eau courante, électricité, téléphone. Réelle aubaine. 17,000.00 pour toute la propriété.

GUARDIAN TRUST CO.

Division de la Vente d'immeubles
PL. 8251
Ce soir Armand Pichet CL. 8212 3—219-3 FR

CHATEAUGUAY BASSIN

Très jolie maison, récemment peinturée, 11 pièces, foyer naturel, grandes vérandas grillagées, bord de l'eau, terrain haut et sec, aucun danger même par l'inondation extraordinaire de cette année. Hangar et garage. Vendra meublée et avec 2 terrains en sus, $10,000. On peut visiter, sur rendez-vous, en fin de semaine.

GUARDIAN TRUST COMPANY
Division des ventes d'immeubles
PL. 8251.
Ce soir, Paul Martin, EL. 8384 3—R

A STE-ADELE, maison de touriste, meublée, à vendre, gros revenus, propriété neuve. Occupation immédiate. S'adresser "Magasin Che-Nou", Ste-Adèle en bas, chemin Ste-Marguerite. Tél. 142W. 3—220-8 R

A ST-CALIXTE, Camp à vendre avec beau terrain 27 arpents, avec lac privé. Information, St-Calixte, rang 8. YO. 6419.

A ST-EUSTACHE, belle maison hiver-été, 2 étages, 8 appts, cave, bain, solarium, grand terrain, logis libre, termes faciles. Faucher, 126 Labrie. 3—219-6R

A St-François-Sales, 15 milles Montréal, plusieurs camps neufs à vendre, 4 appts, eau courante, grève, service d'autobus. Chemin à suivre au pont Terrebonne prendre route à droite jusqu'au numéro 1400. AM. 4943. 3—217-5R

A STE-GENEVIEVE, 15 milles de Montréal, 682 Rive Boisée, bord de l'eau, magnifique maison 33 x 40, construction solide, 1½ étage, solage, plancher bois franc, cuisine "knotty pine", garage de 2 chars, beau terrain 100 façade, longueur 592, belle clôture, grand terrain pour construire autre camp. WA. 4875. Information: 14,464 boulevard Gouin Ouest. 3—219-3 R

A STE-GENEVIEVE Pierrefonds, cottage moderne fini stucco, six pièces, garage, 3,000 comptant, balance hypothèque. 396 Montée Beaconsfield. 3—220-8

A ST-PAUL L'ERMITE, magnifique résidence en pierre, hiver, été, 10 pièces, bain, eau chaude, grand terrain ombragé, libre. 184 Notre-Dame, S.-Paul L'Ermite. 3—R

A ST-SAUVEUR DES MONTS, chalet meublé 4 appts, très confortable, solarium, eau courante, grand garage. S'adresser E. Bastien, marchand, St-Sauveur. 3—219-3 R

AUBAINE, belle propriété 2 étages, entrée chambre de bain et cuisine en tuile, appt dans la cave, chauffage à l'huile, garage et bas de 5 appts libre, prix 8,900.00, comptant 7,000.00. 3530 Cuvillier. 3—221-3 R

AUBAINE. Belle grande maison à Mascouche, avec terre, prix 6,500.00. Conditions. LA. 1320. 3—216-5

AU LAC LAMOTHE, à vendre 7 maisons neuves modernes, 5 à 7 pièces. Aussi cottage 12 pièces, belle plage, bord du lac, à proximité de la forêt, 36 milles nord Montréal. Inf. Mme Larocque. DUpont 3213. 3—R

A VAL Barrette, 8 chalets avec terrain 200 x 350 environ, à vendre, 10 minutes de marche du village, belle plage, sur route, électricité, place idéal, pas d'agent. Eugène Danis, Val Barrette. 3—5,12,19

A VAL DAVID, près St-Agathe, camp moderne, 4 pièces, été, hiver, 2 vérandas près lac. CR. 8407. 3—219-3 R

A VENDRE chalet neuf, 10 chambres meublées, eau, électricité, téléphone, plage, arbres fruitiers, façade 200 pds sur rivière, cause maladie. 6354 Blvd Lévêque et aussi petit camp. 3—220-2

A VENDRE maison campagne neuve, 30 x 37, 6 pièces. Occupation immédiate. S'adresser St-Eustache, 136 Pine Beach, Montréal. CH. 2582. 3—219-3 R

A VENDRE, à Macaza, grande maison libre avec autres bâtisses, grand terrain, près d'un lac. S'adresser Henri Ouellette, 299 Oulmet, St-Jérôme. 3—220-3

2 BEAUX camps neufs, Lac L'Achigan, meublés, ou à louer. CR. 1849. 3—218-3 R

BEAU camp très propre, Répentigny, plage, villa, près Plage Windsor. Inf. CH. 9517. 3—221-3

BELLE propriété sur route Montréal-Ottawa, bon poste pour jeune médecin. S'adresser J.-P. Cousineau, Chute à Blondeau, Ontario. Tél. 48-w-1-2. 3—R

BELLE propriété, maison 8 appts, terrain 100 pds carrés, eau courante, toilette, électricité, autobus Victory passant à porte. St-Lazare Station, Vaudreuil. Henri Brunet. 3—

BORD du lac, 4 camps, vendra ensemble ou séparé, bon revenu. CH. 2081. 3—R

BORD rivière Chateauguay, terrain 50 x environ 300, maison neuve, 5 appts, eau, électricité, toilette avec ménage, très belle valeur. S'ad. E. Demers, chemin de la Rivière Ste-Philomène de Chateauguay, Qué. 3—5,11,12

BOUCHERVILLE village, maison neuve 7 pièces logement libre. S'adresser à Aimé Racicot, 2ème avenue, Tél. 325. 3—3,4,5,10,12,12,17,18,19,24,25,26

BOUCHERVILLE, maison à vendre, arbres fruitiers, 60,500 pieds de terrain. S'ad. 10 St-Sacrement, Boucherville. C. D Robert. 3—219-3

BOUL. GOUIN Est 8297, 8 appts meublés, grand terrain. Faites offres. EL. 2994. 3—219-3R

BOUT DE L'ILE, 4 propriétés, différents prix. Téléphonez Pointe-aux-Trembles 97, sonnez 11. 3—219-3

BRUCY, Ile Perrot, maison 2 étages, 2 logements, 1 logement avec restaurant, occupé par propriétaire, condition comptant, prêt à occuper. Bernard Lalonde. 3—

8 BUNGALOWS à vendre, tous équipés et plomberie, électricité, téléphone, aussi 80 arpents de terrain, revenu des loyers $3,000.00, commerce sur place, revenu $4,000.00, situé à ½ mille de Ste-Agathe des Monts sur la grande route, le tout $26,000.00, conditions faciles. Voyez ou écrivez à M. Armand Lavoie, Boîte postale 543, Ste-Agathe des Monts, Qué. 3—220-2 R

CAMP bord lac $500, condition au gré de l'acheteur. CL. 1498. 3—

CAMP à vendre 8 x 11 galerie extérieure, 25.00, visible 5½ p.m., 2096 Charlemagne, Maisonneuve. 3—

CAMP à vendre S.-Hippolyte, DUpont 5509. 3—221-2R

CAMP hiver et été meublé, emplacement environs 300 x 200, lac privé, St-Michel Wentworth, 12 milles de Lachute. Aubaine, $2,900.00. Information jour 2435 Denonville, Montréal, tél. FI. 3155. 3—

CAMP été-hiver, 4 appts, Montréal-Sud, Longueuil, 3760 St-Christophe. 3—R

CAMP, électricité, autobus, terrain 50 x 400 long, Montée Masson, 1 mille passé Terrebonne, $900. S'ad. D. Lorion. 3—28,5

CAMP d'hiver et d'été, ¾ mille passé Fairchild, bord de l'eau. S'adresser 293 Demontigny est. 3—220-2

CAMP 8 pièces à vendre, camp 4 pièces à louer, près village. S'adresser Amédée Labrosse, Fassett. 3—220-2

CAMP non fini, habitable, route Lac L'Achigan, comptant 650.00. CH. 0968.

CAMP à vendre ou louer, St-Colomban, près St-Canut. S'adresser 5218 Rivard. TA. 5963. 3—220-2

CAMP meublé à vendre à l'Ile Charron, avec chaloupe. AM. 1290.

CAMP non inondé situé Plage Roger, tout meublé, plage de sable. M. Leclerc, DO. 1205 ou Plage Roger, St-Eustache.

CAMPS, 16 x 20, meublés, finis papier brique, couverture en pignon, sur plage, avec beau camp, arbres, $700.00. S'adresser 8627 Drolet, appt. 2. 3—218-4

CAMP à vendre, 5 appts, rive sud, 700.00. CH. 3046. 157 Lafayette, Mtl-Sud. 3—R

CAMP, 10101 avenue Plante, rivière des Prairies. Information, AM. 0244. CA. 7826

CAMP, ameublement, dépendance, 48 arpents, poney, harnais, voiture, hiver, été, 1 mille du village, bonne route. CH. 1886 entre 6 hres et 7 hres 30. 3—220-2

CAUSE départ, maison d'été, eau, électricité, à vendre, terrasse Vaudreuil. Pour renseignements, WI. 4060. 3—220-3 R

CHALET magnifiquement situé, confort ville, plage sablonneuse, Lac Noir, Comté Joliette. CH. 1710. 3—220-2R

CHALETS à vendre ou à louer, 4 appts, eau courante et toilette. 1268 Rosemere. Paul Beaudoin. 3—220-3R

CHALET moderne 6 pièces, eau courante, aucune offre refusée, visible tous les jours, 400 ave du Lac, Pine Beach. 3—R

CHALETS pré-fabriqués faits sur commande, solides, jolis, 2 lambris, galerie, balcon, transporté ici échantillon. S'adresser J. Fradette, 334 Chemin Chambly, Longueuil. Tél. 2696. 3—221-2

CHALET à vendre meublé, 4 appts, garage, chaloupe, bon marché. 10190 rue Joliette, Rivière-des-Prairies. 3—220-2

CHALET à Repentigny-les-Bains, avec toutes les commodités de la ville, bord eau, communications faciles. CL. 8598, de 8 h. à 6 h. soir. 3—217-5 R

10 CHAMBRES meublées, eau, électricité. Parc Des Erables, Sainte-Rose, 6717 Cartier. 3—220-2

CHAMBLY BASSIN, maison neuve 7 appts, près tramways et autobus, commodités de ville, logis libre, condition facile. Louis Dissy, 230 DeSalaberry, Chambly Bassin. 3—220-2

CHAMBLY-Bassin, emplacement, 2 arpents, maison 2 étages, poulailler, garage, 96 Bourgogne, Chambly-Bassin. 3—

CHEMIN Chambly, 64 x 170, formant 5 terrains 25 x 85, 300., comptant 25%, balance 3 par semaine, sans intérêt. Ecrire 1176 St-Hubert. 3—221-3

COTTAGE à la campagne valant $25,000, 17 pièces, c'est de toute beauté, vendrai pour $10,000. Les Imeubles Passau, 4391 St-Hubert. 3—

COTTAGE hiver, été, 5 appts, occupation immédiate, conditions faciles. 4168 boul. Lévesque, St-Vincent Paul. 3—

COTTAGE préfabriqué en aluminium, moderne, 5 pièces, sur fondations de ciment. Construit en 1946. Terrain de 60' x 100' sis rue St-Louis, Terrebonne, P.Q., au bord de la rivière, $7,000 pour vente rapida. Pour détails, téléphoner à M. Irving, MA. 2155 ou Terrebonne, No 8, durant la journée. Le soir: FI. 2990. 3sp—28,3,5

3 PROP. CAMPAGNE A VENDRE

Grand Choix de Terrains

$100 ET PLUS
ST-EUSTACHE-SUR-LE-LAC
LAVAL-SUR-LE-LAC
STE-ROSE OUEST
STE-DOROTHEE
ILE BIZARD
ROXBORO

BIGRAS

PL. 9601 SOIR: BY. 2856 3sp—4,5,11,12,18,19

MAISON A VENDRE A BEACONSFIELD

Maison d'été libre à Beaconsfield, occupation immédiate. S'adresser 476 Bord-du-Lac, Pointe Thompson, Beaconsfield. 3—220-2FR

"DISTRICT DE LACHUTE"

A LACHUTE, duplex neuf et moderne, sur boulevard, le bas libre pour acheteur, $8,800, termes.
A CARILLON, maison sept pièces, grand terrain et jardin, occupation immédiate, $3,000.
A LAKEFIELD, 200 arpents, avec grande maison et bâtisses de ferme, $5,000, termes.
LAC DES SEIZE ILES, QUE. Ile privée, avec grand chalet neuf de luxe, endroit idéal, $9,500. Inspection le dimanche
LAC DES SEIZE ILES, QUE., deux autres cottages, occupation immédiate, $1,900 et $3,000.
Aussi plusieurs autres chalets et lots vacants.
J.-R. CHARRON, IMMEUBLES, LACHUTE, QUE. tél. 46J.

CREEK BEACH, beau terrain élevé, prêt à bâtir, 150.00 pour 3,000 pieds, termes faciles, agent sur lieux, samedi, dimanche après-midi, à 725 boul. Sainte-Rose ouest. 3—218-20

CREEK BEACH, beaux terrains élevés, ombrage, ruisseau, 3,000 pds, 110.00. Termes faciles. 8 bungalows, 3 maisons hiver. Gravel, 1249 Ste-Rose ouest. Tél. St-Eustache 612-33. 3—219-22

DEUX autres beaux cottages neufs, 5 et 6 appartements finis modernes, bâtis sur un boulevard tout comme le boulevard St-Joseph de Montréal, classe de propriétaires distingués, 7 minutes de l'église, école, chemin de fer, en plein village, vue superbe de la montagne, eau acqueduc, téléphone, venez voir et vous achèterez immédiatement, ces cottages sont bâtis avec du bois très sec et vous pourrez le constater vous-même. Prix $6000.00 et $7800.00; comptant requis $2000.00 et plus, balance comme loyer, situés à 15 milles de Montréal, route St-Hyacinthe. Emile Taillon, maire, St-Basile le Grand, Co. Chambly. 3—220-2

DOMAINE A ST-CALIXTE
40 arpents et plus, 8 arpents sur le lac, deux vérandas, vivoir 15 x 18, cuisine 22 x 12, 3 chambres, garage 23 x 12, eau courante, 8,500.00. S'ad. M. Amédée Courtemanche, St-Calixte. 3—220-2 F

ILE BIGRAS, maison habitable à l'année, intérieur non fini, bord de l'eau, communcations très faciles. CR. 5479. 3—218-4 R

L'ABORD-A-PLOUFFE, cottage 11 pièces, système chauffage, garages, petit camp, poulailler, grange, 18 arpents terre, 5 Boulevard Lévesque. 3—

LAS THOMAS, dans les Laurentides, S.-Didace, près S.-Gabriel de Brandon, magnifique résidence d'hiver, été; 10 pièces meublées, cuisine moderne, beau foyer en pierre, grande terrasse et plusieurs bâtisses, nécessaire pour la ferme; grand terrain 112 acres, 80 en culture, 32 en bois, 5 acres bordent un des plus beaux lacs de la province. Idéal pour bâtir des chalets. Vendra prix raisonnable. CL. 6109. 3—220-2

LAC CONNELY, chalet meublé, terrain de grève. Appelez TA. 3167. 3—R

LAC CRYSTAL, beau lac privé, camps neufs, et terrain à vendre. N. Taraieff, St-Calixte, Montcalm. Information TAlon 4595, le jour. 3—220-2

LAC LACHIGAN maison neuve d'été 5 pièces. TR. 1449. 3—3,4,5,10,11,12.

LAURENTIDES, St-Hippolyte, 3 cottages d'été, nouvellement construits, prix raisonnable. DE. 2136. 3—221-10 R

LAURENTIDES, lac Duffy, 7 milles St-Calixte, vendre ou louer, tout fourni sur les lieux. Larocque. DU. 0041. 3—

LAURENTIDES, Mont-Rolland, aubaine, idéale, pêche truite, superbe pour ski. Téléphonez Pointe-aux-Trembles 97, sonnez 11. 3—219-3

LAVAL-SUR-LE-LAC. Magnifique grande propriété sur le bord du lac, garage double, logis pour employés, grand terrain très élevé, murs en béton, beaux arbres, arbustes, haies, plantes, fleurs, chemin asphalte. Bigras, PL. 9601. 3—219-3

LAVALTRIE, commencement village, rue Notre-Dame, supposé no 3 ou 5, maison neuve, papier brique, très belle division, 4 grandes pièces, grand terrain, cave, hangar, sollage. S'adresser lieux, Mlle Lortie, ou TR. 5288. 3—220-2 R

LAVALTRIE, bungalow aussi terrains élevés à vendre, prêts à bâtir, aqueduc, électricité, autobus, près grève. Conditions faciles. Emile Gravel, 215 Lavaltrie. 3—211—15 R

LAVALTRIE, maison 5 arppts, eau chaude, chambre de bain. Route nationale. G. Arbic. 3—3,4,5,10,11,12

LAVALTRIE village, installation ultra moderne, chauffage central, cave cimentée, garage chauffé, solarium, 2 salles de bain, 11 pièces, meubles neufs. Terrain 22 arpents dont 3½ grève fleuve St-Laurent, 1½ front route nationale Montréal-Québec, 30 milles de Montréal. Cause départ. S'adresser: M. A. Boisgegrain, premier arrêt d'autobus. 3—12,13,14,19,20,21,26,27,28,3,4,5

LAVAL DES RAPIDES, maison 5 appts, ménage, occupation immédiate. 147 Ave Pacifique. 3—

LIBRE immédiatement, cottage 6 pièces. Sacrifiera 3200.00. 362 Verchères, Montréal-Sud. 3—

3 LOTS grève, Rivière des Prairies, 700 pour tout. Ecrire 1176 St-Hubert. 3—

LOTS élevés 20.00 comptant. S'ad. Ovila Lefebvre, 29ième Ave, S.-Eustache sur le lac. 3—220-2R

MACKAYVILLE. Maison à vendre avec bonnes conditions, prête à être occupée de suite. S'ad. 1907 Duke St, Mackayville.

MAISON neuve 2 étages, bâtie depuis 3 ans, près église et eau. Omer Bujold, St-Lindes Laurentides. 3—220-2

MAISON d'été pas finie à Rosemère, valeur 2,000.00 pour 1,500.00. TA. 9106. 3—218-5 R

MAISON à vendre, 5 apts, eau, électricité, chambre de bain, prix 1000.00, comptant 2000.00, hypothèque 478.00. Chemin Coteau Rouge, Longueuil Annexe. 3—220-3 F

MAISON, construction bois rond, pour pension, maison 7 appts située Piedmont, 2 terres près du lac. S'adresser 940 Ontario Est. FR. 0036. 3—220-2

MAISON neuve 7 appts modernes, bain, cave. 3016 Grand Boul., Mackayville. 3—

MAISON hiver été à vendre. S'adresser 257 Stratton, St-Lambert Annexe.

MAISON à bon marché. 436 Berri, Pont Viau. 3—220-2 R

MAISON hiver, 6 pièces, près gare, rivière, autobus. 16 Duranceau, Châteauguay station. 3—

MAISON avec logement disponible immédiatement, aubaine. 1972 Grant, Longueuil. 3—213-27,28 juin,3,4,5 jlt.

MAISON d'été pas finie, à Rosemère, valeur 2,000.00 pour 1,500.00. TA. 9106.

MAISON à vendre dans village de Lavaltrie, habitable hiver et été, comprenant 8 appartements, commodités de ville, terrain de 100 pieds par 300, ensemencé, arbres fruitiers. S'ad. 25 Notre-Dame, Lavaltrie.

MAISON avec logement disponible immédiatement, aubaine. 1972 Grant, Longueuil. 3—221-2R

MAISON 2 étages, 7 appts, électricité, grand terrain si désiré, besoin camion bonne condition. 223 Grande-Ligne, Ste-Thérèse Blainville. 3—

MAISON 3 pièces, eau, électricité, à vendre ou louer. A. Poisson, 29 rue Noël, Abord-à-Plouffe. 3—220-2

MAISON libre à Saint-Scholastique. S'ad. Mme Aldéric Cousineau. 3—28, juillet 5,12 R

MAISON, trois logements, un libre, eau, électricité, trains, autobus. Oscar Giraldeau, Rigaud. 3—221-3

MAISON d'été, imitation brique, 1 mille Plage Laval, face du garage Mapleleaf, service d'autobus. Vendrais avec bonnes conditions. E. Létourneau. 3sp—220-2 R

MAISON à vendre, située 14 Maurice, 4 logements avec logis principal libre, ménage fait frais. S'ad. Bertrand Désy, 14 Maurice Ste-Thérèse, téléphone 217 W. 3—219-3

45 MILLES Montréal, Laurentides, chalet hiver, été, vendra avec mobilier neuf, près gare, rivière, route nationale, 7,800.00. Ecrire 422 Ste-Catherine est. E. Robillard. 3—218-5 R

5 MILLES à l'est de Cartierville, camp à vendre. S'ad. Paul Leblanc, 62, 1ère avenue nord Roxboro 3—220-2R

OCCUPATION immédiatate, maison 7 appts, commodités ville, 35 milles Montréal, trajet facile par train. Offre raisonnable acceptée. L. Martel, Côteau Station. 3—221-6R

PLAGE LAVAL, cottage libre, acceptera échange en ville. 36, 11e avenue, Plage Laval. 3—221-3 R

PLAGE LAVAL, 21, 42ème rue, chalet meublé, très propre, 5 pièces, grand terrain, garage. Visible samedi, dimanche. 3—220-2

POUR camp d'été à 20 milles Montréal sur Richelieu, terrain 70 x 100, arbres, chemin privé, grève, chapelle sur propriété, termes. FR. 8189, avant 6 p.m. 3spc—217-26FR

POINTE - CALUMET, camp à vendre, 5 pièces, eau, toilette, électricité, téléphone: Lachine 1986 J. 3—220-2

PONT-DAVID près Rosemère, maison d'été finie, 5 pièces, eau, toilette, électricité, terrain élevé, 15 milles de la ville, belle occasion. CA. 1494. 3—220-2 R

POUR clore succession, Lac Quenouille, camp fini pin Colombie, 5 appartements, solarium, grand terrain, bord du lac. Inf., 3960 St-Hubert, appt 18. MA. 3617. 3—

PRES église, centre, beau village, près rivière, comté Richelieu, bonne maison, 7 pièces, eau, aqueduc, bonnes dépendances, jardins, 2,500. Occasion pour rentier ou petit commerce, spécialement cordonnerie. Ecrire 1176 St-Hubert. 3—

3 PROP. CAMPAGNE A VENDRE

COTTAGE FACE A LA RIVIERE

Cottage moderne, vestibule grillagé, lits jumeaux, aussi couchette double, cuisinette, toilette à l'intérieur, courts de tennis, natation, canotage, pêche, chevaux d'équitation. Facilités de voyager à votre bureau, à seulement 19 milles du pont Jacques-Cartier, sur la route No 3.

S'adresser à W. A. Graul, Luxiana, Verchères, P. Q. 3—220-12 RF

PROPRIETE hiver et été, route nationale, centre village, 20 milles Montréal. 6564 Alma. 3—R

PROPRIETE de campagne, maison neuve, 6 appts. S'ad. Raymond Ste-Marie, St-Hubert. Tél. 2134. 3—5-10 R

PROPRIETE touriste comprenant terrain d'environ 500 acres, dont une moitié en culture et pâturage et balance en bois, donnant sur rives de deux lacs, avec au centre un lac privé ensemencé de truites rouges. Bonnes bâtisses servant à la ferme, en plus des camps. Excellent territoire pour chasse et pêche. $10,000.00. S'adresser à Lionel Morissette, L'Annonciation, Comté Labelle, Qué. 3—221-2

PROPRIETE à vendre à St-Bernard de Lacolle, Co. St-Jean, comprenant maison avec électricité, remise à bois, garage, poulailler terrain d'un quart d'arpent, pommiers et pruniers, près de l'église et l'école. S'adresser à Omer Duquette, St-Bernard de Lacolle, Co. St-Jean. 3—

ROSEMERE, propriété 5 pièces, meublées, 2,500, comptant 1000. Ecrire 1176 St-Hubert. 3—

ROXBORO. Venez choisir vos terrains maintenant et soyez prêts à vous construire. Roxboro est à 28 minutes de la gare centrale ou 5 milles à l'Ouest de Cartierville. Service d'autobus. Plage. Agents, 11,400 Boulevard Gouin Ouest. Toute la journée. Renseignements: PLateau 9601; le soir: BYwater 2856. 3sp—217-27

ST-BASILE-LE-GRAND, cottage presque neuf, 6 appartements, chambre de bain, dépense, cave cimentée, aqueduc, électricité, téléphone, 5 minutes gare autobus, église, 12 milles de Montréal, terrain 210 x 80, garage, poulailler, fraisiers, framboisiers Ombrage de beaux arbres, variété fleurs vivaces, possession immédiate. S'ad. Marc Vinet, 1152 ave Victoria, Montréal-Sud. 3—

STE-DOROTHEE, 12 milles de Montréal, bon service d'autobus, été, hiver. Occupation immédiate, 25 x 25. DO. 9273. 3—220-2

ST-EUSTACHE sur le lac, 20 milles de Montréal, 6 pièces, fini moderne, planchers bois dur, eau courante, électricité, 75 Sherbrooke ouest, appt 1. 3—220-2

ST-HILAIRE
Maison en construction, quartier résidentiel, bord de l'eau, 5 pièces, à finir ou non, au goût de l'acheteur. Roger Guertin. 3—220-2

ST-HUBERT, Chemin Champly, maison 7 pièces, occupation immédiate, meublée, 3,000.00, offres raisonnables considérées. MA. 5962, R. Wood, Brookline. 3—219-3 R

ST-JOSEPH Sorel, 1 mille route nationale, cottage été, hiver, Duhamel, MA. 1458. 3—218-6 R

STE-JULIENNE, Lac de Pins, Bord du lac. Maison été et hiver, 4 appartements, plancher bois franc. Terrain 100 x 200, boisé. $1,600.00. J. St-Denis. 3—

ST-LAMBERT Annex, 5 appts, solage, eau, toilettes, vacant. Prix 4,000.00, comptant 1,500.00. FI. 6110. 3—220-2R

SAINT-MAURICE, Pont David, bel emplacement, coin, autobus à la porte, bien bâti, arbres fruitiers, droit de grève. S'adresser Terrasse Hayeur. 3—5,12

ST-ROCH L'ACHIGAN, maison été, hiver, commodités. Casier 632, 1195 Bernard. 3—220-2

STE-ROSE, propriété moderne brique, 2 logements, garage, grand terrain, bien située pour voyager Montréal, chauffage central à l'huile, bas 5 pièces libre à l'acheteur. TA. 5369. Immeubles Beaubien. 3—218-3

SAINTE-ROSE, chalet neuf, meublé, électricité, toilette, véranda, moustiquaire, occasion. MA. 5993. 3—

STE-ROSE, cottage neuf, moderne, chauffage eau chaude, grand terrain. C. Bouthillette, 360 Boul. Ste-Rose. 3—

STE-ROSE, propriété 2 logements, 1 libre, 2,000.00 comptant, balance 20 piastres par mois. 52 Blvd Ste-Rose. 3—220-2

STE-ROSE, chalet d'été moderne, 4 pièces meublées, électricité, eau, garage, grand terrain, 3,800.00, situé 58, 1ère Ave, Parc Des Erables, Tél. FR. 7212. 3—220-2 R

ST-SAUVEUR DES MONTS, Maison hiver et été, meublée 1800.00, bon placement. DU. 0841. 3—220-3 R

ST-VINCENT de Paul, 2 maisons finies, électricité, bord de l'eau, habitable hiver, autobus. 6306 boul. Lévesque, Villa Irène. 3—

SUR LOT DE GREVE
Grande maison de pierre, complètement modernisée. Occupation immédiate. Meunier. Ile Bizard téléphone 215. 3—213-9 R

TERASSE THEORET, 660 Georges VI, confort de ville, eau, toilette intérieures Jour HA. 6961, soir TR. 5418. 3—220-3

VAL MORIN, cottage neuf, habitable toute l'année, 4 grandes pièces confortables, foyer en pierre, solarium, garage, très moderne, également beaux grands terrains .01 à .05 le pied carré, prix attrayant. Renseignez-vous. Laurencrest, indication sur route nationale. Mountain View Housing Regd. 3—R

WOODLANDS, comté Châteauguay, 2 maisons été, bord eau, électricité, eau. DO. 0798. 3—219-3

4 PROP. DE CAMP. DEMANDEES

ACHETERAIS propriété avec terrains, près Montréal. Ecrire 8360, St-Gérard. 4—

EMPLACEMENT avec grand terrain ou quelques arpents terre. Ecrire 1176 St-Hubert. 4—

6 TERRES A VENDRE

A CHATEAUGUAY sur la rivière, 142 arpents dont 30 bien boisés. Grande maison avec deux remises. Information, 1473 Amherst, CR. 6775. 6—221-2

ACHAT PROFITABLE
Epiphanie, 105 arpents, dont 70 boisés, maison, électricité, séchoir, 2 poulaillers, éleveuse, écurie, animaux, roulant, 4,000 comptant, 2,400, balance conditions. Comptoir Bellerose, HArbour 1969. 6—5,8,10

ACHAT INTERESSANT, HArbour 1969 Vaudreuil, 40 arpents, dont 15 boisés, maison, 4 bâtiments. Prix 2,500 comptant. 6—5,8,10

ACHAT DE SECURITE
SAINT-JEROME, 80 arpents dont 60 boisés, avec sucrerie organisée, etc., maison, 6 bâtiments, comprenant animaux, roulant, récolte, 3,200, tout comptant. Bellerose, HArbour 1969. 6—5,8,10

155 ACRES bien situés, 22 vaches, 4 taures, 3 chevaux, trayeuse, machinerie, sucrerie, 1,000 vaisseaux, $5,000 comptant, balance facile. S'adresser à Donat Desmarais, Abercorn, Co. Brome. 6—21,28,5juil

300 ACRES, 20 vaches, 2 chevaux, roulant, comptant 500.00, balance moitié chèque lait, moi, septembre. René Fournier, 18 Ste-Marie, Laprairie. 6—1,5,8

100 ARPENTS, maison 8 appts, eau, électricité, 4 bâtiments, bois, service et chauffage, prix, 2,500.00. 5443 Papineau.

TARIF D'ANNONCES CLASSEES

ANNONCES ORDINAIRES
Minimum : 2 lignes, 50c.

DEMANDES D'EMPLOI — 15c la ligne au comptant. Annonce minimum, 30c.

Compter 6 mots à la ligne. Une partie de ligne compte pour une ligne entière. Les abréviations, initiales, signes de dollar ($) comptent pour un mot, les mots composés pour autant de mots; chaque nombre pour un mot. Ajouter 5 mots par insertion pour indiquer le numéro de la case. Pour les réponses devant être expédiées par la poste, ajouter 10c.

GROS CARACTERE — Une ligne en caractère gothique 12 points (20 lettres ou espaces) équivaut à 5 lignes — En 20 pts (16 lettres ou espaces) elle équivaut à 7 lignes.

La publication d'une annonce à une date spécifiée n'est pas garantie. Les éditeurs se réservent le droit d'accepter ou de rejeter toute annonce ou de la classer sous telle rubrique qu'ils jugeront appropriée.

Les erreurs seront promptement rectifiées. On doit cependant les signaler avant la seconde insertion. Autrement nous ne saurions accorder de remise ni une nouvelle insertion gratuite Au cas d'erreur ou d'omission, notre responsabilité ne peut excéder le montant déboursé pour l'annonce.

6 TERRES A VENDRE

AUBAINES BELLEROSE

AU PREMIER ARRIVE
Berthier. 15 arpents dont 4 boisés, camp d'hiver meublé, grange, hangar, 2000 pieds planche, prix 800, comptant 400, balance loyer, occupation immédiate.
ACHAT, BAIL ANIMAUX COMPRIS
Près Sorel. 119 arpents, bonne maison et bâtiments, avec cheval, vache, veau, 500 poulets, 2 truies d'élevages, 33 cochons, 2 sets d'attelages. Prix $1,500 tout comptant.
ACHAT A MOITIE DE PRIX
Près Sorel. 160 arpents dont 30 boisés, terre grise légère, bonne maison, 5 bâtiments, $2,300; comptant 900, balance 4%.
ACHAT ROULANT COMPRIS
Près Sorel. 126 arpents dont 56 boisés, maison, grange, comble français, terre légère, $2,900; comptant 1,100, balance 4%.
AVEC OU SANS ROULANT
St-Hyacinthe. 114 arpents dont 35 boisés, commerce chauffage, maison 6 bâtiments, $2,900; comptant 1,500, balance à termes.
ACHAT PRATIQUE
Richelieu. 90 arpents, bonne maison, 4 bâtiments, dont 20 boisés, avec érablière entaillables de 800 érables, beau bord rivière Yamaska. Prix 2,500 tout comptant.
ACHAT IMMEDIAT
Richelieu. 110 arpents dont 25 boisés en bois de commerce et chauffage, bord rivière Yamaska, maison 6 pièces, 7 bâtiments, terre franche, jaune. Prix 5,500; comptant 1,500 balance 4%. Offre.
ACHAT D'ANIMAUX ROULANT COMPRIS
Assomption. 30 arpents dont 15 boisés, commerce chauffage, terre franche, électricité, très bonne maison, 8 bâtiments en parfait état. Prix $4,500 tout comptant, offre.
ACHAT AVANTAGEUX
Drummondville. 80 arpents, bonne maison et 8 bâtiments, avec 8 laitières, 2 chevaux, 1 boeuf, 35 cochons, toutes machines aratoires, $6,500; comptant 3,500, balance 4%. Route nationale, électricité.
ACHAT GROS STOCK ANIMAUX, ETC.
Près Sorel. 145 arpents, dont 45 boisés, service, chauffage, maison, 7 bâtiments. Prix $7,500; comptant 4,500, balance 4%.
AGISSEZ MAINTENANT.
AUSSI AUTRES AUBAINES.
AU COMPTOIR BELLEROSE.
354 Ste-Catherine E., suite 95
9 A.M. à 9 P.M., HArbour 1969
6—5,9

10 ARPENTS, route Nationale Montréal-Granby, maison, remise, grange, étable ciment, poulailler, arrêt tramways, autobus, trains, 3,500. Ecrire 1176 St-Hubert. 6—

135 ARPENTS, 25 bois, près village, face rivière. Bonne maison propre, bons bâtiments, bon ordre, moyen roulant, 4,500. Belle occasion. Ecrire 1176 St-Hubert. 6—

78 ARPENTS, sucrerie, 10 bêtes cornes, 2 chevaux, 2 truies, maison 6 pièces, grange 100 pieds, étable, hangar fermé pour machinerie, remise, 350 pommiers, pruniers, vignes domestiques, deux ruisseaux permanents, autobus, 6,800. Ecrire 1176 St-Hubert. 6—

90 ARPENTS, 10 bois, route Nationale, district St-Jean, magnifique maison 8 pièces, grange, étable, comble français, poulailler pour 500, hangar pour machineries, 7 bêtes cornes, 1 cheval, volailles, roulant, tracteur, 7,000. Ecrire 1176 St-Hubert. 6—

53 ARPENTS bonne terre, route ouverte, électricité, très bonne maison et bâtiments, taxes basses, 2,800. Ecrire 1176 St-Hubert. 6—

96 ARPENTS, 36 cultivables, 60 bois, près rivières, bâtiments, électricité, avec roulant, 3,500.00, 1,500 comptant, balance hypothèque. Edouard Larivière, RR. No 2, Acton Vale, Co. Bagot. 6—

60 ARPENTS, bon pour élevage des volailles, 8 arpents bois chauffage, 30 milles Montréal, 45 arpents pas bâtis, 300.00, St-Clothilde, Co. Châteauguay, A. Roch. 6—

ATTENTION: terre à vendre avec ou sans roulement, louerai ou donnerai à moitié, conditions des plus faciles. 1410 Joliette. 10 A.M. à 9 P.M. CHerrier 6764, AMherst 6381. 6—216-28

A VENDRE: magnifique terre à bois, (196 acres ou 2 lots), animaux, bâtiments et maison moderne. Cédera le tout à très bon marché. S'adresser à M. J.-A. Duchêne, Ste-Marguerite du lac Masson, ou CHerrier 3717. 6spc.—220-2R

A VENDRE ou à échanger pour propriété, terre de 90 arpents, toute cultivable, bonne maison et bâtisse. Situé à St-Esprit, Co. Montcalm. S'ad. au Garage H. Lamarche fils, St-Roch de L'Achigan. Pas d'agent. 6—5,12,19 R

AVONS terres, toutes grandeurs, avec animaux, machinerie, tracteur, bâtisse, bois, vente ou échange. Dalpé Enrg 5322 Avenue du Parc. 6—220-3

BELLEROSE, EPIPHANIE, HArbour 1969 Emplacement, 2¼ arpents, 1 maison d'hiver, 1 maison d'été, poulailler, garage, écurie, bord de grève. Prix 2,300, comptant 1,300, balance loyer. 6—5,8,10

BELLE terre à vendre, 15 milles de Montréal, 1½ mille du village, 95 arpents, terre franche en culture, 3 arpents de bois et roulant, 12 vaches à lait Holstein, etc. Le lait est vendu en nature à la laiterie Notre-Dame à Montréal, trayeuse, frigidaire à lait électrique, etc., étable moderne, maison, tracteur, chevaux, machine aratoire, 4e année du concours de ferme. S'ad. à Ernest St-Jean, St-Basile le Grand, Co. Chambly. 6—27,28,3,4,5

BROOKLINE, 5 lots 25 x 100 chacun, 3 minutes de la gare Southern County, termes faciles. MA. 5962. 6—219-3 R

DEUX des meilleures fermes de la province, situées à S.-Lin, au Ruisseau S.-Jean, installations modernes: eau courante, électricité, chauffage, téléphone, routes, près des routes 18 et 41. Grand poulailler, porcherie, etc. Paiements accommodants. A bon marché, spécialement pour culture de tabac à cigares, betteraves à sucre, lin, aviculture, etc. A. Noiseux, notaire, Saint-Lin. Tél. 14; ou à Montréal, le jeudi, à 750 rue S.-Gabriel, tél. HArbour 1080. 6—5,12,19

FERME 119 arpents, 10 milles Sorel, maison et étable, 2,800.00, 1,500.00 comptant, balance 12 ans pour payer, pas d'intérêt. A. Bernatchez, Hôtel S.-Jacques, 4 à 7 p.m.

FERME rue de 100 acres à vendre; maison de 7 pièces, hangar à bois, poulailler et grande grange neufs; grande terre à bois, environ 30 acres pour le foin. Si intéressé, s'adresser à George Gobos, South Stanley près de Waterloo. 6—216-6

L'ABORD-A-PLOUFFE, 23 arpents de terre avec ou sans roulant, 2 maisons, 2 serres et autres bâtisses, 500 couches. S'ad. Joseph Hotte, 203 Blvd Lévesque, L'Abord-à-Plouffe, tél. 691. 6—4,5,11,12

LOGEMENT vacant payable par loyer, terre à échanger ou vendre. 3701 Hutchison.

LONGUEUIL 15 arpents 1100. 20 arpents, 2 arpents bois, 1,500. Comptant 500, balance facile. Ecrire 1176 St-Hubert. 6—

NOMININGUE, belle terre à vendre, 350 acres, 2 maisons, roulant au complet, près Ecole, 1 mille village, bonnes conditions, mortalité. DO. 2075. 6—

PLUSIEURS terres à vendre, prix variés, situées dans les Cantons de l'Est. Pour plus amples informations: tél. HA. 9653 ou écrire du lundi au vendredi, entre 7 p.m. et 10 p.m. Immeubles Duhamel, 633 Underhill Place. 6—

PRES collège, couvent, 7 arpents, poulaillers modernes. Roland Pilon, Rigaud, Tél.: 365. 6—5,12,19,26R

RIVIERE-DES-PRAIRIES, 8 terrains, avec matériaux de construction. Vendra le tout 650.00. Termes si désiré. 5740 St-André. 6—221-2 R

RIVIERE Chateauguay, 100 arpents, roulant, 600 pommiers, deux milles village. CRescent 7444. 6—220-3

ST-REMI, 68 arpents, roulant, près village, 58 pommiers, 6,500.00. HArbour 6876.

STE-SCHOLASTIQUE, rang St-Joahim, 100 arpents culture, 20 arpents bois (érablière), très bien bâtie, eau courante partout, électricité partout, $12,500. Albert Drouin, Ste-Scholastique, 919-s-3. 6—2,5,7,9,12

ST-LAURENT, côte St-François, terre jardinage bien bâtie, prêt à occuper, aussi 25 arpents foin à vendre. 42 St-Mathieu, Ville St-Laurent. 6—

STE-THERESE, ancien domaine, 90 arpents, érablière, maison de pierre, grange, étable neuves, troupeaux acrédités, tracteur et accessoires, eau courante, électricité, réfrigérateur, autres instruments aratoires, etc. Ferrière Vanier, Côte Cachée, Ste-Thérèse, téléphone 611 sonnez 2.

TERRE de 116 arpents de bonne qualité, tout en culture, toute cultivable, avec instruments aratoires. Bonnes bâtisses. Deux maisons. A 8 arpents de l'église et un mille de la gare, 6 milles de St-Gabriel de Brandon. Paul Laferrière, St-Cléophas de Brandon, Comté Joliette. 6—

TERRE à vendre village St-Luc voisin église. Armand Courville, St-Luc Co. St-Jean, Téléphone 4053. 6—219-3

TERRE 180 arpents, en bon ordre. St-Hubert, comté Chambly. S'ad. J.-E. Desmarteau, 3945 est, Ste-Catherine. 6—4,5,11,12,18,19,25,26

2 TERRES à vendre, à Saint-Chrysostôme de Châteauguay, avec ou sans roulant. Cause maladie. A. Machabée, Saint-Chrysostôme, comté Châteauguay, P. Q. 6—220-3

TERRE à vendre à Lacolle, que propriété succession Joseph Chenail, 27 arpents, résidence, dépendance, garage, bâtiments, avantageusement située. S'adresser à Guy Chenail, 276 Saint-Jacques ouest, Montréal, MA. 2069. 6—2,5

90 TERRES avec roulant, plusieurs près lac.

60 PROPRIETES et commerces de tout genre, village et sur route nationale, avec lopin de terre, chalets, etc. Ecrire Donat Sirard, Rapide L'Orignal, comté Labelle, P.Q. 6—20,21,27,28; 5,12,18,19

75 TERRAINS A VENDRE 115' x 50', près DE LA RIVIERE ET DU VILLAGE. CONDITIONS: COMPTANT OU A TERMES. IDEAL POUR CAMPS OU RESIDENCE. S'AD. CAPT. J.-A. VAILLANCOURT, ST-CALIXTE, COMTE MONTCALM. 6—24,31,7,14,21,28juin,5juil.

TERRE, 25 arpents, à Laval-des-Rapides, avec ou sans bâtisses. 455 boul. des Prairies, Laval-des-Rapides. 6—

TERRE à bois, superficie environ 539 acres, près de Pointe-aux-Chesnes, Co. Argenteuil, environ 150 acres très propices à culture, bonne grande maison, plusieurs bâtiments, doit être vendus par le shérif à Pte-aux-Chênes le 9 juillet 1947 à 10 h. 30. Pour visiter, voir Cléophas Provençal, avocat, près Pte-aux-Chênes, pour autres renseignements, Philias Blain, tél. Lachine, zone 8890. 6—28jn, 5 jt

TERRE à vendre, près village, 90 arpents, diverses cultures, avec ou sans roulant, vaches fraîches vêlées, voir Moïse Paquette, Ste-Scholastique, Deux-Montagnes.

TERRE près du village de Sutton sur grande route, 500 acres, 300 acres en culture, maison en brique et maisons pour les employés de la ferme, grange moderne, eau courante, électricité, frigidaire, tracteur, machines aratoires, 6 chevaux, 120 bêtes à cornes enregistrées Ayrshires, 67 vaches à lait, équipement neuf pour 2,000 érables, peut entailler 4,000 autres bois, lait expédié à Montréal, gros revenu. Prix $40,000, $20,000 comptant. Plusieurs autres belles terres de différentes grandeurs dans les Cantons de l'Est et à bas prix. S'adresser à l'Agence d'Immeubles St-Martin, Sweetsburg, Qué. 6—5,12

TERRE à vendre de 151 arpents, près de l'eau, avec bonne maison et bons bâtiments, cause santé, ameublement si désiré. S'adresser 78, 7e av. Lachine, Téléphone [illegible] 6—

6 TERRES A VENDRE

TERRE de 116 acres, 22 bêtes à cornes, 16 vaches, belle maison en brique, grange moderne, machines aratoires et très bon terrain. Prix $7,500; $4,000 comptant, balance terme facile.
Terre de 125 acres, 17 bêtes à cornes. Prix $6,500.
Terre de 112 acres, 13 bêtes à cornes. Prix $6,000.
Plusieurs autres belles terres, de différentes grandeurs, à bas prix, dans les Cantons de l'Est.
S'adresser à: L'Agence d'Immeubles St-Martin, Sweetsburg, Qué. 6—21,28,5

TERRE, ville Ste-Madeleine. Zoël Roy, Ste-Madeleine. 6—28,5,12

TERRE à vendre ou échanger pour maison - ville, avec ou sans roulant. S'adresser Alfred Champagne, 1695 Ste-Catherine est, entre 9 et 6 heures. 6—5,12,19,26

TERRE à jardinage, 60 arpents, la moitié terre noire et moitié terre sablonneuse, ainsi que 70 arpents en bois de chauffage. Poulailler pour garder 3,000 volailles, un des poulaillers est de 100 x 25, trois étages et quatre autres plus petits. Bonne maison de 8 appartements, toute bien finie. Les bâtisses sont toutes en bon ordre avec couverture en tôle, ainsi que grange et étable et toutes bâtisses qui sont nécessaires sur la ferme. M. Fontaine, Lavaltrie, Rang St-Henri. 6—220-8

TERRE, terrains près Ste-Agathe. Paul Claude, Ste-Lucie Doncaster, Comté Terrebonne. 6—219-6

UPTON Bagot, magnifique terre 100 arpents, sucrerie, érable grise, 1,100 vaisseaux outillée, belle source, maison brique 9 appartements, peinture neuve, 10 bâtiments. Gérard Fontaine. 6—215-7

8 TERRES DEMANDEES

ACHETEUR sérieux paiera comptant pour terre. 263 est, Ste-Catherine, suite 15. 8—217-27

50 à 125 ARPENTS avec bois ou verger. Ecrire 1176 St-Hubert. 8—

ATTENTION ! Particulier achèterait terre avec roulant. Dispose comptant. Ecrire 1130 rue Amherst. 8—217-27

TERRE demandée à Vermont. Donner grandeur en culture, pâturage, bois, revenu pour l'année. Un détail sur les bâtisses, avec 50 à 100 vaches. Votre plus bas prix. Ecrire case 2232 La Presse, Montréal. 8—221-6 R

25 TERRES DEMANDEES
dans un rayon de 25 milles de Montréal. Ecrivez prix et détails complets ou venez au Comptoir Bellerose, 354 Ste-Catherine est, HArbour 1969. 8—28,1,3,5,8,10,12

9A FERMES AVICOLES

BATISSE à vendre, 14 x 25, et autre 10 x 11. DU. 5281. 9—R

FERME avicole, maison en brique, 5 bâtiments, électricité, eau courante. 3899 Grande-Allée, Mackayville, téléphoner Saint-Lambert 3181. 9A—

10 TERRAINS A VENDRE

A BAS PRIX: 500 terrains, 75.00. Houle, 770 Coteau-Rouge, coin Marquette. 10—

A BAS PRIX. De beaux lots prêts à bâtir, chemin Chambly, Boul. Taschereau, St-Lambert Annexe, Coteau-Rouge. Conditions faciles. Avant d'acheter, consultez Succession C.-E. Manseau, 3803 St-Denis, PL. 2090. 10—217-27

ABORD-A-PLOUFFE, terrain haut, grosse escompte, balance terrains, commerce, habitation, grève, sur rues en construction, avantages contracteurs, commodités, pas restrictions, en bloc ou séparément. Z. Lavoie, propriétaire, 69 Lévesque, tél. 647, Abord-à-Plouffe. 10—220-2

A BELVEDERE, Ile Perrot, magnifique villégiature, superbe plage. Samedi, dimanche (après-midi). 10—213-10

A LACHENAIE, 15 milles de Montréal, [illegible] bord de l'eau. Antoine Mathieu, 439 Comté l'Assomption. 10—R

A LAVAL-SUR-LE-LAC, rue les Erables, terrain de grève, aussi terrains et camps Ste-Rose Ouest. Aimé Lamontagne, 1262 Blvd Ste-Rose. 10—

A LAVALTRIE, terrain 50 x 90 avec belle grève, 325.00 et plus. A. Aubry. 10—5,7,11,12

A MACKAYVILLE, terrain 50 x 90, avec chalet d'été, près chars, 20 minutes de Montréal. Aubaine. TR. 3626. 10—5,12R

12 ARPENTS de façade sur le boulevard Taschereau, entre St-Lambert et Laprairie, pour camps d'été et cabines. Restaurant Station de Gazoline. Charbonneau, 4386, rue St-Hubert, le soir. 10—221-6

A ST-EUSTACHE, beaux terrains près plage privée, 20.00 comptant, balance 25.00 par année. EL. 6223 ou St-Eustache 37-W. 274 Chemin Oka. 10—208-26R

A ST-FRANÇOIS-SALES, 15 milles Montréal, terrains bord de l'eau. AM. 4943 10—217-5 R

A SAINTE-LUCIE des Laurentides, environ 70,000 de terrain, accepterа camion ou automobile, modèle récent. 3 Dalbo, Sainte-Lucie, Comté Terrebonne, P. Q. 10—

A ST-VINCENT PAUL, nouvelle rue, près Pont Pie IX, lots à bâtir, conditions faciles. 4151 boul. Lévesque. 10—

ATTENTION. Des Ecores et Jean-Talon, 50 x 90. BY. 2358. 10—

AUBAINES en fait de poussins cette semaine et la suivante: Barred Rocks, New Hampshires, White Rocks, Light Sussex, Black Australorps, Rhode Island Reds, New N. Hampshire, Light Sussex X Barred Rock, 9.95, poulettes 12.95, cochets 8.95. Diverses races lourdes non-sexées 8.95, poulettes 11.95, cochets 7.95. White Leghorn X Barred Rock. White Rock X White Leghorn 8.95, pouelttes 15.95, cochets 3.95. White Leghorns 8.95, poulettes 17.95, cochets 1.00. Races légères ou moyennes variées non-sexées 7.95, poulettes 16.95. Agés de deux semaines ajouter 6.00, de trois semaines ajouter 11.00 le cent. Expédition p.s.l. Pour pouvoir profiter de ces prix spéciaux il faut envoyer cette annonce avec la commande. Aussi poulettes de huit semaines à la ponte. Top Notch Chickeries. YO. 3775. 10—

AUBAINE pour place d'été, 4 cts le pied carré, 40,000 pieds de beau terrain, une partie boisée, bord de l'eau, jamais inondée, à une vingtaine de milles de Montréal. Excellente place de repos. Meilleurs prix pour acheteur sérieux. 3910 boul. La Salle, Verdun. 10—R

BEAU site, Rivière des Prairies, près Sherbrooke. Terrains Est, .20 le pied. CR. 7729. 10—220-2R

BEAU terrain à vendre, 5 milles de Montréal, commencement Ste-Rose, 270 pieds sur boulevard Taschereau, 190 profondeur, prêt à bâtir, .07 du pied. AM. 3343. 10—R

BEAU terrain à vendre rue Fréchette à Cartierville, 50 x 100. CR. 1347. 10—220-2R

BEAU terrain Longueuil, voisin 256 St-Laurent. S'adresser Brindamour et Fils, MA. 9400. 10—219-3R

Bord eau, Longueuil 60 x 75, soir après 8 hrs. LA. 7481. 10—R

BOUCHERVILLE village magnifique terrains situés près du boulevard Montréal Sorel, eau, électricité, rue gravelée, autobus à toute les demi heures. S'adresser à Aimé Racicot, 2ème avenue, tél. 325. 10—3,4,5,10,11,12,17,18,19,24,25,26

BOUL. ST-LAURENT, coin Fluery, terrains 144 x 146, site commercial de grande valeur. CA. 8313 jour. 10—217-27

CHEMIN Chambly, 64 x 170, formant 5 terrains 25 x 85, 300., comptant 25%, balance 3 par semaine sans intérêt. Ecrire 1176 St-Hubert. 10—221-3

CHRISTOPHE-COLOMB, coin DeFleuri-ouest, 6250 pieds, pavage payé, industriel et commercial. 7183 Des Ecores, DOllard 7644. 10—

COTEAU ROUGE, 5 terrains successifs, autobus, près école, église. FR. 9542. 10—214-8 R

DEUX terrains, rue Delaroche, près De Castelnau. S'ad. 6904 Delaroche, DO. 0557. 10—

IBERVILLE, et Bon-Air, coin nord, égouts, taxes payées. 4366 Marquette. FR. 5525.

ILE PERROT, joli bord de l'eau, avec maison construite. CR. 1828. 10—3, 5 R

17IEME AVE, Rosemont, près Dandurand, à côté de l'église, 400.00. Charbonneau, 4386 St-Hubert, le soir. 10—221-6 R

LAC avec Montagne, place idéale pour club et ski top. S'adresser M. Roger Fournier, Ste-Adèle, Rang No 1. 10—220-2

LAVAL-DES-RAPIDES. Beaux terrains. 455 boul des Prairies. Laval-des-Rapides.

LOTS $25.00. Acres $300.00. Terme. 3899 Grande Allée, Mackayville. 10—220-2

OCCASION UNIQUE
Commodités de la ville, atmosphère de la campagne: grand air, bain, cannotage, pêche. Sept magnifiques terrains bord de l'eau, élevé. Ville de Longueuil, 124 à 154 pieds, 1er arrivée, 1er servi. AM. 5507. 10—FR

PARC St-Léonard près Tétreaultville, beaux terrains élevés 100.00 et plus, 10% comptant, taxe minime, billets tramways réguliers, cottages en bois permis. CL. 5811. 10—219-6 R

POINTE-CLAIRE — Deux terrains, avenue Broadview, 100 x 250 chacun, prêts à bâtir. Ecrire: Clément, 1485 Bernard. 10—21,28,5

REPENTIGNY, grand terrain de 100 x 180, avec camp été, demi-fini, prix raisonnable. S'adresser AM. 0355. 10—

RIVIERE-DES-PRAIRIES, terrains sur boulevard Gouin, sur Broadways, 45 x 190, $150.00. Conditions faciles, peut visiter dimanche également. 11551 boulevard Gouin. 10—219-2

RUE POUCHER, 45 x 81, au sud de rue Chabanel, près du No 9240 Foucher. DOl. 5495. 10—220-2

RUE IBERVILLE, trois terrains entre Fleury et Prieur, 75 x 96, 750.00 pour les trois. 4386, rue St-Hubert, le soir. 10—221-6R

ST-EUSTACHE sur le Lac, Parc Duchess, beaux terrains 50 x 110 100.00 en montant. HA. 2046. 10—

ST-EUSTACHE SUR LE LAC, lots 50 x 117, 5.00 mois. M. Duquette. Inf. sur place. TR. 3101 Trenmore 4128. 10—208-26R

ST-EUSTACHE, beaux lots près rivière, 35 x 80, bonne communication, 48 mois pour payer. AT. 3305. 10—220-3R

ST-EUSTACHE, 2 terrains, grève; aussi camp démontable complet. 2168-A. Rachel est. AM. 2731. 10—

SITES industriels et commerciaux au centre de la ville, un terrain 75 x 156, rue Papineau, près Ste-Catherine, un terrain près Parthenais, entre Larivière et Rouen 175 x 140, un autre 75 x 94 rue Des Erables, entre D'Israëli et Ontario. Chance exceptionnelle, téléphone AM. 8167. 10—220-2 R

TERRAINS à vendre sur l'Ile Perrot. EL. 7881. 10—219-3R

2 TERRAINS, rue Ontario, Pte-Aux-Trembles, clair d'hypothèque, taxes payées au 1er janvier 48. Comptant 60.00 pour les 2 terrains ou à termes si désirés. FR. 9454.

10 TERRAINS A VENDRE

2 TERRAINS, 25 x 90 chaque, à vendre, près Chapelle Réparation, nord Sherbrooke. Occasion pour bâtir shack. CR. 4419. 10—221-2

TERRAIN 40 x 88, nouveau Rosemont. 2686 Beaubien. 10—R

TERRAIN 50 x 90, Des Ecores près Bon Air, pour bungalow. DU. 4020.

TERRAIN bien situé rue De L'Epée, entre 2 maison, vendra ou échangera pour terrain dans village bien situé. 7002 Boyer. CR. 0267. 10—

TERRAIN, Longueuil, Chemin Chambly. Facile visiter. 10.00 comptant. 4842 Delaroche. FR. 2677. 10—221-2

TERRAIN à vendre, coin Chateaubriand et Laurin, 9700 pieds, DO. 0269. 10—R

TERRAIN à vendre, 185 x 100, sur grande route entre Rosemere et Pont-Viau, 1 mille St-Elzéar, téléphone, WA. 3272, soir CA. 0515. 10—219-3R

TERRAINS à vendre, bord de l'eau, Repentigny, belle plage. S'adresser Zotique Rivest, 215 Notre-Dame, Repentigny.

TERRAIN 30 x 75, avec chalet 12 x 12, 8 tonnes sable et planches. $375, comptant $100 et versements mensuels. LA. 1497. 10—220-6

TERRAINS 27,000 pds carrés. Beau site pour manufacture, bon marché. S'adressez. CL. 4031. 10—220-2R

TERRAINS, matériaux construction compris, 2240 Chemin Chambly, Longueuil, visible samedi, dimanche. 10—220-2

TERRAIN prêt à bâtir, 25 x 90, St-Denis près Crémazie. DU. 2984. 10—

3 TERRAINS 25 x 105, Rivière des Prairies. YO. 2775. 10—

TERRAIN 110 x 100' plus plage, Lac des Plages, DOllard 5017, après 6 h. 10—221-2R

TERRAIN à vendre, boulevard Taschereau dans village St-Elzéar. S'adresser Armand Dagenais, village St-Elzéar. 10—

TERRAIN à vendre, St-Lambert Annexe, 33 x 99 pieds. WE. 1579. 10—219-3R

200 TERRAINS près St-Lambert. $40.00. tramways 30 minutes McGill. DExter 0876. 10—217-26R

VAL MORIN, jolis grands terrains, près lac Skito, hôtel, vue magnifique. .01 à .05 cents le pied. Coquette maison 4 pièces ensoleillées, pouvant accommoder 7 personnes, foyer pierre, douche, très moderne, 5,500.00 avec termes faciles. Notre développement est louangé par les visiteurs et ses restrictions protègent nos clients. Mountain View Housing Regd. Trudeau Constructeur bureau chemin principal ou Val Morin Lodge. DE. 3275.

11 TERRAINS DEMANDES

J'ACHETE et je vends des terrains dans toutes les parties de Montréal. Ecrivez-moi, Charbonneau, 4386, rue St-Hubert. 11—221-6R

13 A VENDRE OU A ECHANGER

AUBAINE, terrain à vendre avec matériaux construction, coupe d'eau, permis, plan, mur mitoyen, comptant 300.00, balance comme loyer, accepterais automobile en échange. 7955 Chabot. 13—

COTTAGE 7 appts, neuf, cave 9 pieds, terrain 100 x 100, pour terre au plus 25 milles Montréal ou maison avec logement libre ou qu'avez-vous à offrir, cette semaine seulement. S'adresser 934 Ste-Catherine Est, ch. 115. 13—219-3

ECHANGERAIS terre, près Rigaud, 120 arpents, pour propriété à Montréal, 2 logements, préféré dans est. CL. 1571. 13Sp.—220-4R

ECHANGERAIS 84 arpents de terre, bien bâtie pour auto ou camion. 5322 Avenue du Parc. 13—220-3

ECHANGERAIS pour commerce ou propriété, terre 252 arpents. 1278 Laurier est. 13—

LAC DUFFY, Saint-Calixte, vendrais ou échangerais pour automobile: terrain 100 x 125, belle plage pour chalet privé. S'adresser DU. 6645. 13—221-2

PLANTAGENET, Ontario, terre 100 arpents, avec maison 2 étages et bâtiments. Echangerais pour propriété et argent. S'adresser 3830 Ontario. AM. 2212. 13—219-4

PROPRIETE 3 étages, 3 logements, bain, cave, revenus annuels environ 600.00, hypothèque, 3,500.00, prendrais taxe contrat LaSalle ou Diamond et fournirait argent si nécessaire. CH. 7117. 13—220-2R

VENDRAIS ou échangerais set cuisine chromé, set chambre 6 pièces, laveuse Easy, pratiquement neufs, pour automobile sedan. 1239 Green. 13—220-2 R

14 A VENDRE OU A LOUER

ST-BENOIT, à vendre, maison 7 appartements, habitable à l'année ou louerais pour saison d'été. S'ad. Rolland Pilon, St-Benoit, comté Deux-Montagnes. 14—5,10,12R

17 ACHAT DE CREANCES

ACHETONS, payons comptant, billets, jugements, comptes toutes sortes, ville et campagne. R. Pinsonnault, 757 Place d'Armes. HArbour 3910. 17—1,3,5,8,10,12,15,17,19,22,24,26,29,31

ACHETONS, payons comptant, billets, comptes, hypothèques, jugements. Ville et campagne. A. Drouin & Fils, 10 ouest, Saint-Jacques, HA. 7149 17—217-27

APPORTEZ-NOUS vos créances, billets en souffrance, payons plus haut prix. Vous retournez avec votre argent. P. André Arès, 57 ouest, Saint-Jacques, PL. 9107. 17—217-27

18 PRETS SUR HYPOTHEQUE

CREDIT FONCIER
FRANCO-CANADIEN
MONTREAL ET ENVIRONS.
TAUX COURANTS.
5 RUE ST-JACQUES EST
MONTREAL.
TEL. HA. 2226.
18—1,3,5,8,10,12,15,17,19,22,24,26,29,31

A BON prêt, 1ère et 2ème hypothèque, ville ou campagne. AM. 7049. 4592 Parthenais. 18—205-23R

ARGENT, première, seconde hypothèque: amélioration. Spécialité: achetons hypothèques. 525 Champagneur. CR. 9094. 18—218-26

ARGENT à prêter aux taux courants sans commission. Succession Victor Beaudry, LA. 4102. 18—1,3,5,8,10,12,15,17,19,22,24,26,29,31

ARGENT: 1,000 à 10,000, 5%: Montréal seulement. Notaire Picard, 204 Notre-Dame ouest. HArbour 3586. 18—5,12,19,26

ARGENT obtenu confidentiellement premières, deuxièmes hypothèques, ville, campagne, rapidement. Apointements, HA. 3566. 189—217-27

HYPOTHEQUES, balances de prix de vente achetées.
Prêts sur hypothèque — Ville et banlieue.
414 Saint-Jacques ouest, chambre 101
PLateau 8505.
4493 De Laroche AM 1958
18—2,5,9,12,16,19,23,26,30

PREMIERE HYPOTHEQUE, Montréal seulement. Côté & Côté, 152 Notre-Dame est. HA. 2425. 18—1,3,5,8,10,12,15,17,19,22,24,26,29,31

PRETS hypothécaires, balances ventes. Notaire Thomas Ducharme, 266 Saint-Jacques ouest. HA. 6870. 18—1,3,5,8,10,12,15,17,19,22,24,26,29,31

2,000 A 6,000 première hypothèque, 4½ à 5%. Notaire Bohémier. HA. 4026. 18—1,3,5,8,10,12,15,17,19,22,24,26,29,31

PRETS 1ère et 2e hypothèque, ville ou en dehors. Discrétion absolue. 266 ouest, Saint-Jacques, suite 109. PL. 1343. 18—217-27

19A COLLECTION

ACHETONS comptes, ville, campagne. E. Leclerc, 232 Saint-Jacques ouest, LA. 1629. 19A—2,5,7,9,12,14,16,19,21,23,26,28,30

LOYERS, billets, réclamation toute nature, collection au pourcentage, partout. Votre argent recouvré. Agence Vanier, 44 Notre-Dame Est, Montréal. 19A—5,12,19,26

VENDEZ vos réclamations, comptes, billets, etc., à l'Agence Provinciale, Compagnie responsable, établie 1933, 20 Est, Saint-Jacques. HArbour 3447. 19A—2,5,7,9,12,14,16,19,21,23,26,28,30

20 FINANCE D'AUTOS

REFINANCEMENT DE
Vente à Tempérament
PAS D'ENDOSSEUR.
Prêt consenti le jour même.
CANADIAN PERSONAL LOAN
AND FINANCE INC.
414 ouest, Saint-Jacques PL. 8505
4493 Delaroche AM. 1958
20—1,3,5,8,10,12,15,17,19,22,24,26,29,31

22 PRETS PERSONNELS

PRETS
SUR AUTOS ET MEUBLES
CONFIDENTIELS
PAS D'ENDOSSEUR
SERVICE EXCLUSIF
ARGENT TOUCHE LE LENDEMAIN
NATIONAL LOAN
& ACCEPTANCE CO. LTD.,
1411, RUE CRESCENT — PL. 6603
T. T. O'ROURKE, GERANT
22—1,3,4,5,7,8,10,11,12,14,15,17,18,19,21,22,24,25,26,28,29,31

Avez-vous Besoin d'Argent?
POUR VOS BESOINS
JOURNALIERS
PRETS PERSONNELS AUX SALAIRES
NOTRE SPECIALITE
CONSOLIDATION DES DETTES
D'UNE PERSONNE
NOUS FINANCONS LES VENTES
PRIVEES D'AUTOMOBILES
La Corporation du
Crédit Commercial Ltée
F.-S. PICARD, GERANT
3547 AVENUE DU PARC. MA. 7774
22—

22 PRETS PERSONNELS

Prêts Assurés
ASSURANCE-VIE SANS SUPPLEMENT.
PAS BESOIN D'ENDOSSEURS.
PAIEMENTS ECHELONNES.
SERVICE AMICAL. ABSOLUMENT
DISCRET.
Trans-Canada Credit
CORPORATION LIMITED
R. Morin, gérant.
8418, rue ST-HUBERT
angle Beaubien TA. 7207
22—5,12,19,26

23 ARGENT DEMANDE

25,000.00, 5%, 5 ans, première hypothèque, place d'avenir. Ecrire Casier 154 La Presse. 23—R

DEMANDE à emprunter 10,000.00, paierais gros intérêt. Ecrire case 114 La Presse. 23—220-2

EMPRUNTERAIS 800.00 pour partir commerce. Alfred Vallée, 5087 Delaroche. TA. 4131. 23—219-3

1500 PREMIERE hypothèque, paiera 4%. Ecrire Boîte 136 La Presse. 23—

25 MAGASIN A LOUER

APPARTEMENT 30 par 50 pour magasin ou manufacture. Tél. 391 Ste-Geneviève. 25—220-2

MAGASIN sur rue St-Antoine, près Guy, occupation immédiate, système chauffage, peut être occupé comme restaurant ou manufacture. Téléphonez CR. 1355, entre 4 et 6. 25—220-2 R

MAGASIN à louer à qui achètera place d'affaires, logement 5 pièces arrière, chauffage eau chaude, loyer très raisonnable, exige logement de 6 à 7 pièces en retour. 4054 Ste-Catherine Est, près Blvd Pie IX. 25—220-2R

26 MAGASINS DEMANDES

MAGASIN demandé pour local de barbier. S'adresser 2172 Mt-Royal, AM. 6060. 26—

PETIT magasin demandé avec appt arrière. DU. 5373. 26—R

33 ENTREPOT A LOUER

BOUTIQUE ou storage, 2 étages à louer, loyer 35. S'adresser 1130 rue Amherst. 33—219-3

CAVE cimentée à louer. DUpont 4792. 33—220-3R

2e PLANCHER à louer pour storage, auto ou marchandise. 7800 Notre-Dame est. 33—220-2

33A ENTREPOTS A VENDRE

SOUS-SOL pour entrepôt, aussi radio d'automobile Victor, neuf. 7361 boul. St-Michel. 33—221-3 R

35 MANUFACTURE A LOUER

MANUFACTURE à louer rue Amherst, 30 x 40, avec cave en ciment, 30 x 50. Prix 60.00 par mois. Ecrire Case 99 La Presse. 35—220-2R

37 MANUFACTURE A VENDRE

MANUFACTURE portes et châssis, outillage et machinerie complets. Lavaltrie. G. Arbic. 9—3,4,5,10,11,12

MANUFACTURE d'articles en plastique, très bien situé machinerie neuve, stock en mains. Vente cause santé. Pour informations écrire R. Rivet, 279 Ave du Parc, Granby, Qué. 37—28,30,2,3,4,5

MONUFACTURE à vendre 23 x 35, épreuve du feu. 1850 Delorimier, Coteau Rouge. S'adresser à 2278 Delorimier, Montréal. 37—219-4 R

30,000 PIEDS plancher, système à l'huile, entrée avec camion dans la manufacture. Possession immédiate, coin Laurier et St-Dominique. CH. 7117. 37—220-2 R

42 ESPACE MANUFAC. A LOUER

1,500 PIEDS plancher pour industrie. 4021 Cool, TR. 2605. 42—

47 BUREAUX A LOUER

BUREAUX, idéal pour courtiers ou autres, chauffés, éclairés, eau chaude à l'année, long bail si désiré. HA. 8630 avant 4.45 p.m. 47—219-6 R

BUREAU meublé à louer, 20 St-Jacques Est, chambre 4, tél. HA. 9874. 47—220 4

BENEFICIEZ de tous les avantages d'un bureau privé pour 25c par jour. HA. 7883. 47—199-26 R

PROFESSIONNEL, bureau 2½ appts. CA. 4893, 1820 Boul. St-Joseph Est. 47—219-3

RUE CHERRIER, 517, bureau pour médecin ou dentiste, deuxième salle d'attente et laboratoire. TA. 5656. 47—R

SPACIEUX bureau à 30 avenue de l'Epée. Visible entre 9 et 5 p.m. CA. 7994. 47—221-4 R

48 BUREAUX DEMANDES

BUREAU à louer demandé. HA. 2958. 48—219-4 R

ENVIRON 800 pieds carrés, entre Bleury et Guy, Sherbrooke et Dorchester. Canadian Restaurant Association. MA. 9905. 48—219-3 R

52 APPARTEMENTS A LOUER

APPT non meublé, poêle seulement, 1 cuisine, 2 chambres. S'ad. 3262 Ontario Est. 52—220-2

APPARTEMENT de 3½, 4½ pièces neufs, loyer 80.00, 100.00. AT. 6965. 52spc.—R

3 GRANDS appts chauffés, propres. De Bullion près ave des Pins, meublés ou non, pas d'enfants. Avant 6 h. samedi MA. 4300. 52—

JOLI appartement moderne, 3 pièces, frigidaire, service de concierge, la plus belle localité d'Outremont, service d'autobus et de tramways, proximité Université de Montréal, occupation immédiate, bon pour deux jeunes filles ou couple sans enfant, meublé 20.00 par semaine, non meublé 17.00 par semaine, écrire casier 130 La Presse. 52—221-2

4 PIECES fermées modernes, frigidaire, incinérateur, chauffage, garage. 2035 Blvd Gouin ouest. 52—

RESTAURANT à vendre avec 3 pièces meublés et chambre de bain, occasion unique. 7411 St-Hubert. 52 sp.—

SALON double non meublé à l'année. 331, 5e ave, Verdun. 52—

UN APPARTEMENT meublé, chauffé, cuisinette, chambre bain, St-Denis, entre Rachel et Duluth. Devra acheter ameublement. 4687 Resther. 52—

53 APPARTEMENTS DEMANDES

3 ADULTES demandent 2 ou 3 appts non meublés. Samedi entre 2 et 5 heures. AM. 5478. 53—

CAS désespéré couple demeurant dans une chambre avec enfant 11 mois désire petit appt ou plain-pied non fourni. Appelez: DE. 3194. 53—221—3R

JEUNE COUPLE désire louer appartement meublé, avec eau, gaz, avant 6 hrs, FR. 0516. 53—

2 PERSONNES adultes demandent 3 appts ou partageraient logement avec gens honnêtes. BE. 3579. 53—R

54 APPARTEMENTS MEU. A LOUER

APPARTEMENT meublé, cuisine, téléphone, bas garage, en face église. WE. 2495.

APPARTEMENT à louer, meubles à vendre, lavabo; bien éclairé, façade sur la rue. Usage du téléphone. LAncaster 5556. 54—

APPARTEMENT 3 pièces, chauffé et meublé, 8.00 par semaine, pas d'enfant; rendra quelques légers services de concierge le soir. Ecrire Case 159 La Presse. 54—R

RUE WILLOWDALE, Outremont, 3½, juillet, août, meublé, téléphone, lingerie, vaisselle, garage, $15 par semaine. AT. 7550. HA. 1071. 54—216-6

55 APPART. MEUBLES DEMAN.

JEUNE FILLE désire appartement avec cuisine, préférence entrée privée, ou petit logement meublé. Jusqu'à 5 hrs appelez BE. 0977, soir FR. 9502 55—R

57 MAISONS A LOUER

ACHETEUR, maison 4 appts à vendre, semi finie, 500.00 comptant, reste comme loyer. Libre 15 août. S'ad. 37 King George, Longueuil-Annexe. 57sp—

AMEUBLEMENTS de 4 à 9 appts, différentes localités, loyer raisonnable, vendra tout meublé avec bail. PL. 1343. 57-sp.—220-3

3-4 et 5 APPTS, maison neuve, poêle, frigidaire. S'adresser: 8 hrs à 5 hrs. 3365 Barclay, près chemin Côte-des-Neiges. 57—219-3 R

3 APPARTEMENTS à louer, 10910 Leblanc, Montréal-Nord, vendra ameublement. 57—

4 APPARTS 15.00 par mois, vendra ameublement. 8 à 10 a.m. samedi toute la journée. 3917 Henri-Julien. 57—220-3

APPELEZ LA. 3313, logement avec ameublement neuf, bas prix 57—220-3R

2 BEAUX appartement, 1 de 3 pièces et 4 pièces, à louer. S'adresser PL. 1157, lundi après 5 heures. 57—R

CENT logements de 5 pièces, très modernes, à louer dans centre de ville de St-Jérôme, prix très raisonnable. S'adresser M. J.-A. Simard, 1215 Bishop, MA. 6923. 57—219-3 R

COUPLE sans enfant pour service de concierge. WE. 0498. 57 sp.—221-3

DORCHESTER près Delorimier, 6 appts, loyer 21.00, revenu 19.00 par semaine, vendra ameublement. LA. 6864. 57—R

ECHANGERAIS bas 4 pièces, chambre bain, loyer bas, pour magasin. Ecrire Case 110, La Presse. 57—220-3

FLAT, 7 grandes pièces à louer avec achat du ménage. 741 Outremont. 57—R

LETOURNEUX, 7 pièces, près Ste-Catherine, loyer 25.00, faut acheter ameublement. FI. 9954. 57—

LOGEMENT neuf moderne, 24 x 28 pieds, 4 appts, chambre toilette tuile, planchers bois franc, deuxième. Crawford Park, Verdun. Pas meublé, pas chauffé, $75.00 par mois. Ecrire casier 72 La Presse.

57 MAISONS A LOUER

LOGEMENT 5 appartements à louer, loyer 22.50, ménage à vendre, pas d'agents. 1241 St-Timothée. 57—

LOGEMENT à louer avec ménage, ou à vendre. CH. 8579 le matin avant 9 heures; soir après 9 heures. 57—3,5

MAISON de 6 appts meublés, avec deux chambres louées. Faut acheter ameublement. 6879 Sagard, CA. 9284. 57—219-4 R

MAISON à louer, vendrait ameublement, 4 appts, argent comptant. Pas d'agents. Loyer 20.00. 12069 Larchevêque, Montréal-Nord. AM. 3518. 57—220-2

MAYOR près Bleury, 2½ appts, loyer 33.50, chauffés, vendra ameublement. LA. 6864.

PETIT logis avec ameublement à vendre, écrire à Case 79 La Presse. 57—220-2

3 PIECES, Des Erables; 4 pièces, Ville St-Laurent. Faut acheter meubles, 263 est Ste-Catherine, chambre 10. 57—219-3

3 PIECES meublées. 1488 De la Montagne, appt. 1. 57—R

3½ PIECES meublées jusqu'à novembre. Occupation immédiate. EL. 9705 et BY. 3521. 57—219-3 R

PLUSIEURS ameublements avec bail, toutes nos maisons sont passées à la commission des prix. 1270 S.-Christophe. 57—221-3

PONT-VIAU, 3 pièces, eau, électricité payées, usage cuisine, chambre de bain, etc, 10.00 par semaine. MA. 9863. 57—R

RUE ST-MAURICE No 884, 4 pièces, faut acheter ameublement. Loyer $13.20. 57—221-2

STE-CATHERINE EST, 8 pièces, loyer 55. Bas système, vendra ameublement. 1130 Amherst. 57—219-3

ST-DENIS, 6, loyer 30.00, 2500.00. 354 Ste-Catherine est, chambre 106. 57—220-2

SIX appartements; Pie IX, loyer 75.00. Pas d'enfants. Immeubles Demers, 354 Ste-Catherine est. 57—219-3

VILLE ST-MICHEL, 3 appartements, loyer 18.00, 600.00. 354 Ste-Catherine est, chambre 106. 57—220-2

57A LOGEMENTS A ECHANGER

ATTENTION
Plus de 100 logis à échanger dans différentes localités, de 2 à 9 appts. 266 St-Jacques ouest, chambre 109. 57A—220-3

A ECHANGER
3 appts modernes, chauffés, frigidaire, poêle, linoléum, stores, eau chaude à l'année, taxe payée, en face parc Laurier, loyer 46.00, pour plus grand logement. Appelez LA. 8308. 57A—220-2R

A ECHANGER, 4 appartements nord ville, pour 4-5-6, Ville Emard, Côte St-Paul et environs. 6746A De Normanville. DO. 7527. 57A—220-2 R

A ECHANGER logement, 6 appartements, situé à Québec, paroisse Sacré-Coeur pour 5 appartements Montréal, préférence paroisse St-Louis Gonzague, Immaculée-Conception ou St-Pierre Claver. FA. 1421. 57A—220-2R

A MAISONNEUVE, 6 pièces, 3e étage, à échanger pour bas avec cour, 6-7-8 pièces. FR. 7118. 57A—R

5 APPTS modernes pour 6-7 ou pour magasin avec logement arrière. DO. 3367. 57A—4,5

5 APPTS, 2e, Nouveau Verdun, pour maison campagne aux alentours Montréal. YO. 8081. 57A—R

6 APPTS, deuxième, pour bas, avec cour et cave, ville ou près. 4701 St-André. 57a—

BEAU 4 appts, planchers bois franc, cuve, eau chaude, 16.00 pour 5 appts dans Verdun. YO. 8733. 57A—219-3

ECHANGERAIS 8 appartements, bas, cour, S'ad. de midi à 2 hrs, 6349 S.-Denis, pour 1-5 ou 6 avec cour, accepterais dans un village, près Montréal. 57A—

ECHANGERAIS logement 5 pièces, 70 Richelieu, St-Jean, pour 5 à Montréal. M. J. Dion, 5848 Parc, CA. 2142. 57A—5,12,19

ECHANGERAIS un 4, $17.00, pour un 3, avec bain, 2ème. 4254 Garnier. 57A—

ECHANGERAIS 7 pièces chauffées, frigidaire, contre 4-5 chauffées. DU. 1604. 57A—

ECHANGERAIS 4 appts pour un plus grand. 1071 Church, Verdun. 57A—

ECHANGERAIS 5 appartements, bas, cour, 3 et plus, bas, 2e, Turgeon à Vinet. 512 Beaudoin. 57A—

ECHANGERAIS 7 appartements, Delorimier, pour 3-4 centre de la ville. BE. 2874. 57A—220-2

ECHANGERAIS 4 appts pour 6 à Verdun, Ville Lasalle, Montréal. 1071 Church. 57A—

ECHANGERAIS 4 appts fermés, Montréal-Nord, pour 5 ou 6 appts. Ecrire Case 113, La Presse. 57A—220-2

LOGEMENT 6 pièces, 3e étage, à échanger pour bas de 5 à 6 pièces. 4826 Cazelais, YO. 6298. 57A—R

ROSEMONT, beau 5 pièces, aussi cour. Echangerais pour 8. FA. 1562. 57A—220-2 R

58 ON DEMANDE A LOUER

ABSOLUMENT besoin logis, achèterais quelques meubles si nécessaire. BE. 2623. 58—220-4 R

ABSOLUMENT besoin logement libre, 6 ou 7 appts, nord préférence. AM. 7318. 58—220-4

ABSOLUMENT besoin logement 3 ou 4 appartements, sans ameublement préférence. Laurent Lussier, jour, CR. 5149; soir, CR. 8567. 58—220-3

ABSOLUMENT besoin de logements. Donnez détails et conditions. HA. 6428. BE. 2874. 58—220-24

ABSOLUMENT besoin logement avec ameublement ou vide. Dispose argent comptant. FR. 7079. 58—218-26 R

ABSOLUMENT besoin logement, achèterait ameublement comptant. LA. 4810. 58—216-6 R

ACHETERAIS ameublement 5 pièces ou plus, prix raisonnable. Pas d'agents. FI. 1503. 58—R

AI ABSOLUMENT besoin logement, ou maison de chambres, urgent. Ai comptant. FR. 4724. 58—219-15

AI besoin logement de 2-5 appts, bonnes références, urgent. DU. 6340. 58—221-2

5 APPTS modernes pour 6-7 ou pour magasin avec logement arrière. TA. 3367. 57A—3,5

4-5 APPTS ou duplex, pas meublé, pour couple sans enfant. HA. 0762. 58—R

APPARTEMENT non meublé, de préférence district est, couple ayant un emploi, sans enfants. Ecrire à case 23, La Presse. 58—219-3

ATTENTION ! Faut me loger, achèterai ameublement n'importe quelle localité. Urgent. MA. 6580. 58—217-27

AVONS besoin urgent 3 appts meublés ou non, gens sérieux. LA. 3363. 58—220-2 R

BAS libre, 5 ou 6 pièces, système. Crémazie ou boul. Gouin, entre St-Laurent et St-Hubert. DU. 4340. 58—220-2 R

COUPLE sans enfant, demande logement de 2 à 3 appartements, position permanente. TA. 8659. 58—220-2 R

COUPLE âgé demande logement, 2-3 appts. CR. 0153. 58—

COUPLE sans enfant demande appartement non meublé, 3 ou 4 pièces. Nord ou Est de la ville. Bonnes références. TA. 2400. 58—

COUPLE sans enfant demande logement 3-4-5 appts, dans nord ou Rosemont, bonnes références. CA. 7204. 58—R

DESIRE logement 3 ou 4 pièces avec ameublement. Paierai comptant. DO. 2219. 58—

DESIRE 3 ou 4 pièces partiellement meublées ou vides. Demander Mme McGahan, tél. AMherst 9880, 1580 Ontario est. 58—220-2

INGENIEUR à C.K.A.C. demande logement. Pas d'enfants. TA. 2039. 58—

JEUNE couple sans enfant désire 4 ou 5 pièces, bonnes références, locataire solvable. Tél. CR. 5682. 58—

JEUNE couple demande logement dans l'est de préférence. AM. 7603. 58—

JEUNE couple demande logement 3-4-5 pièces. Appelez Mme Labat, CL. 5334. 58—219-6 R

LOGEMENT de 3 ou 4 appts, couple sans enfant. CR. 4784. 58—R

LOGEMENT de 3-4-5 appts, non meublés, couple avec un enfant, loyer raisonnable. Crémazie, Ahuntsic ou Sault. DU. 4212. 58—

LOGEMENT non meublé, 3 ou 4 appts, urgent. Ecrire Case 89 La Presse. 58—219-3

ON DEMANDE logement 3 ou 4 appts à Lachine. Téléphonez à 1401-M. 58—21,28,5

TECHNICIEN désire 5, 6 appts, quartier résidentiel. Ecrire Case 112, La Presse.

VETERAN sans enfant demande logis 2-3 pièces, vide si possible, achèterais quelques meubles si nécessaire. YO. 2667. 58—221-2

60 MAISONS MEUB. DEMAN.

GENS sérieux achèteraient ameublement de résidence ou de maison de chambres avec continuation du bail. PLateau 1343. 60—217-27

62 MAISONS CAMPAGNE A LOUER

A BREBEUF St-Jovite, grand camp, toutes commodités, framboisiers, belle plage. TRenmore 5382. 62—219-3 R

A CHATEAUGUAY, maison à louer, téléphone. WE. 0056. 20 Gilmore, Chateauguay. 62—220-2

A GENEVIEVE, Villa Nickel, ave Boulogne, 5 appartements meublés, grande véranda, moustiquaire, eau, toilette, électricité. S'adresser sur les lieux. 62—R

A LAC GAGNON, cottages meublés, semaine, mois, près lac, chaloupes. HA. 4766.

A L'ANNONCIATION, sur le bord du lac Boileau, chalets de 3, 4, 5 appartements meublés, bons lits, couvertures de laine, douillettes, vaisselle, verrerie, coutellerie, véranda grillagée, bois, glace, chaloupe compris, pêche à la truite rouge, 20 et 25 dollars par semaine à partir du 19 juillet. S'adresser à Wilfrid Lefebvre, 2025 rue Amherst, Montréal. 62—5,12,19,26

A Laval-des-Rapides, 5 appts meublés, avec garage, 250.00 jusqu'au 30 septembre. 64 Boul. Sauriol. CL. 5759. 62—221-3R

A LAVALTRIE, chalet moderne, glace, chauffage, chaloupe, belle grève. 2885 Sherbrooke est. 62—R

62 MAISONS CAMP. A LOUER

AUX LACS
DU DOMAINE
LAC PARE
A LOUER
MAGNIFIQUES CHALETS, DE 4 A 6 PIECES, EAU COURANTE, ELECTRICITE, TOILETTES, EVIERS, BOIS DE CHAUFFAGE ET CHALOUPES FOURNIS, A CHAQUE CAMP. BELLE GREVE DE SABLE, TENNIS. RESTAURANT-EPICERIE, SALLE D'AMUSEMENTS SUR LES LIEUX, SERVICES DE BOUCHER, LAITIER, BOULANGER, GLACE, INCINERATION.
SUIVEZ ROUTE No 18: MONTREAL - TERREBONNE - MASCOUCHE - ST-ESPRIT - STE-JULIENNE - ST-THEODORE-DE-CHERTSEY. CONTINUEZ SUR UNE DISTANCE DE 3½ MILLES JUSQU'A CE QUE VOUS VOYIEZ DEUX ENSEIGNES A VOTRE DROITE, ANNONÇANT L'ENTREE DE
AUX LACS DU DOMAINE
ADRESSEZ-VOUS SUR LES LIEUX A M. G. LEPAGE OU A M. EMILE DUGAL, SURINTENDANT OU A MONTREAL
M. G. AUDET
132 Ouest ST-JACQUES
CHAMBRE 312
PLATEAU: 7864
62—221-23

A LOUER maison de campagne meublée, sur Richelieu, 35 milles de Montréal. Pas d'enfant. S'adresser 6890 Fabre. 62—220-2R

A LOUER: camp, plage, électricité, moderne, 75.00. 1262 boul. Ste-Rose ouest, près Plage Laval. 62—220-3

A LOUER semaine, mois, Rivière Richelieu, chalets neufs, 1 appt, complètement fournis, toilette, électricité, août, septembre. W. Bernard, Model Beach, Chambly Canton. 62—220-2

A 2 MILLES St-Adèle, maison neuve, 6 pièces, eau chaude, confort ville pour saison ou année. Philippe Ayaub, Tél. Ste-Adèle 603 Sonnez 2-2. 62—

A 10 MILLES de Montréal, au Parc des Erables, 2 milles est de Ste-Rose, 3 et 4 appts, neufs, eau courante, électricité et chaloupe, possession immédiate. S'adresser J. Di Patria, Parc des Erables. 62—220-6R

A 30 MILLES lac Alouette, Ste-Sophie 4 appartements. R. Larin, DO. 3477. 62—219-3 R

A MONT-ROLLAND, chalet tout meublé, vaisselle, glacière et poêle électrique fournis, 40.00 par semaine. S'adresser Hôtel Rus-Tik. 62—220-2

5 APPTS, pour l'été seulement, bord de l'eau, Boucherville. S'adresser 18, 3e ave, Boucherville. 62—

A PIEDMOND, 0-2 Rivières, 5 camps, près d'eau, gare, route nationale. Hôtel Piedmond ou C. Gervais, BY. 2645. 62—221-2 R

A POINTE CALUMET, 3 camps à louer pour la saison. BE. 3232. 62—219-3 R

A POINTE CALUMET, chalets neufs, puits artésien, eau courante. Tél. 58 St-Eustache. 62—220-2

A PTE-CALUMET, camp à louer, eau, toilette, électricité. BY. 2680. 62—219-3 R

A POINTE CALUMET, chalets meublés, eau courante. S'adresser sur les lieux. 501 Lachapelle. CA. 8315. Lamothe. 62—216-6 R

A POINTE-CALUMET, chalet 10 appts, à louer ou à vendre. Dimanche, no 7—7e Ave. Pte Calumet. 62—220-2 R

A PONT DAVID, Avenue Maurice, 5 appts meublés, belle plage, eau courante, 150.00, électricité, bon service d'autobus, 15 milles de Montréal. S'ad. sur les lieux. J. F. Therrien. 62—220-8

A Repentigny, camp meublé, eau chaude, électricité fournies. S'adresser à 472, Petite Rivière L'Assomption, en face de St-Paul l'Ermite ou AT. 3267. 62—219-3R

A S.-EUSTACHE sur le lac, 4 pièces meublées, eau courante, toilette, électricité, plage, téléphone, 37w, 274 Chemin Oka ou EL. 6223. 62—219-3R

A ST-FRANÇOIS SALLE, terrasse Jean à droite du Pont Terrebonne, 3 camps neufs à louer, service autobus. FR. 1477. 62—220-2 R

A ST-PLACIDE, maison à louer, sur le bord du lac des Deux-Montagnes, 6 appts, eau, électricité. S'adresser M. Ernest Lalande, téléphone 902 sonnez 2-4. 62—

A STE-ROSE, 5 appts neufs, meublés, eau, électricité, plage. TA. 6880. 62—

A STE-ROSE, 3 camps meublés, 125.00. Toilette. S. Lussier, Ste-Rose. 62—219-3

A STE-ROSE OUEST, 5 appts meublés à vendre ou louer, 90, 10e ave. 62—R

ATTENTION, camp, électricité, près eau, prix réduit. Parc des Erables. CL. 2269.

AUBAINE magnifique maison nouvellement décorée, bord de l'eau, 195.00 saison. 160 Notre-Dame, Repentigny les Bains, 10 milles Montréal, LA. 6466. 62—219-3R

AU PARC des Erables, camp meublé à louer, eau, électricité, coin, face église. S'adresser sur les lieux. 62—219-3

AU lac Echo, dans Laurentides, 35 milles, 5 pièces meublées, visible dimanche. DO. 7763. 62—R

AU lac Gagnon, 5 appts meublés, eau courante, électricité, s'adresser après 7 hrs, CR. 1615. 62—R

AU LAC MILLETTE, Ste-Adèle, chalets meublés, 150.00 et plus. Hervé Bastien. 62—220-2

AURAIS chalet à partager avec dames: eau, électricité, toilette, veranda, moustiquaires. 3e chalet passé Petit Robinson, Ile Bizard. 62—

175 AVENUE DE LA PLAGE, Pine Beach, Mme Latendresse, DU. 3536. 62—220-2

A ST-JOVITE chalet neuf meublé, électricité, vaisselle, bois chaloupe, août seulement. DU. 0760. 62—3,5 R

A VENDRE ou louer, camp avec eau, 4 appartements. Rivière-Prairies. DO. 6821.

3 BEAUX camps neufs à louer ou à vendre, occupation immédiate, toutes commodités. S'adresser 17769 boul. Gouin ouest, Ste-Geneviève. 62—

BEAUX chalets meublés, modernes, belle plage. Points Pain St-Joseph, Sorel FA. 2122. 62—R

2 BEAUX chalets à louer Plage Laval, 9e ave, Nos 172 et 161, à la semaine ou saison. S'adresser DO. 2520. 62—R

BEAULAC, camps Boulanger fournisseurs, chaloupes, meublés, pension semaine. 50 milles. AM. 4805. 62—219-6R

BEAU magasin de cadeaux et accessoires électriques, avec logis libre. CA. 3550 après 6 hrs. HA. 5969. 96—219-3 R

BORD DU LAC, 2-3 appts meublés, bois, chaloupe. CH. 2081. 62—220-2 R

BUNGALOW, bord de l'eau, eau courante, électricité, commodités modernes, 10 milles Montréal, Laprairie 605-R23, HArbour 8836. 62—220-2R

BUNGALOW meublé à louer pour la saison jusqu'à fin de septembre, sur 66e Avenue, Pointe-aux-Trembles. S'adresser 25, 67e Avenue. 62—221-2R

BUNGALOW pour 3 personnes ou 4 demoiselles, tout fourni, plage, terrasse privée, 5 au 12 juillet, 25.00. R. Lapierre, Lac des 16 Iles. 62—220-2 R

BUNGALOW à louer, eau courante, électricité. 15220 Notre-Dame est, Bout de l'Ile. 62—220-2R

CAMP à louer au lac Connelly. S'adresser à Achille Brunet, St-Jérôme, 288 Labelle, Tél. 649. 62—221-4

CAMP moderne à St-Gabriel de Brandon, libre du 2 août. S'ad. le jour, CL. 4144, le soir à 5051 Ste-Catherine est ou 42 rue Brandon, St-Gabriel. 62—218-4 R

CAMP à louer, pour 3 personnes. S'adresser 4021 Cool. 62—R

CAMPS meublés, 4 appts, lac Cloutier, 16 milles de Joliette. CH. 4002. 62—R

CAMP, 2 pièces, embragé, bord rivière, eau, électricité, s'adresser 174 Notre-Dame, S.-Paul L'Ermite. 62—221-3R

CAMP à louer, lac Quenouille, près Ste-Agathe, 9 pièces, électricité, plage idéale, saison 200.00 ou au mois. Après 6 hrs. 4573 Des Erables. 62—221-2

CAMPS, saison, prix réduit, Ste-Rose, Parc Erables, informations, Chalet Bleu, CL. 2269. 62—221-6R

CAMPS d'été à louer, trois pièces, bien situés, sur grande route 41. S'adresser Majoric Renaud, La Plaine, co. Assomption. 62—

CAMP meublé, 4 pièces, près St-Gabriel de Brandon, eau, toilette, électricité. MA. 1842. 62—219-3 R

CAMP meublé à louer, 3 appts, 150.00 saison. S'adresser sur les lieux. St-Calixte, comté Montcalm. Mme Rapper ou TA. 1118. 62—221-2 R

CAMP à louer ou à vendre, beau site, près de l'eau et de la grande route. S'adresser A. Courtemanche, St-Calixte, Co. Montcalm, 8e rang. 62—R

10 CAMPS Annonciation, 10.00 par semaine, bois, glace. 7216 Christophe-Colomb.

CAMP à louer, 5 appts, électricité, face du lac. AM. 5089. 62—R

CAMP à louer 3 et 4 appartements, bon marché pour la balance saison. Willie Nadon, 1176 Ste-Rose ouest, en face Miami.

CAMP 3 appartements, au Nominingue, belle plage. CR. 3866. 62—R

CAMP à louer, bord de l'eau, électricité, chaloup, pêche. Patrice Lalonde, Dorion, Vaudreuil, Qué., R. R. 2. 62—221-4

CAMP à louer 3 appartements, plancher en bois dur vernis, sur bord du lac, $150.00 pour saison, avec ou sans électricité, eau, chaloupe. Albani Charron fils, Lac Quenouille. 62—

CAMPS, 2-3 appts, électricité fournie, semaine. S'ad. Restaurant Pain Blanc, Pine Beach. 62—221-3R

CAMP d'été à louer pour la saison d'été, ¾ mille passé Fairchild. 293 Demontigny est. 62—220-2

2 CAMPS, 3 et 4 appts, eau courante, plage privée. V. A. Paquin, St-Canut. 62—221-2

CAMP à louer, 12 milles Montréal, électricité, toilette, eau courante, couple sans enfant, ou un enfant. 6384A Blvd Lévesque, St-Vincent Paul. M. Lahaie. 62—221-2

2 CAMPS à louer à Chénéville, lac Simon, 200.00 pour la saison. Tél. FA. 3615. AT. 9256. 62—R

62 MAISONS CAMPAGNE A LOUER

LAC BROMPTON
ENVIRON DOUZE MILLES DE SHERBROOKE, NOUVELLEMENT CONCEDE AU PUBLIC, MAGNIFIQUES LOTS AVEC PLAGE PRIVEE, POUR CONSTRUCTION DE CHALETS, CHALETS ET CABINES A LOUER, IDEAL POUR LA PECHE. HOTEL D'ETE, DES PLUS MODERNES, PENSION A LA SEMAINE, AU MOIS. POUR RENSEIGNEMENTS, HOTEL LAC BROMPTON, LAC BROMPTON, CTE RICHMOND
62—209-26FR

ILE BIZARD
4 appts meublés, bord du lac des Deux-Montagnes, grève de sable privée, électricité, toilette, autobus. Georges Paquin, 1231 Bord du Lac. Après 8 heures appeler MA. 3384. 62—220-2 R F

ILE BIZARD
Chalet neuf, électricité, toilette, douche, situé sur bord de l'eau, grève privée, conditions faciles. S'ad. J. U. Blouin, 19 Chauret, Ste-Geneviève, téléphone 300. 3—220-2FR

ST-SAUVEUR DES MONTS
Beau petit camp meublé hiver été, eau, assurance payée pour 3 ans. 2457 Fledale, près Beaubien et Iberville. 62—F

CAMPS bord du lac à louer ou à vendre, cause mortalité. Lachine 2755-J. 62—

CAMP d'été neuf à louer habitable immédiatement, eau, électricité. S'adresser A. St-Onge, 18275 Blvd Gouin ouest, Ste-Geneviève. 62—220-2

2 CAMPS, 528 Rivière, coin 9e. Plage Laval, près rivière. AT. 6710. 62—220-2

CAMP à louer, bon marché, à Repentigny Village. S'adresser François Hétu. 62—220-2

CAMPS d'été à louer, 15 milles Montréal, 4 appts, eau courante, grève, service d'autobus. AM. 4943. 62—217-5 R

CAMPS à louer semaine, au mois ou saison. 8627 Drolet, appt 2. 62—218-4

CAMP, 4 appts, électricité, toilette, lac, arrêt d'autobus Provincial Transport. Accommodation favorable, Ste-Adèle. Inf. CR. 9869. 62—217-12

CAMP de pièces à louer, plage Roger St-Eustache, s'adresser 4226 St-Denis, près Rachel. HA. 8856. 62—219-3R

CHALET St-Eustache sur le lac, boul. Duquette. Pour information CR. 6360, sur les lieux, T. Toupin. 62—220-2R

CHALETS, chambres libres, restaurant, lac Encoeur, arrêt autobus St-Hippolyte, demandez De Gagné. 62—220-2 R

CHALET ¼ mille d'Iberville, sur le Richelieu. MA. 8569 après 6 hrs. 62—220-2 R

CHALET au lac Pierre, 6 appts meublés, électricité, eau courante, pour mois d'août. DU. 6544. 62—R

CHALETS 4 et 6 appts, bord eau, électricité, chaloupes, Ste-Rose, visibles dimanche. Entrez à côté 521 boul. Ste-Rose ouest. 62—R

CHALET meublé neuf, 4 pièces, isolé, eau, électricité, site idéal, ouvert samedi et dimanche. 316 Grande Côte Ste-Thérèse. 62—

CHALET meublé, eau courante, toilette, plage privée, saison ou par semaine. Picard, 9e Ave ouest, Pointe Calumet. 62—

CHALET meublé à louer, près eau, électricité, chaloupe, terrain jeux. Napoléon Coutu, St-Félix de Valois, téléphone 600 sonnez 4. 62—

CHAMBRES à louer, maison privée, meublées, poêle électrique, glacière, près de l'eau, autobus, 17 milles Montréal, Mme Lagacé, 2 rue Laberge, Chateauguay Village. 62 spc—R

CHAMBRES à louer à la semaine ou au mois pour couple, privilège cuisine, etc. S'adresser 184 boul. Proulx, Pointe Calumet. 62—5,10,11 R

COTEAU-LANDING, camp d'été moderne, genre château, 4 pièces meublées, électricité, toilette, eau courante, privilège chaloupes. P-E. Légaré, Coteau-Landing. 62—220-2 R

COTTAGE, 2 quatre, 2 six, bien meublé, eau, plomberie intérieure, toutes commodités, transport facile. Demandez M. Boisvert, sur les lieux à Plage Mont-Royal, entre Plage Idéale et Pont David. Visible samedis, dimanches. 62—R

DONNANT sur rivière Richelieu, situé à Cantic, 4 pièces, commodités de ville. Bon service train et autobus, excellent pour pêche. S'adresser Mme, Poirier, Cantic. 62—219-3R

ILE PERROT, chalet, meubles neufs, bord eau. AT. 6066. 62—R

ILE BIGRAS, 5 apparts, électricité, eau courante, toilette, bord de l'eau. AM. 1016. 62—R

ILE GERMAIN, chalet 2 pièces, grande véranda, électricité, toilette, près pont Saint-Eustache, 150 pieds du rivage. 1206 Berri. 62—220-2R

ILE PERROT, maison hiver et été, bord de l'eau, 23 milles de Montréal, louera saison ou annuel. LA. 8313. 62—

ILE PERROT, Pinscourt, Co. Vaudreuil, 2 grands appartements à louer, semaine ou saison, avec chaloupe, belle place repos. M. A. Caissy. 62—

LAC BRIERE, eau, toilettes, meublés. Mme Ouellette, St-Janvier, Tél. 603-s-2. 62—28 juin-5 juillet

LAC CONNOLLY, 2 camps à louer pour août et septembre. TR. 0092. 62—

LAC GAGNON, 3 appts, eau, chaloupe, mois d'août. CR. 1615, après 7 hres.

LAC GORDON, sur routedu lac L'Achigan, camps meublés à louer, 3 et 4 appartements, eau, électricité, chaloupe, à la semaine ou au mois. Informations 4543 St-Denis. PL. 1027. 62—216-6

LACHENAIE près de Terrebonne, camp neuf, eau, toilette, électricité, moustiquaire, garage, service autobus, balance de la saison. S'ad. 151, téléphone 602-s-1-2. 62—220-2

LAC L'ACHIGAN, camps à louer, à vendre. CR. 0002, après 6 heures. 62—219-3

LAC L'ACHIGAN, 5 appts meublés, véranda, autobus, pour saison seulement. DUp 1301. 62—219-3 R

LAC GORDON, 3 milles de Shawbridge, cottage à louer, 4 appartements, eau, électricité, chaloupes sur le bord du lac, 250.00 pour la saison. Demandez Mme Nelson. 62—217-5

LANORAIE, deux camps à louer, du 12 juillet à la fin de la saison. G.-H. Bilodeau, Lanoraie 213 S.-J.-2. 62—221-2

LAPRAIRIE, 2 chalets à louer avec tout confort moderne. Hervé Pagé, 605-R-11. 62—5,12

LAURENTIDES, log cabin neuf, meublé, 4 appartements, eau, écrire ou information, R. Bissonnette, Val David, gare. 62—218-4 R

LAVALTRIE, camp à louer pour saison, meublée, eau, électricité. Information après 6 h. 30, WE. 2832. 62—220-2R

LOG CABINS à louer, lots et chalets à vendre, site idéal. Edouard Groulx, Ste-Adèle Bas, Terrebonne, Tél. 617, s. 2-1. 62—

LOUERAIS maison hiver, été, communications faciles, pas plus 15 milles Montréal, 3 adultes. CH. 0236. 62—

LOUERAIS 3 appts dans partie supérieure de cottage non meublé avec chambre de bain et eau chaude. Possession immédiate, 75.00 saison. Information CR. 4291. 62—R

2 MAISONS d'été à louer avec eau courante, près grève. S'ad. 1192 boul. Ste-Rose ouest. 62—220 2

MAISON d'été, bord rivière Yamaska, tout confort, peut accommoder au moins dix personnes, eau courante, électricité, toilette, $200.00 saison. Téléphonez à Mme O'Neil Etienne, St-Pie de Bagot (près Abbotsford), 795 sonnez 25. 62—220-2 R

12 MAISONS été, à Pointe-Calumet, chemin de la chapelle, conditions idéales, belle grève, électricité et toutes commodités. Mme Bonneau, AM. 4118 ou sur les lieux. 455 Chemin de la chapelle. 62—216-8

MAISON campagne, 5 appts, à louer pour 15 jours, un mois ou toute la saison d'été, de $35.00 à 100.00, près d'un lac à S.-Charles de Mandeville, P.Q., meublé. 32 Beausoleil, S.-Gabriel de Brandon. J. Drouin. 62—

MAISON à louer, près lac, meublé, 5 appartements, 150.00 et $125.00. Alexis Marchand, St-Alphonse, Joliette. 62—

NOUVELLEMENT construites, 3 chambres meublées sur le lac Ouareau, St-Donat, plage et chaloupes privées. Appelez le soir WI. 7551. 62—219-12

OKA, 263 rue Des Anges, bord de l'eau, 4 grands appts, dans maison privée, adultes. 62—

PARC Des Erables Ste-Rose. Cottage 4 chambre à coucher, cuisine moderne, électricité, eau courante, toilette, douche, 2 vérandas. CL. 6287. 62—R

PETIT camp à louer. S'adresser à Théo. Riopel, St-Théodore, Co. Montcalm. 62—219-3

PETITE cabane à vendre, 8 x 16, bon pour passer l'été, 70.00. AM. 3362. 62—219-4 R

PINE BEACH, St-Eustache, beau 5 appts meublés, prêt être habité. Information, 110 avenue de La Plage. DO. 8722. 62—220-2R

PINE BEACH, 145, maison neuve, quatre appartements confortables, sur place, Yvon Ruel. 62—

3 PIECES, 67, 67A, 67B, 21ème avenue, Plage Joyeuse, Ste-Rose ouest. S'adresser sur les lieux ou appeler MA. 4677. 62—220-2

PLAGE-LAVAL, 27, 17ème ave, camp neuf, 6 appts, eau, électricité, meublé confortablement. 62—220-2

PLAGE des Iles, Ste-Rose. 5 appts meublés. Départ cause maladie. HA. 6621. 62—220-2 R

PLAGE DES ILES, Ste-Rose Ouest, maison d'été près de l'eau, toilette, électricité, facilité de transport, 16 milles Montréal. 61, 2ème avenue. 62—220-2 R

PLAGE des Pins, Ste-Lucie Doncaster, près Ste-Agathe, 21 chalets meublés, eau courante, électricité, chaloupes, pêche, tennis, golf, yacht, autobus. DO. 6514 ou directement Ste-Agathe, 428 w 2 62—219-3 R

PLAGE Roger, 3 appartements, véranda grillagée, près du lac, plage de sable. YO. 7638 ou S. Barbeau sur les lieux toute la journée de samedi. 62—220-2

PLAGE LAVAL, camp meublé à louer, No 117, 12ème avenue. 62—220-2

PLAGE Mont-Royal, Ste-Rose, lumière, eau courante, hiver, été. TA. 7001. 62—220-2

PLUSIEURS chalets meublés à la semaine. Traversez Plage Durocher, 80e Avenue, Pte-aux-Trembles, Téléphone CL. 7961. 62—21,28,5 R

POINTE-CALUMET, 179 boul. Proulx, 2 pièces et 4 pièces, très propre. AM. 8727, M. Vachon, ou sur les lieux.

62 MAISONS CAMPAGNE A LOUER

POINTE CALUMET, 13ème ave ouest, maison neuve 4 appts meublés. M. Fontaine. 62—218-6 R

POINTE CALUMET, 10e ave, ouest, petit, grand, chalets, électricité, toilette. M. Ricci. Visible tous les jours. 62—218-6 R

POINTE-CALUMET, chalet moderne. CR 1265. 62—220-2 R

PONT DAVID, grande maison face aux rapides, 5 appartements, habitable l'hiver, commodités de la ville. S'adresser 8831 Foucher. DU. 3151. 62—

REPENTIGNY chalet d'été, plage de sable, 10 pièces, 4 chambres meublées, eau courante, foyer naturel. 400.00. DO. 539 après-midi. 62—R

588 RIVE BOISEE, chalets meublés à louer saison ou mois. WI. 2088. 62—R

RIVIERE DES PRAIRIES, maison été neuve à louer, bord eau, moderne, eau courante, électricité. Louerais balance de la saison. 9302 boul. Gouin Est. 62—220-

STE-ADELE EN BAS, Lac Millette, maison d'été $150.00 du 15 juillet au 15 sept. CR 9874. 62—220-2

ST-CALIXTE, camp meublé à louer 5 appt, toilette, électricité, grand véranda, moustiquaire, 10 minutes village. 19 août à la fin septembre, semaine ou mois. 3285 Ontario est. 62—

ST-EMILE, camp 2 étages, la semaine pour mois d'août, près lac. DU. 5392. 62—

ST-EMILE, lac des Iles, magnifique chalet tout meublé, bord lac, grève privée, chaloupe, électricité, toilette, eau courante, libre jusqu'au 8 septembre. Tél. CA. 1867. 62—

ST-EUSTACHE-SUR-LE-LAC. Deux maisons neuves, près rivière, trains. 8 Lake Breeze. 62—

ST-EUSTACHE, chalet neuf bien situé, meublé, 4 appts. CR. 2475. 62—

ST-EUSTACHE SUR LE LAC et Pine Beach, Camp à louer. S'adresser à 12, 51ème Ave. 62—219-3

ST-EUSTACHE sur le Lac, logement été, eau chaude, douche, près gare. 63, 10e avenue. 62—219-3

ST-GABRIEL de Brandon, chalet meublé, neuf, près du lac, 5 appartements. Roch Armstrong, bijoutier. 62—220-2 R

STE-GENEVIEVE: Chalet moderne à l'épreuve de l'inondation, bon pour quatre personnes. Tél. Ste-Geneviève 374. 62—

ST-HILAIRE, près boulevard, chalet neuf à louer, 4 pièces. S'ad. Armand Blain.

ST-HILAIRE, bord de l'eau, chalet d'été à vendre ou à louer. Prix vente $1400.00. Loyer pour saison d'été $150.00. S'adresser à Roméo Plante, Tél. 762. 62—

SAINT-JOVITE, 7 appartements meublés complets, eau courante, lacs. 4104 Parc Lafontaine. 62—

SAINT-VINCENT PAUL, maison neuve, moderne, bord rivière, autobus. 6321 boul. Lévesque 62—

STE-ROSE Ouest, 4 appts, neufs, saison 175.00. DU. 0989. 62—219-3 R

STE-ROSE ouest, avenue Claire, voisin plage Gravel, camp meublé, électricité, eau courante, toilette, très propre, visible samedi, dimanche. DU. 6951. 62—219-3 R

STE-ROSE, Parc des Erables, maison, bord eau, chaloupe, garage. Emile Joly.

STE-ROSE, Parc Des Erables, 10 camps, 100.00 jusqu'à octobre. Restaurant Lavoie. 62—217-5

ST-SAUVEUR DES MONTS. Maison hiver et été, meublée, 1,800.00, bon placement, DU. 0641. 62—

SAINT-SAUVEUR DES MONTS, pour adultes, 5 appartements modernes meublés, 2e étage, toilette, eau courante, électricité, chauffage payé, $100.00 saison. Tél. Ste-Adèle, 630, s. 23. 62—220-2

ST-VINCENT de Paul, 3 appts meublés, 175.00. 6306 boul. Lévesque, Villa Irène. 62—

TERREBONNE, maison bord de l'eau, 100.00 saison, semaine 13.00. DU. 3622. 62—

VARENNES. A louer pour saison d'été, maison privée, eau courante, électricité, située à 2 milles de la route nationale. S'adresser M. Albert Chaput, Varennes (Picardy). 62—

63 MAISONS CAMP. DEMANDEES

DEMANDE immédiatement maison d'été meublée 4-5 apparts, de préférence avec pension, une heure de distance de Montréal. Téléphone DE. 6319. 63—220-6 R

LOUERAIS maison hiver, été, endroit tranquille, communications faciles, pas plus 15 milles Montréal, immédiatement. LA. 4330. 3441 Laval. 63—216-6 R

UNE ou deux pièces demandées, meublées, près plage, près Montréal, 2 adultes, un enfant, à la semaine, immédiatement. CR. 8687. 63—221-3 R

66 A LOUER — DIVERS

POUR TOUTES OCCASIONS CHAISES PLIANTES, TABLES, VAISSELLE, VERRES, NAPPES, ETC. BENCH & TABLE SERVICE REG'D 3878 ST-URBAIN, PL. 7032. 66—217-27

67 GARAGES A LOUER

GARAGE à louer. 6133 Jeanne-Mance.

GARAGE à louer, rue Beaconsfield, près Monkland. WE. 1867. 67—R

GARAGE à louer, aussi baril à l'huile 50 gallons à vendre. AM. 4366, 3257 Hochelaga. 67—R

RUE DES ECORES près St-Zotique. AM. 1572. 67—220-2 R

68 GARAGES DEMANDES

GARAGE ou entrepôt demandé. 6404 St-André, CA. 6827. 68—R

69 MOTEURS ET YACHTS

ATTENTION ! Runabout de luxe 19" Gray 140 h.p.; 1 runabout 24" Scripp 212 h.p.; Outboard 15". T. Gauthier, 1424 Pie IX. 69—220-3

ATTENTION magnifique custom run about 18 pieds, servi 1½ mois seulement, modèle 46, garanti parfaite condition, comme neuf, moteur Gray 75 h.p. 6610 Boyer. 69—219-3R

AUBAINE, yacht 30 x 9 pieds, fonds en V, moteur Continental, ferait beau cruiser, ou pour transport, autres moteurs et yachts. 172 Blvd Salaberry, Châteauguay-Heights. 69—R

A VENDRE, yacht de plaisance, 25 pieds longueur, 9 pieds largeur, avec cabine, à prix d'aubaine. CR. 6005. 69—220-2R

BATEAU à voile, cabine, 16 pieds, tout équipé, 300.00. 7048 St-Vallier. 69 spc.—218-3 R

CHALOUPE à vendre. S'adresser 6332 Delorimier. —220-3R

CHALOUPES Peterborough, canots à voile, rames, moteurs outboard. 4137 Mentana. 69—220-2

COQUE Peterborough, Sea Gull pour moteur hors bord, longueur 16 pieds, largeur 58 pouces. Steering, couverture en toile, comme neuf, $250. No 2, 36ième avenue, Pointe-aux-Trembles. 69—

ACHETERAIS moteur en bon ordre de 4 ou 5 forces. Tél. à TAlon 1106 ou case postale 192, St-Gabriel de Brandon, Qué. 69sp—

CRUISER 40 pieds, parfaite condition, accommodation complète, 6 personnes. S'adresser 3855 Berri. 69—220-2R

ENGIN Continental, vraie aubaine pour yachts. 761 Mercier, Montréal-Sud. 69—219-3

5 H.P. moteur et yacht neuf autotte. 58 boul. Lévesque, Abord-à-Plouffe, téléphone 336. 69—

JOLIE coque Reading Spécial bangelly, modèle 1946, parfait état. 858 Bellevue, Co. Chateauguay. 69—

MOTEUR hors bord Johnson, coureur Peterborough, 22 H.P., les deux neufs. 567 rue Charron. 69—219-3

MOTEUR Evinrude 22 forces, modèle 47 avec Peterborough, longueur 18 pieds, tout neuf, vendrait 700.00, 5 rue Monette, Dorval. 69—220-2R

MOTEUR Johnson 5 forces, presque neuf, à vendre. S'adresser 525 Viau, apt 1, de 1 à 5 hrs. 69—R

MOTEUR 16 forces, avec Peterborough 16 pieds, vraie aubaine. Lumières, horn et steering. 2850 Rouen. 69—R

MOTEUR Johnson 12 forces. S'adresser 144 Blvd Labelle, Ste-Rose. 69—

MOTEUR "Johnson" Sea Horse 4½ h.p., presque neuf. 1765 Avenue du nord, Outremont, AT. 1944. 69—219-3 R

MOTEUR outboard Martin 60 — 7.2 forces. 6292 St-André, entre 6 et 8 p.m.

MOTEURS marins 2, 5 forces Neptune, 1, 40 forces avec la coque, 2 chaloupes avec moteurs en dedans 4 et 8 forces. E. Gravel, Ste-Rose, rue St-Amable. 69—

OCCASION exceptionnelle, bateau à voile avec moteur auxiliaire. Voyez-le, faites votre offre. Vendu au plus gros enchérisseur. Visible 778 Bord de l'eau, Bellevue. Pour renseignements écrivez 6570 rue St-Hubert ou téléphonez DO. 2415. 69—219-3

OUTBOARD runabout Century, 13 pds, avec Evinrude 17 C.V. 865 Bellevue, Woodland ou lundi, BE. 2356. 69—R

PRIX spéciaux: coque Peterboro 16 pds, 165; coque Peterboro, 13 pds, 40; coque Méloche, 16 pds, 175.; outboard Johnson 9.8; Johnson 2.5; chaloupes neuves 40.; ou engin Star marin shaft, hélice, réservoir, 90; 10765 Delorimier. DU. 4150.

REPARATION, vente Runabout, higgins century moteur, evenrude engin gris marin.
AHUNTSIC AUTO SALES
10871 LAJEUNESSE
69—213-15

RUNABOUT Christcraft, yacht runabout de 30 pds de long et six pds de large, tout en acajou, avec moteur marin (Christcraft) de 250 ch. v. pouvant faire 45 milles à l'heure, presque neuf. Vraie aubaine. S'adresser à Albert Marineau (chef de police à Sorel). 69—217-5

RUN-ABOUT (Utility) Chris-Craft, 19 pieds, 145 c.v., modèle récent, parfaite condition. 1012 St-Zotique, 8 a.m. à 6 p.m. vendredi, 8 à 12 a.m. samedi. 69—220-2

YATCH 20 x 6, très bonne condition, moteur marin, bon marché. 5 rue Monette, Dorval, Tél. Zone 8-240. 69—4,5,11,12 R

YACHTS outboard, différents modèles $50. et plus. S'adresser, 2046 Désery. 69—220-2

YACHTS à louer, pour excursions de pêche organisées. Emile Pilon, Ste-Anne-de-Bellevue, Tél. 723. 69—220-2R

YACHT 18 pieds, fond plat, moteur St-Laurent, actuellement en usage. WE. 2160. 69—220-2

YACHTS à vendre ou échanger pour automobile. Aussi en faisons sur commande. Réparations. 1002 S.-André, BE. 1073. 69—3,5,10,13,17,19,24,26,31

PAULUS

Par J.-MILLAR WATT

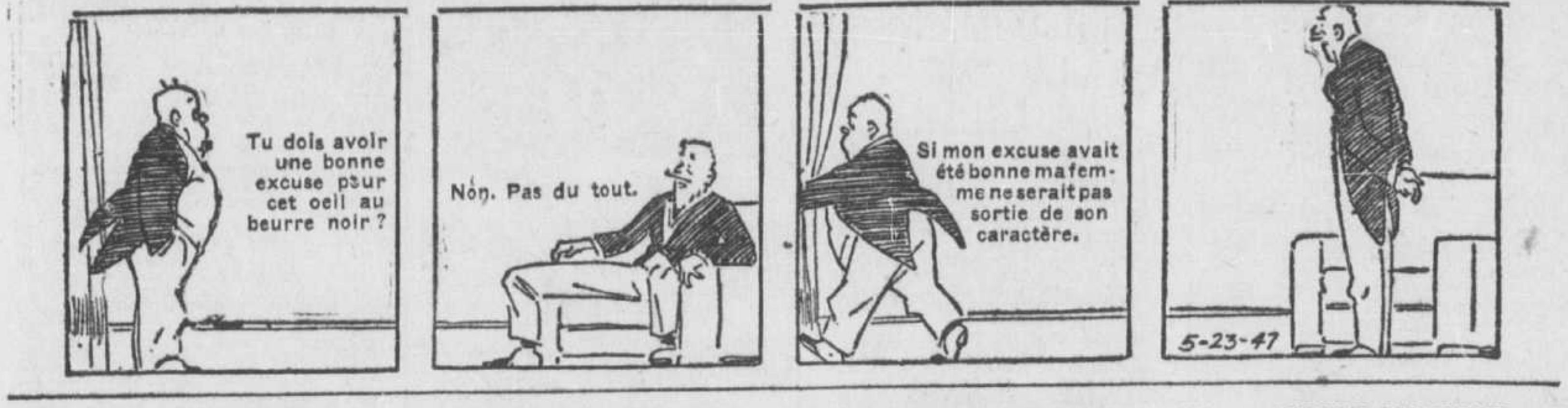
Tu dois avoir une bonne excuse pour cet oeil au beurre noir ?
Non. Pas du tout.
Si mon excuse avait été bonne ma femme ne serait pas sortie de son caractère.
5-23-47

69 MOTEURS ET YACHTS

CRUIS-ALONG

Le seul croiseur du Canada à un aussi bas prix, complètement équipé avec un moteur marin Gray, 45 chevaux vapeur, tarpaulin, toilette, glacière armoire, poêle à gazoline, lavabo, coussins, ancre. Représentant demandé dans les plus grands centres de la province.

SNYDER AUTOMOBILE CO.
4548 St-Denis

YACHT "Day-Cruiser", long de 40 pieds, moteur Sterling 50 forces marines. Idéal pour famille ou léger traversier pour 30 personnes. Vendra 1000.00. Téléphoner, samedi après-midi ou dimanche à Chambly 377 W. 69—

YACHT 18 pieds fond plat, moteur St-Laurent, actuellement en usage. WE. 2160. 69—221-2

YACHT, moteur marin reconditionné, capacité 20 personnes, 300.00. Visible 327 Bruneau, Longue-Pointe. 69—R

YACHT runabout 16 pieds, 6 cylindres, parfait ordre, 500.00. 10.171 St-Laurent.

70 CHEVAUX — VOITURES

AGRES peddler, agrès boghei, selles, chevaux assortis, attelages toutes sortes, berlots. 1679 Visitation. 70—216-6

BEAU cheval de selle 6 ans, 16 mains, 1150 livre, prix $300.00. 10169 boul. St-Laurent. 70—220-2

BEAU cheval de selle, avec selle au complet. S'adresser 14817 Notre-Dame Est.

BEAU panier d'osier pour poney, ainsi qu'attelage. 6643 Louis-Hémon. 70—

BOGHEI, harnais, poêle de camp, balance. 5019 St-Hubert. 70—

BOGHEY, selle militaire, selle poney, bon état. 156 Louvin, Longueuil, Tél. 525.

BON cheval 1,200, âgé 8 ans, garanti. En arrière de 4315 Papineau. 70—

BON boghei caoutchouc neuf, aubaine. S'adresser 3322 Masson, coin 12 ième.

2 BONS gros jeunes chevaux, bon marché. 2097 Marquette, Côteau Rouge, Longueuil.

CHEVAUX, lorrie, selle, attelage de carrosse en parfait ordre à 4822 Drolet.

CHEVAL 1,000 livres, voiture et selle à vendre. WE. 0657. 70—219-3 R

DEUX Etalons Albino (blanc) avec enregistrement American Albino Horse Club. Reproducteurs prouvé, docile et bon dressage en paire, et de selle. Six et huit ans, 1200 et 1250 livres, 15 mains deux. Pour inf.: Wilfrid LeBoeuf, Polo Grounds, chemin Bois Franc, Cartierville, Québec.

ETALON, Carrossier Français Enregistrée, 7 ans. 3948 St-Urbain. 70—

HARNAIS doubles et simples; harnais de boghei neuf, selle de poney, couvertes; réparation. 260 Le Royer coin Place Jac-Cartier. 70—R

HARNAIS de carrosse, double, simple, usagés, selle, bride, coillier, boghei, piano box McLaughlin. 4499 Iberville, Bureau No 2. 70—221-2

JUMENT de travail, 1300 lbs, tranquille. Bas prix. 287 Ontario ouest. 70—R

JUMENT de trait, 1300 livres, très tranquille, à bon marché, 287 ouest, Ontario. 70—

JUMENT, 1200 livres, attelage simple, attelage double, bon marché. 2075 Champlain. 70—

PONEYS, voitures, attelages, selles et couvertures de toutes sortes; boghei d'exposition chromé. 5874 Des Erables. 70—220-3 R

PONY bien dompté, 8 ans, express, berlot. 1615 Préfontaine, Coteau Rouge, Longueuil. 70—220-2

TRES belle jument haquenée, enregistrée, bon marché, visible à la piste de course de Ville Lasalle. 70—

TROIS chevaux, harnais, 2 poulaillers d'été portatifs pour poulets, 20 tonnes de paille, une chaloupe 18 pieds. 6450 boul. Gouin est, entre 6 et 7 p.m. DU. 4136. 76—218-6

71 ANIMAUX DE FERME

VACHE à vendre. 2041 Ile Visitation. DU. 2246. 71—R

72 ANIMAUX DOMESTIQUES

A BON MARCHE, plusieurs sets de pigeons, chien épagneul, serins en chant, cages. Tougas, 1435 Dufresne. 72—R

AUBAINE, Perroquet, pigeonss fantaisies, toutes sortes, rats, poules. 2612 Logan coin Frontenac. 72—

BEAUX chiens Danois, mâle, femelles, 7 champions, provenant madame Hyslop, 6395 Casgrain St. 72—219-3

BEAU jeune chien danois enregistré à vendre. J. Laurin, 6395 Casgrain. 72—

BEAU serin blanc en plein chant, avec marquées. 7 semaines. 1765 St-Hubert.

BOSTON BULL, jolies petites femelles bien cage sur pied. 864 Dorion. 72—

BOSTON BULL vrai beau reproducteur enregistré, premier prix exposition, service garanti. 1765 St-Hubert, Montréal. 72—

BOSTON BULL, 6 semaines, toute beauté. Marois, 2475 Chemin St-Michel. 72—R

CHAT PERSE bleu orange, 7 semaines, 5.00. 2056 St-Dominique. 72—

CHEVAL 1000 livres, boghei et attelage, tout attelé, prix raisonnable. 4532 De Bullion. 70—221-2 R

CHIEN dalmatien à vendre. CH. 9408.

CHIEN danois arlequin, santé parfaite, très gros, 10 mois, pas cher. FA. 1539.

CHIEN Scotch Collie, aussi petit danois. CA. 2062. 72—220-2 R

CHIEN St-Bernard, 5 mois, à 1361 Chemin St-Michel. DU. 2134. 72—220-3

25 COCHONS de 7 semaines et plus, Philippe Hétu, St-Sulpice. 71—

COCKER spaniel black, Pride of gough, "batten lodge" 211559, mâle. Appeler HA. 0574, 355 Craig Est. 72—220-2R

6 COCKERS épagneurs, 5 semaines, 4 de 1 et 2 ans. 4000 Masson. 72—

DEUX PAONS bleus, femelles, à vendre. S'adresser S. Lamarre, 1455 Dufresne. 72—

DANOIS, arlequin noir et blanc, femelle, english setters, 5 ans, aussi black & tan. Tous enregistrés. Alfred Quenneville, Laprairie, RR. No 2, téléphone 606, sonnez 1-2. 72—

GEANTS BLANCS, deux sexes, jusqu'à 18 lbs, femelles avec petits, bon marché. Samedi et dimanche après-midi. Sur semaine après 5 hres, 2160 Aylwin. 72—

"IRISH SETTERS", de choix, jeune chien, un an, par Ch. Kleiglight of Aragon, qui est au premier rang des chiens de cette race, aussi femelles de un à trois ans, de lignée Ch. Milson O'Boy, qui avait un record de onze fois meilleur sujet de l'exposition. Réservations pour jeunes chiens, livraison mi-août. Sonora Kennels, 196 ave Guilbault, Longueuil, Qué., téléphone 2663. 72—

LAPINS à vendre. 101 rue St-Hubert, Pont Viau. 72—

LAPINS jeunes Géants blancs et pigeons high flyer et Lipler. 1418 Péloquin. 72—

LAPINS Angoras, Chinchillas, Géants blancs, adultes, jeunes. 5721, 10e ave, Rosemont. 72—

PEKINOIS enregistrés, 3 mois, mâles, femelles; aussi chiens pour services. 6879 Boyer. 72—R

POMERANIEN de 7 semaines à vendre, et 1 de 2 ans. Vrais bijoux. Samedi, dimanche, de 10 hrs a.m. à 9 hrs p.m. 2448 Parthenais. 72—220-2 R

SERIN, cage, fournaise l'huile, tapis 117 St-Philippe, St-Henri. 72—

3 SERINS à vendre; bon poêle cuisine, campagne; table chesterfield pouvant servir dans salle d'attente médecin. YOrk 8560. 72—220-2R

TOY — Fox femelle 3 mois ½, 3 livres. 4054 Ontario. CH. 9579. 72—

73 OEUFS ET VOLAILLES

BEAUX dindonneaux bronzés, certifiés, livraison 14 et 21 juillet, 65c chacun. Pouvons fournir des poussins certifiés, grosses races, 15.00 le cent, toute l'année. Si commandez, donnez un mois avant livraison. Commandez immédiatement d'après cette annonce et envoyez dépôt 10%. Couvoir Dragon, 7629 Souligny, Montréal. CLairval 1830. 73—

NOTRE couvoir est en pleine opération, le sera toute l'année. Nous sommes prêts à prendre toutes vos commandes de poussins, mais il est absolument nécessaire de donner votre commande au moins trois semaines d'avance, car nous plaçons les oeufs dans les incubateurs seulement d'après les commandes que nous recevons, nous avons trois races lourdes Rock barré, New-Hampshire, Hybride, demandez nos listes de prix. Ferme Agricole Ste-Philomène, 2715 De Boucherville, Longue-Pointe, Montréal, J. A. Rock. CL. 2452. 73—221-2 R

NOUS faisons encore couver et sommes en mesure de livrer promptement des poussins d'un jour, de poulettes et de cochets, 12 races pures et 12 races croisées hybrides au choix. Aussi poussins évolués âgés de deux ou trois semaines et des poulettes âgées de huit semaines à la ponte. Faites venir catalogue gratuit et liste de prix réduits durant juillet. Tweddle Chick Hatcheries Limited, Fergus, Ontario. 73h

125 POULETS 2½ mois de Rhode Iland. 10238 Délorimier. DUp. 3233. 73—220-2 R

300 POULETTES White leghorn, 5 mois en ponte. Faut vendre. DU. 2255.

20 POULES grises 14 mois, pleine ponte. 215 Guilbault, Longueuil, Zone 6-271. 73—

100 POULES en pleine ponte à vendre. 7932 Ronsard, St-Michel. 73—219-2 R

73 OEUFS ET VOLAILLES

LIVRAISON IMMEDIATE

Poussins d'un jour. Eclosion de poussins à tous les jours. Achetez des poussins de qualité supérieure, extra profit. Nous avons le meilleur choix de poussins pure race provenant de troupeaux approuvés, inspectés ou certifiés et ayant subi l'épreuve du sang. Grosses Leghorns blanches, Plymouth, Rock Barrés, New-Hampshire rouges, Rhode Island rouges, Plymouth Rock blanches, Sussex blanches, Wyandottes blanches, Australorps, Rock Barrées x Rouges, Sussex x Rouge; poussins ou cochets seulement. Aussi poussins mélangés, canards blancs d'un jour de grosse race. Il y a de l'argent à faire avec les canards. Venez les chercher, nous les avons en mains, ou envoyez votre commande, avec acompte de 2.00. A toute personne qui nous fera parvenir sa commande avec cette petite annonce, nous donnerons 10 poussins gratis avec toute commande de chaque 100 poussins d'un jour, mélangés, ou poulettes. Nous expédions pour express immédiatement. Wilfrid Lefebvre, 2025, rue Amherst, Montréal. 73—5,8,10,12,15

265 POULETS, "Plymouth Rocks" barrés, coqs et poulets 2 mois ½ à vendre. 4331 Blvd Gouin Est, Montréal-Nord. 73—

POULETTES hybrides, âgées de 2 mois, très belles, bien développées, faut vendre. Hubert Messier, Saint-Antoine-sur-Richelieu. 73—220-2

POUSSINS Bray d'été disponibles. Livraison immédiate de la plupart des races, poulettes, poussins non-sexés et cochets — poussins d'un jour et quelques sujets évolués. Pour obtenir livraison en août commandez maintenant. Bray Hatchery, 60, est, boul. Crémazie près St-Dominique. DU. 2255. 73—h

75 INSTRUMENTS DE MUSIQUE

PIANOS A VENDRE

PLUSIEURS PIANOS DE BONNE MARQUE REMIS A POINT, EN VENTE A $89, $99, $109 ET PLUS. CA VAUT LA PEINE DE LES VOIR.
C. W. LINDSAY & CIE
1112 RUE STE-CATHERINE OUEST
75—1,3,5,8,10,12,15,17,19,22,24,26,29

ACCORDEON Horner à vendre. 8607 Garnier. 75—

ACCORDEON-piano 120 basses tout neuf, 810 Blvd Taschereau, Pont-Viau.

ACHETERAIS piano usagé, paierai comptant. Appelez DO. 7879. 75—210-12R

BEAU piano très propre bonne sonorité. DU. 0760. 75—3,5 R

BEL accordéon blanc, "Hohner", jamais servi, 120 basses, 2 registres. 1839 Visitation. 75—221-3 R

BON piano à vendre. S'adresser 8693 St-Dominique. 75—

BON petit piano automatique, 50 rouleaux, banc, casier, comme neuf. 260.00. DU. 3140. 75—219-3 R

CHEZ WILLIS! Piano Pratte, remis à neuf dans les célèbres ateliers Willis et offerts à prix raisonnable. Willis & Co., Limited, Ste-Catherine angle Dummond. 75—220-3R

GRATUITEMENT fournit, saxophones, trompettes, clarinettes, violons. Studio, 4147 St-Denis, HA. 8441, 6 à 10. 75—217-4

PIANO très propre. 120 Blvd St-Joseph est. 75—220-2R

MAGNIFIQUE phonographe Victor électrique, noyer circassien, coûté 350.00 — 30.00. Pick-up dans magnifique cabinet, avec discothèque pour records, valeur 65.00 pour 30.00. MA. 4677. 75—

PIANO à vendre en bon état, bon marché. 5105 St-Ambroise. 75—221-3

PIANO propre, modèle d'artiste. FA. 1735.

PIANO automatique usagé ou neuf, vendra bon marché. Conditions faciles de paiement si désiré. 510 Ste-Catherine Est. 75—3,5,7,9,11,15,17,19,21,23,25,29,31

PIANO automatique, sacrifiera 165.00. Saxophone alto plaqué or, 75.00. 4420 Christophe-Colomb. 75—R

PIANO en bonne condition, cause mortalité, prix réduit, possession immédiate, TA. 5535. 75—221-3

PIANO "Bell" à vendre en très bon état. 100 comptant. CH. 2777. 75—220-3 R

TROMPETTE York 35.00, en bon état. 10523 Blvd Des Ormes. DU. 3588. 75—221-2 R

76 RADIOS et ACCESSOIRES

ACCOMMODONS nos clients avec un radio pendant la réparation, radios réparés pendant que vous attendez. Samson Radio Service. 470 Rachel est, PL. 8618. 76—217-27

ABSOLUMENT gratuit examen, garanti réparation radios domicile. FA. 1072 Soir PL. 4706. 76—195-26 R

A VENDRE, radio récepteur et émetteur très puissant. 3879 Ontario. 76—221-2 R

AUBAINE: radio Rogers 8 lampes combiné, valeur 385.00, cabinet noyer, très propre, parfaite condition, 85.00. 2178 Darling, FR. 5168. 76—R

AUBAINE, radio combiné R.C.A. Victor, 75.00. AM. 0894. 76—220-2 R

BEAU petit radio, comme neuf, aubaine. 4595 St-Denis. 76—220-2 R

RADIO cabinet à vendre, pratiquement neuf. 1889 Davidson. 76—

RADIO Victor 8 lampes, 30.00; glacière en bois, 75 livres, vraie beauté, 25.00. 7447 Lajeunesse, après 8 heures. 76—

RADIOS, phonographes, machines à coudre à louer, 5.00 par mois ou 10.00 avec option d'acheter amplificateur. Aussi réparations. United Radio MA. 3844. 76—217-27

RADIO cabinet Majestic, 7 lampes, parfaite condition, 6264 Alma. 76R—

RADIO combiné R.C.A. Victor, 8666 St-Denis. DU. 4312. 76—

RADIO de table Long-Short-Wave, à vendre bon marché. Visible après 7 heures, 5232 Vaillant. 76—220-3R

WAVEMITER (oscillateur) à vendre, 25 kilocycles à 8000 comme neuf. Aubaine, 6329 Chateaubriand. DO. 8346.

76A RADIOS A LOUER

PETITS radios de table loués par semaine, $5.00 par mois. 279 Laurier ouest. CR. 9551. 76A—217-27R

79 REFRIGERATEURS ELECTRI.

AVIS aux commerçants. Frigidaire moderne, 12 x 6 x 8 x 3, modèle "Universal Cooler" vraie aubaine. WEl. 1912.

FRIGIDAIRE d'hôtel à vendre, parfait ordre. 1950 Ste-Catherine Est. 79—221-6

FRIGIDAIRE à vendre, 12231 Lachapelle. BY. 3669. 79—

LIVRAISON IMMEDIATE
Comptoir frigidaire pour boucher, en porcelaine. Glacières électriques neuves, modèles 1947, toutes grandeurs, pour hôteliers et magasins, prêtes pour livraison.
MASSE ELECTRIC REFRIGERATION Regd
2300 MONT-ROYAL EST
CH. 4572 — FR. 1140
79—1,3,5,8,10,12,15,17,19,22,24,26,29,31

REFRIGERATEURS ELECTRIQUES
Livraison immédiate, comptoirs frigorifiques en porcelaine pour bouchers. Termes faciles. Bouffard Butcher's Supply, 5889 Papineau. CA. 6460. 79—5,9,12 R

REPARATION sur toutes marques de réfrigérateurs commerciaux et domestiques. Radio & Refrigeration Service, 1255 Amherst, FR. 8778. 79sp—221-7

SPARTON de luxe, 7 pds cubes; 1 autre 6 pds cubes, pour campagne; vendra prix raisonnable. 4349 Chapleau, appt 7, après 4 heures. 79—217-7

REFRIGERATEUR neuf, 5 pieds cubes, à vendre. S'ad. 7233 Denormanville.

80 AMEUBLEMENT

AMEUBLEMENT quatre pièces, frigidaire. Vendra avec bail, loyer raisonnable. 7182 Bordeaux, appartement 3. 80—

81 ARTICLES DE MENAGE

ACHETEURS, aubaine! Vente d'inventaire, grande réduction sur meubles de toutes sortes, mobiliers chambres, cuisines, studios, chesterfields, lits, matelas, sommiers, bassinettes, garde-robes. Attention spéciale aux nouveaux mariés, vétérans, priorité sur laveuses, poêles, réfrigérateurs, radios, etc. Deux magasins: H. Sauriol, 3497 Ontario est, FR. 7104; 4669 St-Denis, MA. 3060. 81—216-6

ACHETEZ matelas prix manufacture, à partir 12.00. Matelas à ressorts. TA 9106. 81—218-6 R

ACHETEZ tapis modernes, reversibles, faits avec vos vieux tapis ou autres matériels. Anglo French Carpet, PL. 5846. 81—3,4,5,10,11,12,17,18,19,24,25,26,31

ACHETER les plus riches tapis "Broadloom" reversibles, faits avec vos vieux tapis et autre matériel. 7008 Châteaubriand. DO. 5958. Appelez avant-midi seulement. 81—192-25

AMEUBLEMENT divers, sacrifiera cause départ. 214, 2e ave Ville Lasalle.

AMEUBLEMENT 12 chambres. 263 Ste-Catherine est, appartement 2. 81—221-2R

AMEUBLEMENT à vendre, 8 appts. 353 Champs-de-Mars. 81—R

AMEUBLEMENT divers, sacrifiera, cause départ. 214, 2e, Ville Lasalle.

A QUI LA CHANCE. Beau studio avec 2 chaises chromées, tout neuf, à bon marché. 4524 Garnier. 81—

A SACRIFICE: set salle à dîner. 1658 Cartier. 81—220-3

81 ARTICLES DE MENAGE

VISITEZ NOTRE RAYON AGRANDI DES

VETEMENTS pour HOMMES

CHIC, QUALITE ET BAS PRIX Y DOMINENT. COMPLETS ET PALETOTS DE PREMIER ORDRE POUR HOMMES ET JEUNES GENS.

MEUBLEZ VOTRE MAISON

MOBILIER 3 PIECES $289

AUSSI MEUBLES PARTIELLEMENT PAYES ET NON RECLAMES. MOBILIERS DE SALLE A MANGER, CHAMBRE A COUCHER ET CHESTERFIELD A PRIX D'OCCASION.

POUR DAMES
Costumes Tailleur,
Costumes Couturier et
Manteaux de toutes sortes
MANTEAUX DE FOURRURE
et FOURRURES DE TOUTES SORTES

TERMES FACILES SI DESIRE.
OUVREZ-VOUS UN COMPTE.

CITY HOUSE FURNITURE
259-267 O., Ste-Catherine,
ANGLE MANCE, PRES BLEURY.

600 MACHINES SINGER

AUSSI MOTEURS ELECTRIQUES.
PRIX SPECIAL.
97 CRAIG EST. HA. 4963
81—217-27

ARMOIRE à linge, miroir, avec chesterfield. 4819 Blvd Lévesque, St-Vincent Paul. 81—

ARTICLES de camps à vendre, poêle, lit, bureau, table, chaises. 1449 Beaudry.

A SACRIFICE, set salle diner. 1658 Cartier.

A SACRIFICE, chesterfield 3 morceaux, en bonne condition. 9740 St-Charles.

A SACRIFICE, set de chambres 3 morceaux 99.00, studio 1 morceau 49.00, 6 chaises chromées 8.50 chacune. 913 Beaubien Est. 81—219-6

ARTICLES de camp, set rotin, poêle, lit complet, bureaux, mobilier salle à manger. FA. 2435. 81—220-2 R

ATTENTION, Ste-Rose ouest, Plage Barbe, maison pension 14 appartements meublés, licence hôtellerie; ainsi restaurant, 3 chalets meublés, toilette, électricité, plage, chaloupe. S'adresser camp 27. 62—221-6

AUBAINE, radio combiné R.C.A. Victor, 75.00. AM. 0894. 81—220-2 R

AUBAINE: Sets chambre, cuisine manger, chesterfield, studio, garde-robe, etc. 1345 Ontario est. 81—3,5

AUBAINE: Sets chambre, cuisine, manger, chesterfield, studio, poêle, etc. 1000 Mt-Royal est. 81—3,5

AUBAINES, poêles, bois, charbon, 19.00, gaz, 10.00, fournaises 7.50. 930 Mont-Royal Est. 81—217-27

A VENDRE, poêle fournaise, ameublement de cuisine, de boudoir, couchette, sofa, etc. 1453 Joliette. 81—

A VENDRE, glacière métal, capacité 100 livres. 6926 Delaroche. 81—R

A VENDRE sofa double avec matelas, presque neuf. 7243 St-Dominique. 81—R

AVONS un très grand choix de meubles et poêles usagés. Aussi meubles neufs, endommagés et meubles usagés. S'adresser 1200, rue Amherst, au sous-sol. 81—217-27

BALAYEUSE électrique marque General Electric, garantie parfait ordre, 20.00. AT. 8120. 81—219-6

BALAYEUSE électrique en bonne condition. CAlumet 0439. 81—217-27

BASSINETTE, set de chambre, set à déjeuner chesterfield Kroehler, prélart, matelas ressorts, sommier, studio. 8011 Berri, TA. 5014. 81—217-27

BEAU set de salle à manger à vendre, 1575 Ste-Catherine est. 81—

BEAU POELE huile, cabinet émaillé blanc, avec 2 fourneaux. 1390 Logan. 81—

BEAU POELE combiné, gaz, charbon; aubaine. 2318 Joliette. 81—221-3R

BEAU set chambre, moderne, jamais servie 95.00. Superbe mobilier chesterfield à ressorts aubaine 100.00. Set studio, tapis, lampes, bibliothèque, table. Jamais servi. Vraies aubaines. FI. 1950. Colson, 1353 Greene, Westmount. 81—R

BELLE glacière porcelaine blanc et noir, capacité 75 lbs, aussi lit simple avec matelas et ressort, presque neuf, bon marché. AM. 6832. 2514 Hochelaga, près Frontenac. 81—R

BON poêle bois et charbon émaillé ivoire. 2268 blvd Bernard. 81—221-2

BON MARCHE: set studio brun, 3 morceaux. Cause mortalité. 6012 St-Vallier.

CAGE serin 200, poêle à gaz tout émaillé 5.00, fauteuil, commode, lit double, grand miroir plate-glass, 5 douz. pots pour conserve 4.00, table, fourneau pour poêle à l'huile, grosse lampe de plancher 5.00. MA. 4677. 81—

CANAPE neuf, en cuir neuf. FA. 2189. 81—221-2

CARROSSE anglais neuf valant 65.00, pour $40.00. CH. 7788. 81—

CARROSSE presque neuf nickelé. — DU. 5392. 81 spc.—

CARROSSE et bain de bébé, comme neufs. 1509 Bourbonnière, FR. 7118. 81—R

CARROSSE de bébé, pliant, bonne condition, propre, bon marché. 2581 Jeanne d'Arc. 81—R

CARROSSE très propre, radio de table, en bon ordre. AM. 3463. 81—

CARROSSE à vendre avec parc bébé. 4540 Bordeaux. 81—

CARROSSE propre, barre chromée, bon marché. 5842 Ch.-Colomb. 81—

CHAISE-LIT, très moderne, confortable. 1026 Marie-Anne, FA. 1754. 81—

CHAISE de chambre, lit coulisse, table à magazines, chaise berceuse, tapisserie, balayeuse Bissells, bon pour campagne. DO. 9917. 81—

CHESTERFIELD en peluche bleue, 16.00. FR. 3693. 2298 Dorion. 81—R

CHESTERFIELD en velours broché comme neuf. 2031 Dandurand. 81—

CHESTERFIELD jamais servi, 3 morceaux entièrement à ressorts, 2 couleurs. Sacrifiera 65.00 Beau tapis neuf, 15.00. Aussi tapis passage. 5826 Sherbrooke ouest. EL. 3614. 81—215-26R

COUCHETTE double, ressorts, matelas ressorts, presque neuf, glacière. 917 Lagauchetière Est. 81—

COUCHETTE métal double, très propre. S'adresser 4844 Fabre. 81—R

COUCHETTE ressorts, 3 chaises, bureau, prélart pour chalet été. 6306 Alma.

DIVANETTE Kroehler, glacière émaillée blanche, bureau de chambre, chaises de cuisine. TA. 7801. 81—219-2R

DIVAN studio et balayeuse électrique. 344 St-Ferdinand, St-Henri. 81—

DIVAN studio neuf, 1-3 morceaux, prix manufacture. LA. 5217. 1619 St-Dominique. 81—216-6 R

ELECTROLIERS en cristal demandés ou parties seulement, gros prix payés. Jour ou soir. HA. 8995. 73 Sherbrooke Est. 81—205-26 R

FAUTEUILS Kroehler, chêne, 1 berçant, pupitre, lit simple fer brun. 4689 Boyer.

FOURNAISE à vendre, bois et charbon, avec grille. 1854 Cartier. 81—220-2

FOYER en plâtre, très bon marché. S'adresser à 2530 Leclaire. 81—

GLACIERE, grandeur pour famille, construite en maisonite. 3407 rue Peel. LA. 7468. 81—

GLACIERE Beach métal blanc, contenant 50 lbs WI. 2023. 81—R

GLACIERE métallique marque "Fabien", blanche, entièrement neuve, aubaine. S'adresser 424 boul. des Prairies, Laval-des-Rapides. M. Lagarde. 81—220-2R

GLACIERE et poêle à gaz à vendre, comme neuf, vrai aubaine. 7575 Chambord, appt 21. 81—220-3 R

JACK HEATER Huron à l'eau chaude, fournaise à l'huile Silent Glow, à pot. BE. 3476, 930 Robillard. 81—

LAVEUSE électrique Beatty, presque neuve, 1 mois usure. 2100 Bélanger E.

LAVEUSE Connor à vendre, en parfaite condition, récent modèle. CA. 2062.

LAVEUSE très propre, garantie bon ordre. Aubaine 60.00. 7048 St-Vallier.

LIT double fer, sommier spirales, matelas ressorts, chaise haute bébé, parfait ordre. 3424 Delorimier. 81—220-2 R

LIT double en bois, matelas ressorts, presque neuf. Aubaine à 50.00. CA. 7314, 2221 Saint-Zotique. 81—220-2R

LIT d'acier ¾ avec sommier. S'adresser 6540 Casgrain. 81—

LITS simples d'officiers de l'armée, bonne construction exceptionnelle, $5.00 chacun. The Salvage Disposal Corporation Ltd., 311 square Youville, Montréal.

81 ARTICLES DE MENAGE

SPECIAL POUR LUNDI

Chaises se repliant, (deck chair)	2.84
Poêle à gaz, 4 brûleurs, garantis	16.85
Biblo 24 - 47 noyer	24.64

Aussi chesterfields, mobilier de chambre et nombreuses autres articles à prix très attrayants.

SOUS-SOL D'AUBAINES HARTNEY
934 de l'Inspecteur. HA. 5215.
Juste en arrière de la Gare Central.
Heures: 9 à 6, fermé le samedi.
81—

GLACIERE métal, radio, garde-robes, pick-up, sets chambre, cuisine, chesterfield, studio, pupitre, coffre-fort, carrosse, table et chaises chromées, lit d'enfant. 6320 St-Hubert. 81—216-6

200 glacières.
50 lits pliants.
75 tables de cuisine à 9.00.
100 lits usagés et matelas.
150 bureaux de toutes sortes.
99 poêles à bois, charbon — à l'huile — électriques.
50 radios — batteries — électriques, à partir de 29.95.
25 sets de chambre à 59.00.
Très grande quantité d'autres meubles qu'il faut vendre.
Comptant. Crédit.
LA. 8574. 972 St-Laurent.
81—216-26

LIT juvénile, bois naturel, 2 chaudrons sans eau neufs. CA. 2068. 81—220-2R

LIT simple et lit étagé complets et divan studio. 1471 Letourneux. 81—R

LIT d'hôpital, dernier modèle, en bon état. Aussi 6 chaises pliantes neuves pour invalides, dernier modèle. Visibles à la Salvage Disposal Corp., Ltd. 311 square Youville, Montréal. 81—221-3R

LIT de bébé, bois naturel. DO. 0720.

MACHINE coudre tailleur Singer, glacière 6 pieds cubes, 14261 boul. Gouin, Ste-Geneviève. 81—219-3R

MACHINE à laver usagée, 45.00. CA. 7171.

MACHINE hemstitch Singer valeur 300.00 pour 190.00. DU. 3622. 81—

MACHINE à coudre 95-K. 40, neuve. CR. 9418 après 6 heures. 81—

MACHINE de manufacture à vendre. 8583 Chateaubriand. 81—R

MACHINE à coudre: Réparations toutes marques. Ouvrage garanti. Estimé gratuit. Aussi parties, aiguilles. New Williams Sewing Machine Co., 4622 rue Notre-Dame ouest. WE. 5302. 81—217-27

MACHINE laver Easy, remise à neuf, à vendre. 4052 Bordeaux, FA. 1856. 81—221—2R

MACHINE Singer, cabinet électrique, avec machine à laver. 5350 Chambord.

MACHINE à coudre de manufacture Singer électrique. 2154 Marie-Anne est, 2e.

MACHINE manufacture Singer 61W, 125.00. 1852 Papineau, Côteau Rouge, Longueuil.

MACHINE à laver Beatty, bassinette, parc, carrosse enfant. 2585 Frontenac. 81—

MACHINE à laver à vendre, parfaite condition, 35.00. 2399 Frontenac. 81—221-2

MACHINE à coudre Singer, portative, parfaite, avec accessoires, laveuse électrique. 6851 Denormanville. 81—R

MACHINE Singer basculante, aussi Singer électrique, moteur neuf, manteau. 2357 Blvd Rosemont. 81—216-6

MACHINES A COUDRE
Domestiques et de manufacture de tous genres. 30 ans d'expérience. Appelez CHerrier 1310. 81—206-26R

MAINTENANT, VOUS POUVEZ FAIRE COUDRE VOTRE SINGER DOMESTIQUE DANS LES 2 SENS (REVERSE) SANS QU'IL VOUS EN COUTE BEAUCOUP. INFORMATIONS, DOllard 6441. 81—F

MENAGE à vendre, bon marché. 336 St-Philippe, St-Henri. 81—

MENARD ET FRERES — MEUBLES
Meubles sur commande, armoire de cuisine moderne sur mesures. Planchers à repasser, pharmacie, étagère en coin, bureau. Réparages de toutes sortes. 3351 Mayenne, Montréal-Nord. DU. 2473.

MEUBLES non réclamés et échantillons de manufacture à bon marché.
ENCHERES BAILLARGEON.
437 ONTARIO EST.
81—217-27

MEUBLES pour camp d'été. 4 lits simples pliants, lit 4 pied complet, bureau, glacière, poêle à l'huile, chaises berçantes, sofa-lit, table panneaux, chaises droites et pliantes, 4 beaux fauteuils terrasse, table acier et parapluie soleil, 5 fauteuils boudoir, machine laver Connor à main, spécial chaudrons, petits auvents et grands, hamas. CA. 7139. 81—220-2 R

MOBILIER Snyder 4 morceaux, vraie belle aubaine. 4300 Berri, de 6 à 8 h. p.m.

MOBILIER de salle à manger en superbe noyer, bureau, chiffonnier, table de toilette, tentures, magnifique porcelaine, un peu de Limoges, lampes de parquet, miroirs, tables de bout, fauteuil chesterfield. Le soir, dimanche toute la journée. 690 av. Outremont. 81—

MOBILIER de salle à manger complet, en bon état. Prix raisonnable. 362 Fairmount ouest. 81—220-2R

MOBILIER de salle à manger 8 morceaux, studio 3 pièces rouge-vin; 2 lits doubles en noyer et acajou avec matelas ressorts Marshall; lit simple avec matelas; trois chiffonniers; tapis 9 x 6.9 pieds rouge-vin; tapis Wilton 4.3 x 15 pieds; deux tables de bout; table et chaise de cuisine; table à cartes, glacière, toaster, fer à repasser, vaisselle, chaudron. S'adresser 769 Mont-Royal est, FR. 6894.

MOULIN à laver à vendre. CL. 2541. 81—R

PETIT poêle blanc combiné bois, charbon, 2 ronds au gaz, comme neuf. S'adresser 6726 Chambord. 81—R

PIANO automatique acajou brun, 4 ans, 50 hauteur; rug, 9 x 12, Wilton neuf, samedi après-midi. 3694 Henri-Julien.

POELE fournaise Bédard avec waterfront, 4318 St-Denis, MA 5895 81—220-2 R

POELE gaz 3 ronds avec fourneaux, émaillé. Vendra 15.00. 4159 Berri. 81—220-2 R

POELE et fournaise à vendre. CR. 9226.

POELE combiné, gaz, huile, aussi radio 1993 boul. Rosemont. 81—220-2

POELE à vendre, fini émaillé ivoire et vert, aussi piano 5452 Waverley. 81—220-2R

POELE Bélanger combiné huile et gaz, sacrifiera. 1934 Hunter près Chatham.

POELE à gaz, marque Regent, 3 ronds et fourneau. 2631 Montgomery.

POELE très propre, bois, charbon, très bon marché. 501 Duluth. 81—R

POELE à l'huile 2 ronds, blanc et noir, bon marché. 4871 St-Laurent. 81—R

POELE à gaz Gurney 4 ronds, 2 fourneaux, belle occasion. CL. 6867.

POELE à gaz Beach 4 ronds à vendre ou échanger pour poêle à bois. AM. 8484.

POELE combiné et gramophone avec disques à vendre. S'adresser 6249 Drolet.

POELE Gurney, avec ou sans brûleur, set cuisine 6 morceaux, tout en parfaite condition. 5434, 1ère ave. Rosemont.

POELE Empire, émail blanc, presque neuf, combiné gaz, huile, fourneau gaz, brûleur Silent Glow water front. YO. 2177. 81—

POELE de cuisine avec brûleur Silent Glow, bonne condition. DU. 6059.

POELE à l'huile, 3 ronds, fourneau portatif, bidon robinet. 7996 St-Gérard.

POELE, 6 ronds, 2 brûleurs à l'huile, bonne condition. 1306 Champlain.

POELE Coleman, 4 brûleurs et fourneau, bonne condition. S'ad. Pharmacie Claudia, St-Joseph de Sorel, tél. 4000.

POELE à gaz, 4 ronds, allumeur automatique, Regent. 1318 Mont-Royal.

POELE à gaz "Hotplate" double, couchette enfant. 3745 St-Hubert, appt 4.

POELE combiné à vendre, sacrifiera. 6364 Louis-Hébert. 81—220-2

POELE pour camp, bon marché, bon fourneau. 10417 Sacré-Coeur. 81—219-3

POELES à gaz neufs avec ou sans rôtisseur (Broiler) 3 ou 4 brûleurs.
POELES à l'huile neufs pour le camp.
LANCASTER 8574.
81—218-26

POELE Gurney 1946, combiné gaz-charbon comme neuf, chesterfield tuxedo, 2 morceaux, 2 lampes torchères, tables, tapis, 2 chaises chambre, miroirs, vendra immédiatement. EL. 7727. 81—219-12 R

POELE à gaz Acmé, presque neuf, 4 ronds, allumeur et fourneau automatique, broiler. BY. 3519. 81—R

POELE Findlay, combiné, gaz, bois, charbon avec corniche, neuf. 7567 Henri-Julien. TA. 8342. 81—219-3R

POTS confitures ½ gallon, comme neufs, bien bon marché, divers. 7630 St-Denis.

POUR MAISON de campagne, poêles à l'huile, lits, tables, chaises, etc. FR. 4405. 2640 Chapleau. 81—

POUR DE MEILLEURES VALEURS
M. ABER, 3611 NOTRE-DAME OUEST,
vous vous devez de visiter le superbe magasin de meubles, M. Aber, nouvellement reconstruit et vraiment le plus moderne à Montréal. Quatre spacieux étages de beaux meubles soigneusement choisis et offerts à prix modiques. Réputation de 31 ans d'affaires, à la même adresse. Comptant ou à terme. Invitons crédits des vétérans. 81—217-27

RADIO 6 lampes Zenith, batterie électrique, presque neuf. 5425 ave du Parc. CA. 2537. 81 sp—R

REFRIGERATEURS électriques à vendre. Radio & Refrigeration Service, 1255 Amherst, FR. 8778. 81sp—221-7

REPASSEUSE électrique à vendre. 6515 Henri-Julien. CA. 9469. 81—R

2029 RUE Metcalfe, appt 6, set chesterfield neuf, lampes, garde-robe, rug, raisonnable. 81—219-6R

81 ARTICLES DE MENAGE

SET salle dîner noyer, 9 morceaux, comme neuf, 280.00. 1550, St-Denis. 81—R

SET divanette 3 morceaux, 15.00. S'adresser 2213 Visitation. 81—R

SET chesterfield presque neuf, prix avantageux, soir après 7 heures. 1914 Panet.

SET salle à diner à vendre, 9 morceaux, très propre, bon marché. 3283 Ontario est. 81—

SET à déjeuner, blanc et noir, table en porcelaine très propre. 4528 St-Hubert.

SET de studio chromé, 3 morceaux comme neuf, carrosse. PL. 2334. 81—R

SET de chesterfield à vendre, 3 morceaux. 1843 St-Germain, CH. 3655. 81—219-3

SET de salle à diner en chêne et autres articles de ménage, aussi Plymouth 1941 Sedan, à vendre le tout en bonne condition. 276 Parc Cartier, WE. 2463. 81spc.—R

2 SETS chesterfield, 2 chaises de boudoir et fixtures électriques. 8850 S.-Hubert.

SET cuisine bois naturel, genre waterfall, 6 morceaux, comme neuf, sacrifiera. DU. 2295. 81—R

SET boudoir velours bleu, bien propre, 20.00 S'adresser, 6514 Clark, CA. 2837.

SET de salle à diner, moderne, comme neuf, 8 morceaux, valeur 275.00. Sacrifiera 150.00. FR. 4724. 81—221-3 R

SET cuisine neuf, 70.00; moulin à laver, 60.00; poêle système huile 125.00. 6536 Clark, 8 à 9 soir. 81—

3 SETS chambre 5 morceaux, set divan studio 3 morceaux, poêle gaz 4 ronds, fourneau, table cuisine, 6 mois d'usure. 2042 St-Denis, appt. 6, après 2 h. 81—

SET de cuisine, 1 table, 4 chaises, à vendre S'adresser à 4047 rue Adam.

SET salle diner moderne, 9 morceaux. 6537, 24ième Ave, Rosemont. 81—

SET studio neuf, table cuisine, chaises windsor, buffet, tricycle, gramophone. CL. 6255. 81—219-3 R

SOMMIER, 2 matelas, 1 double et simple. 1555 Laurier est. 81—

SPECIAL: 50 glacières en bois et métal, bon marché. Cent éviers 18 x 24. Bains neufs et seconde main. Toilettes neuves. 325 Craig Est. 81—217-6 R

STUDIO 3 morceaux, ainsi que tapis Axminster 9 x 12, presque neuf. CL. 6227.

STUDIO couleur pastel, tout ressort. 1422 Bennett. CL. 5104. 81—R

STUDIO avec fauteuils et table salle diner, prix 25.00. 3520 Cartier. 81—220-2 R

TABLE porcelaine 48 x 27, ivoire, 6 chaises. 6519A St-Dominique. 81—

TABLE de cuisine, 4 chaises, dessus en porcelaine. TA. 3180. 81—221-2

TAPIS 9 x 6 x 9 presque neuf à vendre, 6776 Saint-Denis. CR. 6909. 81—

TAPIS Wilton avec frange, bien beau. FR. 4407. 81—R

82 A VENDRE — DIVERS

ACHETERAIS et échangerais toutes sortes de cameras. Nous vendons cameras, grand choix. 1024 Dorchester est, entre 5-10 hrs le soir. 82—220-2

AI MICROMETRES, set de drill complet, Emery Rubber Wheels. 5653, 14e avenue Rosemont. 82—219-3R

AIGUISEUR à patins, horizintal, jamais servi à vendre. 1267 Lafontaine.

APICULTEUR —Attention matériel pour ruche, chasse-abeilles, garde magasin, hose extracteur, réservoir à miel, exempt maladie, vendra très bon marché, aussi moulin à faucher, herse à ressorts, semeuse à disque. S'adresser E. Vaillant, 1250 Chemin Chambly, Longueuil Annexe. Tél. 2596. 82—

AQUARIUM complet à vendre, sacrifiera. 2034 Darling. 82—220-3

A SACRIFICE, banc scie ronde 7 pouces, angle 45 degrés, moteur ¼. 151 Turgeon.

AUBAINE, radio General Electric cabinet, moderne, toutes ondes, sacrifice 80.00; glacière Acme émaillée blanc, comme neuve, 40.00 faut vendre. LA. 0638.

AUBAINE, voiture d'enfant, marchette, 1 bureau bébé, avec garde-robes. Poêle à l'huile 2 ronds, 1 costume 16-18 ans. 5758, 11e Ave, Rosemont, CH. 0726. 82—R

AUBAINE! Fournaise électrique, très bon ordre. FA. 1725. 82spo—221-2R

AUBAINE: 30 feuilles de stainless steel no 28, poli. CA. 0449. 82—216-12R

AUTOMOBILISTES, huile à moteur pure, toutes variétés, 85c le gallon livrée. Protège les segments de piston contre l'usure. Canadian Service. TR. 1107. 82—217-27

AUTOMOBILE rouge-vin, pour enfant; modèle 1947, neuve. 5060 Fabre.

A VENDRE: bois de construction, YOrk 1784. 82—221-3R

A VENDRE, installation au gaz pour faire des patates frites en grosse quantité. 283 Taché, Joliette. 82—219-5

A VENDRE, compresseur, réservoir et agitateur à l'air, 96 pds boyaux, 2 fusils à peinture, bon marché. 7842 Henri-Julien.

BALAYEUSE électrique avec accessoire, parc d'enfant, marchette, couchette d'enfant avec matelas, lots de robes, manteaux, 2 à 18 ans. CA. 2582. 82—220-4 R

BANC de scie complet, portes, châssis, neufs, usagés bungalow, loomex, no 14, 2 éviers. MA. 3877, soir, HA. 6613.

BASSINETTE, bois naturel, 36 pouces, enveloppe bébé hiver, 2 paires slacks, manteau maternité, grandeur 14 ans. 1086 MacKay, appt. 16, en bas. 82—

BEAU carrosse landeau comme neuf, S'ad. 5890, 4e avce, Rosemont, près boulevard.

BEAU stock de chapeaux, feutre-paille, garnitures, plumes, oiseaux, fleurs, etc. Sacrifiera cause mortalité. 5137 6e ave Rosemont, Mme Arthur Roy. 82—R

BEAU typewriter, récent modèle, portatif. Aubaine. 4595 St-Denis. 82—220-2 R

BEAU carrosse anglais de 60.00. Sacrifiera pour 35. 5335 Chabot. FR. 0562.

BICYCLE C.C.M. 3 roues pour fillette; bicycle 2 roues pour garçon environ 10 ans. Serin avec cage, 2 paletots printemps et 2 d'hiver pour garçon 16 ans. 5851 Papineau. 82—R

BOITES usagées et neuves, toutes grandeurs, très bon marché. S'adresser 1851 Pullum. CH. 7986. 82—220-2

2 BRULEURS à l'huile marque Victor, 2 bouteilles, un baril à vendre bon marché. 5238 Papineau, AM. 3466. 82—R

BRULEURS D'HUILE
REDUITS POUR SOLDER
COMPLETS PRETS A ETRE INSTALLES
MODELE A MECHES

Double 6½"	$24.50 complet
Simple 9"	$24.50 complet

MODELE A CREUSET, PAS DE MECHES

Simple 9"	$19.00 complet
Simple 7"	$19.00 complet
Double 7"	$24.50 complet

FOURNAISES
Parfaites pour emaison 6-7 pièces $50.00
HA. 5275
de 9 a.m. à 5 p.m.
82sp—1,3,5,8,10,12,15,17,19,22,24,26,29,31 R

CABANE, voitures, attelages de chiens à vendre. 4259 Frontenac. 82—221-3

CARROSSE bleu et marchette de rue à vendre. LA. 5920. 82—R

CARROSSE rouge-maron 12.00, 7270 Querbes, apt. 5. 82—220-3 R

CARROSSE de bébé à vendre. S'adresser 1103 St-André. 82—

2 CARROSSES, très propres à vendre. S'adresser 6332 Delorimier. 82—220-3R

CARROSSES double pour jumeaux, et un simple, comme neuf. S'ad. 6333, 2e ave, Rosemont. DO. 8540. 82—

CARROSSE de bébé en rotin, comme neuf, bon marché. 15.00. 6612, boul. Décarie.

CARROSSE de bébé, mauve, pliant, parfait ordre, aubaine. 2336 Sheppard. 82—

CARROSSE bleu très propre et valise bon marché. S'adresser 1477 Demontigny Est. 82—219-3

CHAISE roulante de malade à vendre. 4330 Coloniale 82—219-3R

CHAISE roulante de malade, aussi piano Pratt. 5890 Delorimier. 82—220-2 R

CINE camera et projecteur électrique, 8 mm., marque Keystone, quelques semaines d'usure seulement. S'adresser à R. Rivet, 279 Ave du Parc, Granby, Qué.

CLAVIGRAPHE portatif Royal, peu usagé; moustiquaire neuf, 41 pieds. 1420 Plessis.

CLOUS 4 pouces à finir, 8.00 le baril. 7071 Iberville. 82—220-2 R

COFFRE et outils de machiniste. LA. 1972. 4586 De Bullion. 82—220-2 R

COURT de radio, coussin avec crétonne neuf à moitié prix. FI. 0923. 82—

COUVRE-LITS EN CHENILLE
Surplus de manufacturier, légèrement défraichis De 6.50 à 8.00. Dessins attrayant. Chenille Manufacture Co., 116 S.-Paul ouest 82—219-25R

EMAIL et blanc mat 3.50 le gallon. Economic Paint. 1233 Wolfe. AM. 6170. 82sp—206-26 R

DINGHIES d'aviateurs en caoutchouc massif, lignes profilées, avec bouteille C02, mât coulissant, voile, rames, pompe à main et accessoires. Coût initial $150. Spécial $22.95. Dans enveloppe légère et compacte. B. Cooney, 51 Craig ouest. MA. 2373. 82—220-3R

DISQUES récents, Victor, Decca, Blue Bird Columbia, etc. .18 chacun par quantité de cent assortis, quantité de 500 ou plus .15, les records sont très peu usagés et pas plus vieux que 3 mois, dépôt requis avec chaque commandes. Laniel Amusement, 1815 Notre-Dame ouest. 82spc—217-6R

ECHELLES extension à réduction, longueurs 16, 18, 22, 26 pieds; autres longueurs sur commande. CH. 5505. 82—5,12,19,26R

ELECTROLIERS en cristal demandés ou parties seulement, gros prix payés. Jour ou soir. HA. 8995 73 Sherbrooke Est. 82—205-26 R

ENCYCLOPEDIE de la jeunesse, dernière édition, 13 volumes, avec support. DEx. 3676. 82—R

ENCYCLOPEDIE toute neuve, 13 volumes, à vendre. FR. 8688. 82—R

EVENTAILS ELECTRIQUES
toutes sortes à vendre ou à louer.
17 Craig ouest.
82—220-6

FAUT VENDRE, 9 ruches avec matériel, balance à rouleau 24 lbs, voiture "express" de livraison. Le tout en parfait été. Roger Guertin, St-Hilaire. 82—220-2

FRIGIDAIRE "General Motor", 8 pieds cubes, excellente condition, moitié prix. 420 Dorchester Est. 82sp—220-2R

GRAMOPHONE Columbia avec table, records, albums, fournaise No 3. Le tout 25.00. TRenmore 1947. 82—

GRANDE toile à auvent, neuve, matelas très propre, 1469 Blvd St-Joseph Est, appt 1. 82—R

GROS bicycle d'enfant C.C.M. Set de baptême. DO. 8319. 82—R

MACHINES manufacture Singer électriques, autres têtes basculantes, garanties. Réparons toutes marques. Gervais, 329 Craig Est. HA. 5446. 81 sp—2,5

82 A VENDRE DIVERS

SURPLUS DE STOCK
TABLES EN BOIS
Bonne Construction
Exceptionnelle

Modèle se pliant, approx. 2' x 3', chacune	$ 3.00
Modèle se pliant, approx. 2½' x 6' avec deux bancs, la série	10.00

TABLES AVEC TIROIR

Pattes amovibles, 2' x 3½', chacune	4.00
Pattes amobiles, 2½' x 5, chacune	6.00

SALVAGE DISPOSAL CORPORATION LIMITED.
311, Square Youville.

STORES VENITIENS
LA MEILLEURE QUALITE — BOIS, ALUMINIUM OU ACIER. LIVRAISON EN 1 SEMAINE.
50c LE PIED CARRE
ESTIMATIONS GRATUITES.
HA. 0894
82—217-27

JOBBERS — MARCHANDS
Visitez nos salles d'étalage, vous y trouverez toujours des nouveautés. Menus articles. Quincaillerie. Cadeaux. Lampes de table. Mouchoirs. Articles en cuir. Nets à cheveux. Lames de rasoir. Peignes. Articles de toilette. Articles pour primes et cadeaux, etc. Le choix le plus complet au Canada d'articles étalés sur cartons. Variétés complète d'ohrologes et montres Ingraham. Les plus bas prix. Universal Jobbers, 751 Square Victoria, chambre 500, PLateau 9871. 82—5,8,12,19,26

SALLES DE BAIN
immédiate livraison, complètes, bains, toilettes, lavabos, acier ou fonte. Ecrire Case 148, La Presse. 82sp—R

STORES VENITIENS
Faits sur mesures, bois et métal de qualité supérieure. Livraison d'une semaine. Aucun dépôt requis. Goudreault et Lefebvre, propriétaire. WE. 1239 ou WI. 5066. 82—218-26 R

HARMONIUMS, violons, guitare, ukelele, chèque protecteur, vibrateur, instrument électrique médical. DU. 4632. 82—R

IMPORTATION: parapluies pliants, mouchoirs de tête, très jolis, bijoux (serpents). LA. 4309. 82—R

JACKET heater, réservoir eau chaude, 1 gallon, poêle, fournaise, couteau gazon électrique. 2141 Beaudry. Fermé à 5½ hrs. 82—221-3 R

JACKET heater à l'huile, complet, avec serpentin, très économique, tout neuf, occasion. 420 Rachel Est. 82—

LAVEUSE porcelaine, reconditionnée, garantie. 2420 Mt-Royal Est. 82—219-3 R

LAMPES sur table, sur pied, de boudoir et aussi torchères à vendre, prix du gros. CH. 6520. 1676 Aylwin, arrière. 82A—221-3 R

LIT d'enfant bois naturel, jamais servi, aussi bicycle d'homme. 5523 Laurendeau, Côte St-Paul. 82—220-2R

MACHINES à laver, à coudre, poêle, set à manger, fourchettes etc. 4118 E. Châteaubriand. 82—220-2R

MACHINE pour lever, tourbe, gazon, tente 16 x 16. 1184 Hôtel-de-Ville. 82—

MACHINES à cigarettes de toutes sortes réparées avec soin. 2141 Beaudry. 82—3,5,8,10,12,15,17,19,22,24,26,29,31

MACHINE hemstitch à vendre à sacrifice. 3815 Notre-Dame, entre 8-6.

MACHINERIE, atelier manteaux, habits, 2 Singer individuelles 3115, et 4 Singer 3120 combinées, moteur 1 force, presse, 1 mannequin, supports, etc. 5415 St-Laurent. CH. 9776. Visible lundi. 82—R

MACHINE à tricoter, dévidoirs et couteaux; très bon marché. CA. 8721. 82—221-3 R

2 MAGNIFIQUES tapis orientaux neufs, sacrifiera cause départ. 460 rue Notre-Dame est. LA. 6381. 82—220-3R

MINNOWS, vers Lamproie écrevisses pour la pêche. Toutes grosseurs. Goyette, 833 Roy Est. 82—217-27

MOUSTIQUAIRES, portes et châssis en net, bon marché. DO. 3477. 405 Bélanger. 82—219-3 R

OUTILS ferblantier, bouilloir "cap" pour laver, autres outils. 6776 St-Valier.

OUTILLAGE et accessoires de garage à vendre. S'ad. Restaurant Chez Onil Boucherville. 82—220-2

PAPIER lambrissage, $15.00 tonne, direct manufacture. Radiateurs. 2551 Sheppard. CH. 2080. 82—5,12

PHONOGRAPHE et jeu de bagatelle en bon ordre. 7234 St-Denis. 82—219-6 R

PIANO Heintzman et poêle à gaz. EL. 3597.

PIANO, chesterfield, encyclopédie, miroir 56 x 31. 1231 Brunet, DU. 4691. 82—R

POELE huile cabinet de luxe Perfection, 6 mois d'usure. Vendra $35. Uniforme de "Frontiersman", grandeur 38, à sacrifice. Soir, après 8 hrs. 5718, 13e Ave. Rosemont.

POMPE à gazoline à vendre, 7000 gallons à l'heure, 200.00. 7505 St-André. 82—

PORTE, châssis anglais, 3 x 6, armoire avec évier, lattes métalliques. TA. 3016.

PORTE-DISQUES avec pick-up à même, encyclopédie jeunesse, sofa pour camp. 3767 Drolet, HA. 4549. 82—R

POUR cordonnier, 1 presse Coller neuve, Amaco avec 35 près forme. L. Ouellette, 3275 Ontario Est. 82—220-3

RESERVOIRS à l'huile à vendre de 150, 200, 250 gallons. Nous faisons aussi réservoirs sur commande, soudure générale. S'ad. 574 Desjardins, tél. FR. 0884. 82—

RESERVOIR à l'huile de 120 à 250 gallons. DO. 1442. 82—220-2 R

SAXAPHONE soprano, échangera pour habit foncé 39 ou vendra, 200 livres de savon haché à .20. DO. 6536.

SET de salon, set de baptême, set de cuisine. 6630 Fabre. 82—

75 SIEGES usagés, gyproc 8 x 4 et lot de bois de construction usagé. 287 ouest, Ontario. 82—R

SOUDEUSE électrique Magic, 110 volts, CACD, soude brass et coupe tous métaux, d'emploi facile, instructions complètes. Complets avec bloc-moteur, accessoires, fondants, crayons, masque. Seulement $19.95. Employées par la marine. Garantie de 1 an. Magic Welder Mfg Co., 241 FC Canal St., New-York City. 82—5,12,19,26R

STORES VENITIENS faits sur mesures, prompte livraison, acier, aluminium ou bois blanc. Beaudoin, vétéran. YOrk 5681, soir, YOrk 3942. 82—217-27

TAPIS et feutre, rideau velours, chaise haute pour bébé. Information CA. 1922.

TRESSES, perruques, toupets, franges, à vendre ou faites sur commande, prix spécial. 4055 Ontario près Pie IX. CH. 4644. 82—1,3,5,8,10,12,15,17,19,22,24,26,29,31.

TRICYCLE d'enfant, lit double, fer brun; souliers barrés fillette, 2½. 4437 Brébeuf.

TRICOTTEUSE pour les bas, 60 cylindres pour 60.00. 1153 Soulanges. FI. 3112.

VALISE, 1665 S.-Just. CL. 1369. 82—

WALLCASE 13 x 8, bon pour magasin tabac. DO. 0260. 5488 St-Denis. 82—220-3 R

82-A TERRE A JARDINAGE

TERRE idéale pour fleurs et pelouse, engrais, pierres à rocaille livrées. DU. 1594 82A—220-26R

TOURBE à vendre, nivelage de terrain, pierre, rocaille, terre noire, etc. HA. 3783. 82A—220-9

84 BOIS, CHARBON, HUILE

ROGNURES de bois franc, secs, 6.00 le voyage livré. DU. 4435. 84—220-2R

ROGNURES de planchers, 5 poches pour 1.00, 26 pour 5.00. CA. 8744, 6211 Alma. 84—213-15 R

86 FOURRURES

SALON DE LA MARIEE
A louer toilette, voiles de mariée, robes du soir, souliers, fourrures.
PROPRIETAIRE Mme MARTEL,
7517 SAINT-HUBERT - CA. 1021
86—217-27

ALLEZ AU SALON BLANC LOUER toilette et voiles de mariée, du soir, fourrures. 6824 St-Hubert, CA. 8087. 86—217-27

ALLEZ au Studio des Elégantes louer toilettes de mariées, soirée, baptême, fourrures, tuxedos. Nous entreposons, réparons et vendons fourrure de toutes sortes à bas prix. 751 Rachel est. CH. 4876. 86—217-27

AUBAINES: Parures de cou, vison, 25.00; écureuil brun, 15.00; kolinsky, 25.00; renard argenté, 65.00 la paire. 1473 Amherst. 86—221-6

2 BEAUX renards argentés neufs à vendre à sacrifice. Après 6 h. 3574 Ave du Parc, appt 5. 86—220-2R

LOUAGE robes de mariée, fille d'honneur, soirée. Accessoires mariées, boléro fourrure. FI. 7098. 4074 Gertrude. 86—217-27

MANTEAUX fourrure directs de la manufacture. 19 manteaux à 79.00, 16 manteaux à 150.00, 10 manteaux rat musqué à 275.00. 1473 Amherst. 86—221-2

86A VETEMENTS

ATTENTION manteau de rat-musqué, valeur de 500.00. Sacrifiera, 1417 Leclaire CL. 4008. 86A—219-3R

ATTENTION! Complets, pantalons gabardine, tuxedos, neufs ou légèrement usagés. 102 ouest, Dorchester. 86A—216-6

ATTENTION! Grand choix habits, paletots hommes et garçons, pantalons pour appareiller. Plus bas prix. Chez Dave's 1060 St-Laurent. 86A—217-27

AUBAINES: habits d'été, pantalons, neufs, légèrement usagés, pardessus. Nook Tailors. 1083 Bleury. 86A—3,4,5,10,11,12,17,18,19,24,25,26,31

AUBAINES: habits d'été, pantalons, neufs, légèrement usagés, pardessus. Nook Tailors, 1083 Bleury. 86A—3,4,5,10,11,12,17,18,19,24,25,26,31

AUBAINES en fait de paletot et complets pour hommes et garçons. Modèles tuxedo, gabardine. St. George Bargain Store 1278 rue St-Georges, au sud de Ste-Catherine. 86A—220-2

AUBAINE—Manteau 14 ans, robes 14 et 12. Aucune offre refusée. 4169 Des Erables. 86A—

AUBAINE! Manteaux, robes, costumes, chapeaux, jupes. 2169 Boul. St-Joseph est, apt 3. 86A—R

86A VETEMENTS

Payez $1,00 par Semaine
HABILLEZ
votre famille avec bas, chemises, robes, lingerie, gants, sous-vêtements, corset, brassière sacoches, draperies, garnitures de maison. Venez voir Maison Michael. 1217 Ontario Est. 86A—217-27

ATTENTION CORSETIERES
Livraison immédiate de jarretelles de corset, haute qualité, prix populaire. AM. 3312. 86A—219-3R

Aubaine spéciale
Habits neufs, $19.00 et plus.
Aussi grand choix
d'habits usagés, $8.00 et plus
77 Craig Ouest
4ème porte à l'est du terminus
86A—219-4

BELLE robe de mariée, blanche, avec diadème, en bonne condition à sacrifice. Téléphone AM. 8655. 86A—

BON marché, gabardine un Fleece brun complet bleu marin 36, manteau rat musqué, un bouclé brun, collet lynx, costumes, robes 12-14 ans. 2044 Laurier est. CH. 7993. 86A—220-2

CHAUSSURES à crédit, 1.00 par semaine. 1326 Ontario est. 86A—220-6

COSTUME rose en lainage, très propre; robes 12, 14 ans. CH. 3547. 86A—R

COSTUMES, robes coton et crêpe à vendre, grandeur 12. 6019 Chateaubriand. 86A—

4 HABITS à 2 pantalons, légèrement usagés, haute qualité, grandeur 42-44, bleu marine, gris pâle, beige, bleu rayé. 3423 Shutter. MA. 7645. 86A—220-2 R

3 HABITS, gris, vert, brun, 36, 2 pantalons. TA. 2151. 6725 Iberville. 86A—

1 HABIT noir, genre morning coat, grandeur 40. 4008 Mentana. 86A—R

HABITS gris, 35 presque neufs, après 6 p.m. 2782 Sherbrooke est. 86A—219-3

MANTEAUX, robes, slacks, blouses, jupes 12-14-18, habits 36-38. FR. 3167. 86A—220-3 R

MANTEAU drab nouveau modèle, neuf. 12.50. WI. 9480. 86A—R

OCCASION exceptionnelle: robe de mariée, 14 ans, blanche, satin broché, modèle exclusif tiré du film Falbalas. Accessoires compris. 120.00. DU. 1060.

PANTALON flanelle et duck blanc, grandeur 32; balayeuse Bissells, tapisserie. DO. 9917. 86A—

4 ROBES, costume de bain 2 pièces, 1 manteau printemps, grandeur 14. TA. 6835.

ROBE longue mariée sheer, rose pâle, grandeur 16, toute neuve. 6264 Alma.

ROBE de mariée bleu poudre, crêpe satin, genre princesse, 14 ans. Costume d'été et robes d'après-midi. AM. 3422. 86A—R

ROBES pour fillettes pour 11 et 12 ans. DO. 0023. 86A—

ROBE de mariée en lamé argent, grandeur 12 ans chance unique. S'ad. 5051 Ste-Catherine est. 86A—218-4 R

ROBE de mariée à vendre, lampe Néon. 4594 Des Erables. 86A—

ROBE de mariée en tulle et satin, grandeur 14 ans. 405 Desmarteaux.

ROBES grandeur 12 à 44. Très bas prix. 3687 Ontario. 86A—220-3 R

TROUSSEAU de baptême à vendre, ainsi que linge d'enfant. 8526 Berri. 86A—R

VETEMENTS, robes en crêpe, grandeurs 38 et 42. DO. 5924. 86A—

88 EFFETS BUREAUX et MAGASINS

Eventails Electriques
De tous Genres
Laveuses de vaisselle, éviers d'acier inoxydable, fontaines à rafraichissements et accessoires, tabourets, chaises chromées, tables, réfrigérateurs électriques, vitrines d'étalage, etc. Store & Office Equipment Co., 44 ouest, Craig, PL. 8465. 88—3,5,7,10,12,14,17,18,21,24,26,28,31

ACHETONS et vendons National Cash Registers, balances calculatrices. Aussi réparations par experts.
Berthiaume Cash Register Agencies Ltd.
923 Boul. St-Laurent. HA. 6995
88—3,5,8,10,12,15,17,19,22,24,26,29,31

A QUI LA CHANCE? Fontaine moderne, complet, presque neuve. Case 165 La Presse. 88—221-3 R

ATTENTION, BOUCHERS!
Allouons plus haut prix pour votre vieux hache-viande et tranche-jambon en échange pour du neuf. Livraison immédiate. Bouffard Butcher's Supply, 5889 Papineau. CA. 6460. 88—5,9,12 R

ATTENTION! Pupitres $15, tables, chaises, classeurs en métal 3 et 4 tiroirs, neufs et usagés, coffres-forts, dactylographes. Apex Furniture, 243 ouest, Notre-Dame. 88—217-27

AUBAINE
Comptoirs et glacières frigorifiques, toutes sortes. Caisses enregistreuses, hache-viande, tranche-jambon, scies électriques, coffres-forts, rôtisseurs patates frites, poêles pour hot-dogs, etc.
LAVAL PRODUCTS, 1001 Est, CRAIG.
88—1,3,5,8,10,12,15,17,19,22,24,26,29,31

AVIS, restaurant, petite fontaine complète, aussi grosse fontaine complète. Comptoir 28 pieds de long. Grosse glacière en chêne. 913 Beaubien Est. 88—219-6

BALANCES calculatrices, caisses enregistreuses achetées, vendues, échangées, réparées, Landry Caisses Enregistreuses, coin S.-Laurent et Notre-Dame. HA. 2330. 88—2,5,7,9,12,14,16,19,21,23,26,28,30

CHAISE barbier hydraulique, parfaite condition, bon marché. Visible dimanche inclusivement. 263 Ontario ouest. 88—R

CLAVIGRAPHE Underwood très bon état, 50.00. PL. 9616. 88—219-3R

CLAVIGRAPHES machine additionner remises à neuf, garantie d'un an. Typewriter Sales, 1103 Bleury PL. 7014. 88—217-27

COFFRES-FORTS $76.50
Portant l'étiquette des Underwriters. Portes de voûtes, coffres-forts à l'épreuve des voleurs, armoires en acier, cabinets classeurs, pupitres. Prix réduits. Craig Office & Store, 75 ouest, Craig. 88—217-27

COMPTOIR, frigidaire de restaurant Amyot, longueur 8 pds, $700.00. Vendra 500.00. CL. 4667. 88—217-5

COUTEAU jambon électrique Hobart; balance Dayton 20 lbs; caisse enregistreuse électrique, bon marché. 4874 Orléans.

EVENTAILS, grands ou petits, pour toutes fins. Ecrivez et demandez circulaire ou signalez BE. 2893. Acme Store Fixtures Co., 40 ouest, rue Craig. 88—217-27

FIXTURES fluorescentes à vendre, grande variété. Canadian Utilities, 182 Sainte-Catherine ouest. 88—217-27

FIXTURES de magasin et show-case à vendre. WA. 1072. 88—219-3 R

GLACIERE d'épicerie en chêne 6 x 6, 6 portes. L. Chapue Fils, 1120, Mt-Royal E. CH. 3159 88—219-3R

GLACIERE 4 x 3 x 7 pieds à vendre. 766 Jean-Talon ouest. 88—

2 GLACIERES Pepsi-Cola neuves, 20.00 chacune. 7069 Chateaubriand, CA. 0110 88—220-3R

INSTALLATION complète de boucherie, épicerie et restaurant. Caisses enregistreuses, balances, hache-viande, tranche-jambon, poêles hot dogs, coffres-forts, filières en métal, comptoirs frigorifiques, etc. Bouffard Butcher's Supply, 5889 Papineau. CA. 6460. 88—5,9,12 R

INSTALLATION complète de boucherie épicerie, restaurant et hôtel. Poêle à Hot Dog, mélangeurs de breuvages maltés, poêle à frire les patates, pèle-légumes et autres. United Store Equipment Co., 5170 boul. S.-Laurent. TA. 2062. 88—217-27R

NOUVEAU comptoir de rafraichissements, soda fountain, cabines, bars, tables, poêles, chaises, grills, éplucheuses de patates, laveuses vaisselle, frigidaire, urnes à café et cafetières Silex. Acme Store Fixtures Co. 40 Craig ouest. BE. 2893. 88—217-27

REFRIGERATEUR électrique commercial, usagé pour hôtel, épicier. Boite murale en bois 9 portes 8 x 8 x 3, démontées, avec 3 serpentins et compresseur. 269 est, rue Craig. HA. 8558. 88sp—

REFRIGERATEURS pour restaurant, hôtels, épiciers, bouchers. Cabinet à liqueurs et crème glacée. Comptoir de boucher toutes grandeurs, prêts à livrer. 4367 Papineau. FR. 1159. 88—220-24

STAND de shoe shine 3 chaises, caisse enregistreuse National à vendre. 1691 Parc Lafontaine. 88sp—220-2R

SIX show-cases, seconds, bon marché. AM. 3067. 970 Rachel. 88—220-2

SHOW CASE à bonbons, très bon marché. S'ad. à 6777 Chateaubriand.

91 TIMBRES — MONNAIES

ACHETE, vend, timbres rares, monnaies, médailles, livres, romans. Daoust, 314 Sainte-Catherine Est. 91—5,12,19,26

15,000 TIMBRES et album, à sacrifice, aucune offre refusée. 9740 St-Charles.

TRES belle accumulation colonies anglaises, Etats-Unis, Canada et étranger, neufs et oblitérés, 8 classeurs et un lot de paquets, belle occasion pour placement ou collectionneur avancé, de 5-8 hrs. AM. 2095. 91—R

93 ON DEMANDE A ACHETER

A. ALBERT MAC
Habits, bijoux, instruments musique, radios, articles de voyage, articles de sport. Nous payons les plus beaux prix. HA. 5735; soir AT. 8960. 93—217-27

ACHAT à domicile de livres usagés, M. Ouvrard. FR. 3349. 93—221-6

ACHAT DE MEUBLES
Jour: HA. 3663 — SOIR: DO. 0932
Sets chambre, sets cuisine, glacières, sets salle à diner, etc. Payons plus hauts prix. Pas de marchandage. HA. 3663. 93—217-27

4,000. ACHETE commerce très payant de marchandises sur cartes. Spécialités Vénus. 437 Ontario est, Montréal. 96—19,20,21,26,27,28,3,4,5 R

ACHETE argent comptant, machine coudre, laveuses, clavigraphes, machines additionner. HArbour 5636. CA. 3239. 93—217-27

ACHETONS: additionneuses, calculateurs, comptomètres, clavigraphes, machine à additionner, adressographes, dictaphones, ect. Achat, vente, échange, location, réparations. N. Martineau & Fils, 1019 Bleury. BE. 2318. 93—217-27

AMEUBLEMENT, poêles, pianos, ameublement de maison, moulins à coudre, laveuses, plomberie. MA. 8527. 93—217-27

AI BESOIN laveuses électriques 6835 Louis-Hémon. TA. 1300. 93—207-25 R

93 ON DEMANDE A ACHETER

APPELEZ PL. 8270
LE SOIR: LA. 8082.
NOUS PAYONS LES PLUS HAUTS PRIX. EFFETS DE MENAGE. MACHINES A LAVER, A COUDRE, REFRIGERATEURS, MEUBLES DE BUREAU, ANTIQUITES, TAPIS, PORCELAINE, CRISTAL.
IDEAL FURNITURE.
93—217-27

POELES DE CUISINE
MOBILIERS
CHESTERFIELD
Mobiliers studio, bicyclettes, toutes sortes d'effets de ménage. Plus hauts prix au comptant. Américain.
MA. 2720.
93—220-6 F

APPELEZ CHerrier 4265
PARADIS FURNITURE EXCHANGE. PAYONS PLUS HAUT PRIX. TOUTES SORTES DE MEUBLES. AUSSI EFFETS BUREAUX ET MAGASIN. 93—217-27

Signalez LA. 3318 DO. 9359
PAYONS PLUS HAUTS PRIX POUR TOUTES SORTES DE MEUBLES, RADIOS, LAVEUSES, FRIGIDAIRES. 93—217-27

APPELEZ MA. 5130
Voyez-nous en premier pour vendre vos meubles de maison et bureau. Miller, soir, ATlantic 7339. 93—5,12,19,26

ANTIQUITES achetées: argenterie, bibelots, porcelaine, meubles et verrerie. Comptant payé. Lyons, Wilbank 5700. 93—217-27

"APEX" achète les meubles de bureau ainsi que les ameublements et installations de magasin et de restaurant. HA. 3472. 93—217-27

ATTENTION! Achète argent comptant: poêle, frigidaire, laveuse, machine à coudre, radio, set chambre, chesterfield, meubles de maison, meubles de bureau. LA. 7924. 93—217-27

BON piano demandé ou comptant. Demandez M. G. L. Barrington. PL. 9529.

CONFIEZ vos réparations de laveuses à des experts, ouvrage garanti. Vente et achat de laveuses et moteurs. L. A. Provencher. AM. 1993 93—204-26 R

ELECTROLIERS en cristal demandés ou parties seulement, gros prix payés. Jour ou soir. HA. 8995. 93—209-26R

MACHINE A COUDRE
Moulin à laver, ménage toute sorte. Plus hauts prix payés. Appelez LA. 8574. 93—218-26

METIER à tisser modèle table. Appelez CR. 4383 ou écrire 7231 S.-Denis.

MEUBLES antiques, porcelaine, verrerie, argenterie, chandeliers de cristal, ornements et autres objets d'art. Appel de représentant. HA. 0379. S. Breitman. 93—219-27

SERAIT intéressé à prendre agences toutes sortes, disposons de 45 vendeurs, 5429, 6e ave. Rosemont, entre 9 et midi. 93—220-5 R

SET de salle à diner demandé HA. 3663 93—220-15

96 COMMERCE A VENDRE

A BAS PRIX pour lettrage de vos enseignes, vitrines, camions, pancartes. LA. 6068. 96—201-26R

A bon acheteur. Salaison avec permis d'abattage et quota de sucre. Installation complète avec propriété. 4592 Parthenais. 96—221-7R

A BON MARCHE: boucherie-épicerie, gros chiffre d'affaires. 4592 Parthenais.

A BOULEVARD Taschereau, à 1½ mille pont Jacques-Cartier, 10 cabines doubles, eau électricité, gros profits. AM. 7732. 96—216-6

ACHETEUR sérieux, épicerie - boucherie, belles fixtures, bon bail. Une occasion 6,000.00. PL. 7452. 96—220-2

ACHETEUR, restaurant fontaine, light lunch, site idéal, bail 4 ans. MArquette 1897. 96—219-3

ACHETEUR sérieux tabaconiste, bureau de poste, nouveautés, etc., longtemps établi, 8,000.00. PL. 2538. 96—219-3

ACHETEUR attention, maison semi touristes, 26 chambres, 14 avec lavabos, gros revenu, aubaine vente rapide, conditions. MArquette 1897. 96—219-3

ACHETEUR sérieux, occasion, restaurant-lunch, Mont-Royal, bon bail, logement. PL. 7452. 96—220-2

ACHETEUR sérieux, boulangerie, pâtisserie, avec propriété, près Montréal, 9,500. Termes. PL. 2538. 96—220-2

ACHETEUR, attention! Restaurant, venez-voir, 900 Lagauchetière Est, coin St-André. Belle cave. 2 appts modernes. Très propre. Bail 5 ans. Loyer 25.00 par mois. 96—220-2 R

ACHETEUR sérieux, petite maison de chambres, central, faut vendre immédiatement. MArquette 1897. 96—219-4

ACHETEUR. Maison 12 chambres. Ouest genre appartements. Tourist. Occasion. 6,500.00. PL. 2538. 96—219-3

ACHETEUR sérieux! Beau restaurant et salle à manger sur coin de correspondance, gros [illegible], prix 16,000.00, comptant 10,000.00, [illegible] facile. Après 6 heures DO. 6903. 96—219-3

ACHETEUR sérieux, épicerie licenciée, avec viande, sur coin, avec propriété 4 logements, prix 45,000.00, comptant 20,000.00, balance facile. Après 6 hres DO. 6903. 96—219-3

ACHETEURS sérieux. Bon restaurant. Coin de rue. Logis de 4 pièces. Long bail. Affaires $600. par semaine. Prix $5,000. Acceptera termes si vous donnez garantis. HA. 3007. 96—

ACHETEUR, bon restaurant Light Lunch, Delorimier avec 5 appartements, bail 2 ans, loyer 33.00. Revenu 650.00 à 700.00. HA. 4765. 96—221-3

ACHETEURS, plusieurs maison de chambre central, 2,500.00 et plus. HA. 4765. 96—221-3

ACHETEUR, maison chambre touristes avec ou sans propriété dans l'Est et dans l'Ouest, bon revenu, HA. 4765. 96—221-3

ACHETEUR sérieux, bon restaurant-épicerie avec logement de 3 appts, bon chiffre d'affaires, 550.00 à 600.00 par semaine. S'ad. 5793, 11e Ave. Rosemont, FR. 0671. Pas d'agent. 96—219-3 R

ACHETONS et vendons toutes sortes de commerces et de propriétés. Les Immeubles Passau, 4391 St-Hubert. 96—

4,000 ACHETE commerce très payant de marchandises sur carte. Spécialités Vénus, 437 Ontario Est, Montréal.

AMEUBLEMENT à vendre 8 appts, avec garage. Nord Ville. CR. 8125. 96—220-2R

A QUI AIMERAIT à s'installer et acheter un commerce de bijoux, bon site commercial, commerce établi au delà de 22 ans, bonne clientèle, $10,000.00. S'adresser à case 25, La Presse. 96—2,5,9,12,16,19

A ST-JEROME: boucherie-épicerie, licence de bière, bon chiffre d'affaires, bon stock. Cause maladie. R. Campbell, 46 St-Georges. Tél. 378. 96—5,12,19

ATELIER à bois, longtemps établi, occasion doit vendre maladie, 1100.00. PL. 2538.

ATELIER, magasin électrique, radios, clés, réparations générales, bonnes affaires, 3,250.00. PL. 2538. 96—219-3

ATELIER à bois, magasin, avec logement, réparations générales, 3,500.00. Occasion. PL. 7452. 96—220-2

ATELIER à travailler le bois, à S.-Henri, machinerie moderne, loyer $20.00 par mois. Aubaine à $1,500. Reeds. 4334 avenue Verdun. YOrk 5553. 96—

ATELIER soudure, débossage, peinture automobiles, belle installation, vendra 3,500. MArquette 1897. 96—219-3

ATTENTION transport général licences "L" 2 camions, réelle occasion, 4800.00. PL. 2538. 96—219-3

ATTENTION, restaurant light lunch, loyer 38., 1 pièce arrière 400 affaire semaine, très intéressant, 1130 rue Amherst.

ATTENTION! Commerce payant, central, 10,000 net par année, bail 10 ans, loyer 50, expérience pas nécessaire, 4000 clients, vraie mine d'or. 1130 rue Amherst.

ATTENTION! Boucherie-épicerie, bière, 2,000.00 semaine, vieille clientèle, par tierce. AM. 1442. 96—220-2

ATTENTION, light-lunch Verdun, 3 appartements arrière, situé rue commerciale, près arrêt de tramways, bien équipé, affaires 450.00 semaine, prix 4,500.00 comptant requis 3,500. YO. 4449. 96—219-3

ATTENTION, Ste-Catherine, centre, 7 chambres, bail 2 ans. Informations MArquette 1897. 93—219-3

ATTENTION, restaurant, excellente localité, belles fixtures, bien propre, gros revenu. MArquette 1897. 96—219-3

AUBAINE, roulotte autobus, machine peler patates, bonnes conditions. Faites offre, MArquette 1897. 96—219-3

AUBAINE magasin de fruits à vendre. LA. 3480. 96—220-2R

AUBAINE, Stanley Tourist, 11 chambres, gros revenu, faut vendre immédiatement, MArquette 1897. 96—219-3

AUBAINE, light-lunch, salle à manger. St-Jacques ouest (St-Henri) près manufactures, accommodation 36 personnes, affaires 450.00, prix 5,500. YO. 4449.

AUBAINE, restaurant-épicerie avec 2 logements meublés, vente 400.00 à 450.00 par semaine. 4422 Laval. 96—220-2 R

AUBAINE, marchand jobber, établi 12 ans. Affaires 115,000.00 par année, net, 25,000.00, 3 camions, petit loyer. AM. 8708, 4655 Reather. 96—217-3 R

AUBAINE, boulangerie établie 75 ans, 5 voitures, camion avec toutes propriétés, libre acheteur. Information: 4655 Reather, AM. 8708. 96—219-3 R

AUBAINE, face à la digue, maison neuve, 9 appts, pour chambres et pension, restaurant, salle de danse, 10,000; cause santé, bonne condition. S'adresser Albert Nadon, S.-Canut, R. 41, S.-Jérôme.

AUBAINE extraordinaire dans commerce de gros pour volailles, oeufs, beurre, affaires 250,000.00 par année, situé sur marché public. Voyez Michaud, 10 St-Jacques Est, ch. 30. LA. 0832. 96—

AUBAINE à prompt acheteur, magasin chapeaux, chauffé avec atelier, long bail, établi depuis 40 ans, bon stock, Bernard Ouest, faut vendre cause maladie. Spécial 3,500.00. HA. 4765. 96—221-3

AUBAINE, maison chambre rue S.-Denis, près Mont-Royal, 20 arpents, possibilité touristes, bail 2 ans, 6,500.00. HA. 4765.

AUBAINE véritable. Epicerie restaurant. Long bail. Valeur de $3,000. pour $2,500. A prompt acheteur. LA. 9053.

AUBAINE à prompt acheteur, maison chambre rue S.-Denis, 9 appartements, revenu semaine 50.00. Faut vendre 3,900.00. HA. 4765. 96—221-3

96 COMMERCE A VENDRE

VOILA VOTRE CHANCE

FONDERIE, capacité 5 tonnes, avec propriété, en opération. Grand-mère, Qué.

Manufacture poupées. 30 milles de Montréal. Voyageurs dans tout Canada.

Moulin scie, contrat 5 ans, en opération. Abitibi. Renseignements ici. 30.000.00.

Garage complètement équipé, aussi lac. Rendement l'an dernier 50.000. St-Hippolyte.

MAGASIN générale, inventaire, logis 5 appts. Ste-Anne des Plaines. 11.000.00.

MAGASIN générale, propriété, maison 7 appts. St-Sulpice. Détails ici.

EPICERIE-restaurant logis 4 apts. grosse clientèle, rue Denormanville.

MANUFACTURE meubles, portes, chaises. En opération. Bâtisse, terrain. Informations ici.

MAISON 10 chambres, toutes louées, bel ameublement. Rue Bennett. 3.300.

GARAGE, propriété, complètement équipé l'an dernier. 50.000.00. Près St-Gabriel de Brandon.

Salon beauté, longtemps établi, clientèle choisie, logis. Mt-Royal est.

Salon beauté, shop barbier avec logis. Campagne, entre Montréal, Sorel.

Nous achetons et vendons commerces de toutes sortes, ville, campagne.
MARION FRERES
Suite 723, EDIFICE DRUMMOND HA. 4347

A VENDRE OUI A VENDRE

VERGER DE 1500 POMMIERS AVEC PROPRIETE, A ROUGEMONT, CENTRE DU VILLAGE. POULAILLER AVEC 1000 POULES AINSI QUE TRES BELLES PROPRIETES DE 7 APPARTEMENTS. SYSTEME CHAUFFAGE. EPICERIE-BOUCHERIE A MONTREAL-NORD, COIN DE RUE AVEC OU SANS LA PROPRIETE EN BRIQUE. EPICERIE LICENCIEE, BOUCHERIE A DRUMMONDVILLE AVEC OU SANS PROPRIETE. RESTAURANT A SAINT-HYACINTHE AVEC OU SANS LOGEMENT AINSI QUE GARAGES. COMMERCES DE TOUS GENRES, HOTELS, PROPRIETES, FERMES, CHALETS ET TERRAINS. ADRESSEZ-VOUS BUREAU CENTRAL D'IMMEUBLES ENRG., 515 SAINT-DENIS, CH. 1, TEL. 1405W, SAINT-HYACINTHE. 96—

ATTENTION

A qui la chance? à vendre, restaurant et A qui la chance? à vendre. Restaurant et salle à manger, situé près Cosy Corner, Plage Laval. HA. 8668. 96—218-4

ATTENTION, AUBAINE

NOUS avons le plus beau commerce de gros comprenant 3.800 articles dont smallware, bijouterie, articles de pharmacie, etc., le tout par inventaire. 10 voyageurs sur la route, chiffre d'affaires $400.000.00 année, autres détails, écrire casier 151 La Presse. 96—

TAVERNES A VENDRE

Bargain extraordinaire Lachine, taverne, bon quota, bâtisse comprise; magnifique site. Laframboise & Giroux, 57 ouest St-Jacques. LA. 0425, soir, TA. 7505. 96—221-2

AUBERGE toute meublée, 10 chambres, salle à manger, bar, quota exceptionnel, prix $40.000.00, comptant $20.000.00, balance $1.000.00 par année, intérêt 5%. 96—

A VENDRE, Ford 1946 taxi Vétérans, tout équipement compris avec contrat. 610 Dufresne. AM. 0646. 96—219-3 R

A VENDRE "Barber Shop" moderne, trois chaises, cause maladie. Adresser 554 Mondor, St-Hyacinthe, tél. 1350 R.

A VENDRE: cordonnerie et outillage comprenant machine à finir avec trimeur, moteur, affileur de patins, moulins à pièces, pied-formes, stock aubaine pour $300. Adresser 1305 rue S.-Antoine, S.-Hyacinthe, tél. 1542W. 96—

A VENDRE, avec logement neuf libre, rapporte 1.848.00, prix 14.000.00. Le jour, FR. 7734. Soir, LA. 5252. 96—219-3 R

A VENDRE, pour régler succession, magasin de meubles, garage, show-room, propriété 22.000.00, avec maison privée, stock 20.000.00, capacité de storage 64 chars, contrat de chars neufs, acceptera maison privée en paiement, pas d'agent. Case 150, La Presse. 96—221-3

A VENDRE, commerce établi avec bonne clientèle, abandon cause maladie. S'adresser à 5398 St-Laurent. 96—219-3R

A VENDRE
COMMERCE DE FABRICATION, REPARATION ET REMISAGE DE YACHTS. IMMEUBLE SITUE SUR LE BORD DE L'EAU A LACHINE. LOGEMENT LIBRE POUR L'ACHETEUR. BOUTIQUES, REMISES.
PRIX : $20.000.00.
S'ADRESSER A M. TREPANIER, LE JOUR A LANCASTER 9235. LE SOIR A ZONE 8-561. 96—220-3

AVEZ-VOUS songé devenir hôtelier, avons ce qu'il vous faut. Venez faire votre choix. 1130 rue Amherst. 96—219-6

BATISSE COMMERCIALE DANS TRES BELLE LOCALITE, AVEC MAGASIN DE 23½ x 60. LIBRE POUR POSSESSION IMMEDIATE. 5.000.00 COMPTANT. PAR APPOINTEMENT. M. COULOMBE, CL. 1314. 96—220-3 FR

BEAU gros camion patate frite à vendre avec bon contrat. S'adresser, Montréal-Est, rue Notre-Dame, coin Ste-Marie, samedi, dimanche seulement. 96—R

BEAU restaurant-épicerie, 4 appts arrière, très bons quotas. Prix 3.000.00, après 6 heures, DO. 6903. 96—219-3

BEAU coin, restaurant, ameublement moderne, fontaine en marbre, cabines avec table marbre, une glacière frigidaire, un frigidaire Coca-Cola neuf, bonnes affaires, 5 manufactures, coin Berri, 601 De Castelnau. DO. 0373. 96—

BEAU petit light lunch avec des belles petites pièces en arrière, il est au premier qui donnera $2.500. Les Immeubles Passau, 4391 St-Hubert. 96—

BEAU light lunch à vendre. 2500.00, fixtures neuves. 4480 St-André.

BELLE lingerie, rue Mt-Royal, 3 pièces arrière, bail de 5 ans. CA. 8869.

BELLE épicerie, 3651 Adam, coin de rue, affaires 450.00 semaine, 4.000.00. AM. 7732. 96—219-3

BELLE grande épicerie-restaurant, gros stock. 2669 Ontario est. 96—218-5

BELLE salle à manger, installation moderne, chiffre d'affaires 700.00 semaine. Cause abandon des affaires. DO. 0161. 350 St-Zotique Est. 96—219-3 R

BEURRERIE de 125.000 lbs de beurre par année, à 30 milles de Montréal. Ecrire Case 109, La Presse. 96—220-2

BISCUITERIE à vendre, bonne condition. BE. 2494 entre 9 et 10 a.m. 96—221-6 R

BISCUITERIE restaurant avec 2 pièces en arrière. 7411 St-Hubert.

BISCUITERIE-quick lunch. Sacrifiera. Dame Demers, 354 Ste-Catherine est, chambre 106. 96—219-3

BOUCHERIE-EPICERIE, partie industrielle, affaires 1400.00. Prix 10500.00. Logis 4 pièces pour acheteur, loyer 35.00, comptant 6000.00. Verdun Realties, 4843 Verdun. YO. 3264. 96—217-6 F

BOUCHERIE-épicerie, rue Notre-Dame, Lachine, tél. 2236. 96—221-3

BOUCHERIE-épicerie, restaurant, outillage neuf avec propriété 6 appts. S'ad. C.-E. Renaud, La Plaine, Co. L'Assomption, tél. 23, sonnez 5. 96—220-2

BOUCHERIE-épicerie avec logement 4 pièces, 1.400.00 d'affaires par semaine. CA. 9989. 96—220-2 R

BOUCHERIE avec propriété, poulailler 2.000 poules, 120 acres terre sur lac, 5 chevaux, 12 bêtes à corne camion. Gros chiffre d'affaires, $12.500. Voir S. Touchette, Lac Vert, St-Alphonse. 96—220-3

BOUCHERIE, épicerie, restaurant: situé Pointe-Calumet, gros chiffre d'affaires, cause maladie. S'adresser: A. St-Charles, 156 Lachapelle, Pte-Calumet. 96—219-3 R

BOULANGERIE à vendre; aussi magasin de grain. 3.000 pains par semaine, ronde courte. S'adresser à Paul Jetté, rue St-Charles, Beloeil 96—219-3

BOULANGERIE, pâtisserie équipée avec vitrines, show-case, vraie aubaine, vendra. LA. 4810. 96—219-3R

BOULANGERIE de campagne, seule dans les environs, bien équipée, four valeur de $3.000.00, capacité de 600 pains, 1 camion, pétrin mécaniques, chiffre d'affaire $20.000 par année. Pour informations: tél. ou écrire 633 Underhill Place, HA. 9653, du lundi au vendredi, entre 7 hres p.m. et 10 hres p.m. Immeubles Duhamel. 96—

BOULANGERIE, pâtisserie, charcuterie de 1ère classe, 2 magasins, camion ½ tonne, machinerie en bon ordre. Centre de Montréal, établie depuis 21 ans. Opportunité pour personne du métier. Case 58, la Presse. 96—220-2

BOUTIQUE FORGE bien située, près Montréal, croisée chemin, près beurrerie, poste gaz Imperial, poulailler 400 poules. Bonne maison, serait idéal pour ajouter restaurant-épicerie. 3.500, moitié comptant. Ecrire 1176 St-Hubert. 96—

BOUTIQUE de plomberie, outillage, matériaux, camion, contrat, cause maladie. Nord de la ville. S'ad. HA. 2652. 96—221-3R

BOUTIQUE à bois, bien outillée, demande contrats. HA. 2958. 96—220-2

BOUTIQUE complètement équipée pour travailler le bois. Soir appelez WAl. 3829. 96—221-3 R

CAMION patates frites avec équipement complet à vendre ou échanger. Visible dimanche. 1236 St-Marc. 96—R

CAMION patates frites à vendre, cause maladie. 6964 Bordeaux. CA. 3318. 96—

CAMP à louer au Lac Gagnon. S'adresser 3755 Ontario Est. 96—219-3 R

CASGRAIN, 2 étages, 2 logements, 4 pièces libres, faut vendre. MArquette 1897. 96—220-2

CHANCE exceptionnelle, maison de chambres, 6 grands appartements, bien meublés, cause de départ. 3719 Drolet. LA. 6477. 96—219-3R

CHARMANT petit hôtel, 13 chambres, quota 4000 douz., affaires 25.000. 1130 Amherst. 96—219-3

CHEVROLET avec installation de patates frites, en très bonne condition. 6659 boul. Monk. 96—220-3R

CLOS de bois et charbon couvert, camion, outillage complet. 1116 Dorion. CH. 1917. Soir FR 1422. 96—28,5

CLUB équitation bien organisé, site idéal, capital investi, peut être remboursé en 6 mois. FR. 0456. 96—218-4

96 COMMERCES A VENDRE

AUBAINES

Boulangerie avec boucherie, et boulangerie avec hôtel tourist.

Ameublement, Ouest ville, 10 pièces, 3000.00.

Boulevard St-Denis, épicerie, restaurant, logement, gros stock, 10.500.00

Dorion, épicerie-restaurant, logement 4 pièces, 7.000.00

Epicerie licenciée, Nord ville, 11.000.00

Nord ville, clos de bois et charbon, camion avec propriété, à échanger.

Hôtel, 21 chambres, près des lignes, licence fort, 40.000.00

Salon barbier, 2 chaises, restaurant, logement près Mont-Royal, 3.000.00

5322 Avenue du Parc 96—220-3

New Cartierville Rest.

Gros chiffre d'affaires été et hiver. Près du Parc Belmont. Hot Dog, Patates Frites, Sandwich, et Repas. Sodas fontaine, comptoir avec 15 sièges et aussi cabines, grande galerie avec 25 tables et chaises, 4 frigidaires, armoires, etc. Bons stocks et gros quota, vendra bon marché. Cause autre affaire en main. 3770 Blvd Gouin O.

RADIO

"Coin operated". Distributeurs et opérateurs demandés dans toute la province de Québec. Capital requis. Ce radio se place dans tous les hôtels et maisons de touristes. Gros revenu. Ecrivez, télégraphiez ou téléphonez: Gilmor Amusement Inc., 355 Craig est. HA. 0574. 96—219-6 F R

2 MAGASINS

Beaux commerces de marchandises sèches à vendre, un situé rue Mont-Royal est, l'autre rue Beaubien est. Gros revenus, vendra prix raisonnable. Peuvent être vendus séparément. 96—219-3 F R

COMMERCE général, bien établi, beau site, belle propriété, manufacture, références. Maître de poste, St-Angèle de Monnoir, Co. Rouville. 96—30,5

COMMERCE à vendre et logement. 4508 Charleroy, Montréal-Nord.

COMMERCE d'été, kiosque de jus d'orange, 3 filles en service, vraie aubaine à prompt acheteur, prix 1800.00 cause autre commerce. S'adresser vendredi jusqu'à 7 hrs ou samedi jusqu'à 2 hrs. TRenmore 2761. 3352 Joseph, Verdun ou, autre temps Plage Laval, Ste-Rose ouest. 71, 1ère ave. Bigras.

COMMERCE de parties automobiles usagés, situé à 8 milles de Montréal, grand terrain, bâtisse, garage, outillage complet. Prix 10000.00. Verdun Realties, 4843 Verdun. YO. 3264. 96—217-6 F

CORDONNERIE ou petit commerce ou rentier, près église, centre grand village, comté Richelieu. Bonne propriété 7 pièces. Bonnes dépendances, jardin, eau, aqueduc, 2.500, industrie nylon dans village. Ecrire 1176 St-Hubert. 96—

CORDONNERIE bien située, bon chiffre d'affaires, doit vendre cause santé. 1262 Bélanger, entre 2-4. TA. 5643. 96—220-6

CORDONNERIE et sellerie à vendre, établies depuis 35 ans, centre de Verdun. Propriétaire âgé 77 ans, sacrifierai 2.000.00. A. Thouin, WE. 1594. 96—219-3

DEBIT de bière, 450 douzaines semaine avec magasin général, chiffre d'affaires $250.000. Comptant requis $25.000. C.P. 162, Outremont, IMMEUBLES BEAUBIEN LTEE. 96—220-3

DEBIT de sandwichs à vendre; excellente localité, pièce à l'arrière. 10 Mt-Royal est. 96—219-3

DELANAUDIERE, No 5300, restaurant, 2 pièces arrière, loyer $25.00, gros revenu.

EPICERIE-restaurant à vendre avec ameublement, 3 appts, CH. 0431, 1599 St-André. 96—217-6R

EPICERIE, bière, bas de la ville, bail 5 ans, loyer bas. Prix 15.000.00. Ecrire en anglais si possible, à Case 149, La Presse.

EPICERIE-restaurant à vendre, prix raisonnable, 3 appartements, libre en arrière. FA. 0111. 96—R

EPICERIE sur rue commerciale de Verdun, gros chiffre d'affaires, garnitures de premier ordre, pièces à l'arrière si désiré. Ne manquez pas cette aubaine. Voyez Reeds, 4834 ave Verdun, YOrk 5558. 96—

EPICERIE licenciée et boucherie à partir de 10.000.00. Pour détails, voyez Michaud, 10 St-Jacques Est, ch. 30. LA. 0832. 96—

EPICERIE restaurant, bon chiffre d'affaires. Seul sur rue résidentiel. Ne peut pas obtenir d'autre permis de commerce. Construction garantie environ 80 loyers pour cet été, bel avenir pour acheteur, bail 2 ans. Information, téléphone DU. 0125 de 9 à midi. 96—220-4 R

EPICERIE self-service 55 x 26 pieds, très beau site, rue Ste-Catherine Est, gros quota, outillage moderne. Occasion exceptionnelle pour homme sérieux. Prix 15.000. Cause maladie. Ecrire case 127 La Presse. 96—221-3 R

EPICERIE-restaurant établie depuis 20 ans, cause 2 commerces. DO. 0269. 96—R

EPICERIE, bien située, avec logis 5 pièces, bâtisse, marchandise et équipement, prix $9.000.00, comptant $7.000.00. Brault et Viens, 123, Principale, Cowansville, tél. 330.

EPICERIE licenciée, dans Maisonneuve. Affaires $1.000. par semaine. Prix $10.000. HA. 6512.

EPICERIE restaurant, 2 pièces logeables. Bail 5 ans. Bon chiffre d'affaires. HA. 3007.

EPICERIE-restaurant, voisin église, propriété, ou seule, belle place, venez voir. Henri Bolduc. 96—221-3

EPICERIE-restaurant, poste achalandé, rue commerciale, à Verdun, 60.000.00, affaires pour les 2 dernières années. 860 Hogan, après 7 heures. 96—220-3R

EPICERIE restaurant, 5 pièces libres, garage, Ste-Catherine est. HA. 2431, soir CL. 5600. 96—219-3

EPICERIE restaurant, pièce en arrière, bonnes affaires, cause maladie. 5649 St-André. 96—120-3 R

EPICERIE-BOUCHERIE, licenciée, bon quota, 12.500.00. Pas d'agent. Soir, DUpont 1447. 96—219-3R

EPICERIE licenciée, 90 doz. de bière officiellement, plus les extras, magnifique équipement, frigidaire à liqueurs, balance, cash, 3 bicycles, qu'offrez-vous? Les Immeubles Passau, 4391 St-Hubert. 96—

EPICERIE, d'une propreté impeccable, belles fixtures, gros stock, coin de rue, loyer bas. Les Immeubles Passau, 4391 St-Hubert. 96—

EPICERIE restaurant, gros stock d'épicerie, réfrigérateurs pour liqueurs, crème glacée et viandes froides, 4 appartements, grande cave. Pas d'agent. CH. 0404.

EPICERIE boucherie, 15 milles de Montréal, grosse place d'été, cause maladie. Pas d'agent. 6771 Des Ecores, appt. 2.

EPICERIE-restaurant affaires, 900.00 par semaine. FR. 0110. 96—219-4R

EPICERIE, restaurant à vendre, avec logement arrière, meublé, 3 pièces. 2651 Ontario Est. 96—219-6 R

EPICERIE, boucherie à vendre. S'adresser 3755 Ontario Est. 96—219-3 R

EPICERIE avec licence de bière dans Ville-Emard, coin Springland et Hamilton. TR. 3853. 96—219-3 R

FRUITS et légumes 100.00 profit clair par semaine. "Vrai spot" cause fatigue. 2321 Ontario E. 96—221-2

GARAGE et machine shop avec équipement complet à vendre. Honoré Gauthier, Les Cèdres, comté Soulanges.

GARAGE à réparations, situé à Verdun, stock et outillage, valeur 4.000.00, pour vente rapide, 3.000.00 comptant 1.500.00, balance facile. Verdun Realties, 4843 Verdun. YO. 3264. 96—217-6 F

GARAGE à la campagne, 1 towing, compresseur, lift, peinture, débossage, plusieurs employés, gros chiffre d'affaires, un vrai bargain. 7411 St-Hubert. 96—

GARAGE Lachine, complètement équipé pour réparations, aubaine à prompt acheteur. FR. 4724. 96—219-3

GARAGE Impérial, avec 3 appts, bonnes conditions. 1 mille passé Pont-Viau. HA. 0483. 96—217-5 R

GARAGE, maison privée, station gaz, cause départ. 47 Boul. Labelle, L'Abord-à-Plouffe. Zo. 4356. 96—R

GARAGE de campagne, 10 milles Montréal, coin de route, gros débit gazoline, très beau site pour vendeur de char. S'adresser Mme Dubois, 6231 Christophe-Colomb. 96—220-2 R

GARAGE campagne à vendre, cause santé, 81 Dufferin, Ste-Rose Laval. 96—

GARAGE moderne bien outillé avec résidence et restaurant à vendre. Bon revenu, excellent emplacement. Vendre à cause de maladie. S'adresser à Eug. Faubert, Landreville, Co. Beauharnois. 96—205-21 R

GROSSE maison de chambres dans l'ouest, bons revenus, richement meublée, bail 3 ans. Ecrire Case 58 Station Delorimier.

GROS MOULIN à farine, bâtiment de 100 pieds par 40 pieds, élévateur, centre agricole prospère, chiffre d'affaires $80.000.00 par année. Pour prix et informations: tél. HA. 9653 ou écrire 633 Underhill Place, du lundi au vendredi, entre 7 p.m. et 10 p.m. Immeuble Duhamel. 96—

GROS RESTAURANT, genre grec, spécialité light-lunch, fontaine, fixtures modernes, coin correspondance important, gros quota, chiffre d'affaires élevé, vendra cause départ pour l'ouest. Tél. CH. 0024. 96—218-6

HOTEL de campagne "auberge licenciée" sur route National 20 milles de Montréal, affaires florissantes, gros quota de bière, bâtisse 1er ordre, grand terrain, cabines de touristes. Prix 35.000.00. Comptant 20.000.00. Verdun Realties, 4843 Verdun. YOrk 3264. 96—217-6 F

HOTEL, 68 milles de Montréal, dans les Laurentides, 22 chambres, licence, gros chiffre d'affaires, ameublement très moderne, 2 automobiles, équipement complet. Sacrifiera à 60.000.00. Cause maladie. Case 97 La Presse. 96—220-2

HOTEL, tout meublé, 8 chambres, grill, salle à manger, bar, bon quota, seul de l'endroit, prix $23.500.00 comptant, petite balance facile. 96—

HOTEL licenciée région Montréal, construction brique, 75.000.00 d'affaires, paiement initial 40.000.00; accepterait partie argent, partie en propriété de revenu, balance facile. Ecrire Casier postal 192, Outremont, 8, Montréal. 96—

96 COMMERCES A VENDRE

MACHINE SHOP

BIEN OUTILLEE, AVEC IMMEUBLE, SITUEE DANS UNE VILLE DE 4.500 DE POPULATION. PRIX RAISONNABLE. CONDITIONS FACILES. CASIER 2231, LA PRESSE. 96—5,10F

FABRIQUE de CONSERVES

COMPRENANT MEME MACHINE POUR JUS DE TOMATES, AVEC FERME DE 50 ACRES ET MAISON, SITUEE A 20 MILLES DE MONTREAL. PRIX $25.000.00. CASE 2231, LA PRESSE. 96—5,10F

HOTEL DE CAMPAGNE

Hôtel de campagne 25 chambres, grande salle à dîner, breuvages cocktail lounge, grill logeant 300 personnes; gros quota, affaires annuelles $120.000, en échange pour propriété claire à Montréal et du comptant. Laframboise et Giroux, 57 ouest, St-Jacques. LA. 0425, soir, TA. 7505. 96—221-2

HOTEL licencié, 23 milles Montréal, 14 chambres, quota 3000 douz. 1130 Amherst.

HOTEL, 25 chambre, bière, vin, fort, chasse, pêche, ski, très avantageux. 7411 St-Hubert. 96—

HOTEL de toutes sortes, dans tous les prix, pour tous les goûts et dans tous les comtés. 7411 St-Hubert. 96—

HOTEL 25 chambres, grill, taverne, tout fini moderne, centre industriel. Voyez Immeubles Québec, 10 St-Jacques Est, 30. LA. 0832. 96—

HOTEL licencié, 30 milles Montréal, 15 chambres, à sacrifice, léger comptant. 1130 Amherst. 96—219-3

JEUNE homme possédant petit atelier de plastique désire contrats. BY. 1896. 96—

KIOSQUE de journaux, très bon site. S'adresser après 7 hrs à CL. 2215. 96—R

LIGHT LUNCH vrai spot, chiffre d'affaires de $26.500.00 par année. Aucune offre raisonnable refusée. Faut voir. CH. 0200.

LIGHT LUNCH avec tabourets, cabines, caisse enregistreuse, 3 pièces meublées avec chambre de bain, $30, loyer avec 1 bail, vous en serez ravis! Les Immeubles Passau, 4391 St-Hubert. 96—

LIGHT-lunch, 5 appts, bail 5 ans. 4279 St-Jacques. 96—R

MACHINE shop bien située, contrat en main, bail 2 ans. WI. 4709. 96—219-4R

MAGASIN général 40 milles de Montréal, prix 8.000, loyer magasin et logement 25.00 par mois. 7271 Chateaubriand.

MAGASIN 1.000, avec ou sans stock par inventaire. Loyer 33.00. 4565 Papineau.

MAGASIN général et propriété. S'ad. Raymond Ste-Marie, St-Hubert, Tél. 2134. 96—5-10 R

MAGASIN lingerie, homme, femme, enfant, 3 appartements arrière, cause maladie. Après 5½. 4608 St-Dominique.

MAGASIN général à vendre, situé centre du village, près de la gare, gros chiffre d'affaires. Bonne clientèle. S'adresser à Gonzague Gauthier. Tél. 2-3 s. 3. La Plaine, co. Assomption. 96—5,12

MAGASIN avec machinerie pour machiniste ou ébéniste, aussi logement 3 appts au-dessus du magasin. FA. 2256. 96—221-3 R

MAGASIN général, beau site, petite ville active, touristique; cause maladie. FR. 3412. 96—R

MAGNIFIQUE restaurant à vendre à Ste-Agathe des Monts, face église, côté théâtre, grosse clientèle, équipement des plus modernes. Belle occasion. Revenus 50.000.00. 65 Préfontaine, Ste-Agathe des Monts, 464-J. 96—R

MAISON touristes, 18 appts, 15 licenciées, avec eau courante, Garage double, bon revenu, bail garanti 4 ans. HA. 0797.

MAISON de chambres, 6 pièces à $2.300, 7 pièces à $2.800, 8 pièces à $3.000, et plusieurs autres. LA. 9053.

MAISON commerciale campagne à vendre, 10 appts, moderne, avec ou sans stock de magasin général, centre village, emplacement, 7500.00, stock par inventaire. Cause de santé. R. Paradis, St-Mathias, co. Rouville. 96—5,12,19,26 R

MAISON chambres "touristes", rue Osborne, près gare Windsor, 11 chambres, bon revenu, prix 6500.00 comptant. Verdun Realties, 4843 Verdun. YO. 3264. 96—217-6 F

MANUFACTURE de miroirs à vendre, avec machinerie complète, immédiatement. CLairval 6989. 96—219-3R

MANUFACTURE de bois avec la bâtisse, compresseur, scie à ruban, scie à débiter avec moteur, stock de clous, de vis, etc., $1.000 de bois, le tout pour $4.000. 7411 St-Hubert. 96—

MANUFACTURE, blocs, 500 poches de ciment par mois, outillage, gros stock. MA. 7196. 96—220-2

MONTREAL EST, marchandise sèche, small wares, fixtures, propriété, deux terrains, 2 logements, un libre 7.500. Ecrire 1176 St-Hubert.

NOTRE-DAME près Colborne, 9 chambres, revenu 33.00, loyer 27.00, vendra 2200.00. Dame Demers, 354 Ste-Catherine est, chambre 106. 96—220-2

OCCASION SPECIALE. A vendre grand terrain, avec maison, manufacture, cannerie avec bouilloire. Situé centre village Yamachiche, gros revenus, cause maladie. Ecrire Case 2223, La Presse. 96—5,12

OCCASION EXCEPTIONNELLE
BOUCHERIE-épicerie (fruits, légumes, ferronnerie), permis d'abattage, magasin moderne, belle propriété et dépendance. Vente rapide, localité laurentienne. (45 milles). Pour détails, écrire 7079 Chateaubriand. 96—218-6 R

PATISSERIE, biscuiterie à vendre. 4054 Blvd Gouin E. TA. 0960. 96—220-2R

PETIT restaurant à vendre avec beau logement, 4 appts en arrière, situé entre 2 théâtres, belle cour, belle cave, bail de 3 ans enregistré. Aubaine pour comptant. 370 Bélanger. 96—220-3

PETIT restaurant à vendre, avec beau logement 4 appts en arrière, situé entre 2 théâtres, belle cour, belle cave, bail de 3 ans enregistré. Aubaine pour du comptant. 370 Bélanger. 96—219-3

PETITE manufacture située route nationale, St-Bruno avec 1 arpent terrain, Hubert Deslandes, St-Bruno, Cté Chambly. 96—5,12

PAUR cause de santé, endroit idéal pour grand hôtel ou sanatorium avec 10 arpents de terrain, situé sur bord de rivière avec la meilleure source d'eau minérale du Canada. Bonne usine d'embouteillage, affaire pour faire une fortune en quelques années. Venez visiter. Source Coulombe, L'Epiphanie, Qué. 96—26 juin, 5 jt

PROPRIETE touristes 25 appts, rue St-Denis, centrale, cause maladie. LA. 4537.

RESTAURANT-EPICERIE, salle de danse, sur la rive sud, excellente opportunité, prix 15.000.00, comprenant le stock, fixtures et bâtisse. Verdun Realties, 4843 Verdun. YO. 3264. 96—217-6 F

RESTAURANT, épicerie et mercerie, bien situé, près de l'atelier du C.N.R., belle occasion pour personne voulue. $4.000. 1816 Wellington. 96—218-4R

RESTAURANT à vendre, face hôpital Notre-Dame, bon chiffre affaires. 2172 Maisonneuve. 96—219-3 R

RESTAURANT, smallware, bureau de poste, face de l'église. 3543 Adam. Pas d'agent. 96—219-3 R

RESTAURANT, salle à manger, coin de transfer, seul dans centre manufacturier. CL. 0329. 96—219-25R

RESTAURANT très propre vendra à bonnes conditions, prix 1.500. Pas d'agent. FR. 0295, demandez Wilfrid. 96—220-2 R

RESTAURANT à vendre, près hôpital, très bonnes affaires, cause maladie. Pas d'agent. S'adresser après 7. 1046 St-Denis. 96—220-3R

RESTAURANT épicerie à vendre avec 3 appts. Pas d'agents. 183 Demontigny est. MA. 0521. 96—220-2R

RESTAURANT Quick-lunch, 3 appts, bon chiffre d'affaire. G. Richard, St-Mathias, co. Rouville. 96—221-2

RESTAURANT light lunch, menus articles papeterie, dépôt de fèves au lard et petite bière, affaires 1100.00 par semaine. Emplacement situé rue commerciale Verdun, vrai spot pour acheteur sérieux. Prix 12000.00, comptant 7000.00, balance facile. Verdun Realties, 4843 Verdun. YO. 3264. 96—217-6 F

RESTAURANT, repas légers, situé nord, 2 grands appts arrière, bon poste, belles fixtures, comptant. Pas d'agent. 694 Jarry.

RESTAURANT bien situé, rue Notre-Dame ouest, bon chiffre d'affaires, 2 appts arrière, 3 frigidaires. Prix 3.800.00. LA. 5217.

RESTAURANT à vendre, près église, affaires 450.00 par semaine. 783 rue Mistral, [illegible] S.-Hubert. 96—220-2R

RESTAURANT Light lunch à vendre. Bon spot, appt. meublé, 316 Mont-Royal est près St-Denis, cause maladie. 96—220-2R

RESTAURANT light lunch, 4 pièces arrière, grande cave et hangar, bail de 2 ans, comptoir, frigidaire, glacières, revenu 600.00 semaine. CR. 5259. 96—R

RESTAURANT, épicerie, central, logement 3 pièces libre, loyer 25.00. Aubaine. 3300.00. FR. 2956. 96—219-3

RESTAURANT tabaconiste, très bon commerce, abandon pour cause de santé. 411 Rachel est, près St-Denis.

RESTAURANT: bibelots, shoeshine, 4 appts. meublés. 2.500.00. 2123 Frontenac.

RESTAURANT, librairie, établi depuis 15 ans, avec logis chauffé. Beau chiffre affaires, pas agent. DO. 0276.

RESTAURANT light lunch, coin de transfer. 2100 Bélanger, coin Delorimier, cause maladie. 96—219-3 R

RESTAURANT light-lunch, très bien établi sur coin, avec 4 appts, vendra avec logement en retour. Pas d'agents. 1333 Marie-Anne est. 96—R

RESTAURANT et magasin de variétés, avenue Verdun, gros stock, garnitures de premier ordre. En affaires depuis des années au même endroit. Aubaine. $7.500. Comptant requis $5.000. Reeds, 4834 avenue Verdun. YOrk 5558. 96—

RESTAURANT-épicerie à vendre. 2195 Joliette. FR. 0567. Logement en retour.

RESTAURANT-épicerie, fruits et légumes, commerce établi depuis 18 ans, affaires moyennes de 500.00 par semaine. Aussi 8 chaises, 2 tables de restaurant, 1 poêle hot-dogs; le tout 6.000.00. Pas d'agent. CA. 0110. 96—221-4R

RESTAURANT à vendre, 400.00 affaires par semaine, gros quota liqueurs et cigarettes, patates frites, hot-dogs, hamburgers. 1314 Plessis. Prix 3500.00.

RESTAURANT, logement 5 pièces, arrêt autobus échangerais pour bas 5 pièces, nord. 4494 St-Léonard. 96—R

RESTAURANT, 4 appts arrière, planchers bois franc, loyer 20.00. DO 0060. 96—221-7 R

RESTAURANT à vendre, au centre de St-Sauveur des Monts. S'adresser Claude Brunet, St-Sauveur des Monts. 96—220-2

RESTAURANT. Affaires $475, 1 pièce arrière. Termes. TAlon 5869. 96—220-3

96 COMMERCES A VENDRE

RESTAURANT sur le bord du lac Champlain à Phillipsburg, avec 2 logis, les accessoires de restaurant, belle grève de 75 pieds sur le bord du lac. Prix $8.000 — $2.500 comptant. S'adresser à L'agence d'Immeubles St-Martin, Sweetsburg, Qué. 96—25,5,12,19

RESTAURANT à 15 milles de Montréal, en face d'un théâtre, sert 50 repas par jour, population de 8.000 seule salle à manger dans l'endroit, $2.000 comptant, balance facile. Les Immeubles Passau, 4391 St-Hubert. 96—

RESTAURANT sur route de campagne, avec 4 grands appartements, endroit très achalandé, table de billard, etc. 7411 St-Hubert.

RESTAURANT avec la propriété à 20 milles de Montréal, frigidaire, cabines, poêles, chaudrons de toutes sortes, occasion unique. 4711 St-Hubert. 96—

RESTAURANT, Côte St-Paul, 4 appts en arrière, coin de rue. 5781 Blvd Monk. FI. 6110. 96—220-2R

RESTAURANT à vendre ou échanger. 7900 Henri-Julien. Pas d'agent. 96—220-2

RESTAURANT à vendre, cause maladie. 4437 Laval. 96—220-3

RESTAURANT light-lunch, coin rue, 4 appartements meublés. 1524 Orléans. 96—220-3R

RONDE ORTHOPHONIQUE 7 machines, 23 tables bagatelles, accessoires, records, camion International. Valeur 10.000.00, prix 9.000, comptant 5.000.00. Verdun Realties, 4843 Verdun. YOrk 3264. 96—217-6 F

RONDE tabliers, serviettes, gilets, etc., camion, machine à coudre, marchandises, 100.00 net pour 2 jours. Cause maladie, prix 9.000.00. Ecrire Case 102 La Presse.

290 STE-CATHERINE Est. Maison de chambres, 15 appartements, bon revenu. Informations sur les lieux. HA. 0796. 96—219-12

STE-GENEVIEVE de Pierrefonds, restaurant, maison hiver, été, salle d'amusements, garage, terrain 180 x 120, tout meublé. D. Noël, 17555 boul. Gouin. 96—5,12,19

ST-HUBERT
Maison chambres, 9 appartements, bien meublée, très propre, bons revenus. Prix 4.000.00. Acheteurs sérieux seulement. 4089 St-Hubert. 96—219-4 F

SALLE de danse, restaurant, dans Montréal, sur route Québec-Montréal. Accès par autobus. Vendra avec propriété, 10.000.00. Immeubles Demers, 354 Ste-Catherine est, chambre 106. 96—219-3

SALLE à manger, restaurant, 350 repas par jour. DO. 6312, après 6 hres.

SALLE à manger et restaurant avec logement de 4 pièces, garage, sacrifiera. Faut vendre. 2514 Ste-Catherine E. 96—R

SALLE à manger, gros quota de liqueurs, cause santé. 458 Place Jacques-Cartier.

SALON coiffure bien équipé, bonne clientèle, 4 appts. libre. FR. 9193.

SALON de coiffure très moderne, à vendre, bonne clientèle établie, avec logement si désiré. S'adresser à 7 Notre-Dame, Cap Magdeleine 2958W. 96—220-6

SALON de beauté, 1 des meilleurs en ville, magnifique ameublement, 2 appts en arrière, près Morgan. CA. 6429. 8115 St-Hubert. 96—220-3 R

SALON coiffure, rue commerciale, bien équipé, avec 5 grandes pièces arrière. Termes. Soir. LA. 2576. 96—219-3 R

SALON coiffure, 5 appts meublés, machinerie à vendre ou à louer. 2413 Frontenac. 96—220-2

SALON coiffure dans Verdun, accessoires modernes, établi depuis 20 ans, grosse clientèle, logis 4 appartements, sacrifiera pour qui pourra changer logement. YO. 3753. 96—220-6 R

SALON coiffure avec 4 appts. arrière, AM. 3952, soir et dimanche, CH. 7606.

SALON de beauté très bien situé, gros chiffre d'affaires. CA. 8339. 96—220-2R

SHOE SHINE 5 chaises et accessoires à vendre. Appelez WE. 0077. 96—219-3 R

STORAGE ou atelier à louer. S'ad. 2040 Moreau. 96—220-2

SODA. Ice cream parlor avec repas complets et à la carte. Bail 5 ans, $7.000. Pas d'agent, AM. 0831. 96—217-5

TAVERNE à vendre. S'ad. 3913 Berri, entre 2-3 P.M. 96—220-2

TAVERNE de 500-600-700-800 barils. Voyez Immeubls Québec, 10 St-Jacques Est, ch. 30. C. Michaud, LA. 0832. 96—

TAVERNE avec 700 barils de 25 gallons, beau site, belle clientèle. 7411 St-Hubert.

TAVERNE dans les 700 gros barils, belle devanture, rue commerciale. Les Immeubles Passau, 4391 St-Hubert. 96—

TAXI DODGE 42, avec meter, tout complet, aucune offre refusée. AM. 3120.

TAXI vétéran association Studebaker 37, chaufferette, meter, assurance, peinture, moteur neuf tout équipé. Venez voir. Comme un neuf. A qui la chance 1200.00. Inf. 8031 Drolet. Occasion exceptionnelle. 96—217-8

TAXI vétéran, 1941, radio, licence, meter, 3 mois service. HA. 8668. 96—216-6

TAXI vétéran 42, Dodge D23, parfaite condition, faut sacrifier 1550.00; 205 rue Vallée, apt. 1. 96—

TAXI Plymouth 1940, 7 passagers, avec meter, chaufferette, bons pneus. Vendra à 850.00. 4148-A, Parthenais. 96sp—221-3 R

TAXI à vendre. S'adresser entre 6-8, A.M. 2986. 96spc.—220-1R

TAXI avec contrat Diamond, modèle 1946, 500.00 comptant. 1237 rue Osborne, MA. 5617. 96—221-6 R

THEATRE vues animées, banlieue Montréal, en opération mais non complètement fini, 650 sièges, 80.000.00. Hypothèque 20.000.00. Ecrire Case postale 192, Outremont, 8, Montréal. 96—219-3

TOURISTES, 18 apparts, 300.00 d'affaires semaine, Ste-Catherine ouest; termes. PL. 0383. 96—5,8,10,12 R

TOURISTES, 11 apts, bien situé avec bail. Aubaine, prompt acheteur. LA. 3890. 96—220-3 R

TOURISTES Rooms 17 pièces. Bons revenus, ménage fait à neuf, cause de vente autre commerce. Termes. DO. 2037. 96—220-3

TOURISTES, 9 chambres, près Morgan, occupation immédiate, ménage fait à neuf, bain tombeau, stores vénitiens, luxueusement meublés, propriété moderne. Vendra propriété et commerce, le tout 14.000, hypothèque 3.500. Visite 2 à 8 p.m. à 2030 Aylme, face au Carré Philip, près Morgan. Strictement pas d'agent. 96—219-3R

TOURISTES sur Victoria, 11 pièces. Gros revenus. Très propre. Bonnes conditions. LA. 2851. 96—214-8

TRANSPORT de lait 30 milles de Montréal, 5 camions, $35.000 d'affaires par année. Garage, maison $40.000. Ecrire La Presse, boîte 2219. 96—4,5,11,12

VALET DE SERVICE et machine pour manufacture confection, bon chiffre d'affaires. 8532-A St-Denis, DUp. 3142; après 7 heures, DUp. 5668. 96—220-2 R

VALET service à vendre, bon chiffre d'affaires, avec 2 camions, parfaite condition, machinerie neuve. 5851, 9e Ave, Rosemont. CH. 4967. 96—220-2R

WELLINGTON, restaurant, salle manger, près manufactures. Gros revenus. Bon marché. LA. 2851. 96—214-8

97 COMMERCES DEMANDES

ACHETEUR, particulier dispose comptant pour maison chambres ou touristes. TA. 5280. 97—217-27

ACHETEUR particulier, dispose comptant pour maisons chambres, commerce, restaurants. MA. 6580. 97—217-27

ACHETEUR sérieux paierai comptant ameublement et maison chambre central si possible. HA. 4765. 97—221-3

ACHETERAIS restaurant-épicerie. 500.00 comptant, balance à terme, avec références. FR. 6927. 97—

AYANT vendu ma terre, achèterais un bon commerce à Montréal. Mailez détails à Casier D, Bureau Poste Ste-Dorothée, P.Q. 97—216-28

MEUBLES antiques, porcelaine, verrerie, argenterie chandeliers de cristal, ornements et autres objets d'art. Appel de représentant. HA. 0379. S. Breitman. 97—217-27

PLAIN-PIED ou maison, 4 pièces ou plus. Tél. à "Percy", DU. 1993. 97—

98 OCCASION D'AFFAIRES

ATTENTION vendeurs de marchandise sèche, taies-oreillers, robes de coton, nappes, sous-vêtements dames, enfants, marchandise à la verge, pantalons serge bleue pour hommes et plusieurs autres branches intéressantes, en gros seulement. S'adresser à 4500 Ste-Catherine ouest, coin Melville. 98—219-3 R

A VENDRE
Magasin de détail rue Peel, splendide location, loyer bas. BE. 2722. 98—221-6R

AVEZ-VOUS 1.000.00 immédiatement. Revenu annuel 25.000.00. Le soir seulement, 6350 Iberville. 98—210-12

CHARTE provinciale avec capital autorisé de 20.000.00 pour agent manufacturier ou jobber. 1692 Létourneux, CL. 8376.

GERANT désirerait disposer la moitié de sa part dans hôtel laurentien licencié sur superbe lac $10.000.00; moitié comptant. Bilinguisme nécessaire. Raison: autres intérêts. Ecrire à case 2220, La Presse.

ECHANTILLONS DE MEUBLES A VENDRE AU PRIX COUTANT
T. N. Denys & Co., 1692 Létourneux

HUILE Charme Algérienne sur cartes. Douzaine 1.50 Jobs. Case 86 La Presse.

JOBBEURS, voyageurs bonbons, chocolats assortis, bons profits. P. Lamontagne Enrg., 1423 Bennett, Montréal, 4.

OPERATEURS DEMANDES
dans tous les dominions du Canada, pour exhiber nos films de musique de danse Telo-View. Petit capital requis pour équipement. Les films Telo-View s'exhibent dans les hôtels, salle de danse, restaurants, centres d'été, etc. Ecrivez, télégraphiez ou téléphonez à Gilmor Amusement Inc., 355 Craig est, Montréal. HA. 0574.

STUDIO d'électrolyse tout à fait neuf, complète équipé, avec machines à ondes courtes et électrolyse, bien situé, immeuble moderne, ascenseur, loyer $30 par mois. Bail. Prix $1.250, partie comptant, solde à débattre. Ecrire suite 102 A Commodore Bldg, rue Rideau et Chapelle, Ottawa, Ont. 98—221-2R

VOULEZ-VOUS devenir votre propre patron, avec un placement de 25.00 je vais vous établir en affaires en dedans d'une semaine. Ceux que nous avons établis à date font au-delà de 100 par semaine. Char avantageux, non essentiel. Présentez-vous en personne lundi à l'Hôtel Pennsylvanie, à 10 a.m. et 7½ p.m., chambre 110. P.S. Pas de porte en porte.

98A OCCASIONS D'AFF. DEMAN.

MARCHANDISES tout genre, toute quantité, paiera comptant. Canadian Utilities Co., LA. 3775. 98A—217-27

99 ASSOCIES DEMANDES

ASSOCIE demandé pour diriger petite boutique fer et bois en opération, qui veut redoubler son revenu. Bel avenir à l'homme intéressé. 345 Emery, appt 3. 99—220-2

ASSOCIE avec $500.00 pour compléter entreprise, intérêts, profits et position si désirée. Ecrire Case 115 La Presse. 99—221-3

ASSOCIE demandé pour finances, invention brevetée, indispensable, petit capital. MA. 8592. 99—220-2

ASSOCIE demandé avec 2.500.00 pour salon coiffure très moderne, rue Mont-Royal, avec très grosse clientèle. Pour plus d'informations appelez entre 5-6 heures FR. 1112, local 8. 99—219-3 R

ASSOCIE (silencieux ou actif) pour commerce actif et avantageux. Meilleures références. Ecrire case 153 La Presse. 99—221-7

ASSOCIE demandé avec $2.000 dollars pour commerce établi avec bonne clientèle, dans le gros seulement. Commerce de savon. Donnez votre âge et écrivez de suite. Case 2210 La Presse, Montréal.

100 AGENCES DEMANDEES

ATTENTION MANUFACTURIERS
Voyageur bilingue avec connections établies, Ottawa, Nouvel Ontario, Abitibi, Témiscamingue, prendrait ligne supplémentaire. J. T. Dallaire, 32 Butternut, Ottawa. 100—221-8 F

102 DIVERS

REMERCIEMENT à St-Antoine à St-Joseph, à Ste-Thérèse pour faveur. 102—

REMERCIEMENTS à sainte mère Françoise Cabrini pour faveur obtenue. — J. E. P. 102—

REMERCIEMENT à Marie Reine des Coeurs et à saint Antoine de Padoue. E.A. 102—

REMERCIEMENTS à Marie, Reine des Coeurs pour faveur obtenue, promesse publier. R. O. 102—219-9

105 PERSONNEL

DOULEURS périodiques, retour leucorrhée. Pour circulaire, écrire Julia Richard, Case 2334 Montréal. 105—219-6

EVITEZ la calvitie! Tonifiez votre chevelure avec "Néo-Capilia" arrête les démangeaisons, débarrasse des pellicules, nourrit le cuir chevelu. En vente dans toutes les pharmacies et magasins gros. Cie Canada Drug, Montréal. 105—

PERRUQUES, toupets, faux toupets, tresses, frisures et toutes sortes d'articles capillaires de la meilleure qualité. Demandez le catalogue illustré. Oreal Distributors, 1396 ouest, rue Sainte-Catherine, Montréal, Qué. 105—h

107 STUDIOS DE DANSE

DANSEZ élégamment valse, foxtrot, jitterbug, jive, 30 mixte, garçons, filles. Leçons privées. Park Dance Studio, CA. 2826-7040. 107—219-25

108 EDUCATION

ALLEZ au René Scientific Business College. Cours commercial. Spécialité: conversation anglaise, privément ou par correspondance. Sténodactylo, comptabilité. Préparation examens service civil. Ouvert 5 jours par semaine. Cours de vacances aux élèves arriérés. 3693 est, Ste-Catherine. FRontenac 4826. 108—217-27

ANGLAIS par correspondance, quatre mois facilement. 200 exercices, conversation courante. Accent tonique, prononciation figurée. Circulaire. Dictionnaire gratuit. Académie Rhéaume, 3931 St-Denis, Montréal LA. 5316. 108—217-27

CONVERSATION anglaise enseignée rapidement par professeur anglais, première semaine gratuite. WI. 5205. 108—220-12R

CONVERSATION anglaise enseignée à l'aide de tableaux. Conversation seulement. Leçon d'essai gratis. 197 Sainte-Catherine ouest. HA. 7683, HA. 1453. 108—217-27

COURS PRIVES, par professeur d'expérience, français, conversation anglaise, mathématiques, cours préparatoire aux études classiques. 1253A Bélanger, DO. 2971. 108—216-17

DETECTIVE, agents secrets. Hommes ambitieux de 18 ans et plus demandés partout au Canada pour devenir détectives. Ecrivez immédiatement à Can. Investigation Institute, case 25, Station T. Montréal.

111 COIFFEUSES

A ECOLE PERFECTION ENRG., enseigne cours complet d'art de coiffure rapide. Diplôme. Jour et soir. Ecole sous permis conformément à la loi des Ecoles Professionnelles, 4053 St-Denis, LA. 1706. 111—214-26R

APPRENTIE demandée, environ 2 ans expérience. 5 jours semaine, bon salaire, commission. Téléphonez soir AM. 8939. 111—3,4,5,7,10,11,12 R

COIFFEUSE compétente demandée pour fin semaine. Se présenter à 1651 De Montigny est. 111—R

COIFFEUSE avec carte compétence, bon salaire, vacances payées. 4722 ave Verdun. YO. 1674. 111—220-6 R

COIFFEUSE d'expérience, bon salaire. WA. 8989. 111—219-3 R

ECOLE classique de coiffure, cours individuel, perfectionnement. Prix modéré. Diplôme. Directeur M. Dumas, 1353 Mont-Royal est. 111—1,3,5,8,10,12,15,17,19,22,24,26,29,31

MANICURISTE compétente demandée. Salon Maxime, Hôtel Ritz-Carlton, Sherbrooke et Drummond. LA. 9726.

112 BRASSIERES — CHAPEAUX

BRASSIERES parisiennes sur mesure en 2 heures. AM. 8675. 112—195-26R

BRASSIERES françaises faites sur mesures, toutes grandeurs. Appointements CH. 3856. 112—221-6

113 ECOLE DE METIER

Auto-Mécanique-Soudure

RADIO PRATIQUE MACHINISTE, DEBOSSAGE, DESSIN MECANIQUE, REFRIGERATION, BLUE PRINT DE CONSTRUCTION, CHAUFFEUR D'AUTOS.
Pour information, téléphonez ou écrivez;
COURS DE METIERS
ECOLE AVIRON LTEE
384 ouest, rue Sherbrooke, Montréal
HA. 7573

NOM ....
VILLE .... TEL ....
Adresse ....

113—2,5,9,12,16,19,23,26,30

APPRENEZ L'ELECTRICITE

Le génie de la radio. Apprenez d'une manière pratique sur moteurs, générateurs, montage d'armature, etc. Plusieurs de nos élèves ont maintenant positions payantes. Canadian School of Electricity, 282 ouest, rue Ontario. 113—2,5,9,12,16,19,23,26,30

APPRENEZ A CONDUIRE

En quelques leçons. Auto contrôle double. 25 ans au service du public. Ecole Fédérale 1621 St-Denis. HA. 5518. 113—217-27

APPRENEZ métier de barbier, conditions avantageuses, succès assuré. Vaughn's Barber School Inc. Demandez Arthur Moreau, président, 930 St-Laurent. 113—217-27

114 AGENTS D'AFFAIRES

AGENTS ou voyageurs vendre huile à moteur et brûleurs huile A.B.C. et Lynn. Ecrire Union Pennsylvania Pure Oil Co., 4192 Parc Lafontaine, Montréal. 114—219-25

AGENTS pour vendre cravates. Perfect Knot Tie, 441 Laurier ouest, Ottawa, Ontario. 114—221-2 R

AGENTS demandés dans chaque comté, pour prendre contrôle des ventes de notre nouveau savon. Presto Cleanser Co., 676 Lagauchetière ouest, écrire seulement. 114—20,21,27,28,4,5,11,12R

AGENTS demandés, position offerte à jeunes collégiens de 17 à 21 ans, désireux de payer leurs études. Doivent s'attendre à travailler fort. Revenus environ $100.00 par semaine. Doivent pouvoir maîtriser les deux langues; une bonne personnalité est requise. Ecrivez pour entrevue, donnant adresse et numéro de téléphone aussi le nom des collèges fréquentés à M. Georges Verdon, chambre 1104, Y.M.C.A., 1441 Drummond, Montréal. 114—220-3 R

AGENT, proposition intéressante à bon vendeur. Accorderons territoire exclusif. Ecrire Case 243 Delorimier, Montréal.

AGENTS, jobbeurs, pour Cantons de l'Est, Abitibi, Témiscamingue, Nouveau-Brunswick, etc. Blanc à chaussure en tubes, "Kream-Ex". 3462 Berri, BE. 1428.

AGENTS distributeurs. Plasticize pour automobiles, nouveau, sensationnel, proposition payante. Ecrivez Canadian Specialties Co., Case 143 Delorimier, Montréal. 114—5,12,19,26,2,9,16,23,30 R

AGENTS ou dépositaires d'huiles à moteur et à chauffage demandés pour tous les comtés dans Québec et le nord d'Ontario. Ecrire à Intercity Petroleum Co., 100 St-Dominique ou téléphoner LA. 1535. 114—219-8R

AGENTS — 100 dollars par semaine durant loisirs. Licence ou permis pas nécessaire. Casier 222, Hull, Qué. 114—

ARGENT! ARGENT!! Vous travaillez fort pour l'avoir, faites-le travailler fort pour vous, en temps loisir. Informations, timbres Magog Novelty Products, Magog, Qué. Boîte 281. 114—28,5,12

AVEZ-VOUS de l'ambition? Nous avons quelques territoires vacants à Montréal et à la campagne. Que vous travailliez plein temps ou à temps libre, vous pouvez vous créer un commerce florissant et faire des profits considérables en vendant notre ligne de plus de trois cents produits: Remèdes brevetés, cosmétiques, produits alimentaires, nécessités domestiques, etc., en usage tous les jours dans toutes les familles. Ecrivez pour détails ou passez personnellement à nos bureaux.
LA CIE PAULA, LIMITEE,
21 EST, RUE ST-PAUL, MONTREAL.
114—2,5,9,12,16,19,23,26,30

DISTRICT vacant dans Montréal. Si vous pensez pouvoir vous dispenser d'un patron et de poinçonner, si vous préférez l'indépendance, la sécurité et pouvoir gagner plus de votre propre commerce, si vous cherchez une position qui vous offre tous ces avantages, écrivez Rawleigh Dept 4005, rue Richelieu, PI 8813, Montréal. ML-G-568-ED. 114—h

ENCORE quelques bons territoires de libres, détaillez nos 200 produits. Plein temps ou durant loisirs seulement. Ville ou campagne. La Cie Chardel Ltée, 5429, 6e ave, Rosemont. 114—220-5 R

114 AGENTS D'AFFAIRES

CINQ VENDEURS OU REPRESENTANTS

Demandés pour la province de Québec. Compagnie d'importation équipement cinématographique et films 16MM., radios, Corn Activated, marchandises et produits divers. Téléphoner pour appointement, HA. 0574. Rogers Trading Co., 355 Craig Est, Montréal. 114—220-5 RF

AGENTS

Possédant connections pour introduire ligne de jarretelles de corsets. Haute qualité, prix populaire. AM. 3312. 114—219-3R

FAITES de l'argent, posez nos lattes métalliques dans vitrines, camions, enseignes, plusieurs grandeurs et couleurs, faciles à poser, faciles à vendre. 400% profit agents demandés. Clairo, 1153 Amherst, Montréal. 114—

FAITES-VOUS de l'argent de surplus durant vos loisirs à vendre de porte en porte produit nouveau, différent, se détaillant 35c. Gros profits. Faites venir échantillon. Tinselcraft Reg'd, 5831 Chabot, Montréal, P.Q. 114—219-6

HOMMES débrouillards, sérieux, distingués, pour bureau. Immeubles, avenir prospère, chance avancement, attention spéciale à qui possédera automobile. 1130 Amherst. 114—219-3

JOBBEURS voyageurs nouveautés sur cartes, gros profits. 604 Letourneux.

JOBBERS, voyageurs, nouveautés sur cartes, bon profit. Specialties Trading Reg'd, 3450 Gascon. 114—218-28 R

MAISON d'Ontario, spécialité d'épicerie désire voyageurs compétents, fournira auto, bon salaire à l'homme voulu, donnez téléphone. Ecrire casier 156 La Presse. 114—221-3 R

MANUFACTURIER de fixtures fluorescentes, connu par tout le Canada, demande vendeurs actifs, ville ou campagne, désirant se faire un revenu supplémentaire. Aucune expérience requise. Toutes informations nécessaires vous seront données en vous adressant à 4143, rue Ste-Catherine est, Montréal. 114—28,5,12,19,26R

MANUFACTURIER américain de bijoux demande représentant bilingue pour Canada vendant aux jobbers seulement. 354 Ste-Catherine Est, suite 107.

REPRESENTANTS demandés dans les plus grands centres de la province de Québec pour la vente du yacht de plaisance Cruis-Along. 4548 St-Denis. 114—219-3

VENDEURS demandés, avec bonne commission, position très payante. Ecrire Case 50, La Presse. 114—219-3 R

VENDEUR d'articles religieux ayant relations. Ecrire à case 131, La Presse. 114—221-3R

VENDEURS, travail en à-côté, vaisselle et porcelaine. Téléphoner à M. Morgan, WA. 1337. 114—220-2

VENDEURS à domicile, faites 20.00 par jour et plus en vendant les disques magiques qui réchauffent l'eau instantanément. Ecrivez 2298 Souvenir. 114—14,21,23, 5 juil. R

VENDEUR de chestefields pour la province de Québec. Ecrire Case 105, La Presse. 114—220-3R

VOYAGEUR d'expérience pour visiter les salons de coiffure pour la ville de Montréal. TA. 6762. 114—219-3R

VOYAGEUR DEMANDE, POSSEDANT AUTO, POUR VENTE DE LIGNE TRES PAYANTE, TERRITOIRE MONTREAL-QUEBEC. SPECIALITE ROYALE, 505 RACHEL EST. FA. 3038. 114—219-3 FR

VOYAGEUR d'expérience demandé dans la vente des cigares. S'adresser Royal Cigar, 1406 Champlain. 114—219-3 R

VOYAGEURS d'expérience possédant auto pour la vente d'ustensiles de cuisine, en aluminium tourné et pressé, très en demande chez les ferronniers et magasins généraux, les appliquants devront être capables de couvrir, soit l'est de l'Ontario ou le Québec, salaire et commission, pour entrevue, signalez FR. 2372. 114—220-2R

VOYAGEURS, bonne maison de nouveautés en gros. Case 101, La Presse.

VOYAGEURS, bons travailleurs seulement, visitez pharmacies, salons beautés, ligne parfums exclusive, bonne commission, détails Casier postal 22, Montréal. 114—

VOYAGEUR d'expérience demandé ayant auto pour ustensiles de cuisine et articles de quincaillerie, etc., avantageux. FA. 3083.

115 HOMMES DEMANDES

AGENT demandé pour en dehors de Montréal, pour vendre notre bon savon en poudre granulé Windsor qui lave le linge très blanc. Vendez à domicile, gros profit, pouvant vous faire jusqu'à $100.00 par semaine. Ecrivez seulement pour agence Les Produits Windsor Enr'g, 1621 rue Cuvillier, Montréal 4, P. Qué. 115—219-3 R

AIDE GENERAL
S'adresser M. Trudeau,
Laval Products Ltd,
1001 Craig est.

AIDE général, bilingue, pour le camp, fin semaine seulement, vendredi après-midi au lundi matin, capable conduire automobile, temps libre pour pêche, etc. Ecrire case 94 La Presse. 115—220-3 R

AIDE CUISINIER avec expérience, logé, nourri, 25.00 par semaine. S'adresser immédiatement. 4646 Brébeuf, CH. 1875.

AIDES OUVRIERS DE METAL EN FEUILLES. 4078 S.-LAURENT. 115—221-3FR

AIDE électricien. 4203-A, Ste-Catherine Est. 115—

AIDE-PLOMBIER, travail dans brûleurs à huile. Entre 8 et 9 a.m. 1811, St-Antoine

2 AIDES machinistes demandés. 4865 Dagenais, S.-Henri. 115—219-3R

APPRENTI bilingue expérimenté quelque peu dans le rembourrage. 276 ouest, Laurier. 115—219-3 R

AVONS BESOIN de vingt-cinq à trente camions, trois tonnes et plus, avec dompeuse, pour transport gravier à la verge, à Amos, Abitibi. Durée de l'emploi, trois mois. Pour autres renseignements, adresser Simard et Frère Cie Limitée, Amos, Qué. 115—216-6R

2 BARBIERS immédiatement, réguliers, temps libre. 5889, 1ère ave. DU. 0828. 115—218-5

BARBIER, position permanente. 187 Mt-Royal Est. 115—

BARBIER demandé. 1411 Poupart, près Ste-Catherine. 115—218-4

BARBIER demandé, fermeture semaine à 6 hres samedi 3 hres. 505 McGill.

BARBIER demandé à Sorel. S'adresser chez Albert Taillon, boîte postale 293 ou 95 du Roi, tél. 2298. 115—220-3

BARBIER permanent demandé bon salaire. 1428 Guy après 7 heures, WE. 6063.

2 BARBIERS immédiatement, réguliers, temps libre. 5889, 1ère avenue, Rosemont. DU. 0828. 115—218-5

BARBIER demandé. 214 Ontario Est. Ouvrage permanent payé. 115—220-2

BARBIER demandé, permanent, bonne place. 425 Place Jacques-Cartier.

BARBIER demandé, avec expérience, permanent. 1106 St-Antoine. 115—219-3

BARBIER pour 3e chaise à 4816 Bannantyne, Verdun. YO. 8405. 115—R

BEURRIER demandé, ouvrage à l'année, beau salaire. S'adresser 2161 Gauthier. 115—221-2

BLOQUEUR FOURRURE
Bloqueur de première classe demandé. Ouvrage à l'année. Bon salaire. Super Fur. 303 St-Paul Ouest. 115—220-2 R F

BLOQUEURS de chapeaux, emploi stable à l'année. 4271 St-Laurent. 115—221-3 R

BLOQUEUR et polisseur de feutre. Charlebois Hat, 708 ouest, Notre-Dame.

BON boucher expérimenté demandé. 4451 Charleroi, Montréal-Nord. DU. 0207.

BON barbier demandé, position permanente, bon salaire. 2442 Frontenac.

BON BOUCHER demandé avec références, bon salaire, place permanente. S'ad. 2714 Masson. 115—220-2R

BON mécanicien demandé pour prendre charge de garage de 20 camions. Bon salaire. S'adresser à 6782 Fabre, entre 7½ et 9 heures p.m. 115—R

BON STEAM-FITTER plombier et ferblantier, ouvrage de boutique. Paiera bon salaire, inutile de se présenter sans compétence. S'adresser Paul Locas, 639 Labelle, St-Jérôme. 115—220-2

BON BARBIER demandé immédiatement, bon salaire, permanent. 194 Jarry. 115—220-3R

BON homme ponctuel, travail dans boulangerie, équipe de nuit, semaine 46 heures. Inter-City Baking, 1005, de Bullion. 115—219-3 R

BOUCHER d'expérience, position permanente, bon salaire et logement de 4 apts compris. A. Aubry, Lavaltrie, Comté Berthier. 115—5,7,11,12

3 BOUCHERS d'expérience demandés, ouvrage général. St. Lawrence Butchers, Marché St-Laurent, étal 4-5. 115—219-3R

BOUCHER de glacière avec expérience comme coupeur, bon salaire. Gordon & Son, 1208 Green. 115—217-5 R

BOUCHER d'expérience demandé. S'adresser 3629 Wellington. 115—219-3 R

BOUCHER demandé, jeune homme pouvant servir au comptoir, bilingue, position permanente, références exigées, bon salaire. Dorval Groceteria, 21 St-Joseph, Dorval

BOUT DE L'ILE, homme de service bilingue, expérience, station de gasoline. 15949 Sherbrooke Est. CH. 5094. 115—221-3

BUSS BOY demandé, s'adresser au gérant Old Mill Café, 1192 A Ste-Catherine O.

CAISSIER demandé 18 à 23 ans, expérience un an de banque au moins, demeurant nord de ville de préférence. DU. 2988.

CELIBATAIRES de 18 à 30 ans, vous pouvez gagner de huit à dix dollars par semaine en temps libre, le soir. Suivez Cours Investigateur. Travail fourni, vous êtes payés tous les samedis. Casier 28, Station T, Montréal. 115—30 juin, 3,5,8,10,12 juillet R

CELIBATAIRE demandé pour ferme, un peu d'expérience, à l'année, nourri, logé. S'ad. A. Bisson, jr. St-Vincent de Paul, Co. Laval, Tél. 268. 115—220-2

CHARPENTIERS demandés immédiatement, travail de finition ou non. Towle Construction Co., angle Laird et Churchill, ville Mont-Royal. 115—221-2R

CHAUFFEUR camion livraison bois, charbon, 2354 Ontario Est. CH. 5094. 115—221-3

CHAUFFEUR de camion, doit être habitué au travail forçant et parler anglais. Laurentian Water, 1210 Craig est.

CHAUFFEUR, 4e classe, emploi stable. Se présenter à l'usine d'énergie électrique de la ville de Westmount. Glen road.

CHAUFFEURS compétents, bilingues, recommandés, atelier de nettoyage à sec. Dunn Cleaners, 6750 avenue du Parc. 115—220-3 R

115 HOMMES DEMANDES

COMMIS DANS LES FRUITS

(TRIMMEUR) DE FRUITS DEMANDE IMMEDIATEMENT, BONNES CHANCES D'AVANCEMENT.
Se présenter
Bureau de Placement
Steinberg
5400 HOCHELAGA

SECRETAIRE

BILINGUE
PREFERE
DEMANDE
IMMEDIATEMENT
A L'EXECUTIF D'UNE
COMPAGNIE TRES
IMPORTANTE SITUEE
A MONTREAL.

DONNER DETAILS
COMME SUIT :

AGE, EXPERIENCE, QUALIFICATIONS ET ADRESSE A
CASE 157 LA PRESSE. 115—221-3

Ouvriers - Travail d'Atelier

OUVRIERS ROBUSTES, ACTIFS. ATELIER DE NETTOYAGE A SEC ET LAVAGE HUMIDE.
SE PRESENTER
811 CHATHAM

MENUISIERS-JOURNALIERS

Ouvrage pour 2 ans, dans construction de cottages, 1 étage. Chantier Falardeau, 8451, Ave Champagneur, Parc Extension.

HOMMES DEMANDES

4 mécaniciens d'expérience demandés pour automobiles Ford. Bons gages. Bénéfices d'assurance accident-maladie. 5½ jours par semaine. Position permanente. Références exigées.
GENEREUX MOTOR CO. Ltd
2144 BLEURY. 115—221-2

BON PRESSIER

demandé chez Duplessis Frères, 2041 rue Désiré. 115—FR

ELECTRICIENS LICENCIES

On demande électriciens licenciés pour travail général. S'adresser Fred Duclos Co. Ltée, 5420 avenue Papineau, FR. 2949. 115—221-3 FR

CHAUFFEUR de camion pour livraison d'épicerie. S'adresser lundi matin, 1813 Ste-Catherine est. 115—R

CHEF cuisinier de jour pour salle à manger et short order cook pour la nuit. CH. 2965. 115—R

CIREUR de chaussure demandé, fin de semaine. CA. 1531. 380 Villeray.

COMMIS de fruits, commis d'épicerie, 50 heures par semaine, bon salaire, doivent être bilingues. O'Flaherty Provisions, 502, Bourgeoys. 115—219-3 R

COMMIS expérimenté pour épicerie. Universal Market. 772 Burnside. Universal Meat Market. 115—219-3 R

COMMIS pour coin de fruits et légumes. S'adresser 3629 Wellington. 115—219-3R

COMMIS d'épicerie expérimenté, emploi stable, bon salaire. S'adresser 5120 St-Dominique. 115—220-3 R

COMMIS voyageurs expérimentés dans marchandise sèche, personne responsable, pour voyager dans Québec et Ontario. Appelez LA. 2531. 115—220-3 R

CONCIERGERIE: couple d'âge moyen, sans enfant, bilingue, avec expérience de concierge. Salaire et logis. Adressez application à Casier No 118 La Presse, Montréal. 115—5,8,10,12

COMMIS vendeur demandé, expérience ou non, bilingue si possible. S'adresser 1566 Mt-Royal Est. 115—220-3

COMMIS avec expérience pour ferronnerie. Ecrire boîte 80, La Presse. 115—220-2

COMMIS pharmacien avec expérience, compétent en prescription, bilingue, demi service si désiré. Al. Couture, TR. 4852. 115—2,5

COMMIS de ferronnerie d'expérience pour prendre charge des achats et ventes, du magasin en général. Inutile de se présenter sans qualités requises. Salaire suivant capacité. 1881 Sainte-Catherine Est. 115—21,28 juin 5,12,19,26 juillet

COMMIS pharmacien, 10 ans expérience, références, 50.00. R. Chalut, 2151 Des Ormeaux. 115—221-2

COMMIS dactylo, importante maison fabrication, située centre ville, demande jeune homme bilingue, intelligent, travailleur, semaine 5 jours, fond pension, assurance groupe, etc. Case 96 La Presse.

COMMIS pour magasin de ferronnerie en détail, expérience de 8 à 10 ans. Environ 30 ans, bon salaire, personne qualifiée. CR. 3800. 115—220-2 R

COMMIS d'épicerie demandé, bilingue, expérience exigée. Marché St-Laurent, étal No 1. 115—216-6 R

COMPAGNIE importante offre position permanente à jeune homme bilingue, âge de 18 à 25 ans, possédant une bonne éducation et au moins 1 an d'expérience dans la comptabilité; bénéfices aux employés tels que: assurance groupe, plant d'hospitalisation et pension, écrire fournissant détails à case 129 La Presse. 115—221-3 R

COMPTABLE bilingue, compétent, manufacture. Ecrire de sa main, en anglais, mentionnant expérience et salaire désiré. Case 160 La Presse. 115—221-2 R

COMPTABLE d'expérience pouvant prendre soin des caisses, comptes à recevoir et à payer. Marié, bilingue, sobre et ponctuel. Références requises. Ecrire seulement: Laporte Cartage Co., 575 Congrégation.

CONCIERGE demandé. S'adresser 16114 Blvd Gouin ouest, Ste-Geneviève, tél. 225. 115—221-3

CONFISEUR ET AIDE EXPERIMENTES, EMPLOI CONTINU ET BON SALAIRE. MARY LEE CANDY, 4026 EST, ONTARIO.

CONTREMAITRE DEMANDE
(REPARATION DE COMPTEURS)
Une compagnie de distribution d'électricité de la province désire retenir les services d'un homme expérimenté dans l'installation, la réparation, le test des compteurs électriques et autres appareils de mesure tels que voltmètres, ampèremètres, etc., aptitude à surveiller un personnel et diriger son travail. Doit être parfait bilingue. Ecrire à boîte postale 2224, la Presse. Mentionner âge, instruction, expérience et salaire désiré. 115—219-6

CONTREMAITRE expérimenté, bien au fait de la couture de vêtements d'extérieur tricotés. Ecrire à case 2222, La Presse. 115—219-6R

CONTREMAITRE d'expérience pour travaux d'aqueducs, égouts et béton, capable de comprendre plans. Très bon salaire. S'adresser à 513 King ouest, Sherbrooke. Tél. 2617. 115—215-7 R

CORDONNIER 1 ou 2 ans d'expérience dans réparations générales. 630 Jarry. TA. 0216. 115—218-6R

COUPEUR de glace ou homme pour travailler dans glacière. 510 Lafleur, Ville Lasalle. 115—221-2 R

COUPLE demandé pour prendre soin de 10 chambres dans appt gratuit. Appelez HA. 2796, entre 6 et 7 p.m. 115—220-3 R

COUPLE âgé demandé pour soin de conciergerie, beau loyer en retour. Ecrire case 125 La Presse. 115—221-2 R

COUPLE sans enfants, ouvrage général, pour hôtel Laurentides. PL. 5485, pour appointements. 115—220-3 R

COUPEURS DE DOUBLURES, 70c L'HEURE. BEST-EVER FOOTWEAR CO., 2025 DESJARDINS. 115—219-3FR

COUPLE demandé dont la femme peut faire la cuisine, venant de la campagne de préférence. S'adresser à Frère Directeur, La Baie (Yamaska). 115—

COUTURIER et couturière demandés pour ouvrage de pratique. S'adresser 905 Saint-Zotique. TA. 0177. 115—220-2R

COUTURIERS pour ouvrage de pratique, bon salaire, position permanente. 660 Ste-Catherine ouest, Ch. 404. 115—219-3 R

CUISINIER demandé avec sa femme pour restaurant. BY. 0076. 115—219-3 R

CUISINIER d'expérience demandé. Laurentian Restaurant. 1257 Dorchester O.

CUISINIER d'expérience ayant références d'hôtel ou de club de nuit de première classe, pour travail de nuit. 1177 De La Montagne, Quartier Latin. 115—218-4 R

DEBOSSEUR expérimenté dans l'automobile, atelier bien chauffé, bien éclairé, bon salaire. Duval Motor Ltd. TA. 7211. R. Potvin. 115—216-12

DEBOSSEURS d'expérience, peintres, plus haut salaire payé. Ace Autobody, 1195 Osborne. HA. 3735. 115—219-3R

DEBOSSEURS expérimentés demandés pour engagement, venir samedi de 1 à 4 hrs seulement. 4148A, Parthenais.

DEGRAISSEUR, travail rapide, atelier de nettoyage à sec, emploi stable. 3028 boulevard LaSalle, Verdun. 115—219-3 R

DEMANDE cireur de chaussure, shoe shiner, expérience. 2310 Ontario Est. 115—221-2

DEMANDE étudiant ou commis fille ou homme, expérience requise. Pharmacie Villeray, 7700 St-Hubert. DO. 0910.

DESSINATEUR expérimenté en tissus pour filature moderne de viscose, coton et rayonne filée, dans Cantons de l'Est, à environ 45 milles de Montréal, capable d'assumer direction de la coupe et du dessin pour métiers ordinaire et Jacquard, connaissant parfaitement la draperie et au fait de la construction des harnais de cardes. La connaissance des machines à répétition et à des coupoirs à cardes n'est pas nécessaire mais aiderait beaucoup. Excellentes conditions de travail et bel avenir. Ecrire à case 2194, La Presse.

115 HOMMES DEMANDES

ON DEMANDE

VENDEUR EXECUTIF JUNIOR BILINGUE POUR AGIR DANS LE QUEBEC ET LES MARITIMES COMME SURINTENDANT DES VENTES POUR UN FABRICANT D'ACCESSOIRES ET LIGNES SUBSIDIAIRES ACTUELLEMENT EN FORTE PRODUCTION. LES VENTES D'ACCESSOIRES SONT FAITES PAR L'ENTREMISE DE DISTRIBUTEURS EXCLUSIFS ET SEMI-EXCLUSIFS D'ACCESSOIRES ET DE FOURNITURES DE PLOMBERIE, DE COMPAGNIES D'ENERGIE ET D'UTILITES PRIVEES AINSI QUE PAR LES PRINCIPAUX DETAILLANTS D'ACCESSOIRES. LES LIGNES SUBSIDIAIRES SONT VENDUES AUX GROSSISTES ET DETAILLANTS D'ARTICLES DE SPORT ET AUX AUTRES FABICANTS. LA DISTRIBUTION EST MAINTENANT COMPLETEMENT ETABLIE, MAIS REQUIERT UNE DIRECTION EFFECTIVE.

LES QUALITES PRIMORDIALES REQUISES SONT L'EXPERIENCE DE LA VENTE DANS LE DOMAINE DES ACCESSOIRES ET QUELQUE EXPERIENCE PRATIQUE DANS LA DISTRIBUTION DES ACCESSOIRES. AGE, 35 A 40 ANS. IL FAUT ETRE BILINGUE ET POUVOIR DIRIGER AVEC SUCCES DES CONFERENCES SUR LA VENTE, EN FRANÇAIS ET EN ANGLAIS. PREFERENCE SERA DONNEE A UN VETERAN DE LA GUERRE POSSEDANT LES QUALITES CI-DESSUS ET QUI POSSEDE DES RELATIONS ETABLIES A MONTREAL AVEC LES COMPAGNIES D'ENERGIE ET LES PRINCIPAUX DETAILLANTS. SALAIRE, ENVIRON $325.00 PAR MOIS POUR DEBUTER. ECRIRE A CASE 2225 EN FOURNISSANT DETAILS COMPLETS SUR LE PASSE EN AFFAIRES ET L'EXPERIENCE, ET SI POSSIBLE, INCLURE UNE PHOTO.

APPRENTI ELECTRICIEN

avec 18 mois à 2 ans d'expérience, s'adresser en personne.
INDUSTRIAL GLASS CO.
3 rue Napoléon, Ville St-Laurent 115—221-2 FR

PRESSEURS

compétents, bon salaire, emploi stable. National Cleaners, 3160 Rouen. 115—221-3 FR

NETTOYEUR

(Wet Cleaner)
compétent, emploi stable, bon salaire. National Cleaners, 3160 Rouen. 115—221-3 FR

TISSERANDS

métiers Jacquards à tissu étroit, compétents. Bon salaire. Canada Label and Webbing, 2120 Cabot. 115—221-3 R

CAISSIERS

Occasion d'emploi permanent pour jeunes hommes en mesure d'occuper le poste de caissier dans une institution bancaire. Ecrire à Case 44, La Presse. 115—219-3

ASSURANCE

Belle opportunité pour jeune homme de 16 à 18 ans, pour importante compagnie d'assurance. Doit être bilingue. Ecrire Case 2216, La Presse. 115—201,-2,3,4,5,1 RF

HOMMES DEMANDES

Intelligents et robustes avec ou sans expérience comme tireur et aussi aides généraux. Ouvrage permanent. S'adresser gérant du personnel. Buanderie Fédérale, 5338 Berri. 115—219-3FR

LAVEURS DE TAPIS

avec expérience sur la brosse rotative. S'adresser L. Daignault, chez Dechaux Frères, 2142 Beaudry. 115—220-3

Presseurs expérimentés

sur machines vapeur, pour presser manteaux enfant, position permanente, salaire raisonnable. S'adresser: 1405 Maisonneuve, 3e étage, M. Lazar. 115—217-5R

COMMIS PHARMACIEN

demandé, bilingue, possédant bonne expérience prescriptions, service ½-⅔. Bon salaire. Confidentiel. Pharmacie Leduc, 294 St-Paul ouest, près rue St-Pierre. Entre 11 hrs et midi. MA. 4701. D. Caron. 115—220-3 F

DIX CLOUEURS à la main, d'expérience pour manufacture boîtes bois. 4925 Rouen, près Viau. 115—221-2R

DONNERONS SALAIRE A HOMME QUALIFIE POUR VENDRE ASSURANCE VIE. REPONDRE DONNANT QUALIFICATIONS, AGE, TELEPHONE ET ADRESSE. TOUTE REPONSE CONFIDENTIELLE. CASE 83 LA PRESSE. 115—

EBENISTE ou finissant dans école Immeubles demandé. 3933 St-Jacques O.

EMBOUTEILLEUR de lait demandé, ouvrage à l'année. 1200 Papineau.

ETUDIANT en pharmacie demandé, références exigées. Pharmacie Bussières, 23 Mont-Royal Est. 115—

EXPEDITEUR expérimenté. Montreal Tinning Co., 128 St-Pierre. 115—220-3 R

FAITES-VOUS de l'argent de surplus durant vos loisirs à vendre de porte en porte produit nouveau, différent, se détaillant 35c. Gros profits. Faites venir échantillon. Tinselcraft Reg'd, 5831 Chabot, Montréal. 115—219-6

FAISEUR de poches de pantalons, devra aussi agir comme contremaître de l'atelier; bon salaire. Ecrire à case 146 La Presse. 115—221-3

FAISEURS et poseurs de collets de chemises en négligé pour hommes. Expérience requise. $25 à $40 par semaine de 44 heures. Travail à l'année. Samedis libres, vacances payées. Bonnes conditions de travail. Périodes de repos chaque jour. Voir M. Sax, 756 Notre-Dame ouest.

FERBLANTIER demandé, bon salaire. S'ad. 3662 Blvd Lasalle, YO. 2101, le soir, TR. 5325. 115—220-2

FINISSEURS (apprentis) en meubles seulement demandés pour polissage général. G. Parent, TA. 4752. 6228 Henri-Julien.

GARCONS AGES DE PLUS DE 16 ANS POUR APPRENDRE METIER DANS COMPTOIR A RAFRAICHISSEMENTS. 5121, AVENUE DU PARC. 115—219-6 F R

GARÇON pour faire travail dans manufacture de fourrure. Taran Furs Inc., 4133, Saint-Dominique, PL. 6540. 115—221-2R

GARÇON ou homme pour laver vaisselle, plancher, nettoyage restaurant. 6967 St-Denis. 115—221-2

GARÇON assez robuste pour ouvrage général dans manufacture de vêtements. Lonn Overhall, 2010 St-Laurent. 115—

GARÇON demandé pour livraison de glace. FR. 0831. 115—220-2R

GARÇON 16 ans, bilingue, connaissant bien la dactylo pour bureau d'assurance. Ecrire Case 84 La Presse. 115—

GERANT de bowling avec expérience, 32 allées, bon salaire, donnez références. Ecrire Casier 155 La Presse. 115—221-3

GERANT adjoint du sedvice de la perception, bilingue, petit magasin à rayons. Mentionnez âge, salaire désiré et expérience à Case 92, La Presse. 115—220-3

HOMME demandé avec expérience des produits pharmaceutiques pour vérification de la marchandise, son classement, son étalage, références. Pharmacie Aimé Roussin, 2623 rue Masson. Se présenter entre 2 et 7 p.m. 115—219-3

HOMME ouvrage général, ferme Armand Groulx, 140 Côte Vertu, St-Laurent. BY. 2223. 115—

10 HOMMES, 25 à 40 ans, travail dans une glacière, G. Groulx, Ste-Rose, ou 6967 De Gaspé. 115—220-3

HOMMES demandés pour travailler au foin. S'ad. M. Origène Gagnon, 4711 St-Léonard, Port-Maurice. 115—

HOMME demandé pour manufacture de tabac, expérience de préférence, ouvrage permanent. 2141 Beaudry. 115—R

HOMME fiable demandé pour livrer glace, bon salaire. S'adresser avant 7 hrs a.m., 6363 Saint-Hubert. 115—218-4R

HOMMES demandés pour travailler dans entrepôt d'acier, expérience nécessaire. 2070 Papineau. 115—221-4R

HOMME expérience, 30 à 40 ans pour travailler sur ferme, bon salaire. FR. 0408. 115—R

HOMMES demandés pour ouvrage général de boutique. 1011 St-Dominique, lundi 9 à 1 hr. 115—R

HOMME compétent, travail de fontaine, aussi garçons pour laver la vaisselle. Gold Pharmacy, Hôtel Mt-Royal. 115—220-3

HOMME d'expérience sur scie ronde pour boîtes, immédiatement. WE. 4932. 1317 Barré. 115—R

HOMMES forts comme aides dans dépt. de lavage, ouvrage permanent, environ 50 h. par semaine. Bon salaire, deux périodes de repos par jour, vacances payées, cafétéria, autobus à la porte, etc. Voir M. Gagné, Buanderie St-Hubert, 8560 St-Hubert. 115—221-3 R

HOMME tout faire désirant bon chez soi sur ferme. 4104 Parc Lafontaine. 115—

HOMMES de service, pour garage, jour et nuit, vacances et assurance. Garage Benoit. 7865 St-Hubert. 115—R

HOMME ou femme de journée, 3 jours par semaine de 6 à 9 a.m. et de 6 à 10 p.m. Warners, 1194, Ste-Catherine ouest. 115—221-3

HOMMES pour entretenir et laver les murs et nettoyer en général, équipe de jour ou de nuit. Mme Magruder, Jewish General Hospital, 3755, chemin Ste-Catherine. 115—221-3 R

HOMME demandé pour livraison de glace. S'adresser avant 7 a.m. 7078 De St-Vallier. 115—220-3 R

HOMME avec expérience pour faire patates frites. Bon salaire. 7862 St-Denis.

HOMMES avec automobile demandés pour travailler comme agent dans un bureau d'immeuble. 7411 St-Hubert. 115—

HOMMES avec automobile demandés pour travailler comme agent dans un bureau pour $10.000. Les Immeubles Passau, 4391 St-Hubert. 115—

HOMME demandé avec expérience pour la ferme. DU. 2134. 115—

HOMMES 18 à 40 ans possédant automobile, très bon salaire. DU. 3432. 115—219-3R

HOMME demandé pour travailler dans la cuisine, bon salaire, nourri, couché. 56ième Ave, Lachine. DE. 8456.

HOMME, bonne apparence, sachant faire cuisine pour hôtel campagne. CH. 8426.

115 HOMMES DEMANDES

HOMMES
DE 20 A 30 ANS
DEMANDES
AVEC EXPERIENCE
POUR TRAVAILLER
DANS UN ENTREPOT.

S'AD. A
T. A. JOHNSON
Montreal Footwear Factory
Dominion Rubber Co. Ltd
1655 Notre-Dame est
115—221-2

20 JOURNALIERS
demandés, ouvrage permanent. S'adresser à Concrete Construction Ltée. 7200 boul. Gouin Est. 115—221-2FR

DESOSSEURS DE VEAU ET DE BOEUF
Bonnes conditions de travail, plusieurs privilèges. Canada Packers Ltd., 1260, rue Mill, Montréal, bureau du personnel, entre 2 et 3 p.m. 115—221-3FR

"SHAPER"
POUR FABRIQUE DE VETEMENTS DE GARCONNETS DANS LA PARTIE NORD. 5620 DELAROCHE. DO. 9839.

DETACHEURS
ROBES LAINE OU DE FANTAISIE
SALAIRE ILLIMITE A DETACHEURS COMPETENTS. ROBES DE LAINE ET DE FANTAISIE. EMPLOI STABLE.
Se présenter
811 CHATHAM

DEBOSSEURS EXPERIMENTES
Outillage moderne, bonnes conditions de travail, bon salaire, vacances payées, cantine dans bâtisse. Moïse Beauvais, 4384 St-Denis. PL. 8221. 115—220-6

DEBOSSEURS
demandés pour travailler dans atelier très moderne, meilleures conditions de travail possible. Ouimet Auto Body. 5295 St-Hubert. CA. 6756. 115—220-2FR

MECANICIENS ET DEBOSSEURS
demandés immédiatement, position permanente, vacances payées, garanti hebdomadaire, conditions de travail excellentes. S'adresser A. J. Renaud, 2085 Sainte-Catherine ouest. 115—221-3FR

HOMME, expérience parfaite de la confection des sous-vêtements de tricot. Temps plein ou partiel. Ecrire confidentiellement case 108 La Presse. 115—220-2

HOMME de service pour garage expérimenté pour travail jour ou nuit. S'ad. 4637 Boyer 115—219-3 R

HOMME DE PRODUCTION EXPERIMENTE DANS LES VETEMENTS DE COTON POUR ENFANTS. EMPLOI CONTINU. BON SALAIRE. DONNER TOUS DETAILS DANS LETTRE A CASE 98, LA PRESSE. 115—220-3FR

HOMME sérieux, désirant se créer rapidement une situation indépendante. Nous avons plus de 200 produits à vous offrir. Vente facile et répétée. Il nous reste encore quelques territoires vacants. Un mois d'essai à nos risques. Hâtez-vous. La Cie Paula, 21 rue St-Paul Est, Montréal. 115—2.5.9.12.16.19.23.26.30

HOMME EXPERIMENTE DANS COMPTOIR A RAFRAICHISSEMENTS ET LES REPAS PRIS EN VITESSE. 5121, AVE. DU PARC. 115—219-6 F R

HOMMES demandés pour se préparer aux examens du Service Civil Provincial ou Fédéral: cours de 6 semaines. Patenaude Enrg., 197 Sainte-Catherine ouest. HA. 7688. 115—217-27

HORLOGER avec carte junior ou senior. MA. 4271 M. Desjardins.

HORLOGER SENIOR DEMANDE immédiatement, références exigées, sobre, très bon salaire. Tél. 5625 Hawkesbury, Ont., ou se présenter à Bijouterie Senécal, Hawkesbury. 115—220-4F

IMPORTANTE compagnie désire comptable d'expérience, pour prendre direction du bureau. Salaire intéressant, occasion prochaine de promotion. De préférence âgé de 30 à 40 ans. Ecrire casier 126, La Presse. 115—221-3R

INGENIEUR EXPERIMENTE demandé pour important travail de nivelage. $250 par mois avec pension. DO. 3515. 115—220-3 FR

INGENIEUR stationnaire pouvant opérer hoist, expérience requise, bon salaire. S'adresser à La Cie de Granit Scotsown, Cap St-Martin, Co. Laval, P. Qué. DU. 6567. 115—221-3

JEUNE homme de 16 à 20 ans, bilingue, ambitieux, semaine 5 jours, 3.50 par jour. CA. 0324. 115—R

JEUNES gens forts, travaillants, position permanente, travail général dans manufacture, bon salaire. S'adresser après 9½ a.m., 2187 St-Germain. 115—221-3 R

JEUNE homme demandé comme aide boulanger ou sans expérience. S'adresser 7521 Boyer. 115—

JEUNE homme de 16 ans comme apprenti dans réparations de pianos. S'ad. 510 Ste-Catherine Est. 115—219-3

JEUNE homme demandé 20 à 22 ans, très bonne apparence, pour travail sur les machines de bureau. S'adresser 989 Notre-Dame O. Entre 8 et 9 hres. Lundi. 115—221-3 R

JEUNE homme demandé immédiatement pour travailler sur ferme et serre fleurs. 5769 Côte-des-Neiges. AT. 2525.

JEUNE homme bilingue, environ 25 ans demandé pour ouvrage général de bureau. S'ad. à D. Bélanger, 3619 rue Notre-Dame ouest. 115—219-3

JEUNE homme bilingue 18 à 20 ans pour apprndre commerce de ferronnerie. S'adresser 774 Notre-Dame ouest. 115—219-3R

JEUNE HOMME bilingue avec un peu d'expérience, demandé par une importante compagnie d'assurances. Ecrire case 104, en donnant âge, expérience, numéro téléphone, salaire requis. 115—220-6R

JEUNE homme demandé dans magasin ferronnerie détail, expérience préféré. 1650 Ste-Catherine est. 115—219-3 R

JEUNE HOMME fort pour travail de soufflage. M. A. Bernath, 940 Outremont. 115—220-3 R

JEUNE homme demandé avec au moins 1 an d'expérience comme préposé au grand livre. Demeurant nord de la ville de préférence. DU. 1800. 115—219-3R

JEUNE homme bilingue pour ouvrage de bureau, avec connaissance du dactylo. S'adresser 216 De l'Hôpital. Godbout Gloves. 115—220-2 R

2 JEUNES HOMMES comme aide général dans la cuisine. S'adresser au restaurant Rector, 4903 St-Laurent, après 5 hres. Voir M. Caron. 115—220-3

JEUNE HOMME avec références pour préparation commandes épicerie en gros. S'adresser à M. Chevalier, 105 St-Paul est. 117—220-2

JOURNALIERS, travail au cimetière. 4929 Namur. 115—220-3R

JOURNALIERS pour travailler dans cour à bois de construction, ouvrage permanent. Se présenter lundi matin 650 Beaumont. F. Tremblay, 650 Beaumont. 115—R

LAVEUR de vaisselle et aide général de cuisine. 381 Laurier ouest. 115—220-2R

LAVEUR de vaisselle dans salle à manger. 3525 Ste-Catherine est. 115—R

LAVEUR de vaisselle et aide général de cuisine; devra parler anglais. Peerless Restaurant, 3753 St-Laurent. 115—221-3

LAVEUR de vaisselle, semaine 5 jours, pas de travail le soir. 201 ouest, S.-Paul. 115—221-3R

MACHINISTES (général) demandés, pas moins de 10 ans d'expérience. Inutile de se présenter si non compétent. General Machine Works Ltd. Voir M. A. Piché. 115—221-2R

MANOEUVRE pour servir plâtrier. S'ad. lundi matin. 5694 Esplanade. 115—

MECANICIEN de 1ère classe pour travailler dans les chars Ford. S'ad. M. L. Cyr, 304 St-Zotique est, CR. 4971. 115—219-6R

MECANICIEN pouvant défaire et remonter carrosserie. Plus haut salaire payé. 1644 Hôtel de Ville. 115—220-2 R

MECANICIEN d'automobile, première classe, excellente condition de travail, bon salaire, assurance, vacances. Duval Motor Ltd. TA. 7211. R. Potvin. 115—216-12

MECANICIEN, prendre soin 7 camions, pour compagnie privée. Appelez M. Paré, WI. 1532. 115—219-3R

MECANICIENS et débosseurs demandés. Vacances, assurance. 7865 St-Hubert. Garage Benoit Ltée. 115—R

MECANICIEN demandé, réparation générale, bon salaire. Garage Meilleur, S.-Augustin Deux-Montagnes. 115—219-6

MECANICIEN d'automobile expérimenté demandé pour ouvrage permanent, bonnes conditions de travail, bon salaire. 4546 St-Denis. 115—219-3

MECANICIENS d'autos, 1ère et 2e classe, emploi permanent, bon salaire. 1115 Mansfield. 115—220-3R

MECANICIEN d'expérience, conditions de travail exceptionnelles, bon salaire. St. Lambert Automobile, 208 Riverside Drive, tel. Zone 7244. 115—220-3 R

MECANICIEN ayant expérience dans réparation de machinerie lourde, pelles mécaniques, tracteurs, camions, etc. Travail à l'année. Bon salaire. S'adresser à 513 King ouest, Sherbrooke. Tél. 2617.

MENUISIER pour réparations, heure ou contrat. E. Gagnon, CH. 0118. 115sp—

MENUISIERS compétents, ouvrage temporaire. Bureau de placement L. N. Messier, 1480 est, Mont-Royal. 115—221-3

MENUISIER demandé avec beaucoup d'expérience, pouvant conduire travaux. 1190 St-Christophe, LA. 7919. 115—221-2R

115 HOMMES DEMANDES

10 VENDEURS DEMANDES
A commission seulement. Produits chimiques, machinerie légère et lourde, ferronnerie, etc. Une firme possédant vaste organisation. Les vendeurs doivent être âgés de 25 à 40 ans. Avec ou sans expérience dans la vente. Inutile d'écrire. Se présenter en personne à General Impex Co. Ltd 4209 Marquette, sur appointement par téléphone. FRontenac 1324. 115—217-6 FR

VENDEURS DEMANDES
DOIVENT ETRE BILINGUES AGES DE 22 A 35 ANS, ET AVOIR UNE BONNE APPARENCE. DE PREFERENCE AVEC LICENCE CHAUFFEUR. LES APPLICANTS ACCEPTES SERONT ENTRAINES. SE PRESENTER EN PERSONNE A LA
COMPAGNIE KIK
1387 VILLERAY

DRAVEURS DEMANDES
POUR
QUEBEC ET ONTARIO
SERVICE DE PLACEMENT DU QUEBEC
S'ADRESSER A
90 EST, RUE ST-JACQUES. 115—204-26 R

$1.00 de l'Heure et Plus
si vous êtes
MECANICIEN
de première classe
EXCELLENTES CONDITIONS
DE TRAVAIL, PERMANENT
Ecrire
Case 124 LA PRESSE 115—221-3

Peintres d'Automobiles
EXPERIMENTES
TRAVAIL PERMANENT. BON SALAIRE
S'adresser
OMER BARRE LTEE
5987 Avenue Verdun TR. 2551
115—221-3

MENUISIERS et journaliers demandés, Mt. Royal Bldg Co. Ltd. Av. Morrison, Ville Mont-Royal. 116—3,5 R

MENUISIERS demandés, 7673 Chateaubriand. TA. 5345, le soir après 7 hrs.

MESSAGER, épicerie, honnête, régulier, bon salaire, bicycle fourni. 4262 Delaroche. 115—

MONTEUR à la main pour roméo. CA. 1088. 6956 Drolet. Favorita Shoe.

NETTOYEURS de nuit. Restaurant Miss Montreal, 7600 Boulevard Décarie. Tramway Cartierville 115—219-3 R

ON DEMANDE 2 livreurs de lait avec références. S'adresser après 2 heures. 2564 Chambly. 115—220-2R

ON DEMANDE forgeron expérience dans spring auto et camion. 991 Montcalm. 115—221-3

ON DEMANDE jeune homme débrouillard, sténo-dactylo, parfaitement bilingue, usage du dictaphone, pour commerce de semences, plantes, etc., position permanente, bon salaire avec chances d'augmentation. Ecrire Case 33 La Presse. 115—217-6R

OPERATEURS compétents demandés pour commencer immédiatement. Bon salaire. Se présenter lundi 7 juillet. 372 Ste-Catherine ouest, chambre 414. 115—220-2R

ORGANISATION NATIONALE DE RADIOS demande un vendeur bilingue avec expérience et auto préféré pour représenter la ligne. Salaire et dépenses payés. Ecrire au casier no 81 mentionnant salaire, etc. 115—220-2

PATISSIER d'expérience demandé. S'adresser 420 Cremazie est. DUp. 0033. 115—220-3 R

PATISSIER demandé pour magasin de détail. 367 Decastelnau. DO. 6421.

PEINTRE avec beaucoup d'expérience et apprenti peintre, pas moins de 2 ans. 1190 St-Christophe. LA. 7919. 115—221-2R

PEINTRE d'automobiles première classe, capable au fusil et au "strappage" Garage Queen, 1167 St-Jacques ouest. 115—220-3R

PEINTRE demandé, avec expérience, ouvrage extérieur et intérieur. Se présenter 6872 Bordeaux. 115—219-3 R

PHARMACIEN 2 à 3 ans expérience, références. Pharmacie Cousineau. CL. 1664.

10 PILEURS de planches demandés. Canada Flooring Co. Ltd., 1304 Beaumont, AT. 4706. 115—217-5 R

PLAQUEUR sur chrome avec expérience. 3100 Rouen. 115—5,8R

PLATRIER demandé ouvrage, contrat, réparage tout genre. TA 6068. 116—221-6

PLATRIER avec beaucoup d'expérience et apprenti peintre. 1190 St-Christophe. LA. 7919. 115—221-2R

25 PLOMBIERS, STEMFITTERS, APPRENTIS DEMANDES. SALAIRES 1.11 HRE ET PLUS. PLOMBERIE MONTREAL. 4535 BOUL. DECARIE. TEL. EL. 5632 115—221-2 FR

PLOMBIER compétent demandé et apprenti, 176 Bernard ouest, jour. 115—221-2R

PLOMBIERS et steamfitters, ouvrage permanent. L.-P. Cloutier, S.-Rémi, Comté Napierville. 115—220-2

PLOMBIER d'expérience. DU. 5011.

PRESSEUR et rabatteur de coutures de pantalons, opérateurs sur machine spéciale à pantalons. 736 ouest, Notre-Dame. 115—221-3 R

PRESSEUR ou tailleur, temps partiel ou plein, emploi à l'année et bon salaire. 4354, av. Verdun. 115—219-3 R

PRESSEURS sur machine à vapeur, temps partiel, équipe de nuit, 1.25 l'heure. 3028, boul. Lasalle, Verdun. 115—221-3R

PRESSEURS nécessairement expérimentés. Salaire maximum, conditions de travail idéales. M. Bombardier, 856 rue S.-Rémi. 115—219-6R

PRESSEUR demandé dans manufacture de chandails sur machine Hoffman, travail permanent, bon salaire. S'adresser 4552 S.-Laurent. 115—219-3R

PRESSEUR d'expérience demandé. 555 St-Ferdinand. WE. 6221. Hérard & Cie.

PRESSEUR régulier pour valet service. 6132 Monkland. EL. 1811. 115—220-2 R

PRESSEUR pour Valet Service, quelque peu expérimenté. 93 Craig est.

REMBOURREUR d'expérience demandé. 474 de Lauzon, près 5210 Berri.

RIVIERE BEAUDETTE, instituteur demandé pour l'école Labelle de Soulanges. Dans la soumission, mentionner si marié ou célibataire, avec nombre d'année d'expérience d'enseignement. S'adresser à Gilbert Langlois, sec.-tréso., Rivière Beaudette, Soulanges, Qué. 115—28.5

SAMBO lunch curb service demande short orders, cork waiter and waiterss. CL. 0038. 115—220-3

SAMBO LUNCH, service à la voiture, dimanche, repas sur le pouce, cuisinier serveurs et serveuses. CL. 0038. 115—218-6

SURINTENDANT DE LA MECANIQUE demandé pour exploitations forestières dans la province de Québec. Doit être bilingue et âgé de 30 à 42 ans. Doit posséder expérience dans l'entretien des tracteurs et de l'équipement général de construction ainsi qu'une grande initiative dans l'organisation. Lettres de références exgées. Ecrire Case 2217, La Presse. 115—216-6R

TAILLEUR de fourniture pour ouvrage de femme. T. H. Lane, 6201 Papineau. 115—219-3R

TAILLEUR DE FOURRURE. TRES BON TAILLEUR DEMANDE. S'ADRESSER 4545 FABRE. 115—219-3 F R

TAILLEUR de granit pour monuments, bon salaire, ouvrage permanent avec vacances payées. S'adresser 3884 St-Laurent. 115—220-3 R

TAILLEUR de cuir pour ouvrage femme. T. H. Lane, 6201 Papineau. 115—219-3 R

TAILLEUR et sculpteur sur granit demandé. Casier 77 La Presse.

TECHNICIEN dentaire demandé, mentionner savoir faire et salaire exigés. Case La Presse 70. 115—

TOURNEUR avec au moins 10 ans d'expérience. S'adresser 704 Saint-Jacques ouest. 115—R

TRICOTEUR, machines "handlinks", bon salaire. Pencer Knitting Mills, 5770 S.-Laurent. 115—221-3 R

TYPOGRAPHE pour travaux de ville, position permanente. CA. 1191. 781 Bélanger. 115—219-3 R

UN soudeur, 1 journalier, 1 brûleur demandés, bonnes conditions de travail. S'adresser S. Mongeau Ltée, 8400 Boyer.

VENDEUR demandé pour chapeaux de femmes pour ville et campagne. Bonne commission. Case 65 La Presse.

VENDEURS-VOYAGEURS
Ligne très payante, facile à vendre. Novelties Trading, 8857 Berri. 115—219-3 FR

VENDEUR expérimenté pour représenter manufacturier de sacs à main, portefeuilles, aux détaillants et grossistes pour la province de Québec, Montréal compris. Faut avoir auto, références, être bilingue et photo. Avances hebdomadaires en plus de commission. Pas d'autres genres d'affaires. Ecrire en anglais à case 2230, La Presse. 115—221-6R

VENDEURS pour les provinces maritimes, Ontario et Québec, représenter manufacturier de casques et grossiste en nouveautés. 7247, Saint-Urbain. 115—221-3R

VENDEUR demandé pour petite voûte de sûreté pour demeure ou commerce, approuvée contre feu et vol, expérience pas nécessaire ; autre ligne complétant les vôtres. Se présenter avant 11 heures ou écrire Comptoir Protecteur. 4365 Delaroche. 115—R

115 HOMMES DEMANDES

VOYAGEURS d'expérience avec contact pour compagnie s'occupant d'impression et de publicité, bonne proposition. Ecrire mentionnant expérience, strictement confidentiel, case 107 La Presse.

VOYAGEUR demandé pour campagne, possédant machine. S'adresser 20 Craig est. Téléphone LAncaster 7591. 115—3,5

VOYAGEURS visitant dans la province de Québec les magasins généraux et les quincailleries pour vendre des poêles de jardin, ligne intéressante et complète, commission. 4548 St-Denis. 115—219-3

116 EMPLOIS DEMAN. HOMMES

A BAS PRIX, expert imitation, chêne, noyer, acajou. Appelez soir WI. 6440. 116—196-26

AGENT manufacturier couvrant province demande ligne additionelle pouvant intéresser bijoutier, marchand de cadeaux, etc. Ecrire Case 147 La Presse. 116—R

ATTENTION, pour ouvrage peinture intérieure extérieure, appelez AM. 2634. 116—218-6

AVIS aux propriétaires, à prix raisonnable, peinture extérieure et intérieure. TA. 0823. 116—219-6 R

CHAUFFEUR vétéran, célibataire, comme chauffeur privé, bonnes références et expérience, AMherst 7376. Adrien. 116—221-2

CHAUFFEUR de camion ou char privé s'engagerait en fin de semaine, 15 ans d'expérience. AM. 5060. 116—R

COMMIS pharmacien, 4 ans d'expérience, bilingue, bonne apparence, références, voyagerait pour compagnie bien établie. Ecrire casier 128, La Presse. 116—

COMPTABLE licencié, expérience de plusieurs années, références excellentes. Case 56, La Presse. 116—221-2

CONSTRUCTION générale, réparations couvertures. Heure ou contrat. MA. 0204. G. Martin. 116—219-3

CONTRACTEUR de trottoirs de ciment, caves, coupes d'égouts. Brière. CA. 8112.

COUPLE demande conciergerie. Ecrire 1184 Dorion, chambre 9. 116—

COUPLE sans enfant demande conciergerie. CL. 8759. 116—R

COUPLE avec 2 enfants demande conciergerie. EL. 6495. 116—221-2

CUISINIER d'expérience, dans maison privée, ouvrage domestique, références. TA. 1740. 116—

ETUDIANT de 16 ans, de bonne famille, désire emploi à la campagne ou ailleurs pour juillet et août. PL. 8377.

ETUDIANT 16 ans honnête, 4ème scientifique, diplômé, dactylo, demande travail pour mois des vacances. CA. 0011. 116—216-7 R

HOMME marié fera ouvrage soir après 6 heures et samedi, écrire Boîte 119, La Presse. 116—

HOMME responsable expérimenté demande entretien et administration propriété. FR. 4550. 116—

HOMME de 25 ans demande position comme représentant à Québec, bonne expérience dans commerce. Travaille avec méthode. Possède anglais et français. Fournira excellentes références. 387A de la Carnardière, Québec, M. G. G. Bédard.

JEUNE HOMME avec char 42, désire ouvrage livraison ou autre. TA. 8212

JEUNE HOMME ambitieux, bilingue, expérience bureau, désire position d'avenir. Références. Demandez Gilles, DOllard 6441.

JEUNE homme demande emploi chauffeur privé. M. Legault. FR. 1376. 116—221-3

MANUFACTURE de meubles désire contrats. Ecrire Ménard et Frères, 3351 Mayenne, Montréal-Nord. DU. 2473.

MENUISIER prendra construction, réparation à l'heure ou au contrat. F. Perron, MA. 6926. 116—220-2

PAPIER enlevé à la vapeur. FA. 3030. 116—221-7R

PHARMACIEN bachelier, cherche emploi pour patron ayant petit logis libre. Localité près Montréal. Ecrire case 2229, la Presse. 116—220-3

PLATRIER, finisseur de ciment, réparation brique, joints plastique, heure ou contrat. PL. 2326. 116—220-2R

PLATRIER désire réparations plâtre et ciment, heure ou contrat. CH. 0363.

POUR réparation de plâtre, s'adresser Roger Forget. DO. 5046. 116—221-3 R

SERVICE rapide, réparations générales menuiseries, galeries, escaliers, en dehors, plâtre, couvertures. CL. 2936. 116—221-6R

VENDEUR ambitieux, bilingue, pour représenter à Montréal et dans la province de Québec manufacturier de sacs à main bien connu de Toronto. Nouveau territoire, commission, bon revenu. Ecrire à Case 2084 La "Presse". 116—221-6

VOYAGEUR expérimenté, avec automobile, pour Montréal et environs. 3417 Delorimier. 116—219-3 R

117 FEMMES, FILLES DEMANDEES

AIDES coiffeuses ayant un peu d'expérience, position permanente, salaire 15.00 semaine. Salon Wanners, 1194 Ste-Catherine ouest. 117sp—219-3

AIDES-PATISSIERS et hommes à four demandés. S'ad. chez Harrison Brothers Ltd. rue Ste-Catherine Ouest à la Glen.

APPRENTIES modistes, travail à la main et à la machine, semaine 5 jours, bonnes conditions de travail. PL. 5833. 117—221-3R

APPRENTIES pour chapeaux de dames, aussi aides générales pour manufacture de nouveauté, ainsi que, ouvrage à domicile. PL. 4580. 2025 St-Laurent. 117—219-3

AU manoir Notre-Dame, 7954 Notre-Dame Est. CL. 6287, personne pour chambres, soir et dimanche libre. 117—R

BON salaire, fille ou femme, service de table, et une autre pour ouvrage général, hôtel dans Laurentides. WI. 0254. Piedmont 802, sonnez 3. 117—220-2 R

CAISSIERE compétente, emploi stable, bon salaire, bilingue. Références de la ville. 5121 avenue du Parc. 117—220-3

CAISSIERES bilingues, avec expérience, pour magasin chaîne, S'adresser immédiatement 1221 Ste-Catherine ouest.

Faire application tout de suite pour commencer à travailler le 14 juillet. Narwil Shoe, 2085 St-Timothée. AM. 7613.

CHEF cuisinière avec expérience, bon salaire. S'adresser Institut du Radium. 4120 Ontario est. FR. 3151. 117—221-3

COLLEUSES et empaqueteuses, sacs à main pour dames. Original Leather Goods, 85 ouest, Dorchester. 117—219-3 R

COMMIS de bureau ayant instruction école supérieure, pour ouvrage général, bonne écriture, références. 345 Notre-Dame Est. Montréal. 117—220-2

COMPAGNIE EUROPEENE DEMANDE VENDEUSES DE COSMETIQUES, 50% DE COMMISSION. CR. 3829. 117—FR

COMPTABLE bilingue, compétente, manufacture. Ecrire, de sa main, en anglais mentionnant expérience, salaire désiré à Case 161 La Presse. 117—221-2 R

COMPTABLE-dactylo compétente, bilingue de préférence. 3611 ouest, N.-Dame.

CONTREMAITRESSE EXPERIMENTEE DANS UNE GRANDE MANUFACTURE BIEN CONNUE DE VETEMENTS POUR ENFANTS. EMPLOI CONTINU. BON SALAIRE. 364 AVENUE DES PINS EST. 117—220-3RF

COUTURIERES demandées, apprenties ou expérimentées pour compagnie fabricant chesterfields. Travail permanent. S'adresser 1930 Papineau. 117—219-3 R

CUISINIERE et réfectorière demandées à 6505 Drolet. 117—221-2

CUISINIERE pour petite cuisine, heure d'ouvrage 8 à 3, sans dimanche. S'adresser 303 Craig Est. MA. 0864. 117—221-3 R

CUISINIERE et aide cuisinière, pour salle à manger. FA. 0223, 2322 Mont-Royal.

DACTYLO bilingue préposée aux factures, excellentes conditions de travail. S'adresser Mlle Roussel. PL. 8561. 117—220-3 R

DACTYLO bilingue, avec expérience, demandée par compagnie d'assurances. Ecrire case 103 La Presse, en mentionnant âge, expérience, numéro téléphone et salaire requis. 117—220-6R

DACTYLO bilingue, travail général de bureau et factures, bonnes conditions de travail. Appelez PL. 2423.

DAME ou demoiselle comme commis dans magasin de marchandises sèches, bon salaire, références. 187 Jules Verne. 117—220-3

DEMANDONS OPERATRICES AVEC EXPERIENCE DANS VETEMENTS SPORT. 1109 ST-LAURENT. 2ème étage.

DEUX filles de table, jeunes et bilingues, de 11 à 3, samedi et dimanche libres. Segal Cigar & Luncheonette, 830, rue William, PL. 0718. 117—220-2

DRAPEUSES expérimentées seulement pouvant assumer direction de la division du finissage dans atelier de confection de haut ton, excellent avenir assuré, très bons salaires pour personnes voulues. William Segal Inc., 1418 Bleury.

EMPAQUETEUSE dans pantoufles demandée. CA. 1088. 6956 Drolet. Favorita Shoe.

EXAMINATRICES, finisseuses, faiseuses de poches, couseuses, faiseuses de doublures de pantalons. Imperial Pants Co., 710 ouest, Notre-Dame. 117—221-3 R

FAISEUSES DE DOUBLURE DE POCHES DE PANTALONS POUR HOMMES EXPERIMENTES SUR MACHINE SPECIALE. SALAIRE MAXIMUM. CONDITIONS DE TRAVAIL IDEALES. AU SON DE LA MUSIQUE. PERIODES DE REPOS. SEMAINE DE 40 HEURES. SPARTON MFG. CO. 425 RUE RIVER. SECTION F-3.

FAISEUSE de boutonnières sur machine Singer dans vêtements de sport pour dames. Inutile de se présenter sans expérience. S'ad. à 1030 St-Alexandre, local 100. 117-217-6R

FAISEUSES de doublures expérimentées dans les costumes pour dames. 1010 Ste-Catherine est, chambre 308. 117—220-4R

FEMME demandée pour laver la vaisselle, et entretenir la cuisine. 20.00 semaine, nourrie. S'adresser Hôtel Plaza, 446 Place Jacques-Cartier. 117—R

FEMMES, hommes demandés, vendre domicile, merveilleux nettoyeur, bon profit. Adresser 6½ à 8½. Blais. 1563 St-Christophe. 117—217-5

FEMMES mariées, intelligentes pour travail à temps libre à Montréal et autres villages de Québec, en vue de connaître l'opinion publique, entraînement pas nécessaire, doivent être bilingues. Ecrire case 91 La Presse, ou téléphoner LA. 3852. 117—220-3 R

FILLES OU FEMMES DEMANDEES AVEC OU SANS EXPERIENCE. OUVRAGE GENERALE. VACANCES PAYEES. BON SALAIRE. QUEEN'S JUBILEE LAUNDRY LTD. 75 LAURIER OUEST. DEMANDEZ M. DORE. 117—217-5FR

117 FEMMES, FILLES DEMANDEES

FILLES ET FEMMES
BESOIN URGENT D'OPERATRICES POUR TOUS LES DEPARTEMENTS.
EXPERIMENTEES OU NON. 45-50 HEURES LA SEMAINE. SALAIRE A L'HEURE. MINIMUM GARANTI.
EN PLUS BONI DE PRODUCTION TRES SUBSTANTIEL.
MUSIQUE, CAFETERIA, VACANCES PAYEES.
TRAVAIL PERMANENT. S'ADRESSER L. LEBRUN.
Toilet Laundries Ltd
785 RUE RICHMOND.
UNE RUE A L'OUEST DE GUY. ENTRE ST-ANTOINE ET SAINT-JACQUES. 117—215-26

SECRETAIRE
BILINGUE
PREFEREE
DEMANDEE
IMMEDIATEMENT
A L'EXECUTIF D'UNE
COMPAGNIE TRES
IMPORTANTE SITUEE
A MONTREAL.
DONNER DETAILS
COMME SUIT:
AGE, EXPERIENCE, QUALIFICATIONS ET ADRESSE A
CASE 158 LA PRESSE. 117—221-3

SECRETAIRE STENOGRAPHE
PARFAITEMENT BILINGUE, OUVRAGE AGREABLE, POUR ORGANISATION PHILANTHROPIQUE, SITUATION PERMANENTE. ECRIRE AU NUMERO 1481 RUE SHERBROOKE OUEST. 117—219-3FR

OPERATRICES
FILLES OU FEMMES D'EXPERIENCE OU NON DEMANDEES POUR MANUFACTURE DE COUPE-VENT, SALOPETTES, PANTALONS, MACKINAWS, PARKAS. BON SALAIRE ET BONNES CONDITIONS DE TRAVAIL. S'ADRESSER M. MAJOR, 1659 DELORIMIER. 117—196-26 R F

Vendeuses
pour corset
Bon salaire
C. & L. Grenier & Cie
803 Ste-Catherine Est

FILLES ET FEMMES
Pour départements de buanderie et de nettoyage à sec et tous les départements; aucune expérience nécessaire, bon salaire et boni de production, semaine de 5 jours.
TROY LAUNDRY LIMITED
3856 AVENUE ALLEN
VERDUN

FILLE de chambre demandée avec un peu d'expérience, bilingue préférable, bon salaire, conditions avantageuses pour petit hôtel près Montréal. TA. 8315. 117—219-3

FILLE de table demandée pour restaurant. BY. 0378. 117—217-6 R

FILLES de table bilingues pour le jour ou fin de semaine; le soir s'ad. entre 2½ et 5 hrs seulement, 488 Ste-Catherine O. 117—218-6R

FILLES expérimentées ou non comme opératrices ou sur machines, s'adresser immédiatement. Bo-Pep Knit Wear, 412 Lagauchetière ouest, semaine de 5 jours. 117—219-3R

FILLES expérimentées dans la soudure et l'assemblage du radio. Dee Electronics, 9500 S.-Laurent. 117—219-3R

FILLES de tables, femmes de chambre pour hôtel Laurentides, pour appointements, PL. 5485. 117—220-3 R

FILLES TABLE D'EXPERIENCE DEMANDEES. BON SALAIRE. AMERICAN SPAGHETTI HOUSE, 64 STE-CATHERINE EST. 117—219-2FR

FILLES bilingues demandées. Bon salaire. Conditions de travail très intéressants. 1469 Notre-Dame est. 117—219-3R

FILLES expérimentées en confection générale de robes de soie pour dames. 1435 Bleury, chambre 503. 117—219-3R

FILLES demandées confection pantalons. Imperial Pants Co., 710 ouest, rue Notre-Dame. 117—219-3R

FILLE pour fontaine et pharmacie absolument bilingue. Bon salaire. WA. 1021.

FILLES demandées pour travailler sur machines Singer, avec expérience et aussi filles pour travailler sur tables. 3618 St-Laurent. 117—219-3R

FILLES DE TABLE EXPERIMENTEES OU JEUNES FILLES DESIRANT LE DEVENIR. 5121, AV. DU PARC. 117—219-6 F R

FILLE de table demandée avec expérience. 5101 Côte-des-Neiges. EX. 2800.

FILLE demandée pour servir les tables, journée de congé, travail facile, bon salaire. 1106 Beaubien est.

FILLE ou jeune femme, restaurant, bon salaire, expérience pas nécessaire. 4493 Papineau. 117—219-3 R

FILLES ou femmes pour sollicitation à domicile pour éducation. 3 avant-midi par semaine, salaire. HA. 1250. 117—

FILLE 16 ans demandée chez personne seule pour aider dans magasin, légers travaux, bon chez-soi. 3933 Mentana. 117—219-4R

FILLE demandée pour ouvrage général chez nettoyeur. 1131 Bélanger. 117—R

FILLES demandées, bilingues, avec expérience sur téléphone. Position permanente. Ecrire Case 162, La Presse. 117—221-3 R

FILLE de bureau demandée, bilingue de préférence. LA. 1069. 117—R

FILLE demandée comme commis; devra être bilingue. S'ad. 5507 Côte-des-Neiges, AT. 6377. 117—220-3R

FILLES demandées pour robes d'enfants, expérience pas nécessaire. 6331 St-Laurent. CA. 3427. 117-221-7 R

FILLE de bonne expérience fontaine soda, salle à manger, dimanche libre. 350 Laurier Ouest. 117—221-3

FILLES, magasin 0.15 cts. expérience préférée, d'autres pour fontaine. Bon salaire. CL. 1828. 117—221-3 R

FILLES d'expérience sur machine à tricoter pour manufacture. 2158 Demontigny Est. AM. 8156. 117—R

FILLES pour maison privée et aide dans magasin, logées. 2097 Notre-Dame Ouest. FI. 0022 117—R

200 FILLES demandées pour ouvrage général dans manufacture de tricot, bonnes conditions de travail, cantine, plan de vacances, salaire en commençant. 2025 Parthenais. Demandez M. Sarrazin. 117—221-7

FILLES demandées 45 heures semaine, aussi filles pour travail équipe, 40 heures semaine, expérience pas nécessaire, pas travail samedi. 117—5.9 R

FILLE compétente, machine à deux aiguilles. Guarantee Fit Inc., 204 ouest, Laurier. CA. 0983. 117—219-3 R

FILLE de table pour hôtel dans nord, aussi fille pour chambre. Handleman Hotel, Shawbridge. Ecrire B.P. 15, Shawbridge. 117—221-3 R

FILLES pour voyager dans la ville ou en dehors, expérience pas nécessaire, très haut salaire. DU. 3452. 117—216-6 R

FILLE de table expérimentée, pas de travail le soir ni le dimanche. Phillip's Rest, 1 ouest Notre-Dame. 117—216-6R

FILLE comme commis en pharmacie avec expérience, bilingue, références, service 45 hres par semaine. Pharmacie Aimé Roussin, 2823 rue Masson. Se présenter entre 2 et 7 p.m. 117—219-3

FILLES pour light lunch, pas service de table, expérience pas nécessaire. 5895 Delorimier. TA. 0080. 117—220-3 R

FILLE de restaurant pour ouvrage général, pas besoin anglais. 6945 Papineau.

FILLE bilingue, service au téléphone, expérience pas nécessaire. 3281 ouest, S.-Jacques. 117—220-3R

FILLE demandée pour comptoir d'épicerie, bilingue, références, expérience si possible, heures courtes et intéressantes. Bon salaire. s'adresser 537 Milton, PL. 6491.

FILLES bilingues avec expérience dans la vente de robes pour dame. S'adresser 267 Ste-Catherine est, BE. 1291. 117—220-3R

FILLES ou femmes demandées pour travailler dans manufacture de viande en conserve. S'adresser 540 Foucher, près St-Hubert entre 4 et 6 hres. 117—220-3R

FILLE sérieuse pour restaurant. Tél. Longueuil 466. 117—220-3

FILLES de table demandées à temps partiel, (expérience). 5101 Côte-des-Neiges. EX. 2800. 117—220-2 R

FILLE quelque peu expérimentée sur machine à poser les boutons et dans les robes, bon salaire. 1201B St-Laurent. 117—220-3R

2 FILLES de chambre expérimentées, pour l'été, dans hôtel des Laurentides. Ecrire case 108 La Presse. 117—220-3R

FILLES de comptoir compétentes, travail de jour. New Pine's Restaurant, 1412 Bleury. 117—220-2 R

FINISSEUSES EN FOURRURE, DEMANDEES. S'ADRESSER: LA BELLE FOURRURE, 6570 ST-HUBERT. 117—220-3 FR

FINISSEUSES expérimentées demandées pour bonnes robes laine. Edward Ladies Wear, 8576 St-Dominique. 117—2,3,5 R

JEUNE fille bilingue demandée pour ouvrage général de bureau. 600 Lagauchetière ouest. 117—219-3R

JEUNES FILLES AVEC EXPERIENCE dans les produits pharmaceutiques pour travail de bureau. Canada Drug, 857 St-Maurice. 117—220-3 F

117 FEMMES, FILLES DEMANDEES

FILLES
Nous sommes en mesure de vous offrir
SEMAINE DE 5 JOURS
(CONGE LE SAMEDI)
EXCELLENTE PAIE
TRAVAIL LEGER ET INTERESSANT
USINE PROPRE ET MODERNE
CANTINE ET SALLE A MANGER
Si vous êtes intéressée présentez-vous à notre bureau de placement
IMPERIAL TOBACCO CO. OF CANADA, LIMITED
3710, rue St-Antoine
(à l'ouest de l'avenue Atwater)

FINISSEUSES
expérimentées dans lingerie ou soutien-gorge, emploi continu, bon salaire. Ideal Lingerie Ltd, 7140, Alexandra, au sud de Jean-Talon. 117—219-3 F R

OPERATRICES
expérimentées dans soutien-gorge ou lingerie, temps plein, bon salaire. Ideal Lingerie Ltd. 7140, Alexandra, au sud de Jean-Talon. 117—219-3 F R

FILLES DEMANDEES
avec expérience pour travailler dans manufacture biscuits. Lido Biscuit, 2190 Papineau. 117—219-8 F

PRESSEUSES
de chemises de toilette et pyjamas. M. Savaria 1659 Delorimier. 117—217-12FR

PARFUMERIE REPUTEE
CHERCHE VENDEUSES EXPERIMENTEES POUR MAGASINS A DEPARTEMENTS. CONNAISSANCE PARFAITE DE L'ANGLAIS INDISPENSABLE. ECRIRE A BOITE 39 EN DONNANT RENSEIGNEMENTS SUR EXPERIENCE ET POSITIONS ANTERIEURES.

OPERATRICES EXPERIMENTEES
OUVRAGE FACILE DANS LINGE D'ENFANT, SEMAINE DE 5 JOURS. BONNES CONDITIONS. AUSSI FILLES SANS EXPERIENCE POUR OUVRAGE A LA MACHINE
364 EST AVE DES PINS
117—2,3,4,5,7,8,9,10 R

FINISSEUSES dans les habits d'hommes, sachant faire boutonnières à la main, bon salaire. 660 Ste-Catherine ouest, ch. 404. 117—219-3 R

FINISSEUSES, atelier de tricotage, bonnes conditions de travail, semaine 5 jours, emploi stable, bon salaire. 7122 Waverley. 117—218-6 R F

FINISSEUSES de fourrure de première classe, aussi fille pour gallonage et la batiste, avec expérience. 3639 St-Laurent, Belmark Fur. 117—221-3 R

FINISSEUSES expérimentées demandées dans manteaux dames et enfants. DO. 6679, 1965 Des Carrières. 117—220-3 R

FINISSEUSES, atelier de robes de qualité supérieure. William Segal Inc., 1418 Bleury. 117—218-4 R

FINISSEUSES et presseuses de robes, compétentes ou non. 987 S.-Laurent. Sol-Mar Dress Co. 117—218-4 R

FIRME bien connue de robes de coton offre gros salaire attrayant à contremaîtresse parfaitement expérimentée. Spécifiez expérience antérieure. Case 41 La Presse. 117—217-6R

GARDE-MALADE graduée, pour service de nuit demandée. S'adresser à la directrice. Institut du Radium, 4120 Ontario Est. FR. 3151. 117—219-3

INFIRMIERES demandées. Bon salaire, logées, nourries, bonnes conditions de travail. Place permanente pour filles compétentes. Se présenter au Jewish Hospital of Hope (au bureau), 4465 St-Laurent. 117—220-3 R

INSTITUTRICES demandées pour 2 écoles de la municipalité scolaire St-Jean-Chrysostôme No 2. Salaire raisonnable. Pour informations, s'adresser à Mme James Lett, asst-sec.-trés., St-Chrysostôme, Co. Châteauguay, Qué. 117—5,12R

INSTITUTRICES demandées par la Commission Scolaire de Ville St-Laurent, 209 Boul. Monkland, Ville St-Laurent, en écrivant donnez détails et spécifiez salaire demandé. 117—220-2 R

INSTITUTRICES demandées, avec expérience, salaire $600.00. S'adresser à Henri Gauthier, secrétaire-trésorier, Saint-Jovite. Tél. 82. 117—219-3 R

JEUNE FILLE pour servir les tables demandée. Bonnes conditions. 259 Carré St-Louis. 117—218-4 R

JEUNES opératrices avec expérience dans la sacoche, pour ouvrage général. 3955 St-Dominique. 117—218-4 R

JEUNES filles demandées comme empaqueteuses. S'adresser Beaudry Bonbon. 6765 Hutchison. 117—206—15 R

JEUNES filles pour restaurant, avec expérience, appelez BY. 2640, demandez M. Forget. 117—219-3R

JEUNE FILLE intelligente pour atelier de nettoyage à sec. Bon salaire, place stable. 5674 Monkland, N.D.G. 117—220-3 R

JEUNE FILLE demandée comme apprentie dans manteaux dames, enfants. DO. 6679. 1965 Des Carrières. 117—220-3 R

FINISSEUSES DE ROBES AVEC EXPERIENCE DEMANDEES. TRAVAIL A L'ANNEE. TRES BON SALAIRE PAYE. YVEL JERSEY, 1470 PEEL, CH. 205. 117—217-6 FR

JEUNE fille pour travail dans manufacture. S'adresser 4881 boul. S.-Laurent.

JEUNES filles demandées comme vendeuses. 1115 Ste-Catherine Est. 117—219-3 R

JEUNE fille bilingue pour ouvrage général de bureau, avec ou sans expérience. Peer's Beverages of Canada, 4266 Chateaubriand. 117—221-3R

JEUNE fille pour aider dans maison touriste, bilingue, expérimentée, bon salaire, position stable. FA. 8315. 117—219-3

JEUNE fille pour pharmacie au détail, travail agréable, bonnes heures et bon salaire à personne d'expérience, pas d'autres. M. Skin. 5350 ouest, Sherbrooke.

JEUNE FILLE bilingue, bonne apparence, 19 à 21 ans, pour ouvrage de bureau. S'adresser à 4934 Wellington. 117—221-3 R

JEUNE FILLE pour manufacture d'articles brodés, expérience non nécessaire. 1193, square Phillip, chambre 60. 117—221-3R

JEUNE FILLE de table demandée pour servir dans salle à manger et restaurant, avec expérience seulement. S'adresser 4471 Papineau. 117—221-2 R

JEUNE FILLE connaissant le dactylographe de préférence, pour bureau, les deux langues nécessaires. 1010, ouest, Ste-Catherine, atelier no 4. 117—R

JEUNE fille avec expérience service fontaine demandée immédiatement. 2121 Ste-Catherine ouest. 117—

JEUNE FILLE, expérience non nécessaire, travail dans manufacture de cravates. 10, ouest, Ontario, chambre 216. 117—221-3R

JEUNE fille pour bureau, forte en chiffres, connaissance de l'anglais et du téléphone. S'ad. Granger et Frères, 54 Notre-Dame Ouest. 117—221-3R

JEUNE fille intelligente et connaissant coiffure pour prendre charge de la clientèle dans salon beauté, doit être bilingue. 10 A.M. à 7 P.M. Salaire 25.00 pour commencer. Position permanente. Salon de beauté Wanner's, 1194 Ste-Catherine Ouest. 117—221-3 R

JEUNE fille demandée sachant dactylo S'ad. Pharmacie Sarrazin & Choquette, 921 Ste-Catherine Est. 117—219-3

JEUNES FILLES sur machine spéciale, emploi stable, bon salaire. 1435 Bleury, chambre 503. 117—219-3 R

JEUNES FILLES POUR TRAVAILLER SUR MACHINE A COUDRE SINGER. EMPLOI STABLE ET BON SALAIRE. VACANCES PAYEES. SHORE GLOVE WORKS. 169 EST. VILLENEUVE. 117—219-3 FR

JEUNES filles dans manufacture avec ou sans expérience. S'adresser Modern Advertising. 1100 Côte Beaver Hall. 117—5.7.9.12.14.19

JEUNE FILLE seule, louerait salon double meublé, usage cuisine. Ecrire case 446, La Presse. 123—

JEUNES filles inexpérimentées pour l'assemblage, travail par équipes. 795 Versailles. 117—219-6 R

OPERATRICES MERROW
Emploi stable, atelier de tricotage, bon salaire, excellentes conditions de travail. travail payant, semaine 5 jours. 7122 Waverley 117—218-6 R F

OPERATRICES à la machine, compétentes couture de dessus de doublures, étiquettes, etc atelier confection articles de cou pour hommes. Semaine 5 jours emploi à l'année, excellentes conditions de travail. Se présenter à Majestic Neckwear, 2010 S.-Laurent. 117—208-23 R

117 FEMMES, FILLES DEMANDEES

TRAVAIL D'USINE LEGER
PAS D'EXPERIENCE REQUISE.
BONS SALAIRES
FERME LE SAMEDI
CANTINE DANS L'USINE
POUR AUTRES RENSEIGNEMENTS ADRESSEZ-VOUS A
GENERAL CIGAR CO. LIMITED
2260 rue PARTHENAIS
près angle DELORIMIER et ONTARIO
117—5,8,9,12,15,16,19,22,23,26,29,30 h

STENOGRAPHE BILINGUE
pour bureau de distributeurs de films cinématographiques. PLateau 8538.

OPERATRICES EXPERIMENTEES
Confection jupes et pantalons slack. Expérience indispensable. Bon salaire. 1030 St-Alexandre, chambre 100. 117—216-6FR

LAVEUSES DE VAISSELLE
pour
NAVIRES A PASSAGERS
60.00 par mois plus boni de 15.00 par mois à celles qui termineront la saison. Uniformes fournis plus lit et pension. S'adresser au Commissaire des Vivres, Canada Steamship Lines Ltd., quai Victoria, Montréal. Mlle Bowen. 117—217-6F

Opératrices expérimentées
Machines ordinaires et spéciales pour manteaux enfants seulement, vacances payées, bon salaire. S'adresser: 1405 Maisonneuve, 3e étage. M. Tremblay.

35,00 PAR SEMAINE
VENDEUSE EXPERIMENTEE POUR MAGASINS DE CONFECTIONS POUR DAMES DEPUIS LONGTEMPS EN AFFAIRES. EMPLOI CONTINU. CASE 2227, LA PRESSE. 117—220-14 F R

NETTOYEUSE de BUREAU
bilingue, compétente, ponctuelle. Le matin et le soir. Bonnes conditions de travail. Se présenter au surintendant de l'immeuble. 460 S.-François-Xavier.

PRESSEUSES D'EXPERIENCE
pour uniformes et gilets blancs. 1080, Hôtel-de-Ville. 117—220-3FR

OPERATRICES
D'EXPERIENCE POUR POSER LES MANCHES DE CHEMISES NEGLIGEES. BONS SALAIRES, PERSONNES COMPETENTES. M. HOWARD. 1659 DELORIMIER. 117—211-12 RF

GARNISSEUSES ET FINISSEUSES
DE CHAPEAUX POUR DAMES
avec expérience, semaine 40 heures, emploi continu. Lanon Hat Co., 1485 Bleury, ch. 100. 117—5,7,8R

TISSERANDES
métiers Jacquard compétentes ou ayant quelque expérience. Bon salaire. Canada Label & Webbing. 2120 Cabot. 117—221-3 FR

OPERATRICES EXPERIMENTEES
Pour blouses de dames: bonnes conditions de travail dans fabrique moderne à la page, fraîche en été, chaude en hiver; excellent salaire, ce qu'il y a de mieux en ville. 503 Frontenac. 117—218-5FR

MODISTE de chapeaux d'expérience, position permanente. Salaire 30.00 par semaine. TA. 1646. 117—220-2 R

OPERATRICE en fourrure, compétente. Chambre 305, 282 ouest, Ontario. 117—220-2 R

OPERATRICES sur machines Merrow, semaine de 5 jours. S'adresser immédiatement, Bo-Peep Knit Wear, 412 Lagauchetière ouest. 117—219-3 R

OPERATRICES dans les chemises et coupe-vent, 35.00 par semaine. Irving Clothes, 1207 Université, chambre 108.

OPERATRICES expérimentées en tabliers de coton pour dames. Bon salaire, semaine de 40 heures, place stable. Marion Manf. Co., 408 rue St-Sulpice.

OPERATRICES compétentes, pour commencer immédiatement. Bon salaire. Se présenter lundi 7 juillet à 372 Ste-Catherine ouest, chambre 414. 117—220-2R

OPERATRICES expérimentées dans les blouses, pantalons et vêtements sport, jupes pour dames. Atelier moderne, milieu agréable. Travel Tog Inc., 215 Jean-Talon ouest. TA. 0571. 117—220-3FR

OPERATRICES expérimentées pour travail à la pièce sur bretelles, salaire minimum 20.00, 45 heures. S'ad. lundi matin à B. Tepner et Co. Ltd. 10 Ontario.

OPERATRICES dans atelier de vêtements de sport pour enfants, belles heures, vacances payées. H. Lewis Mfg. Co, 3575 S.-Laurent, chambre 607. 117—219-9R

OPERATRICES et nettoyeuses dans atelier de pantalons. Aero Pants and Sportswear, 445 S.-Pierre. 117—219-3R

OPERATRICES expérimentées pour robes de soie pour dames. 1435 Bleury, chambre 503. 117—219-3R

OPERATRICES
25 opératrices d'expérience demandées dans robes de crêpe et de coton, ouvrage à l'année, bon salaire. Berkeley Dress Co., 5500 St-Dominique. 117—221-3 RF

OPERATRICE avec expérience sur machine à coudre Singer pour travailler dans les chemises et les salopettes, bon salaire, ouvrage à l'année. Lonn Overhall, 2010 St-Laurent. 117—5.9.12

OPERATRICES expérimentées dans les sacoches de haute qualité, très bon salaire, vacances payées. Jo-Ann Hand Bag Ltd, s'adresser 7250 Clarke. 117—219-3 R

OPERATRICES expérimentées en pantalons, meilleures conditions de travail et meilleur salaire, musique en travaillant, vacances payées. 4152. St-Laurent.

OPERATRICES de machine à coudre pour boutonnières et boutons demandées. S'ad. 460 Ste-Catherine ouest, chambre 100-A. 117—221-3

OPERATRICES expérimentées dans blouses et jupes. Segal's Regd., 3556 Saint-Laurent 117—221-3R

OPERATRICE en fourrure de premier ordre, entourage agréable, bon salaire. Case 145 La Presse. 117—221-3

OPERATRICE de téléphone bilingue demandée. 202 Laurier est. 117—221-2 R

OPERATEUR de deuxième classe en fourrure. Taran Furs Inc., 4133 St-Dominique. PL. 6540. 117—221-2 R

OPERATRICES couturières dans les parkas et costumes de jeu pour enfants. Bon salaire, bon compagnonnage. Sil-Blue Garment Co., 5148 St-Laurent, 3e étage. 117—219-3R

OPERATRICE expérimentée dans les parkas et costumes de jeu; une contremaîtresse pour prendre direction de l'atelier. Sil-Blue Garment Co., 5148 St-Laurent, 3e étage. 117—219-3R

OPERATRICES expérimentées dans les bandes de collet de chemises pour hommes. Emploi contitu. Bon salaire, vacances. Lou Theft Inc., 3375 St-Laurent, 8e étage. 117—219-3R

OPERATRICES expérimentées pour blouses pour dames. 4521 Clark. PL. 9787.

OPERATRICES
sur machine à boutons et à boutonnières, bon salaire, conditions de travail agréables, 5 jours par semaine, emploi stable. 7122 Waverley. 117—219-6 R

OPERATRICES compétentes, robes de soie pour dames. Chambre 503. 1435 Bleury.

OUVRIERES demandées avec expérience seulement pour travail plumes fantaisie pour mode. S'adresser Petit & Lefebvre, 2118 Bleury. 117—219-3R

PERLEUSES et pailletteuses demandées expérimentées pour travail à l'atelier. 1560 Blvd Gouin Ouest. BY. 3458.

PHARMACIE, jeune fille bilingue, expérience dans vente des cosmétiques, qui aimerait travailler dans petite ville à 30 milles de Montréal. Ecrire à Case 43, La Presse, en spécifiant références, salaire demandé.

PREMIERE prépareuse de chapeaux demandée, ouvrage continuel. 1669 Ste-Catherine Est. 117—219-7

PRESSEUSES expérimentées pour robes de cotonnade. Nous fermons le samedi. Little Daisy Dress. 5170 Henri-Julien, dernier étage. 117—219-3R

PRESSEUSES et opératrices, expérimentées ou non, dans chemises pour homme. 30.00 et plus la semaine, 5 jours de travail. S'adresser International Cravat Co., 525 Bonsecours. 117—219-6R

PRESSEUSES et plieuses d'expérience dans robes coton bon salaire, ouvrage permanent, pas travail samedi. S'adresser lundi, 753 St-Antoine. 117—220-2 R

PRESSEUSES de menus articles, 484 rue McGill, chambre 53. 117—219-3R

REPASSEUSE et presseuse de buanderie, emploi continu, vacances payées. M. Smith (Buanderie) Y.M.C.A., 1441 Drummond. 117—219-3R

SECRETAIRE sténographe pour directeur d'entreprise. Peut être parfaitement bilingue, avoir plusieurs années d'expérience et de préférence être âgée de plus de 30 ans. Emploi permanent, milieu agréable. S'ad. à 6240 Ave du Parc. 117—217-6

117 FEMMES, FILLES DEMANDEES

VOUS POUVEZ GAGNER DE $25 A $28 PAR SEMAINE
APRES TROIS MOIS
COMME VENDEUSES
EXPERIENCE NON NECESSAIRE. $18 PAR SEMAINE AU DEBUT, DURANT L'APPRENTISSAGE.
AUGMENTATIONS REGULIERES. 1 APRES-MIDI LIBRE PAR SEMAINE. VACANCES PAYEES. BONI. BENEFICES EN MALADIE. CELIBATAIRES, AGEES DE 20 A 30 ANS. PARLANT ANGLAIS.
S'adresser au siège social, 1451 est Beaubien le matin seulement (autobus Beaubien av. du Parc et Bernard, conduit au siège social).
PAUL SERVICE STORES LIMITED

BILINGUE
Jeune fille débrouillarde comme marqueuse et vérificatrice dans atelier de nettoyage à sec.
Se résenter
811 CHATHAM

FILLE DE CHAMBRE
Endroit de villégiature dans les Laurentides. 80.00 par mois. HA. 8645. 117—220-3R

STENO DACTYLO
Société importante située dans le centre de la ville requiert les services d'une sténo-dactylo bilingue d'expérience. Semaine 5 jours. Ambiance agréable. Les postulantes devront se présenter à 1203 Carré Phillips.

GERANTE
EXPERIMENTEE, BILINGUE, POUR MAGASIN DE LINGERIE. BON SALAIRE POUR PERSONNE QUALIFIEE. ECRIRE CASE 2226 "LA PRESSE". 117—220-6FR

OPERATRICES DEMANDEES
avec expérience sur machine Singer pour confection de robes de coton et de gilets, bon salaire. 900 Ontario Est. 117—220-3 F R

MARQUEUSES DE VETEMENTS
Bilingues, entre 20 et 30 ans, possédant bonne écriture. S'adresser L. Daignault, chez Dechaux Frères, 2142 Beaudry. 117—220-3

COUTURIERE DE REPARATION DE TAPIS
D'EXPERIENCE, POSITION PERMANENTE, BON SALAIRE. S'ADRESSER L. DAIGNAULT, CHEZ DECHAUX FRERES, 2142 BEAUDRY. 117—220-3

FILLES
pour ouvrages de couture à la main Dominion Gaiter Manufacturing Co., 5505 St-Laurent, 2e étage. 117—219-4FR

FILLES COMME APPRENTIES
Travail très intéressant, ouvrage permanent, environ 50 heures par semaine. Bon salaire. Deux périodes de repos par jour. Vacances payées, cafeteria, autobus à la porte, etc. Voir M. Gagné. Buanderie Saint-Hubert, 8560 Saint-Hubert. 117—221-5FR

STENOS DACTYLOS
Occasion d'emploi permanent, jeunes filles sérieuses, bilingues, expérience deux ans. Ecrire à Case 37, La Presse. 117—219-3

FAISEUSES de DOUBLURES
Dans manteaux pour dames. 7170 Clark, district Jean-Talon. TA. 9958-0555. 117—221-3FR

SERVEUSES fontaine, avec expérience demandées immédiatement, bilingues, bon salaire. 3791 Notre-Dame Ouest. 117—220-3R

SERVEUSES expérimentées pour salle à manger et service à la voiture. Miss Montreal Restaurant, 7600, boul. Décarie. Prendre tram Cartierville. 117—221-3 R

STENOGRAPHE bilingue quelques mois d'expérience. S'adresser 869 Viger.

STENO bilingue pour manufacture prospère établie depuis des années. Personne capable de prendre dictée anglaise. Semaine 5 jours jusqu'à septembre. Peu importe le salaire. Belle occasion pour personne compétente. Ecrire en anglais à case 48, La Presse. 117—219-3 R

STENO-DACTYLO, bilingue, polie de préférence, avec expérience dans bureau d'avocats. Ecrire Case 85 La Presse.

STENOGRAPHE et fille de bureau bilingues, d'expérience, demandées. Références exigées, Commercial Acceptance Corporation, 3547 Ave du Parc. 117—219-3

STENO-DACTYLO bilingue demandée. S'adresser Mountain Crest Mines Ltd. 1445 Mackay. 117—219-3R

STENOGRAPHE bilingue pour bureau d'importance. Emploi permanent, milieu agréable. 6240 Ave du Parc. 117-217-6

STENOGRAPHE bilingue, compétente ou avec un peu d'expérience. S'ad. Granger et Frères, 54 Notre-Dame ouest. 117—221-3 R

STENO-DACTYLO bilingue pour bureau de comptables publics. Demander M. Edmond Courtois, PLateau 6654. 10 ouest, rue St-Jacques. 117—218-26 R

TELEPHONISTE d'expérience demandée par compagnie d'assurance bien établie, avantage d'assurance de groupe, etc. Ecrire mentionnant âge et expérience à Case 152 La Presse. 117—221-2 R

VENDEUSES demandées à 6501 St-Hubert.

VENDEUSE-GERANTE pour prendre toutes les charges de magasin confection pour dame et fourrure, bon salaire, ouvrage permanent. Se présenter en personne 215 Ste-Catherine Est. 117—219-4R

VENDEUSE pour département de cadeaux. FI. 4681. 117—220-2

VENDEUSE, pour magasin lingerie pour dames et enfants, fin de semaine. 7661 St-Denis. 117—220-3

VENDEUSES 18 à 30 ans. Bonne apparence, libre de voyager dans un rayon de 50 milles de Montréal. Opportunité, salaire élevé. S'ad. 4610 Papineau, de 3 à 7 P.M.

VENDEUSE demandée au Metropolitain Gift, 1248 Peel. Bon salaire. 117—20-3 R

VENDEUSE avec ou sans expérience, position permanente. Maison Adeline, 1153 Mont-Royal Est. CH. 4566. 117—220-2R

VENDEUSES expérimentée dans la confection pour dames, temps plein ou partiel, demandée immédiatement. Meilleur salaire. 3493 Notre-Dame ouest. FI. 5588. 117—220-12R

VENDEUSES compétentes, confections pour dames, bon salaire. Emploi stable. CA. 5845. 117—218-4

VENDEUSE expérimentée demandée, bon salaire à personne compétente. 570 Ste-Catherine est. 117—219-3R

VENDEUSE bilingue, compétente, lingerie et confection pour dames, bon emploi à personne qualifiée. Brown Shoe Shop. 3780 St-Laurent. 117—219-3 R

VENDEUSE bilingue et expérimentée. Palace 5c to 1.00 Store, 1975, est, Mont-Royal. 117—219-3R

WAITRESS avec expérience, références, congé dimanche. S'adresser 390 Ontario ouest. 117— R

118 EMPLOIS DEMANDES, FEMMES

BONNE couturière désirant se faire une clientèle, chargera prix raisonnable. CR. 6123. 118—R

COUTURE générale pour homme, garçon et enfant. E. D. C. Contracteur, 6554 Fabre. DO. 7327. 118—219-3

COUTURE à la maison, neuf ou réparaze. 4154A St-Denis. Turcotte. 118—

COUTURIERE dans robes d'après-midi et de haute couture. Appelez WA. 4804. 118—221-6

COUTURIERE, lingerie dame, enfant, prix modique. DU. 1280. 118—

COUTURIERE lingerie dame, enfant, prix modique. DU. 1280. 118—

COUTURIERE dans robes d'après-midi et autre couture. Appelez WA. 4804. 118—220-6

CUISINIERE désire position, expérience, référence, appelez 9 à 1 heure, le soir 6 à 9, Longueuil 2572. 118—

DAME âgée demande emploi comme cuisinière pour 1 ou 2 personnes si désiré, irait à la campagne. BE. 3838. 118—R

DAME seule ayant expérience, désire emploi comme concierge. DO.7053, avant-midi seulement. 118—217-5 R

FEMME demandée pour garder petit garçon de 4 à 6 ans, pendant que la mère travaille. AM. 5192. 118 sp.—R

FILLE de ménage demande ouvrage à la journée. DO. 8732. 118—

MENAGERE sérieuse, bonne éducation, prendrait emploi dans presbytère ou petite famille d'adultes. Ecrire Case 111, La Presse. 118—220-2

PREMIERE cuisinière 20 ans d'expérience, âgée 45 ans. 6028 Denormanville. Mme Marcotte. 118—

STENO-dactylo bilingue. Feuilles polycopiées. Travail rapide, soigné. HA. 7883 118sp—199-28

119 COURS FEMMES, FILLES

APPRENEZ tailler, coudre, aussi faire chapeaux. Appointements CH. 3856. 119—221-6

COURS complets pour chapeaux, modiste d'expérience. Jour et soir. 3848 Parc Lafontaine. 119—219-3

120 SERVICES DOMESTIQUES

AIDE GENERALE
On demande immédiatement aide générale sachant faire cuisine ordinaire. Très bon salaire à personne compétente. S'ad. 60 Ch. Ste-Catherine près Boul. Mt-Royal.

$85.00 PAR MOIS
Fille générale, prête à aller à la campagne pour l'été. Deux enfants. Doit aimer les enfants. Machine à laver. Ecrivez à Mme L. Bernstein, Shawbridge, Qué. Retournera Montréal fin août.

80.00 PAR MOIS
Cuisinière expérimentée 25-35 ans. Pouvant passer hiver Floride. Excellent chez-soi. Chambre privée avec radio. Une journée entière congé par semaine. HA. 5007. 120—217-5 R F

AIDE générale pour famille 4 adultes, bon salaire. 525 Wiseman. CA. 9529.

AIDE générale, bon chez-soi, excellente nourriture, bon salaire. DO. 3465.

AIDE générale, excellent chez-soi, excellente nourriture, bon salaire. 237 Jean Talon Ouest. DO. 3465. 120—221-3

APPELEZ immédiatement LA. 2477, jusqu'à 6½ heures; CA. 1730 après 7 heures. L'été à la plage aux Etats-Unis. Pas cuisine, petit appt. bons gages.

BONNE demandée, personne âgée de préférence, devra coucher en dehors. CA. 8255. 120—220-2 R

BONNE DEMANDEE
pour ouvrage général, sauf cuisine bons gages, chambre seule. S'adresser: FR. 4336.

BONNE, pour appt 6 pièces, rue Drummond. 9 à 6. Pas dimanche. 10.00 par semaine. HA. 37[illegible] TA. 2874.

BONNE sérieuse demandée, 4 enfants, 2 pensionnaires, pas lavage, chambre personnelle 10.00 par semaine. Mme A. Roberge, 2205 Chemin Chambly, Longueuil Annexe. 120—

BONNE pour service général, 3 mois à Laval-sur-le-Lac, ville après. Bonne apparence, références, bons gages. M. Bélisle, MA. 6301. 120—25,27,28,1,3,5R

BONNE pour service sans cuisine. Samedis et dimanches après-midi et soir libres. $60 couchée. 3406 Northcliffe, appt. 4. DE. 6419. 120—R

BONNE compétente connaissant l'anglais, pour quartier Snowdon, 2 enfants. Bons gages. AT. 6689. 120—219-3R

BONNE à tout faire, de préférence connaissant un peu la cuisine, 65.00 par mois. WA. 5724. 120—219-3R

BONNE pour ouvrage général, 3 adultes. 2620 Pie IX, appt 3. 120—220-2

COUPLE marié demandé, pour ménagère et bedeau pour presbytère, Geraldton, Ontario-Nord; références exigées. S'adresser à E. Marleau, ptre, Geraldton, Ontario-Nord. 120—214-10

COUPLE sobre sans enfant, logé en retour services domestiques. 5643 avenue Phillips. WA. 1640. 120—220-2R

CUISINIERE-BONNE à tout faire aimant les enfants, gardons autre aide, bon chez-soi, 60.00. Lansdowne près Sherbrooke, DE. 4897. 120—219-3R

DEMANDEE immédiatement, bonne cuisinière pour maison privée, Westmount. Références requises. Téléphonez DEx. 6319.

FEMME, fille pour petite famille. CL. 5115.

FEMME ou fille demandée, bilingue si possible, pour maison 10 chambres, très gros salaire à personne fiable. Nourrie, logée, pas cuisine ni lavage. 746 Aqueduc.

FILLE compétente pour travaux généraux du ménage. 3766 ave Grey, N.D.G. DE. 9542. 120—219-3R

FILLE générale-demandée pour maison chambres, pas lavage, pas d'enfant, couchera ici. MA. 5502. 120—220-3R

FILLE expérimentée pour travaux domestiques, 2 enfants, 6½ et 5 ans, 70.00 par mois, références. AT. 6124, si sans réponse à DO. 7041. 120—220-3R

FILLE ou femme demandée pour ouvrage général, bonne famille. 12.00 semaine. 5957 des Ecores. 120—219-6 R

FILLE demandée pour service général. Bon salaire. 709 avenue Stuart.

JEUNE FILLE, joli chez-soi, petite famille, excellents gages. 878, Rockland, Outremont DO. 6757. 120—R

JEUNE FILLE capable, pas de cuisine. Petit duplex neuf. Chemin Reine-Marie. Logée. AT. 9320. 120—219-6R

JEUNE fille, légers travaux du ménage, bons gages. LA. 0634. 120—R

JEUNE fille comme bonne, soin 3 enfants, léger ménage, pas gros lavage, couchera dehors. 50.00 mois. 759 Roy.

JEUNE FILLE demandée, ouvrage général, 2 adultes seulement, couchera chez elle. S'adresser après 7 h. le soir. 5305 Garnier.

JEUNE FILLE pour 2 mois à la campagne, bon gage, ni cuisine, ni lavage. Appeler FR. 1497. 120—R

JEUNE fille ou femme pour ménage, couple sans enfant, pas cuisine, consentante aller Ste-Adèle. 10.00 semaine. Ecrire 422 Ste-Catherin est. 120—218-4 R

$75.00 PAR MOIS
Personne compétente pour travail général de maison, références exigées. Excellent chez soi pour personne qualifiée. Maison neuve six pièces. Chambre privée. Pas de lavages. Appelez après 4 heures, DO. 8385. 120—221-2 F

PARC LAFONTAINE 3852, ouvrage général, tramways Amherst, Rosemont. FR. 2481.

PERSONNE âge moyen, désirant se faire un bon chez soi, légers travaux. Ste-Thérèse, boîte 181, 33 bas Ste-Thérèse.

ST-AGATHE des Monts, on demande pour "Guest House", fille de chambre et de table, bon salaire, références, téléphone. CA. 7981. 120—219-3 R

SERVANTE générale expérimentée, chambre personnelle, bon salaire, adultes seulement. WA. 6184. 120—219-3 R

SERVANTE d'expérience demandée. S'adresser Mme Paradis, 1100 Côte Beaver Hall. HA. 4441. 120—5.7.9.12.14.19

SERVANTE, splendide occasion de passer l'été dans superbe endroit de villégiature près de la ville. Très bons gages. EL. 4062. 120—219-3 R

SERVANTE générale pour prendre direction de la maison, 2 enfants 3 et 6 ans. Références requises. 65.00 par mois et chambre privée. DO. 5287. 120—220-2R

123 CHAMBRES A LOUER

APPELER à bon marché, Mentana Cartage. Spécialité: déménagement. Jour, soir. AM. 3527. 123—217-27

APPELER à bon marché, Adrien Gérard, pour déménagements n'importe où. AM. 9340. 123—217-27

APPELEZ à bon marché pour tout déménagement. N'importe où. Idéal Transport, TA. 7160. 123—217-27

APPELER MONTREAL MOVING déménagement de chambre, valise, entreposage. AM 6650. 123—217-27

APPELER Payette Transport, déménagement de chambre, valise. Bon marché. CH. 7153. 123—217-27

APPELER Paradis Transport Enrg., déménagement de chambre, valise, entreposage. AM. 6357. 123—217-27

APPELER d'avance Acme Moving Enregistré, déménagement de chambres, valises. Spécialité piano, poêle et frigidaire. Prix raisonnable. FR. 4034. 123—217-27

A 1462 AMHERST, grande chambre pour 2 personnes, avec usage gaz, 7.25 semaine. 123—R

A 2309 BLVD ROSEMONT, grand salon double, usage cuisine moderne.

A BON marché, déménagement chambre. Jour, nuit. Valises 1.00 et plus. WE. 5461. 123sp—209-26 R

A 4523 BOYER près Mt-Royal, grande chambre en avant, libre pour 2 messieurs ou couple pas d'enfants, pas de cuisine. Téléphone. 123—R

A 448 DEFLEURIMONT, boudoir pour personne seule travaillant dehors. DO. 5826.

A 4127 DELORIMIER, coin Rachel, chambre pour demoiselle distinguée, téléphone. AM. 1143. 123—219-3R

A 4418 DELORIMIER, chambre pour 1 personne, références, téléphone. 123—

AHUNTSIC, chambre moderne, tranquille, eau chaude, monsieur seulement, distingué, références. 10770 Lajeunesse. DU. 1597.

AI BELLE chambre, très propre, confortable, lit neuf, gaz, central. 902 Sanguinet. 123—R

AI SALON double, bas, lits jumeaux, 2 messieurs, seuls chambreurs. 3844 rue Berri, après 6 hres. 123—219-3

A LOUER, chambre homme seulement. 1616 Orléans. 123—

A LOUER, grande chambre bien meublée, privilège cuisine, couple sans enfant, 8453 ave Des Belges. CH. 8901. 123—R

A LOUER, chambre très luxueuse. CH. 1612. 123—R

A MONSIEUR, jolie chambre très propre. 3957 St-André. 123—220-2 R

A MONSIEUR seulement, chambre sur devant, téléphone. 4820 St-Denis. Possession immédiate. 123—

A MONSIEUR sobre, chambre devant, pas d'enfant. St-Vallier, près Beaubien. CR. 8072. 123—R

A 1100 Montcalm, chambre avec radiateur, balcon, téléphone, très propre, monsieur seulement. 123— R

A 4573 PAPINEAU près Mt-Royal, petite chambre propre à louer. 123—

A 3704 PARC LAFONTAINE, chambre devant, sans gaz, pour jeune fille. 123—R

APPRECIEZ chambre, gaz, eau chaude, tranquille. Enfants acceptés. 8.00-9.00. Personne seule 5.00. 982 St-Laurent.

APPRECIER chambre, gaz, tranquille, 1 enfant, 5.00. 2432 Ste-Catherine est.

A 4441 RIVARD, près Mont-Royal, belle grande chambre pour couple, gaz. 123—

A 948 SHERBROOKE EST, salon à louer, pour monsieur seulement. 123—220-2

A 3879 ST-ANDRE près Roy, chambre double et simple, occupation immédiate, pour fille seulement. CH. 3727.

A 4222 St-Denis, coin Rachel, petite chambre pour monsieur seulement. MA. 9560.

A 4222 ST-DENIS, Rachel, grande chambre, couple ou 2 messieurs. MA. 9560.

A 5293 ST-URBAIN, chambre meublée, poêle dans la chambre pour une personne.

ATTENTION! Grande chambre devant, meublée, gaz, garde-robe, armoire. 5291 Brébeuf. 123—

ATTENTION, centre ville, chambre propre pour homme, personne distinguée, téléphone, chauffé eau chaude, MA. 2904. 448 Craig Est. 123—R

A VIAUVILLE, salon double et cuisinette, non meublé. 5023 Lafontaine. CL. 6832.

A 1332 VISITATION, chambre simple, radiateur, garde-robe, maison privée, tranquille, monsieur préféré. 123—R

123 CHAMBRES A LOUER

BELLE chambre dans maison tranquille, pour monsieur. 3666 Ste-Famille. LA. 6664. 123—220-4R

BELLE grande chambre pour monsieur seulement. 1868 Lasalle. 123—221-2 R

BELLE grande chambre, téléphone, etc., pour 1 ou 2 hommes seulement. 346 Sherbrooke Est. 123—

BELLE grande chambre devant, propre, lavabo, calorifère, grande garde-robe, pension si désirée. 2836 Beaubien. 123—R

BELLE GRANDE CHAMBRE, couple, lavabo, eau chaude, gaz. 3424 Sainte-Famille, près Sherbrooke. 123—R

BELLES grandes chambres à louer, bien meublées, pas gaz. 1472 St-Laurent.

BELLE chambre bien meublée, garde-robes, bas. DO. 0244. 5045 Ave Parc.

BELLE chambre pour 1 ou 2 personnes. 1168 Ford. 123—R

BELLE chambre, personne seule, références. PL. 3624. 123—220-2

BELLE grande chambre devant, richement meublée, matelas ressorts, tranquillité, confort, garanti, 5.00, garde-robes, monsieur seulement. 4017 Drolet. 123—R

BELLE GRANDE CHAMBRE, 1 ou 2 messieurs distingués. 2292 Bélanger

BELLE chambre devant, couple ou 2 demoiselles, pas cuisine, téléphone. 513 Rachel est. 123—220-2 R

BELLE chambre pour monsieur seulement, confort moderne. Foyer privé. Cloche du bas. 1455 St-Hubert. Sonnez la cloche du bas. 123—220-2 R

BELLE petite chambre, eau chaude à l'année, homme seulement. 5.50. AM. 8675.

BOUDOIR double meublé ou non aussi garage, pas cuisine. 6302 Molson. 123—

BOUDOIR avec studio, eau chaude, téléphone FA. 2058. 5901 St-Denis. 123—

BOUDOIR meublé, très moderne, chez couple sans enfant, téléphone. 5926 Louis-Hébert. 123—R

BOUDOIR meublé, personne seule, 1086 Mackay, appt 16, en bas. 123—

BOUDOIR à louer, fille ou dame, pension si désiré, téléphone. 7615 St-Hubert.

BOUDOIR, bas, balcon, maison privée, messieurs, 4671 St-André près Mont-Royal. 123—R

BOUDOIR très propre, personne seule, prix raisonnable. 6342 Saint-Vallier. 123—

BOUDOIR pour monsieur seulement, maison moderne, téléphone. 1229 Demontigny. 123—220-2 R

BOUDOIR en avant, troisième étage, 5.00 semaine, à louer. CH. 2917. 123—R

BOUDOIR à louer pour personne mangeant au dehors. 2391 Des Carrières. 123—220-2

BOUL. St-Joseph près St-Hubert, chambre monsieur seulement, eau chaude. TA. 1355. 123—220-2 R

CHAMBORD 4617 près Mont-Royal, 2 messieurs préférés, pension si désiré, téléphone. 123—220-2R

CHAMBRE boudoir pour homme, en avant. 3817 St-Hubert. 123—R

CHAMBRE à louer. LA. 8452. 123—R

2 CHAMBRES à louer, avec service cuisine. EL. 0584. 123—219-3 R

CHAMBRE à louer, garçon de préférence. 1906 Gauthier. AM. 2606. 123—R

CHAMBRE pension, beau site, sur Lac Maskinongé. Toutes commodités. Saint-Gabriel Brandon. Pension Quintal, Chalet mon Repos. Tél. 184 r. 3. 123—219-3

CHAMBRE meublée de préférence à monsieur. 128 Mozart ouest. 123—221-2 R

CHAMBRE pour monsieur distingué seulement, vide. PL. 7860, 1102 Hôtel de Ville. 123—R

CHAMBRE, couple tranquille, pour monsieur seul. 520 Dominion, près Notre-Dame. 123—

CHAMBRE pour monsieur distingué et sobre, bonne position. FA. 2188.

CHAMBRE à louer. DO. 8487. 5221 Rivard. 123—221-2 F

CHAMBRE simple pour monsieur, propre et tranquille. 1115 Visitation. 123—

CHAMBRE à louer avec pension, homme seul, honnête. 4630 Delanaudière. 123—

CHAMBRE à louer, 2e étage, monsieur seulement. 4716 Marquette. 123—

CHAMBRE avec bonne pension, couple ou 3 grandes personnes. 7201 St-Hubert.

CHAMBRE 4.50, gaz, possession immédiate, pour monsieur. 7645 St-André, coin Villeray. 123—

CHAMBRE éclairée, chauffée, meublée genre boudoir, pour dame ou fille âgée, respectable, chez dame seule. CA. 0444.

CHAMBRE pour 2 messieurs tranquilles seulement. 3927 rue Saint-André. 123—

CHAMBRE à louer pour personne seule, bon chez soi. 1642 Beaudry. 123—

CHAMBRE à louer. 2315 Nelleda, coin Fullum. 123—R

CHAMBRE ensoleillée bien meublée, homme ou dame, moyen âge. 6982 Bordeaux. CR. 9972. 123—220-2

CHAMBRE pour 1-2 messieurs, chez dame sans enfants, téléphone. 1432 Maisonneuve. 123—R

CHAMBRE double, jeune fille travaillant jour 3499 Delorimier. CH. 7368.

CHAMBRE à louer sur devant pour fille. FR. 8389. 918 Mont-Royal Est. 123—R

CHAMBRE à louer. 2016 Wurtelle près Ontario. 123—220-2R

CHAMBRE à louer, pas enfant. 2031 St-Christophe. FR. 1556. 123—220-2

CHAMBRE à louer pour couple ou deux personnes. 975 Cherrier. 123—220-2

CHAMBRE à louer dans maison privée, pour monsieur distingué. Présenter l'avant-midi ou soir. 387 Laurier Est. 123—

2 CHAMBRES, usage cuisine, maison neuve, références. 10724 Berri, Ahuntsic. 123—220-4

CHAMBRE non meublée à louer, Canadiens. 5257A St-Laurent. 123—220-2R

CHAMBRE pour monsieur sobre et tranquille. 428 Villeray. 123—220-3

CHAMBRE non meublée, maison neuve, très moderne, usage cuisine, visible de 1 à 8 hrs. 5910 11e Ave. Rosemont.

CHAMBRE pour 2 personnes. S'adresser 744 Atwater. 123—R

CHAMBRE meublée, homme seulement, usage du téléphone. CA. 2824. 7712 St-Denis. 123—

3 CHAMBRES à louer, cuisinette, pour couple, accepterais enfant. Après 7 hres, 5045 boul. Gouin Est. Montréal-Nord. DU. 3924. 123—

CHAMBRE à louer, monsieur sobre, honnête, maison privée. 1615 Visitation.

CHAMBRE, couple seulement, 4.50, tranquille. 2115 Clark coin Sherbrooke.

CHAMBRE à louer, 2 personnes ou couple sans enfant. 1660 Maisonneuve. 123—

CHAMBRE à louer, avec set studio, à personne seule. 1665 Champlain. 123—

CHAMBRE 2 personnes ou couple travaillant au dehors. 684 Gordon, Verdun.

CHAMBRE pour couple, pas cuisine, possession immédiate. 409 Mayor.

CHAMBRE simple, personne seule, pas cuisine, maison privée. 1555 Panet. CH. 4109.

CHAMBRE à louer avec gaz, studio. 1213 Panet. 123—

CHAMBRE dans famille privée pour monsieur seulement. DU. 3374. 8392 Saint-Denis. 123—220-2 R

CHAMBRE pour monsieur. 475 Roy. 123—

CHAMBRE meublée à dame seule distinguée, travaillant en dehors. 7930 Drolet. 123—

CHAMBRE à louer, avec usage de cuisine. 4888 De Grandpré. 123—

CHAMBRE pour couple préféré, chez gens distingués. WE. 4372. 123—R

CHAMBRE à louer. 1976 Sherbrooke est, usage du tél., référence. E. Dupuy.

CHAMBRE seule avec balcon pour monsieur seulement, références. 3949 Rivard. 123—221-3

CHAMBRE à louer, pour monsieur, 3.50, 1226 Lagauchetière Est. 123—

CHAMBRE à louer pour couple, privilège de cuisine. CR. 5448. 123—R

CHAMBRE meublée devant dame seule, tranquille, travaillant en dehors. 4053 St-André. 123—

CHAMBRE pour monsieur ou dame certain âge. 4806 Henri-Julien. MA. 9175.

CHAMBRE à louer pour monsieur seul, avec références. HA. 4998. 123—R

CHAMBRE pour monsieur, usage téléphone. Pas gaz. MA. 7993. 2058 St-Hubert.

CHAMBRE très propre. 4880 Henri-Julien, monsieur avec bonnes recommandations, plus âgé que jeune si possible, bon chez soi.

CHAMBRE à louer pour 1 personne seule, avec références. 429 Notre-Dame Est.

CHAMBRE pour homme distingué, souper si désiré. 7951 St-Gérard près Jarry.

CHAMBRES, hommes, tramways Masson ou Rosemont. 5666 2e Ave Rosemont. AM. 8354. 123—R

CHAMBRE pour couple marié. 2007 De Bullion. HA. 2738. 123—R

CHAMBRE double meublée. 5067 Delaroche. TA. 4131. 123—220-2

2 CHAMBRES à louer à 5132, 6ème ave. Rosemont. CH. 6473. 123—220-2R

4471 DELORIMIER, salon double, boudoir double meublés. 123—

DELORIMIER 3429, chambre pour monsieur seulement. 123—R

DEMANDE garçon tranquille pour partager grande chambre, eau et gaz. M. Perron, 378 Champ Mars Est. 123—

DEUX chambres séparées, cuisine, eau, électricité, journée, semaine, pêche. Oscar Giraldeau, Rigaud. 123—221-3

GRAND salon double meublé à louer. YO. 8314. 123—220-2 R

GRANDE chambre meublée, couple sans enfant. 642 Maple entre Sherrer et Richmond. 123—R

GRANDE chambre dans l'est pour monsieur seulement. CL 3421. 2695A Orléans.

GRAND salon double, avec balcon. 6977 Des Ecores. 123—220-2

GRAND salon double à couple sans enfant, vendra ameublement, libre le 26 juillet. 6506 St-Denis. 123—

GRANDE chambre à louer, accepterais enfant. 3931 Berri. HA. 2972. 123—R

GRANDE chambre meublée ou non, gaz. FR. 8409. 5489, 4ième Ave, Rosemont.

GRANDE chambre très bien meublée, grande garde-robe, radio, eau chaude à l'année pour couple sans enfant ou 2 jeunes filles. 1675 boul. St-Joseph est, appt. 4.

GRANDE chambre pour couple. 1563 St-Urbain, tél. BE. 0550. 123—

123 CHAMBRES A LOUER

GRANDE chambre pour 2 personnes. 1170 Beaudry. 123—R

GRANDE chambre meublée, pour juillet, août, avec téléphone. 992 Cherrier, coin Parc Lafontaine. 123—R

2 GRANDES chambres, meublées ou non, toute commodité, maison privée. BY. 2511. 123—

GRANDE chambre à louer, non meublée, pour homme seulement. 4158 Henri-Julien. 123—R

GRANDE chambre meublée, pour couple sans enfant, usage gaz. 264 Fairmount ouest. 123—R

GRANDE chambre à louer, meublée. 2150 Davidson. 123—R

GRANDE chambre devant, eau chaude, téléphone, pour femme travaillant, après 1 hre. 1882 St-Timothée. 123— R

GRANDE chambre sur devant, seul chambreur. 4397 Marquette. 123—R

GRANDE chambre pour couple. 1987 Des Carrières. 123—R

GRANDE chambre à louer, monsieur seulement. 2151 Ste-Catherine Est. CH. 2050.

GRANDE CHAMBRE. 4241 Esplanade. 3e étage, Mme Durand. 123—

GRANDE chambre pour 2, gaz, lavabo, eau chaude à l'année. 3838 Rivard.

GRANDE chambre à louer pour couple sans enfant. 2086 Visitation. 123—

GRANDE chambre, bien éclairée. DO. 9246.

GRANDE chambre à louer pour 3 personnes. WEl. 3163. 123—221-2 R

GRANDE chambre pour monsieur distingué. 3826 Parc Lafontaine. 123—220-2 R

GRANDE chambre, repas en dehors. 4399 Chris.-Colomb. 123—R

GRANDE chambre pour monsieur travaillant, références, dans maison privée. 4404 Chambord. 123—

GRANDE chambre, couple, enfant accepté. 5550 Blvd Gouin E., Mtl-Nord.

GRANDE chambre avec cuisinette, ainsi que garage pour chambreur. 925 Place Calumet, près Atwater. 123—R

GRANDE chambre non meublée, avec garde-robe, pour fille ou femme distinguée, gaz. 7632 St-Denis. 123—

GRANDE chambre devant, propre, tranquille, pour 2 amis propres et sobres. CL. 6255. 123—219-4R

2 GRANDS appts doubles fermés, non meublés, pour couple sans enfant. 5638, 6ème avenue, Rosemont. 123Sp.—R

GRANDE chambre meublée, accommodations dame, fille travaillant. 4.50. Gaz, repas. 8492 Chateaubriand. 123—

GRANDE chambre très bien meublée, grande garde-robe, radio, eau chaude à l'année, pour couple sans enfant ou 2 jeunes filles. 1675 Blvd St-Joseph Est, appt 4.

GRANDE chambre meublée pour couple marié, sobre, sans enfant, usage cuisine, eau chaude. 539 Visitation. 123—

GRANDE chambre meublée, homme ou femme seulement. 8867 St-Dominique.

GRANDE et petite chambres 12.00 et 7.00 par semaine, gaz si désiré. LA. 6401. 3403 St-Denis. 123—221-2R

GRANDE chambre sur devant, lavabo, entrée indépendante, pas cuisine, à personne distinguée, 4275 St-Denis. 123—220-2R

GRANDE chambre à louer, pour gens honnêtes. 1645 Orléans. 123—220-2

GRANDE chambre, calorifère, lavabo, douche, téléphone, 1 ou 2 personnes. 4727 Garnier. 123—R

GRATIS: chambre pour personne âgée, pour entretien de maison S'adresser entre 1 hre et 4 hres. 1634 Grubert. 123—221-2

HENRI-JULIEN, près Mont-Royal, monsieur seulement, sobre, références, confort. HA. 0447. 123—

JOLIE chambre pour monsieur distingué, seul chambreur. HA. 0506. 123—

LAURIER ouest 1058, devant, une personne, cuisine si désirée. TA. 9917.

MONSIEUR seulement, grande ou petite pièce, très propre, privilège, visible entre midi et 7 h. 1027 Beaubien. 123—

MT-ROYAL 1130, près Amherst, petite chambre pour monsieur, gaz fourni, glacière. 123—R

MOYENNE chambre, couple, pension ou usage cuisine, prix raisonnable, Mme Rossaneau, 9985 Blvd Deux Rivières, Rivière-des-Prairies. 123—

NORD ville, grande chambre pour 2 jeunes filles distinguées, travaillant, privilège téléphone, gaz, 2 grandes galeries et pelouse. DU. 4567. 123—R

OUTREMONT, à louer, dans maison privée, sous-sol, chambre-boudoir 14 x 10, pour un ou 2 étudiants sobres, à proximité des 2 universités ou encore pour personne distinguée travaillant en dehors, chambre de bain privée, pas de cuisine. Références exigées. DO. 5044, 5 à 7 p.m. 123—R

PARC LAFONTAINE 3916, grande chambre, messieurs préférés. CH. 9414. 123—

PETITE chambre en avant à louer. 2299 Bordeaux. 123—

PETITE CHAMBRE pour une demoiselle, pas de gaz. 275 Carré Saint-Louis.

PETIT boudoir avec balcon pour monsieur tranquille. 3778 Parc Lafontaine.

PETIT boudoir pour personne tranquille. 3472 Messier. 123—

PETITE chambre sur devant pour monsieur seulement, sobre. 1705 Panet. 123—

PETITE chambre avec balcon, dame ou jeune fille avec références. FR. 6760.

PETITE chambre pour homme, pas cuisine. 1594 Lafontaine. 123—220-3 R

POUR personne âgée, très honnête et tranquille. S'ad. télép. YO. 0765. 123—

POUR MONSIEUR, dans famille privée, paisible, confortable. 3900 S.-Hubert.

ST-HUBERT près Crémazie, chambres meublées ou non, usage gaz, pas d'enfant. DU. 6953. 123—219-3 R

SALON double meublé, messieurs, couple travaillant en dehors. 7970 St-Denis. 123—220-3

SALON double semi-meublé, couple ou deux jeunes filles travaillant, cuisine, eau chaude. 7236 Chambord, après 7 hres.

SALON double en avant, propre, tranquille, personne avec références. FI. 4403. 2195 Souvenir. 123—3,5 R

SALON double meublé pour 2 jeunes filles ou couple travaillant dehors, seul chambreur, usage cuisine. 5426 Marquette.

SALON double à louer pour couple sans enfant ou 2 messieurs. 6133 Jeanne-Mance. 123—R

SALON double meublé, avec cuisine, femme seule travaillant, bon marché. 8039 Châteaubriand. 123—

SALON double à louer, pas meublé, avec gaz. Après 6 heures. FA. 2120.

SALON double pour 2 personnes distinguées, pas cuisine. AM. 0656. 3782 Mentana. 123—

SALON double non meublé à louer. 545 Cuvillier. 123—220-2

SALON double à louer. S'ad. 6644a Drolet, pour personne fiable. 123—

SALON double a louer avec balcon. 2486 Masson, coin Frontenac. 123—219-3R

SALON double meublé à louer avec poêle électrique. CH. 1466. 123—220-2R

SALON double meublée pour 3 personnes, privilège cuisine. S'adresser à 4377 St-Dominique. 123—219-5 F

SALON double, meublé ou non à 5147, 8e Ave, Rosemont. 123—221-2R

SALON double à louer, pour monsieur seul, libre samedi, propre, joliment meublé, avec studio, téléphone, gaz si désiré. 4469 Delaroche, près Mont-Royal. 123—R

SALON double meublé pour couple avec enfant ou monsieur. AT. 5896. 123—

SALON double, pas de cuisine, références exigées, visible le soir. 2126 Wolfe.

SALON double, pas gaz, 2-3 messieurs amis, propre, sobre, travaillant jour, autre petite chambre. 4675 Fabre. 123—

SALON double meublé, moderne, balcon, cuisinette. Boul. Rosemont, près Iberville. DO. 8071. 123—R

SALON double meublé, téléphone, monsieur, boudoir meublé, balcon, monsieur, références. Pas de cuisine. 5291 Jeanne-Mance. DO. 3710. 123—

SALON double, lavabo, usage de cuisine. 6061 Chateaubriand. 123—

SALON double à louer pour garde-malade seulement. CH. 5014. 123—

SALON double non meublé à louer à 2308 Lafontaine. 123—R

SALON double meublé pour couple, bonnes références. 6729 St-Denis. 123—R

SALON double à louer, aussi salon simple. CA. 8850. 1287 Bélanger. 123—R

SALON double, convenable pour bureau ou chambre, 1 ou 2 messieurs, couple sans enfant, meublé; chambre à couture dans soubassement. 8366 Drolet. 123—

SALON double non meublé, usage cuisine, paroisse St-Stanislas. 5043 Fabre.

SHERBROOKE près Parc Lafontaine, grand living room richement meublé, chauffé, téléphone, monsieur seulement, seul chambreur. CH. 2052. 123—R

6874 ST-DENIS, chambre pour une ou deux personnes, pas d'enfant, eau chaude, gaz. DO. 3300. 123—R

ST-DENIS 1741, chambre pour monsieur seulement. 123—

4211 ST-HUBERT, grande chambre un ou 2 messieurs. 4.00 ou 7.00, téléphone. 123—R

VILLE St-Laurent, grande chambre double dans cottage moderne. Célibataire seulement. BY. 1269. 123—220-2R

124 CHAMBRES DEMANDEES

2 APPTS non meublés, avec gaz, près Mont-Royal, pour dame. Ecrire casier 71 La Presse. 124—220-2

COUPLE honnête, travaillant, désire salon double ou 2 pièces meublées ou non, avec cuisine. WI. 8168. 124—R

DAME distinguée, tranquille demande chambre non meublée, Outremont ou Université. S'ad. AT. 5369. 124—R

DAME avec fillette 5 ans demande chambre dans Hochelaga ou Maisonneuve FR. 2649. 124—R

MONSIEUR demande boudoir, usage gaz ou pension désirée. Case 78. La Presse.

MONSIEUR célibataire, sobre, honnête, désir chambre dans famille privée, prix raisonnable, seul chambreur, donnez détails complets. Ecrire case 166 La Presse.

ON DEMANDE salon double non meublé, privilège cuisine. Entre Ontario et Hochelaga, est de Frontenac. 124—R

SALON double propre, meublé ou non, jeune couple avec bébé. FI. 7658.

125 CHAMBRES ET PENSION

A Outremont, belles chambres, simples ou doubles, pension si désirée, usage salon. CA. 2483. 125—220-3R

125 CHAMBRES ET PENSION

BELLE chambre avec pension pour personnes recommandées dans Montréal-Nord, près limites. DU. 5686. 125 R

BONNE pension pour monsieur, famille privée. 4295 Parthenais. 125—221-2

BONNE pension pour monsieur, famille privée. 4295 Parthenais. 125—

CHAMBRE-pension, monsieur distingué, téléphone, bonne nourriture, bon chez-soi, 10.00, 4708 Lafontaine. 125—220-3R

CHAMBRE et pension pour 1 ou 2 messieurs distingués. 1629 Maisonneuve. FR. 7603. 125—

CHAMBRE pour 2 messieurs seulement. 9.00 chacun. 1156 Sherbrooke Est.

2 CHAMBRES à louer avec pension. 16114 Blvd Gouin ouest. Ste-Geneviève, en face de l'église. Tél. 225. 125—221-3

CHAMBRE et pension pour 1 ou 2 messieurs, famille privée. CH. 6168. 2089 Cuvillier. 125—R

CHAMBRE et pension dans l'est, bon chez soi, bonne nourriture. 1460 Théodore.

CHAMBRE et pension pour monsieur, maison tranquille, près autobus. Sherbrooke est. AM. 3384. 125—R

CHAMBRE et pension pour jeune fille, sur boul. Monk, à Ville-Emard. TR. 1991.

CHAMBRE et pension pour 1-2 messieurs seuls chambreurs. 4433 Marquette. 125—219-3

CHAMBRE avec bonne pension, couple ou 3 grandes personnes. 7201 St-Hubert.

CHAMBRE et bonne pension pour 2 hommes propres et distingués. PL. 3887.

POUR monsieur distingué chambre moderne, bonne pension, bon chez-soi. 7710 St-Hubert. 125—219-3 R

VILLE EMARD, chambre, pension, messieurs. 6081 Briand. WI. 1236.

VILLE St-Laurent, 61 St-Germain, chambre pension, messieurs. BY. 1031.

126 CHAMBRES ET PENSION DEM.

DOCTEUR en médecine étudiante à McGill, désirant apprendre langue, cherche chambre, repas, chez famille française, pour le 1er septembre. Téléphoner PI. 4661. 126—R

ETUDIANT sérieux demande chambre et pension chez gens ayant besoin d'un jeune homme qui en retour rendra des services, si possible dans Outremont. Ecrire casier 87 La Presse. 126—

129 PENSION D'ENFANT

ENFANTS 8 à 15 ans, près Sainte-Agathe, bonne cuisine, bons lits, meilleure surveillance. Réservez d'avance. Bien-Etre Jeunesse, CR. 1738. 129—212-12R

BERCEAU ROSE: Prenons enfants naissants à un an. Garde-malade diplômée. MA. 8581. 129—R

GARDERIE privée licenciée prendrait enfants de 3 à 5 ans, terrain de jeu. 11457 rue Pigeon, Montréal-Nord. 129—

GARDERIE pour enfants 3 à 6 ans. Mme Florence Houle. 11422 Ste-Gertrude. Montréal. 129—219-3

MONTREAL-NORD—Je prendrais 1 à 2 enfants 4 ans et plus. DU. 2780.

PENSION idéale pour enfant à la campagne, près de l'eau, chez cultivateur. Pour références, DU. 3320. 129—

131 PENSION D'ETE

A COTEAU LANDING, en face du Lac St-François, excellente pension chez cultivateur, commodités de ville, galerie, terrasse, chaloupe. Pour réservations: écrire ou tél. à Mme Raoul Laurin, Coteau Landing, Qué. 131—5,12,19,26

A LA CAMPAGNE, près Rivière Prairies pour confort, repas, excellents repas. Famille privée, 18.00 à 20.00 semaine. DU. 0682. 131sp.—220-2 R

A LANORAIE, Chez Camp'O, Mme L. Campeau, prop., chemin du bord de l'eau, pension privée, chaloupes, tennis, belle grève, service d'autobus. Lanoraie, comté Berthier. 131—

A STE-AGATHE, bord petit lac Long, bonne cuisine canadienne, bons lits, belle plage, etc. Reservé d'avance. CR. 7574. 131—212-12R

A ST-ANDRE, bord lac Deux-Montagnes, endroit idéal pour vacances, chambre, pension excellente, chaloupes, ping-pong. Réservations AM. 5544. 131—219-3 R

A ST-HIPPOLYTE, endroit idéal pour vacances, bord de l'eau. Réservation, appeler FR. 5996. 131—R

AUBERGE Windermere, Mont Tremblant, est l'endroit idéale pour vos vacances ou voyage de noces, encore quelques chambres pour juillet et août, $23.00 et plus par semaine. Ecrivez pour dépliant ou téléphonez à 59s3. 131—212-10—R

AU BORD du lac Pierre, vous trouverez chambre et pension, matelas à ressorts, chambre de bain, chaloupe, trajet autobus. Ecrire chez Raoul Adam, St-Alphonse, Co. Joliette. 131—R

AU COIN DU LAC, St-Jovite, bonne pension, chambre confortable, plage privée, chaloupe, yacht, danse tous les soirs, restaurant. Téléphone 11 sonnez 3 ou écrire 1 Lanoue, St-Jovite 131—7,14,21,28 juin, 5,12 juil.

AU CHATEAU BLEU, Lac Lamothe, 8 milles nord St-Jérôme, dans les montagnes. 28 chambres modernes, hôtel neuf. Pour réservations, Mme Larocque. DU. 3213. 131—R

AU CHATELET, excellente pension. Plus belle plage des Laurentides. Arrêt d'autobus. Pêche, tranquillité. Brebeuf, St-Jovite, comté Terrebonne. 131—R

AU LAC PIERRE vous trouverez chambre et pension pour vacances. Ecrire Raoul Adam, St-Alphonse, Cté Joliette.

"AU TOUT PETIT", à St-Sauveur des Monts, pension privée, nourriture excellente. L'idéal pour vacances, convalescence. Tél. Ste-Adèle 622 sonnez 3. 131—4,5,11,12,18,20,25,26 R

AU VIEUX PIN, S.-André Avellin, Laurentides, pension excellente. 20 chambres, eau courante, matelas ressorts, plage, chaloupes, terrasse, salle danse, service autobus. Informations, écrire Mme C. Benoit, 653 Jarry. CR. 0600, après 6 heures. 131—211-18R

AVEZ-VOUS pensé à vos vacances? Si vous réservez votre chambre à la terrasse du Repos, Madame Bérubé, 19, 4e avenue, St-Maurice, Pont-David. 131—17,24,31mai,7,14,21,28juin,5,12juil.

BEAULAC, pension Boulanger, bonne cuisine, commodité, tranquillité, chaloupes, autobus. Réservations, AM. 4805. 131—219-6R

BONNE pension, bord de l'eau, confort, près Montréal. AM. 3642. 131—24,5,12,19,26juil.

BROMPTON LAKE HOTEL vous invite à passer vos vacances sur les bords du magnifique Lac Brompton, hôtel neuf, moderne, excellente cuisine. Pour réservations Brompton Lake Hotel, Lac Brompton, Qué. 131—209-26 R

CHAMBRE et pension, 24 Dufferin, Ste-Rose, 1 minute de la gare. 131—R

CHAMBRE avec garde-robe, repas en dehors. 3157 Ontario. 123—R

CHAMBRE et pension Villa des Brises, grève, chaloupe, 15.00 par semaine. Alexis Marchand, St-Alphonse, Joliette ou CL. 6513. 131—221-2

CHAMBRE avec pension, bord de l'eau. St-François de Sales. DO. 5017.

CHAMBRE de campagne à louer, pour couple, tout fourni, $5.00 par semaine, à Melocheville, près Beauharnois, S'adresser A. Raymond. 131—

CHAMBRE et pension pour semaine ou fin de semaine, pas inondé. 20.00 à 25.00 par semaine Garage, Plage Laval, 43e avenue, numéro 8. Réservations, LA. 4490. 131—221-4R

CHAMBRE-pension chez cultivateur, toutes commodités, place de repos, S'adresser chez Edmond Desjardins, R.R. 1, St-Jovite, P. Que. 131—28juin,5 juil.

CHAMBRE avec eau courante, froide et chaude, lit avec matelas ressort, piscine moderne, tennis gratuit pour les invités, repas préparé par notre maître chef, et cocktail bar. LA. 0950. 131—214-8R

CHAMBRE à louer, pension si désiré, près autobus. 12 Duranceau, Châteauguay Bassin. 131—219-3

CHEZ LAVOIE, lac Connolly, place idéale pour vacances. Informations 607 sonnez 6. 131—5,11,12,18,19

CHEZ PIERRE Lac Gordon, 3 milles de Shawbridge, sur route du lac L'Achigan. Maison de pension moderne, eau chaude et froide dans chaque chambre, bonne cuisine, située près du lac, tous les amusements d'hôtel, service d'autobus Victory à la porte. Chambre, seul, 26.00 par semaine; chambre double, 22.50 par semaine par personne. Réservations, PL. 1027 ou Shawbridge 614 R 1-2. 131—219-3

COTEAU LANDING, chambre et pension si désiré, beau site sur le bord du lac St-François, toutes commodités. S'adresser à Mme Achille Beaupré, écrire ou téléphoner 4-2, sonnez 1-4. 131—220-2

COTEAU LANDING, Qué., 200 pieds du lac. Bonne pension. Mme Etienne Bourbonnais. 131—5,12,19,26

COTEAU de Santé, St-Gabriel de Brandon, pension, près lac Maskinongé. Adulte seulement. Mlle Lavallée. 131—21,28,5

DIFFERENT! Enchanteur! "Brise des Bois" Val Morin station, Québec, grève sablonneuse, sûre, chaloupes, A proximité: danse, culture physique, tennis, golf, 23, 25, 28, Pension hebdomadaire, chambres libres en juillet, août. 131—3,4,5,10,11,12,17,18,19,24,25,26 R

ENDROIT idéal pour vacances, plage, chaloupe, pêche, cuisine canadienne, chambre confortable. Mme Therrien, St-Mathias, comté Rouville. 131—220-2 R

ENDROIT idéal pour vacances. Réservation: Mlle Katherine Gilbert, Villa Rus-Tik, Mont-Rolland. 131—3,5,10,12,17,19,24,26,31 R

ENDROIT idéal pour vacances. Réservations, Villa Rees-Tek, Mont-Rolland. 131—3,5,10,12,17,19,24,26,31 R

FERME Antonio Sénécal, Ile Perrot Sud, rive lac St-Louis, chaloupes, pêche, tranquilité absolue, prix modéré. Pour réservations. LA. 7778, 4 à 6 p.m. 131—221-3 R

HOTEL WINDERMERE, Mont Tremblant, le "Honey Moon Lodge", des Laurentides. Endroit exclusif recherché des nouveaux mariés. Tennis, Ping pong, Canot, Plage, Bière et vin, etc. Ecrire pour dépliant illustré. Pour réservations, téléphoner à Mont-Tremblant 59, Sonnez 3. 12,14,17,19,21,24,26,28 juin,1,3,5,8 juil. R

HOTEL PELLETIER
YAMASKA OUEST
Très bonnes chambres et pension, repos agréable, très beau site sur la rivière Yamaska, près de Sorel. Pour informations, écrire à Mme veuve Oscar Pelletier. 131—219-6 R

HOTEL, Lanoraie, chambre, pension, cuisine canadienne, avec chef licencié, face terrain jeu. C. Silvest. 131—27,28,4,5,11,12,18,19

LAC CARRE, excellente cuisine, vue magnifique, près lac, gare, chambres confortables, prix modérés. Réservations. Pension Marcel, 694 St-Faustin Station.

131 PENSION D'ETE

OLD ORCHARD, ME.
SEA CLIFF HOUSE

Les Canadiens trouvent au "Sea Cliff House" l'endroit désiré pour passer leurs vacances d'été.
Situé directement sur la plage à dix minutes du Pier.
Pour réservations, adressez-vous à M. et Mme Gérard Lebrun, 124 West Surf-Corner Sea Cliff Ave., Old Orchard Beach, Maine, ou téléphonez No. 583-11.
Ouvert tard cet automne

LAC VERT, site idéal, montagnes, plage privée, chaloupe, excellente pension. DU. 6293. 131—220-2 R

LAC LABELLE, pension excellente, plage magnifique, eau courante, toilette. Pension Boudard, Labelle. 131—220-2

LA FERME Les Hauteurs, place de repos, bonne pension, 5 milles St-Jérôme, autobus, Bernard Lanthier, RR 3 St-Jérôme. 131—2, 5

LAKE SIDE VIEW LODGE, Lac l'Achigan, 20 chambres à votre disposition, endroit idéal pour vacance, cuisine excellente, chaloupes, ping-pong, etc. Après 7 hres. DU. 1830. 131—216-6

LAURENTIDES, lac Matambin, plage, pêche, chaloupes gratuites, danse, électricité, eau courante, cuisine canadienne-italienne. St-Damien Brandon, Berthier. CR. 3749. 131—219-25R

LAURENTIDES, pension Valade, lac Guindon. Informations, soir, WI. 3069. 131—5,12,19,26R

MANOIR du Lac, sis en bordure des eaux limpides du lac Mercier, chambre double avec lit jumeau, natation, cannotage, tennis, danse, cuisine réputée. Information: LA. 0950. 131—214-8 R

MANOIR lac Taché, St-Alexis des Monts, pension excellente, avec tous les avantages des Laurentides, pêche, plage idéale, etc, pension 24.00 par semaine, pour chalet ou chambre. Informations, CL. 6925.

MONTEBELLO, pension renommée, cuisine insurpassable, distractions variées, paysage incomparable. Mme Laverdière, Montebello. 131—221-3

PENSION d'été, Pointe-Calumet, cuisine canadienne, endroit de repos. Réservations, écrire Pension Darcy, 232 Lachapelle, Pointe-Calumet. Appelez AM. 0597.

PENSION BELLEVUE: au bord du lac des Deux-Montagnes, pension excellente et confort, radeau, chaloupe, golf, tennis, équitation à proximité. Endroit idéal pour vos vacances. Service courtois. Faites vos réservatons dès maintenant en appelant Mlle B. Parent, Oka 4. 131—3,4,5,10,11,12,17,18,19,24,25,26,31 R

PENSION Lavoie, près du lac Archambault, bonne cuisine, vue magnifique. Informations J. A. Lavoie, St-Donat, téléphone 45 s. 13 ou YO. 9745. 131—215-12

PENSION LAVOIE, Lac Ste-Marie, Nominingue, endroit idéal pour vacances, belle plage, chaloupe, pêche, cuisine canadienne, chambre très confortable. Pour réservations: FR. 5146, ou écrire. 131—217-27R

PENSION lac Connelly, Cedar House, 16.00 semaine. 607 sonnez 4. 131sp—217-6 R

PENSIONNAIRES ferme, bord rivière, excellente cuisine, tout confort, repos. Téléphonez à Mme O'Neil Etienne, St-Pie de Bagot (près Abbotsford), 796 sonnez 25.

PLACE idéale pour vacances, plage privée, nourriture de 1er choix, à proximité d'un terrain de golf. Pour réservations, écrivez Louis Séguin, Rawdon, Co. Montcalm, P.Q. 131—212-15 R

POINTE Calumet, chambre avec ou sans pension. Pas d'enfant. 13, 23e ave. DO. 6559. 131—R

PRENDRAIS 1 fillette ou 2 pour le mois d'août, famille privée, dans Laurentides. CR. 5397. 131—R

RAWDON, Lake View, cottage, deux minutes de la plage, chambre propre, excellente cuisine. Réservations: CL. 1627 ou boite 285, Rawdon; 18.00 et 20.00 par semaine. "Mrs S. Mailhot". 131—28,5

RAWDON, près de l'église, autobus et de la plage. 759 Queen, boite 135. 131—

RAWDON, chambres et pension, éloignées de tout bruit. Beau site, sur chemin des chutes Magnan. A dix minutes du village. S'adresser à Aline La Rocque, 1090 rue Albert, Rawdon. 131—R

RAWDON, Lake View, cottage, à deux minutes de la plage, excellente pension, chambre propre, pour réservation, appelez CL. 1627, Boite 285. Mrs S. Mailhot. 131—5,12

ROSEMERE, chambre pension, idéal pour repos, 1279 Grande Côte, téléphone 623, sonnez 2. 131—

ST-ANDRE, chez cultivateur, idéal pour repos, pension excellente, grève, chaloupe, autobus, adultes, 20.00. AM. 4955.

ST-CALIXTE, Co. Montcalm, épagneul, femelle, noir et blanc. Communiquez Adrien Lajoie, restaurant, frais remboursables. Récompense. 139—R

ST-GABRIEL-DE-BRANDON, où l'on est bien, PENSION THERESE, site enchanteur, chambre avec lavabo, cuisine canadienne, 17.00. Ecrivez Case 167, téléphone 114 ou TA. 2770. 131—28,30,2,5

ST-GABRIEL de Brandon, chalets Routhier, chambre, pension, cuisine française. Téléphonez 9 à 12 soir après 6, DU. 1290. 131—221-26 R

ST-GABRIEL DE BRANDON, Château Claire, à proximité de tout, 20.00 par semaine par personne, chambre et pension, repas servis à toute heure, chambres confortables, cuisine de choix. Informations, écrire casier No 155, H. Ferland, Tél. 100. 131—2,3,5,8,10,12,15,17,19,22,24,26,29,31 R

ST-GABRIEL DE BRANDON, pension Dugas, cuisine canadienne, près du lac. Chevaux à louer pour équitation, rang 5. 131—4,5,11,12,18,19,25,26

STE-MARGUERITE du Lac Masson, 2 chambres à louer, maison bien située dans le village et près du lac. Ecrire Mme W. Rivet, Ste-Marguerite, Lac Masson, P.Q. 131—

STE-ROSE Ouest, chambres à louer avec cuisinette, eau chaude, eau froide, non inondées, service d'autobus, à la semaine ou saison. Villa 61. Mme Corbeil, 1003 Haute Rive. Venez sans appointements.

SAINT-SAUVEUR Lodge. Chambre pension pour vacances, 25.00 par semaine. Téléphonez Saint-Sauveur 635, sonez 2. Soir FR. 6714. 131—5,10,11,17,18,24,25,31

VENEZ dans les Laurentides, à l'Auberge Maison-Blanche, à Sainte-Adèle en bas, pour vos vacances, tout le confort désiré; aussi camps privés à la semaine ou saison. Pour réservations, écrire ou tél. 620-S-25. 131—220-5

132 PENSION D'ETE DEMANDEE

DEMANDE pension avec chambre double, eau courante, bord d'un lac, grève, chaloupe, place de repos. Ecrire à boite 133, La Presse. 132—221-2

JEUNE HOMME, 24 ans, désirerait passer vacances 15 jours près de l'eau, chez famille anglaise. Marcel Amyot, 5084 Delanaudière, Montréal. 132—

138 AVIS RESPONSABILITE

A PARTIR de cette date je ne serai plus responsable des dettes contractées en mon nom par ma femme. Léopold Archambault. 5548—2ième. Rosemont.

A PARTIR de cette date, je ne serai plus responsable des dettes contractées en mon nom par ma femme. O. Dagenais, 8009 Henri-Julien. 138—

AVIS à Mme Hudon. Marchandises laissées à 513 Côte-St-Antoine sont à l'entreposage à 4270 St-Jacques O. Si non réclamées d'ici 15 jours, il y aura frais entreposage. 138—219-3 R

139 PERDU

BAGUE diamant fiançailles, or blanc. Généreuse récompense. CA. 4370. 139—220-3 R

BAGUE fiançailles laissée chez Murray, rue Ste-Catherine près Carré Philippe, dans salle de toilette, entre 5.30 et 8 p.m. Récompense. AM. 8430. 139—220-2 R

CHIEN noir, fale blanch, pattes courtes, répondant au nom Mousse. Récompense. FR. 8057. 139—220-2R

MONTRE Romer, 17 pierres, sertie 6 diamants, sur boul. Gouin, entre Delorimier et Sacré-Coeur. Récompense. 4392 Delanaudière. 139—220-2

MONTRE Longines, dame, avec initiales, dans tramway 83 ou Simpson. Récompense. WA. 2354 ou WI. 6675. 139—220-3R

MONTRE Bulova, entre St-Pierre et Place d'Armes, vers 4-5 heures. Récompense. 4151 Des Erables. 139—200-2 R

MONTRE "Lady May" perdue, Chabot, Blvd Rosemont, Delorimier, jeudi. Récompense. CA. 5364. 139—220-2 R

PERDU, jeudi, 3 hres, tramway Rachel, livre, voile, notes sténographiques. PA. 1446. 139—

PERDU, lundi 30 juin, rangée de perles avec fermoir rond, souvenir sentimental. Récompense. PI. 8721. 139—221-2 R

PORTEFEUILLE cuir brun contenant forte somme d'argent, perdu lundi, rue Wellington entre Régina et Galt. Généreuse récompense si rapportée. 3657 Wellington ou TR. 2458. 139—219-3

140 TROUVE

TROUVE—Un radeau sur la rivière des Mille-Iles, près du Pont-David. Pas responsable après 8 jours. M. Couture, Pont-David. 140—

144 MACHINE A COUDRE

MACHINE à coudre Singer, électrique, parfaite condition. 1452 Orléans.

MACHINE à coudre Overlock, union special à vendre ou à louer. 6386 Delanaudière. CA. 0497. 144 sp—R

MACHINE à coudre électrique, neuve. Appeler de 10 a.m. à 2 p.m., PL. 1659.

REPARATIONS machines à coudre toutes marques. Estimé gratuit. Posons moteurs électriques, fournissons pièces, aiguilles, gros détail. National Agency, 1830 Ste-Catherine est. CH. 1207. 144—217-27

149 MACHINERIE

ACTUELLEMENT en main moteurs électriques de toutes sortes pour 110, 220, 550 volts jusqu'à 50 H.P. F.-X. Ponton. 3950 Wellington. WE. 4117. 149sp.—207-26R

A LOUER un tracteur Carterpillar, série 3C-156, une machine à souder à louer ou à vendre, à l'électricité, montée sur roues à pneus, une drille automatique à louer ou à vendre. Canadian Ingersoll Rand, 1 compresseur à louer ou à vendre, 315, Canadian Ingersold Rand, monté sur roues acier, parfaite condition, aussi accessoires housses acier taillant. DO 5077.

A VENDRE, scie ronde, jig-saw, tour sableur, moteur ¼ force, 65.00, sans moteur, 50.00. S'ad. 122 Gordon, Verdun.

149 MACHINERIE

J. NORMAN ROBINSON Ltée
1254 OUEST, RUE NOTRE-DAME
VENTE DE DEMENAGEMENT

Machinerie d'amateurs, neuve, perceuses sur banc et sur pied en main, machinerie usagée, planeurs 26", corroyeurs 12" planeur cabinet 26" avec rouleaux à section, scie 12" pour contracteur, souffleurs à rippes, souffleurs à ventilation Keith, scie à ruban 14" à 20", aiguiseur de scie circulaire perceuse 15" à 26", tours 18" à 24", tours Turrett 14" à 18", plain milling machine No 2, milling machine verticale No 3 Becker, planeurs à fer 36" x 46" x 16", perceuses verticales Bullard 54", shapers à fer 16" x 24" slotter 8" marteaux à bras Bradley, machinerie de ferblantier, shears à tôle, rouleaux, pileurs à tôle, petites machines, shears à papier 32", compresseurs 6 x 6 et 8 x 8, planeurs à fer 48" x 48" x 16", shapers à fer 16" x 24", grinders sur gros piedestals et buffer, pompes hydrauliques Triplex, pompes à eau 2½ x 3 Triplex, affileur de tondeuse à gazon. Prix attrayants. Noter notre nouvelle adresse. 149—

PETITES MACHINERIES POUR BOIS

Tables de scies rondes, toutes sur billes. Corroyeurs 4, 6 8 et 16". Shapeurs. Scies. Perceuses avec attachement à mortaiser. Têtes de shapers. McCormick Machinery. 163, rue Murray. 149—

FOURNITURES POUR ATELIER DE MACHINES

Shapeur 24'. Fraiseuse, tours 14" à 30" d'envergure. Têtes à diviser pour fraiseuses. Scies à fer. Rectifieuse surface. Rectifieur Landis pour cylindres d'autos. Tourelles. Presses à pouvoir 5 et 10 tonnes. Venons de recevoir presse 23 tonnes, neuve, avec engrenage. Presses à main et au pied. Perceuse. Machineries pour ferblantier. McCormick Machinery, 163, rue Murray. 149—

MACHINERIES DE SCIERIE

2 aiguisoirs de scie de 14" et 16". 2 crampons à vis pour scieries de 12 et 18 pieds; calibres à rouleaux, chaine amovible; engin à vapeur de 50 c.v.; Diesel de 22 chevaux, régule, courroies de caoutchouc, dents de scie de toutes grosseurs en magasin. McCormick Machinery Co., 163, rue Murray. 149—

DELIGNEURS 14" et 16" à deux scies. Moulins à scie 12 et 16 pieds. Griffes à vis. Rouleaux acoteurs. Chaine détachable. Engin à vapeur 50 c.v. Engin Diesel c.v. Babbitt. Courroie en caoutchouc, toutes dimensions. Dents de scie en magasin.

McCORMICK MACHINERY CO.
163, RUE MURRAY
149—

UNION PIPE & MACHINERY, LIMITED

achète et vend
tuyaux, poutres et câbles d'acier, chaine, plaques de métal, bouilloires et équipements.

ESTIMATEURS et DEMOLLISSEURS de bâtisses industrielles. 149—5,12,19,26

Moteurs électriques neufs
LIVRAISON IMMEDIATE

Coussinets à billes, phases double, 60 cycles, 110 volts, 1750 r.p.m.
¼ H. P. $22.10
½ H. P. $25.30
Moteurs 1 à 20 H.P., 550 volts, 3 phases, coussinets à billes.

L. S. Tarshis & Sons Ltd
450, rue McGill
Fermé le samedi durant juillet et août 149—1,3,5,8,10,12,15,17,19,22,24,26,29,31

PRESSES A DECOUPER

En magasin. Livraison immédiate V & 0 45 tonnes, plateau inclinable, course de 7". Fabriquées en 1941. Brown & Boggs 20 tonnes, avec alimentation automatique. Presses à découper neuves, modèles 5 et 10 tonnes, à plateau inclinable.

L. S. Tarshis & Sons Ltd
450, rue McGill
Fermé le samedi durant juillet et août 149—1,3,5,8,10,12,15,17,19,22,24,26,29,31

LIVRAISON IMMEDIATE

Machinerie à main et motrice pour fabriquer les blocs de ciment, capacité de 200 à 5.000 blocs par jour, malaxeur, convoyeur, concasseur, etc. Loudee Equipment Corp., 1000 rue Smith. 149—220-5 F R

REPARATIONS

Estimateurs moteurs électriques tous genres. Leduc Electrical Ltd, 1000 rue Côté, PLateau 1469. 149—5,12,19,26

C'est le temps d'acheter une
Scie Mécanique à Chaîne "Precision"

Cinq différents modèles, tous avec l'excellent et réputé moteur "Precision", 2 cycles, 3½ h.p., refroidi à l'air. Prompte livraison.

2023, rue Aylmer. PL. 6861
PRECISION PARTS LTD. 149,5,12,19,26

ATTENTION

Feuilles et coins en aluminium. Barres d'acier et tuyau en cuivre. Lot de tuyaux noir et galvanisés. Tiges pour souder à l'électricité et à l'oxygène. 15,000 lames 10" pour essuie-glace, 5,000 batteries de lumières de poche.
ATLAS SALVAGE CO.,
6322, ST-LAURENT — DO. 1068

ATTENTION: moulin à scie, 38 milles Montréal, gros revenus, faut vendre, cause maladie. M. Roméo Bourdeau, Ste-Clotilde de Châteauguay, P.Q.

AUBAINE, MOULE POUR RECAPER, SECTION BUFFER, COMPRESSEUR SPREADER, AIR-BAG, 600.00. 5125 PAPINEAU. 149—216-11

BANC scie fer, 8 pouces, grinder, 2 moteurs ¼. 2080A Panet. 149—

BANC de scie métal, avec moteur ¾ h.p. 7742 St-Denis. CA. 2915. 149—

BANC de scie, avec moteur 1 H.P. parfaite condition 60.00. 4443 Brébeuf.

CHAINE bloc neuf, ¼ tonne, 20.00. CH. 6854. 149—219-3 R

COMPRESSEURS à louer ou à vendre, modèles 20, 60, 105, 210, 315, à gazoline ou diesel. Laurentide Equipment Company Limited, 440, avenue Beaumont, Montréal, P. Q. 149—209-18

COMPRESSEUR pour bière, 1 marteau avec camion, parfaite condition. CL. 7457. 149—220-2 R

DRUM Sander double 24 x 12, jamais servi. 1429 St-Timothée, HA. 6766. 149—R

FEU forge électrique, enclume, drill avec moteur ½ force, étau, rouleur à bandages, refouleur à bandages, machine poser rubber sur voiture. 787 Labelle, St-Jérôme.

MACHINES à travailler fer et bois, courroies, accessoires. J. Wiseberg, 124 McGill. 149—217-27

MALAXEUR à béton, 1 sac équipé avec winck, 400.00. EL. 1769. CR. 1923.

MEULE à scie ronde combiné, moteur ¼ force, neuf. 6888 Sagard. 147—

1 MOTEUR DIESEL 150 c.v. et 1 de 75 c.v. neufs, marque Cummins, complets avec démarreur, base, etc.
1 CONCASSEUR A GRAVIER 10" x 36", neuf, marque Forano, sur roulements à rouleaux.
1 MOTEUR ELECTRIQUE 40 c.v., neuf, 550 volts, 3 phases, 1800 r.p.m., 60 cycles.
Avons aussi gros assortiment de machines diverses, telles que Moulange à Marteaux, Turbines Hydrauliques, Machines à carder, Machines à bardeaux, Scies à chaines, Moteurs électriques, Poulies, etc.
S'adresser à M. A. Fontaine, Forano Ltée, Plessisville, Qué. Tél. 115. 149—221-3 R

MOTEURS électriques, 1/15, ¼, ⅓, ½, ¾, 1, 2 c. v. Electric Motor & Machinery Co., 652 ouest, Craig. PL. 6924. 149—

OUTILLAGE complet de ferblantier, pour fabrication d'ustensiles en métal de tous genres à vendre, un bloch ainsi que dies pour oreilles de chaudière, fond de chaudière charbon, pot à l'eau, chaudière galvanisée. Presse à wiss, presse à pied, presse à ballot de papier ou métal. Hénault Forget, 84 Dufferin, Ste-Rose Laval. 149—5,12,19

OUVRAGE demandé pour punch press de 15 à 75 tonnes. Avons en main feuilles d'acier 16-18 gauge. Appelez AM. 1537.

POMPES mues par gazoline, toutes grosseurs en stock à Montréal. Duke Equipment Company, 297, rue Duke, MA. 2739. 149—1,3,5,8,10,12,15,17,19,22,24,26,29

POMPES à eau électriques, automatiques, moteurs électriques, ventilateurs. Electric Motor & Machinery Co., 652 ouest, Craig. PL. 6924. 149—

PUNCH press 10 tonnes, fud automatique à louer, dies faits à ordre. 257, 3e Ave. Verdun. YO. 4529. 149—

SCIE ronde Atlas, courroyeur 10 pces, planeur 12 pces, neuf avec moteur ¾ H.P. et 1 H.P. 5077 Delanaudière. 149—

SCIE à ruban, scie ronde avec moteur. Après 6.30 hres 5135 Casgrain.

SLIP cover de catalogne pour station wagon town and country, char ordinaire, solide, durable lavage, sur commande. 10485 Blvd Olympia, Ahuntsic. DU. 0661

SOUDURE oxygène, un équipement complet presque neuf, très bon marché. 2814 Dandurand. 149—220-2 R

STICKER, machine à tenon, mortoiseuse, shaper, drill percer, scie ruban, moteur Diesel, 10 forces, conditions paiements très faciles. H. Benoit, 16 Fillatrault, St-Laurent. BY. 1183. 149—

STOCK de garage à vendre, compresseur, chalumeau, bouffeur, vulganisateur pour pneus, à bon marché. S'adresser 2468 Manufacture, Pte St-Charles.

TOUR à fer clausing quick, change 12 swing, tout équipé, drille canadienne sur table, le tout presque neuf. 5077 Delanaudière. 149—

"TOUR SOUTH BEND" 13" x 5", accessoires, moteur, parfaite condition. AT. 2500. 149—220-6 R

TOUR à fer. 16 pouces de swing à vendre. 446 Gilford. 149—219-6 R

2 TOURS à bois de 36 pouces. 1 drill Delta sur pied. 7853 Lajeunesse.

149 MACHINERIE

TRACTEUR genre chenille, modèle D4 1946, avec niveleuse et treuil. Machinery Equipment and Supply Co. Ltd., 926 Beaudry, FR. 3144. 149—220-2R

UN PLANEUR complet Yates "91", nouveau modèle, avec une refendeuse de 6", en bonne condition, pouvoir à vapeur, avec engin de 125 h.p. pour planeur et 35 h.p. pour refendeuse. Une voie d'évitement de 10 à 15 chars, pour le planage en transit. Ce moulin est situé à un mille de Hearst, Ontario. Belle occasion aux intéressés d'acheteur plusieurs millions de pieds de bois pour planer en transit ou piler dans la cour. Pour toutes informations, veuillez communiquer à J.-D. Lévesque, C. P. 877, Rouyn, Abitibi, P. Q. 149—28 j., 5,12,19,26 jt R

150 BATEAUX ET ENGINS

CHALOUPE à vendre de toutes dimensions. S'adresser à Emile Dupuy, Contrecoeur. 150—221-2

153 ACCORDEURS DE PIANOS

MONTREAL PIANO REPAIR, réparation tous genres garanties, examen gratuit, spécialité automatique. CH. 5082. 153—205-26 R

157 ARTICLES DE SPORT

APPAREIL de culture physique, extenseur et altère à vendre. DU. 2163. 157—R

CANOT de toile, 15 pieds, comme neuf. DU. 4192. 157—220-2 R

FUSIL No 12 à 2 coups. Cause mortalité. 6520 Boyer. 157—

RAMES B.C. Fir, sur demande, 5.00 paire, et autres qualités. HA. 2958. 157—220-2

TENTE, 9x 9, avec fond compris, 4 lits de camp, poêle à gazoline. Aubaine. 8429 Des Belges. 157—219-3 R

165 BIJOUTERIE

ATTENTION il me reste en main 2 bancs d'horloger tout en merisier. Aubaine. FA. 2325, 1570 Gareau. 165—220-2 R

BAGUE de fiançailles, aussi bague 5 diamants pour monsieur. FA. 1735. 165—R

166 TAPISSAGE, PEINTURAGE

A BAS PRIX, peinturage, tapissage extérieur et intérieur, blanchissage, ouvrage garanti. AM. 2821. 16—215-7 R

A BAS PRIX peinture intérieur, extérieur, lavage murs, blanchissage. HA. 7415.

A BAS PRIX, ouvrage fait par maître peintre, ouvrage garanti. DU. 1217. 166sp—220-26R

A BAS PRIX, peinturage extérieur, intérieur; blanchissage, tapissage. Ouvrage garanti. DU. 6832. 166—219-6

A BAS PRIX, blanchissage, tapissage, peinture, imitation. Réparations plâtre, graftex. CA. 9227. 166—216-6

A BON MARCHE: peinture, blanchissage, tapissage, ouvrage intérieur, extérieur, garanti. CA. 4172. 166—220-3R

ALTERATION, plafond lavé, blanchi, tapissage, peinture tout genre, graftex, immédiatement. DU. 6134. 166—216-7 R

ATTENTION. Plafonds lavés, blanchis, 3.00. Chambre tapissée 3.00. Ouvrage garanti. TA. 6954. 166—220-3 R

ATTENTION, pour avoir satisfaction pour travaux peinture intérieure, extérieure, blanchissage, tapissage, imitation, papier enlevé à la machine, réparations plâtre, menuiserie, ouvrage général, tout genre. Sigouin. DO. 5047. 166—221-3

BLANCHISSAGE, tapissage imitation, peinture générale, plâtre, graftex, ouvrage garanti. DU. 3370. 166—219-6

LAVAGE plafond, mur, peinture générale, plancher ciré, office, magasin, maison. CH. 8034. 166—217-27

PEINTRE, ouvrage garanti, intérieur et extérieur, BY. 1313. 166—220-2 R

PEINTRE disponible, intérieur et extérieur, papier enlevé vapeur. L. Hébert. WE. 5043. 166—219-25

170 BRULEURS A L'HUILE

A.B.C. Victor Silent Glow distributeur huile Imperial, réservoir 45 à 250 gallons, installation, nettoyage par expert. L. Sabourin, 6737 Chambord. DOl. 5071. 170—207-26

A.B.C. Victor, 45.00, installé, gros et détail, avec contrat d'huile, réservoirs 90 à 250 gallons, installation, nettoyage, par expert licencié, C. Décarie. 6735 Chambord. DOllard 1442. 170—217-27

A. B. C. VICTOR "Mervel", distributeur d'huile, installation, réparage, nettoyage par experts, réservoirs 45 à 1,000 gallons. Rapid Oil Burner Service, CH. 4526, soir: FR. 6465. 170—219-6

ATTENTION. Achetez directement du manufacturier. Brûleur "Miracle" et accessoires aux plus bas prix, Garanti 5 ans. Nous garantissons la livraison d'huile avec chaque installation faite par nos experts. Economic Oil Burner Co., 5721 St-Denis. CR. 7544. 170—193-26 R

BRULEURS pour jacket heater, contrôle automatique et tout autre marque de brûleur, nettoyage fait avec soin CA. 9148. 170—219-11 R

BRULEURS Silen Glow de toutes dimensions ainsi que fournaises cabinets. Livraison immédiate. Rafinol Petroleum Corp. TA. 4592. 170—217-27R

RESERVOIRS ronds de 150 gallons, spécial à 12.00; aussi 200 et 1400. St-Germain, 5778 S.-Laurent, CR. 3188. 170—

RESERVOIRS à l'huile 120, 150, 200, 250 gallons, livrables immédiatement. Aussi brûleurs huile. Guèvremont et Fils. 4192 Parc Lafontaine. AM. 3512. 170—219-25 R

191 ELECTRICIENS

ENTREPRENEUR électricien, installations électriques maisons neuves, réparations. Lionel Lussier, TA. 5279. 191—219-26FR

ENTREPRENEUR électricien, installations électriques maisons neuves, réparations. Lionel Lussier, TA. 5279. 191—182-26 R

195 ENTREPRENEURS

A BAS PRIX, réparation brique, menuiserie, peinture fusil, ciment, couverture gravoie. G. Miron, LA. 9624. 195—217-26

A BAS PRIX: réparations générales. Oppelez A. Aubin, 2086 Delorimier, FR. 6879. 195—219-15 R

ATTENTION! Peinture intérieur, extérieur. Tapissage, réparation plâtre, bois. A. Laurent, CL. 2371. 195—218-7 R

ATTENTION: réparation, brique et pierre, ouvrage garanti, heure, contrat. DOllard 7138. TAlon 5571. 195—219-3R

AU BESOIN, pour réparations générales bois, ciment, appeler Langlois, CH. 8850. 195—218-6

CONTRACTEUR menuisier, réparation, ville et campagne. AM. 5118, 4049 Des Erables. 195—220-6

CONTRACTEUR menuisier, réparation, ville et campagne. AM. 5118. 4089 Des Erables. 195—220-7

CONTRACTEUR général, peinture, intérieur et extérieur, réparations de bois de tous genres. C. Bénard, TA. 3655. 195—221-3 R

CONSTRUCTEUR général, peinture, réparations de bois extérieur, intérieur. G. Bénard, TA. 3655. 195—216-3

CONSTRUCTION de maisons et chalets à l'heure ou au contrat, réparations générales en menuiserie. Monsieur Hébert, AM. 7143. 195—216-6 R

EBENISTE avec machinerie demande contrat petits meubles, etc. 4555 Des Erables. 195—

OUVRAGE général stainless, galvanisé, tous genres couvertures, dessus garde-manger. CL. 8924. 195—220-6

PENDRAIT contrat sous-contrat en construction, réparations, prix raisonnable. Lauzon, LA. 9463. 195—219-3

POUR faire transporter, relever ou redresser vos maison ou autres bâtisses, remplacer beams, refaire fondation, réparer menuiserie, demandez J. Paul, entrepreneur. FR. 5841. 195—28,5 juil.

POUR votre peinture extérieure, intérieure, ouvrage garanti, prix raisonnable. Appeler R. Leblanc, PL. 6636. 195—219-6

REPARATIONS générales brique, blocs ciment, solage, cheminée. FR. 9870.

REPARATIONS tout genre, intérieur ou extérieur. Spéicalité: menuiserie, graftex, peinture. Ougrage garanti. Heure ou contrat. HA. 2689. 195—5,12,19 R

SPECIALITE: peinture fusil, intérieur, extérieur, façade, ciment, brique, bois, plâtre, blanchissage. FR. 5674. 195—216-26R

196 EXTERMINAT.-VERMINE

APPELEZ CORPORATION PROTEX — Extermination garantie, punaises, coquerelles, etc. Meubles désinfectés dans nos voûtes. Vendons insecticide D.D.T. Guy Favreau, gérant, CH. 1182; soir, AM. 1384. 196—217-27

A BAS PRIX, extermination garantie, punaises, coquerelles, etc. 1.00 par chambres. Appelez Leduc, LA. 6803, soir BY. 2511. 196—

A ABATTRE: coquerelles, punaises, rats, etc. Prix minime. Aucun dépôt. Ouvrage garanti. Hommes compétents. Aussi vendons produits D.D.T. Appelez "Provincial Pest Control". A. Lefebvre, gérant. WI. 5066; soir, WI. 6951. 196—218-26R

A BAS PRIX, réparation pierre, brique, ciment, bois, ville, campagne. Gaudreau, CH. 5963. 195—214-20R

AVEC NOUS, fini coquerelles, punaises, rats, 1.00 et plus par appartement. Ouvrage garanti. Estimation gratuite. Aucun dépôt. D.D.T. vendu. Nous livrons. Laboratoire Le Nouveau Meurtrier, 4166 St-Denis. MA. 2597. 196—217-27

EXTERMINATION rats, coquerelles, punaises, etc. Service nettoyage et désinfection pour cabinets d'aisance et urinoirs. Service de 24 heures. North Desinfecting and Cleaning Reg'd, 807 Bellechasse, TA. 4817. CR. 0892. 196—4,5,11,12,18,18,25,26R

EXTERMINATION garantie, service jour et nuit, désinfection, estimation gratuite. Lavoie. TA. 3831. 196—217-27

MARINGOUINS, mouches vous sont éloignés par emploi "Moustitole", antimoustique idéal, en vente aux pharmacies et magasins. Gros, Cie Canada Drug, Montréal. 196—

TUEZ mouches, mites, coquerelles et autres insectes avec "Jimcrow" D.D.T., en vente aux pharmacies et magasin gros. Cie Canada Drug, Montréal. 196—

204 HOPITAUX PRIVES

BELVEDERE — Maternité, gardes enregistrées. Médecins spécialisés. Procédés non douloureux. Prix modéré. Plaçons bébé. 1651 boul. S.-Joseph. AM. 4014. 204—217-27

204 HOPITAUX PRIVES

A L'HOPITAL Association Sainte-Thrèse Enregistrée. Maternité privée. Gardes enregistrées. Médecins spécialisés. Accouchements, procédés non douloureux. Pension avant terme. Plaçons bébés. Prix raisonnables. 4824, rue St-Denis. LA. 1022. 204—217-27

BELLEVUE — Maternité privée, pension avant terme. Plaçons bébés. 3836 Parc Lafontaine. FR. 3737. 204—217-27

HOPITAL privé licencié, pension avant terme, bébé placé, convalescence. Mme Ovila Lorrain, RR. No 1 St-Jérôme, Terrebonne, tél. 969 J. 204—11,14,17,20,24,27 juin, 2,5,9,12 juil.

HOPITAL SAINTE-ANNE, 5829, Ave du Parc, maternité privée pour jeunes filles, licencié, pension avant terme, bébés placés. Considération, discrétion absolue. DO. 5984. 204—217-27

"MATERNITE SANS DOULEUR" — Livre illustré, 300 pages, Dr Regnault, vérité sur maternité. Ne peut être lu par tous. Prix $2.00. Ecrire Editions Pilon, 750 Beaubien, Montréal. 204—5,12,19,26

MATERNITE privée, Dr B. Bastien, 6709 S.-Dominique. Tél.: CR. 6807. 204—217-27

213 MATER. DE CONSTRUCTION

ST. MICHEL LUMBER Enrg.

Avons en mains toutes sortes de matériaux de construction, tel que: poutres de bois, bois à carré, soliveaux, colombages, planches à forme et embouvetées, portes, châssis, papiers à lambris, planches murales, bardeaux, lattes, etc. Chêne, merisier, bois franc. S'adresser à
2345 rue S.-ZOTIQUE DO. 9149
213—217-27

A BON MARCHE DEMOLITION

Le plus grand assortiment de matériaux de construction de seconde main à Montréal; aussi portes et châssis neufs. Charpente d'acier fabriquée et érigée.
LAJEUNESSE CIE.
1215 Papineau FR. 2187
213—1,3,5,8,10,12,15,17,19,22,24,26,29,31

J. OSCAR MORIN LTEE

Spécialiste en bois franc de toutes sortes, aussi balsa pour avion miniature, acajou, teak, cerisier, etc. Contreplaqués en merisier, en B.C. Fir et en cèdre de toutes dimensions. Masonite, Donnacona, Beaver Board, etc.
2410, RUE MOREAU. — FR. 1170.
213—3,5,8,10,12

Montreal Kitchen Supply

Armoires de cuisine, modernes sur mesures, avec portes flush en masonite. Sur mesures ou de stock. Pharmacie, planche à repasser, bureau. 9750 S.-Laurent, DU. 1613. 213—5,12,19,26

BAINS TOMBEAUX
EVIERS DE CUISINE
LAVABOS — TOILETTES
TUYAUX RENVOI EN FONTE
EXTRA PESANTS, 4 POUCES x 3 PDS, 65 LBS. COLLETS SIMPLES, $5.25. COLLETS DOUBLES, $5.65
DEMANDEZ CATALOGUE GRATUIT
ATTENTION SPECIALE AUX COMMANDES POSTALES.
CRAIG PLUMBING & HEATING SUPPLIES CO. LTD
54 OUEST, RUE CRAIG, MONTREAL
213—5,12,19,26

BOIS de construction de toutes longueurs, madriers, colombages, planches. 8901 Henri-Julien. 213—

BLOC de ciment 8 x 8 x 16. DUpont 4501. 213—220-26R

BLOCS de ciment, 5,000, 8 x 8 x 16. Tél. BY. 2542. 213—

CEDAR grain blanc, 40 carrés à $13.50 du carré, livrés à Montréal, vendra en partie ou le lot complet. 4548 St-Denis.

CONSTRUCTEURS intéressés dans l'achat de bois bruit et préparé, portes et châssis de toutes grandeurs pour la brique et pour le boi. Avons gros stock en mains. Meilleurs prix. S'adresser à A. Chagnon & Cie Ltée, FA. 3023. 213—4,5,11,12,18,19,25,26R

DEU portes de garage 1 seul morceau, 8 x 8, neuves. 4500 ave Madison. CH. 2578. 213—219-3 R

ECONOMISEZ sur le coût de la main-d'oeuvre, faites usage de blocs en ciment se plaçant d'une main, 8" de largeur, 4" de hauteur et 16" de longueur. WAlnut 1261. 213—

LOT de beaver board en bon ordre, ainsi que trois portes intérieures. 2039 Davidson. 213—R

MOUSTIQUAIRES, portes et chassis en net, bon marché. DO. 3477, 405 Bélanger.

PLANCHES de pin usagées, 4 et 6 pieds, embouvetées, colombages, panneaux 5 x 5 pieds, bois franc sec, etc. Adresse: 1851 Fullum. CH. 7986. 213—220-2

PORTES de garage roulantes, 12 x 12, "Richard-Wilcox" numéro 2 heavy duty, complètes avec accessoires. Ecrire casier 2228, La Presse. 213—220-2R

TOLE A COUVERTURE unie ou ondulée. Feuilles de 6' à 10 pieds.
IMITATION DE BRIQUE en rouleau. Couleur rouge, vert, brun.
Bardeau asphalte 3 dans 1.
Papier à couverture uni ou granulé.
Marchandise en main pour expédition immédiate.
Prix et échantillons envoyés sur demande.
A. L. GONNEVILLE, manufacturier, tél. 23, Charette, Co. St-Maurice, Qué.

VENEER acajou, ⅜, à vendre, .09 le pied carré. HA. 2958. 213-sp.—219-4 R

VOLETS de châssis doubles et intérieures. Jalousies. 4248 Fabre. 213—220-2

100 VOLETS de châssis tous vitrés, bon marché. S'ad. A. Hamel, Grand Rang, St-Martin. 213—220-2

215 MENUISERIE

APPELEZ FA. 2325 pour réparations de bois de meuble, fixtures, meuble à ordre. 215—220-6 R

POUR vos réparations de menuiserie à l'heure ou au contrat. Appelez R. Provencher. AM. 1993. 215—204-26 R

EMAIL et blanc mat, 3.50 le gallon. Economic Paint, 1233 Wolfe. AM. 6170. 221—197-26R

PEINTURE garantie, couleurs assorties. Email, vernis, 1.75-2.25 le gallon. Livraison. Service Paint Co., 1351 Laurier est. CH. 1174. 221—216-26

REPARATION et peinture générales, ouvrage garanti. FR. 5024. 221—217-26 R

223 PLANCHERS

A BON compte, planchers posés, scrapés, sablés et finis. Ouvrage garanti. FI. 9752. 223—211-26 R

APPT sablé, 4.00, tour 3.50, vieux planchers remis à neufs, finition. MA. 9493. 223—218-6

PLANCHERS sablés, polis, sans poussière, estimations gratuites. LA. 2966—LA. 9445.

PLANCHERS sablés, finition sans poussière, ouvrage garanti. Alarie & Labelle. DE. 8396. 223—218-26 R

PLANCHER sablé fini sans poussière. Lacharité Radio Service, 4555 Fabre, FR. 5073. 223—217-27

224 PLOMBERIE — CHAUFFAGE

ACCESSOIRES DE PLOMBERIE

disponibles immédiatement. Baignoires en retrait, baignoires sur pieds, cuves, cabinets, éviers, tuyaux de descente et accessoires, pompes de puits peu profonds et autres.
HA 8259 — MAIN PLUMBING
1059 boul. S.-Laurent, Montréal (1)
224—5,12,19,26

BAINS, toilettes, éviers, lavabos, fournaises eau chaude, radiateurs, tanks, etc., pour installation immédiate, prix raisonnable, heure ou contrat. Service de 24 hrs pour réparations. CA. 2540. 7179 rue Berri.

226 SOUDURE ELECTRIQUE

OUVRAGE de machine shop, soudure générale, posage et ajustement de machinerie à l'heure ou au contrat. M. Hébert. AM. 7146. 226—218-6 R

228 REMBOURRAGE

A BAS PRIX, faites réparer vos chesterfields, studios et matelas ainsi que chaises de chambre et de vivoir. Estimation gratuite. Avons aussi spécialité de "slip-cover" pour automobile. 446 Gilford. BE. 3621. 228—197-36 R

A BAS PRIX, FR. 0736. CHESTERFIELD, STUDIO, MATELAS A RESSORTS. QUINTAL ENRG. 228—220-26RF

A BAS PRIX. Appelez CA. 2928. Spécialité chesterfield, studio rembourrés. 7396 rue St-Hubert. 228—216-6

A BAS PRIX, FR. 0736, CHESTERFIELD, STUDIO, MATELAS A RESSORTS. QUINTAL, ENRG. 228—221-26 R

ADJUTOR TREMBLAY, CH. 7081. Chesterfield, divans, studios rembourrés. 3258 est, rue Ontario. 228—218-26

APPELEZ AUX ATELIERS ARMAND BETOURNAY — AM. 1929 Rembourrage, repolissage modernisons meubles. Estimation gratuite. 228—200-29R

229 REPARATIONS

APPELER à bon marché. Vincent Transport. Spécialité: déménagement jour, nuit AM. 9340. 239—217-27

APPELER à bon marché. Mentana Cartage. Spécialité: déménagement. Jour, soir. AM. 3527. 239—217-27

APPELER à bon marché pour tout déménagement. N'importe où. Idéal Transport. TA. 7160. 239—217-27

APPELER d'avance. Acme Moving Enrg. Transport général, ville, province. Longue distance. Spécialité: poêle combiné, piano, frigidaire Emballage, entreposage. FR. 4034. 239—217-27

A MONTREAL MOVING, déménagement, entreposage, emballage de meubles, frigidaires, pianos, etc. AM. 6650. 239—217-27

A PAYETTE TRANSPORT, déménagement ville, campagne. Spécialité: piano et storage. CH. 7153. 239—217-27

A PARADIS TRANSPORT ENRG., déménagement meubles, frigidaires, pianos, valises. Entreposage, emballage. AM. 6357. 239—217-27

APPELEZ P.-H. Mailloux. LA. 4414, réparations laveuses électriques, balayeuses, caisses enregistreuses, balances. 229—217-27

229 REPARATIONS

A BAS PRIX: matelas, meubles réparés, matelas neufs, divan studio, chesterfield. Boyer Limitée, 3886 Henri-Julien, PL. 1112. 229—217-27

A BIEN meilleur marché. Avez-vous réparation de meubles à faire faire? Nous avons les meilleurs ouvriers experts pour faire ce travail. Tout genre de meubles réparés. Téléphonez Living Room Furniture, pour avis experts et tous renseignements nécessaires. FR. 2161. 229—4,5,7,11,12,14,18,19,21,25,26,28

ATTENTION! Matelas réparés. Sommiers, lits plume, oreillers réparés. "Quintal Frères". CH. 8182. 229—217-27

ATTENTION. Réparations de montres et bijoux de tous genres, prix modérés. Prix spéciaux aux marchands. Ouvrage garanti. Comptoir postal Charest et Prud'homme, 3986 Parc Lafontaine, Montréal. 229—R

AVIS. Contracteur licencié sollicite travaux peinture, bois; enduits. CH. 5542, WI. 1015. 229—218-26

CHESTERFIELDS RECOUVERTS ET REPARES: AUSSI FAITS SUR COMMANDE. MATELAS SUR COMMANDE, RECOUVERTS OU REPARES. ACE BEDDING AND UPHOLSTERING CO., 5625 OUEST, SHERBROOKE. WALNUT 1436. 229-sp.—220-7 R

LAVEUSES, balayeuses, moteurs électriques réparés. Prix exceptionnellement modérés. Inspection à la maison. TA. 3075. 6209 St-Hubert. 229—217-27

MATELAS réparés à neuf ou matelas neufs toutes sortes. 1619 St-Dominique. LA. 5217. 229—216-6 R

MAISON FISET — 35 ans d'expérience. Matelas réparés. Plume désinfectée. Matelas neufs et ressorts. 223 est, Beaubien. CR. 3686. 229—217-27

MANUFACTURIER matelas, chesterfields, studios refaits à neuf, repolis, désinfectés. Désinfection punaises, coquerelles, 5829 St-Hubert, Wattier. CR. 8236. 229—217-27

NOUVEAU procédé, réparation laveuse, très économique, par grande industrie. TA. 9106. 229—218-6 R

REPARATION et peinture générales, ouvrage garanti. FR. 5024. 229—217-26 R

238 TRAITEMENTS DE BEAUTE

POILS superflus enlevés en permanence et sans douleur à l'électrolyse par graduée de l'Institut Hoffman de New-York. Appointements seulement. Rue Université, téléphone CA. 9819. 238—205-26R

239 TRANSPORT CAMIONNAGE

A APRIL TRANSPORT — Déménagements dans toute la province Québec. Valises, chambre. CH. 7330. 239—3,4,5,10,11,12,17,18,19,24,25,26,31

APPELEZ Acme General Cartage. Transport général ville longue distance spécialité déménagement. FR. 0874. 239—217--27—

APPELEZ à bon marché. Vincent Transport. Spécialité: déménagement jour, nuit. AM. 9340. 239—218-27

APPELEZ Trudeau Transport, déménagement, chambre, valises. Ville, campagne. Jour, nuit. AM. 7535. 239—220-6

APPELER à bon marché. Mentana Cartage. Spécialité: déménagement. Jour, soir. AM. 3527. 239—218-27

APPELEZ à bon marché pour tout déménagement. N'importe où. Idéal Transport, TA. 7160. 239—218-27

APPELEZ d'avance. Acme Moving Enrg., Transport général, ville, province. Longue distance. Spécialité: poêle combiné, piano, frigidaire. Emballage, entreposage. FR. 4034. 239—218-27

A MONTREAL MOVING, déménagement, ville, campagne. Spécialité: piano et storage. CH. 7153. 239—218-27

A PAYETTE TRANSPORT, déménagement ville, campagne. Spécialité: piano et storage. CH. 7153. 239—218-27

A PARADIS TRANSPORT ENRG., déménagement meubles, frigidaires, pianos, valises. Entreposage, emballage. AM. 6357. 239—218-27

A. TETRAULT Transport, déménagements toutes sortes. Ville, campagne, jour, nuit CH. 9967. 239—216-6R

CHEVALIER TRANSPORT — Jour, nuit, heure, contrat, valise, etc. Téléphone: AM. 2937, 1842 Plessis. 239—3,4,5,10,11,12,17,18,19,24,25,26,31

MONETTE & FILS, Transport général, déménagement piano, frigidaire, ville, campagne. CA. 0279. 239—217-27

RICHARD TRANSPORT, jour et nuit. DO. 6677. 239—216-6

240 AUTOS A VENDRE

A BON MARCHE, automobile, peinture, 25.00 et plus, débossage. CH. 4219. 240—218-6

A BON MARCHE, Dodge 38, propre, prendra petit échange. 5161 Resther.

A CEUX qui désirent vendre, échanger, acheter char usagé de 1930 à 1947. Payons comptant, vendons à termes. 5235 Papineau. Ouvert tous les soirs jusqu'à 9 heures. 240 sp—217-27

ACHETERAIT chars de toutes sortes, le plus haut prix en ville. S'ad. coin Jeanne d'Arc et Ontario, AM. 2074. 240—219-3R

AI PLYMOUTH, fin 38, bonne condition, coupé d'affaires converti en cinq places, $685.00. 5065 S.-Denis. 240—220-2

A QUI LA CHANCE? Graham 35, 250.00. Arrière 1410 Chambly. 240—220-2

A TERMES: assurance automobile, 5 mois pour payer. Gaudry Assurance. FA. 1011. 240—1,3,5,8,10,12,15,17,19,22,24,26,29,31

ATTENTION. Packard coach 37 très propre, parfait ordre, pneus neufs, faut voir pour apprécier, 1873 Des Erables.

AUBAINE. Packard sedan 120, 1938, propre, moteur neuf, réparé partout. 7248 St-Hubert. 240—220-2 R

AUBAINE Pontiac coach 1941, pneus neufs license, propre. 114 Prince-Arthur Est.

AUBAINE. Oldsmobile 6, 1934, sedan, 5 pneus neufs, reconditionné, peinture neuve, 325.00. 169 Camille, Ville St-Pierre.

AUBAINE, beau Dodge de Luxe 41, pneus neufs, chaufferette, en parfaite condition, 4326A Des Erables, FR. 8140.

AUBAINE, beau et bon club convertible 41, 2 sièges, radio, 2 chaufferettes, faut vendre. 7741 Boul. St-Michel. 240—R

AUTOBUS usagé à vendre. Téléphoner à BYwater 2487, local 8. 240—2, 3, 5

A VENDRE, Studebaker 1946, Champion. S'adresser à J.-A. Castonguay, Dorion, Vaudreuil, tél 855. 240—220-2

A VENDRE, petit Packard 6, sedan 4 portes, très propre, licences 23.00, radio, chaufferette. 4480 St-André. 240—220-2R

A VENDRE ou échanger, Chrysler 1938 sedan, bonne condition. 4816 St-Denis.

A VENDRE: Mercury 39 opera convertible. 7439 Casgrain, après 5 heures.

A VENDRE Chevrolet 37, moteur neuf, très propre, 675.00. AM. 8529. 240—220-2 R

A VENDRE, Cadillac sedan 1941, peinture Duco noir, 4 pneus neufs, chaufferette, dégivreur. Pas d'agents, particulier, 2500 comptant. Acceptera petit automobile comme partie de paiement. Après 7 hres. DO. 9573. 240—221-3R

A VENDRE, magnifique Austin anglais 1947, sedan 5 places, noir, 5,000 milles. 1,625.00. 5999, 1ère ave, Rosemont, CA. 7132. 240—R

A VENDRE, Oldsmobile 1934 sedan, bons pneus, bon ordre. 375.00. 6647 Des Ecores.

A VENDRE ou à échanger Cadillac 1937-38, bonne condition, pour Dodge ou Plymouth. Après 7 hres p.m., 1674 Champlain. AM. 1217. 240spc—218-4R

BATTERIE rebâtie, chargée. Réparations générales, starters, générateurs. De 8 à 8 p.m. Ontario Batteries Service. 1175 Ontario Est. CH. 4244. 240—3,4,5,10,11,12,17,18,19,24,25,26,31

BEAU Dodge 46 Custom sedan, comme neuf. 4058 St-André. CH. 2580.

BEAU CHRYSLER 36, parfait ordre, sacrifiera. 4568 Des Erables. 240—218-8 R

BEAU Ford coupé 1947, pneus 6 plis, presque neufs, 1257 Mont-Royal, Est.

BEAU Plymouth 1941, bon ordre, bien propre. CA. 5248. 5851 Louis Hébert, Rosemont. 240—219-3 R

BEAU Pontiac 1937 sedan, 4 portes, très propre. 4568 Des Erables. 240—220-2 R

BEAU Mercury Sedan de luxe 1940, moteur complètement neuf. Aubaine. 3550 Cuvillier. 240—R

BEAU Chrysler 32, licence 47, 5 bons pneus, parfait ordre. 1833 Demontigny, 3e étage. 240—

BEAU FORD, coupé opéra, super de luxe, 5 places, très propre, parfaite condition. 850.00. FI. 3701, 5947 Hamilton. 240—R

BEAU Cadillac sedan 1940 bon ordre, radio, chaufferette. DU. 1186. 8708 Lajeunesse. 240—219-6 R

BEAU Chrysler sedan 36, très bonne condition. 4279 Fabre. 240—R

BEAU Dodge 46 Custom sedan, comme neuf, 4058 St-André. 240—

BEAU Chevrolet 35, sedan, master de luxe, parfaite condition, à échanger pour coach ou modèle plus récent, accidenté. S'adresser entre 1-4 heures, 4266 Adam.

BEAU coupé Lasalle 1940, complètement équipé. Après 5 heures. 2586 Sheppard.

BEAU Chevrolet Coach 1937, peinture et pneus neufs. 8376 St-Denis. 240—R

BEAU convertible Opéra, Plymouth 1940, top automatique, radio, chaufferette, 1,500.00 comptant. AT. 2510. 240—R

BON FORD convertible 1939, parfait ordre, besoin argent. 5836 St-Hubert.

BONS CHARS USAGES
Buick sedan 1941; Chevrolet coach 1947; Chevrolet sedan 1946; Dodge sedan 1947 et autres; échanges et termes. Frontenac Automobiles, coin Lafontaine et Papinau.

BUICK 1940 Sedan, torpedo, radio, presque neuf. 1,500.00. DU. 5212. 9250 Lajeunesse.

BUICK sedan spécial 1937, très propre, pneus neufs. 8445 St-Denis. 240—220-2R

BUICK Road Master 1937 De luxe. S'adresser 6332 Delorimier. 240—220-3R

1947 BUICK sedanette.
1947 OLDSMOBILE sedanette hydraumatique.
1947 PLYMOUTH convertible.
1942 PLYMOUTH sedan.
1941 PLYMOUTH sedan.
Plusieurs autres modèles, 37, 38, 39, 40.
Ouvert tous les soirs.
ASSELIN AUTOMOBILE ENRG.
6563 ST-DENIS.
240—220-3

5BUICK 39, sedan, très propre, radio, chaufferette. Visible vendredi soir, samedi après-midi. 3732 Adam. FR. 7477.

BUICK à vendre en très bon état, modèle 1934, batterie, pneus neufs. Visible tous les soirs, sauf samedi et dimanche. 6265 Hadley. FI. 2034. 240—R

BUICK 41, à vendre, 5 passagers, 2 portes, 6727 Clark. 240—220-2R

240 AUTOS A VENDRE

A BAS PRIX

Nouveau lot de chars usagés
1946 MERCURY coach.
1946 PLYMOUTH sedan
1941 PONTIAC sedan.
1939 CHRYSLER New Yorker, club coupé.
1938 LINCOLN ZEPHIR sedan.
1936 OLDSMOBILE sedan.
1939 BUICK club coupé.
1939 STATION wagon.
1941 FORD express ¾ tonne.
1947 MERCURY 2 et 3 tonnes.
Ouvert jusqu'à 9 p.m.
coin Jeanne d'Arc et Ontario

Pourquoi attendre
Livraison immédiate
Echange non nécessaire
Modèles 1947

DODGE sedan, spécial de luxe.
CHEVROLET sedan, Fleetline.
CHEVROLET coach, Fleetmaster.
STUDEBAKER Champion club coupé.
MERCURY sedan.
AUSTIN "8" sedan.
Echange, termes.
SPEEDWAY MOTOR SALES LTD.
4845 CHEMIN COTE ST-LUC.
(a l'ouest de l'avenue Victoria)

CLARK ST. GARAGE LTD

47 Studebaker sedan commander.
46 Buick sedan.
46 Chevrolet sedan.
46 Ford sedan
42 Plymouth sedan.
41 Plymouth coach.
40 Buick convertible sedan.
41 Mercury convertible
39 Pontiac sedan.
34 Buick coupé.
Echange et finance
Ouvert de 9 a.m. à 9 p.m.
CLARK STREET GARAGE LTD
1412 Clark
240—218-6

L. TESSIER AUTOMOBILE

1947 LINCOLN Continental, sedan tout équipé.
1946 CADILLAC, sedan, modèle "62".
1947 CHEVROLET sedan.
1946 PLYMOUTH sedan, radio, chaufferette.
1946 PLYMOUTH, opera-coupé.
1946 CHEVROLET, sedan.
1946 BUICK, sedannette, tout équipé.
2385 DELORIMIER
240—221-4

BUICK 1936 sedan, en très bonne condition. S'adresser 819 Rachel Est. 240—220-3

1940 BUICK sedan, radio, chaufferette.
1938 NASH coach, radio, chaufferette.
1942 FORD coupé, chaufferette.
1939 BUICK sedan, chaufferette.
1937 CHRYSLER coupé, chaufferette.
1939 LA SALLE sedan, chaufferette, licen.
1939 PLYMOUTH coupé de luxe, chauffe.
1941 FORD sedan, chaufferette, licence.
PLUSIEURS AUTRES — TERMES
4881 ST-LAURENT
240—220-7

BUICK 1941, modèle 44, bons pneus, bon marché. Jusqu'à 9 hres le soir. FR. 6992.

1946 BUICK sedannette.
1940 PACKARD sedan comme neuf.
1942 WYLLIS sedan Americar.
1938 CHRYSLER sedan.
1939 CHEVROLET Pick-up ½ tonne.
1940 DODGE sedan.
1940 DE SOTO sedan.
AGENCES LECLERC ENRG.
4021 ST-ANDRE

BUICK 37, licence 47, 4 bons pneus. S'adresser 801 St-Philippe. 240—219-3 R

BUICK coupé, licence, bonne condition, 478 Duluth est, après 7 h. soir.

BUICK sedan 34, bon état. 8235 Casgrain.

BUICK 41 spécial, radio, pneus neufs, très propre. 11440 Cherrier, Montréal-Est. 240—

BUICK 42 sedan de luxe, visible 5221 Ste-Catherine est, samedi et à partir de lundi tous les jours de 9-6 hrs et le soir 3496 Adam. 240—R

BUICK sedan 1937, reconditionné, bons neus. 2359 Jacques Hertel, Ville Emard. 240—221-2

BUICK sedan 41, particulier. 7799 Henri-Julien. 240—

BUICK 35 parfait ordre à vendre 400.00. S'adresser 547 Pullum. 240—219-3 R

BUICK coach 1940, parfaite condition, pneus neufs. 3458 Rouen. 240—216-6

BUICK 1940 spécial coupé convertible, parfait état. Soir après 7 hres 1674 Visitation. 240—220-2

DE SOTO Custom sedan 1938, reconditionné, pneus neufs, vendra à bon marché 4340 Papineau. 240—216-6

CABRIOLET Oldsmobile, radio, chaufferette, pneus neufs, 800.00, prendra petit échange. TR. 5524. 85, 6e ave, Ville LaSalle. 240—220-2 R

CADILLAC coupé convertible 1938, entreposé 5 ans. Excellent état. PL. 6667. 240—220-3R

CHAR 38 Ford, moteur neuf. 5055 Boyer. HA. 7363. 240—220-2 R

CHARS usagés à vendre, bon ordre. FI. 0159. 240—

CHAR 1935, en bon ordre, bon marché. 958 Collège, St-Henri. 240—219-3

CHAR Kendall à vendre, très bonne condition, 150.00. 1598 Frontenac. 240—

CHEVROLET coach 1947, chaufferette, peu de millage, pneu de rechange. 4655 Papineau. 240—216-6

CHEVROLET 47 sedan.
CHEVROLET 47 coach.
PLYMOUTH 47 sedan, radio, chaufferette.
PONTIAC 46 sedan, radio, chaufferette.
MERCURY 47 sedan.
CHRYSLER 39 sedan, radio, chaufferette.
MERCURY 47 pick-up, ½ tonne.
7340 ST-HUBERT

CHEVROLET SEDAN 1941. MECANIQUE BON ETAT. RADIO. CHAUFFERETTE. A SACRIFICE. $900.00. 1300 NOTRE-DAME O. 240—221-6

CHEVROLET coupé 34, radio, chaufferette, peinture neuve, très bien chaussé, en bon ordre. S'ad. 336 Mont-Royal Est.

CHEVROLET 1933, en bonne condition, prix 325.00. 3965 Namur. 240—220-2

CHEVROLET 36 coach, bons pneus. Après 5 hres. 400.00. 8034 Lajeunesse.

CHEVROLET 46 sedan, chaufferette, radio, pour Mercury 39-40, Ford 40-41. S'ad. 1911 St-Clément, CL. 5637. 240—220-2 R

CHEVROLET 35-36, master sedan, bonne condition, bien propre vraie aubaine. 6971 Iberville. 240—220-3 R

CHEVROLET 1932, bien propre, 6 roues, à vendre, 225.00. En arrière de 1623 rue Létourneux. 240—220-2R

CHEVROLET coach 1929, pneus neufs, licence, sacrifiera, 125.00. 2156 Marie-Anne. 240—220-2

CHEVROLET coach 1931, 175.00. Très bon ordre. 1099 St-Georges. 240—220-2 R

CHEVROLET sedanette 1947, peu de millage, chaufferette. 4322 Papineau.

CHEVROLET sedan 1941; Packard sedan 1937, 6 cylindres; Cadillac limousine en bonne conitiodn. Cornett Motor Sales, 1041 St-Dominique. 240—219-3 R

CHEVROLET sedan 1947, 600 milles, propriété d'un particulier, comptant ou échangera contre plus veille voiture. LAn. 7812. 240—218-4 R

1947 CHEVROLET sedan
1946 PLYMOUTH sedan
1941 PLYMOUTH sedan
Echange, termes, garantie 30 jours
2130 BLEURY (arrière)

CHEVROLET 36, bonne condition, bons pneus, propre, 625.00, après 7 hrs p.m. 8166 Routhier. 240—219-4 R

CHEVROLET sedan master 34, $400. 535 Sherbrooke est, entre 6 et 8.

CHEVROLET coach 1936, bien chaussé, vendra bon marché. S'adresser 4538 Messier. 240—R

CHEVROLET 34 sedan bonne condition, bons pneus, 350.00. 6585 Delaroche. 240—

CHEVROLET 32 à vendre, en très bon ordre. 1273 Notre-Dame est. CH. 3616.

CHEVROLET roadster, bon ordre. 4623 Coloniale. 240—

CHEVROLET coach 36, bon ordre, occasion. Brière. 8157 Des Belges. 240—219-3

CHEVROLET 1930, parfait ordre, coach 4 portes. S'adresser 2307 Denonville, Ville-Emard. 240—R

CHEVROLET Panel ¾ tonne 36, moteur. Carrosserie endommagée, à vendre ou échanger pour char. 2268 Des Erables.

CHEVROLET 1935, 5 pneus neufs, bonne condition, 450.00. 1020 Mont-Royal Est.

CHEVROLET 46, opéra coupé, comme neuf, chaufferette, peu de millage. 8407 Des Belges. 240—R

CHEVROLET coach 39, bon ordre, bons pneus, propre. Prix raisonnable. 112 Brosseau, Ville Lasalle, près Pont Mercier. 240—R

CHEVROLET coupé 38, parfaite condition. 2178 Prud'homme. 240—219-3 R

CLUB CONVERTIBLE
Ford 37
Mercury 40 équipé
Plymouth 41 De Luxe 4 portes, équipé
Buick 38, 4 portes century, très peu de millage
Camion Mercury 47, 2 tonnes, 160 pds
Patenaude Automobile
4369A St-Denis.

CHRYSLER coupé Opera 1946, chaufferette, peu de millage. 4595 St-Denis.

CHRYSLER Imperial 1938 sedan, 8 cylindres, excellente condition, chaufferette, 825.00. 740-A. De l'Epée. 240—220-3 R

CHRYSLER 31, 6 cylindres. Camion G.M.C. 34. 1489 Parthenais. PA. 2351. 240—220-2

CHEVROLET 1940 et 1941 en parfait état à vendre ou échanger, entre 9 hrs et 8 hrs samedi, au coin Lafontaine-Papineau.

CHEVROLET sedan 1934 série 643321, peinture, frein et moteur remis à neuf, très propre. 536 Lepailleur. 240—

CHRYSLER New Yorker 1939, bien chaussé, propre, accepterais échange. 5161 Resther. 240—219-3 R

CHRYSLER sedan 1936, parfait ordre, échange 300. FR. 6498. 2278 Joliette.

CHRYSLER sedan Windsor 1947, radio, chaufferette, pratiquement neuf. 4322 Papineau. 240—220-2

CHRYSLER Impérial coupé 1938. 4256 Notre-Dame Est. 240—220-2 R

CHRYSLER 1936, 7 passagers, pneus et moteur neufs. Aucune offre raisonnable refusée. Termes si désiré. 2560 Chapleau.

CHRYSLER sedan de luxe, fluid guard, 1942, radio, chaufferette, dégivreur, moteur et freins neufs. Visible 1 et 4 heures samedi. 6937 Sherbrooke ouest, appt 22.

CHRYSLER Royal 7 passagers, 1939, visible jusqu'à 3 heures, samedi toute la journée, 6447, 3e ave Rsmt. 240—220-3R

240 AUTOS A VENDRE

LAHAIE AUTOMOBILE

1947 FORD club convertible
1947 CHRYSLER sedan
1947 CHEVROLET sedan
1947 DODGE, sedan 7 pass.
1946 DODGE sedan
1940 BUICK sedan
1947 STATION-WAGGON
ECHANGE ET TERMES
4541 PAPINEAU
240—219-6

Jos Coiteux Automobile

1947 MONARCH station waggon
1942 DODGE sedan
1942 PLYMOUTH sedan
1941 BUICK super convertible
1939 BUICK sedan
1939 OLDSMOBILE sedan
1938 PACKARD sedan
1933 DODGE sedan
1941 CHEVROLET Panel ½ tonne
1941 FORD Pick-Up 1 tonne
5236 PAPINEAU

A BAS PRIX

1947 STUDEBAKER Champion sedan.
1947 CHRYSLER Windsor sedan
1947 PACKARD Clipper sedan
1946 PLYMOUTH sedan
1946 NASH sedan, 2 couleurs
1941 FORD Panel ½ tonne.
1947 FORD 2 tonnes C.C.
World Wide Ltd, 1001 Demontigny Est
Ouvert jusqu'à 9 p.m.
240—221-2

47 CHRYSLER town and country
47 BUICK sedan Roadmaster
47 STUDEBAKER (2) Comm. Opera
47 PLYMOUTH sedan
46 PLYMOUTH (4) sedans
41 CADILLAC sedan $1850.00
41 OLDSMOBILE sedan $1200.00
41 PACKARD sedan $1150.00
40 HUDSON sedan .. .. $ 752.00
39 LINCOLN-ZEPHYR sedan .. $ 975.00
37 NASH sedan
7480 LAJEUNESSE
240—218-6

CHRYSLER 31, moteur reconditionné à neuf, 4 pneus neufs. 118 Ste-Marguerite.

CHRYSLER 36, 7 passagers, à vendre, 375.00. 5462-A. St-Denis. 240—

CHRYSLER New Yorker 1941, taxi permis de ville, meter neuf, bonne condition. HA. 1826. 240—221-8

CHRYSLER Royal 37, moteur et 6 pneus comme neuf, cause de vente maladie. 900.00. 51 Sherbrooke Est. 240—220-2R

CHRYLER Royal Sedan 1939, très propre, radio, moteur et pneus neufs, aubaine 925.00. Particulier. 1844 Joliette. 240—

CHRYSLER Royal 1941, de luxe, coach, 6 cylindres, radio, chaufferette, pneus neufs, sealbeam, couleur noire, comme neuf. 4619 Brébeuf. 240—R

CHRYSLER ROYAL sedan 41, chaufferette, en parfaite condition. 1700 Marie-Anne est. 240—220-2R

CHRYSLER sedan 1941, avec radio et chaufferette, vente privée seulement. Appeler AT. 0538. 240—220-3 R

CHRYSLER 32 à vendre à sacrifice. S'adresser 8183 Foucher. Visible après 7 hres. 240—R

CRYSLER Royal sedan 1939, bien équipé, très bons pneus, licence, mécanique parfaite. 4340 Papineau. 240—216-6

CHRYSLER Windsor coupé-opéra 1947, radio-chaufferette, pneus neufs. 1269 Parc Lafontaine. 240—216-6

CHEVROLET 31 cabriolet, 300.00. 1310 St-Christophe. 240—220-2R

CONVERTIBLE Mercury 1940, 5 pneus neufs, top neuf, radio, chaufferette, roues chromées. 6357 Louis Hébert. DO. 7854. 240—221-3 R

COUPE Chrysler 1940. 5 places. HA. 9830.

De Soto Sedan 47
Dodge Sedan 47
Chevrolet Coach 47
Pontiac Sedan 46
Pontiac Sedan 41 — et autres
5681 Christophe-Colomb
240—221-3 R

DESOTO sedan 1939, bien équipé, très bons pneus, licence, mécanique parfaite. 4340 Papineau. 240—216-6

DE SOTO 1936 Sedan bon ordre 400.00, échangerais pour coupe. 2225 Davidson.

DE SOTO 1930 en parfaite condition. Vraie aubaine. 2198 Sherbrooke Est.

DE SOTO 37, bonne condition très propre, 1230 Beaubien. S'adresser au Laboratoire Martin. 240—220-2R

DE SOTO sedan 1930, 4 pneus neufs, parfait ordre. 1602 Darling, après 6 hrs.

DODGE 1942, en bonne condition, prix raisonnable. 4679 Garnier près Mt-Royal.

DODGE 41, sedan, parfait ordre. Cause maladie. 1025.00. 5849 Chateaubriand.

DODGE sedan 41, bonne condition, cause départ. 3719 Drolet. LA. 6477.

DODGE 1935, sedan, parfait ordre, phares "seal beam", licence, 425.00. 436 est, Bélanger. 240—220-2 R

DODGE sedan 1939, bien équipé, très bons pneus, licence, mécanique parfaite. 4340 Papineau. 240—216-6

DODGE sedan, 7 passagers, 1939, licence, 750.00.
DeSoto 1938, convertible sedan, 950.00
Nash 1940, sedan, 975.00
Nash 1931, sedan, licence, 275.00
Camion Chevrolet 1935, panel, ½ tonne, 525.00.
Charbonneau Auto, 5383 Clark.

DODGE Custom 7 places 1939 en bon état mécanique, aux mains de l'acheteur original. Peut servir comme auto à voyageur ou comme ambulance. Idéal pour poste de taxi ou salon funéraire. 1350.00. Ecrire Case Postale 41 Trenton ou téléphoner 881 Trenton, Ontario. 240—219-3 R

DODGE 1936, sedan 4 portes, 5630, 2e ave, Rosemont. 240—219-3

DODGE sedan 34, bonnes conditions, aucune offre raisonnable refusée. 777 Versailles. 240—220-2 R

DODGE Custom 1940 en bonne condition. 2633 Bourbonnière. CL. 5962.

DODGE 1941 coach, fluid drive de luxe, bon mécanique, bons pneus, comme neuf, radio, chaufferette, particulier. 1495 Beaudry. 240—221-3R

DODGE 1940, radio, chaufferette, bien chaussé. 159, 1ère ave, Ville Lasalle. FR. 0092. 240—220-2R

DODGE coach 39, très propre, 800.00. 5265 St-Hubert. 240—220-32 R

DODGE 1946 spécial de luxe sedan; Pontiac 1946 de luxe sedan; Chevrolet 1947, coach. Aubaines. 3401 St-Laurent.

DODGE 37, 7 passagers, 750.00, ou échangera pour plus petit. 1040 St-Zotique.

DODGE 42 sedan, très propre, bon mécanisme, 4 pneus neufs, chaufferette, licence, prix raisonnable. Acceptera échange ou termes. 6270 Henri-Julien. CR. 6634.

DODGE panel 1938, moteur, pneus tout neufs, licence 1947. 8173 Des Belges.

DODGE sedan 1940, 4 portes. Aussi Ford 1930 coach. Bien propres. 2162 Darling. Après 6 hres. 240—220-2

DODGE 46 sedan presque neuf, prendrait échange. 4570 St-Denis. HA. 6621.

DODGE 41 de luxe, très propre, en bon ordre. 7796A Berri. 240—220-3

DODGE 1932 à vendre. 4515 Bordeaux. J. Labrecque. 240—221-2

DODGE 35, Sedan, bien chaussé, vendre ou échanger. 6279 Delaroche. 240—220-3

DODGE Sedan Custon 1939, bon ordre, 5 pneus 16 x 650 neufs, chaufferette, seal beam, particulier. 5647 Bannantyne.

DODGE sedan 1941, 950.00, bon ordre. 850 Duluth Est. FR. 3923. 240—R

DODGE coach master de luxe 42, parfaite condition, 5 pneus neufs, particulier. Visible, samedi, dimanche. 1832 Rachel est.

DODGE 8 sedan 31, vendrais ou échangerais pour plus petit. 4686 Messier.

DODGE sedan 47, presque neuf, prendrais échange. 4570 St-Denis. HA. 6621.

DODGE 42, fluid-drive, comme neuf. LA. 6372. 240—220-2 R

DODGE 41, club coupé, spécial luxe, comme neuf. 6323 St-Denis. 240—220-3 R

DODGE roadster 1930, en parfait ordre. V. St-André, S.-Roch L'Achigan, Tél. 610-1-2. 240—

DOGE coach 1946, parfaite condition, pneus neufs, chaufferette, peu de millage. 1269 Parc Lafontaine. 240—216-6

DODGE 41 de luxe, très propre, en bon ordre. 7796A Berri, entre 8 et 9.

1932, **ESSEX**, coupé, en bonne condition, 275.00. FI. 2018. 240—219-3 R

ESSEX sedan 1931 en très bonne condition. 5785 Christophe-Colomb. 240—R

FORD 1938 convertible, 4 portes, pneus neufs, très bonne condition. 1619 St-Dominique. 240—219-3 R

FORD 1936 sedan, parfait ordre, offre raisonnable acceptée. FI. 7717, 709 Chatham. 240—

FORD sedan 38 de luxe, bonne condition. 6325 Delanaudière. 240—219-3R

FORD 1937, en parfait ordre, pneus neufs, à vendre ou à échanger. S'adresser 981 Dulude. 240—220-2R

FORD club coupé convertible 1947, peu de millage, chaufferette. 1269 Parc Lafontaine. 240—216-6

FORD 38 sedan, à vendre, échanger, 700.00. Offre raisonnable acceptée. 8218 Berri. 240—R

FORD 37 à vendre très bon ordre, bon marché. Visible 6.30 à 9.00 P.M. jeudi, vendredi, samedi. 744 Vitré Ouest.

FORD coach 39, pneus neufs, moteur reconditionné. 2168-A. Rachel Est. AM 2731.

FORD neuf 46 à vendre ou à échanger. 316 Duluth est. 240—R

FORD 40 de Luxe Sedan, chaufferette, radio, comme neuf. 2631 rue Monsabré. 240—221-3

FORD sedan de luxe 31, parfait, solide comme un pont, licence, dernier prix, 325.00. 7876 Henri-Julien. 240—R

FORD 38, peinture neuve, moteur neuf. S'adresser 1003 St-Laurent.

FORD 30, en bon état. 2062 Letourneux.

FORD 1946 Club convertible, moteur Monarch, couleur marron, radio, chaufferette pneus d'échange. 2000 milles. 8162, av. Outremont. 240—R

FORD coach 1938, vendra pour 475.00. 7149 Christophe-Colomb. 240—R

FORD coach 1937, peinturé, parfait ordre, pneus neufs, jamais servi l'hiver. Particulier. 2003 St-Zotique. 240—220-2 R

FORD 1934. Coach, bonne condition. 375.00. S'adresser 4847 Papineau. 240—221-2 R

FORD sedan, sead cover, 675.00. 2075 Aylwin. 240—

FORD coach 38, très propre, mécanique bon ordre, sacrifiera. 6821 St-André.

FORD sedan, seat cover, 675.00. 2075 seat cover, foglamp, 2075 Aylwin 240—

FORD sedan 41, super de luxe, parfaite condition, particulier, chaufferette. 4326 St-Hubert. Visible dimanche 8 h. a.m. à midi. 240—R

240 AUTOS A VENDRE

FREGEAU AUTOMOBILE

1947 PLYMOUTH sedan de luxe, radio, chaufferette.
1947 STUDEBAKER, Champion, Regal, couleur marron.
1946 BUICK, sedannette, super, radio, chaufferette.
1941 BUICK club-coupé.
1941 DODGE coupé-opéra.
1941 PLYMOUTH sedan.
1940 DODGE sedan.
1940 FORD sedan, radio, chaufferette, licence 47, comme neuf.
1940 FORD convertible, radio, chaufferette, top automatique, licence 47.
1939 FORD convertible, radio, chaufferette
1939 FORD coach de luxe, radio, chaufferette.
1937 BUICK sedan, reconditionné à neuf
1936 CHEVROLET coach, licence 47, peinture neuve $495.00
1936 FORD coach, moteur neuf, bons pneus, licence 47. ...... $495.00
237 JEAN-TALON OUEST

Vous êtes invités à visiter notre
NOUVEAU LOT
6995 ST-LAURENT

COURTE MOTOR SALES

47 Ford Convertible.
47 Packard Sedan de luxe Clipper.
47 Packard Taxis.
39 Buick Sedan.
41 Chevrolet autobus.
47 Ford camion 2 tonnes.
47 Ford camion 3 tonnes.
47 Chevrolet cabine sur engin.
47 Ford panel 1 tonne.
47 Chevrolet Pick-up 1 tonne.
46 Dodge camion 3 tonnes.
46 Mercury dompeuse 2 tonnes.
36 Ford avec boîte 2 tonnes.
36 White avec boîte, 2 tonnes, licence.
Tous ces autos et camions sont vendus à termes si désiré.
240—221-2

FORD 29 coach, peut servir camionnette, pneus neufs, bonne condition, licence 47. Bon marché. Visible. 2435 Notre-Dame.

FORD réversible coupé 1929, moteur neuf. R. St-Germain, 5778 St-Laurent. CR. 3188. 240—220-2R

FORD 1931 coach, bien propre, 5 pneus neufs, parfaite condition, 375.00. 8506 S.-Hubert. 240—220-2R

FORD 1946, SPECIAL DE LUXE, CONVERTIBLE, COMME NEUF, 1800 MILLES, TOUS ACCESSOIRES, FAUT LE VOIR POUR L'APPRECIER. 3955 S.-LAURENT.

FORD 1936, marche très bien, très propre 4396 Berri. 240—220-2R

FORD 40, 4 portes, moteur, pneus, peinture parfait ordre. 6270 Henri-Julien.

FORD roadster, modèle 30, bonne condition. 6230 Iberville. CR. 0685. 240—220-2

FORD 1935, bien propre, 450.00, radio, chaufferette. 10739 Lille. DU. 6068.

FORD sedan 37, propre, parfaite condition, 5 pneus, offre raisonnable. 4577 Bordeaux. 240—220-2

FORD roadster 1931, très propre, licence top, pneus, neufs. 250.00. 2156 Marie-Anne. 240—220-3

FORD 35, vendra bon marché, pneus neufs, radio, très bon. 327 Duluth. 240—220-2 R

GRAHAM PAIGE 1931, parfaite condition, 5 pneus neufs. 1006 Ste-Elizabeth.

GRAHAM 1935, bien propre, avec peinture neuve, en parfait état, licence 47, 375.00, en arrière de 1626 Létourneux.

HUDSON 38, bonne condition, bon marché. 3462 St-Jean-Baptiste, Pte-aux-Trembles, entre 8 a.m. et 5 p.m. 240—

HUDSON 1940, 4 portes, peinture, moteur et pneus neufs. Sacrifice. J. Primeau, 615 Dorchester Ouest, coin Union. 240—220-2R

HUDSON opéra 37, à vendre ou échanger pour plus grand, 1968 Gauthier. AM. 5485. 240—R

HUDSON 40, radio, chaufferette, $750.00. 3515 rue Maplewood, soir seulement.

HUPMOBILE sedan de luxe 1932, bonne condition, bien propre. Samedi et dimanche. Cyr. 1569 St-Dominique. 240—

HUPMOBILE 1940, comme neuf, avec radio, chaufferette, 4 pneus neufs. Vendra cause départ, 1,100.00. 4800 Rivard. 240—

INCROYABLE MAIS VRAI
Beau Hudson 1947 avec radio et air conditionné, bons pneus, garanti partout. S'adresser à Henri Lemire, 6633 Delorimier, à toute heure. 240—218-3 F

1941 **INTERNATIONAL**, autobus 21 passagers.
1934 Ford, autobus 21 passagers.
1941 Buick sedan, autobus 17 passagers.
Tél. 116, Renfrew, Ontario.
240—220-4 R

LA SALLE sedan 1939, parfaite condition, pneus neufs, chaufferette. 3458 Rouen.

MERCURY coach 1940, propre comme neuf, particulier, radio, chaufferette, housses en fibre, 49,000 milles, 4 nouveaux pneus, pas d'agents. 6341, 2e ave, Rosemont.

MERCURY 1947 club convertible d'affaire neuf
Monarch 1947 club convertible d'affaire neuf
Cadillac 1946 sedan modèle 62
Chevrolet 1946 sedan
Mercury 1946 coach.
4570 St-Denis
Garage Emond. HA. 6621

MERCURY 47, coupé opéra 5 places, pratiquement neuf. S'adresser CH. 0220.

MERCURY 118 sedan de luxe 1947, chaufferette, dégivreur, licence. 8170 Henri-Julien, lundi après 3 heures. 240—

MERCURY coupé 1947 sedan, à vendre, radio, chaufferette, licence. 3282 Adam.

MERCURY 1940 sedan parfaite condition, comme neuf, S'adresser 2265 Hampton. EL. 7448. 2400—221-3R

NASH 1934, 7 passagers, passable, pas licence, bargain. 4435 De Bullion. LA. 6012. 240—219-3 R

NASH coach 1938, très bonne condition. Occasion. CA. 6645, après 6. 240—219-3 R

NASH 36 à vendre à 2088 Letourneux.

NASH LAFAYETTE 1937, très propre, pneus 6 plis, radio. 6230 Des Erables. Pas d'agent. 240—220-2

NASH sedan 1939, parfaite condition, très propre, toujours conduit par même propriétaire. 75 Sherbrooke ouest, apt 1. 240—220-2

NASH 37 à vendre, 2686 Beaubien. 240—R

NASH 33, 5 pneus neufs, bonne condition. 400.00. 4833 Bourbonnière, CL. 7241.

NASH ambassadeur sedan 1937, chaufferette, licence, très bonne condition. Occasion. AM. 5641. 240—219-3 R

OLDSMOBILE 46, opéra coupé.
PONTIAC 47, sedanette.
PONTIAC 36, business coupé.
Prix raisonnable
3417 Des Erables. CH. 2750

OLDSMOBILE coach à vendre ou à échanger pour plus petit, en bon ordre. 675.00. 1952 Gauthier. AM. 1950. 240—219-3 R

OLDSMOBILE Sedan Spécial 1941, exactement comme neuf, radio, chaufferette, bons pneus, mécanique parfaite. 4340 Papineau. 240—216-6

OLDSMOBILE sedan 1937, très bonne condition, bons pneus, licence. 5947 Papineau. 240—220-3R

OLDSMOBILE 1934, [illegible]0.00. 4064 Claude, Verdun. 240—219-3R

OLDSMOBILE coach 4 portes 1940, fonctionnement, apparence parfaits, chaufferette, radio, $1,200.00. Visible garage Laval, 917 St-Timothée, AM. 5022 ou Dr Laporte CH. 2442. 240—217-5R

OLDSMOBILE 38, sedan, licence 47, bonne condition, faut vendre cause maladie. 3780 Wellington, Verdun 240—220-2R

OLDSMOBILE 1936 coupé convertible, bonne condition, 375. 5463 Esplanade. 240—R

OLDSMOBILE 1935 sedan, pneus neufs, bonne condition, 5938—24e Ave, Rosemont. 240—3.5

OLDSMOBILE 35 coach, propre, bon ordre, chaufferette, visible à 349 St-Jacques, Longueuil, entre 2 p.m. et 9 p.m. samedi.

OLDSMOBILE convertible coupé 5 places 1939, 4 pneus neufs, bonne couverture, licence. S'adresser M. Laferrière, 5285 S.-Denis. 240—220-2R

OLDSMOBILE 38, 4 pneus 6 plis neufs, radio, chaufferette. S'adresser 2810 Dandurand, samedi après-midi et dimanche.

OLDSMOBILE 42, sedan de luxe, radio, chaufferette, moteur parfait, pneus neufs 6 plis, bien propre. 5425, 9e, Rosemont.

OLDSMOBILE 1935, propre, bien chaussé, chaufferette, bon marché. 1621 Beaudry, appt 2. 240—220-2

OLDSMOBILE 1940, très propre, vendra 1,150.00. S'adresser 4048 Ontario Est.

PACKARD SUPER CLIPPER 2 tons, absolument neuf, sedan 4 portes, radio, chaufferette et dégivreur, chaufferette sous le siège, miroir latéral, peu de rechange. Aussi Mercury 1946 sedan 4 portes, empattement 118 pcs, radio, chaufferette, jantes argentées, pneus de rechange. Les deux à prix raisonnables. 838 avenue Stuart, Outremont. CR. 7526 après 4 p.m.

PACKARD sedan 1947, chaufferette, seat cover, miroir, licence, 2377 S.-Zotique. 240—221-3R

PACKARD Club Coupé, convertible. 1940, aucune offre raisonnable refusée. 9765 boul. LaSalle, Ville LaSalle. 240—R

PACKARD 37, 6 cylindres, à vendre ou échanger pour coupé. Visible soir, après 7 hrs. 537 Sherbrooke Est. 240—220-2R

PACKARD touring, 7 passagers, 1931, vendra pour 375.00. 4148-A. Parthenais. 240—221-3 R

PACKARD 1937 sedan 525.00, très propre, bon état, faut vendre, cause maladie. 8837 Lajeunesse. DU. 2856. 240—

PACKARD, 7 places, bon ordre, radio, chaufferette. 1653 Saint-Hubert, CH. 8228. 240—

PACKARD 1938 sedan, très bonne condition. YO. 0982. 240—

PACKARD Sedan 1940, 6 cylindres, avec radio, chaufferette, fog lamp, en excellente condition. 3520 Pullum. FR. 8427.

PACKARD sedan 4 portes convertible, 1938, licence, bon état, $425. 436 Bélanger Est. 240—R

PARTICULIER vendra auto Ford coach 1939, moteur, radiateur, pneus neufs, condition mécanique parfaite, occasion exceptionnelle pour voyageur. Visible samedi et dimanche, juillet 5 et 6. 14 Côte-de-Liesse, Dorval Station. Appelez zone 8 387. 240—220-2R

PETIT Buick coach 35, excellent état, 525.00. Echangerais pour plus nouveau. 6269 St-Hubert. TA. 2924. 240—220-2

PTTIT Nash 41, 600, coupé opéra, 2 tons, parfaite condition, 975.00. Entre 5-9. 3489 Delorimier. CH. 2281. 240—220-3 R

PLYMOUTH coupé opéra 1947, spécial de luxe, peu de millage, chaufferette. 1667 Marie-Anne. 240—216-6

PLYMOUTH 1939 sedan, bon ordre, à vendre. 390 Villeneuve est. 240—221-2 R

PLYMOUTH custom sedan 1939, chaufferette, radio. 4375 Blvd Gouin est.

PLYMOUTH 38 sedan, à vendre ou à échanger TR. 3950. 240—219-3R

PLYMOUTH 41 parfait ordre, accepterais échange. 5161 Resther. 240—219-3 R

240 AUTOS A VENDRE

Jacques Beaudoin Auto

1947 MONARCH convertible, radio.
1947 CHEVROLET coach 3 couleurs.
1947 PLYMOUTH sedan spécial de luxe.
1947 CHEVROLET fleetline sedanette.
1947 STUDEBAKER coach Commander.
1946 DODGE sedan spécial de luxe.
1946 CHEVROLET sedan équipé.
1946 MERCURY sedan, radio.
CAMIONS
1947 FARGO, deux tonnes.
1946 FORD pick-up ½ tonne, comme neuf.
4340 PAPINEAU

NOUVEAU LOT

PLUSIEURS CHARS NEUFS ET USAGES
A VENDRE A PRIX REDUITS
LIVRAISON IMMEDIATE
Venez, vous serez bien servis.
S'adresser coin
Bélanger et Papineau
Jacques Beaudoin Auto

PLYMOUTH sedan 1937, moteur reconditionné neuf. Après 6 heures. 332 Chemin Ste-Catherine. 240—217-5

PLYMOUTH 1940, 7 passagers, avec meter, chaufferette, bons pneus. Vendra à 850.00. 4148-A. Parthenais. 240—221-3 R

PLYMOUTH sedan 1940, en parfaite condition, 950.00. 1221 St-Denis, appt. 15. M. Hadd. 240—219-3R

PLYMOUTH Business coupé 1941, bon ordre, très bons pneus, licence. CH. 0773.

PLYMOUTH 1947, sedan de luxe, légèrement usagé, en très bon ordre, très propre. 4548 St-Denis. 240—219-3

PLYMOUTH sedan, licence 47, $1,500.00. Clairval 7571. 2735 St-Donat, Tétreaultville. 240—

PLYMOUTH 39 custom, à vendre. 2374 Sheppard. AM. 1021. 240—219-3 R

PLYMOUTH 1941, excellent état, à vendre à sacrifice, s'adresser 1625 Ruelle Providence. 240—217-6R

PLYMOUTH 37 coach, en très bonne condition, pneus neufs, 725.00, 2098 St-Timothée. 240—220-3R

PLYMOUTH 34 coupé, très propre, bons pneus, chaufferette, licence 47, Sealbeam. 4777 Papineau. 240—220-2R

PLYMOUTH convertible, 1940, modèle américain, top automatique, radio, chaufferette, 4 pneus neufs, 1,500.00 comptant seulement. AT. 2510. 240—220-2 R

PLYMOUTH sedan 1940, chaufferette, en bonne condition, bons pneus, entre 6 et 8. 2130 Jean Talon est. 240—220-2

PLYMOUTH 42, en bonne condition. 4579 Garnier, près Mont-Royal. Faut vendre.

PLYMOUTH 39, coach, comme neuf, 950.00. S'ad. après 7 hres soir 5648 Delorimier.

PLYMOUTH 41 sedan, bien propre. 4570 St-Denis. HA. 6621. 240—220-2 R

PLYMOUTH sedan 1941, parfaite condition, tout équipé. 4392 Chambord. 240—220-3

PLYMOUTH sedan 1937, bonne condition, 2920 Van Horne, appt 5. AT. 9041.

PLYMOUTH 41, $1000.00. 4323 Drolet, après 8 heures le soir. 240—

PONTIAC sedan 1932, pneus neufs, licence, parfait ordre, propre. 300.00. 2156 Marie-Anne. 240—220-2

PONTIAC Sport 1931, bon marché, ouvert, 225.00. David. 974 Ste-Elisabeth.

PONTIAC 33 coupé, moteur, parfait ordre, propre. Sacrifiera. 1111 Woodland, Verdun. 240—220-2 R

PONTIAC coach 1946, parfaite condition, chaufferette, pneus neufs, peu de millage. 3458 Rouen. 240—216-6

PONTIAC Torpedo sedan 1941, comme neuf. 354 Ste-Catherine Est, suite 107.

PONTIAC 42, Victoria, bon état, petit accident, échangerais pour convertible 38-39. 5379 Sherbrooke O. DE. 2711.

PONTIAC 1934, 5 pneus neufs, $475.00. L. Lachance, 541 A Ste-Marguerite. Visible tous les soirs. 240—220-2

PONTIAC sedan 1946, tout équipé, comme neuf, à vendre. Tél CH. 1859.

PONTIAC opéra coupé 1941, bonne condition. CA. 2915 240—

PONTIAC 1930 avec licence, pneus, parfait ordre. 80.00. 4064 Claude.

PONTIAC 35 coupé, $576. 1637 Ste-Catherine est, appt 4. 240—219-3

PONTIAC 42, coupé Victoria, peinture, batteries, pneus, etc., neufs. DE. 2711, après 7 hres EL. 4811. 240—R

PONTIAC 33 sedan, 6 pneus neufs. 6825 Delaroche. 240—

PONTIAC coupé, 36, pneus et peinture neuve, radio, chaufferette. Pas d'agent. 2491, Marie-Anne. 240—220-3R

PONTIAC sedan 37, propre, licence $600.00, après 6 hrs. 7638 St-Denis. 240—219-3

PONTIAC Coach 1934, licence 47, pneus neufs, batterie neuve. 7053 Boyer.

SEDAN PACKARD 1940, amortisseur, freins et peinture neufs. DE. 1764.

STATION wagon Pontiac 8, américain 1946. 2144 Ontario est. 240—220-2 R

STUDEBAKER 31 sedan, générateur neuf, distributeur neuf, 4 pneus neufs, petit 6, marche bien, comptant raisonnable, samedi après-midi. 4810 St-Dominique.

STUDEBAKER 33 et Pontiac convertible 35, 4 pneus neufs, parfaite condition. 6206 St-André. 240—220-3

STUDEBAKER Commander, modèle coach 1939. 691 Riel, Verdun. YO. 8285. 240—220-3 R

STUDEBAKER président 1932, 7 passagers, très propre et très bon ordre. 305 Beaubien est, visible après 7 heures p.m.

STUDEBAKER 6 cylindres sedan, propre, 1937. 5720, 6e Ave, Rosemont.

47 STUDEBAKER sedan landcruiser
47 NASH sedan 4 portes
AHUNTSIC AUTO SALES
10671 LAJEUNESSE
240—219-4

2 **TAXIS** avec permis Diamond, équipement complet, prix d'occasion. Cause maladie, visible à 2535A Jolicoeur. 240—220-2 R

TERRAPLANE-HUDSON 37, en bonne condition, propre, bons pneus, 550.00. 4731 Ste-Emilie. 240—R

VENDRAIS, échangerais Ford 38, pour petit camp, bord de l'eau, environs Montréal. 971 Agnès, St-Henri. 240—217-5 R

WILLYS panel, petit six 32, propre. Plymouth 1929, besoin argent. 6277 Dumas.

WILLIS sedan 4 portes, parfaite condition, licence 47, sacrifiera. 2181 Marie-Anne. 240—220-2R

241 CAMIONS A VENDRE

A VENDRE camion Lincoln 1 tonne, 300.00. 412 Lagauchetière Est. 241—R

BON CAMION Dodge, 34, licence, 200.00. 4800 Rivard. 241—

CAMION Idiana 1938, moteur remis à neuf, bon marché. H. Brunelle Ltée, 1464 Préfontaine, AM. 6027. 241—220-3 R

CAMION White 1939, 3 tonnes, plateforme 13 pds x 7 en parfait état, licence 47, à vendre ou échanger. CA. 2971. 6373 Des Erables. 241—216-6 R

CAMION Studebaker 2 tonnes 47, 47 Ford Pick up ½ tonne. 1934 Ste-Catherine Ouest. 241—219-3 R

CAMION Chevrolet, 1½ tonne. S'adresser après 6 hrs. 1451 Curateau. 241—219-3

CAMION Mapleleaf 1936, moteur neuf. 5478, 10ième avenue Rosemont. FR. 2642.

CAMION Chevrolet 1936, 1½ tonne, très bonne condition 1619 St-Dominique. LA. 5217. 241—216-6 R

CAMION panel 30, ½ tonne, bon ordre, bons pneus, faut vendre. 150.00. TA. 9428. 241—219-3 R

CAMION G.M.C. 1941, châssis et cabine, bonne condition. 900 St-Grégoire. DO. 1708. 241—219-3 R

CAMION Chevrolet panel 1937, à vendre, 750.00, ou échanger pour automobile. YO. 0272. 241—219-3 R

CAMION Ford 38, ½ tonne, panel, à vendre ou à échanger. 993 St-Antoine.

CAMION International, 1938, panel, licence, en bon ordre. S'ad. 3948 St-Urbain, tél. MA. 9753. 241—

CAMION pour ronde de pain avec tiroirs à gâteaux, en parfaite condition. International 1939, 425.00. 1053 Ste-Elizabeth. HA 6404. 241—220-3R

CAMION Diamond T, 3 tonnes, empattement long, en parfaite condition, pneus 8.25 x 20. Station gaz. 466 St-Laurent.

CAMION Reo neuf, 3 à 4 tonnes, pour livraison immédiate. Aussi Willy's Jeeps neufs ou usagés. S'ad. à Joseph Plourde, Napierville, Qué. Tél. 16. 241—221-6

CAMION 1938, 2 tonnes, moteur, très bonne condition, avec boîte bois. Très bon prix. CH. 4500. 1156 Plessis. 241—221-2R

CAMION Dodge 1940, 2 tonnes, parfaite condition. 3824 Mentana. 241—R

CAMION neuf 47 Mercury, 2 tonnes, pneus 32 x 6. 5054 Papineau. 241—220-2 R

CAMION Ford 39, 2 tonnes, avec plateforme de 12 pieds. Moteur neuf. 1728A Plessis. 241—

CAMION Fargo 1937, 2 tonnes à vendre, prix raisonnable. 8930 Routhier. DU. 0675. 241—

CAMION Fédéral 1938, 2½ tonnes, avec dompeuse, à vendre ou à échanger pour auto. 7809 De Gaspé. 241—220-2

CAMION Ford 2 tonnes 1939, dompeuse 550.00; moteur bonne condition, équipé avec jack neuf. S'ad. M. Marchand, 685, rue St-Maurice, 5e étage. 241—R

CAMIONS G.M.C. 3 tonnes et 5 tonnes, 16 pieds plateforme, pneus 920, à vendre ou échanger pour char privé. 73 Sherbrooke est. 241—221-6 R

CAMION G.M.C., bons pneus, bon état de fonctionnement, sacrifice, 350.00. 57 Riverside Drive, Châteauguay Bassin.

CAMION Chevrolet 1938, ½ tonne, Panel, moteur neuf, bons pneus. AM. 3756.

CAMION 38, 1½ tonne, avec boîte à fruits. Bon ordre et bien propre. 1728A Pressis. 241—

CAMION 1945, 3 tonnes, Dodge, 178 empattement, boîte 14 pieds avec roxel, 11,000 milles. TA. 8125. 241—221-3R

CAMION International ¾ tonne, 5 pneus neufs, bonne condition. A. Aubry, Lavaltrie, Comté Berthier. 241—5.7.11.12

CAMION panel Star, à vendre ou échanger pour auto, parfaite condtion. 4089 Des Erables. 241—220-3

CAMION G.M.C. 41, moteur neuf, bons pneus, sacrifiera. 7741 Boul. St-Michel.

Chevrolet 47, 3 tonnes, châssis, cab
Ford 47, 2 tonnes, châssis, cab et carrosserie Ridelles
Ford 47, 3 tonnes, châssis, cab
5681 Christophe-Colomb
241—221-3 RF

241 CAMIONS A VENDRE

FREGEAU AUTOMOBILE

1947 FORD 3 tonnes, 160 po. pneu de rechange.
1947 MERCURY 2 tonnes, 160 po. pneu de rechange.
1947 DODGE Panel ½ tonne, pneus 6.50, 6 plis avec 2 sièges, pneu de rechange.
1947 DODGE Pickup ½ tonne, pneu de rechange.
1947 CHEVROLET Panel 1½ tonne, roues doubles.
1947 FORD Panel 1 tonne, pneu de rechange.
1947 G.M.C. Pick-up ½ tonne.
1941 FORD sedan de livraison, peinture originale, comme neuf.
1940 FORD 2 tonnes, dompeuse Brantford, licence 47, bons pneus.
1939 FORD Panel ½ tonne.
1939 INTERNATIONAL ¾ tonne.
237, JEAN-TALON OUEST

Vous êtes invités à visiter notre
NOUVEAU LOT
6995, ST-LAURENT

CLARK ST. GARAGE LTD

47 Mercury ½ tonne, cab. et chassis.
47 Studebaker 1½ tonne, cab. et châssis.
39 Fargo 1½ tonne, Panel.
Echange et finance
Ouvert de 9 a.m. à 9 p.m.
CLARK STREET GARAGE LTD.
1412 Clark.
241—218-6

LAHAIE AUTOMOBILE

1947 DODGE 3 tonnes 176 po. emp.
1947 MERCURY 3 tonnes 176 po. emp.
1947 G.M.C. 3 tonnes 160 po. emp.
1947 MERCURY 2 tonnes 160 po. emp.
1947 G.M.C. 3 tonnes, dompeuse
1947 FORD, Panel 1 tonne
1947 MERCURY station-waggon
ECHANGE ET TERMES
4541 PAPINEAU
241—219-6

CAMION panel "White", ¾ tonne, bonne condition. 400 Leblanc, 6845 Chambord. TA. 1862. 241—231-3 R

Chevrolet 1947, pick up ½ tonne.
Mercury 1947 pick up ½ tonne.
Garage Emond
4570 St-Denis. HA. 6621

CHEVROLET panel ½ tonne 38 parfaite condition, bons pneus. 6561 Delaroche.

CHEVROLET 2½ tonnes 39, moteur neuf. R. St-Germain, 5778 S.-Laurent. CR. 3188. 241—

CHEVROLET Panel ½ tonne 1942, en bonne condition. Cornett Motor Sales, 1041 St-Dominique. 241—219-3 R

47 DIAMOND 3 tonnes, 158 po. emp.
47 FORD 2 tonnes, 158 po. emp.
47 FORD 3 tonnes, dompeuse, boîte acier
47 MERCURY 2 tonnes, 158 po. emp.
47 STUDEBAKER 3 tonnes, dompeuse, boîte
47 G.M.C. 3 tonnes, dompeuse, boîte
46 FORD, Panel ½ tonne
40 DODGE 2 tonnes, dompeuse, boîte
AHUNTSIC AUTO SALES
10671 LAJEUNESSE
241—219-4

DODGE 1935, 1½ tonne, "dompeuse" roues jumelées, long empattement, licence. 3977 St-Urbain. 241—

DODGE, camion 3 tonnes, 178 pouces d'empattement, presque neuf, châssis et cabine. 960 Cathédrale. 241—219-3

DODGE Pick-up ½ tonne 1946, peu de millage, chaufferette. 4595 St-Denis.

DOMPEUSE Brantford, peu usagée, 6 x 9. 7408 Chateaubriand. 241—R

FARGO Pick-up ½ tonne 1946, chaufferette, peu de millage. 4322 Papineau.

FARGO, 2½ tonnes, 1942, acheté neuf 1944 CLairval 2700 ou case 429 Sainte-Agathe des Monts. 241—221-6

FEDERAL 1932, 3 tonnes, grande boîte, tarpaulins, bons pneus, 450.00. 4548 St-Denis. 241—219-3

FEDERAL, 3 tonnes, 1946, avec dompeuse, licence L. 257 Milton, appt 3.

FORD 46, 3 tonnes, avec roxell. 1967 Dorchester Est. 241—

FORD Phaeton 38, moteur, peinture, pneus neufs. 7142 Chambord, appt 7. 241—

FORD réversible coupé 1929, moteur neuf. R. St-Germain, 5778 St-Laurent. CR. 3188. 241Sp.—220-2R

FORD 36, light Delivery, bon état. S'adresser concierge, Jardin Botanique. 4101 Sherbrooke est. CL. 7721. 241—221-3R

G.M.C. 1940, 2 tonnes, dompeuse, pneus neufs, licence 47, comptant ou termes. 1457 Nicolet. 241—221-3 R

G.M.C. 40 à vendre. 1573 Beaubien.

G.M.C. 40, 6 pneus neufs, parfait ordre. Après 7 hres. 6378 Des Erables. 241—220-3 R

INTERNATIONAL Panel 38, 1 tonne, moteur neuf, à sacrifice. C. Bruneau, Saint-Elzéar, Comté Laval. 241—

MAPLE LEAF 2½ tonnes 1939, moteur et dompeuse neufs. 1600.00. MA. 8569 après 6 hrs. 241—220-2 R

MAPLE LEAF 36 dompeur à vendre ou échanger pour char. 3977 Wellington. WI. 8750. 241—219-3

MERCURY 1947 neuf, 158W.B., pneus 34 x 7, pneu rechange. Prix raisonnable. Accepterait échange et termes. S'adresser 6270 Henri-Julien. CR. 6634. 241—220-2R

MERCURY 2 tonnes 1947, peu de millage, 4 roues arrière, pneus de rechange, 4 vitesses. S'adresser, 354 Place Christin. BE. 0954. 241—R

1947 **MERCURY** 3 tonnes, flambant neuf. 4881 ST-LAURENT 241—220-7

47 MERCURY 2 tonnes
47 FORD 2 tonnes
47 STUDEBAKER 2 tonnes
46 CHEVROLET 2 tonnes
38 FORD 2 tonnes 275.00
38 DIAMOND T 2 tonnes 375.00
37 DODGE 2 tonnes 300.00
42 DODGE Panel 1 tonne 1200.00
7480 LAJEUNESSE
241—218-6

PANEL 1935 Chevrolet, 1½ tonne, licence, 475.00. Pendrais échange. 2027 Papineau. 241—291-3

REO 1947, 2 tonnes, châssis et cab, pneus 8.25 x 20. Même garantie que camion neuf. Echange accepté. Termes si désiré. 4548 St-Denis. 241—219-3

TALON AUTO SALES, 7125 St-Laurent près Jean-Talon — Camions 1, 2 et 3 tonnes, caisses à ridelles et à bascule, neufs et usagés. Nous vendrons aussi votre auto ou votre camion pour le prix de 25.00. 241—219-3R

STUDEBAKER 1937, sedan, récemment peint, remis à neuf, bons pneus. Comptant. 575.00. Après 7 heures vendredi et samedi. FT. 3497. 4541 S.-Antoine.

STUDEBAKER 3 tonnes, 1947, neuf, 2,800. 5770 St-Hubert. 241—221-2 R

TRUCK panel Star, à vendre ou à échanger pour auto, parfaite condition. 4089 Des Erables. 241—221-2

WHITE 2 tonnes, 1939, parfait ordre, boîte acier, dompeuse hydraulique. 975.00. 5120 Fabre. 241—218-26

242 AUTOS, CAMIONS DEMAN.

ABANDONNEZ vos tracas, achetons automobile endommagés ou non. 5120 Fabre. AM. 0311. 242—218-26

ACHETERAIS d'un particulier, chars 29, en montant, peu importe l'état. CR. 0254. 242—219-6R

ACHETERAIS chars de 1930 à 1947, les plus hauts prix en ville. S'ad. Christin Automobile, 11249 Boul. Gouin Est. 242—

ACHETERAIS automobile 1933 à 1939 d'un particulier, paiera comptant. YO. 0805. 242—209-26

ACHETERAIS 10 chars 1936-1942. Aussi 10 camions. 4541 Papineau. AM. 4928. 242—217-27

ACHETERAIS sedan convertible Buick Cadillac, Packard, 1940 à 46. LA. 7532. 242—220-3

ACHETERAIS Plymouth ou Dodge 38 à 42, pour comptant, particulier préféré. 6407, 24e ave, Rosemont. 242—

ACHETERAIS automobiles, camions 1929-1942. Paierais bon prix, 237 ouest, rue Jean-Talon. DO. 3465. 242—217-27

ACHETONS chars usagés, meilleur prix comptant. Elie Quenneville, 4456 St-Denis. PL. 4577. 242—217-27

AUTOMOBILE demandée. Paiera le plus haut prix comptant. Appelez MA. 5422. 242—217-27

25 **AUTOMOBILES**, modèles 1940 à 1947, paiera le plus haut prix comptant. L. Tessier Automobile, 2385 Delorimier. FR. 1250. 242—217-27

AUTOMOBILE demandée en bonne condition, paiera comptant. Appelez M. Kisber. PL. 2533. 242—217-27

MAISON de gros achètera au comptant voiture 46-47 en parfait état. LA. 7812. 242—220-2R

PLAGE LAVAL, lot vacant 100 arpents, 18e ave, près Cosy Corner, échangerais pour bonne auto usagée. CL. 7518. 242 sp.—221-4R

244 ACCESSOIRES D'AUTOS

ACCESSOIRES d'autos, portes usagées et neuves, pneus neufs. 1489 Parthenais. PA. 2351. 244—220-2

ACCESSOIRES d'automobiles neufs, usagés, pneus, batteries, huile. Bertrand, 5831 Papineau, CA. 0084. 244—4.5.7.11.12.14.18.19.21.25.26.28

ATTENTION. Automobiles, pneus, parties neuves, usagées. Philippe Joron, 3845 Rivard. HA. 5428. 244—220-3

AUTO-LIFT Wayne pour garage, usagé, bon prix; aussi neuf en stock. R. St-Germain, 5778 S.-Laurent, CR. 3188.

COMPRESSEUR à air Wayne neuf, 1½ h.p., complètement automatique. R. St-Germain, 5778 S.-Laurent, CR. 3188.

JACK Weaver de plancher, 4 tonnes, 100.00. Clark St. Garage, 1412 Clark, LA. 5829. 244—221-6

RADIO Ford 1938, 40.00, aussi 5 pneus, 15 pouces. 1120 Jean-Talon Est. 244—R

246 REMORQUES

REMORQUE avec toutes commodités. 1310 St-Christophe. 246—220-2 R

250 VOYAGES par AUTO-AUTOBUS

PRENDRAIS 2 passagers pour New-York. Auto 1947. LAncaster 0685 250—

VOYAGEUR âgé demande compagnon possédant auto; paie dépenses. Tél. FRontenac 7051. 250—219-3F

251 MOTOCYCLETTES—BICYCLES

AGENT pour la motocyclette Indian Spring frame, 925.00, et les parties. Alex Berthiaume. 4398 Delaroche. AM. 0230. 251—221-3 R

A QUI LA CHANCE? bicycle garçon avec accessoires, seulement 35.00. 2056 Mentana. 251—

251 MOTOCYCLETTES—BICYCLES

ARLINGTON'S OFFRE LES MEILLEURS Nouveaux Indian 74 avec "spring frame", 925.00; Nouveaux modèles, B.S.A., 495.00 à 765.00. Motocyclettes de l'armée, 375.00 à 480.00. Bonnes allocations sur échanges. Termes. 1194 University. 251—219-25

ARRIVES! Moteurs Whizer pour bicyclettes. Meilleurs d'Amérique, 140.00. Aussi Balloon moterbike avec moteur Whizzer, 235.00. Arlington, 1194 Université. 251—219-25

AUBAINE, C.C.M. 28, 4 mois d'usure avec accessoires, bon marché, aussi bicycle d'enfant 3 roues, 1193 Beaudry.

A VENDRE: tricycle d'enfant, roue 20. CA. 0805. 6754 St-Denis. 251—R

A VENDRE, tandem, bicycle à 2 C.C.M. avec les accessoires. Réf. N. Daoust, 1871 Blvd St-Joseph, appt 1, AM. 6591, 7 h. 30 p.m. 251—

A VENDRE, bicycle C.C.M., bon marché. EL. 8311. 251—R

BEAU bicycle chromé, garçon, tout équipé. Roméo Brunette. 2406 Pie IX. 251—

BEAU bicycle double avec dynamo, vraie aubaine. 6329 Chateaubriand. 251—220-3 R

BEAU BICYCLE tout équipé avec dynamo, prix avantageux. TA. 5391, 6634 Des Ecores 251—R

BEAU bicycle C.C.M. presque neuf à vendre. 8210 Berri. 251—

150 **BICYCLES** neufs, aussi réparations tous genres. 2451 Ste-Catherine Est. CH. 5543. 251—216-9

BICYCLE C.C.M. double à vendre bon marché. 1273 Notre-Dame est. CH. 3616.

BICYCLE garçon, bon état, avec dynamo, 35.00. 6524 St-Dominique. 251—

BICYCLE avec moteur, bonne condition. 361-71 Liège. 251—

BICYCLE à deux (tandem) 50.00; bicycle de course 35.00. 8675 Henri-Julien. 251—220-3 R

BICYCLE C.C.M. double-barre, double fourche, comme neuf avec dynamo. 36.00. 4619 Brébeuf. 251—R

BICYCLE C.C.M. neuf bon prix, 2529 Orléans. 251—

BICYCLE semi-course à vendre. 4460 Ave Verdun. YO. 0317 entre 7 matin et 7 hrs soir. 251—219-2 R

BICYCLE garçon presque neuf, accessoires. 7848 St-Hubert. 251—

6 **BICYCLES**, 5 frames, 4 roues, bon marché. 2828 Hochelaga. 251—

10 **BICYCLES** fille à vendre. S'adresser. 1473 Mt-Royal est. 251—220-2 R

BICYCLE Indian 74, avec side-car, en très bonne condition. 1614 St-Denis. 251—R

BICYCLE garçon, C.C.M., bonne condition. 1313 Ste-Catherine est. 251—

BICYCLE 26, à bon compte. 1614 Théodore

BICYCLE neuf, pour homme, jamais servi. 55.00. 1040 St-Zotique. 251—220-2R

BICYCLE semi-coeurse à vendre. AT. 4122.

BICYCLE seconde main avec moteur Wizzer, cause maladie. 2594 Lebrun, Tétreauville. 251—

BICYCLE C.C.M. pour fille, en bon ordre. CA. 6641. 251—220-2R

BICYCLETTE course C.C.M. et bicyclette fille. 7021 Chabot. 251—

BICYCLETTE de fille presque neuve à vendre. 1004 Amherst. 251—220-2

BICYCLES neufs ou usages, grandeur 26, 28 pouces, pour filles et garçons. Aussi agence moto scoot américain. Ainsi que réparations de tous genres. Louage à l'heure ou à la semaine. Pour réservations H. Ross Bicycle Shop, 3847 — 49 Adam. AM. 0930. 251—214-26R

BON bicycle C.C.M. à vendre, 30.00. 2016 Darling. FR. 4240. 251—

BON bicycle à vendre à bon marché, à 4555 Adam. 251—

HARLEY 45 1942, body-seat, sidecar, bon ordre. Aussi radio cabinet. TA. 2576.

HARLEY-DAVIDSON 74, $60.00, bon ordre. 6762 St-Laurent. 251—220-2

HARLEY DAVIDSON 1942, 45, condition parfaite. C.R. 4872, 5067 Durocher.

HARLEY 45, parfaite condition, peinture, pneus neufs, bon marché. 317 Beaubien est. 251—

HARLEY DAVIDSON récent modèle, 1073 Victoria, Montréal-Sud. 251—

HARLEY DAVIDSON en bonne condition, bien équipé, 460.00. 7062 Durocher. TA. 7119. 251—219-3 R

HARLEY de luxe 45, complètement équipé valeur 1,000.00 pour 550.00, cause maladie. Sur semaine 9 à 5.30. 3445 Parthenais. Fin semaine. 367 Notre-Dame, Repentigny. 251—221-2

HARLEY-DAVIDSON modèle 45, 1942, à vendre ou à échanger pour auto. 1288 St-André. 251—219-3 R

HARLEY Davidson 74, bien propre, side car. 1025 Sanguinet. 251—R

INDIAN 4, 1936, Gotham, comme neuf, 300.00. 1922 De Bullion. 251—

INDIAN 74, 1940, bonne condition, siège double, aucune offre raisonnable refusée. 3117 Ste-Catherine Est. 251—

INDIAN Motocyclette, 3 roues, de livraison, 200.00. Clark St. Garage, 1412 Clark, LA. 5829. 251—221-6

INDIAN 1942, sport, 45, siège double, sacs, spring frame. Sacrifiera. 5926 Louis-Hébert. 251—R

INDIAN 74, 1945, bonne condition, aubaine. 4081 Laval, LA. 6091. 251—R

INDIAN 45, 1940, siège double, sacs, seal beam et pneus neufs 516 avec side car, 350.00. 8269B, Berri. 251—R

INDIAN 74, 1940, bonne condition, 325.00 à partir de lundi après 5 hrs p.m., Lussier 919 Du Collège. 251—

INDIAN 1941, 4 cylindres, spécial de luxe, tous les soirs après 7 hrs et samedi après-midi, dimanche. 6364 Bordeaux. 251—220-3 R

MOTOCYCLETTE Royal Enfield, en parfait ordre. S'ad. 4156 St-Christophe.

MOTOCYCLETTE Harley-Davidson 74, modèle 36 à vendre parfaite condition. S'adresser à M. J.-A. Laframboise, Dorion, comté Vaudreuil. 251—

MOTOCYCLETTE anglaise, un cylindre, bonne capacité. 4613 Drolet. 251—

MOTOCYCLETTE Harley Davidson, 74 O.H.V. 1946, à vendre. 2940 Dandurand.

MOTOCYCLETTE Indien 1941 M-45, moteur très propre, en bon ordre. 536 Lepailleur. 251—

MOTOCYCLETTE Soot Indian 1938, 250.00. 2116 Gauthier, près Delorimier.

MOTOCYCLETTE Harley-Davidson, parfaite condition. Après 6 heures. 4707 rue Pontiac. AM. 7977. 251—220-5

2 **MOTOCYCLETTES** à échanger pour petite machine. Après 6 heures. 6599 De Gaspé. 251—220-2

MOTOCYCLETTE Indian, Scouth, bon ordre 166, Démontigny Est. 251—220-2R

MOTOCYCLETTE aérien en bon ordre. 6249 Chritophe-Colomb. 251—219-3

SEMI-course, roues nickelées, bon état, freins, pneus neufs, 35,00. 2240 Delorimier. 251—

Cartes Professionnelles

AVOCATS

ANDRE DUCHARME, avocat. Bureau soir: 4491 St-Denis. CA. 5846. 252A—217-27

GERMAIN BOCK, avocat (Beauregard et Bock), édifice Aldred. HA. 4139. 252A—217-27

MAURICE CUSSON, avocat, 266 Saint-Jacques. HArbour 9383. Bureau du soir, 4030 Notre-Dame ouest. WE. 1761. 252A—2.5.7.9.12.14.16.19.21.23.26.28.30

W.-P. MERCIER, avocat
4 Notre-Dame Est. LA. 8482. AT. 4261
252A—3.5.10.12.17.19.24.26.31

MEDECINS

A BELANGER — Spécialité: Gonorrhée syphillis, maternité filles, troubles digestifs. Rayon-X. 2031 St-Denis. 252—217-27

A BRISEBOIS M., gradué Paris, Londres. Spécialités: Maladies génito-urinaires vénériennes, maladies de femmes endocrinologie, peau, coeur, estomac, impuissance, stérilité, Rayon-X. Téléphone: FR. 5252. 816 Sherbrooke est, de 9 a.m. à 8 p.m. 252—217-27

A CHOQUETTE — Spécialité: maladie vénérienne, syphillis, gonorrhée, analyse sang, écoulement chronique 1991 rue Des Erables, coin Ontario, AM. 5980. 252—217-27

A CONSULTER—Docteur Prévost, hôpitaux Paris, Londres, New-York. Toutes maladies intimes. Hommes, femmes, jeunes filles. Maladies peau, vénériennes, sexuelles, urinaires. Ecrire pour renseignements: Dépt. "D", 3440 Hutchison, Montréal. PL. 4143. 252—218-26

A DOCTEUR MELILLO, spécialiste européen. Génito-urinaire, peau, sang, glandes impotence rhumatisme, électricité médicale. 151 ouest, Sherbrooke. HA. 0356. 252—217-27

A. LAFLEUR, spécialiste maladies génito-urinaires: sang, maladies urinaires, vénériennes, syphilis, gonorrhée, rhumatisme. Confidentiel. 9 à 9. 3441, rue Delorimier, près Sherbrooke. CH. 4300. 252—217-27

COTE Dr. — Maladies vénériennes, chancre, syphillis, leucorrhée. CR. 4055. 6854 St-Denis. 252—217-27

DOCTEUR HEBERT — Maladies urinaires, vénériennes, gonorrhée, syphilis, rhumatisme 3405 St-Denis. HA. 0309. 252—217-27

DOCTEUR VILLENEUVE: Syphilis, gonorrhée, sang. Bureau: 1 à 9 hres. 1107 St-Denis. 252M—217-27

DR ALFRED DUPONT, 1445 Mackay, médecine, Chirurgie, Maternité, Maladies vénériennes. LA. 7910. 252—5.12.19.26

MALADIES vénériennes spécialement traitées, urinaires, impuissances, ovariennes, (menstruation douloureuse), peau. Docteur Loddo, 360 Jean-Talon est. DO. 6322. 252—220-24

De nouveau humide

—On a recommencé à accorder des permis pour la vente de boissons alcooliques dans les îles Shetland. Le régime de la prohibition y régnait depuis 26 ans.

Les demandes seront refusées

Après le 30 juin, la division de la protection des plantes du ministère de l'agriculture n'acceptera plus de demande d'inspection dans le champ pour les pommes de terre de semence certifiées.

Comme la température a été défavorable et que les demandes ont été envoyées tardivement, on a retardé le programme qui avait été arrangé.

Cependant, les demandes reçues entre le 16 et le 30 juin seront acceptées à la discrétion de l'inspecteur du district, pourvu que le demandant donne des explications satisfaisantes et que l'on puisse faire l'inspection sans inconvénients.

Un pageant grandiose au Lac Saint-Jean

Chicoutimi, 5. — (D.N.C.) — On a commencé à exercer les figurants du pageant historique du tricentenaire du Lac-S.-Jean. Le R.P. Laurent Tremblay, O.M.I., est arrivé avec son équipe de spécialistes, dont M. Maurice Morenoff.

Les figurants, au nombre de plus de 350, joueront plus de 1000 rôles. Ces figurants, jeunes gens et jeunes filles, ont été recrutés à Roberval, Chambord, Saint-Jérôme et Desbiens.

On nous assure que le travail avance très rapidement et que le pageant sera le plus grandiose que nous ayons vu dans la région. Le Pageant sera donné les soirs des 13, 14 et 16 du courant, à 9 heures précises.

Le pageant sera montré du 5 au 10 août à Jonquière.

Afin de donner plus de solennité au dévoilement du monument commémoratif érigé en l'honneur des pionniers de Jonquière et des soldats tombés sur les champs de bataille pendant les deux grandes guerres, cette cérémonie est remise à la semaine du centenaire. La journée et l'heure en seront annoncées plus tard.

Hôtels de Québec remplis

Québec, 5. (DNC) — Il y a déjà 25 pour 100 plus de touristes dans la province de Québec que l'an dernier à pareille date, et cette augmentation a commencé dès le 10 juin au lieu du 1er juillet comme en 1946. Partout les réservations sont faites pour de longues semaines à l'avance et il n'y a pas de doute que l'augmentation actuelle sera portée à de plus hauts niveaux durant les deux mois de juillet et août.

STANDARD STRUCTURAL STEEL LTD.
Charpentes d'acier
Fournies, Préparées, Erigées
Prix sur demande
Poutres fer en U., fer rond, cornières, etc. — Longueurs en stock ou coupées sur commande.
6333 Blvd. S.LAURENT CA 1122

FENÊTRES ET VITRINES DE TOUTES SORTES NETTOYÉES
PAR DES CANADIENS EXPERIMENTÉS ET ASSURÉS
Appelez
HArbour 2528
S. LAMOTHE, PROP.
429 ST. VINCENT
LA CIE DE LAVAGE DE VITRES
EXCELSIOR
WINDOW CLEANING CO REG.

20 VENDEURS
DEMANDÉS
Salaire et commission, pour vendre un produit de savon bien annoncé, pour les villes de Montréal, Québec, Trois-Rivières, Sherbrooke, Chicoutimi et lac St-Jean. Hommes possédant une auto préférés. S'adresser
FEDERAL BUILDING PRODUCTS
603 CASTLE BLDG
MONTREAL

L.S. TARSHIS & SONS LIMITED
MA. 2155
BACHES
NEUVES —
USAGEES —
A LOUER
Grand choix en magasin
450 McGILL ST.
Fermés les samedis durant juillet et août

TRACTEURS — PELLES MECANIQUES
TRACTEUR A CHENILLE D-7 avec DDPCU et bulldozer à câble.
TRACTEUR INTERNATIONAL TD-18
avec angledozer hydraulique et treuil pour exploitation forestière.
TRACTEUR INTERNATIONAL TD-14
avec angledozer hydraulique et treuil pour exploitation forestière.
TRACTEUR INTERNATIONAL TD-9
avec angledozer hydraulique et treuil pour exploitation forestière.
PELLE BUCKEYE ¾ VERGE, neuve en 1946, en excellent état.
s'adresser
S. D. MILLER & SONS
132 ouest, rue St-Jacques
Montréal, Qué. Tél. PLateau 6810

TUYAUX D'INVASION EN ACIER NEUFS
4" et 6" avec ou sans raccords
PLEINE LONGUEUR.
LIVRAISON IMMEDIATE
de notre stock de Montréal ou Trois-Rivières.
SALVAGE DISPOSAL CORP. LTD
311 SQUARE YOUVILLE, MONTREAL.
PL. 6828.

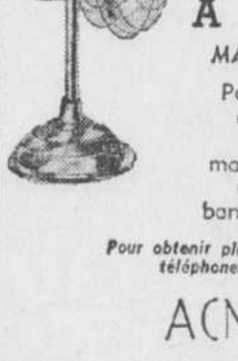

ACME
VOUS GARDERA AU FRAIS
AERATEURS et VENTILATEURS A AILETTES
MAINTENANT EN VENTE
Pour restaurants, établissements industriels, magasins, bureaux, manufactures, banques, hôtels, etc.
Pour obtenir plus de renseignements, écrire ou téléphoner et demander brochure

ACME STORE FIXTURE COMPANY
ACME
40, OUEST, RUE CRAIG, BE. 2893

CONTREMAÎTRESSE
(bilingue) pour notre
SERVICE DES EFFETS DE MENAGE
Bonne organisatrice capable d'enseigner aux presseuses, finisseuses, couseuses et autres.
Se présenter à M. L. DAIGNAULT
Avons un besoin pressant de PRESSEUSES de SOIERIES !
Dulaux FRERES LIMITÉE · MONTREAL 2142 BEAUDRY

Un assez long voyage

—La distance moyenne entre la Terre et le Soleil est de 92 millions 900,000 milles.

N'étouffez pas cet ÉTÉ
Ayez un EVENTAIL 2 vitesses $67.50
Tout endroit public devrait posséder un éventail durant les mois torrides de l'été. Fonctionnement silencieux, têtes à tourniquet magnifiquement finies chrome, modèles oscillant de parquet, tous modèles approuvés.
Craig Office & Store Equipement 25 ans d'existence
75 CRAIG OUEST — LA. 8090

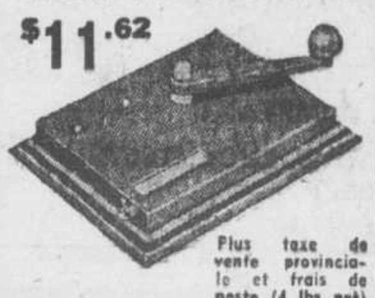

TOUT CET ARGENT EPARGNE!
DEPUIS QUE JE POSSEDE CETTE MACHINE A CIGARETTES
$11.62
Plus taxe de vente provinciale et frais de poste (4 lbs net)
La plus parfaite sur le marché, puisqu'ELLE PERMET D'OBTENIR 300 CIGARETTES PARFAITES POUR LE PRIX DE 100, réalisant annuellement une économie assez considérable pour un fumeur (un minimum de $250 par année). Toutes les parties de cette machine sont remplaçables. Nous avons en mains l'assortiment complet de ces morceaux. Cette machine est si facile à manipuler que tous peuvent rouler de parfaites cigarettes sans aucun effort.
LA MAISON J. E. BEAUSEJOUR
4557 PAPINEAU, MONTREAL
Succ. 363½ rue St-Jean, Québec
COMMANDES POSTALES
Casier Postal 94, Station Delorimier, Dépt. No P., Montréal.

TARPAULINS
NEUFS — Faits Sur Mesures
AUSSI A LOUER
FINNIE MFG. CO. LTD
14001 EST, RUE NOTRE-DAME CL. 8881
Coin La Chapelle de la Réparation

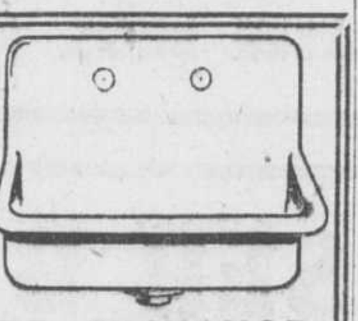

100 EVIERS USAGES
$12.00 chacun
BAIGNOIRES ET TOILETTES NEUVES ET USAGEES
Ameublements de bureaux et de maison et appareils de plomberie. Ecrivez ou téléphonez. Commandes postales promptement exécutées.
LAURIER FURNITURE EXCHANGE
325 est, rue CRAIG — MA. 8527

POUSSINS A VENDRE
Nous offrons des poussins Hybrides ou New-Hampshires, livraison tous les mois de l'année, aussi poulettes de 5 et 8 semaines. — Demandez listes de prix.
Couvoir Coopératif de St-Anselme, Dorchester. Téléphone: No 1.
COUVOIR COOPERATIF CERTIFIE
ST ANSELME C° DORCHESTER

POMPES TOMCO AUTOMATIQUES
pour MAISON PRIVEE ou FERME
Complètes telles qu'illustrées
Modèle J-275 — 275 gall. P.H. $125
Modèle J-340 — 340 gall. P.H. $130
RESERVOIR galvanisé 30 galls
Escompte régulier aux marchands et plombiers
F.O.B. MONTREAL
LIVRAISON RAPIDE
J. C. PAQUIN
6982 rue HENRI-JULIEN
Montréal — Tél. DO. 6161

L'exploration d'une chaine de montagnes sous l'Atlantique

Washington, 5. — (A.F.P.) — La Société nationale américaine de géographie annonce qu'une expédition hydrographique partira des Etats-Unis le 15 juillet pour explorer une chaîne de montagnes sous-marine située au milieu de l'Atlantique.

Les explorateurs, sous la direction de M. Maurice Ewing, professeur de géologie à l'université Columbia de New Pork, étudieront une région située à environ 900 milles à l'est des Bermudes. La chaîne, qui se dresse à plus de 1.5 mille de hauteur au-dessus du fond de l'océan, s'étend de façon presjusqu'au continent antarctique. Les Acores et l'île de l'Ascension en sont les sommets émergés.

Les savants annoncent qu'ils ne feront pas de recherches en vue de retrouver un continent disparu, telle l'improbable Atlantide des légendes.

THE A.R.WILLIAMS MACHINERY COMPANY LTD
MACHINES A BOIS
700 ST. JAMES W. — Marquette 1281

FER ORNEMENTAL
Entreprise générale de travaux en fer d'ornementation. Estimations sur demande.
TREMBLAY & BOUCLEY
Nous travaillons aussi la broche
5810 Iberville
CA. 5377
RES. CL. 6754

ESSUIE-GLACE
SUR VEHICULE OU SEPAREMENT
Fondée en 1904
INTERNATIONAL ELECTRIC COMPANY LIMITED
1037 BLEURY, MONTREAL — PL. 2161

CLOUS
Nous avons encore reçu
30 TONNES DE CLOUS USAGES
PREMIERS VENUS — PREMIERS SERVIS
AUSSI
OUTILS DE MECANICIENS NEUFS A BON MARCHE
FERRONNERIE ET PLOMBERIE
LAMAR CO.
5021 CARTIER — AM. 1094

LE JEU DE DAMES

PAR Chs Robillard

AVIS

Les adeptes de ce jeu sont priés d'adresser leur correspondance au chroniqueur, à 4749 Boul. St-Hubert, Montréal-34, P.Q.

La Fédération Canadienne Américaine des Damistes.

Exécutif

Président: M. J.-E. Lauzon, Montréal.
Secrétaire: M. J.-A. Daigle, 3384, rue Adam, Montréal.
Publiciste: M. Ernest Brunet, 0836, rue Charlevoix, Pte-St-Charles, Montréal.
Section Américaine: M. Aimé Desmarais, Albion, Rhode Island, E.-U.
Section Ontarienne: M. W. Arvisais, 103, rue Maisonneuve, Hull, P.Q.

Les Pions Savants

J.-O. Roby, auteur du Jeu de Dames Canadien, nous donne l'étude suivante, dont l'auteur est M. P.-A. Lamarre, sur les Pions Savants.

"Comme leurs confrères français, les damistes canadiens apportent toujours une attention toute particulière aux premiers mouvements de la partie; mais en général on ne semble pas attacher autant d'importance à ceux des pièces de la dernière rangée.

En France, on appelle "Pion savant" celui qui se trouve à la case 48, (damier français); il ne se joue que lorsque l'adversaire a lancé ses forces à droite ou à gauche et alors on le dirige à l'encontre de cette attaque.

A cause de sa plus vaste étendue et son plus grand nombre de pièces, notre damier canadien nous permet, non seulement un pion savant mais deux, lesquels occupent les cases 69 et 70.

On devrait toujours attendre d'être obligé de jouer ces pions; mais, malheureusement, nos amateurs les jouent sans y assez réfléchir.

Nous recommandons à tous les adeptes qui nous posent des questions sur la méthode de bien jouer au jeu de dames de se procurer le volume plus haut mentionné.

OUVERTURE EDINGBURGH

Partie jouée au tournoi local pour le championnat du Cercle Wilbank.

Blancs: Jack Gilbey. Noirs: F. Coleman.

Noirs	Blancs	Noirs	Blancs
9—13	22—18	5—14	31—27
10—15	18—24	16—20	34—9
15—18	24—20	3—8	30—25
11—15	26—22	8—11	10—7
6—9	28—24	11—15	19—10
8—11	24—19	2—11	10—7
15—24	11—8	11—16	7—2
9—18	23—14	16—19	25—22
4—11	21—17	12—16	2—6
13—22	25—18	19—24	27—23
1—6	29—25	24—27	32—17
6—9	25—21	27—31	17—10
24—28	27—24	31—26	23—18
11—16	20—11	26—23	18—14
7—16	14—10	23—18	6—9
9—14	18—9	Partie nulle.	

MAXIMES ET CONSEILS

Il est des plus utile d'avoir l'attaque en mains, en attaquant, on dicte le jeu de l'adversaire; toute faute de sa part lui portera préjudice positif, tandis que de votre côté une faute ne vous fera perdre que l'avantage de l'attaque.

Que vos attaques soient vives, mais ayez soin, avant de les entreprendre, d'en peser toutes les suites.

Avant d'entreprendre une attaque il faut avoir pourvu à sa propre défense; avoir comparé ses forces avec celles de l'adversaire; avoir calculé d'avance le résultat de la lutte qui va s'engager.

Disposez de vos lignes d'opérations de la manière la plus avantageuse; concentrez vos forces avec le plus de rapidité possible sur le point le plus important de l'ennemi; lancez à la fois sur ce point d'attaque l'action combinée de vos forces.

Quand vous êtes maître du centre, ne tardez plus l'attaque des ailes ennemies.

Quand vous voyez votre adversaire se préparer pour une attaque, calculez prudemment vos moyens de défense.

Analysez bien votre position et faites en sorte que votre réponse soit une contre-attaque qui replace votre adversaire à votre merci.

Ayez toujours à la pensée que votre meilleure défensive est de toujours attaquer.

WILBANK CHECKER CLUB A HAMILTON

L'équipe de dames (jeu franc) du Wilbank Checkers Club ira rencontrer la fameuse équipe du Hamilton Checker Club.

Ce match sera de quatorze damiers. Le Wilbank C. C. sera composé des joueurs suivants: MM. H. Gendron, P. Lutywhaite, W. Smith, G. Turanno, P. Farthough, P. Gage, R. Herbert, W. Stormount, D. Ladered, A. Mann, R. Stockwell, C. Rebillard, R. Farthing et W. Dallaire.

Ce match sera pour un enjeu de deux cents dollars.

Le capitaine de l'équipe du Wilbank C. C. est M. W. Dallair.

MONTREALAIS A ST. DENIS

Demain, dimanche les damistes de la Métropole auront encore l'occasion de faire un autre beau voyage. Cette fois la lutte se fera contre les adeptes de St. Denis-sur-Richelieu.

Le capitaine E. Brunet invite donc tous les copains à être présents dimanche matin à 10 hrs 15 au coin des rues Ontario et Maisonneuve où le départ aura lieu en autobus, beau ou mauvais temps. Tous seront de retour à Montréal pour 8 heures du soir.

AU ST-HENRI

Georges Paquette a relevé le défi de son ami Roger Beauchesne pour un match amical et la première partie sera jouée au St-Henri, 5019 Notre-Dame Ouest, mercredi le 9 juillet à 8 heures.

Ce même soir aura lieu une rencontre d'équipes formées de tous les joueurs présents.

Les adeptes sont invités aussi à assister aux parties du grand tournoi de l'Ouest qui se joue tous les mercredis soir. Le vétéran Hector Boyer mène dans ce beau tournoi.

CHAMPIONNAT "B" DE MONTREAL

Le prochain adversaire du valeureux champion Yvon Gosselin sera l'ex-champion Georges Paquette. Ce match débutera bientôt au St-Henri.

CHAMPIONNAT "C" DE MONTREAL

Un tournoi sera organisé à l'automne en vue de trouver un successeur à Arthur Desjardins qui a été promu à la classe "B" avec grande distinction.

LIGUE AMERICAINE

CLASSEMENT

	PG	PP	PN	Pts
WOONSOCKET	12	9	9	16½
MANCHESTER	11	10	9	15½
NEW BEDFORD	11	10	9	15½
CENTRAL FALLS	7	12	11	12½

"VISITEURS DISTINGUES"

MM. A Desmarais, L. Forest, S. Lanoue et G. LeBlanc, des Etats-Unis nous visiteront demain au Cercle Papineau.

CHAMPIONNAT DU CANADA

Le champion du Canada L. P. Lefebvre défendra son titre contre l'aspirant Armand Simard du club St-Henri.

Problème Anglais No. 1491

Par M. Ludger Larocque, Montréal.
Dédié à M. Hector Boyer, St-Henri.

Noirs 4 Pions

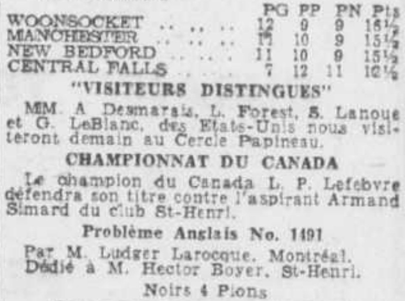

Blancs 5 Pions

Les Blancs jouent et gagnent.

Problème Français No. 1492

Par M. Arthur Poirier, Verdun.
Dédié à M. C. E. (Pépère) Saint Maurice.

Noirs 10 Pions

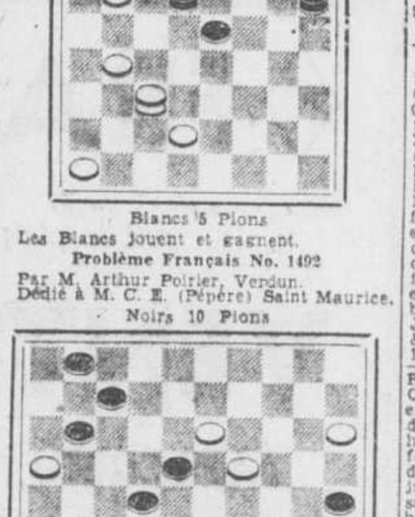

Blancs 9 Pions

Les Blancs jouent et gagnent.

Problème Canadien No. 1493

Par M. J. P. Larose, Ville Emard.
Dédié à M. Roma Lavallée.

Noirs 13 Pions

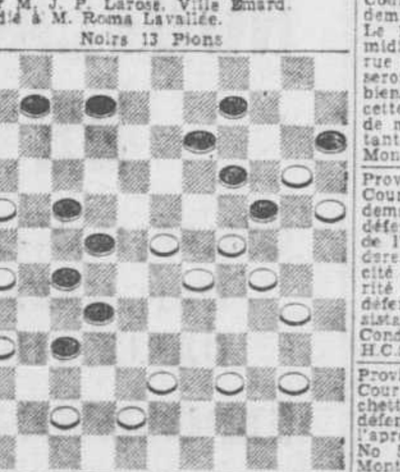

Blancs 15 Pions

Les Blancs jouent et gagnent.

SOLUTIONS

Problème Anglais No. 1488
Par M. Oscar Taillefer
Blancs: 30-26; 22-17; 31-27; 17-13; 13-8; 28-19; 23-18; 18-20 gagnent.
Noirs: 2-9; 15-22; 22-31; 31-24; 3-12; 20-24; 16-23.

Problème Français No. 1489
Par M. Arthur Poirier
Blancs: 28-22; 27-21; 38-32; 33-13; 43-39; 39-34; 34-29; 24-19; 19-13; 13-8; 8-2; 2-11; 11-50; 29-23; 23-18; 18-12; 12-7; 7-1; 50-17; 1-6; 6-17 gagnent.
Noirs: 17-37; 26-17; 37-28; 4-43; 5-10; 10-15; 14-20; 20-25; 25-30; 30-35; 35-40; 40-45; 15-20; 20-24; 24-29; 29-34; 34-40; 40-44; 45-50; 50-11.

Problème Canadien No. 1490
Par M. Arthur Poirier
Blancs: 25-20; 38-25; 45-38; 29-21; 36-29; 35-11; 18-1 gagnent.
Noirs: 13-26; 19-32; 32-45; 4-30; 30-28; 5-24.

LES ECHECS

PAR Chs. Robillard

AVIS

Les adeptes de ce jeu sont priés d'adresser leur correspondance au chroniqueur à 4749 Boul. St-Hubert, Montréal-34, P.Q.

"La Musique et les Echecs"

De plus, chaque pièce ayant une marche individuelle, cette marche fera naître tout naturellement dans l'esprit du musicien qui joue aux échecs la notion d'intervalle. Au court déplacement d'une pièce se rendant sur une case voisine s'associera l'idée de mouvement conjoint. La marche du cavalier lui rappellera l'intervalle de triton.

Enfin, dans l'alternance des coups d'attaque et des coups de défense, ne retrouve-t-on pas une sorte d'équivalence à l'alternance d'accords dissonants et consonants?

Mais, dira-t-on, la création musicale, comme toute création artistique, prend naissance dans notre inconscient (ou subconscient). Elle est en quelque sorte déclenchée par tout ce qui affecte notre psychisme, alors que la création de combinaisons est l'oeuvre de la raison pure.

Cela est-il absolument sûr? Ou mieux, cela est-il toujours vrai? Sans nous étendre sur le problème extrêmement vaste de l'imagination créatrice (problème qui déborderait le cadre de cette étude), on peut se demander si, chez certains joueurs d'échecs, une sorte d'inspiration ne vient pas en aide à la simple raison, lors d'une réponse fulgurante ou d'un coup génial.

Parfois cette raison ne leur sert-elle pas seulement de contrôle et n'éprouvent-ils jamais, d'ordre esthétique, une certaine émotion stimulante?

Le savant ne ressent-il jamais devant la Beauté, ce choc mystérieux, d'où jaillira, telle une étincelle, la découverte lumineuse?

Inversement, les seules réalisations de la logique, certaines combinaisons contrapuntiques, certaines marches harmoniques par exemple, n'aident-elles parfois le musicien doué à chercher, à trouver l'idée émouvante qu'on croira ensuite de création toute spontanée?

Pierre Maillard

Le Championnat Canadien

La Ligue des Echecs de Québec vient de remporter un nouveau succès en venant de présenter aux amateurs et au public en général le vingt-cinquième tournoi pour le championnat du Canada.

Quatorze de nos plus forts joueurs du Dominion s'étaient enregistrés: C. Webber de Halifax, F. Doyle de St-Jean, N.B., R. LeBel de Plaster Rock, N.B., J. Thérien et O. Bain de Québec, R. Brunet, Dr J. Rauch et O. Wreschner de Montréal, R. Drummond de Hamilton, B. Hayes de Kitchener, Ont., A. Yanofsky de Winnipeg, F. Yerhoff de Régina, Sask., et R. Wade de la Nouvelle Zélande, et G. Nadeau de Québec.

Le comité de ce tournoi fut le suivant: prés. hon., L'hon. Omer Côté, le maire Borne de Québec et Mgr Ferdinand Vandry, recteur de l'université Laval; prés. Richard Trottier; sec., O. Bain; publ., F. de L. Cassault; trés., C.-E. Brunet; comité des finances, A. Morrissette, G. Ferguson, J. Schulman, J. Thérien et E. Brunet; sténographe officielle, Mme Colette Thérien-Borne; comité spécial, Léopold Christin et Marcel Dion; directeur du tournoi, Malcolm Sim de Toronto.

Les autorités de l'université Laval de Québec avaient mis à la disposition des organisateurs la grande salle de la bibliothèque de la faculté de droit.

Le tournoi fut joué d'après les règlements de la Fédération des Echecs du Canada, affiliée à la Fédération Internationale des Echecs.

Des centaines d'adeptes ont assisté durant la semaine aux différentes phases du tournoi.

Les débuts les mieux connus des amateurs furent employés par les joueurs tels les Ruy Lopez, les Giuoco Piano, le Gambit de la Reine et celui du Roi, la défense Slave, la défense Française, le Gruenfeld, etc. Malgré l'écrasante chaleur, qui ne cessait d'accabler les participants, la lutte se fit avec l'entrain et l'esprit de combat qui ont toujours caractérisé nos joueurs canadiens. Le jeune Yanofsky fut le point de mire des spectateurs et quoique tous auraient parié sur ses chances et sa victoire, il eut à faire face à de durs adversaires tels le Dr Rauch de Montréal, R. Hayes de Kitchener et F. Yerhoff (qui en 1946 annula pour la première place avec Yanofsky) et son gain du titre ne le fut que par une très faible marge. Ce ne fut que vers la dernière ronde que les résultats décidèrent de la victoire certaine du jeune maître.

Yanofsky n'en est pas à son premier succès malgré son jeune âge mais, à l'instar du maître Roshowsky, il est considéré comme un sur cinquante à cent mille joueurs qui commencent à jouer ce jeu au rang de prodige. C'est en 1937 qu'il débuta réellement alors qu'il se classa quatrième au tournoi canadien et il répéta ce même exploit en 1938.

En 1939, il fut membre de l'équipe canadienne qui prit part au tournoi international de l'Amérique du Sud à Buenos en Argentine.

En 1940, il s'empara du championnat de Winnipeg, en 1941 du championnat canadien pour la première fois, exploit qu'il répéta en 1943, 1945 et c'est alors qu'il s'enrôla dans la marine canadienne. Après son licenciement, la même année, il fit une tournée en Europe et revint avec le titre de maître après avoir accompli les exploits de se classer premier dans trois tournois en Suisse, un en Islande et deuxième à Barcelone, deuxième à Copenhagen, quatrième à Hasting et quatorzième dans le plus important tournoi de maître jamais organisé, celui de Groningen, en Hollande.

Il a en plus donné des centaines de simultanés dans toutes les villes du Canada et des Etats-Unis. Ses grands succès furent dus au support et à l'encouragement que lui accordèrent les Freedman, les Robillard, les Roy, les Gersho et les Bain.

Voici l'historique du fameux trophée E. L. Drewry emblème du championnat canadien au jeu d'échecs qui fut présenté en 1904 pour stimuler la lutte pour la suprématie au Canada.

Winnipeg — juillet 1904 — M. Smith
Montréal — janvier 1906 — M. Smith
Toronto — décembre 1908 — J. Sawyer
Montréal — décembre 1910 — J. S. Morrison
Winnipeg — juillet 1913 — J. S. Morrison
Toronto — février 1920 — J. E Gale
Montréal — mars 1922 — J. S. Morrison
Hamilton — août 1924 — J. S. Morrison
Montréal — août 1926 — J. S. Morrison
Toronto — août 1927 — M. Fox
Montréal — août 1929 — M. Fox
Hamilton — août 1931 — M. Fox
Haileybury — août 1932 — M. Fox
Winnipeg — août 1933 — R. E. Martin
Toronto — septembre 1934 — H. Belyon
Montréal — septembre 1935 — M. Fox
Toronto — août 1936 — B. Blumin
Québec — août 1937 — B. Blumin
Toronto — août 1938 — M. Fox
Montréal — août 1940 — M. Fox
Winnipeg — octobre 1941 — A. Yanofsky
Dalhousie — juin 1941 — A. Yanofsky
Dalhousie — juin 1943 — A. Yanofsky
Saskatoon — juin 1945 — A. Yanofsky et F. Yerhoff
Toronto — août 1946 — H. Bolson
Québec — juin 1947 — A. Yanofsky

Il est rumeur que le prochain tournoi aura lieu dans la Métropole soit vers la fin de l'année 1948.

Le tournoi qui vient de se terminer a de nouveau fait apparaître aux adeptes canadiens un nouveau jeune joueur qui fera sa marque dans ce domaine et le jeune Osias Bain, âgé de 18 ans, champion actuel de la ville de Québec, fut le solide joueur que Yanofsky, Dr Rauch et les autres forts joueurs eurent à rencontrer et ses victoires ont renversé plusieurs calculs.

Voici deux parties jouées par quatre des participants à ce tournoi.

"Défense Française"

Blancs: A. Yanofsky
Noirs: J. Thérien

Blancs	Noirs	Blancs	Noirs
1—P 4R	P 3R	11—D 2R	P 3CD
2—P 4D	P 4D	12—F 5CR	F 2C
3—C 3FD	PxP	13—TD 1D	D 2R
4—CxP	C 2D	14—C 7D	TR 1D
5—C 5FR	CR 3F	15—FxC	PxF
6—CxC éch.	CxC	16—D 4C éch.	R 1T
7—F 3D	F 2R	17—D 4T	P 4F
8—Roque	Roque	18—C 6F	R 2C
9—C 5R	P 4F	19—D 5C éch.	Aban.
10—PxP	FxP		

"DEFENSE SICILIENNE"

Blancs: O. Bain
Noirs: R. Wade

Blancs	Noirs	Blancs	Noirs
1 P. 4 R	P. 4 FD	14 P. 5 R	D. 3 C éc.
2 C. 3 FR	C. 3 FD	15 D. 2 F	D. 2 F
3 P. 4 D	P x P	16 P x C	F x T
4 C x P	C. 3 F	17 P x F	F. 5 F
5 C. 3 FD	P. 3 D	18 C. 4 D	F x F
6 F. 2 R	P. 3 C	19 F x T	C x P
7 F. 5 C	F. 2 C	20 F. 4 R	C. 5 C
8 C. 3 C	F. 3 R	21 P. 5 F	C x P
9 D. 2 D	Roque	22 P x P	PT x P
10 T. 1 D	T. 1 R	23 D. 4 T	R x P
11 Roque	P. 3 TD	24 D. 6 T éc.	R x C
12 P. 4 F	P. 4 C	25 F. x PC	Aband.
13 F. 3 F	F. 5 F		

CLASSEMENT FINAL

Participants	G.	P.	N.	Pts
1—A. Yanofsky	11	0	2	12
2—Dr J. Rauch	9	0	4	11
3—R. Hayes	10	2	1	10½
4—F. Yershoff	9	2	2	10
5—P. Brunet	7	5	1	7½
6—O. Bain	6	4	3	7½
7—J. Thérien	6	5	2	7
8—R. Wade	6	5	2	7
9—R. Drummond	4	8	1	4½
10—R. Lebel	2	7	4	4
11—G. Nadeau	3	9	1	3½
12—O. Wresohner	3	10	0	3
13—C. Webber	2	10	1	10½
14—F. Doyle	0	11	2	1

LES PRIX

1—Le trophée Drawry et $150.00: 2—$90.00: 3—$60.00: 4—$40.00: 5—$20.00: 6—$10.00.

Le tournoi 1947 se termina par un grand banquet offert à tous les intéressés. Plusieurs officiels adressèrent la parole et les visiteurs purent de nouveau juger de la proverbiale expression "—Poli—Galant—Hospitalier" de nos amis de Québec.

Problème no 1345

Par M. G. Dobbs, Carrolton.
Dédié au Dr J. Rauch, Montréal.

Noirs: 4 pièces

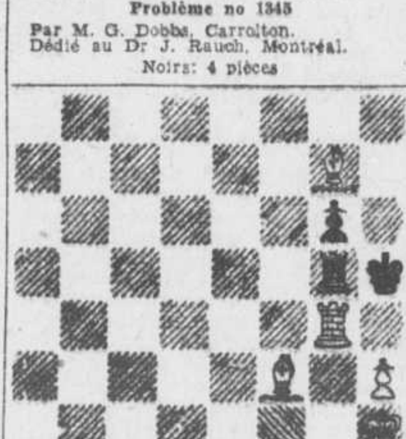

Blancs: 5 pièces

Les Blancs jouent et font mat en 3 mouvements.

Problème no 1346

Par M. S. Kipping, Londres.
Dédié à M. Pierre Quesnel, Montréal.

Noirs: 8 pièces

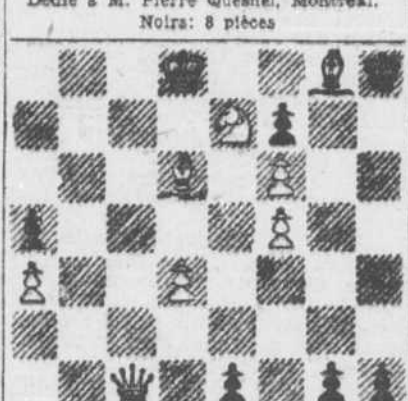

Blancs: 10 pièces

Les Blancs jouent et font mat en 3 mouvements.

SOLUTIONS

Problème no 1343, par M. C. Stanley.
La clef des Blancs: 1—T.5P
Problème no 1344, par M. P.G.L.P.
La clef des Blancs: 1—T.7C.

MOTS CROISÉS

Horizontalement

1—Action d'attirer à soi par le regard (pl.)
2—Association entre plusieurs personnes. — Hardie.
3—Se suivent dans "verbe". — Pronom personnel. — Pronom.
4—Faite plusieurs fois.
5—Adverbe de lieu. — Posséder. — Petite prairie.
6—Adjectif numéral. — Article contracté. — Chef-lieu de canton.
7—Partisan de la liberté absolue.
8—Hérédité de certains caractères venus des aïeux. — Type représentatif des citoyens des Etats-Unis.
9—Principale difficulté d'une affaire. — Une des cinq parties du monde.
10—Fort tendu. — Se soutiennent et avancent sur l'eau.
11—Prince troyen. — Avoir une estime respectueuse.
12—Passe au tamis. — Adjectif possessif. — Pronom.

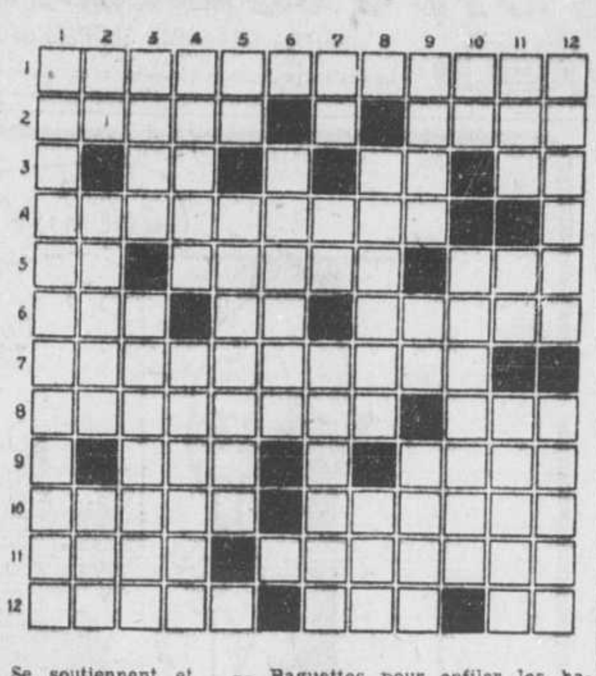

Verticalement

1—Chemins de fer destinés à gravir de fortes rampes.
2—Douze mois. — Ancienne déesse phénicienne. — Recueil de bons mots.
3—Titre qu'on donne aux empereurs, aux rois. — Très surprises.
4—Nom vulgaire de serpents vénimeux. — Creusés intérieurement.
5—Préfixe privatif. — Attachement excessif aux richesses.
6—Cartes de la couleur qui retourne.
7—Espace de temps. — Deux ou onze. — Se dit de lieux qui ont un aspect agréable.
8—Chose mauvaise, qui se mêle aux bonnes et leur nuit. — Sorte d'étau.
9—Fille d'Eurytos. — Patrie d'Abraham. — Vieux.
10—Dans le corps. — Serrer avec plus ou moins de force.
11—Venus au monde. — Dieu du soleil. — Baguettes pour enfiler les harengs à fumer.
12—Historien anglais (1834-1895). — Unité de mesure de longueur.

Solution lundi.

Solution du dernier problème.

	1	2	3	4	5	6	7	8	9	10	11	12
1	R	E	C	O	U	V	R	I	R	A	I	T
2	A	■	A	R	R	A	I	S	O	N	N	E
3	F	R	I	T	■	I	D	O	L	E	■	R
4	I	■	S	■	F	R	E	L	E	■	A	R
5	S	A	S	S	E	■	A	A	■	A	M	I
6	T	U	E	■	D	I	U	■	R	U	M	B
7	O	R	T	I	E	■	■	S	A	L	O	L
8	L	O	T	I	R	A	I	T	■	E	N	E
9	E	R	E	■	A	B	S	E	N	T	■	M
10	R	E	■	C	L	A	I	R	I	E	R	E
11	A	■	I	R	E	■	S	E	C	■	U	N
12	■	P	R	I	S	E	■	R	E	J	E	T

Commission d'enquête réclamée par les marins

Toronto, 5. (P.C.) — M. T.-G. McManus, secrétaire national de l'union canadienne des marins, a déclaré, hier soir, qu'il avait envoyé un télégramme à l'hon. Humphrey Mitchell, ministre fédéral du travail, pour réclamer l'établissement d'une commission d'enquête en vertu de la loi des différents industriels, touchant les remarques faites par le capitaine R.-Scott Misener, président de la Sarnia and Colonial Steamships, Ltd, à l'effet "qu'il empêcherait les communistes" de monter à bord des navires de la compagnie".

Province de Québec, District de Montréal. Cour de Magistrat, No 44238 — Emilien Charbonneau, Marchand, des cité et district de Montréal, demandeur, vs Mike Zalac, de la Ville de Pointe-Aux-Trembles, district de Montréal, Liberty Canning et Preserve Canning Co., défendeur. Le 14 ième jour de juillet 1947, à 11 heures de l'avant-midi, à la place d'affaires du défendeur au No 822 de la 2ième avenue en la ville de Pointe-Aux-Trembles, district de Montréal, seront vendus par autorité de Justice les biens et effets du dit défendeur saisis en cette cause, consistant en: Machineries, moteurs conserves en boîtes, etc. Conditions: argent comptant. J.-L. Angers, H.C.S. Bureau de Grothé & Angers, 28 ouest, rue St-Jacques, suite 112 Harbour 5710. Montréal, 4 juillet 1947.

Province de Québec, District de Montréal. Cour de Magistrat, No 35 567 — A. Poupart et cie Ltée demanderesse vs Octave Boudreault défendeur. Le 15 juillet 1947 à 10 heures de l'avant-midi au domicile du défendeur au No 2350 rue Cartier en la cité de Montréal, seront vendus par autorité de Justice, les biens et effets du défendeur, saisis en cette cause, consistant en: meubles de ménage etc. Conditions: Argent comptant. L. P. Mailhot, H.C.S. Montréal, 4 juillet 1947.

Province de Québec, District de Montréal. Cour de Magistrat, No 14 531 — Laiterie Notre-Dame Ltée et al, demanderesses vs P. E. Harris défendeur. Le 15 juillet 1947 à 11 heures de l'avant-midi au domicile du défendeur, au No 7524 rue Querbes en la cité de Montréal, seront vendus par autorité de justice, les biens et effets du défendeur saisis en cette cause, consistant en un piano, meubles de ménage etc. Conditions: Argent comptant, L. P. Mailhot, H.C.S. Montréal, 4 juillet, 1947.

Province de Québec, District de Montréal, Cour de Circuit, No 206305. J. H. Belisle, demandeur vs Michel Parento, défendeur. Le 15 juillet 1947, à 1 heure de l'après-midi au domicile du défendeur, au No 6310 rue Delanaudière, en la cité de Montréal, seront vendus par autorité de Justice, les biens et effets du défendeur, saisis en cette cause, consistant en: radio, meuble de ménage, etc. Conditions: Argent comptant. Ch. Fontaine, H.C.S., MA. 3619. Montréal, 4 juillet 1947.

Province de Québec, District de Montréal, Cour de Magistrat, No 244592. J. Grondines, demandeur vs Dame Blanche Perreault, défenderesse. Le 16 juillet 1947, à 11 heures de l'avant-midi, au domicile de la défenderesse, au No 4029, rue St-André, en la cité de Montréal, seront vendus par autorité de Justice, les biens et effets de la défenderesse, saisis en cette cause, consistant en: radio, meubles de ménage, etc. Conditions: Argent comptant. Ch. Fontaine, H.C.S., MA. 3619. Montréal, 4 juillet 1947.

Province de Québec, District de Montréal, Cour de Circuit, No 232351. — Jos. Touchette, demandeur, vs Lorenzo Thibodeau, défendeur. Le 16 juillet 1947, à 1 heure de l'après-midi au domicile du défendeur au No 5243 rue St-Laurent, en la cité de Montréal, seront vendus par autorité de Justice, les biens et effets du défendeur saisis en cette cause, consistant en: radio, meuble de ménage etc. Conditions: Argent comptant. Bernard Goyette H.C.S. Montréal, 4 juillet 1947.

Province de Québec, District de Montréal, Cour Supérieure, No 237241. Amédée Breault, demandeur vs Albert Germain, défendeur. Le 14 juillet 1947, à 1 heure de l'après-midi, au domicile du défendeur, au No 4710, rue Marquette, en la cité de Montréal, seront vendus par autorité de Justice, les biens et effets du défendeur saisis en cette cause, consistant en: radios, meubles de ménage, etc. Conditions: argent comptant. Ch. Fontaine, H.C.S., MA. 3619. Montréal, 4 juillet 1947.

SURPLUS DE L'ARMÉE
EN GROS SEULEMENT
Parachutes en soie pure. (Environ 65 verges) $12.00
Gilets et pantalons cirés imperméables [oilskin] l'ensemble $2.00
Gilets et pantalons très épais [oilskin] l'ensemble $4.00
Paletots cirés imperméables [oilskin] .. 80c
Chapeaux cirés imperméables [oilskin] . 20c
Gants de caoutchouc très épais, la douzaine $6.00
Havresacs 50c
Pantalons en laine, 28-30-32 seulement, ch. $2.70
DISTRIBUTEURS DEMANDES
Echantillons envoyés sur réception d'un mandat-poste
GASTON DE SERRES
120 CHURCH — VERDUN — YO. 4846

BIENS DE GUERRE
SPECIAL
CHEMISES américaines en "CHINO" qualité supérieure, toutes grandeurs, irrégulières $1.60
VETEMENTS DE TOUTES SORTES
PANTALONS D'ETE kaki (neufs), 34 à 38. Spécial $3.30
PANTALONS de toile kaki (usagés) $1.85
PANTALONS neufs en serge, teints brun et noir. Toutes grandeurs $4.50
PANTALONS (serge) légèrement usagés $2.50
IMPERMEABLES neufs de l'armée $4.95
CAPES en caoutchouc $1.50
ENSEMBLES (neufs) en toile cirée pour la pluie. Pantalon et veston $3.00
IMPERMEABLES anglais, neufs $6.95
CHANDAILS neufs en laine kaki. Grandeur large $2.95
CHEMISES d'aviateurs neuves, gris bleu. Grand. 16 et 16½. Spécial $2.50
CHEMISES kaki, très légèrement usagées. 13½ à 16. .95 6 pour $5.50
BATTLE DRESS en drill usagés $1.50 neufs $2.35
COMBINAISONS de mécaniciens neuves. 38 à 46 $4.25
COUVERTURES de laine blanche. Chacune $4.95 La paire $9.75
COUVERTURES Teintes vertes ou rouges, de laine, chacune $3.95 la paire $7.20
COUVERTURES de laine grise Chacune $3.75 La paire $7.20
COUVERTURES de laine grise 2e qualité. Chac. $3.00 La paire $5.70
VESTES neuves, en laine bleu marine $3.75
"TRENCH COAT" $4.95
Commandes remplies C.O.D., F.O.B., Montréal
R. M. PARADIS
DEUX MAGASINS POUR VOUS SERVIR ::
3422 EST, rue ONTARIO près Davidson
6959, rue ST-HUBERT Montréal
Adressez vos commandes postales à 6959 RUE ST-HUBERT

On prédit une baisse prochaine des prix

Winnipeg, 5. (P.C.)—Si de nouveaux pays tombent sous la domination soviétique, d'autres contrées qui ne peuvent compter sur l'assistance des peuples étrangers, telles que l'Espagne, se tourneront vers les forces de totalitarisme gouvernemental, a déclaré hier le docteur E.-C. Hope d'Ottawa.

Parlant devant les délégués du congrès annuel de la société américaine des gérants de fermes et des estimateurs ruraux, l'aviseur économique du parti progressiste conservateur a dit que seule "l'acceptation du plan Marshall peut éloigner une telle catastrophe".

Prédisant une baisse aiguë des prix dans un avenir rapproché, il a dit que cette baisse serait mondiale, et "qu'elle durerait vraisemblablement de dix-huit à vingt-quatre mois. Elle ne s'arrêtera que lorsque la chute aura atteint de 30 à 40 pour cent. A la fin de 1948 le niveau des prix cessera vraisemblablement de baisser pour devenir stabilisé à environ 40 ou 50 pour cent au-dessus du niveau d'avant-guerre".

Garage et immeuble détruits à Québec

Québec, 5. (DNC) — Une explosion au garage Antoine Turmel, 598 2e Rue, a fait accourir tous les pompiers de la ville hier après-midi. Le garage a été entièrement détruit, de même qu'un immeuble voisin occupé par M. Turmel et un locataire au rez-de-chaussée, M. Grégoire. L'incendie s'est également communiqué à la résidence de M. Joseph Martel, propriétaire de l'immeuble, au no 554, 2e Rue, dont M. Louis-J. Dion est un des locataires. Cet édifice de trois étages a subi de lourds dommages par l'eau et la fumée.

Accident de l'aviation

Camden, N.J., 5. (P.A.) — Un commis voyageur de Berwyn, Penn., M. T.-S. Yarnall, et ses deux enfants âgés de 8 et 3 ans ont été tués lorsque l'avion piloté par M. Yarnall est descendu au milieu de l'un des quartiers les plus populeux de Camden. Tous trois sont morts des blessures subies au cours de cet accident, dans un hôpital où ils avaient été transportés.

BREVETS d'INVENTION
MARQUES de COMMERCE
Dessins de Fabrique en tous pays
MARION & MARION
Raymond-A. Robic — J.-Alfred Bastien
761 ouest, rue Sainte-Catherine
MONTREAL

Articles de classe
Papeterie, Jouets
Nouveautés
Liste de prix sur demande.
Prix spéciaux aux "jobbers".
SEGUIN SMALLWARES REG'D
IMPORTATEURS EN GROS
409-415 est, rue NOTRE-DAME
PL. 7331 Montréal

GENERATEURS NEUFS
(actionnés par moteur à essence)
3000 WATTS — 110 VOLTS
60 CYCLES A.C.
Complets avec pièces de rechange
$550
Livraison immédiate. — Ecrire Case 69 La "Presse", Montréal

VENTE SURPLUS DE GUERRE
Armée Canadienne et Importation Américaine
U. S. Casquettes d'été. 0.38
U. S. D.D.T. Bombe pour mites, maringouins, etc. 0.15
U. S. Enveloppes de plastique pour lingerie 0.45
U. S. Lunettes de soleil. Belle valeur .. 6.95
U. S. B.8. Lunettes d'aviateur, bicycle, etc.. 2.95
U. S. 72 articles de pêche 5.50
U. S. Couteaux 4 lames pour camp, etc. 3.25
U. S. Pantalons courts Chino 3.25
U. S. Vestes 16 poches pour chasseur et pêcheur 4.25
U. S. Ensembles 2 morceaux pour chasseur et pêcheur 7.25
U. S. Lanternes marines avec batterie très forte, 9.95
U. S. Bottes de caoutchouc, hausse en cuir 9.00
Souliers, semelles neuves en caoutchouc. Spécial 1.75
Bas de laine, blancs et épais, 3 lbs 0.79
Couvertes secondes, 100% laine, 60 x 84. Spécial 2.75
Sacs pour portage et camp .. 0.65, 0.95, 1.25
Pantalons kaki neufs 3.30
Pantalons kaki neufs 4.50
Chemises aviateur, 16, 16½ et 17, neuves 2.75
Chemises aviateur, secondes, 14 à 16 ... 1.50
Chemises kaki, secondes, 14 à 16 ..... 1.25
Chemises kaki, neuves, 16 à 17 ...... 2.75
Salopettes de mécanicien, neuves, kaki . 4.50
Commande postale remplie C.O.D., F.O.B. Montréal.
Nous fermons à 1 heure le samedi durant juillet et août.
GROS — DETAIL
L.-P. BÉLANGER
4438 St-Denis, Montréal

AUBAINES EN SURPLUS DE GUERRE
VALEURS DE $1 POUR 15c
TROUSSES D'URGENCE comprenant 6 rouleaux de coton à pansements, 2 cannes à pêche, 2 cuillers à pêcher, 5 récipients à eau, 2 grands verres, 1 couteau de poche avec perçoir, 100 allumettes résistant au vent, 1 miroir de signalisation, 3 grands tubes d'onguent. Prix .... $3.25 chacune
GANTS EN CUIR POUR AVIATEURS, avec glissière de 10", neufs. .... $3.00 la paire
LUNETTES SOLAIRES D'AVIATEUR avec verres polarisés, cercle en or et antitranspiration comme ceux de l'aviation américaine .... $9.00 chacune
CASQUES D'AVIATEUR R.A.F. en chevreau de bonne qualité, neufs .... $3.00 chacun
GRILLE-PAIN de 110 volts, 60 cycles, en aluminium poli, avec un seul bouton actionnant les deux portes et retournant les deux rôties .... $2.45 chacun
SACS A PARACHUTE en toile brune, à deux glissières de 18 pouces et deux poignées .... $2.75 chacun
PARACHUTES en nylon et soie, 66 verges carrées, avec 12 boucliers de 19 verges, dans sac en toile ... $15.00 chacun
SACS A PARACHUTE CARGO, 3 pieds de haut, 2 pieds de diamètre, en bon duck de 8 onces. Complets avec courroies de 5½ pieds. Neufs .... $1.50 chacun
PERCEUSES PNEUMATIQUES à mandrin Jacobs de ¼" et 3/16", modèles droits et pistolets .. $8.00 chacune
PLAQUES DE CHAUFFE de 110 volts, 60 cycles, simples, à poignée ignifuge sans fil. Tant qu'il y en aura. $1.95 chacune
COSTUME DE SAUVETAGE MAE WEST, modèle R.C.A.F., en soie caoutchoutée recouverte de nylon. Se gonfle aisément en soufflant. Coût initial $30. .... $8.50 chacun
POMPES A ETRIER, complètes, avec boyau de 15 pieds, lance double, à jet plein ou réduit, capacité 30 pieds de distance (neuves) .... $2.00 chacune
IMPERMEABLES en nylon huilé de qualité supérieure. Utilisables en guise de cape, manteau ou couverture de campement .... $1.50 chacun
GANTS EN CAOUTCHOUC doublés de coton, pointures moyennes et grandes .... $1.25 la paire
CALCULATEURS Dalton à l'estime, gradués en degrés et minutes, avec 360 anneaux rotatifs à grille .. $1.25 chacun
PLANISPHERE avec carte céleste rotative de 0 à 360 degrés de 25 degrés lat. nord à 65 degrés lat. nord, laissant voir les étoiles dans ces régions avec lignes de lat. et long. graduées en degrés à n'importe quel point sur la carte. Cet appareil a été utilisé pour naviguer et guider nos bombardiers au-dessus de l'océan. Dans un magnifique étui .. $1.50 chacun
CABLE EN ACIER INOXYDABLE, capacité 3000 livres, toute longueur .... 10c le pied
HELICES D'AVION EN BOIS, fini Swartz Craft, neuves, dans leur emballage initial. Modèle Anson. Excellent ornement. .... $6.00 chacune
GENERATEURS SELSYN pour contrôle à distance, 115-575 volts, 400 cycles (neufs) .... $1.25 chacun
NOTE — 15% DE RABAIS SUR CHACUN DES ARTICLES CI-DESSUS EN LOTS DE 12 OU PLUS
PLUSIEURS AUTRES ITEM TROP NOMBREUX POUR ETRE ENUMERES DANS CET ESPACE.
AIRCRAFT PARTS & ACCESSORIES
1444, RUE MANSFIELD, MONTREAL
LES COMMANDES POSTALES D'EN DEHORS DE LA VILLE SONT SUJETTES A LA TAXE DE VENTE DE 2%.

Décès d'un ancien maire de S.-Jérôme

Saint-Jérôme, 5. (Spécial à la "Presse") — Un ancien maire de S.-Jérôme, M. J.-Emmanuel Bertie, est décédé hier, ici, à l'âge de 71 ans. Né à Québec en 1875, M. Bertie était venu s'établir très jeune à Saint-Jérôme et avait été à l'emploi de la compagnie de Papier Rolland où il avait travaillé durant 42 ans. Il occupa pendant plusieurs années le poste de contremaître. Il fut président de la Commission scolaire, directeur de la fanfare locale et s'intéressa à maintes oeuvres sociales.

M. Em. Bertie

Il laisse son épouse née Godmer (Reine-Aimée) et sept enfants: Paul, de Montréal; L.-Charles, de Sorel; Mme Philippe Léveillée (Yvette), de Québec; Mme Jules Prévost (Pierrette), de Montréal; Mme Samuel Poitras, (Cécile), de Montréal, et Mlles Reine et Réjane, de Saint-Jérôme. Aussi deux soeurs, Mlle Palma Bertie, de Montréal et Mme Eugène-B. Morand, de S.-Jérôme. Les funérailles auront lieu lundi en l'église paroissiale de Saint-Jérôme.

Indispensable dans toute maison

Sert à 100 usages

EN BOCAUX 15c, 20c et 30c

EN TUBES 20c, 25c et 30c

Exigez cette marque

GELEE DE PETROLE Vaseline

UNE ISOLATION à l'épreuve de l'humidité

INSUL-BOARD

℞ pour une planche isolante à l'épreuve de l'humidité et de la vapeur . . .

Nous poursuivons nos recherches sous une surveillance d'experts.

Nous préparons un feutre spécial qui est ensuite recouvert d'asphalte renforcé pour en augmenter la souplesse et la résistance.

Nous utilisons une planche faite de fibres de bois d'après des devis rigides.

Nous relions ces différentes couches de fibres de bois avec cinq couches d'asphalte.

pour augmenter le confort

Les maisons isolées avec "L'Insul-Board" B.P. sont confortables en dépit de toute température et réalisent une économie appréciable sur le combustible. L'asphalte qui entre dans la composition de "L'Insul-Board" assure le maximum d'isolation à l'épreuve de l'humidité. Pour les murs, plafonds, toits et planchers, c'est une barrière, étanche à la vapeur, qui protège contre le froid de l'hiver et la chaleur de l'été. "L'Insul-Board" augmente le confort et diminue les dépenses de combustible.

POUR DES DIVISIONS ET DES PIECES ADDITIONNELLES: Les panneaux "Insul-Board" B.P. solides, de forte structure et faciles à poser sont tout indiqués pour faire une division ou ajouter une autre pièce au grenier ou au sous-sol.

INSUL-BOARD

Vous est offert dans différentes dimensions pour convenir à tous les besoins.

BUILDING PRODUCTS LIMITED

DIVISION BIRD DIVISION RU-BER-OID DIVISION VULCANITE

En Roulant ma Boule

Causette hebdomadaire de Baptiste et Catherine pour les enfants au-dessus de 21 ans

La gouloiserie, la bonne franquette et un style de manches de chemise, n'ont jamais dépravé personne. — Jean Richepin

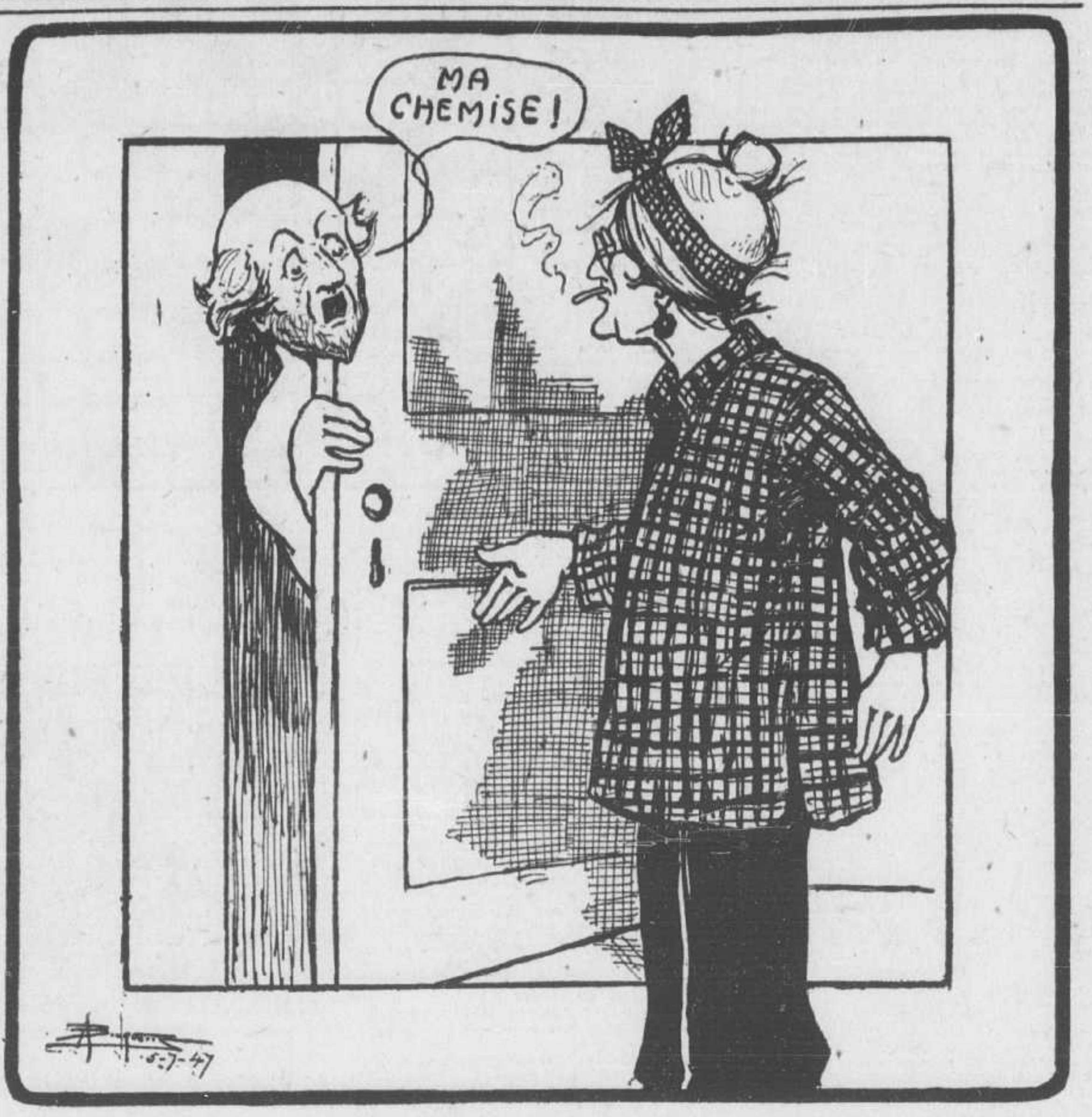

Modes d'été

Dans les nippes à Baptiste

La chemise à Baptiste — Un vieil arriéré — Catherine ne tire pas en arrière — Le kimono de Catherine — Pas plus que les autres — Faut pas ambitionner — La mode c'est la mode—Les autres animaux ne changent pas de poil — La vieille mode de s'entre-manger — Sur les images — Les changements de la mode — Vers le retour à la feuille de vigne.

—Catherine !

—Qu'est-ce qu'y a ?

—Ma chemise ! Bondance ! où est ma chemise ?

—Excite-toi pas Baptiste.

—Et mes culottes ? Chrysostôme ! a.-tu vu mes culottes ?

—Cher p'tit maître ! voir si une créature peut pas s'habiller en paix, à c't'heure sans que tu fasses de la rouspétance ? Cré homme achalant !

—Bonguienne ! t'as pris tout mon grément, Catherine !

—Baptiste ! viens pas fourrer ton nez dans la mode, que je te dis !

—Ah ! la vieille effrontée !

—Dans tous les cas, Baptiste, dis ce que tu voudras, ça me va mieux qu'à toi.

—La v'là dans mes nippes !

—C'est la mode, Baptiste. Fais donc pas ton vieil arriéré.

—Misère à poil ! laisse-moi toujours mes culottes du dimanche !

—Baptiste ! tu fais bien mieux de te taire si tu veux pas passer pour un vieux malamain dans la paroisse.

—Aïe! Aïe!

—Tu fais aussi bien de pas passer de remarques, rapport que tant que c'te mode-là va durer, tu peux te contenter de porter tes vieilles frusques, rapport que toutes les créatures qui suivent la mode portent la chemise et les culottes du dimanche de leur vieux. Et j'ai pas envie de tirer en arrière et de passer pour une créature qui connait pas les bonnes manières.

—Comment que je vas faire, Catherine ?

-A seule fin de te montrer que j'suis pas aussi malamain que toi, j'vas te prêter un de mes vieux kimonos.

—Pétard de Sorel !

- Pauvre Baptiste !

—J'ai pas envie d'avoir l'air d'un bonguienne de fou, emmanché comme ça.

—Ah ! Seigneur ! tu seras bien toujours rien qu'un habitant. T'as beau sortir avec des avocats et un tas de monde avec des diplômes fionnés, ça te change pas le sens du poil. Si tu étais tant seulement un peu soit peu remarqueux de ta nature, il y a belle lurette que tu aurais remarqué que tous les "dudes" d'à c't'heure se promènent la corporation dans des kimonos de créatures. T'as pas envie de passer pour un homme qui connait rien. Fais donc pas le chausson, Baptiste.

—Voyons, Catherine, j'vas avoir l'air bête sans bon sens !

—Pas plus que les autres, Baptiste.

—C'est déjà trop.

—Tu sauras, Baptiste, que lorsqu'on connaît les bonnes manières, on ambitionne pas d'avoir l'air moins bête que les autres, c'est pas poli. Et c'est pas franc. Un paroissien qui n'a pas l'air de tout le monde, veux-tu que je te dise, eh, bien, c'est un type qui a l'air de vouloir éternuer plus haut que la trompe, comme on dit.

—Dans tous les cas, Catherine, tu peux te promener avec mes culottes et ma chemise par dessus mais t'as chaud pour me faire sortir en kimono.

—Cher p'tit maître! Baptiste, te v'la bien maniéré, dis-moi donc ? Espèce d'avaleur de barreaux de chaise ! Bien, non, j'ai pour mon dire que, air bête ou pas air bête, quand c'est la mode, c'est la mode. La mode, bondance ! Baptiste, d'après ce qu'on peut voir à venir jusqu'à c't'heure, c'est ça qui distingue l'homme des autres animaux.

—Ah ! pour quant à ça, y a pas mal de bon sens dans ce que tu dis là, Catherine.

—Depuis combien de fois que la mode a changé et que les humains l'ont suivie depuis le temps de nos premiers ancêtres ? Tandis que les animaux, eux-autres, ils n'ont pas changé d'un poil depuis la création. C'est clair qu'ils ne sont pas assez fins pour ça.

—Peut-être, aussi, Catherine, qu'ils ont trop de bon sens pour passer leur temps à se dévisager la corporation.

—Ils mangent encore leurs prochains de la même manière qu'il y a des milliasses de milliers d'années; c'est vrai que les humains font la même chose, mais au moins ils inventent tout le temps des nouvelles modes de s'entre-manger. T'as jamais entendu dire qu'un loup ou un tigre ou n'importe quelle sorte d'animaux du même plumage avaient inventé une bombe atomique. Tu vois bien que c'est la mode qui fait la supériorité de l'homme sur la bête.

—Sans vouloir t'interboliser, Catherine, m'as dire comme on dit, ça dépend à quel point de vue on se place les pieds. C'est peut-être que les animaux sont plus sages que les hommes puisqu'ils se contentent de la pelure que le Créateur leur a donnée pour venir au monde. As-tu déjà vu un ours se promener avec une bougrine de chat sauvage?

—Aïe! aïe! Baptiste!

—T'as jamais vu la chatte se bougrer une peau de renard autour du cou pour ses petites sorties au clair de lune. Non, Catherine, y a que les humains qui passent leur temps à se déguiser en quelque chose dans la mascarade universelle. Et c'est pour empêcher les animaux de passer des remarques qu'on a baptisé ça d'un sobriquet de salon qui s'appelle la mode, à seule fin de les embrouiller.

—La mode, Baptiste, ça veut dire le progrès.

—Bah ! malgré tous les changements de pelure, c'est toujours la même sorte de singe qui est en dessous. Emmanche ça comme tu voudras, Catherine. T'as rien qu'à regarder sur les images des gros livres pour remarquer tout de suite que depuis que le premier homme est sorti des cavernes pour aller rester à Westmount, il n'a rien fait autre chose que passer son temps à changer de bougrine. Comme de raison, quand je dis l'homme, c'est une manière de parler, rapport que le mot homme c'est comme qui dirait une parabole qui embrasse la créature et que c'est dans ce département-là que la mode a commencé.

—J'savais que tu finirais pas faire des bavassements sur le beau sexe.

—J'fais pas de bavassements, Catherine, c'est écrit dans les gros livres.

—Qui est-ce que c'est qui a commencé par lâcher la feuille de vigne pour se gréer le paroissien d'une bougrine toute en fer? C'était toujours pas une créature.

—C'est vrai que dans le fin fond de l'ancien temps, les hommes s'habillaient chez le forgeron, comme défunt Don Quichotte, mais c'était par rapport qu'il s'adonnait à y avoir une grève de tailleurs. Mais n'importe qui peut te dire, que ce sont les créatures qui ont commencé pas inventer la mode de la ferraille en s'accrochant toutes sortes de ferblanteries sur la corporation, belle lurette avant que les hommes se promènent dans des bougrines de fer à repasser, à ce que disent les échos mondains de l'ancien temps.

—La preuve que la mode est un progrès, Baptiste, c'est qu'après avoir commencé avec une simple feuille de vigne ça toujours été en augmentant que tout en revolait. Regarde donc les portraits des rois et des roises d'autrefois, c'est-il effrayant ce qu'ils s'en mettaient sur le royal paroissien. Cher p'tit maitre ! Il y a loin de la feuille de vigne du père Adam à l'attelage du dimanche de Louis XIV, et du mantelet de la mère Eve au pépère de chapeau avec un bateau dessus qui se promenait sur le royal pignon de Marie Antoinette ! Et plus ça allait, plus ils s'en mettaient. Quand ils ont été rendus aux robes à traîne d'un arpent, là, m'as dire comme on dit, ils ont décidé que si la civilisation allait plus loin, ça deviendrait malcommode pour se promener dans les p'tits chars, alors la civilisation a sorti ses ciseaux et s'est mise à raccourcir les traînes des duchesses, raser les perruques et les dentelles des ducs et des contreducs et tout le tremblement, si bien qu'on est arrivé aux shorts de tous poils après avoir passé par la crinoline, les jupes entraves, les "plus four", les tuyaux de castor, les cheveux à la garçonne, les "slacks" et un tas d'autres modes toutes plus dépareillées les unes que les autres, pour arriver à la mode que v'là. Qu'est-ce que t'en penses, Baptiste?

—Hum ! m'as dire comme on dit, s'il faut suivre la marche de la civilisation par la marche de la mode, je serais pas surpris qu'on serait sur la route du retour vers la feuille de vigne et la noix de coco, sous le respect que je te dois, Catherine.

—Vieil arriéré !

BAPTISTE

SOUMISSIONS

Des soumissions pour la construction d'un bureau d'administration et d'une loge de garde pour la raffinerie de la Compagnie à Montréal-Est, Québec, seront reçues par le soussigné jusqu'à 5 p.m. vendredi le 8 août 1947. On peut obtenir plans et devis au bureau régional des achats, chambre 856, immeuble Sun Life, Montréal.

Un dépôt de $50 sera requis pour les plans et les devis, lequel sera rendu au retour desdits plans et devis avant l'expiration des soumissions. On ne s'engage à accepter ni la plus basse ni aucune des soumissions.

BRITISH AMERICAN OIL CO. LTD

John Dickinson,
agent régional des achats

Comptes rendus de funérailles

Mme Joseph Caouette

Ces jours derniers ont eu lieu les funérailles de Mme veuve Joseph Caouette, décédée en la résidence de sa fille, Mme veuve Henri Beaulieu, à Longueuil-Annexe.

Le service a été célébré en l'église S.-Charles Borromée et la levée du corps a été faite par M. le curé Poirier.

Le deuil était conduit par les fils de la défunte, Pierre, Henri, Oscar, Albert, Paul, et son gendre, Georges Cassivi. Suivaient, dans le cortège: MM. Benoit Caouette, de Québec; Marcel Beaulieu, Emile Nepveu, Eugène Boismenu, Armand Boismenu, Emile Boismenu, André Beaulieu, Jean Caouette, Henri Caouette, Jr., Armand Caouette, Claude Caouette, Albert Caouette, Charles Caouette, Jean-Roch Caouette, André Caouette, J.-Emile Fauteux, Pierre Lafontaine, Wilfrid Royal, Alfred Corbin, Jean-Paul Régimbald, André Régimbald, Edouard Régimbald, M. Burel, M. Vallquette, René Fauteux, et plusieurs autres.

M. Henri Laberge

Récemment, à l'hôpital général de Verdun, à l'âge de 34 ans et 5 mois, est décédé M. Henri Laberge, époux de Cécile D'Amour.

Il laisse son épouse; son père et sa mère: M. et Mme Georges Laberge; sa soeur, Mlle Solange Laberge; ses frères et sa belle-soeur: M. Emile Laberge, M. et Mme Jules Laberge; son beau-père et sa belle-mère: M. et Mme Albert D'Amour; ses beaux-frères et ses belles-soeurs: M. et Mme Aimé D'Amour, M. et Mme Clément D'Amour, M. et Mme Marcel D'Amour, M. et Mme Réal D'Amour, M. et Mme Roch D'Amour, M. et Mme Henri Brault, M. et Mme Omer Brisson, M. et Mme Jean Lefebvre, M. et Mme Adélard Lachapelle, Mlle Hélène D'Amour; son grand-père: M. Louis D'Amour, ainsi qu'un grand nombre d'autres parents.

Les funérailles ont eu lieu au milieu d'un grand concours de parents et d'amis. Précédé d'un landau de fleurs, le convoi funèbre se rendit à l'église Saint-Charles, où la levée du corps fut faite par M. l'abbé L. Potvin, curé, qui assista ensuite au sanctuaire. Le service fut chanté par M. l'abbé Laramée, assisté de MM. les abbés J. Paris et U. Parthenais.

M. Alexandre Marcil

Ces jours derniers ont eu lieu les funérailles de M. Alexandre Marcil, décédé à l'âge de 69 ans et 11 mois.

Il laisse son épouse, née Rémillard (Exzilda); sept fils, Joseph, Edouard, Wilfrid, Rolland, Armand Gérard et Clément; trois filles, Simonne (Mme G. Robidoux), Laurentia et Clémentia; une soeur, Mme Arthur Godreau, de N.-Y.; quatorze petits-enfants, Georgette et Bernadette Monast, Pierrette, Denis, Lise, Jacques Marcil, Thérèse Robidoux, Rollande, Jean-Guy, Gisèle, Léo, Nicole, René et Noël Marcil.

Le cortège funèbre se rendit à l'église de l'Immaculée-Conception, où le service fut chanté par le Rév. Père Gariépy, assisté des RR. PP. Héroux et Mongeau.

M. Armand Poissant

Récemment, à Montréal, chez sa fille et son gendre, M. et Mme André Desjardins (Aurélia), 3874, rue Ste-Catherine est, à l'âge de 53 ans et 10 mois, est décédé M Armand Poissant, époux de feu Delima Moisan.

Il laisse ses filles et ses gendres: M. et Mme André Desjardins (Aurélia), M. et Mme Paul Guay (Célestia); son fils et sa bru: M. et Mme Wilfril Poissant; ses petits-enfants, Robert, Marcel et Claudette Poissant; ses soeurs et ses beaux-frères: M. et Mme Félix Boileau (Anésie), M. et Mme Alphonse Desrosiers (Delphine), M. et Mme Alfred Bouchard (Cordélia), M. et Mme Eugène Deschambault (Bella), Adélard S.-Pierre (Adéline); ses beaux-frères et ses belles-soeurs: M. Médéric Bouchard, M. et Mme Omer Moisan, d'autres parents

Les funérailles ont eu lieu au milieu d'un grand concours de parents et d'amis. Le convoi funèbre se rendit à l'église du Très Saint Nom de Jésus de Maisonneuve, où la levée du corps fut faite par M. l'abbé R. Campbell, qui chanta aussi le service, assisté de MM. les abbés R. Gagnon et J.-M. Thérien.

Mme Napoléon Trottier

Récemment, à Montréal, en sa demeure, 3056, rue Workman, à l'âge de 77 ans et 5 mois, est décédée Mme veuve Napoléon Trottier, née Dubuc (Hélène).

Elle laisse ses filles: Mme Roméo Viau (Hélène), Mme Adrien L'Ecuyer (Blanche), Mme Lucien Aumais (Juliette); son gendre: M. Roméo Viau; ses petits-enfants: Jean-Claude Viau; Pierrette et Suzanne L'Ecuyer et Pierrette Aumais; ses beaux-frères et ses belles-soeurs: M. Octave Demers, M. et Mme Delphis Léveillée, Mme veuve Lisa S.-Jean, ainsi qu'un grand nombre d'autres parents.

Les funérailles ont eu lieu au milieu d'un grand concours de parents et l'amis. Précédé d'un landau de fleurs, le convoi funèbre se rendit à l'église Saint-Irénée, où la levée du corps fut faite par M. l'abbé J.-A. Ethier, curé, qui assista ensuite au sanctuaire. Le service fut chanté par M. l'abbé Lionel Palement, assisté de MM. les abbés P.-M. Séguin et H. Saey.

Mme Alfred Desrosiers

Récemment ont eu lieu, en l'église S.-Enfant-Jesus du Mile-End, les funérailles de Mme Alfred Desrosiers, née Hénault (Emma).

Outre son époux, la défunte laisse son fils, Hervé; sa bru, née Cardin (Annette); son frère, M. Patrick Hénault; ses soeurs, Mmes F. Laverdure et C. DesOrmeaux; son beau-frère, ses belles-soeurs, ses neveux et nièces.

Le cortège funèbre se rendit à l'église, où le service fut chanté par M. l'abbé A. Lessard, assisté de MM. les abbés J.-U. Maher et A. Mondor.

Le choeur était sous la direction de M. A. Migneault et M. A. Sansfaçon touchait l'orgue.

M. Adrien Lauzon

Récemment ont eu lieu en l'église Notre-Dame-des-Anges de Cartierville les funérailles de M. Adrien Lauzon âgé de 51 ans.

Il laisse son épouse née Bibeau (Olympe), trois filles Jeannette, Madeleine et Yolande, un fils Jean Paul, son père Urgel Lauzon, ses soeurs Mme Léon Chauret (Aldéa) et Eva, ses frères Edouard, Georges, Léo, Jean-Louis, ses beaux-frères MM. L. Chauret, W. Watkins, J. Bibeau, H. Bibeau, R. Bibeau, P. A. Bibeau, A. Bibeau, et plusieurs neveux et nièces, cousins et cousines. La levée du corps a été faite par M. le curé P. Magnan qui chanta le service assisté de M. l'abbé H. Turcotte et du R. F. M. Guertin, c.s.c., Dans le choeur on remarquait l'abbé L. Brisebois.

M. Séraphin Morin

Ces jours derniers ont eu lieu les funérailles de M. Séraphin Morin, en l'église S.-Jean-Berchmans.

Outre son épouse, née Fleury (Hildegarde), le défunt laisse ses fils, le R. F. René-Marie, Dominicain, MM. Georges, Louis, Lucien et Edgar Morin; ses filles, Mmes W. Boisvert (Claudia), G. Brouillette (Louisa), M. Trudel (Aldéa), A. Tellier (Lucienna), A. Aubin (Françoise), D. Charbonneau (Gabrielle), R. Trudeau (Rita), L. Jobin (Aline) et Mlle Georgette Morin; son frère, M. A. Morin; sa soeur, Mme veuve Prosper Morin; ses beaux-frères et belles-soeurs, ses gendres et ses brus, ainsi que ses petits-enfants et ses neveux et nièces.

Le cortège funèbre se rendit à l'église, où la levée du corps fut faite par le R. P. J.-B. Chagnon. Le service fut chanté par le R. P. Pie-Marie Gaudreault, dominicain, assisté des RR. PP. J.-D. Lortie et L. Bertrand.

M. Eugène Lachance

Récemment ont eu lieu, en l'église S.-Stanislas-de-Kostka, les funérailles de M. Eugène Lachance.

Outre son épouse, le défunt laisse ses filles, Mmes Edmond Roy (Jeannette), Lucien Lalonde (Pauline) et J.-L. Denis (Pierrette); sa petite-fille, Hélène Roy; son frère, M. Alphonse Lachance, ainsi que ses beaux-frères et belles-soeurs.

Précédé d'un laudau de fleurs, le cortège funèbre se rendit à l'église où le service fut chanté par M. l'abbé Léo Vaillancourt, assisté de MM. les abbés Jean Bissonnette et Hervé Leduc.

Le choeur était sous la direction de M. E. Lapierre.

M. J.-A.-C. Desbiens

Les funérailles de M. J.-A.-C. Desbiens, voyageur de commerce, décédé à l'âge de 58 ans après une longue maladie, ont eu lieu ces jours derniers en l'église S.-Jacques.

Son épouse, née Noël (Angéline), lui survit, ainsi que sa fillette Yolande.

Le défunt était le frère de M. J.-O. Desbiens, du Lac St-Jean, de Soeur Michaël, de la congrégation des RR. SS. Bénédictines, de Mmes J.-O. Fraser, Nérée Pouliot, M. Tremblay, Frs. Caron; le beau-frère de MM. J.-O. Fraser, Nérée Pouliot, M. Tremblay, Frs. Caron, M. et Mme Elie Noël, M. et Mme J.-O. Vézina, M. Jules Bolduc et Mlles D. et H. Noël; le cousin du R. P. Jean-Baptiste, Oblat de Marie-Immaculée, du R. Père Marcien, du R. P. Joseph, S.J., etc.

Marge Hurlburt tuée dans un écrasement

Decorah, Iowa, 5. (B.U.P.)—Marge Hurlburt, de Cleveland, qui détenait le record mondial de la vitesse aérienne pour les femmes, a perdu la vie, hier, dans l'écrasement de son avion dans un champ de maïs, au cours de la célébration aérienne de l'anniversaire de la déclaration de l'Indépendance des Etats-Unis. Son avion s'est écrasé peu après avoir décollé de l'aérodrome de Tatro. Des témoins rapportent que l'avion a décrit une boucle, mais n'a pas repris son équilibre.

ENCAN HEBDOMADAIRE de NOUVEAUTÉS

MARDI et MERCREDI, 9 et 10 JUILLET

10 a.m. à 5 p.m.

Un immense assortiment de nouveautés générales comprenant: vêtements, souliers, robes de dames et d'enfants, menus articles, tissus à robes, cotonnades, belles draperies, etc.

Pour être vendues en lots au gré de l'acheteur à

900-910 SQUARE VICTORIA, angle Craig HA. 1814

Joseph Walsh Company
Encanteurs.

STOCK D'EPICERIE DE CHOIX, GROS ET DETAIL

A L'ENCAN PUBLIC

(En détail et sans réserve)

LUNDI 7 JUILLET 1947 — A 10.30 A.M. PRECISES
A NOS SALLES 478 RUE McGILL
(angle Notre-Dame)

COMPRENANT: Produits Heinz, Campbell, Aylmer et Libby: Soupes, jus, conserves diverses, légumes, desserts, moutardes, cornichons, clams, hareng, sardines, aliments pour bébés et enfants, apprêts à sandwichs, pâtes, épices diverses, chocolat Fry et Baker, cacao, café diverses marques, thé, marques populaires de savon de toilette, savon à lessive et savon en lamelles, diverses céréales et aliments pour le déjeuner, nourriture pour chiens, etc., etc.

GRANDE QUANTITE DE MARCHANDISE EN CAISSE

Le tout se chiffrant à $12,500.00.
(Une petite partie endommagée par l'eau et la fumée)

CONDITIONS: COMPTANT

HARRY HOPMEYER & SONS, ENCANTEURS
PL. 9588-9

J. GEO. LAFRANCHISE, ENC.-ASS.

La Vente Annuelle d'Été
Chez FRASER BROS., *de*

MEUBLES ANTIQUES

ARGENTERIE GEORGIENNE, RARE PORCELAINE ANGLAISE, VIEUX CRISTAL, TAPIS D'ORIENT, ETC.

A PRIX GRANDEMENT RÉDUITS

se continue

DURANT TOUT LE MOIS DE JUILLET

à 1172 Ouest, rue SHERBROOKE

FRASER BROS. (CANADA) LTD.

FRASER BROS.
(CANADA) LIMITED

ont le plaisir d'annoncer UNE IMPORTANTE

VENTE À L'ENCAN

MERCREDI, 9 JUILLET, à 2 HRS. P.M.

à leur salon d'encan, 901 O., rue St-Jacques.

GRANDE QUANTITÉ DE NOUVEAUX TAPIS D'ORIENT DE PREMIER ORDRE

COMPRENANT: KERMAN, BOKHARA, SAROUK, HAMADAN, KAZAK, MESHED, BIJAR, GOROVAN, KASHAN, DARJZ, SHIRVAN, TEXTURES INDIENNES et autres.

EXPOSITION: LUNDI et MARDI, 7 et 8 JUIL.

Des listes détaillées sont à votre disposition et vous seront adressées sur demande.

FRASER BROS. (CANADA LTD), encanteurs

VERIFICATEURS • EDITEURS • MEDECINS • AVOCATS • BANQUIERS • HOMMES D'ETAT • VENDEURS • COURTIERS • ECRIVAINS • ARCHITECTES • INGENIEURS • SAVANTS • MUSICIENS • PROFESSEURS • SPORTSMEN • DIRECTEURS • ARTISTES

Parmi Les hommes qui réussissent, on se sert de la crème à barbe PALMOLIVE plus que de toute autre marque!

Vous aussi vous pouvez avoir meilleure apparence, faire plus d'affaires, gagner plus d'argent!

L'enquête d'un organisme indépendant prouve que, parmi les hommes qui réussissent, on se sert de la CRÈME À BARBE PALMOLIVE plus que de toute autre marque. Médecins, avocats, banquiers, et d'autres personnalités importantes de toute catégorie—DES DIRIGEANTS DANS LEUR DOMAINE—constatent que Palmolive, faite du baume naturel qu'est l'huile d'olive, donne des rasages plus propres, plus confortables.

Oui, les chefs savent que le succès est plus facile aux hommes qui ont une apparence soignée. Aidez-vous à réussir. Ayez bonne apparence, grâce à Palmolive, la crème à barbe qui aide les hommes de succès à créer cette "bonne impression".

Vous aide au succès!

Gros tube 35¢
Tube géant 50¢

Lanceurs probables

LIGUE AMERICAINE

Washington (Hudson 4-5) à Boston (Dobson 7-4).

Philadelphie (Coleman 3-5) à New-York (Shea 10-2).

Cleveland (Harder 4-0) à Chicago (Smith 0-2).

Détroit (Truck 4-6 et Newhouser 9-8) à S.-Louis (Zoldak 1-4 et Fannin 2-5).

LIGUE NATIONALE

Boston (Voiselle 2-5) à Brooklyn (Lombardi 2-6).

New-York (Jansen 6-3) à Philadelphie (Rowe 8-3).

Chicago (Meyer 3-0) à Pittsburgh (Sewell 3-2).

St-Louis (Brazel 8-4) à Cincinnati (Raffensberger 2-6).

37 nations aux Jeux Olympiques

Londres, 5, (P. A.). — Le comité d'organisation des Jeux Olympiques de 1948 annonce aujourd'hui que dix autres pays ont accepté l'invitation de participer aux Jeux, ce qui porte le nombre de participants à 37. Ce sont: l'Argentine, l'Autriche, la Belgique, le Ceylan, la Chine, la Tchécoslovaquie, les Indes, Malte, les Philippines et l'Afrique du Sud.

Ont déjà accepté de concourrir: l'Australie, la Bulgarie, le Canada, Cuba, le Danemark, l'Egypte, l'Eire, la Finlande, la France, la Grande-Bretagne, la Grèce, la Hongrie, l'Islande, l'Italie, le Liechenstein, le Luxembourg, le Mexique, les Pays-Bas, la Nouvelle-Zélande, la Norvège, la Palestine, la Pologne, l'Espagne, la Suède et la Turquie.

Cependant on n'a pas reçu l'acceptation officielle du comité olympique des Etats-Unis; une première information prouve, comme on s'y attendait, qu'il à l'intention d'envoyer une équipe puissante. Le comité dit qu'il y aura des participants à tous les sports et que l'équipe comptera au-dessus de 400 membres.

$59,156,500 en paris

Londres, 5. (P.A.)—Les amateurs de courses anglais ont parié 14,787,000 livres sterling ($59,156,500) au cours de l'année 1946, a-t-on rapporté hier. C'est une augmentation de 7,646,000 livres sterling sur 1945.

Ste-Anne vs Dollard

Demain, le Ste-Anne rencontrera le Dollard au Mont S.-Antoine dans un programme double. Le 8 juillet, le Champêtre rencontrera le Ville Mont-Royal à 6 h. 30 P.M.

CLASSEMENT

Clubs	G	P	Moy.
Parc Extenton	10	0	1000
Champêtre	4	2	667
S.-Michel	5	4	555
Ville Mont-Royal	5	5	500
Dollard	2	8	200
Ste-Anne	2	9	182

PLESSISVILLE TRIOMPHE

Plessisville, (D.N.C.) — Dans une partie d'exhibition jouée mardi soir, le club de balle molle Les Tricots a remporté une victoire sur le Mike de Victoriaville par 4 à 3.

Imbeau et Gagnon formaient la batterie des vainqueurs.

Dans une partie de baseball de la catégorie juvénile, disputée aux terrains de jeux, le club de R. Grondin a défait celui de R. Bergeron par 9 à 7. Les frères Richard, se sont distingués comme lanceur et receveur des vainqueurs. R. Bergeron a bien lancé pour les perdants, mais à certains moments il a été mal secondé par ses coéquipiers.

Les parties se jouent régulièrement dans la Ligue de balle molle locale.

Au cours de la semaine, le club de l'Association du Bien-Etre de la Jeunesse a remporté deux victoires, en battant le Lacordaire par 17 à 5 et les Indépendants par 6 à 1.

Position des clubs

	J.	G.	P.
Les Tricots	4	4	0
Forano	4	3	1
Ass. du Bien-Etre de la Jeunesse	4	2	2
Indépendants	4	1	3
Lacordaire	4	0	4

Un malheureux accident est arrivé hier, à Fernand Bernier, lanceur des Tricots. Il eut le bout du pouce emporté par une scie à son travail.

Sayajirao n'ira pas à New-York

Londres, 5. (C.P.) — Le maharajah de Baroda a décidé de ne pas envoyer ses pur sang de 3 ans, Sayajirao et Mighty Maharatta aux Etats-Unis pour participer à la Coupe d'Or d'Empire City à Belmont le 19 juillet.

Les deux chevaux anglais étaient au nombre des 21 devant participer à la classique internationale de New-York.

"Le maharajah regrette beaucoup d'avoir eu à prendre cette décision", explique l'entraîneur Armstrong au téléphone, de ses quartiers-généraux à Newmarket. "Il doit retourner aux Indes ce mois-ci, probablement la semaine prochaine, et il ne voulait pas faire courir ses meilleurs chevaux dans un meeting auquel il ne pouvait pas assister."

Le maharajah, qui vient au troisième rang des princes des Indes pour ses richesses, a payé un prix record pour un jeune pur sang, soit $117,500, lorsqu'il a acheté Sayajirao il y a deux ans. Ce poulin a gagné de Derby irlandais la semaine dernière, après s'être classé troisième déjà dans le derby d'Epsom.

Yvon Racicot et Britton gagnent

Yvon Racicot et Jack Britton ont decroché les honneurs du match par équipes disputé hier soir au stade Notre-Dame, en l'emportant sur Jean-Louis Renaud et Bob Steele.

Britton a pris la première chute sur Steele en 12 minutes, mais Renaud a égalé les chances pour son équipe 16 minutes plus tard.

Après 11 minutes, Racicot et Britton ont été disqualifiés par l'arbitre.

Monte LaDue a subi une défaite aux mains de Jack Claybourne après 14 minutes, tandis que Pat Barry a annulé avec Georges Loyer dans le match spécial.

Au début de la soirée, Pit Lemieux et Young McCoy ont fait match nul.

Dufour inscrit

Shawinigan, 5. (D.N.C.) — Le brillant athlète et excellent nageur de Shawinigan, Gérard Dufour, prendra part au marathon de 5 milles à la nage qui sera disputé dimanche, à la piscine du Parc de l'Exposition des Trois-Rivières, sous les auspices de la police trifluvienne. Cette course mettra aux prises les meilleurs nageurs de la province et des Etats-Unis. Il y aura aussi au programme une course à relais pour les dames qui excellent à la nage.

Ajax vendu à l'enchère

Sydney, Australie, 5. (P.A.) — Ajax, l'un des meilleurs pur sang australiens, a été vendu à l'enchère hier à William-J. Smith pour 13,000 guinées, environ $44,000.

Mighty Hanover gagne

Shawinigan. (D.N.C.) — Sur la piste du parc S.-Michel, Mighty Hanover, cheval de M. Veilleux, de Drummondville, a remporté les trois épreuves du Free for All. Temps 2.03. Dans la classe 2.19, Bobby Burn, cheval de M. Boucher, de S.-Léonard, a également remporté les honneurs des trois épreuves. Temps 2.14. Enfin, Celestine B, propriété de Jos McMurray, de S.-Alexis, a triomphé dans la classe 2.27 avec 2 épreuves sur 3. Temps 2.13.

New-York, 5. (B.U.P.) — Bob Hansen de Harriman, N.Y., a signé un contrat avec les Giants de New-York et s'alignera avec le club Erié de la Middle-Atlantic League. C'est un lanceur droitier de 17 ans.

DEFAITE DU CHICOUTIMI

Chicoutimi. (D.N.C.) — Les milliers de spectateurs qui s'étaient rendus au terrain de jeu de Jonquière pour assister à la joute de balle molle entre le Canadien et une équipe d'étoiles de la région, n'ont pas été déçus.

Au début de la partie, l'équipe du Centenaire eut nettement l'avantage. Mais dès que Bill Durnan se mit à lancer au marbre, les rôles changèrent et le Centenaire fut défait par 12 à 2.

CLUB LAC CASTAGNIER

Lac Castagnier. — Dimanche dernier, le Lac Castagnier recevait le club Barraute et ce dernier a gagné par 11 à 9. Hollander et Blanchette se distinguèrent sur Castonguay et G. Dandurand frappèrent la défensive tandis que L. Baumier, Ethier, chacun un 2-buts. Pour les visiteurs, Caron fut l'étoile au monticule et aussi le meilleur frappeur.

FOURNAISE À AIR CHAUD
EN FONTE "FAWCET"
(SANS TUYAU)

POUR LE CHARBON
avec enveloppe et registre.
Capacités:
10,000 à 15,000 pieds cubes $113.82
15,000 à 25,000 pieds cubes $137.69
25,000 à 30,000 pieds cubes $161.84

POUR LE BOIS
AVEC ENVELOPPE ET REGISTRE
Capacités:
10,000 à 15,000 pieds cubes $101.74
15,000 à 25,000 pieds cubes $114.15
25,000 à 30,000 pieds cubes $132.54

Peut s'obtenir aussi avec modèle d'enveloppe pour être installée avec tuyaux.

LIVRAISON IMMEDIATE

DURANT JUILLET ET AOUT
Nos magasins seront fermés
A 12.30 P.M. LE SAMEDI

Omer DeSerres LIMITÉE MONTREAL
1406 SAINT-DENIS — 6793 SAINT-HUBERT
Plomberie — LA. 0251

Joutes de baseball

Joutes d'aujourd'hui

LIGUE INTERNATIONALE

Montréal à Rochester (2).
Buffalo à Rochester.
Baltimore à Syracuse.
Newark à Jersey City.

LIGUE NATIONALE

Boston à Brooklyn.
New-York à Philadelphie.
S.-Louis à Cincinnati.
(Seules joutes au programme).

LIGUE AMERICAINE

Détroit à S.-Louis.
Cleveland à Chicago.
Washington à Boston.
Philadelphie à New-York.

Joutes de demain

LIGUE INTERNATIONALE

Toronto à Montréal (2).
Buffalo à Rochester.
Syracuse à Jersey City (2).
Newark à Baltimore (2).

LIGUE NATIONALE

Boston à Brooklyn.
New-York à Philadelphie.
Chicago à Pittsburgh (2).
S.-Louis à Cincinnati (2).

LIGUE AMERICAINE

Détroit à S.-Louis (2).
Cleveland à Chicago (2).
Washington à Boston.
Philadelphie à New-York

JOUTES D'HIER

LIGUE INTERNATIONALE

Montréal .. 200 014 000— 7 15 0
Buffalo .. 000 020 003— 5 8 0
Gerhauser et Campanella; Pierce, Karr, Rogovin et Mordarski.

Montréal .. 105 204 0—12 12 0
Buffalo .. 000 050 5—10 7 4
Smolko, Palica, Van Cuyk et Sandlock; Gray, Appleton et Yount.

Baltimore .. 001 001 011— 4 14 2
Syracuse .. 000 200 00 — 2 5 1
Xuzava et Weigel; Prendergast et West.

Baltimore .. 000 001 0—1 8 0
Syracuse .. 100 031 x—5 5 1
Flanigan et Robinson; Wehmeier et West.

Newark .. 010 010 100—3 10 1
Jersey City .. 004 010 00x—5 10 1
Karpel et Lollar, Drescher; Andrews et Yvars.

Newark .. 000 230 0—5 9 0
Jersey City .. 300 040 x—7 6 1
Maldovir, Schmidt, Mustaikis, Karpel et Lollar, Deininger; Jones, Wade et Grasso.

Toronto .. 000 002 0—2 8 2
Rochester .. 002 010 x—3 7 2
Deal, Thompson et Desautels; Yochim et Williams.

Toronto .. 300 010 001—5 11 0
Rochester .. 000 000 000—0 4 0
Carter et Batts; Gardner, Krist 6 et Marshall, Williams 6.

LIGUE AMERICAINE

Philadelphie .. 200 100 200 102—8 13 2
Boston .. 200 120 000 100—6 10 1
Philadelphie .. 000 000 000—3 3 1
Boston .. 030 010 00x—4 9 1
Flores, McCahan et Guerra; Hughson et Tebbetts, Partee.

Washington .. 000 010 200—3 7 2
New-York .. 200 300 11x—7 10 0
Wynn et Evans; Chandler et Robinson.

Washington .. 010 001 000—2 6 1
New-York .. 000 000 22x—4 9 0
Masterson et Ferrell; D. Johnson, Drews, Page et Berra.

Chicago .. 100 120 011—6 10 0
S.-Louis .. 010 001 100—3 9 1
Papish, Harrist (7) et Dickey; Muncrief, Potter (6) et Moss.

Chicago .. 101 000 000— 2 6 1
S.-Louis .. 402 004 00x—10 11 0
Gillespie, Maltzberger (1), Gebrian (5), Rigney (7) et Tresh; Sanford et Early.

Détroit .. 100 030 002— 6 8 1
Cleveland .. 035 000 14x—13 17 1
Benton, Houtteman et Swift; Black et Hegan, Lopez.

Détroit .. 100 300 000—4 6 2
Cleveland .. 000 000 031—4 8 1
Overmire, White et Wagner; Embree, Stephens, Gromek, Klieman et Lopez, Ruszkowski.

LIGUE NATIONALE

New-York .. 320 010 01— 7 8 3
Brooklyn .. 200 026 24—16 13 3
Iotta, Trinkle, Jansen, Kennedy, Thompson et W. Cooper; Barney, Behrman, Casey, Hatten, Branca et Hodges.

New-York .. 001 000 200—3 7 0
Brooklyn .. 100 002 001—4 8 1
M. Cooper et Lombardi; Taylor et Edwards.

Boston .. 200 160 001—10 15 2
Philadelphie .. 000 010 110— 3 11 2
Sain et Camelli; Heintzleman, Schmidt, Judd et Padgett

Boston .. 303 010 000—7 12 0
Philadelphie .. 000 000 100—1 4 2
Lanfranconi et Masi; Leonard, Judd et Seminick.

S.-Louis .. 000 006 100—7 10 0
Chicago .. 000 000 000—0 3 1
Munger et Rice; Chipman, Kush, Meers, Wyse et Scheffing.

S.-Louis .. 000 000 400—4 9 0
Chicago .. 012 020 00x—5 9 1
Pollett, Burkhart, Wilks, Dickson et Rice, Garragiola; Schmitz, Passeau et McCullough.

Pittsburgh .. 000 000 000—0 6 2
Cincinnati .. 000 006 20x—8 8 0
Roe, Bahr, Singleton et Saulkeld; Blackwell et Lamanno.

Pittsburgh .. 300 001 000—4 6 0
Cincinnati .. 002 000 112—6 11 2
Higbe, Bahr et Howell; Lively, Gumbert et Mueller, Lamanno.

AMERICAN ASSOCIATION

Columbus .. 000 040 410— 9 10 1
Toledo .. 422 400 01x—13 18 1
McCleland, Stedner, Hutchinson, Copeland, Shore et Conroy; Scott, Bilbrey et Helf.

Milwaukee .. 202 202 011—10 12 0
Kansas City .. 001 014 110— 8 16 1
Elliott, Buker, Epperly et Hill; Byrne, Main et Silvestri, Niarhos.

Milwaukee .. 001 020 3—6 12 0
Kansas City .. 100 400 0—5 9 1
Wallace, Davis, Elliott et Younger, Hill; Moore et Niarhos.

S.-Paul .. 012 030 300—9 14 1
Minneapolis .. 010 000 101—3 3 2
Martin et Dantonio; Grissom, Gerkin, Emmerich et Westrum.

Columbus .. 014 020 0—7 11 0
Toledo .. 000 100 0—1 5 0
Patterson et Baker; Shirley, Milnar et Martin.

Minneapolis .. 000 000 001—1 4 1
S.-Paul .. 010 100 00x—2 4 0
Hardy et Westrum; Haugstad et Dantonio.

Indianapolis .. 000 003 0—3 8 1
Louisville .. 501 021 x—9 10 2
Fletcher, Ferek (2), Gables (5), Barrett (6) et Riddle; Toolson et Aragon.

Indianapolis .. 000 001 000—1 8 0
Louisville .. 030 000 00x—3 7 0
Perez, Fletcher (7) et Riddle; Griffore et McGah.

LIGUE CAN.-AMERICAINE

Rome .. 000 100 00—1 8 0
Oneonta .. 000 001 10x—2 6 3
Potts et Datz; Sheekey et Salata.

Schenectady .. 000 101 100—3 7 3
Amsterdam .. 032 000 03x—8 11 3
Koszarek, Mullans, Baker et Perry; Mayer et Bickman.

Québec .. 400 000 000—4 6 1
Pittsfield .. 400 000 10x—5 10 3
Hinds, Homokay et Ravish; Rys et Rensa.

Trois-Rivières .. 010 100 410—7 12 0
Gloversville .. 020 000 000—2 5 5
Parton et Fernandez; Dinwiddie, Ryan et Komer.

Rome .. 000 100 000— 1 3 0
Oneonta .. 020 460 00x—12 16 1
Swanson, Malinowski 5 et Ciesielski; Higgins et Salata.

Amsterdam .. 201 000 000— 3 8 1
Schenectady .. 004 201 21x—10 13 1
Rossie, Rogers, Kossover et Bickmann; Mayton et McConvery.

Trois-Rivières .. 000 000 201—3 3 3
Gloversville .. 000 002 05x—7 10 1
Oley, Munsinger 8 et Soskovic; Watts et Motsinger.

Québec .. 000 000 090— 9 4 4
Pittsfield .. 300 101 40x—11 16 5
Goszelin, Middleton 1 et Ciak; Maximuk; Zavada 8 et Calo.

LIGUE BORDER

Ottawa .. 000-000 000—0 4 3
Auburn .. 001 100 20x—4 9 1
Seamon et Greff; Lamastra et Zanke.

Ottawa .. 000 221 000—5 13 3
Auburn .. 020 000 010—4 7 0
Sylvester et Greff; Flanegan et Zanke.

Kingston .. 000 100 001— 2 8 1
Ogdensburg .. 000 004 10x— 5 8 2
Cook, Lease 8 et Alltop; Bryant, Pulkis 9 et Pavlik.

Kingston .. 200 020 005—9 13 3
Ogdensburg .. 010 123 000—7 11 1
Steroff, Lease 6 et Alltop; Lee, Pulkis 9 et Pagliuca.

Watertown .. 500 160 011—14 12 0
Geneva .. 200 000 000— 2 8 1
Guraw et Thackstonô Corell, Lewis 1, McCrodie 7 et Cleves.

Watertown .. 000 000 010—1 5 4
Geneva .. 000 101 04x—6 9 1
Libby et Thackston; Curtis et Cleves.

LIGUE INTERNATIONALE

Montréal	51	24	.680
Syracuse	40	33	.548
Jersey City	42	36	.538
Rochester	37	39	.487
Buffalo	36	39	.480
Newark	33	43	.434
Baltimore	31	42	.425
Toronto	32	46	.410

LIGUE NATIONALE

Brooklyn	41	30	.577
Boston	39	30	.565
New-York	36	30	.545
S.-Louis	35	34	.507
Chicago	35	34	.507
Cincinnati	36	36	.500
Philadelphie	30	42	.417
Pittsburgh	26	42	.382

LIGUE AMERICAINE

New-York	44	26	.629
Philadelphie	36	33	.522
Boston	35	33	.515
Détroit	34	32	.515
Cleveland	30	30	.500
Chicago	33	38	.465
Washington	30	35	.462
S.-Louis	25	41	.379

Shawinigan gagne

Shawnigan, (D.N.C.) — Une joute régulière de la ligue de baseball du Nord de la Mauricie vient de donner une brillante victoire au club Shawinigan qui a disposé du S.-Etienne au score de 8-5. Les locaux s'assurèrent la victoire par six points comptés dans les trois manches initiales.

Ligue Montréal midget

Demain le Ste-Anne de Bellevue rencontrera le Ville Mont-Royal à 6.00 p.m., alors que dans l'après-midi le Champêtre disputera les honneurs d'un programme double avec Parc Extension.

Les conditions atmosphériques

MAXIMUM ET MINIMUM

Aujourd'hui, Maximum: 82

Aujourd'hui, Minimum: —

Même date l'an dernier:

MAXIMUM, 79; MINIMUM, 58

Chiffres fournis par l'Observatoire McGill.

Bureau météorologique du Dominion, Dorval, 5, (P.C.) — Régions de Montréal, d'Ottawa, des Laurentides, de Québec et des Cantons de l'Est: beau et plus chaud aujourd'hui; très chaud avec orages locaux dimanches; maximum aujourd'hui à Montréal, 82.

Régions du Lac S.-Jean et du S.-Maurice: beau devenant nuageux vers midi aujourd'hui et orages durant la nuit, peu de changement dans la température; nuageux et moins chaud dimanche.

Région de Baie-Comeau: nuageux aujourd'hui dans l'est de cette région, couvert et moins chaud dans l'ouest; averses puis retour au beau dimanche.

Chiffres d'hier

	Min.	Max.
Montréal	55	74

Dawson 51, 77; Prince-Rupert 48, 56; Prince-George 43, 65; Vancouver 57, 76; Victoria 55, 73; Kamicops 57, 82; Penticton 48, 83; Jasper 41, 67; Edmonton 51, 74; Calgary 46, 73; Lethbridge 50, 78; Medicine-Hat 57, 80; Prince-Albert 38, 74; Saskatoon 49, 75; Régina 53, 70; Winnipeg 53, 70; Port-Churchill 45, 63; Port-Arthur 52, 70; White-River 48, 81; Kapuskasing 50, 84; North-Bay 54, 80; Muskoka 49, 78; Huntsville 50, 79; London 58, 83; Toronto 58, 85; Ottawa 52, 79; Québec 45, 76; S.-Jean 49, 65; Moncton 52, 76; Halifax 58, 65; Charlottetown 58, —; Sydney 54, 82; Yarmouth 53, 63; Minneapolis 70, 80; S.-S.-Marie 52, 77.

Les funérailles de Mme Edouard Bettez

Trois-Rivières, 5 (D. N. C.) — S. Exc. Mgr Maurice Roy, archevêque-élu de Québec, a présidé, à la cathédrale, l'absoute au service de Mme Edouard Bettez, née (Georgionna) Milette, mère de M. l'abbé Jules Bettez, du séminaire, décédée à l'âge de 80 ans et 2 mois. Le fils de la défunte, M. l'abbé Bettez, a chanté le service, assisté de MM. les abbés Donat Grimard, curé de S.-Justine, et Rosaire Gélinas, du séminaire, neveux de la défunte. La levée du corps avait été faite par M. la'bbé J.-B. Carignan, curé de la cathédrale.

Mgr Roy occupait au trône, durant le service, assisté de MM. les chanoines Maurice Patry, supérieur du séminaire, et Paul-Emile Doyon. M. l'abbé Armand Lamy agissait comme cérémoniaire.

Au départ de la maison mortuaire, le cortège était précédé du clan et de la troupe "Jacques Buteux", du séminaire, sous la direction de leurs chefs respectifs, Wilbrod Gauthier et Roger Champoux, et de la Meute S.-Philippe.

Les porteurs étaient Mmes J.-C. Dupré; R. Robichaud; J.-E.-H. Hébert, Roméo Monfette, Alfred Bettez (nièce) et Jérôme Lebel, membres du Tiers-Ordre, dont la défunte faisait partie.

Le deuil était conduit par M. l'abbé Jules Bettez et M. Henri Bettez, fils de la défunte; son gendre, M. Wilbrod Lafrenière; ses petits-enfants, Jean-Jacques Héroux, Maurice Bettez, Jean-Paul Bettez et Pierre Bettez; ses neveux, MM. les abbés Rosaire et Jules Gélinas, MM. Yves Héroux, Alfred Bettez, Albert Lepage, Arsène Grimard et Ovila Tessier.

Obsèques de Mme J.-Léo Langlois

Récemment ont eu lieu, en l'église S.-Louis-de-France, les funérailles de Mme J.-Léo Langlois, née Lafrance (Jeanne).

Le convoi funèbre se rendit à l'église, où la levée du corps fut faite par M. l'abbé Fernand Gauthier, qui chanta aussi le service, assisté de MM. les abbés Léon Gaucher et Marcel Gauthier. Le choeur, sous la direction de M. Charles Goulet, chanta la messe de Yon. M. Létourneau touchait l'orgue.

Outre son époux, elle laisse son fils, Claude; son père et sa mère, M. et Mme Ovila Lafrance; ses soeurs, Mme G. St-Amand (Juliette), Mme Maurice Gendron (Jeannine), Jacqueline, Huguette et Gisèle Lafrance; ses beaux-parents, M. et Mme Léonidas Langlois; ses beaux-frères et belles-soeurs, M. et Mme Emile Langlois, Lucien Langlois, M. Marquis, de Québec, Mmes Lucien, Roger, Aimé Lafrance; ses beaux-frères, MM. C. St-Amand et M. Gendron; ses frères MM. Lucien, Roger, Roméo, Jean, Guy, Roland et Aimé Lafrance.

Outre les personnes déjà mentionnées, on remarquait dans le cortège: les Frères Léonard, Florian et Mellitus, du Mont S.-Louis, ainsi que MM. Elzéar Lalonde, P. Proulx, Arthur Pelletier, P. Gauthier, Victor Monette, J.-E. Labry, Jean Pujav, E. Jobin, A. Plante et autres.

Funérailles de M. A. Gagnon

Récemment ont eu lieu, en l'église de Saint-Barthélemy, les funérailles de M. Armand Gagnon, industriel de Montréal et assistant-surintendant de la commission des prix et du commerce en temps de guerre, section de la chaussure.

Décédé à 48 ans, le défunt laisse, outre son épouse, née Lavigueur (Anita), sa soeur, Mme Eva Brault; ses frères, MM. Arthur, Antoine, Alfred, Adrien et Raymond Gagnon; sa belle-soeur, Mme Dalvida Gagnon; son beau-frère, M. Ludger Laberge; son beau-père, M. Philias Lavigueur; ses belles-soeurs, Mmes Elzéar Tisseur, Albert Cayer, Wilfrid Labonté, Raoul-N. Roy et plusieurs neveux et nièces.

Précédé de trois landaus de fleurs, le convoi funèbre partit de la demeure du défunt, 6800, rue Delorimier, pour l'église paroissiale, où la levée du corps fut faite par M. l'abbé Edmond Therrien, curé, qui chanta le sevice, assisté de MM. les abbés Paul Gratton et Vianney Dupré.

Au choeur, MM. les abbés Lionel Brissette et Marc Dulude.

Le choeur de S.-Barthélemy, sous la direction de M. Paul Beaudoin, chanta la messe de Perosi, avec prose de Gounod. L'organiste était M. H.-P. Hébert.

Conduisaient le deuil: les frères du défun; son beau-père; ses beaux-frères, ses neveux, le Dr Jean-Paul Brault, MM. André Gagnon, Paul Bénard, René Tisseur, Guy Beaudin, Claude Beaudin, Yves Labonté, Gilles Labonté, le Dr Jacques Plessis-Bélair et Gérard Besner.

Dans le cortège, on remarquait: MM. N. Tranchemontagne, M. Boivin, Emilien Corbeil, Lucien Bougie, J.-H. Laframboise, Jos. Larivée, Léopold Roy, C.-A. Villerand, C. Pélegrino, L. Corbeil, C. Rousseau, J.-P. Ménard, J.-A. Gagnon, M. Cousineau, O. Daoust, Ulric Côté, C. Bonamie, Emile Poissant, N.P., C.-E. Bédard, J.-F. Reed, A. Hogue, Elie Prégeau, J.-A. Marman, J.-A. Crête, Jules Beauregard, C. Dion, Edgar Groleau, A. Lowe, C.-R. Hamman, Paul Ouimet, R. Bélanger, Fred Bélanger, W.-L. Chaput, H.-L. O'Dell, J.-E. Dubreuil, M.P., J.-A. Mailhot, J. Perry, H.-B. Lagrenade, I. Nantel, J.-A. Groulx, Armand Daoust, J.-E. Paquette, E.-J. Valois, Camil Desroches, le Dr A. Forget, Guy Normandin, Georges Montpetit, Edmond Thériault, Paul Lambert et plusieurs autres.

On remarquait aussi les élèves de 5e, 7e, 8e, 9e année de l'école de S.-Barthélemy.

L'inhumation eut lieu à S-Etienne de Beauharnois, où un libéra fut chanté.

Retraites fermées

A la Maison Notre-Dame-du-St-Esprit, des retraites fermées auront lieu aux dates suivantes: 14 au 17 juillet, jeunes filles, par le R. P. O. Gignac, C. SS. R.; 18 au 20 juillet, retraite de piété pour dames et demoiselles, par M. l'abbé P.-E. Soly; 20 au 23 juillet, dames; 7 au 10 août, jeunes filles, par le R. P. L. Pageau, p.m.e.; 19 au 22 août, jeunes dames et fiancées, par le R. P. Lor. Gauthier, c.s.v.; 21 au 24 août, jeunes filles, par le R. P. Salvator, o.f.m. Prière de s'inscrire à l'avance chez les SS. Miss. de l'Immaculée-Conception, 314, Chemin Ste-Catherine, Outremont. (Communiqué)

TARIF: Avis de décès, fiançailles prochains mariages, mariages, naissances, remerciements, offrandes de messes, fleurs, sympathies, bouquets spirituels; inhumations, services anniversaires. In Memoriam. 3c par mot avec minimum de $1.00 par insertion.

Toute annonce à paraître sous l'une des rubriques ci-dessus doit être endossée au complet par la personne donnant cette annonce.

NAISSANCES

BEDARD — A Montréal le 29 juin 1947, à M. et Mme Léo Bédard, née Marguerite Labelle, un fils baptisé Joseph-Léo-Armand-Michel. Parrain et marraine, M. et Mme Armand Labelle, grands-parents de l'enfant. Porteuse, Mlle Thérèse Bédard, tante de l'enfant. —R

BERNATCHEZ — A l'hôpital de Verdun, le 29 juin 1947, à M. et Mme Ernest Bernatchez, née Fernande Tremblay, une fille baptisée Marie-Colette Bernatchez. Parrain et marraine, M. et Mme Alfred Tremblay, grands-parents de l'enfant. Porteuse, Mme Gérard Belle-tête, tante de l'enfant —R

BOUDREAU — A Montréal, le 30 juin 1947, à M. et Mme Roland Boudreau, née Marguerite Moisan, un fils baptisé: Joseph, Paul, Réjean. Parrain et marraine, M. et Mme Paul Moisan de Québec, oncle et tante de l'enfant. Porteuse, Mme Joseph A. Moisan, grand'mère de l'enfant.

NAISSANCES

BOURGAULT — A l'hôpital de Verdun, le 25 juin 1947, à M. et Mme Maurice Bourgault, née Jeannette Davignon est née une petite soeur à Lise, baptisée: Marie-Jeannette-Louisa-Françine. Parrain et marraine, M. et Mme Hébert Bourgault, grands-parents de l'enfant. Porteuse: Mme Wilfrid Davignon, grand'mère de l'enfant.

BUJOLD — A Montréal, le 1er juillet 1947, à l'hôpital de la Miséricorde, à M. et Mme Lionel Bujold, née Florence Moisan, une fille baptisée: Marie-Marcelle-Claire. Parrain et marraine, M. et Mme Paul Moisan de Québec, oncle et tante de l'enfant. Porteuse, Mme Isidore Desrosiers, tante de l'enfant.

CHARBONNEAU-LEMIRE — A Montréal le 22 juin, M. et Mme René Charbonneau, une fille baptisée Marie-Alice-Adrienne-Claudette. Parrain et marraine, J.-L.-Albert Charbonneau, grands-parents de l'enfant. Porteuse, Mme Alcide Lemire, grand'mère de l'enfant.

EMARD-LAUZON — A l'hôpital général de Verdun, le 27 juin 1947, à M. et Mme René Emard, née Yvette Lauzon, une fille baptisée, Marie-Fédora-Nicole. Parrain et marraine, M. et Mme Wilfrid Lauzon, grands-parents de l'enfant. Porteuse, Mme Rosaire Paquette, tante de l'enfant.

GUAY-BELEC — A l'hôpital Lachine, le 25 juin 1947, à M. et Madame Louis Guay, née Georgette Belec, une fille, baptisée Marie-Lise-Micheline. Parrain et marraine, M. et Mme Marcel St-Marseille. Porteuse, Mme Yvonne Robinson.

GUILIANI-MAZZA — A l'hôpital Joyce Memorial, de Shawinigan, le 13 juin 1947, à M. et Mme Val Guiliani, née Livia Maza, un fils baptisé, André-Paul-Ferdinand, Parrain et marraine, docteur et Mme Ferdinand Mancuso, de Montréal. Porteuse, Mlle Carol Bean, Shawinigan Falls.

GUINDON-ST-GERMAIN — A Montréal, le 23 juin 1947, à M. et Mme Frédéric Guindon, née Marie-Jeanne St-Germain, un fils baptisé: Joseph, Aimé, Frédéric, Jean-Pierre, Fernand. Parrain et marraine, M. et Mme Aimé Cournoyer, cousins de l'enfant. Porteuse, Mme Aimé Cournoyer, tante de l'enfant.

GUERTIN — A l'hôpital Notre-Dame, le 1er juillet 1947, à M. et Mme Laurent Guertin, née Paulette Chevrier, est né un petit frère à Pierre et Richard, baptisé: Doris, Denis, Bernard. Parrain et marraine, M. Doris Guertin et Mlle Denise Chevrier, oncle et tante de l'enfant. Porteuse, Mme J.-B. Gauvin, tante de l'enfant.

LEFEBVRE-PELLETIER — A Montréal, le 19 juin, à l'hôpital Ste-Jeanne d'Arc, à M. et Mme René Lefebvre, née Jeanne d'Arc Pelletier, un fils baptisé: Joseph, René, Roland, Serge. Parrain et marraine, M. et Mme Roland Lefebvre, oncle et tante de l'enfant. Porteuse, Mme Yvette Champagne, tante de l'enfant.

MARTIN — A l'hôpital de Verdun, le 25 juin 1947, à M. et Madame Roger Martin, née Cécile Larivière, un fils, baptisé Serge.

MERCILLE — A l'hôpital du Très Saint-Rédempteur, le 29 juin 1947, à M. et Mme Gilles Mercille, née Cécile Corriveau, un fils baptisé Joseph-Noël-Pierre. Parrain et marraine, M. et Mme A.-N. Mercille, grands-parents de l'enfant. Porteuse, Mme E. Corriveau, grand'mère de l'enfant.

MIRON — A Montréal, le 30 juin 1947, à M. et Mme Emile Miron, née Lucienne St-Cyr, un fils.

PERRAULT — A Montréal, à l'hôpital St-Mary's, le 4 juillet 1947, à M. et Mme Châteauguay-Perrault, née Valérie Mignault, une fille.

PETEL-FONTAINE — A l'hôpital Ste-Jeanne-d'Arc, le 28 juin 1947, à M. et Mme Jean-Louis Petel, née Gisèle Fontaine, une fille baptisée, Marie-Anita-Suzanne-Claire. Parrain et marraine, M. et Mme Aristide Fontaine, grands-parents de l'enfant. Porteuse, Mlle Suzanne Fontaine, tante de l'enfant. L'enfant a été baptisé par le révérend père Gaston Fontaine, S.J., oncle de l'enfant.

RINFRET-DELORME — A l'Hôtel-Dieu de Valleyfield, le 14 juin 1947, à M. et Mme Henri Rinfret, de St-Zotique de Soulanges, née Blanche Delorme, un petit frère à Francine, baptisé Joseph-Alfred-Pierre. Parrain, M. Alfred Rinfret, grand-père de l'enfant; marraine, Mlle Alicia Rinfret, tante de l'enfant. Porteuse, Mme Adrien Rinfret, tante de l'enfant.

TARDIF — A l'hôpital St-Luc, le 17 juin 1947, à M. et Mme Florien Tardif, née Mathil Delmaire, de St-Vincent de Paul, un fils baptisé, Joseph-Gustave-Florien-Gilles. Parrain et marraine, M. et Mme Gustave Delmaire, grands-parents de l'enfant. Porteuse, Mme M. Brabant, tante de l'enfant.

VENNE — A l'hôpital Belvédère, le 28 juin 1947, à M. et Mme Pierre Venne, née Madeleine Lecomte, un fils baptisé: Joseph-Eugène-Ovila-Jérôme-Benoit. Parrain et marraine, M. et Mme Ovila Lecomte, grands-parents de l'enfant. Porteuse, Mlle Jeanne Venne, tante.

PROCHAIN MARIAGE

MAYRAND-LORD — Le mariage de Mlle Madeleine Mayrand, fille de M. Joseph Mayrand et Mme Mayrand (décédée), à M. André Lord, fils de M. et Mme Louis-Philippe Lord, aura lieu samedi, le 12 juillet, à 6 hrs 30, en la chapelle de l'église Ste-Marguerite.-Marie Pas de faire-part.

DECES

BERTIE — A Saint-Jérôme, le 4 juillet 1947, à l'âge de 71 ans 7 mois, est décédé J.-Emmanuel Bertie, époux de Reine-Aimée Godmer. Les funérailles auront lieu lundi le 7 courant. Le convoi funèbre partira des salons mortuaires Trudel, à 9 h. pour se rendre à l'église paroissiale de Saint-Jérôme, où le service sera célébré à 9 h. 30 et de là au cimetière de la paroisse lieu de la sépulture. Parents et amis sont priés d'y assister sans autre invitation.

BLEAU — A l'Assomption, le 4 juillet 1947, est décédé Fernand Bleau, marchand de grain, époux de feu Rose Anna Lafortune et père de l'abbé Damase Bleau, vicaire de la paroisse St-Henri. Les funérailles auront lieu lundi, le 7 courant. Le convoi funèbre partira de la demeure de son gendre Florent Coiteux à 9 h. 30 pour se rendre à l'église paroissiale, où le service sera célébré à 10 h. et de là au cimetière du même lieu. Parents et amis sont priés d'y assister sans autre invitation.

CHICOINE — A Montréal, le 3 juillet 1947, à l'âge de 64 ans, est décédé Pierre Chicoine, employé Hydro-Québec, époux de Théodora Boulay, demeurant 3825 Berri. Les funérailles auront lieu lundi le 7 courant. Le convoi funèbre partira des salons mortuaires J. M. Dubreuil, No 6774, rue St-Hubert, à 9 h., pour se rendre à l'église St-Louis de France, où le service sera célébré à 9 h. 30, et de là au cimetière de la Côte-des-Neiges, lieu de la sépulture. Parents et amis sont priés d'y assister sans autre invitation. 220-2

CLAIROUX — A Montréal, le 4 juillet 1947, à l'âge de 64 ans, est décédée Mlle Bibiane Clairoux, autrefois de St-Eustache. Les funérailles auront lieu lundi, le 7 courant. Le convoi funèbre partira des salons Georges Godin, No 518, rue Rachel, à 8 h. 15, pour se rendre à l'église St-Jean-Baptiste, où le service sera célébré à 8 h. 30 et de là au cimetière de la Côte-des-Neiges, lieu de la sépulture. Parents et amis sont priés d'y assister sans autre invitation.

COURTEMANCHE — A Montréal, le 4 juillet 1947, à l'âge de 45 ans, est décédé M. Georges Courtemanche, époux de Ilda Simn, demeurant 946 Gilford. Les funérailles auront lieu mardi le 8 courant. Le convoi funèbre partira des salons Georges Godin, No 518 rue Rachel est, à 7 hrs 45 pour se rendre à l'église St-Denis, où le service sera célébré à 8 hrs et de là au cimetière de la Côte-des-Neiges, lieu de la sépulture. Parents et amis sont priés d'y assister sans autre invitation. 221—2

de MARTIGNY — A Outremont, le 3 juillet 1947, à l'âge de 81 ans, est décédé Henri LeMoyne de Martigny, époux de feu Paulexine Laurent. Les funérailles auront lieu lundi, le 7 courant .Le convoi funèbre partira de sa demeure, No 222 ave McDougall, à 8 h. 45, pour se rendre à l'église St-Viateur d'Outremont où le service sera célébré à 9 heures, et dee là au cimetière de la Côte-des-Neiges, lieu de la sépulture. Parents et amis sont priés d'y assister sans autre invitation. 220-2

ACHETEZ VOS FLEURS ICI
La Patrie Fleuriste
168 EST STE-CATHERINE
Livraison partout directement de notre serre chaude PL. 1786-87.
Ecoutez CHLP Le jeudi 12 h. 15 12 h. 30

DECES

DES GROSELLERS — A Montréal, le 4 juillet 1947, à l'âge de 30 ans, est décédée Mlle Cécile Des Grosellers, artiste de la radio, connue sous le nom de Ginette Berger, fille d'Albert Des Grosellers et de feu Alice Frenette. Les funérailles auront lieu lundi, le 7 courant. Le convoi funèbre partira des salons de la Société Coopérative, No 7030 rue St-Denis, à 8 h. 30, pour se rendre à l'église St-Ambroise où le service sera célébré à 9 heures, et de là au cimetière de la Côte-des-Neiges, lieu de la sépulture. Parents et amis sont priés d'y assister sans autre invitation. Ralliement coin des rues Christophe-Colomb et Beaubien, à 8 h. 45. 220-2

DUPONT — A Montréal, le 3 juillet 1947, à l'âge de 57 ans, est décédé M. Alphonse Dupont, époux de Léona Girard, demeurant 5055 Fabre. Les funérailles auront lieu lundi, le 7 courant. Le convoi funèbre partira des salons Jos Lussier et Fils, No 4733, rue Papineau, à 7 h. 45, pour se rendre à l'église St-Stanislas de Kostka, où le service sera célébré à 8 hrs, et de là au cimetière de l'Est, lieu de la sépulture. Parents et amis sont priés d'y assister sans autre invitation.

DRAPEAU — A Outremont, le 4 juillet 1947, à l'âge de 79 ans, est décédée Mme veuve J. Avila Drapeau, née Stéphanie Michaud, demeurant au No 875 ave McEachran. Les funérailles auront lieu, lundi le 7 courant. Le convoi funèbre partira des salons mortuaires J.-S. Vallée Ltée, No 5310 Ave du Parc, à 8 hrs 45 pour se rendre à l'église Ste-Madeleine d'Outremont, où le service sera célébré à 9 hrs et de là au cimetière de la Côte-des-Neiges, lieu de la sépulture. Parents et amis sont priés d'y assister sans autre invitation.

GERVAIS — A Verdun, le 4 juillet 1947, à l'âge de 65 ans, est décédée Mme Alcide Gervais, née Emilia Dagenais, demeurant à 3931 Wellington. Les funérailles auront lieu lundi, le 7 courant. Le convoi funèbre partira des salons mortuaires L. Thériault, No 512 rue de l'Eglise, à 8 h. 15 pour se rendre à l'église Notre-Dame des Sept Douleurs où le service sera célébré à 8 h. 30, et de là au cimetière de la Côte-des-Neiges, lieu de la sépulture. Parents et amis sont priés d'y assister sans autre invitation. La défunte était Dame de Ste-Anne. 220-2

GROLEAU — A Montréal, le 4 juillet 1947 à l'âge de 18 ans, est décédée accidentellement, Mlle Denise Groleau, fille de Hercule Groleau et de Juliette Descaries, demeurant 6600 Boul. Monk. Les funérailles auront lieu mardi, le 8 courant. Le convoi funèbre partira des salons Urgel Bourgie Ltée, No 6259 Boul. Monk, pour se dendre à l'église St-Jean de pour se rendre à l'église St-Jean de Matha où le service sera célébré et de là au cimetière de la Côte-des-Neiges, lieu de la sépulture. Parents et amis sont priés d'y assister sans autre invitation.

HOLSTEIN—A l'hôpital Royal Victoria, vendredi, 4 juillet 1947, dans sa 61e année, est décédé Simon Holstein, époux bien-aimé de Blanche Desmarais, de 67, est, rue Sherbrooke. Le convoi funèbre partira de la chapelle William Wray, 2075, Université à 11 h. a.m. lundi 7 juillet.

LACAS — A Montréal, le 4 juillet 1947, à l'âge de 42 ans, est décédé Arcade Lacas, époux de Gertrude Sévigny, demeurant 4340 rue Garnier. Les funérailles auront lieu mardi, le 8 courant. Le convoi funèbre partira des salons mortuaires Jos Lussier & Fils, No 4733 rue Papineau, à 7 hrs 45 pour se rendre à l'église Immaculée Conception, où le service sera célébré 8 hrs. Inhumation à St-Jérôme. Parents et amis sont priés d'y assister sans autre invitation. Un libéra sera chanté à l'arrivée du convoi. 221—2

LAFORCE — A Montréal, le 3 juillet, à l'âge de 82 ans, 3 mois, est décédé Télesphore Laforce, époux de feu Octavie Lahaie et père de Messieurs Dorius et Bernard Laforce et du Révérend Frère Paul Laforce. Les funérailles auront lieu lundi le 7 courant. Le convoi funèbre partira des salons Bonneville et Gingras, 3551 rue Adam, à 6 h. 45, pour se rendre à l'église du Très Saint Rédempteur, où le service sera célébré à 7 hrs, et de là au cimetière de Pierreville, où un libera sera chanté. Parents et amis sont priés d'y assister sans autre invitation.

LAFORCE — A Montréal, le 4 juillet 1947, à l'âge de 64 ans, est décédé Mme Wilbrod Laforce, née Elisabeth Gance, demeurant 2261 St-Jacques. Les funérailles auront lieu lundi, le 7 courant. Le convoi funèbre partira des salons Urgel Bourgie Ltée, No 2630 rue Notre-Dame, à 7 h. 45 pour se rendre à l'église St-Cunégonde où le service sera célébré à 8 h. de là au cimetière de la Côte-des-Neiges, lieu de la sépulture. Parents et amis sont priés d'y assister sans autre invitation.

LANGLAIS — A Montréal, le 3 juillet 1947, à l'âge de 77 ans, est décédé M. Alexandre Langlais, époux de feu Mary Rivard. Les funérailles auront lieu lundi, le 7 courant. Le convoi funèbre partira des salons Société Coopérative, No 302, rue Ste-Catherine Est, à 7 h. 45, pour se rendre à l'église Ste-Brigide, où le service sera célébré à 8 h., et de là au cimetière de l'Est, lieu de la sépulture. Parents et amis sont priés d'y assister sans autre invitation. Ralliement Dorchester et Plessis. 220-2

LAUZON — A Montréal, le 3 juillet 1947, à l'âge de 71 ans, est décédée Mme Anselme Lauzon, née Georgiana Roy, épouse en 2e noces Noé Gratton, demeurant à 2762 Notre-Dame ouest. Les funérailles auront lieu lundi le 7 courant. Le convoi funèbre partira des salons Urgel Bourgie Ltée, No 2630, rue Notre-Dame ouest, à 8 h. 30, pour se rendre à l'église Ste-Cunégonde, où le service sera célébré à 9 h., et de là au cimetière de la Côte-des-Neiges, lieu de la sépulture. Parents et amis sont priés d'y assister sans autre invitation. 220-2

LECUYER — A Montréal, le 2 juillet 1947, à l'âge de 31 ans, est décédé Gabriel Lécuyer, fils de M. Philippe Lécuyer et de Mme Louisiana Thibert, demeurant à 4709 Palm. Les funérailles auront lieu samedi, le 5 courant. Le convoi funèbre partira des salons Urgel Bourgie Ltée, No 2630, rue Notre-Dame ouest, à 10 h. 45, pour se rendre à l'église St-Zotique où le service sera célébré à 11 h. 15, et de là au cimetière de la Côte-des-Neiges, lieu de la sépulture. Parents et amis sont priés d'y assister sans autre invitation. 219-2

MASSICOTTE — A Montréal, le 4 juillet 1947, à l'âge de 74 ans, est décédé Alphée Massicotte, époux en 1ères noces Josephine Larose; 2e noces Annie Bisson. Les funérailles auront lieu lundi, le 7 courant. Le convoi funèbre partira des salons funéraires Magnus Poirier, No 6603, rue St-Laurent, à 8 h. 15, pour se rendre à l'église St-Jean de la Croix où le service sera célébré à 8 h. 30 et de là au cimetière de la Côte-des-Neiges, lieu de la sépulture. Parents et amis sont priés d'y assister sans autre invitation.

PARADIS — A Montréal, le 4 juillet, 1947, à l'âge de 39 ans, est décédé Jean Marie Paradis époux de Juliette Pageau, demeurant 6393 Hanley. Les funérailles auront lieu lundi le 7 courant. Le convoi funèbre partira des salons Urgel Bourgie Ltée, No 6259 Boul. Monk à 8 h. 15 pour se rendre à l'église Notre-Dame du Perpétuel Secours où le service sera célébré à 8 h. 30. et de là au cimetière de la Côte-des-neiges, lieu de la sépulture. Parents et amis sont priés d'y assister sans autre invitation.

MONUMENTS
ÉRIGÉS PARTOUT AU CANADA
DEMANDEZ CATALOGUE et LISTE DE PRIX
Montreal Granite Co.
10 S.-JACQUES OUEST
MONTREAL
Tel HARBOUR 9271

DECES

PAYNE — A Beloeil, le 3 juillet 1947, à l'âge de 67 ans, est décédée Mme Henry Payne, née Maria Marcil. Les funérailles auront lieu lundi, le 7 courant. Le convoi funèbre partira des salons Maurice Demers, à Beloeil, pour se rendre à l'église paroissiale de Beloeil, où le service sera célébré à 9 h. 30 et de là au cimetière du même endroit, lieu de la sépulture. Parents et amis sont priés d'y assister sans autre invitation. 220—2

PILON — A Montréal, le 4 juillet 1947, à l'âge de 17 ans 1 mois, est décédée Ghislaine Pilon, fille bien-aimée de M. Antonine Fortier et de Omer, demeurant au No 7085 Denormanville. Les funérailles auront lieu lundi le 7 courant. Le convoi funèbre partira des salons mortuaires J.-S. Vallée, No 6670 rue St-Denis, à 8 hrs 15 pour se rendre à l'église Ste-Arsène, où le service sera célébré à 8 hrs 30 et de là au cimetière de St-Scholastique, lieu de la sépulture. Parents et amis sont priés d'y assister sans autre invitation.

PINPARE — A Montréal, le 4 juillet 1947 à l'âge de 25 ans, est décédé André Pinparé époux de Thérèse Monette. Les funérailles auront lieu lundi, le 7 courant. Le convoi funèbre partira des salons mortuaires T. Sansregret No 3198 est Ontario, pour se rendre à l'église Nativité d'Hochelaga où le service sera célébré et de là au cimetière de l'est lieu de la sépulture. Parents et amis sont priés d'y assister sans autre invitation.

SAUNDERS — A Montréal, le 3 juillet 1947, à l'âge de 82 ans, est décédée Mme veuve Delphis Saunders, née Philomène Fortier. Les funérailles auront lieu lundi, le 7 courant. Le convoi funèbre partira des salons funéraires Magnus Poirier, No 8121 rue St-Denis, à 8 h. 30, pour se rendre à l'église St-Alphonse d'Youville où le service sera célébré à 9 heures, et de là au cimetière de la Côte-des-Neiges, lieu de la sépulture. Parents et amis sont priés d'y assister sans autre invitation. 220-2

MESSES ANNIVERSAIRES

CLOUTIER — Le 7 juillet, à 7 h. 30, à l'église St-Arsène, sera chantée une messe anniversaire pour le repos de l'âme de M. Marcel Cloutier. Parents et amis sont priés d'y assister.

DUCHESNE — Le 9 juillet courant, à 8 h. 30, à l'église St-Jean de la Croix, sera chantée une messe anniversaire pour le repos de l'âme de M. Herménégilde Duchesne, par son épouse et ses enfants. Parents et amis sont priés d'y assister.

REMERCIEMENTS

CHARETTE — Mme Ernest Charette et ses filles adoptives Marie et Marguerite remercient sincèrement les personnes qui ont bien voulu leur témoigner des marques de sympathie à l'occasion de la mort de M. Ernest Charette décédé le 8 juin 1947, soit par offrandes de messes, de fleurs, de sympathies, soit par bouquets spirituels, télégrammes, visite ou assistance aux funérailles.

DESORMEAUX — Mme Thérèse Le Guerrier Desormeaux et sa fille Jacqueline remercient sincèrement les personnes qui ont bien voulu leur témoigner des marques de sympathie à l'occasion de la mort de son fils Charles-Edouard Desormeaux, soit par offrande de messe, de fleurs, bouquet spirituel, condoléances, visite ou assistance aux funérailles.

DESROCHES — La famille Desroches remercie sincèrement les personnes qui ont bien voulu leur témoigner des marques de sympathie à l'occasion de la mort de leur mère Mme Paul Desroches, née Lucie Audette, soit par offrande de messe, de fleurs, de sympathies, soit par bouquet spirituel, visite ou assistance aux funérailles.

GAGNON — Mlle Emilienne et Rosalio Gagnon remercient sincèrement leurs parents et amis qui ont bien voulu leur témoigner des marques de sympathie à l'occasion de la mort de leur soeur Mlle Alice Gagnon survenue le 24 juin 1947, soit par offrandes de messes, de fleurs, bouquets spirituels, condoléances, visite ou assistance aux funérailles.

GASCON — La famille Gascon remercie sincèrement les personnes qui ont bien voulu leur témoigner des marques de sympathie à l'occasion de la mort de leur père, M. Georges Gascon, décédé le 30 juin, à Laval des Rapides, soit par offrande de messe, de fleurs, de sympathies, soit par bouquet spirituel, visite ou assistance aux funérailles.

HEBERT — Mme Henri Hébert, ainsi que la famille M. Domina Hébert, de Beauharnois, remercient sincèrement les personnes qui ont bien voulu leur témoigner des marques de sympathie à l'occasion de la mort de M. Henri Hébert, décédé le 29 juin, soit par offrande de messe, visite ou assistance aux funérailles.

LACOMBE — La famille Amédée Lacombe remercie tous ceux qui leur ont témoigné des sympathie, à l'occasion de la mort de leur mère, Mme Amédée Lacombe, survenue au début du mois de juin dernier.

HARDY — Les familles Hardy et Fredette remercient sincèrement les personnes qui ont bien voulu leur témoigner des marques de sympathie à l'occasion de la mort de Albert Hardy soit par offrandes de messes, de sympathies, bouquets spirituels, visites ou assistance aux funérailles.

LABROSSE — Mme Armand Labrosse et ses enfants remercient sincèrement les personnes qui ont bien voulu leur témoigner des marques de sympathie à l'occasion de la mort de leur père M. Armand Labrosse décédé à Ste-Geneviève le 7 juin dernier, soit par offrandes de messes, de fleurs, de sympathies, soit par bouquets spirituels, visite ou assistance aux funérailles.

QUESNEL — La famille Joseph Quesnel remercie sincèrement les personnes, qui ont bien voulu lui témoigner des marques de sympathie à l'occasion de la mort d'Eugène Quesnel, soit par offrandes de messes, de fleurs, de sympathies; bouquets spirituels, visites ou assistance aux funérailles.

SAVARIA — Mme Lucien Savaria et sa famille remercient sincèrement les personnes qui ont bien voulu leur témoigner des marques de sympathie à l'occasion de la mort de M. Lucien Savaria, soit par offrande de messe, de fleurs, de sympathies, de télégrammes, bouquet spirituel, visite ou assistance aux funérailles.

REMERCIEMENTS

SICARD — Mme Edouard Sicard et sa famille remercient sincèrement les personnes qui ont bien voulu leur témoigner des marques de sympathie à l'occasion de la mort de son époux M. Edouard Sicard, soit par offrandes de messes, de fleurs, de sympathies; bouquets spirituels, visites ou assistance aux funérailles.

ST-AUBIN — Mme Elphège St-Aubin, Madame Armand Vernier, de Dorval remercient sincèrement les personnes qui ont bien voulu leur témoigner des marques de sympathie lors du décès de M. Elp. St-Aubin, soit par offrandes de messes, fleurs, bouquets spirituels, télégrammes, visites ou assistance aux funérailles.

Tél. CR. 5700
MAGNUS POIRIER
Entrepreneur
Pompes funèbres
Expert Embaumeur
6603 rue St-Laurent

J. B. Bergeron
Directeur de Funérailles
Nouveaux Salons Ultra-Modernes
4228, Avenue Papineau
Vis-à-vis de l'Eglise Immaculée - Conception
AMherst 2562

Adolphe LEMAY ENR.
DIRECTEUR DE FUNERAILLES
Aimério Lemay, prop.
17 Est, rue LAURIER — DO. 0837
Salons modernes
Succursale
7601 EST, NOTRE-DAME — CL. 2693

SERVICE D'AMBULANCE
SALONS MORTUAIRES MODERNES
Geo. GODIN
DIRECTEUR DE FUNERAILLES
Conseiller Municipal
518-528 Est rue Rachel
Montréal-24
FA. 3571
Successeur Art. Landry

SALONS MORTUAIRES
JOS. LUSSIER & FILS
DIRECTEURS DE FUNERAILLES
4715, PAPINEAU
FR. 1242

VICTOR DUBOIS
Directeur de funérailles
1867 Amherst
3619 S.-Denis
1314 Dorchester E.
10890 St-Vital
11890 Ste-Gertrude
Salons Gratuits
Tél. CHerrier 1119

MONUMENTS
AUX PRIX DU MANUFACTURIER
Monuments de 3 pieds
$90
Directement de nos ateliers à vous
MONUMENTS — AUTELS — STATUES EN MARBRE, GRANIT OU EN BRONZE
Signalez TA. 4333 et nous irons vous chercher sans obligation afin de vous faire voir nos magnifiques échantillons.
Livraison par tout le Canada
SEBASTIANO AIELLO
SCULPTEUR
6586, Papineau, TA. 4333

Fleurs pour toutes occasions
Bernard's flower SHOPPE
ADELARD BRIND'AMOUR, gérant
4897 Ave du Parc, CA. 7820
(Angle Boul. St-Joseph)
Nous sommes aussi près de vous que l'est votre téléphone.

J. S. VALLÉE
DIRECTEUR DE FUNÉRAILLES
Limitée
6821, rue St-Hubert
DOllard 1142
SALONS MORTUAIRES
6819 rue ST-HUBERT
6662 rue ST-DENIS
5320 AVE DU PARC
2548 BEAUBIEN EST

Bonnier, Duclos & Bonnier
ADMINISTRATEURS DE
La Compagnie d'Assurance Funéraire de Montréal Limitée.
3503 PAPINEAU
CHERRIER 3192
Succursale: 7563 St-Denis — TAlon 2404
Directeurs de Funérailles

**FERMES
LE SAMEDI
DURANT
JUILLET
ET AOUT**

PLateau 5151 **OUVERTS DE 9 h. à 5 h. 30 du lundi au vendredi** **PLateau 5151**

ACHÈTE BIEN QUI ACHÈTE CHEZ DUPUIS

RUES STE-CATHERINE, ST-ANDRE, DE MONTIGNY, ST-CHRISTOPHE

BIENVENUE
AUX VISITEURS DES
ETATS-UNIS
de passage dans notre ville,
à l'occasion de
leur Fête Nationale

GRANDE VENTE DE JUILLET AU RAYON DES TAPIS

Profitez de ces rabais exceptionnels accordés en raison de l'espace qu'il nous faut céder... par suite des exigences des travaux de construction en cours

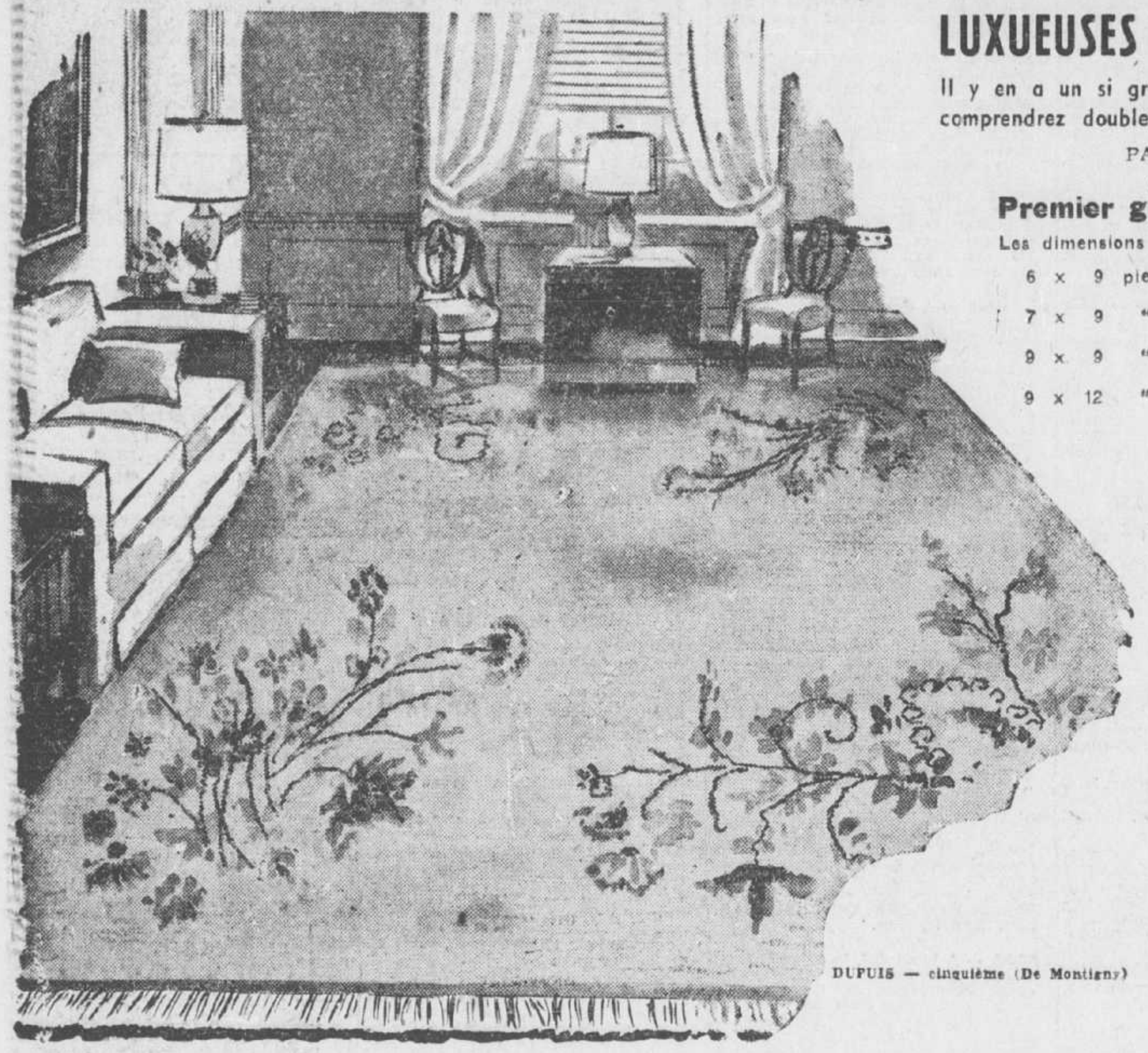

DUPUIS — cinquième (De Montigny)

LUXUEUSES CARPETTES IMPORTEES DES INDES BRITANNIQUES

Il y en a un si grand nombre dans les dessins et les coloris tellement frappants et beaux que vous comprendrez doublement l'importance de cette vente durant juillet. Motifs variés aussi teintes unies.

PAIEMENTS FACILES SI DESIRE— Livraison immédiate ou ultérieure

Premier groupe

Les dimensions sont approximatives

6 x 9 pieds	**57.00**
7 x 9 "	**67.50**
9 x 9 "	**77.50**
9 x 12 "	**112.50**

Deuxième groupe

Les dimensions sont approximatives

6 x 9 pieds	**79.50**
8 x 10 "	**127.50**
9 x 10.6 "	**147.50**
9 x 12 "	**169.50**
9 x 13.6 "	**189.00**
9 x 15 "	**217.50**

Troisième groupe

Les dimensions sont approximatives

3 x 6 pieds	**39.50**
4 x 7 "	**57.50**
6 x 9 "	**112.50**
8 x 10 "	**169.50**
9 x 12 "	**225.00**

Quatrième groupe

Les dimensions sont approximatives

3 x 6 pieds	**45.00**
4 x 7 "	**65.00**
6 x 9 "	**121.00**
8 x 10 "	**189.00**
9 x 12 "	**252.00**

Cinquième groupe

Les dimensions sont approximatives

3 x 6 pieds	**49.50**
4 x 7 "	**75.00**
6 x 9 "	**137.50**
8 x 10 "	**207.00**
9 x 12 "	**275.00**
9 x 15 "	**345.00**
10 x 14 "	**357.50**
10 x 18 "	**467.50**
12 x 13.6 "	**415.00**
12 x 15 "	**460.00**
12 x 18.6 "	**557.50**

Sixième groupe

SUPERBES TAPIS AUX DESSINS CHINOIS EN RELIEF, D'UNE RICHESSE INCOMPARABLE

Ils faut les voir, examiner le travail si habilement exécuté, se rendre compte des coloris pour comprendre qu'il s'agit de tapis luxueux.

Les dimensions sont approximatives

3 x 6 pieds	**55.00**
4 x 7 "	**79.50**
6 x 9 "	**165.00**
8 x 10 "	**247.50**
9 x 12 "	**325.00**

TISSUS DE TOUTES SORTES POUR L'ETE, LE SPORT, LE VOYAGE A BAS PRIX LUNDI

Il faut en profiter pour obtenir les nouveaux patrons Butterick, McCall, Vogue, Hollywood et Simplicity

MARQUISETTE "NYLON"

Marquisette unie en NYLON lavable dans le bleu turquoise ou le blanc pour les blouses, les robes du soir, robes de mariées. Largeur 42". LA VERGE **1.35**

"CRUISE AIR" LAVABLE

Un tissu importé de New-York et déjà connu sous le nom Cruise Air — Motifs variés en foncé sur fond pâle: poudre sur blanc, gris sur lime, rouge clair sur blanc, gris sur blanc, blanc sur noir, etc. Largeur 38". LA VERGE **2.25**

NOUVEAU SATIN LAQUÉ

Surtout de ravissantes fleurs laquées sur un fond bleu poudre, rose pâle ou blanc. Ce riche tissu s'emploiera pour les robes de haute élégance, pour les blouses d'après-midi. Largeur 38 pouces. LA VERGE **6.95**

"SPUN" IMPRIME

C'est un genre de toile rustique que ce SPUN avec ses frais imprimés pour robes d'été, robes de fillettes. 38". LA VERGE **.72**

LES CARREAUX

sont très jolis pour l'été... Il s'agit d'une texture SPUN à carreaux pâles ou mi-foncés. Importation d'Angleterre. 36". LA VERGE **.95**

CREPE IMPRIME

Pour fraîches robes d'été. Il vous en coûtera peu pour réaliser deux robes. Fleurs et autres motifs en pâle ou foncé. Largeur 38 pouces. LA VERGE **.98**

TRES ELEGANT

...ce crêpe à robes d'après-midi.. votre choix de fleurs et autres motifs dans les nuances pâles ou foncées pour dames, jeunes filles. 38". LA VERGE **1.39**

VOILE "NYLON"

Carreaux medium.... voile TOUT BLANC une qualité NYLON insurpasable. Pour blouses, robes très habillées. Notez la largeur. 44". LA VERGE **1.49**

DUPUIS — deuxième (Centre)

SERVIETTES, DRAPS, NAPPES

Spéciaux lundi pour la campagne, la ville

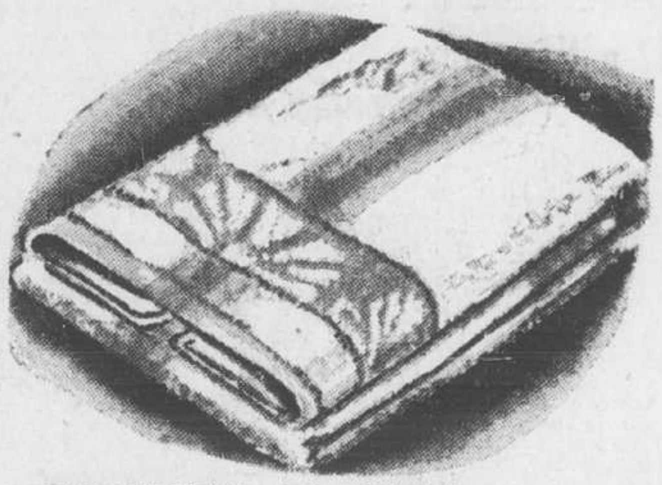

SERVIETTES DE BAIN

Ratine épaisse à texture JACQUARD. Fond blanc avec rayures et bordures de couleur. Elles sont de belle qualité... le prix est très avantageux... Mesdames, venez vous approvisionner dès lundi matin... Environ 20 x 40 pouces. LA PAIRE **.72**

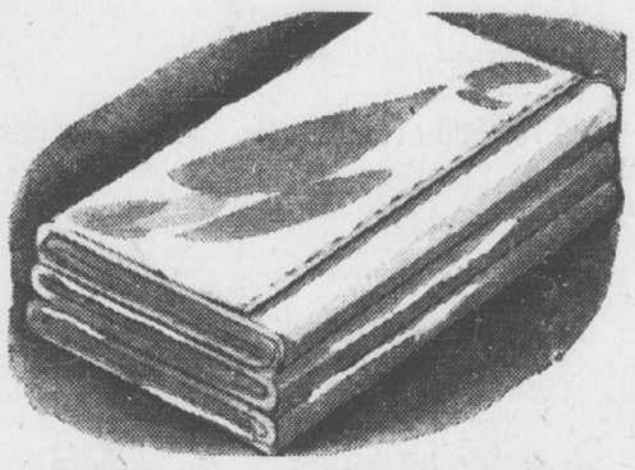

DRAPS DE COTON JAUNE

Il suffira de quelques lavages pour que ces draps deviennent d'un blanc comme neige... Pensez comme il en faut pour changer régulièrement chaque lit et venez acheter quelques paires de ces draps mesurant environ 54" x 90". LA PAIRE **3.49**

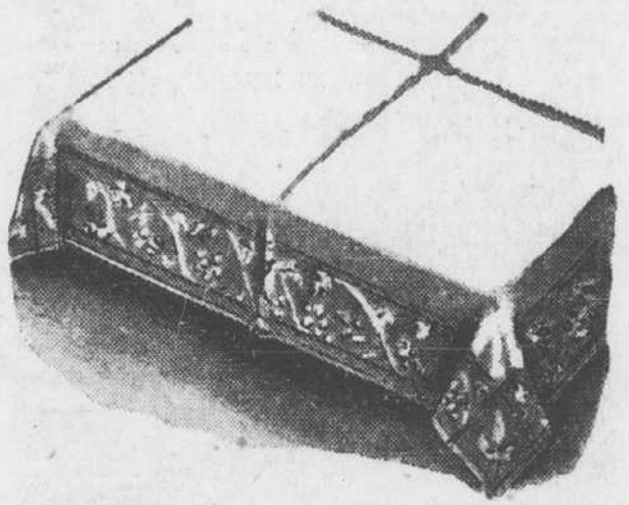

NAPPES damassées durables

Le fond est blanc, la bordure est bleue ou rouge. Texture de coton forte et serrée pour usage quotidien au déjeuner, au souper ... pour tous les repas à la campagne. Environ 54" x 54". CHACUNE **2.49**

DUPUIS — deuxième (Ste-Catherine)

Bois de chez-nous... Meubles de chez-nous

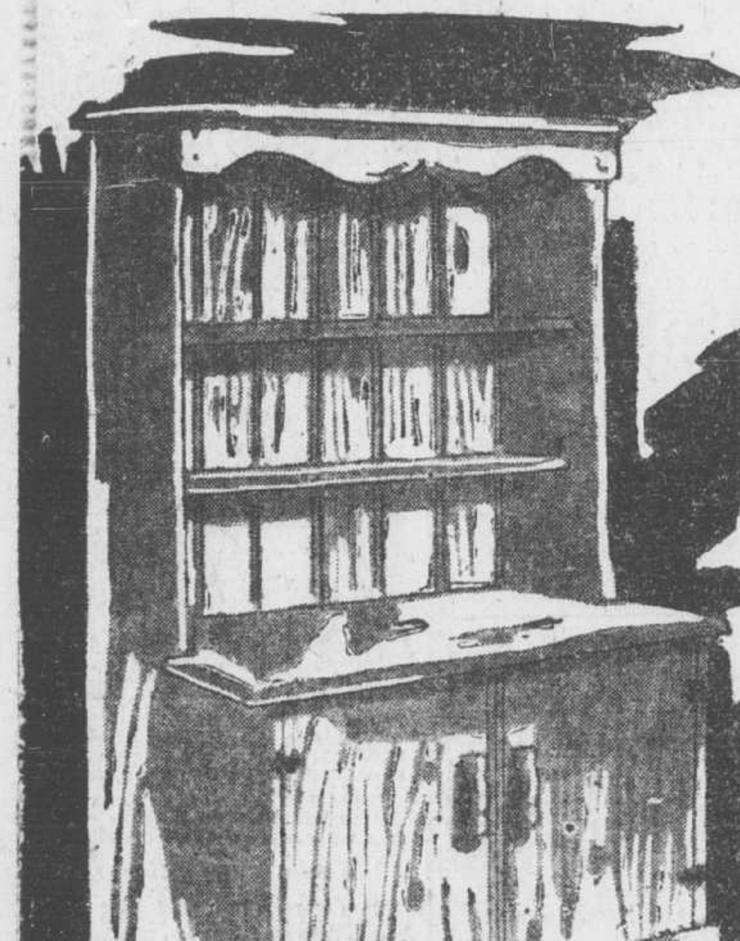

Le pin noueux

FAITES VOTRE CHOIX DE CES MEUBLES UTILES

BUFFET
Largeur: 40"; le bas à 2 portes: intérieur à tablette spacieuse; profondeur: 20". **57.50**

GRANDE TABLE
Largeur: 34"; 2 longueurs au choix.
Longueur: 60" **42.50**
Longueur: 72" **45.00**

CABINET CREDENCE
à placer dans le coin; le haut ouvert à 2 tablettes; le bas à 2 portes sur pentures métal. **52.50**

BANCS SOLIDES
Largeur: 14½"; hauteur: 18"; 2 longeurs au choix.
Longueur: 60". Chacun **15.95**
Longueur: 72". Chacun **18.50**

CHAISES
de fabrication solide; largeur du siège: 17"; dossier confortable et original. Chacun **11.50**

FAUTEUILS
avec appuis-coudes... ils sont solides et confortables.... pour appareiller les chaises ci-dessus. Chacun **14.95**

DUPUIS
quatrième étage

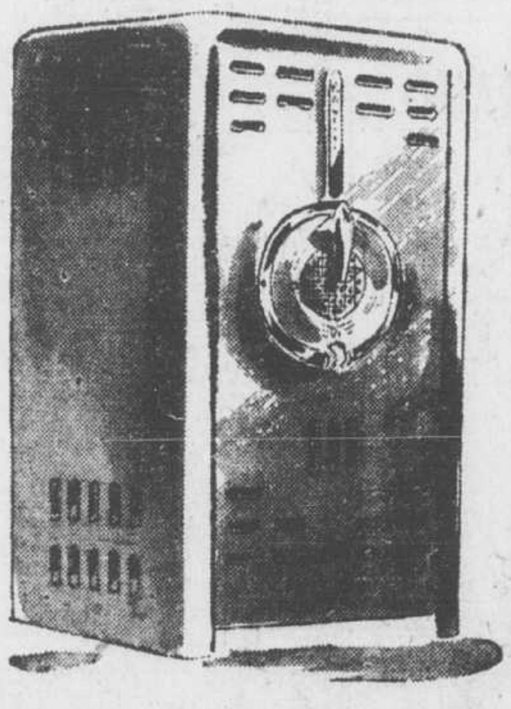

FOURNAISES A L'HUILE

ROY THERMO

pour chauffer un logement à la ville, un chalet d'été à la campagne....

En raison de sa fabrication soignée, de sa belle apparence, cette fournaise à l'huile ROY THERMO trouvera place aussi bien dans le salon que dans la salle à manger, dans un bureau... Venez vous faire expliquer ses avantages dès lundi matin, au sous-sol. Largeur 24"; profondeur 16"; hauteur 35¾"; pot 8". **87.50**

Paiements faciles si désiré

AUTRES FOURNAISES A L'HUILE "ROY THERMO" — pot 10". **102.50**

DUPUIS — sous-sol (De Montigny)

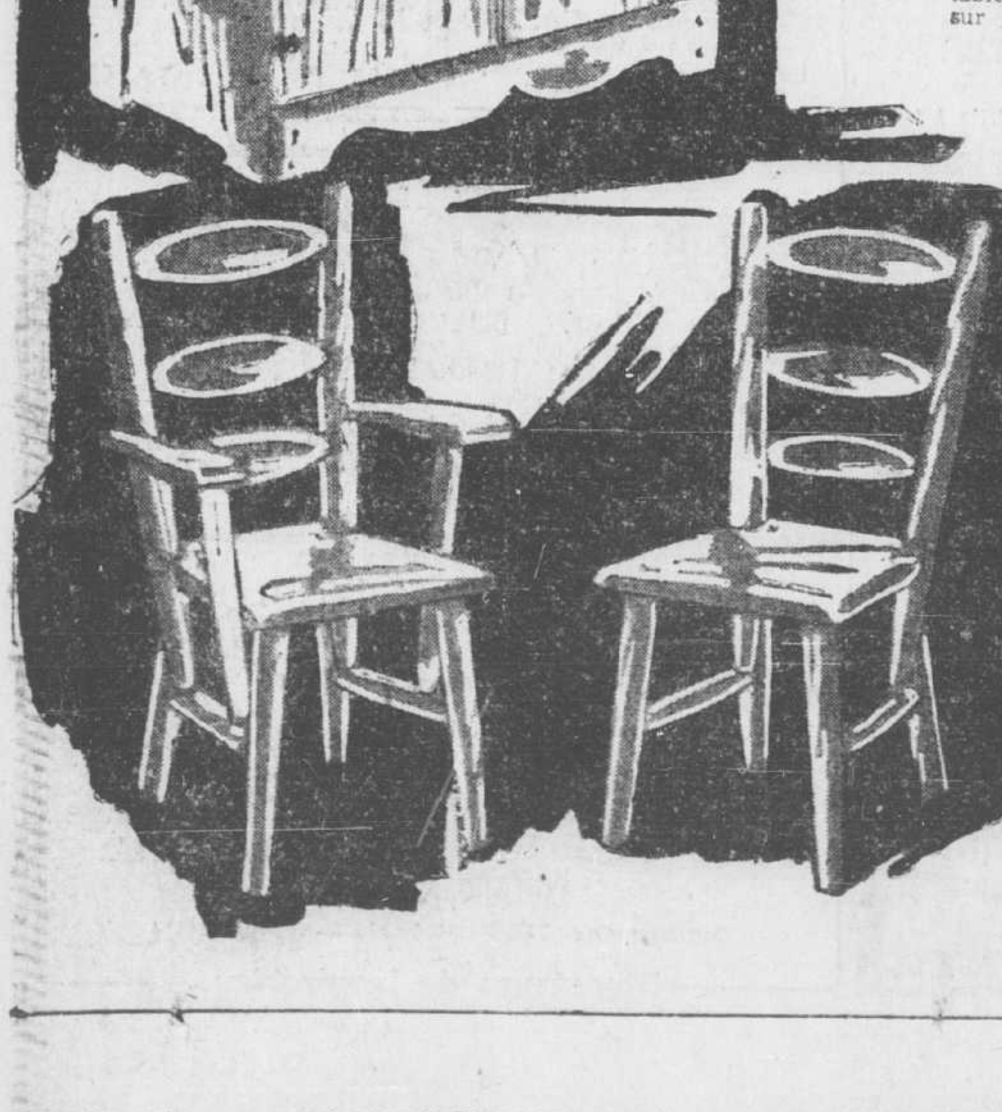

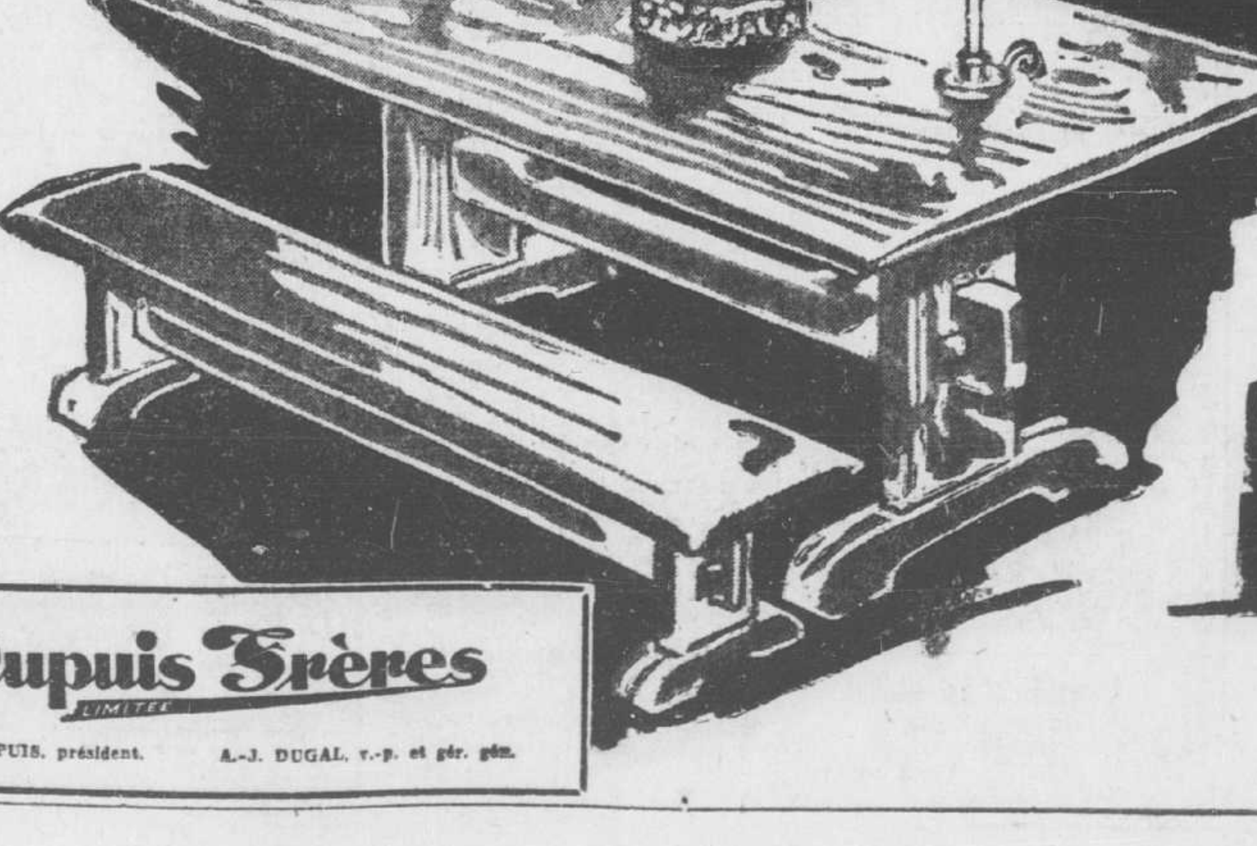

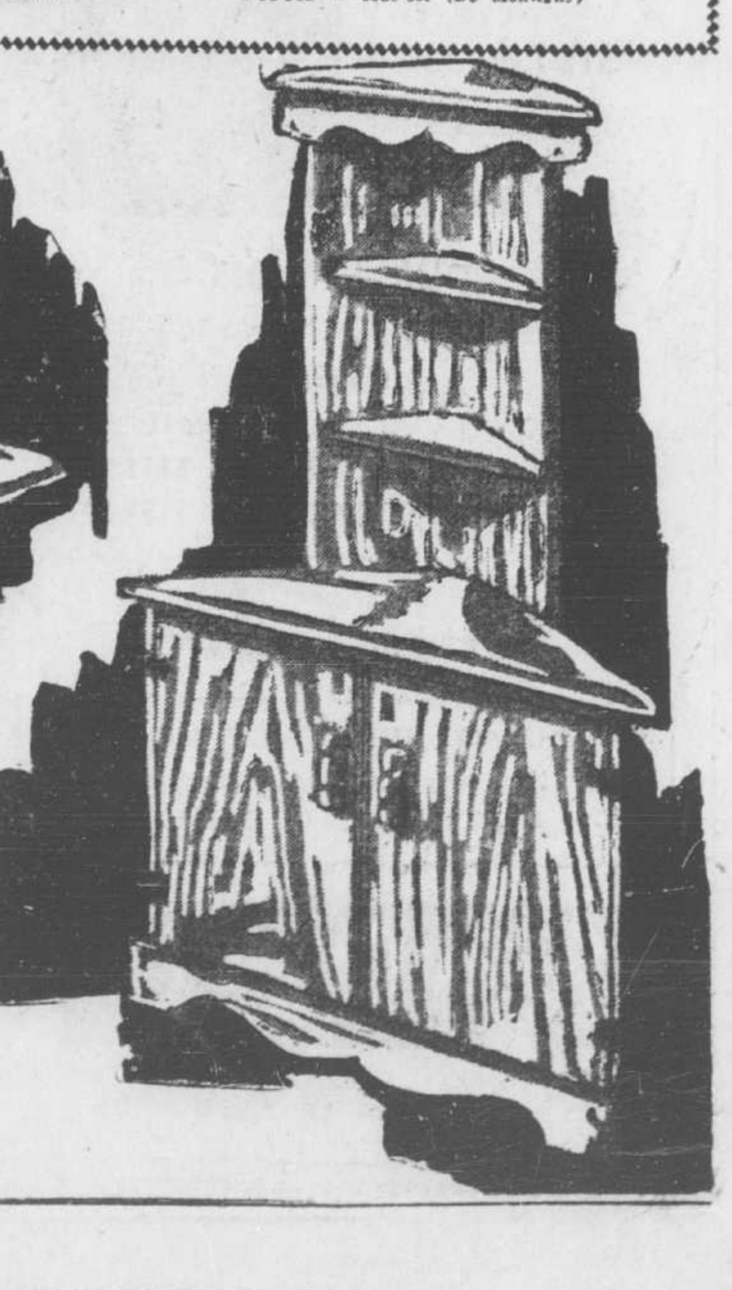

Dupuis Frères
LIMITEE

RAYMOND DUPUIS, président. A.-J. DUGAL, v.-p. et gér. gén.