

Gazette officielle du Québec

Partie 1

Avis
juridiques

121^e année

21 janvier
1989
No 3

Québec 

Gazette officielle du Québec

Partie 1 Avis juridiques

121^e année
21 janvier 1989
No 3

Sommaire

Aménagement et l'urbanisme, Loi sur l'
Assurance-récolte, Loi sur l'
Avis divers
Changement de nom et d'autres qualités de l'état civil, Loi sur le
Code de procédure civile
Commission municipale, Loi sur la
Compagnies, Loi sur les
Compagnies étrangères, Loi sur les
Compagnies minières, Loi sur les
Déclarations des compagnies et sociétés, Loi sur les
Inspecteur général des institutions financières
Pouvoirs spéciaux des corporations, Loi sur les
Proclamation(s)
Régime des eaux, Loi sur le
Renseignements sur les compagnies, Loi concernant les
Ventes par shérif
Ventes pour taxes, avis de publication

AVIS AUX ANNONCEURS

La *Gazette officielle du Québec* est le journal par lequel le Gouvernement du Québec rend officielles ses décisions. Elle est publiée en deux éditions distinctes. La première, intitulée « Avis juridiques », est publiée au moins à tous les samedis; la deuxième, intitulée « Lois et règlements », est publiée en français et en anglais au moins à tous les mercredis.

Contenu:

La Partie 1 de la *Gazette officielle* contient les avis juridiques dont la publication est requise par des lois ou des règlements ou encore par le gouvernement. Elle est publiée en français seulement.

Normes de recevabilité:

Les avis doivent contenir le minimum d'information requis par les lois et règlements qui régissent leur publication. On peut se référer à la *Gazette officielle* pour y retrouver des avis déjà publiés et les utiliser comme modèles. Les avis doivent être dactylographiés. Les annonceurs doivent fournir une lettre d'accompagnement indiquant clairement leurs nom et adresse, leur numéro de téléphone et le nombre de publications requises pour chaque avis.

Conditions générales:

Les manuscrits doivent être reçus au bureau de la *Gazette officielle* au plus tard à 12 h, le jeudi précédant la semaine de publication. Les avis reçus après cette date seront reportés à l'édition subséquente. De plus, l'Éditeur officiel du Québec se réserve le droit de retarder ou de refuser la publication de certains documents, à cause de leur longueur, de leur mauvaise formulation ou pour toute autre raison d'ordre administratif.

Les frais de publication sont payables à l'avance et doivent être acquittés par mandat ou par chèque émis à l'ordre de: « Les publications du Québec ». Un exemplaire de la *Gazette officielle* est automatiquement expédié comme preuve de publication pour chaque avis publié.

Toute demande d'annulation doit être faite par écrit et être reçue avant l'heure de tombée. Les frais déjà encourus sont facturés à l'annonceur à qui l'on rembourse tout montant versé en trop.

Si une erreur typographique se glisse dans une première publication, les annonceurs sont priés d'en aviser le responsable de la *Gazette officielle* avant la seconde

publication. Les demandes de corrections au texte original doivent aussi être faites par écrit et être reçues avant l'heure de tombée.

Tarif de publication

Le tarif de publication est de 0,70 \$ la ligne agate quel que soit le nombre de parutions.

Tarif de traduction

Le tarif de traduction est de 20 \$ les 100 mots.

Tarif pour les feuilles volantes

Le prix de vente pour les feuilles volantes est de 6 \$ la douzaine.

Prix à l'exemplaire

Le prix d'un exemplaire de la *Gazette officielle du Québec* est de 4,40 \$.

Les demandes de publication d'avis doivent être adressées comme suit:

Division de la *Gazette officielle*
1279, boul. Charest Ouest, 9^e étage
Québec G1N 4K7
Téléphone: (418) 643-1328

Abonnements

Tous les abonnements sont payables à l'avance. Faire parvenir votre chèque ou mandat-poste émis à l'ordre de « Les Publications du Québec ». Aucune réclamation après 90 jours.

Tarif d'abonnements

Partie 1 « Avis juridiques »: 53 \$ pour 12 mois
Partie 2 « Lois et règlements »: 77 \$ pour 12 mois
Partie 2 « Laws and Regulations »: 77 \$ pour 12 mois.

Toute correspondance concernant les abonnements doit être adressée au:

Ministère des Communications
Service des abonnements
531, rue Deslauriers
Saint-Laurent H4N 1W2
Téléphone: (514) 337-8361

Prière de faire part de tout changement d'adresse six semaines avant la date du déménagement et de retourner l'étiquette portant l'ancienne adresse.

TABLE DES MATIÈRES

AMÉNAGEMENT ET L'URBANISME — LOI SUR L'			
MUNICIPALITÉ DE SAINT-ÉMILE (<i>Prolongation de délai pour permettre de modifier son schéma d'aménagement</i>)	89	Marie Béatrice Roseline Lisette Joyal	97
M.R.C. DE PONTIAC (<i>Prolongation de délai pour permettre de modifier son schéma d'aménagement</i>)	89	Marie Cécile Jo-Anne Laprise	97
		Marie Cécile Louise Lalancette	97
		Marie Claudelle Champagne	97
		Marie Jane Joséphine Langlois	97
		Marie Louise Gagnon	97
		Marie Pierrette Camille Rhéaume	98
		Marie Rita Laetitia Jacqueline Jacques	98
		Marie Simonne Diane Chantal Paquin	98
		Mylène Sophie Françoise Marie Audet-Lapointe	98
		Rita Patricia Capitain	98
ASSURANCE-RÉCOLTE — LOI SUR L'		DEMANDES	
PROGRAMME D'ASSURANCE DES BLEUETS (<i>Prix unitaires et taux de cotisation</i>)	89	Anderson Clarel Chatelain	98
PROGRAMME D'ASSURANCE DES CÉRÉALES ET PROTÉAGINEUSES DE CULTURE COMMERCIALE (<i>Prix unitaires et taux de cotisation</i>)	90	Caroline Lukic	98
PROGRAMME D'ASSURANCE DES CULTURES DE SERRE (<i>Erratum</i>)	175	Dino Cardazzi	98
PROGRAMME D'ASSURANCE DU MAÏS-GRAIN SELON LE SYSTÈME COLLECTIF (<i>Prix unitaires et taux de cotisation</i>)	91	Elizabeth May Jordan	98
PROGRAMME D'ASSURANCE DU MAÏS-GRAIN SELON LE SYSTÈME INDIVIDUEL (<i>Prix unitaires, taux de cotisation et taux d'escompte</i>)	92	Émile Louis Paul Boudreault	98
		Emmanuel Thérêt	99
		Evelyn Bell Hagar Lemaire (née Taylor)	99
		George O'Keefe	99
		Guylaine Bouchard	99
		Kata Stojanovski	99
		Kathy Anciaux	99
		Lise Richard	99
		Lorrain Chamberland	99
		Marie Andrée Sylvie Gaudet	99
		Marie Annette Bastien connue sous le nom de Danielle Bastien	99
		Marie Hélène Pauline Marcelle Charbonneau	99
		Marie Jeanne Alajarin	100
		Marie José Roselyn Appadoo	100
		Marie Réjeanne Nicole Gohier	100
		Minas Mark Gregorieff	100
		Nathalie Leduc	100
		Quan Dinh-Hung	100
		Reina Chartier	100
		Rénald Vallée	100
		Salvatore Daniele Giuseppe Cardazzi	100
AVIS DIVERS		CODE DE PROCÉDURE CIVILE (Article 139)	
COMMISSION SCOLAIRE RÉGIONALE PROTESTANTE DE WESTERN QUÉBEC (<i>Rachat d'obligations</i>)	93	PROCUREUR GÉNÉRAL DE LA PROVINCE DE QUÉBEC c. BERNARD BOUCHARD (<i>Assignment</i>)	100
ÉGLISE BAPTISTE BIBLIQUE DE LA VICTOIRE (L.P.)	94	PROCUREUR GÉNÉRAL DE LA PROVINCE DE QUÉBEC c. CAROLE FREDERICK (<i>Assignment</i>)	101
ÉGLISE DE DIEU AU QUÉBEC (L.P.S.)	94	PROCUREUR GÉNÉRAL DE LA PROVINCE DE QUÉBEC c. DONNÀ LYTLE (<i>Assignment</i>)	101
LE CENTRE CHRÉTIEN ÉVANGÉLIQUE DES MILLE-ÎLES (L.P.S.)	94	PROCUREUR GÉNÉRAL DE LA PROVINCE DE QUÉBEC c. GAYLE STEWART (<i>Assignment</i>)	101
MUNICIPALITÉ DE SAINTE-EUPHÉMIE-SUR-RIVIÈRE-DU-SUD (<i>Mutations immobilières, L.R.Q., c. M-39</i>)	94	PROCUREUR GÉNÉRAL DE LA PROVINCE DE QUÉBEC c. LIETTE LUSSIER (<i>Assignment</i>)	101
PAROISSE DE SAINTE-MÉLANIE (<i>Mutations immobilières, L.R.Q., c. M-39</i>)	94	PROCUREUR GÉNÉRAL DE LA PROVINCE DE QUÉBEC c. MOHAMED MORSY (<i>Assignment</i>)	101
SPARTA BROCHETTERIE ET PIZZERIA ENRG. (<i>Nomination d'un liquidateur</i>)	94	PROCUREUR GÉNÉRAL DE LA PROVINCE DE QUÉBEC c. NAHNAZ NIKPOUR BADR (<i>Assignment</i>)	101
SUCCESSION LINE HUARD (<i>Bénéfice d'inventaire</i>)	95	PROCUREUR GÉNÉRAL DE LA PROVINCE DE QUÉBEC c. ROBERTO RAMIREZ (<i>Assignment</i>)	102
VILLE DE MONTRÉAL (<i>Rachat d'obligations</i>)	95	PROCUREUR GÉNÉRAL DE LA PROVINCE DE QUÉBEC c. SIMON ROUSSEAU (<i>Assignment</i>)	102
VILLE DE VICTORIAVILLE (<i>Rachat d'obligations</i>)	95		
CHANGEMENT DE NOM ET D'AUTRES QUALITÉS DE L'ÉTAT CIVIL — LOI SUR LE ACCORDÉS			
Alex Iskandarian	96		
Alfred René Thibault	96		
Camilla Lambert	96		
Diane Theodora Constant	96		
Joseph Adélar Potvin	96		
Joseph Aubut	96		
Joseph Fernand André Tourigny	96		
Joseph François Léo Patrick Goudreau	96		
Joseph Gérard Cormier	96		
Manzoor Ahmad Khan	97		
Marc Goudreau	97		

**COMMISSION MUNICIPALE —
LOI SUR LA**

VILLE DE CHIBOUGAMAU (<i>Fin de l'assujettissement au contrôle de la C.M.Q.</i>)	102	CULTINOR INC.	158
COMPAGNIES (PARTIE I) — LOI SUR LES LETTRES PATENTES SUPPLÉMENTAIRES	103	ÉCOLE DE DANSE POINTÉPIÉNU INC.	158
COMPAGNIES (PARTIE IA) — LOI SUR LES DÉLIVRANCE D'UN CERTIFICAT DE CONSTITUTION	103	ÉCOLE DE MUSIQUE DE ST-ANACLET	159
DÉLIVRANCE D'UN CERTIFICAT DE CONTINUATION	135	ÉCURIE JANO INC.	159
DÉLIVRANCE D'UN CERTIFICAT DE FUSION	136	ÉPICERIE ST-PIE INC.	159
DÉLIVRANCE D'UN CERTIFICAT DE MODIFICATION	138	EVER READY IMPRIMEURS-GRAPHISTES INC.	159
ASSURANCES JACQUES DANEALT INC. (<i>Erratum</i>)	175	EVER READY TAG & LABEL CO. INC.	159
COMPAGNIES (PARTIE III) — LOI SUR LES LETTRES PATENTES LETTRES PATENTES SUPPLÉMENTAIRES	145 147	FONDS DE SOUTIEN AUX SANS-EMPLOIS DANS L'OUTAOUAIS	159
COMPAGNIES (DIVERS) — LOI SUR LES CHANGEMENT DE SIÈGE SOCIAL (Article 87)	148	GESTION DENIS CHOUINARD INC.	159
CHANGEMENT DU DOMICILE LÉGAL — ÉTABLISSEMENT OU (Article 32)	149	GESTION FORTIN & BÉRUBÉ INC.	159
CHANGEMENT DU NOMBRE D'ADMINISTRATEURS (Article 87)	149	H. NADEAU & FILS INC.	159
DISSOLUTION (Article 28)	150	HOSPITAL ENTERPRISES INC.	159
DISSOLUTION — DEMANDES DE		INFORMATIQUE ANDRÉ TREMBLAY INC.	159
2310-3096 QUÉBEC INC.	156	JARDINS PARKSITE INC.	159
2428-0273 QUÉBEC INC.	156	LA CIE DE CONTRE PLAQUÉS DU CANADA (QUÉBEC) LTÉE	157
2433-7032 QUÉBEC INC.	156	LE CARREFOUR DU SPORT INC.	159
2439-6665 QUÉBEC INC.	156	LE GROUPE D'INTERVENTIONS TOURISTIQUES ET ENVIRONNEMENTALES DE QUÉBEC INC.	160
2526-8749 QUÉBEC INC.	156	LE GROUPE MAXIMAGE INC.	160
2535-4903 QUÉBEC INC.	156	LENGVARI, KIHMM & ASSOC. INC.	160
2543-9688 QUÉBEC INC.	157	LES ATELIERS ÉLECTRONIQUES DUCO INC.	160
2546-9776 QUÉBEC INC.	157	LES BOIS DU TÉMISCAMINGUE INC.	160
ACADIA INVESTMENTS LTD.	157	LES CONSEILLERS DESTA INC.	160
A. COUTURIER & FILS LIMITÉE	157	LES ENTREPRISES ARCHAMBAULT & GOBEILLE INC.	160
ADM INFORMATIQUE INC.	157	LES ENTREPRISES CHAMBORD LTÉE	160
ADVANCE DEVELOPMENT CORPORATION INC.	157	LES ENTREPRISES COMMERCIALES MEECHUM INC.	160
ARROW MACHINERY LIMITED	157	LES ENTREPRISES HÔPITAL INC.	159
ASSOCIATION AU SERVICE DES LECTEURS INC.	157	LES IMMEUBLES B & B CORPORATION	160
BISSONNETTE & MORNEAU INC.	157	LES IMMEUBLES B.S.M. INC.	160
BONBONS PAUL INC.	157	LES INDUSTRIES LEE INC.	160
BOUCHERIE TORINO INC.	157	LES INVESTISSEMENTS CHARTIER INC.	161
CANADA VENEERS (QUEBEC) CO. LTD	157	LES MINES DE SEL DES ÎLES DE LA MADELEINE INC.	161
CANREAL INC.	158	LES PÉTROLES J.P. BÉLANGER INC.	161
CÉLESTIN POULIN INC.	158	LES PLACEMENTS ANDRÉ NADEAU & FILS INC.	161
CENTRE DE SANTÉ ARLETTE D. INC.	158	LES SYSTÈMES DE BÂTIMENT ROBERTSON (QUÉBEC) LIMITÉE	161
CENTRE MÉDICAL JEAN-TALON INC.	158	LE TORTILLARD DU SAINT-LAURENT INC.	161
CIE DE TUILE NORTH END LTÉE	158	MACHINERIE LA FLÈCHE LTÉE	157
COMITÉ DE BASEBALL ET HOCKEY DE STE-GERTRUDE	158	MICHANDRE INC.	161
COMITÉ DE PROTECTION DE L'ENVIRONNEMENT DE DELSON	158	MINI AÉRO-CLUB DE WINDSOR INC.	161
CONSOLIDATED PERSONNEL SERVICES LTD.	158	NETTOYEUR DE LUXE LTÉE	161
CORPORATION D'AIDE AUX SANS-EMPLOIS DE L'OUTAOUAIS	158	NORTH END TILE CO. LIMITED	158
		OPPORTUNE INVESTMENTS INC.	161
		RAVCOR RÉFRIGÉRATION INC.	161
		RÉJEAN DION INC.	162
		ROBERTSON BUILDING SYSTEMS (QUEBEC) LIMITED	161
		ROGER CHARBONNEAU LTÉE	162
		SIT-BO INC.	162
		SOCIÉTÉ D'AMÉNAGEMENT AVANT-GARDISTE INC.	157
		SOCIÉTÉ DE GESTION LE VISTEMBOIR INC.	162
		SOCIÉTÉ IMMOBILIÈRE MÉTRO INC.	162
		STATION SERVICE A ET F LTÉE	162
		TERRASSE DU MANOIR INC.	162

TEXSTYRENE CANADA INC.	162	SOCIÉTÉS DE FIDUCIE ET LES SOCIÉTÉS	
TOXICO LTÉE	162	D'ÉPARGNE — LOI SUR LES	
TRANSPORT ANDRÉ BISSONNETTE INC.	162	SOCIÉTÉ NATIONALE DE FIDUCIE (L.P.)	167
VIROGIS INC.	162	POUVOIRS SPÉCIAUX DES	
XXIII ^e CONGRÈS MONDIAL DES		CORPORATIONS — LOI SUR LES	
VÉTÉRINAIRES 1987	162	DIVERS	
XXIII WORLD VETERINARY CONGRESS	162	LA COMPAGNIE DE FIDUCIE IMPÉRIALE	167
COMPAGNIES ÉTRANGÈRES — LOI SUR		PROCLAMATIONS	
LES		Extension de la juridiction de la Cour municipale de	
CHANGEMENTS	163	la ville de <i>Charny</i> sur le territoire de la paroisse de	
PERMIS DE FAIRE AFFAIRES	163	Sainte-Hélène-de-Breakeyville	168
PERMIS DE FAIRE AFFAIRES	163	Extension de la juridiction de la Cour municipale de	
COMPAGNIES MINIÈRES — LOI SUR LES		la ville de <i>Donnacona</i> sur le territoire de la paroisse	
AVIS DIVERS		de Saint-Alban	168
KALAHARI RESOURCES INC. (<i>Autorisation</i>)	163	Extension de la juridiction de la Cour municipale de	
METINA DEVELOPMENTS INC. (<i>Autorisation</i>)	164	la ville de <i>Loretteville</i> sur le territoire de la	
RESSOURCES NOUVEAUX DÉBUTS INC.		municipalité de Shannon	168
(<i>Autorisation</i>)	164	Nouvelles conditions d'extension de la juridiction de	
RIO ALGOM LIMITED (<i>Autorisation</i>)	164	la Cour municipale de la ville de <i>Sherbrooke</i> sur le	
VILLENEUVE RESOURCES LTÉE (<i>Autorisation</i>)	164	territoire de la municipalité de Fleurimont	168
DÉCLARATIONS DES COMPAGNIES ET		RÉGIME DES EAUX — LOI SUR LE	
SOCIÉTÉS — LOI SUR LES		PEMBROKE ELECTRIC LIGHT COMPANY	
AMENDEMENT		(<i>Dépôt des plans et devis</i>)	169
SOCIÉTÉ EN COMMANDITE AGROMEX III	164	RENSEIGNEMENTS SUR LES COMPAGNIES	
SOCIÉTÉ EN COMMANDITE ARAMIS II	164	— LOI CONCERNANT LES	
CHANGEMENT DE LEUR ÉTABLISSEMENT		REPRISE D'EXISTENCE (AVIS DE)	169
PRINCIPAL		VENTES PAR SHÉRIF	
SOCIÉTÉ EN COMMANDITE PLACE		JOLIETTE	
JACQUES-QUARTIER	165	BANQUE NATIONALE DU CANADA c. LES	
FORMATION		ENTREPRISES PIERREX INC. <i>ET AL.</i>	170
SOCIÉTÉ EN COMMANDITE AGRIBOEUF IV	166	REVENU NATIONAL c. THOROGOOD	170
SOCIÉTÉ EN COMMANDITE AGRIBOEUF V	166	VILLE DE L'ÉPIPHANIE c. LEVEBEC INC.	171
SOCIÉTÉ EN COMMANDITE ATELIERS L.M.		MONTRÉAL	
(1988)	165	BANQUE NATIONALE DU CANADA c. SCHEIN	171
SOCIÉTÉ EN COMMANDITE CERFS DE		MANGIACOTTI c. D'ANDREA	172
RIMOUSKI ENR.	166	QUÉBEC	
SOCIÉTÉ EN COMMANDITE DU QUATRIN II	165	ABATTOIR NEAULT ET FILS INC. c. OILLIC	172
SOCIÉTÉ EN COMMANDITE DU QUATRIN III	165	MUNICIPALITÉ DE CAP-SANTÉ c. DESROCHES	172
SOCIÉTÉ EN COMMANDITE DU QUATRIN IV	165	RIMOUSKI	
SOCIÉTÉ EN COMMANDITE DU QUATRIN V	165	COMPAGNIE TRUST ROYAL c. GIROUARD <i>ET</i>	
SOCIÉTÉ EN COMMANDITE FONTE-AL	165	<i>AL.</i>	173
SOCIÉTÉ EN COMMANDITE PLACEMENTS		SAINT-HYACINTHE	
EQUINS STONEBRIDGE-MONTEBELLO I	166	CAISSE POPULAIRE DE ST-HUGUES c.	
SOCIÉTÉ EN COMMANDITE PLACEMENTS		LECLAIR	173
EQUINS STONEBRIDGE-MONTEBELLO II	167	SAINT-MAURICE	
SOCIÉTÉ EN COMMANDITE PLACEMENTS		BANQUE NATIONALE DU CANADA c.	
EQUINS STONEBRIDGE-MONTEBELLO III	167	LEVESQUE	173
SOCIÉTÉ EN COMMANDITE PROJET		TERREBONNE	
IMMOBILIER	166	CAISSE POPULAIRE ST-JÉRÔME c.	
SOCIÉTÉ EN COMMANDITE PROJET		VILLENEUVE (<i>Erratum</i>)	175
IMMOBILIER	166	LONGUEUIL	
INSPECTEUR GÉNÉRAL DES		RATELLE c. PERREault <i>ET AL.</i>	174
INSTITUTIONS FINANCIÈRES		ROSENTHAL c. 108479 CANADA INC. <i>ET AL.</i>	175
ASSURANCES — LOI SUR LES		VENTES POUR TAXES, AVIS DE	
LA QUÉBÉCOISE PROMUTUEL-VIE INC.	167	PUBLICATION	
LA QUÉBÉCOISE PROMUTUEL-VIE INC. (L.P.)	167	VILLE DE MALARTIC	175
LAURENTIENNE GÉNÉRALE, COMPAGNIE			
D'ASSURANCE INC. (L.P.S.)	167		

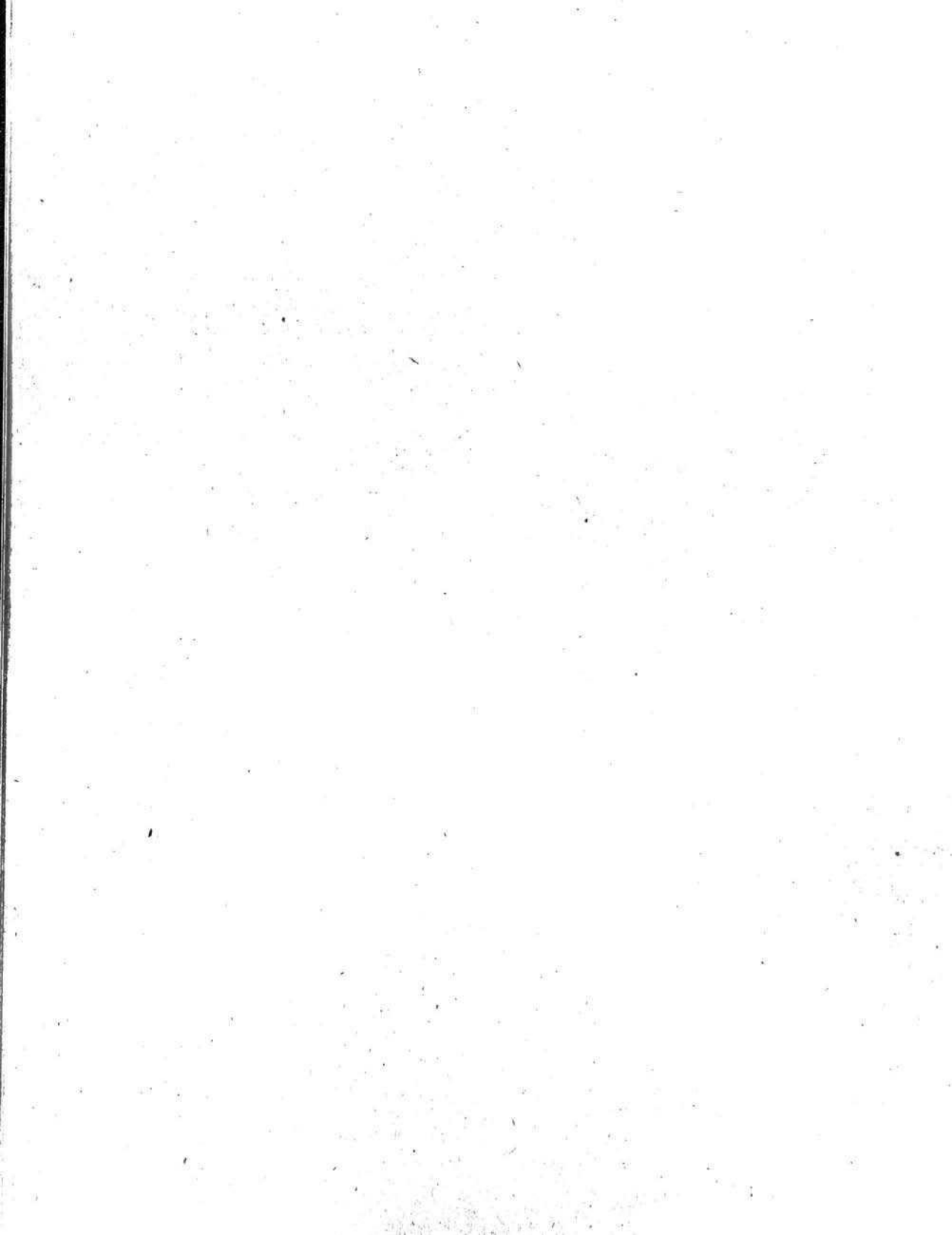

AVIS JURIDIQUES

**Aménagement et l'urbanisme —
Loi sur l'****Municipalité de Saint-Émile**

En vertu de l'article 239 de la Loi sur l'aménagement et l'urbanisme (L.R.Q., c. A-19.1), j'accorde une prolongation de délai, soit jusqu'au 28 février 1989, à la municipalité de Saint-Émile afin de lui permettre de reprendre la procédure d'adoption de ses règlements d'urbanisme.

Québec, le 11 janvier 1989

Le ministre des Affaires municipales.

PIERRE PARADIS

15

Municipalité régionale de comté de Pontiac

En vertu de l'article 239 de la Loi sur l'aménagement et l'urbanisme (L.R.Q., c. A-19.1), j'accorde un nouveau délai, soit jusqu'au 1^{er} février 1989, à la municipalité régionale de comté de Pontiac, afin de lui permettre de transmettre un résumé du schéma d'aménagement à chaque adresse civique ou de le publier dans un

journal diffusé dans le territoire de la municipalité régionale de comté de Pontiac.

Québec, le 10 janvier 1989

Le ministre des Affaires municipales.

PIERRE PARADIS

15

Assurance-récolte — Loi sur l'**Programme d'assurance des bleuets**

Conformément à l'article 28 de la Loi sur l'assurance récolte (L.R.Q., c. A-30), avis est donné que la Régie des assurances agricoles du Québec a établi, pour l'année d'assurance 1989, les prix unitaires et les taux de cotisation suivants:

1- Prix unitaires

Option 1: 0,50 \$/kilogrammes

Option 2: 0,40 \$/kilogrammes

Option 3: 0,30 \$/kilogrammes

2. Taux de cotisation (applicables à la valeur assurée)

— pour les nouveaux assurés: 9,00 %

— pour les anciens assurés: le taux de cotisation est établi en fonction de l'indice de perte et des années d'expérience de l'assuré selon la grille suivante:

Années d'expérience

Indice de perte	1 an	2 ans	3 ans	4 ans	5 ans	6 ans	7 ans	8 ans	9 ans
0,00 — 0,10	8,00	7,50	7,00	6,70	6,50	6,10	5,70	5,30	4,90
0,11 — 0,45	8,72	8,55	8,16	7,88	7,61	7,30	7,03	6,81	6,58
0,46 — 0,85	9,00	8,94	8,89	8,83	8,78	8,72	8,66	8,61	8,55
0,86 — 1,25	9,56	9,84	10,14	10,40	10,67	10,94	11,14	11,43	11,84
1,26 — 1,70	10,13	10,35	11,09	11,84	12,58	13,32	14,06	14,81	15,55
1,71 — 2,20	10,69	11,14	12,15	13,16	14,18	15,19	16,20	17,21	18,23
2,21 — 2,75	11,25	12,43	13,50	14,79	15,98	17,16	18,34	19,52	20,70
2,76 — 3,25	12,49	13,82	15,14	16,47	17,80	19,13	20,48	21,83	23,18
3,26 — 4,00	14,06	15,19	16,88	18,00	19,69	20,81	22,61	24,41	26,21
4,01 — 5,50	16,08	18,28	19,41	20,53	21,66	23,06	25,03	27,00	28,97
5,51 — 7,00	18,56	19,69	20,81	21,94	23,34	25,31	27,28	29,98	31,44
7,01 et +	20,03	21,15	22,28	24,19	25,65	27,62	30,32	31,56	34,26

Notes: Lorsque l'assuré a souscrit antérieurement à ce programme d'assurance on multipliera le montant de cotisation payable par celui-ci, par l'un ou l'autre des facteurs suivants:

1° Lorsque l'assuré a souscrit à ce programme d'assurance pour les années 1986, 1987 et 1988: 0,84;

2° Lorsque l'assuré a souscrit à ce programme d'assurance pour les années 1987 et 1988: 0,88;

3° Lorsque l'assuré a souscrit à ce programme d'assurance pour les années 1986 et 1988: 0,88;

4° Lorsque l'assuré a souscrit à ce programme d'assurance pour les années 1986 et 1987: 0,92;

5° Lorsque l'assuré a souscrit à ce programme d'assurance pour l'année 1988: 0,92;

6° Lorsque l'assuré a souscrit à ce programme d'assurance pour l'année 1986 ou 1987: 0,96.

N.B. Les taux de cotisation indiqués ci-dessus représentent la partie payable par l'assuré, soit 50 % de la prime totale.

59604

Le secrétaire,
JEAN-MARC LAFRANCE

Programme d'assurance des céréales et protéagineuses de culture commerciale

Conformément à l'article 28 de la Loi sur l'assurance-récolte (L.R.Q., c. A-30), avis est donné que la Régie des assurances agricoles du Québec a établi, pour l'année d'assurance 1989, les prix unitaires, les taux de cotisation et taux d'escompte suivants:

1- Prix unitaires
A) Avoine, orge et blé de printemps:

Option 1: 185 \$/1 000 kg à 15 % d'humidité

Option 2: 155 \$/1 000 kg à 15 % d'humidité

Option 3: 125 \$/1 000 kg à 15 % d'humidité

B) Soya:

Option 1: 320 \$/1 000 kg à 15 % d'humidité

Option 2: 260 \$/1 000 kg à 15 % d'humidité

Option 3: 190 \$/1 000 kg à 15 % d'humidité

C) Sarrasin

Option 1: 310 \$/1 000 kg à 15 % d'humidité

Option 2: 250 \$/1 000 kg à 15 % d'humidité

Option 3: 190 \$/1 000 kg à 15 % d'humidité

2- Taux de cotisation (applicables à la valeur assurée)
A) Avoine, orge et blé de printemps:

— pour les nouveaux assurés: 4,00 %

— pour les anciens assurés: le taux de cotisation est établi en fonction de l'indice de perte et des années d'expérience de l'assuré selon la grille suivante:

Années d'expérience

Indice de perte	Années d'expérience													
	1 an	2 ans	3 ans	4 ans	5 ans	6 ans	7 ans	8 ans	9 ans	10 ans	11 ans	12 ans	13 ans	14 ans
0,00 — 0,10	3,83	3,67	3,50	3,33	3,17	3,00	2,83	2,67	2,50	2,33	2,16	1,99	1,82	1,65
0,11 — 0,40	3,88	3,84	3,68	3,53	3,42	3,30	3,18	3,07	2,95	2,83	2,71	2,59	2,47	2,35
0,41 — 0,70	3,92	3,89	3,85	3,69	3,58	3,50	3,42	3,33	3,25	3,17	3,09	3,01	2,93	2,85
0,71 — 1,00	4,00	3,99	3,98	3,97	3,96	3,95	3,94	3,93	3,92	3,91	3,90	3,89	3,88	3,87
1,01 — 1,25	4,07	4,12	4,17	4,22	4,27	4,37	4,47	4,57	4,67	4,77	4,87	4,97	5,07	5,17
1,26 — 1,50	4,13	4,29	4,45	4,61	4,77	5,05	5,33	5,61	5,89	6,17	6,45	6,73	7,01	7,29
1,51 — 2,00	4,30	4,58	4,86	5,14	5,42	5,72	6,02	6,32	6,62	6,92	7,22	7,52	7,82	8,12
2,01 — 3,00	4,60	4,90	5,20	5,50	5,80	6,30	6,80	7,30	7,80	8,30	9,00	9,70	10,40	11,10
3,01 — 4,00	5,15	5,85	6,55	7,25	7,95	8,95	10,95	12,95	14,95	16,95	18,95	20,95	22,95	24,95
4,01 — 5,50	5,90	6,65	7,50	8,25	9,00	10,05	11,05	12,05	13,05	14,25	15,60	17,10	18,60	20,10
5,51 — 7,00	6,75	7,60	8,45	9,30	10,15	11,10	12,10	13,10	14,35	15,80	17,25	18,70	20,20	21,70
7,01 et +	8,00	8,90	9,80	10,60	11,40	12,30	13,20	14,40	16,10	17,80	19,50	21,20	22,90	24,60

B) Soya:

— pour les nouveaux assurés: 5,50 %

— pour les anciens assurés: le taux de cotisation est établi en fonction de l'indice de perte et des années d'expérience de l'assuré selon la grille suivante:

Années d'expérience

Indice de perte	1 an	2 ans	3 ans	4 ans	5 ans	6 ans	7 ans	8 ans	9 ans
0,00 — 0,10	5,15	5,00	4,25	4,00	3,75	3,50	3,15	2,75	2,25
0,11 — 0,40	5,38	5,30	4,50	4,30	4,10	3,90	3,70	3,50	3,30
0,41 — 0,75	5,55	5,40	5,35	5,11	4,60	4,35	4,20	4,10	4,00
0,76 — 1,25	5,70	5,65	5,50	5,50	5,50	5,50	5,50	5,50	5,50
1,26 — 1,75	6,01	6,08	6,15	6,22	6,29	6,36	6,43	6,50	6,57
1,76 — 2,25	6,57	6,72	6,87	7,03	6,70	6,86	7,03	7,21	7,39
2,26 — 3,00	7,19	7,54	7,90	8,27	8,65	9,04	9,59	10,15	10,71
3,01 — 4,00	8,37	8,15	9,03	9,54	9,97	10,42	10,89	11,39	11,89
4,01 — 5,00	8,85	9,28	10,28	10,86	11,48	12,13	12,83	13,58	14,33
5,01 — 6,00	9,88	10,35	11,62	12,40	13,26	14,17	15,16	16,23	17,30
6,01 — 7,00	10,85	11,70	13,47	14,10	15,24	16,49	17,85	19,33	20,81
7,01 et +	11,75	13,55	14,71	16,07	17,58	19,24	21,07	23,09	25,11

C) Sarrasin:

- pour les nouveaux assurés: 11,00 %;
- pour les anciens assurés: le taux de cotisation est établi en fonction de l'indice de perte et des années d'expérience de l'assuré selon la grille suivante:

Années d'expérience

Indice de perte	1 an	2 ans	3 ans	4 ans
0,00 — 0,10	10,00	6,00	5,10	4,50
0,11 — 0,40	10,73	8,09	6,77	5,72
0,41 — 0,75	11,06	9,57	8,20	6,93
0,76 — 1,25	11,44	11,00	11,00	11,00
1,26 — 1,75	12,08	12,20	12,32	12,44
1,76 — 2,25	13,26	13,52	13,79	14,07
2,26 — 3,00	14,54	15,00	15,44	15,90
3,01 — 4,00	15,97	16,62	17,29	17,96
4,01 — 5,00	17,53	18,43	19,26	20,10
5,01 — 6,00	18,80	19,33	21,26	22,01
6,01 — 7,00	20,09	21,33	23,19	25,05
7,01 et +	21,82	23,29	26,64	30,00

Notes: Lorsque l'assuré a souscrit antérieurement à ce programme d'assurance on multiplier le montant de cotisation payable par celui-ci, par l'un ou l'autre des facteurs suivants:

- 1^o Lorsque l'assuré a souscrit à ce programme d'assurance pour les années 1986, 1987 et 1988: 0,84;
- 2^o Lorsque l'assuré a souscrit à ce programme d'assurance pour les années 1987 et 1988: 0,88;
- 3^o Lorsque l'assuré a souscrit à ce programme d'assurance pour les années 1986 et 1988: 0,88;
- 4^o Lorsque l'assuré a souscrit à ce programme d'assurance pour les années 1986 et 1987: 0,92;
- 5^o Lorsque l'assuré a souscrit à ce programme d'assurance pour l'année 1988: 0,92;
- 6^o Lorsque l'assuré a souscrit à ce programme d'assurance pour l'année 1986 ou 1987: 0,96.

3. Taux d'escompte

Un escompte est applicable sur la cotisation exigible lorsque l'assuré signe sa demande d'assurance avant le 31 mars de l'année où la protection sera en vigueur. Le taux d'escompte est fonction de la date à laquelle est encaissable le chèque couvrant le montant de cotisation exigible:

— pour un chèque reçu et encaissable le ou avant le 28 février 1989: 6 %;

— pour un chèque reçu et encaissable le ou avant le 31 mars 1989: 3 \$.

N.B. Les taux de cotisation indiqués ci-dessus représentent la partie payable par l'assuré, soit 50 % de la prime totale.

Le secrétaire,
JEAN-MARC LAFRANCE

59602

Programme d'assurance du maïs-grain selon le système collectif

Conformément à l'article 28 de la Loi sur l'assurance récolte (L.R.Q., c. A-30), avis est donné que la Régie des assurances agricoles du Québec a établi, pour l'année d'assurance 1989, les prix unitaires, les taux de cotisation et taux d'escompte suivants:

1- Prix unitaires

Option 1: 185 \$ les 1 000 kilogrammes

Option 2: 155 \$ les 1 000 kilogrammes

Option 3: 125 \$ les 1 000 kilogrammes

2. Taux de cotisation (applicables à la valeur assurable)

A) Taux de base applicable à toutes les zones d'assurance: 2,50 %.

B) Facteurs d'ajustement:

— pour les nouveaux assurés: 0,579

— pour les anciens assurés: le facteur d'ajustement est établi en fonction de l'indice de perte et des années d'expérience de l'assuré selon la grille suivante:

Années d'expérience

Indice de perte	1 an	2 ans	3 ans	4 ans
0,00 — 0,10	0,556	0,532	0,484	0,461
0,11 — 0,50	0,563	0,539	0,488	0,486
0,51 — 1,00	0,572	0,549	0,502	0,495
1,01 — 1,50	0,579	0,590	0,532	0,544
1,51 — 2,00	0,613	0,625	0,553	0,572
2,01 — 2,50	0,648	0,671	0,588	0,620
2,51 — 3,00	0,688	0,706	0,627	0,644
3,01 — 4,00	0,727	0,752	0,676	0,722
4,01 — 5,00	0,771	0,799	0,755	0,831
5,01 — 6,00	0,815	0,833	0,799	0,840
6,01 — 7,00	0,863	0,877	0,880	0,926
7,01 et +	0,914	0,949	0,961	1,000

Programme d'assurance du maïs selon le système individuel

Conformément à l'article 28 de la Loi sur l'assurance-récolte (L.R.Q., c. A-30), avis est donné que la Régie des assurances agricoles du Québec a établi, pour l'année d'assurance 1989, les prix unitaires, les taux de cotisation et taux d'escompte suivants:

1- Prix unitaires

\$/1 000 kg à 15 % d'humidité

Option 1: 185 \$ les 1 000 kilogrammes

Option 2: 155 \$ les 1 000 kilogrammes

Option 3: 125 \$ les 1 000 kilogrammes

2- Taux de cotisation (applicables à la valeur assurée)

— pour les nouveaux assurés: 4,00 %

— pour les anciens assurés: le taux de cotisation est établi en fonction de l'indice de perte et des années d'expérience de l'assuré selon la grille suivante:

A) Pour calculer la cotisation payable par un assuré, il faut multiplier la valeur assurable de la récolte par le taux de cotisation de base;

B) La cotisation brute payable par un assuré est obtenue en multipliant le montant de la cotisation telle qu'établie au paragraphe précédent, par le facteur d'ajustement correspondant au nombre d'années d'expérience et à l'indice de perte de cet assuré;

C) La cotisation nette est obtenue en multipliant la cotisation brute par l'un ou l'autre des facteurs suivants:

1° Lorsque l'assuré a souscrit à ce programme d'assurance pour les années 1986, 1987 et 1988: 0,84;

2° Lorsque l'assuré a souscrit à ce programme d'assurance pour les années 1987 et 1988: 0,88;

3° Lorsque l'assuré a souscrit à ce programme d'assurance pour les années 1986 et 1988: 0,88;

4° Lorsque l'assuré a souscrit à ce programme d'assurance pour les années 1986 et 1987: 0,92;

5° Lorsque l'assuré a souscrit à ce programme d'assurance pour l'année 1988: 0,92;

6° Lorsque l'assuré a souscrit à ce programme d'assurance pour l'année 1986 ou 1987: 0,96.

3. Taux d'escompte

Un escompte est applicable sur la cotisation exigible lorsque l'assuré signe sa demande d'assurance avant le 31 mars de l'année où la protection sera en vigueur. Le taux d'escompte est fonction de la date à laquelle est encaissable le chèque couvrant le montant de cotisation exigible:

— pour un chèque reçu et encaissable le ou avant le 28 février 1989: 6 %;

— pour un chèque reçu et encaissable le ou avant le 31 mars 1989: 3 \$.

N.B. Les taux de cotisation indiqués ci-dessus représentent la partie payable par l'assurée, soit 50 % de la prime totale.

Le secrétaire,
JEAN-MARC LAFRANCE

Années d'expérience

Indice de perte	1 an	2 ans	3 ans	4 ans	5 ans	6 ans	7 ans	8 ans	9 ans	10 ans	11 ans	12 ans	13 ans	14 ans
0,00 — 0,10	3,65	3,34	3,19	3,03	2,88	2,72	2,57	2,41	2,26	2,10	1,95	1,79	1,64	1,49
0,11 — 0,50	3,80	3,76	3,35	3,20	3,04	2,92	2,80	2,68	2,57	2,45	2,34	2,22	2,11	2,00
0,51 — 1,00	3,85	3,81	3,80	3,38	3,34	3,31	3,27	3,23	3,19	3,15	3,11	3,07	3,03	2,99
1,01 — 1,50	4,00	4,02	4,04	4,17	4,33	4,50	4,75	4,83	5,00	5,17	-5,34	5,51	5,68	5,85
1,51 — 2,00	4,05	4,06	4,33	4,61	4,89	5,17	5,44	5,72	6,00	6,28	6,56	6,84	7,12	7,40
2,01 — 2,50	4,10	4,34	4,67	5,06	5,44	5,83	6,22	6,61	7,00	7,39	7,78	8,17	8,56	8,90
2,51 — 3,00	4,52	4,85	5,20	5,60	6,05	6,55	7,05	7,55	8,05	8,55	9,05	9,55	10,05	10,55
3,01 — 4,00	4,91	5,30	5,70	6,19	6,78	7,37	7,96	8,55	9,14	9,73	10,32	10,91	11,50	12,09
4,01 — 5,00	5,35	5,78	6,25	7,08	7,90	8,73	9,55	10,38	11,20	12,03	12,85	13,68	14,50	15,32
5,01 — 6,00	5,84	6,32	7,17	8,02	8,87	9,72	10,57	11,42	12,27	13,12	13,97	14,82	15,67	16,52
6,01 — 7,00	6,38	7,28	8,18	9,08	9,98	10,88	11,78	12,68	13,58	14,48	15,38	16,28	17,18	18,08
7,01 et +	7,38	8,38	9,38	10,37	11,36	12,40	13,41	14,41	15,41	16,42	17,43	18,45	19,40	20,35

Notes: Lorsque l'assuré a souscrit antérieurement à ce programme d'assurance on multipliera le montant de cotisation payable par celui-ci, par l'un ou l'autre des facteurs suivants:

1° Lorsque l'assuré a souscrit à ce programme d'assurance pour les années 1986, 1987 et 1988: 0,84;

2° Lorsque l'assuré a souscrit à ce programme d'assurance pour les années 1987 et 1988: 0,88;

3° Lorsque l'assuré a souscrit à ce programme d'assurance pour les années 1986 et 1988: 0,88;

4° Lorsque l'assuré a souscrit à ce programme d'assurance pour les années 1986 et 1987: 0,92;

5° Lorsque l'assuré a souscrit à ce programme d'assurance pour l'année 1988: 0,92;

6° Lorsque l'assuré a souscrit à ce programme d'assurance pour l'année 1986 ou 1987: 0,96.

4. Taux d'escompte

Un escompte est applicable sur la cotisation exigible lorsque l'assuré signe sa demande d'assurance avant le 31 mars de l'année où la protection sera en vigueur. Le taux d'escompte est fonction de la date à laquelle est encaissable le chèque couvrant le montant de cotisation exigible:

— pour un chèque reçu et encaissable le ou avant le 28 février 1989: 6 %;

— pour un chèque reçu et encaissable le ou avant le 31 mars 1989: 3 %.

N.B. Les taux de cotisation indiqués ci-dessus représentent la partie payable par l'assuré, soit 50 % de la prime totale.

Le secrétaire,
JEAN-MARC LAFRANCE

59603

Avis divers

Commission scolaire régionale protestante de Western Québec

Rachat d'obligations

Ex-Commission scolaire régionale protestante Ottawa Valley.
Obligations à échéance le 1^{er} avril 1990 Intérêt 9 1/2 %.

Aux détenteurs des obligations de l'émission de trois cent quatrevingt-cinq mille dollars (385 000 \$) datées du 1^{er} avril 1970 de l'ex-Ottawa Valley (Protestant Regional School Commission).

Avis public est, par les présentes, donné que la Commission scolaire régionale protestante de Western Québec a procédé par tirage au sort, au rachat pour fin d'amortissement le 1^{er} avril 1989 conformément aux dispositions des obligations, les obligations suivantes comme mentionnées ci-après, de l'émission mentionnée ci-dessus, à cent pour cent (100 %) de leur montant en principal plus l'intérêt couru à la date de rachat.

Numéros des obligations à coupons de 1 000,00 \$ chacune, rachetables le 1^{er} avril 1989;

D015, M243, M247, M248, M257, M260, M261, M266, M269, M279, M287, M289, M291, M293, M294, M295, M299, M304, M308, M312, M318, M320, M329, M338, M341, M344, M345, M346, M347, M358, M360, M363, M368, M369, M370, M371.

Les obligations ci-haut mentionnées, rappelées pour rachat, deviendront dues et payables et seront payées en monnaie ayant

cours légal au Canada à toutes les succursales dans la province de Québec, au bureau principal à Ottawa et Toronto, Ontario de la Banque de Montréal sur présentation et remise des obligations portant les numéros mentionnés ci-dessus et dans le cas d'obligations sur coupons avec tous les coupons échéant après le 1^{er} avril 1989.

Avis public est aussi, par les présentes, donné que l'intérêt sur le montant en principal des obligations présentement appelées pour paiement cessera de s'accroître le et après le 1^{er} avril 1989.

Aylmer, le 9 janvier 1989

Le directeur général,
H.A. MACDONALD

59605

ÉGLISE BAPTISTE BIBLIQUE DE LA VICTOIRE

L'inspecteur général des institutions financières donne avis qu'en vertu de la Loi sur les corporations religieuses (L.R.Q., c. C-71, a. 2), il a accordé des lettres patentes, en date du 1988 12 22, constituant en corporation les requérants suivants: M. Robert Battaglia, pasteur, 7495, Trahan, Brossard; Mme Kathy Battaglia, ménagère, 7495, Trahan, Brossard; M. William Haas, pasteur, 1765, Plaisance, Terrebonne; Mme Cynthia Haas, ménagère, 1765, Plaisance, Terrebonne; M. Francesco Ruscito, graveur, 1120, Louvain Est, Montréal; Mme Saveria Ruscito, ménagère, 1120, Louvain Est, Montréal; M. Paolo Ruscito, agent de sécurité, 3525, Bressani, Montréal; M. Robert Ruscito, construction, 5482, Jean Talon Est, Saint-Léonard; M. Max Scolta, mécanicien, 4666-A, Valcourt, Saint-Léonard; Mme Nickie Scolta, ménagère, 4666-A, Valcourt, Saint-Léonard et M. Donald Parent, construction, 4425, Redmond, Saint-Hubert, sous la dénomination sociale « ÉGLISE BAPTISTE BIBLIQUE DE LA VICTOIRE ».

La valeur des biens immobiliers que peut posséder la corporation est limitée à 1 000 000,00 \$.

Le siège social de la corporation est situé au 7440, Pie-IX, bureau 2, Montréal, district judiciaire de Montréal.

L'inspecteur général des institutions financières,
JEAN-MARIE BOUCHARD
2624-2669

13

ÉGLISE DE DIEU AU QUÉBEC

L'inspecteur général des institutions financières donne avis qu'en vertu de la Loi sur les corporations religieuses (L.R.Q., c. C-71), et de la Loi sur les compagnies (L.R.Q., c. C-38), il a accordé des lettres patentes supplémentaires, en date du 1988 12 20, à la corporation « ÉGLISE DE DIEU AU QUÉBEC », modifiant les lettres patentes.

L'inspecteur général des institutions financières,
JEAN-MARIE BOUCHARD
1367-3546

13

LE CENTRE CHRÉTIEN ÉVANGÉLIQUE DES MILLE-ÎLES

L'inspecteur général des institutions financières donne avis qu'en vertu de la Loi sur les corporations religieuses (L.R.Q., c. C-71), et de la Loi sur les compagnies (L.R.Q., c. C-38), il a accordé des lettres patentes supplémentaires, en date du 14 décembre

1988, à la corporation « LE CENTRE CHRÉTIEN DES LAURENTIDES » changeant sa dénomination sociale en celle de « LE CENTRE CHRÉTIEN ÉVANGÉLIQUE DES MILLE-ÎLES ».

L'inspecteur général des institutions financières,
JEAN-MARIE BOUCHARD
1847-0674

13

Corporation municipale de Sainte-Euphémie-sur-Rivière-du-Sud

Prenez avis qu'en vertu de la Loi autorisant les municipalités à percevoir un droit sur les mutations immobilières (L.R.Q., c. M-39), lors d'une séance régulière tenue le 3 janvier 1989, le Conseil de cette municipalité a adopté le Règlement 82-16 intitulé « Règlement concernant l'imposition et la perception d'un droit sur les mutations immobilières », et que ledit règlement entrera en vigueur le quinzième jour suivant la publication du présent avis.

Toute personne intéressée à prendre connaissance dudit règlement peut s'adresser au soussigné au 200, rue Principale, Sainte-Euphémie ou se rendre aux boîtes d'affichages extérieures utilisées ordinairement, situées dans ladite municipalité.

Sainte-Euphémie-sur-Rivière-du-Sud, le 5 janvier 1989

Le secrétaire-trésorier,
MARLENE BLAIS

59606

Paroisse de Sainte-Mélanie

Prenez avis qu'en vertu de la Loi autorisant les municipalités à percevoir un droit sur les mutations immobilières (L.R.Q., c. M-39), lors d'une session régulière tenue le 2 janvier 1989, le Conseil de cette municipalité a adopté le Règlement no 202-89 intitulé « Règlement concernant l'imposition et la perception d'un droit sur les municipalités immobilières », et que ledit règlement entrera en vigueur le quinzième jour suivant la publication du présent avis.

Sainte-Mélanie, le 10 janvier 1989.

Le secrétaire-trésorier,
DÉZIEL LÉPINE

59615

SPARTA BROCHETTERIE ET PIZZERIA ENRG.

Avis est donné à tous les intéressés que, suivant jugement rendu le 24 novembre 1988 par l'honorable juge Yves Mayrand, suite à une requête portant le numéro 505-05-001291-886 de la Cour supérieure du district de Longueuil, Georges E. Marchand, LL.L., c.a., du cabinet Marchand et Compagnie, 354, Notre-Dame Ouest, Montréal, a été nommé liquidateur de la société faisant affaires dans le domaine de la restauration sous les nom et raison sociale de SPARTA BROCHETTERIE ET PIZZERIA ENRG., 1200, boulevard Rome à Brossard.

Veillez vous comporter en conséquence.

Montréal, le 29 novembre 1988

59567

Le liquidateur,
GEORGES E. MARCHAND

Succession Line Huard

Avis est, par les présentes, donné que monsieur Georges Henri Huard, arpenteur-géomètre, résidant et domicilié au 2195, rue Manon, ville de Laval, province de Québec, H7S 1V5, ès qualités de tuteur à Jonathan Huard, seul et unique héritier de sa mère, feu dame Lina Huard, en son vivant infirmière, résidant et domiciliée au 1280, rue Conefroy, appartement 4, Longueuil, province de Québec, décédée à Longueuil, le onze juillet mil neuf cent quatre-vingt-sept (1987) sans laisser de testament, qu'en sa qualité susdite, il a accepté la succession de ladite Line Huard, sous bénéfice d'inventaire, aux termes d'un acte exécuté devant Claire Pouliot, notaire, le douze décembre mil neuf cent quatre-vingt-huit (1988) dont copie a été enregistrée au bureau de la division d'enregistrement de Chambly sous le numéro 802884.

Un inventaire des biens de la défunte a été fait devant Claire Pouliot, notaire, et peut être consulté à son bureau situé au 558, rue Notre-Dame, Saint-Lambert, QC, J4P 2K7, tél.: (514) 465-9298.

Après deux (2) mois du présent avis, le tuteur paiera les créanciers à mesure qu'ils se présenteront, selon la loi.

Saint-Lambert, le 21 décembre 1988

Le procureur,
CLAIRE POULIOT, notaire

59543

Ville de Montréal**Rachat d'obligations**

Aux détenteurs des obligations payables en monnaie canadienne de l'émission désignée « Obligations 9 ½ % à cité de la Pointe-aux-Trembles (Lafontaine), échéant le 1^{er} mars 1990 » (ci-après appelées « Obligations ») de l'ex-cité de Pointe-aux-Trembles, province de Québec, Canada.

Avis public est, par les présentes, donné que la ville de Montréal a l'intention de racheter et rachètera pour fins d'amortissement le 1^{er} mars 1989, conformément aux dispositions des obligations, les obligations suivantes (ou partie de ces obligations) comme mentionné ci-après, de l'émission mentionnée ci-dessus, à 100 % de leur montant en principal plus l'intérêt couru à la date de rachat, à savoir:

Numéros des obligations entièrement immatriculées portant le préfixe RA, rachetables le 1^{er} mars 1989 jusqu'à concurrence du montant en principal apparaissant vis-à-vis les numéros suivants:

Aucun numéro

Numéros des obligations à coupons de 1 000 \$ chacune, portant le préfixe M, rachetables le 1^{er} mars 1989:

M-000419, M-000422, M-000427, M-000428, M-000438,
M-000443, M-000455, M-000461, M-000471, M-000474,
M-000486, M-000508, M-000512, M-000517, M-000519,
M-000521, M-000529, M-000544, M-000548, M-000563,
M-000569, M-000572, M-000573, M-000580, M-000583,
M-000593, M-000594, M-000596, M-000598, M-000600,
M-000603, M-000608, M-000617, M-000628, M-000645,
M-000649, M-000651, M-000654.

Les obligations (ou partie de ces obligations) ainsi rappelées pour rachat deviendront dues et payables et seront payées, au choix du détenteur, en monnaie légale du Canada, au bureau principal de la Banque de Montréal, de la Banque Nationale du Canada ou de la

Banque Royale du Canada, situé dans les ville de Montréal, Toronto, Halifax, Saint-John, N.-B., Québec, Winnipeg ou Vancouver, Canada, sur présentation et remise des obligations portant les numéros mentionnés ci-dessus, et dans le cas d'obligations à coupons, accompagnées de tous les coupons d'intérêt échéant après le 1^{er} mars 1989.

Les obligations entièrement immatriculées et les obligations à coupons immatriculées quant au principal doivent être accompagnées de procurations pour leur transfert dûment signées en blanc. Les obligations représentant la partie non rachetée de toute obligation rachetée en partie seulement, seront émises sans frais. Les obligations immatriculées seront immatriculées de la même manière que les obligations remises, sauf avis contraire.

Avis public est aussi, par les présentes, donné que l'intérêt sur le montant en principal des obligations (ou partie de ces obligations) présentement appelées pour paiement, cessera de s'accroître à partir du 1^{er} mars 1989.

Montréal, le 15 décembre 1988

Ville de Montréal
Le directeur des finances,
ROGER GALIPEAU, C.A.

59568

Ville de Victoriaville**Rachat d'obligations**

Prenez avis que, conformément aux procédures adoptées, la ville de Victoriaville rachètera le 1^{er} mars 1989 un montant de 156 000,00 \$, à même les obligations échéant le 1^{er} mars 1990 de son émission d'obligations originale de 1 133 000,00 \$, datée du 1^{er} mars 1970 et portant un taux d'intérêt de 9 ½ % l'an payable semi-annuellement les 1^{er} mars et 1^{er} septembre de chaque année.

Les numéros des titres ainsi rachetés, pour les sommes apparaissant en regard de chacun d'eux, par voie de tirage au sort, sont les suivants:

Dénominations de 1 000,00 \$:

M-827, M-830, M-832, M-834, M-835, M-836, M-837, M-838,
M-841, M-842, M-845, M-849, M-850, M-851, M-852, M-855,
M-856, M-857, M-859, M-860, M-861, M-862, M-865, M-866,
M-867, M-868, M-869, M-870, M-871, M-874, M-876, M-877,
M-878, M-879, M-880, M-881, M-882, M-884, M-886, M-887,
M-890, M-891, M-892, M-895, M-896, M-897, M-898, M-899,
M-900, M-902, M-904, M-906, M-907, M-908.

Dénominations de 5 000,00 \$:

V-006 (2 000,00 \$), V-007 (2 000 00 \$), V-008 (1 000,00 \$),
V-009 (3 000,00 \$), V-010 (2 000 00 \$), V-011 (3 000,00 \$),
V-012 (3 000,00 \$), V-013 (4 000 00 \$), V-014 (4 000,00 \$),
V-015 (2 000,00 \$), V-016 (3 000 00 \$), V-017 (3 000,00 \$),
V-018 (3 000,00 \$), V-019 (5 000 00 \$), V-020 (4 000,00 \$).

Dénomination de 10 000,00 \$:

X-001 (6 000,00 \$).

Dénominations de 25 000,00 \$:

A-001 (17 000,00 \$), A-002 (17 000,00 \$), A-003 (18 000,00 \$).

Les obligations cesseront de porter intérêt à compter du 1^{er} mars 1989 et devront être présentées pour remboursement, jusqu'à concurrence des montants inscrits en regard de chacune d'elles.

Victoriaville, le 21 janvier 1989

Le greffier,
JEAN POIRIER

59616

Changement de nom et d'autres qualités de l'état civil — Loi sur le

Accordés

Alex Iskandarian

Par le certificat numéro 88-485 du 8 décembre 1988, le ministre de la Justice a effectué le changement de nom de Iskandar Hapet Iskandarian, né le 3 janvier 1953, en celui de Alex Iskandarian.

Sainte-Foy, le 4 janvier 1989

Le sous-registraire adjoint du Québec,
JEAN-CLAUDE DUCHESNEAU

14

Alfred René Thibault

Par le certificat numéro 88-508 du 15 décembre 1988, le ministre de la Justice a effectué le changement de nom de Alfred René Homstead, né le 30 juin 1913, en celui de Alfred René Thibault.

Sainte-Foy, le 4 janvier 1989

Le sous-registraire adjoint du Québec,
JEAN-CLAUDE DUCHESNEAU

14

Camilla Lambert

Par le certificat numéro 88-513 du 15 décembre 1988, le ministre de la Justice a effectué le changement de nom de Camilla Maillard, née le 12 mars 1933, en celui de Camilla Lambert.

Sainte-Foy, le 4 janvier 1989

Le sous-registraire adjoint du Québec,
JEAN-CLAUDE DUCHESNEAU

14

Diane Theodora Constant

Par le certificat numéro 88-496 du 15 décembre 1988, le ministre de la Justice a effectué le changement de nom de Diana Teodora Constantinescu, née le 4 septembre 1967, en celui de Diane Theodora Constant.

Sainte-Foy, le 4 janvier 1989

Le sous-registraire adjoint du Québec,
JEAN-CLAUDE DUCHESNEAU

14

Joseph Adélaré Potvin

Par le certificat numéro 88-511 du 15 décembre 1988, le ministre de la Justice a effectué le changement de nom de Joseph Adélaré Régis, né le 15 décembre 1936, en celui de Joseph Adélaré Potvin.

Sainte-Foy, le 4 janvier 1989

Le sous-registraire adjoint du Québec,
JEAN-CLAUDE DUCHESNEAU

14

Joseph Aubut

Par le certificat numéro 88-504 du 15 décembre 1988, le ministre de la Justice a effectué le changement de nom de Joseph Longin, né le 4 juillet 1924, en celui de Joseph Aubut.

Sainte-Foy, le 4 janvier 1989

Le sous-registraire adjoint du Québec,
JEAN-CLAUDE DUCHESNEAU

14

Joseph Fernand André Tourigny

Par le certificat numéro 88-515 du 15 décembre 1988, le ministre de la Justice a effectué le changement de nom de Joseph Fernand André Pétrin, né le 31 août 1960, en celui de Joseph Fernand André Tourigny.

Sainte-Foy, le 4 janvier 1989

Le sous-registraire adjoint du Québec,
JEAN-CLAUDE DUCHESNEAU

14

Joseph François Léo Patrick Goudreau

Par le certificat numéro 88-510 du 15 décembre 1988, le ministre de la Justice a effectué le changement de nom de Joseph François Léo Patrick Leclerc, né le 1^{er} mars 1967, en celui de Joseph François Léo Patrick Goudreau.

Sainte-Foy, le 4 janvier 1989

Le sous-registraire adjoint du Québec,
JEAN-CLAUDE DUCHESNEAU

14

Joseph Gérard Cormier

Par le certificat numéro 88-498 du 15 décembre 1988, le ministre de la Justice a effectué le changement de nom de Joseph Gérald, né le 4 septembre 1925, en celui de Joseph Gérard Cormier.

Sainte-Foy, le 4 janvier 1989

Le sous-registraire adjoint du Québec,
JEAN-CLAUDE DUCHESNEAU

14

Manzoor Ahmad Khan

Par le certificat numéro 88-505 du 15 décembre 1988, le ministre de la Justice a effectué le changement de nom de Manzoor Ahmad, né le 10 juillet 1937, en celui de Manzoor Ahmad Khan, Sainte-Foy, le 4 janvier 1989

14

Le sous-registraire adjoint du Québec,
JEAN-CLAUDE DUCHESNEAU

Marc Goudreau

Par le certificat numéro 88-509 du 15 décembre 1988, le ministre de la Justice a effectué le changement de nom de Marc Leclerc, né le 25 avril 1969, en celui de Marc Goudreau.

Sainte-Foy, le 4 janvier 1989

14

Le sous-registraire adjoint du Québec,
JEAN-CLAUDE DUCHESNEAU

Marie Béatrice Roseline Lisette Joyal

Par le certificat numéro 88-495 du 15 décembre 1988, le ministre de la Justice a effectué le changement de nom de Marie Béatrice Roseline Joyal, née le 11 janvier 1943, en celui de Marie Béatrice Roseline Lisette Joyal.

Sainte-Foy, le 4 janvier 1989

14

Le sous-registraire adjoint du Québec,
JEAN-CLAUDE DUCHESNEAU

Marie Cécile Jo-Anne Laprise

Par le certificat numéro 88-514 du 15 décembre 1988, le ministre de la Justice a effectué le changement de nom de Marie Cécile Johanne Laprise, née le 22 novembre 1956, en celui de Marie Cécile Jo-Anne Laprise.

Sainte-Foy, le 4 janvier 1989

14

Le sous-registraire adjoint du Québec,
JEAN-CLAUDE DUCHESNEAU

Marie Cécile Louise Lalancette

Par le certificat numéro 88-499 du 15 décembre 1988, le ministre de la Justice a effectué le changement de nom de Marie Cécile Louise Lalancette, née le 2 juillet 1947, en celui de Marie Cécile Louise Lalancette.

Sainte-Foy, le 4 janvier 1989

14

Le sous-registraire adjoint du Québec,
JEAN-CLAUDE DUCHESNEAU

Marie Claudelle Champagne

Par le certificat numéro 88-506 du 15 décembre 1988, le ministre de la Justice a effectué le changement de nom de Marie Claudette Champagne, née le 18 septembre 1953, en celui de Marie Claudelle Champagne.

Sainte-Foy, le 4 janvier 1989

14

Le sous-registraire adjoint du Québec,
JEAN-CLAUDE DUCHESNEAU

Marie Jane Joséphine Langlois

Par le certificat numéro 88-503 du 15 décembre 1988, le ministre de la Justice a effectué le changement de nom de Marie Jeanne Joséphine Langlois, née le 30 décembre 1941, en celui de Marie Jane Joséphine Langlois.

Sainte-Foy, le 4 janvier 1989

14

Le sous-registraire adjoint du Québec,
JEAN-CLAUDE DUCHESNEAU

Marie Louise Gagnon

Par le certificat numéro 88-497 du 15 décembre 1988, le ministre de la Justice a effectué le changement de nom de Marie Louise Gagnon, née le 11 octobre 1940, en celui de Marie Louise Gagnon.

Sainte-Foy, le 4 janvier 1989

14

Le sous-registraire adjoint du Québec,
JEAN-CLAUDE DUCHESNEAU

Marie Pierrette Camille Rhéaume

Par le certificat numéro 88-501 du 15 décembre 1988, le ministre de la Justice a effectué le changement de nom de Marie Colombe Pierre Rhéaume, née le 29 avril 1952, en celui de Marie Pierrette Camille Rhéaume.

Sainte-Foy, le 4 janvier 1989

Le sous-registraire adjoint du Québec,

JEAN-CLAUDE DUCHESNEAU

14

Marie Rita Laetitia Jacqueline Jacques

Par le certificat numéro 88-507 du 15 décembre 1988, le ministre de la Justice a effectué le changement de nom de Marie Rita Laetitia Jacques, née le 14 septembre 1927, en celui de Marie Rita Laetitia Jacqueline Jacques.

Sainte-Foy, le 4 janvier 1989

Le sous-registraire adjoint du Québec,

JEAN-CLAUDE DUCHESNEAU

14

Marie Simonne Diane Chantal Paquin

Par le certificat numéro 88-512 du 15 décembre 1988, le ministre de la Justice a effectué le changement de nom de Marie Simonne Diane Paquin, née le 13 juillet 1946, en celui de Marie Simonne Diane Chantal Paquin.

Sainte-Foy, le 4 janvier 1989

Le sous-registraire adjoint du Québec,

JEAN-CLAUDE DUCHESNEAU

14

Mylène Sophie Françoise Marie Audet-Lapointe

Par le certificat numéro 88-502 du 15 décembre 1988, le ministre de la Justice a effectué le changement de nom de Marie Hélène Sophie Françoise Audet-Lapointe, née le 11 novembre 1966, en celui de Mylène Sophie Françoise Marie Audet-Lapointe.

Sainte-Foy, le 4 janvier 1989

Le sous-registraire adjoint du Québec,

JEAN-CLAUDE DUCHESNEAU

14

Rita Patricia Capitain

Par le certificat numéro 88-500 du 15 décembre 1988, le ministre de la Justice a effectué le changement de nom de Rita Kapitain, née le 20 février 1941, en celui de Rita Patricia Capitain.

Sainte-Foy, le 4 janvier 1989

Le sous-registraire adjoint du Québec,

JEAN-CLAUDE DUCHESNEAU

14

Demandes**Anderson Clarel Chatelain**

Prenez avis que Anderson Clarel Chatelain, domicilié au 433, Beaumont, appartement 2, Montréal, s'adressera au ministre de la Justice afin d'obtenir un certificat lui permettant de changer son nom en celui de Anderson Clarel.

Ce changement n'affectera aucune autre personne que le requérant lui-même.

Montréal, le 28 décembre 1988

Les procureurs du requérant,
CERUNDOLO & MAIORINO

59560-3-2

Caroline Lukic

Prenez avis que Caroline Lukic, domiciliée au 771, rue Guy, Montréal, s'adressera au ministre de la Justice afin d'obtenir un certificat lui permettant de changer son nom en celui de Caroline Bertrand.

Montréal, le 6 janvier 1989

Le procureur de la requérante,
RICHARD MOSS

59561-3-2

Dino Cardazzi

Prenez avis que Dino Cardazzi, domicilié au 137, Schubert, Dollard-des-Ormeaux, s'adressera au ministre de la Justice afin d'obtenir un certificat lui permettant de changer son nom en celui de Dino Ionescu.

Montréal, le 1^{er} décembre 1988

Le procureur du requérant,
ROSALIE SZEWCZUK

59480-2-2

Elizabeth May Jordan

Prenez avis que Elizabeth May Jordan, domiciliée au 348, Bord-du-Lac, Pointe-Claire, s'adressera au ministre de la Justice afin d'obtenir un certificat lui permettant de changer son nom en celui de Elizabeth May Savard-Muir.

Pointe-Claire, le 7 décembre 1988

La requérante,
ELIZABETH MAY JORDAN

59481-2-2

Émile Louis Paul Boudreault

Prenez avis que Émile Louis Paul Boudreault, domicilié au 4684, rue Delanaudière, Montréal, s'adressera au ministre de la Justice afin d'obtenir un certificat lui permettant de changer son nom en celui de Aimé Louis Paul Boudreault.

Montréal, le 28 novembre 1988

Les procureurs du requérant,
POIRIER, PINARD, BOUGIE &
BAILLARGEON

59594-3-2

Emmanuel Thérét

Prenez avis que Emmanuel Thérét, domicilié au 12339, Ranger, Montréal, s'adressera au ministre de la Justice afin d'obtenir un certificat lui permettant de changer son nom en celui de Emmanuel Le Colletter.

Ce changement n'affectera aucune autre personne que le requérant lui-même.

Montréal, le 4 janvier 1989

59562-3-2

Le requérant,
EMMANUEL THÉRÉT

Evelyn Bell Hagar Lemaire (née Taylor)

Prenez avis que Evelyn Bell Hagar Lemaire (née Taylor), domiciliée au 148, rue Saint-Joseph, Waterloo, s'adressera au ministre de la Justice afin d'obtenir un certificat lui permettant de changer son nom en celui de Evelyn Bell Hagar Irwin.

Ce changement n'affectera aucune autre personne que la requérante elle-même.

Cowansville, le 12 décembre 1988

59482-2-2

Le procureur de la requérante,
H. CARLETON MONK, *avocat*

George O'Keefe

Prenez avis que George O'Keefe, domicilié au 1535, rue Crémazie, Laval, s'adressera au ministre de la Justice afin d'obtenir un certificat lui permettant de changer son nom en celui de Robert O'Keefe.

La personne dont le nom peut être changé à la suite de la requête est madame Lise Paquet, épouse du requérant, domiciliée à la même adresse.

Laval, le 9 janvier 1989.

59595-3-2

Le procureur du requérant,
GÉRALD POIRIER, *notaire*

Guylaine Bouchard

Prenez avis que Guylaine Bouchard, domiciliée au 32, rue de la Gare Est, Alma, s'adressera au ministre de la Justice afin d'obtenir un certificat lui permettant de changer son nom en celui de Guylaine Tremblay.

Alma, le 13 décembre 1988

59483-2-2

Le procureur de la requérante,
MICHEL LEMAY, *notaire*

Kata Stojanovski

Prenez avis que Kata Stojanovski, domiciliée au 2345, Leclair, Montréal, s'adressera au ministre de la Justice afin d'obtenir un certificat lui permettant de changer son nom en celui de Kathy Riddell.

Ce changement n'affectera aucune autre personne que la requérante elle-même.

Montréal, le 19 décembre 1988

59484-2-2

Les procureurs de la requérante,
LEITHMAN & GLAZER

Kathy Anciaux

Prenez avis que Kathy Anciaux, domiciliée au 195, Villebon, Lac Raymond, s'adressera au ministre de la Justice afin d'obtenir un certificat lui permettant de changer son nom en celui de Cathy Woods.

Joliette, le 22 décembre 1988

59485-2-2

Les procureurs de la requérante,
RATTELLE, RATTELLE & ASS.

Lise Richard

Prenez avis que Lise Richard, domiciliée au 1175, Bagot, Longueuil, s'adressera au ministre de la Justice afin d'obtenir un certificat lui permettant de changer son nom en celui de Maude Lise Richard.

Longueuil, le 1^{er} janvier 1989

59563-3-2

La requérante,
LISE RICHARD

Lorrain Chamberland

Prenez avis que Lorrain Chamberland, domicilié au 4312, rue Saint-Denis, appartement 10, Montréal, s'adressera au ministre de la Justice afin d'obtenir un certificat lui permettant de changer son nom en celui de Laurent Chamberland.

Montréal, le 6 décembre 1988

59596-3-2

Les procureurs du requérant,
POIRIER, PINARD, BOUGIE &
BAILLARGEON

Marie Andrée Sylvie Gaudet

Prenez avis que Marie Andrée Sylvie Gaudet, domiciliée au 58, rue Naud, Val-d'Or, s'adressera au ministre de la Justice afin d'obtenir un certificat lui permettant de changer son nom en celui de Marie Andrée Sylvie Gagnon.

Val-d'Or, le 9 novembre 1988

59597-3-2

Le procureur de la requérante,
FRANCE DUFOUR, *avocate*

Marie Annette Bastien connue sous le nom de Danielle Bastien

Prenez avis que Marie Annette Bastien connue sous le nom de Danielle Bastien, domiciliée au 716, 44^e Avenue, LaSalle, s'adressera au ministre de la Justice afin d'obtenir un certificat lui permettant de changer son nom en celui de Marie Annette Danielle Bastien.

Montréal, le 16 décembre 1988

59564-3-2

Le procureur de la requérante,
NORMAND DUVAL

Marie Hélène Pauline Marcelle Charbonneau

Prenez avis que Marie Hélène Pauline Marcelle Charbonneau, domiciliée au 2076, 7^e Avenue, Mascouche, s'adressera au ministre de la Justice afin d'obtenir un certificat lui permettant de

changer son nom en celui de Marie Hélène Pauline Martine Charbonneau.

Montréal, le 7 novembre 1988

59565-3-2

Le procureur de la requérante,
MANON POMERLEAU, *avocate*

Marie Jeanne Alajarin

Prenez avis que Marie Jeanne Alajarin, domiciliée au 11, Henry-Daoust, Kirkland, s'adressera au ministre de la Justice afin d'obtenir un certificat lui permettant de changer son nom en celui de Serena Alajarin.

Ce changement n'affectera aucune autre personne que la requérante elle-même.

Montréal, le 6 janvier 1989

59598-3-2

Le procureur de la requérante,
MICHÈLE COHEN, *avocate*

Marie Josée Roselyn Appadoo

Prenez avis que Marie Josée Roselyn Appadoo, domiciliée au 3320, Mistral, appartement 5, Brossard, s'adressera au ministre de la Justice afin d'obtenir un certificat lui permettant de changer son nom en celui de Marie Josée Roselyn Guillard.

Montréal, le 20 décembre 1988

59566-3-2

Le procureur de la requérante,
NORMAN S. KESSNER

Marie Réjeanne Nicole Gohier

Prenez avis que Marie Réjeanne Nicole Gohier, domiciliée au 1560, rue Pilon, Laval, s'adressera au ministre de la Justice afin d'obtenir un certificat lui permettant de changer son nom en celui de Marie Réjeanne Nicole Labelle.

Ce changement affectera aussi le fils de la requérante Philippe Durocher, domicilié à la même adresse.

Montréal, le 6 janvier 1989

59599-3-2

Les procureurs de la requérante,
MCALLISTER, BLAKELY, HESLER &
LAPIERRE

Minas Mark Gregorieff

Prenez avis que Minas Mark Gregorieff, domicilié au 2127, de Mexico, Chomedey, Laval, s'adressera au ministre de la Justice afin d'obtenir un certificat lui permettant de changer son nom en celui de Mark David Sirois.

Ce changement n'affectera aucune autre personne que le requérant lui-même.

Laval, le 20 décembre 1988

59486-2-2

Le requérant,
MINAS MARK GREGORIEFF

Nathalie Leduc

Prenez avis que Nathalie Leduc, domiciliée au 904, de l'Église, Verdun, s'adressera au ministre de la Justice afin d'obtenir un certificat lui permettant de changer son nom en celui de Nathalie Fiola.

Ce changement n'affectera aucune autre personne que la requérante elle-même.

Verdun, le 15 novembre 1988

59487-2-2

Les procureurs de la requérante,
LAROUCHE, BIBEAU & FAUTEUX

Quan Dinh-Hung

Prenez avis que Quan Dinh-Hung, domicilié au 2650, place des Tourelles, Sainte-Rose, s'adressera au ministre de la Justice afin d'obtenir un certificat lui permettant de changer son nom en celui de Dominique Dinh.

Saint-Lambert, le 21 décembre 1988

59488-2-2

Le procureur du requérant,
CLAUDE BRODEUR

Reina Chartier

Prenez avis que Reina Chartier, domiciliée au 116, Val-des-Bois, Val-Senneville, s'adressera au ministre de la Justice afin d'obtenir un certificat lui permettant de changer son nom en celui de Mona Chartier.

Val-d'Or, le 13 décembre 1988

59489-2-2

La requérante,
REINA CHARTIER

Rénauld Vallée

Prenez avis que Rénauld Vallée, domicilié au 1657, chemin Sullivan, Val-d'Or, s'adressera au ministre de la Justice afin d'obtenir un certificat lui permettant de changer son nom en celui de Ronald Vallée.

Val-d'Or, le 24 novembre 1988

59490-2-2

Le procureur du requérant,
DENISE LEDUC, *avocate*

Salvatore Daniele Giuseppe Cardazzi

Prenez avis que Salvatore Daniele Giuseppe Cardazzi, domicilié au 137, Schubert, Dollard-des-Ormeaux, s'adressera au ministre de la Justice afin d'obtenir un certificat lui permettant de changer son nom en celui de Salvatore Daniele Giuseppe Ionescu.

Montréal, le 1^{er} décembre 1988

59491-2-2

Le procureur du requérant,
ROSALIE SZEWCZUK

Code de procédure civile (Article 139)

Canada — Province de Québec
Cour provinciale — District de Québec
No 200-02-009010-887

LE PROCUREUR GÉNÉRAL DE LA PROVINCE DE QUÉBEC, représentant Sa Majesté du Chef de la province, demandeur, contre **BERNARD BOUCHARD**, domicilié au 117, route 138, Les Escoumins, défendeur.

Assignment

Ordre est donné à Bernard Bouchard, partie défenderesse, de comparaître au greffe de cette Cour dans les trente (30) jours de la publication du présent avis à la *Gazette officielle du Québec*.

Une copie du bref et de la déclaration a été laissée au greffe à l'intention de la partie défenderesse.

Québec, le 16 décembre 1988

14

Le greffier,
NICOLE CÔTÉ

Canada — Province de Québec
Cour provinciale — District de Québec
No 200-02-009649-882

LE PROCUREUR GÉNÉRAL DE LA PROVINCE DE QUÉBEC, représentant Sa Majesté du Chef de la province, demandeur, contre CAROLE FREDERICK, domiciliée au 2070, Elmhurst, Montréal, défenderesse.

Assignment

Ordre est donné à Carole Frederick, partie défenderesse, de comparaître au greffe de cette Cour dans les trente (30) jours de la publication du présent avis à la *Gazette officielle du Québec*.

Une copie du bref et de la déclaration a été laissée au greffe à l'intention de la partie défenderesse.

Québec, le 16 décembre 1988

14

Le greffier,
NICOLE CÔTÉ

Canada — Province de Québec
Cour provinciale — District de Québec
No 200-02-009520-885

LE PROCUREUR GÉNÉRAL DE LA PROVINCE DE QUÉBEC, représentant Sa Majesté du Chef de la province, demandeur, contre DONNA LYTLE, domiciliée au 5675, Esplanade, Montréal, défenderesse.

Assignment

Ordre est donné à Donna Lytle, partie défenderesse, de comparaître au greffe de cette Cour dans les trente (30) jours de la publication du présent avis à la *Gazette officielle du Québec*.

Une copie du bref et de la déclaration a été laissée au greffe à l'intention de la partie défenderesse.

Québec, le 16 décembre 1988

14

Le greffier,
NICOLE CÔTÉ

Canada — Province de Québec
Cour provinciale — District de Québec
No 200-02-009523-889

LE PROCUREUR GÉNÉRAL DE LA PROVINCE DE QUÉBEC, représentant Sa Majesté du Chef de la province, demandeur, contre GAYLE STEWART, domiciliée au 31, Scheffer, Sept-Îles, défenderesse.

Assignment

Ordre est donné à Gayle Stewart, partie défenderesse, de comparaître au greffe de cette Cour dans les trente (30) jours de la publication du présent avis à la *Gazette officielle du Québec*.

Une copie du bref et de la déclaration a été laissée au greffe à l'intention de la partie défenderesse.

Québec, le 16 décembre 1988

14

Le greffier,
NICOLE CÔTÉ

Canada — Province de Québec
Cour provinciale — District de Québec
No 200-02-009016-884

LE PROCUREUR GÉNÉRAL DE LA PROVINCE DE QUÉBEC, représentant Sa Majesté du Chef de la province, demandeur, contre LIETTE LUSSIER, domiciliée au 849, 3^e Avenue, Verdun, défenderesse.

Assignment

Ordre est donné à Liette Lussier, partie défenderesse, de comparaître au greffe de cette Cour dans les trente (30) jours de la publication du présent avis à la *Gazette officielle du Québec*.

Une copie du bref et de la déclaration a été laissée au greffe à l'intention de la partie défenderesse.

Québec, le 16 décembre 1988

14

Le greffier,
NICOLE CÔTÉ

Canada — Province de Québec
Cour provinciale — District de Québec
No 200-02-008786-883

LE PROCUREUR GÉNÉRAL DE LA PROVINCE DE QUÉBEC, représentant Sa Majesté du Chef de la province, demandeur, contre MOHAMED MORSY, domicilié au 216, Lawrence, appartement 215, Greenfield Park, défendeur.

Assignment

Ordre est donné à Mohamed Morsy, partie défenderesse, de comparaître au greffe de cette Cour dans les trente (30) jours de la publication du présent avis à la *Gazette officielle du Québec*.

Une copie du bref et de la déclaration a été laissée au greffe à l'intention de la partie défenderesse.

Québec, le 16 décembre 1988

14

Le greffier,
NICOLE CÔTÉ

Canada — Province de Québec
Cour provinciale — District de Québec
No 200-02-009644-883

LE PROCUREUR GÉNÉRAL DE LA PROVINCE DE QUÉBEC, représentant Sa Majesté du Chef de la province, demandeur, contre NAHNAZ NIKPOUR BADR, domicilié au 3, Nelson, Aylmer, défendeur.

Assignment

Ordre est donné à Nahnaz Nikpour Badr, partie défenderesse, de comparaître au greffe de cette Cour dans les trente (30) jours de la publication du présent avis à la *Gazette officielle du Québec*.

Une copie du bref et de la déclaration a été laissée au greffe à l'intention de la partie défenderesse.

Québec, le 16 décembre 1988

14

Le greffier,
NICOLE CÔTÉ

Canada — Province de Québec
Cour provinciale — District de Québec
No 200-02-009642-887

LE PROCUREUR GÉNÉRAL DE LA PROVINCE DE QUÉBEC, représentant Sa Majesté du Chef de la province, demandeur, contre **ROBERTO RAMIREZ**, domicilié au 5808, Esplanade, Montréal, défendeur.

Assignment

Ordre est donné à Roberto Ramirez, partie défenderesse, de comparaître au greffe de cette Cour dans les trente (30) jours de la publication du présent avis à la *Gazette officielle du Québec*.

Une copie du bref et de la déclaration a été laissée au greffe à l'intention de la partie défenderesse.

Québec, le 16 décembre 1988

14

Le greffier,
NICOLE CÔTÉ

Canada — Province de Québec
Cour provinciale — District de Québec
No 200-02-010144-881

LE PROCUREUR GÉNÉRAL DE LA PROVINCE DE QUÉBEC, représentant Sa Majesté du Chef de la province, demandeur, contre **SIMON ROUSSEAU**, domicilié au 751, Richelieu, appartement A, Québec, défendeur.

Assignment

Ordre est donné à Simon Rousseau, partie défenderesse, de comparaître au greffe de cette Cour dans les trente (30) jours de la publication du présent avis à la *Gazette officielle du Québec*.

Une copie du bref et de la déclaration a été laissée au greffe à l'intention de la partie défenderesse.

Québec, le 16 décembre 1988

14

Le greffier,
NICOLE CÔTÉ

Commission municipale — Loi sur la**Ville de Chibougamau**

ATTENDU QUE la corporation de la ville de Chibougamau a été assujettie au contrôle de la Commission municipale du Québec en vertu du décret du gouvernement portant le numéro 1523-87 du 30 septembre 1987, et que cet assujettissement n'a pas été maintenu ou prolongé par le gouvernement suite à la remise du rapport d'enquête par la Commission municipale du Québec le 28 novembre 1988;

EN CONSÉQUENCE, la Commission municipale du Québec donne avis de la cessation de l'assujettissement de la corporation de la ville de Chibougamau à son contrôle.

15

La secrétaire de la Commission,
CAROLINE POULIOT, *notaire*

Compagnies (Partie I) — Loi sur les**Lettres patentes supplémentaires**

L'inspecteur général des institutions financières donne avis qu'il a accordé des lettres patentes supplémentaires à chacune des corporations suivantes:

Dénomination sociale	Date de constitution	Date des lettres patentes supplémentaires	Modification
1845-6509 LE CLUB DE PÊCHE AUX SAUMONS MOISIE, INC. L'INSTITUT KAI LEUNG LTÉE	1925 02 25	1988 12 19	de la dénomination sociale: CLUB DE PÊCHE AU SAUMON RIVIÈRE INC. MOISIE RIVER SALMON CLUB INC.
1628-9977 RESTAURANT TONY WONG INC.	1978 08 14	1988 12 19	de la dénomination sociale: RESTAURATION KWAN WAI WONG INC.

L'inspecteur général des institutions financières,
JEAN-MARIE BOUCHARD

13

Compagnies (Partie IA) — Loi sur les**Délivrance d'un certificat de constitution**

L'inspecteur général des institutions financières donne avis qu'il a délivré un certificat de constitution à chacune des compagnies suivantes:

Dénomination sociale et sa version	Date de constitution	District judiciaire
2630-8841 2630-8841 QUÉBEC INC.	1988 12 19	Saint-François
2631-1233 2631-1233 QUÉBEC INC.	1988 12 16	Québec
2631-1381 2631-1381 QUÉBEC INC.	1988 12 28	Québec
2631-1811 2631-1811 QUÉBEC INC.	1988 12 19	Laval
2631-1829 2631-1829 QUÉBEC INC.	1988 12 19	Laval
2631-1837 2631-1837 QUÉBEC INC.	1988 12 19	Laval
2631-1845 2631-1845 QUÉBEC INC.	1988 12 19	Laval
2631-1852 2631-1852 QUÉBEC INC.	1988 12 19	Laval
2631-1860 2631-1860 QUÉBEC INC.	1988 12 19	Laval
2631-1878 2631-1878 QUÉBEC INC.	1988 12 19	Laval
2631-1886 2631-1886 QUÉBEC INC.	1988 12 19	Laval
2631-1894 2631-1894 QUÉBEC INC.	1988 12 19	Laval

Dénomination sociale et sa version	Date de constitution	District judiciaire
2631-2702		
2631-2702 QUÉBEC INC.	1988 12 16	Québec
2631-3429		
2631-3429 QUÉBEC INC.	1988 12 19	Québec
2631-3437		
2631-3437 QUÉBEC INC.	1988 12 19	Chicoutimi
2631-3486		
2631-3486 QUÉBEC INC.	1988 12 20	Terrebonne
2631-3510		
2631-3510 QUÉBEC INC.	1988 12 20	Trois-Rivières
2631-3544		
2631-3544 QUÉBEC INC.	1988 12 20	Frontenac
2631-3627		
2631-3627 QUÉBEC INC.	1988 12 20	Frontenac
2631-3866		
2631-3866 QUÉBEC INC.	1988 12 16	Hull
2631-3874		
2631-3874 QUÉBEC INC.	1988 12 16	Hull
2631-3882		
2631-3882 QUÉBEC INC.	1988 12 16	Québec
2631-3916		
2631-3916 QUÉBEC INC.	1988 12 19	Laval
2631-3957		
2631-3957 QUÉBEC INC.	1988 12 20	Kamouraska
2631-4237		
2631-4237 QUÉBEC INC.	1988 12 19	Joliette
2631-4245		
2631-4245 QUÉBEC INC.	1988 12 19	Québec
2631-4799		
2631-4799 QUÉBEC INC.	1988 12 20	Arthabaska
2631-4831		
2631-4831 QUÉBEC INC.	1988 12 19	Chicoutimi
2631-4849		
2631-4849 QUÉBEC INC.	1988 12 19	Beauce
2631-4856		
2631-4856 QUÉBEC INC.	1988 12 19	Hull
2631-4864		
2631-4864 QUÉBEC INC.	1988 12 19	Québec
2631-4872		
2631-4872 QUÉBEC INC.	1988 12 19	Québec
2631-4880		
2631-4880 QUÉBEC INC.	1988 12 19	Beauharnois
2631-4914		
2631-4914 QUÉBEC INC.	1988 12 20	Beauce
2632-0085		
2632-0085 QUÉBEC INC.	1988 11 21	Montréal
2633-0522		
2633-0522 QUÉBEC INC.	1988 12 15	Montréal
2633-1264		
2633-1264 QUÉBEC INC.	1988 12 15	Montréal

Dénomination sociale et sa version	Date de constitution	District judiciaire
2633-1322		
2633-1322 QUÉBEC INC.	1988 12 15	Rimouski
2633-1371		
2633-1371 QUÉBEC INC.	1988 12 16	Longueuil
2633-1462		
2633-1462 QUÉBEC INC.	1988 12 15	Longueuil
2633-1546		
2633-1546 QUÉBEC INC.	1988 12 16	Montréal
2633-1553		
2633-1553 QUÉBEC INC.	1988 12 15	Montréal
2633-1561		
2633-1561 QUÉBEC INC.	1988 12 15	Montréal
2633-1579		
2633-1579 QUÉBEC INC.	1988 12 15	Montréal
2633-1751		
2633-1751 QUÉBEC INC.	1988 12 16	Longueuil
2633-1769		
2633-1769 QUÉBEC INC.	1988 12 16	Longueuil
2633-1801		
2633-1801 QUÉBEC INC.	1988 12 16	Joliette
2633-1819		
2633-1819 QUÉBEC INC.	1988 12 16	Québec
2633-1868		
2633-1868 QUÉBEC INC.	1988 12 19	Longueuil
2633-1876		
2633-1876 QUÉBEC INC.	1988 12 19	Longueuil
2633-1884		
2633-1884 QUÉBEC INC.	1988 12 19	Longueuil
2633-1892		
2633-1892 QUÉBEC INC.	1988 12 19	Longueuil
2633-1918		
2633-1918 QUÉBEC INC.	1988 12 15	Montréal
2633-1934		
2633-1934 QUÉBEC INC.	1988 12 15	Montréal
2633-1975		
2633-1975 QUÉBEC INC.	1988 12 16	Terrebonne
2633-2049		
2633-2049 QUÉBEC INC.	1988 12 16	Richelieu
2633-2056		
2633-2056 QUÉBEC INC.	1988 12 16	Beauharnois
2633-2072		
2633-2072 QUÉBEC INC.	1988 12 16	Montréal
2633-2080		
2633-2080 QUÉBEC INC.	1988 12 16	Montréal
2633-2098		
2633-2098 QUÉBEC INC.	1988 12 16	Montréal
2633-2171		
2633-2171 QUÉBEC INC.	1988 12 15	Montréal
2633-2189		
2633-2189 QUÉBEC INC.	1988 12 15	Terrebonne

Dénomination sociale et sa version	Date de constitution	District judiciaire
2633-2205		
2633-2205 QUÉBEC INC.	1988 12 15	Rimouski
2633-2213		
2633-2213 QUÉBEC INC.	1988 12 16	Saint-Maurice
2633-2221		
2633-2221 QUÉBEC INC.	1988 12 16	Longueuil
2633-2239		
2633-2239 QUÉBEC INC.	1988 12 16	Drummond
2633-2312		
2633-2312 QUÉBEC INC.	1988 12 16	Laval
2633-2320		
2633-2320 QUÉBEC INC.	1988 12 16	Montréal
2633-2387		
2633-2387 QUÉBEC INC.	1988 12 19	Beauharnois
2633-2395		
2633-2395 QUÉBEC INC.	1988 12 19	Beauharnois
2633-2403		
2633-2403 QUÉBEC INC.	1988 12 19	Mingan
2633-2411		
2633-2411 QUÉBEC INC.	1988 12 19	Montréal
2633-2437		
2633-2437 QUÉBEC INC.	1988 12 15	Longueuil
2633-2452		
2633-2452 QUÉBEC INC.	1988 12 16	Longueuil
2633-2486		
2633-2486 QUÉBEC INC.	1988 12 16	Montréal
2633-2502		
2633-2502 QUÉBEC INC.	1988 12 16	Joliette
2633-2528		
2633-2528 QUÉBEC INC.	1988 12 16	Montréal
2633-2544		
2633-2544 QUÉBEC INC.	1988 12 19	Montréal
2633-2551		
2633-2551 QUÉBEC INC.	1988 12 19	Beauharnois
2633-2569		
2633-2569 QUÉBEC INC.	1988 12 19	Beauharnois
2633-2585		
2633-2585 QUÉBEC INC.	1988 12 19	Chicoutimi
2633-2593		
2633-2593 QUÉBEC INC.	1988 12 19	Montréal
2633-2643		
2633-2643 QUÉBEC INC.	1988 12 15	Montréal
2633-2650		
2633-2650 QUÉBEC INC.	1988 12 15	Longueuil
2633-2676		
2633-2676 QUÉBEC INC.	1988 12 16	Montréal
2633-2684		
2633-2684 QUÉBEC INC.	1988 12 16	Terbonne
2633-2692		
2633-2692 QUÉBEC INC.	1988 12 16	Montréal

Dénomination sociale et sa version	Date de constitution	District judiciaire
2633-2700		
2633-2700 QUÉBEC INC.	1988 12 16	Montréal
2633-2718		
2633-2718 QUÉBEC INC.	1988 12 16	Montréal
2633-2726		
2633-2726 QUÉBEC INC.	1988 12 16	Montréal
2633-2734		
2633-2734 QUÉBEC INC.	1988 12 16	Montréal
2633-2742		
2633-2742 QUÉBEC INC.	1988 12 16	Montréal
2633-2759		
2633-2759 QUÉBEC INC.	1988 12 16	Montréal
2633-2767		
2633-2767 QUÉBEC INC.	1988 12 16	Montréal
2633-2775		
2633-2775 QUÉBEC INC.	1988 12 16	Montréal
2633-2783		
2633-2783 QUÉBEC INC.	1988 12 16	Montréal
2633-2841		
2633-2841 QUÉBEC INC.	1988 12 16	Terrebonne
2633-2882		
2633-2882 QUÉBEC INC.	1988 12 19	Montréal
2633-2999		
2633-2999 QUÉBEC INC.	1988 12 20	Montréal
2633-3054		
2633-3054 QUÉBEC INC.	1988 12 16	Kamouraska
2633-3062		
2633-3062 QUÉBEC INC.	1988 12 16	Terrebonne
2633-3088		
2633-3088 QUÉBEC INC.	1988 12 16	Terrebonne
2633-3104		
2633-3104 QUÉBEC INC.	1988 12 16	Montréal
2633-3120		
2633-3120 QUÉBEC INC.	1988 12 16	Montréal
2633-3138		
2633-3138 QUÉBEC INC.	1988 12 19	Montréal
2633-3153		
2633-3153 QUÉBEC INC.	1988 12 19	Montréal
2633-3195		
2633-3195 QUÉBEC INC.	1988 12 19	Kamouraska
2633-3203		
2633-3203 QUÉBEC INC.	1988 12 19	Terrebonne
2633-3237		
2633-3237 QUÉBEC INC.	1988 12 19	Saint-Maurice
2633-3252		
2633-3252 QUÉBEC INC.	1988 12 19	Laval
2633-3294		
2633-3294 QUÉBEC INC.	1988 12 19	Hull
2633-3328		
2633-3328 QUÉBEC INC.	1988 12 19	Montréal

Dénomination sociale et sa version	Date de constitution	District judiciaire
2633-3344		
2633-3344 QUÉBEC INC.	1988 12 19	Montréal
2633-3377		
2633-3377 QUÉBEC INC.	1988 12 19	Laval
2633-3401		
2633-3401 QUÉBEC INC.	1988 12 19	Montréal
2633-3427		
2633-3427 QUÉBEC INC.	1988 12 19	Montréal
2633-3443		
2633-3443 QUÉBEC INC.	1988 12 19	Beauharnois
2633-3468		
2633-3468 QUÉBEC INC.	1988 12 19	Montréal
2633-3476		
2633-3476 QUÉBEC INC.	1988 12 19	Joliette
2633-3484		
2633-3484 QUÉBEC INC.	1988 12 20	Montréal
2633-3500		
2633-3500 QUÉBEC INC.	1988 12 20	Laval
2633-3559		
2633-3559 QUÉBEC INC.	1988 12 20	Montréal
2633-3567		
2633-3567 QUÉBEC INC.	1988 12 20	Montréal
2633-3575		
2633-3575 QUÉBEC INC.	1988 12 20	Montréal
2633-3591		
2633-3591 QUÉBEC INC.	1988 12 19	Terrebonne
2633-3609		
2633-3609 QUÉBEC INC.	1988 12 22	Iberville
2633-3617		
2633-3617 QUÉBEC INC.	1988 12 20	Laval
2633-3633		
2633-3633 QUÉBEC INC.	1988 12 20	Laval
2633-3658		
2633-3658 QUÉBEC INC.	1988 12 21	Montréal
2633-3666		
2633-3666 QUÉBEC INC.	1988 12 21	Montréal
2633-3674		
2633-3674 QUÉBEC INC.	1988 12 21	Montréal
2633-3682		
2633-3682 QUÉBEC INC.	1988 12 21	Montréal
2633-3690		
2633-3690 QUÉBEC INC.	1988 12 21	Montréal
2633-3708		
2633-3708 QUÉBEC INC.	1988 12 19	Beauharnois
2633-3740		
2633-3740 QUÉBEC INC.	1988 12 19	Laval
2633-3799		
2633-3799 QUÉBEC INC.	1988 12 19	Richelieu
2633-3815		
2633-3815 QUÉBEC INC.	1988 12 19	Beauharnois

Dénomination sociale et sa version	Date de constitution	District judiciaire
2633-3823		
2633-3823 QUÉBEC INC.	1988 12 19	Montréal
2633-3831		
2633-3831 QUÉBEC INC.	1988 12 19	Montréal
2633-3880		
2633-3880 QUÉBEC INC.	1988 12 20	Montréal
2633-3898		
2633-3898 QUÉBEC INC.	1988 12 20	Montréal
2633-3906		
2633-3906 QUÉBEC INC.	1988 12 20	Montréal
2633-3914		
2633-3914 QUÉBEC INC.	1988 12 20	Montréal
2633-3922		
2633-3922 QUÉBEC INC.	1988 12 20	Montréal
2633-3930		
2633-3930 QUÉBEC INC.	1988 12 20	Saint-Maurice
2633-3948		
2633-3948 QUÉBEC INC.	1988 12 20	Saint-Maurice
2633-3989		
2633-3989 QUÉBEC INC.	1988 12 20	Chicoutimi
2633-4003		
2633-4003 QUÉBEC INC.	1988 12 20	Beauharnois
2633-4029		
2633-4029 QUÉBEC INC.	1988 12 21	Montréal
2633-4060		
2633-4060 QUÉBEC INC.	1988 12 21	Montréal
2633-4078		
2633-4078 QUÉBEC INC.	1988 12 21	Montréal
2633-4086		
2633-4086 QUÉBEC INC.	1988 12 21	Laval
2633-4094		
2633-4094 QUÉBEC INC.	1988 12 21	Gaspé
2633-4235		
2633-4235 QUÉBEC INC.	1988 12 19	Montréal
2633-4243		
2633-4243 QUÉBEC INC.	1988 12 19	Montréal
2633-4250		
2633-4250 QUÉBEC INC.	1988 12 19	Montréal
2633-4268		
2633-4268 QUÉBEC INC.	1988 12 19	Beauharnois
2633-4276		
2633-4276 QUÉBEC INC.	1988 12 19	Beauharnois
2633-4284		
2633-4284 QUÉBEC INC.	1988 12 19	Roberval
2633-4300		
2633-4300 QUÉBEC INC.	1988 12 20	Terrebonne
2633-4318		
2633-4318 QUÉBEC INC.	1988 12 20	Beauharnois
2633-4326		
2633-4326 QUÉBEC INC.	1988 12 20	Terrebonne

Dénomination sociale et sa version	Date de constitution	District judiciaire
2633-4334		
2633-4334 QUÉBEC INC.	1988 12 20	Mingan
2633-4342		
2633-4342 QUÉBEC INC.	1988 12 20	Mingan
2633-4359		
2633-4359 QUÉBEC INC.	1988 12 20	Mingan
2633-4367		
2633-4367 QUÉBEC INC.	1988 12 20	Longueuil
2633-4375		
2633-4375 QUÉBEC INC.	1988 12 20	Montréal
2633-4383		
2633-4383 QUÉBEC INC.	1988 12 20	Montréal
2633-4391		
2633-4391 QUÉBEC INC.	1989 01 01	Terrebonne
2633-4409		
2633-4409 QUÉBEC INC.	1988 12 20	Québec
2633-4441		
2633-4441 QUÉBEC INC.	1988 12 20	Montréal
2633-4466		
2633-4466 QUÉBEC INC.	1988 12 20	Longueuil
2633-4508		
2633-4508 QUÉBEC INC.	1988 12 21	Montréal
2633-4516		
2633-4516 QUÉBEC INC.	1988 12 22	Montréal
2633-4540		
2633-4540 QUÉBEC INC.	1988 12 21	Montréal
2633-4557		
2633-4557 QUÉBEC INC.	1988 12 21	Montréal
2633-4565		
2633-4565 QUÉBEC INC.	1988 12 21	Montréal
2633-4573		
2633-4573 QUÉBEC INC.	1988 12 21	Longueuil
2633-4607		
2633-4607 QUÉBEC INC.	1988 12 22	Saint-François
2633-4656		
2633-4656 QUÉBEC INC.	1988 12 20	Montréal
2633-4664		
2633-4664 QUÉBEC INC.	1988 12 20	Montréal
2633-4672		
2633-4672 QUÉBEC INC.	1988 12 20	Montréal
2633-4680		
2633-4680 QUÉBEC INC.	1988 12 21	Montréal
2633-4748		
2633-4748 QUÉBEC INC.	1988 12 20	Montréal
2633-4755		
2633-4755 QUÉBEC INC.	1988 12 20	Montréal
2633-4763		
2633-4763 QUÉBEC INC.	1988 12 20	Saint-Maurice
2633-4789		
2633-4789 QUÉBEC INC.	1988 12 20	Montréal

Dénomination sociale et sa version	Date de constitution	District judiciaire
2633-4805 2633-4805 QUÉBEC INC.	1988 12 20	Montréal
2633-4847 2633-4847 QUÉBEC INC.	1988 12 20	Montréal
2633-4862 2633-4862 QUÉBEC INC.	1988 12 20	Bedford
2633-4870 2633-4870 QUÉBEC INC.	1988 12 20	Saint-Hyacinthe
2633-4904 2633-4904 QUÉBEC INC.	1988 12 20	Longueuil
2633-4946 2633-4946 QUÉBEC INC.	1988 12 21	Montréal
2633-4979 2633-4979 QUÉBEC INC.	1988 12 21	Montréal
2633-4995 2633-4995 QUÉBEC INC.	1988 12 21	Montréal
2633-5059 2633-5059 QUÉBEC INC.	1988 12 20	Arthabaska
2633-5091 2633-5091 QUÉBEC INC.	1988 12 20	Québec
2633-5109 2633-5109 QUÉBEC INC.	1988 12 19	Rimouski
2633-5117 2633-5117 QUÉBEC INC.	1988 12 19	Bedford
2633-5125 2633-5125 QUÉBEC INC.	1988 12 20	Québec
2633-5133 2633-5133 QUÉBEC INC.	1988 12 20	Québec
2633-5166 2633-5166 QUÉBEC INC.	1988 12 21	Québec
2633-5315 2633-5315 QUÉBEC INC.	1988 12 20	Québec
2633-5331 2633-5331 QUÉBEC INC.	1988 12 21	Québec
2633-5349 2633-5349 QUÉBEC INC.	1988 12 21	Québec
2633-5356 2633-5356 QUÉBEC INC.	1988 12 21	Québec
2633-5380 2633-5380 QUÉBEC INC.	1988 12 21	Abitibi
2633-5398 2633-5398 QUÉBEC INC.	1988 12 21	Chicoutimi
2633-5448 2633-5448 QUÉBEC INC.	1988 12 21	Québec
2633-5455 2633-5455 QUÉBEC INC.	1988 12 21	Québec
2633-5463 2633-5463 QUÉBEC INC.	1988 12 21	Québec
2633-5471 2633-5471 QUÉBEC INC.	1988 12 21	Québec

Dénomination sociale et sa version	Date de constitution	District judiciaire
2633-5489		
2633-5489 QUÉBEC INC.	1988 12 21	Québec
2633-5497		
2633-5497 QUÉBEC INC.	1988 12 21	Québec
2633-5505		
2633-5505 QUÉBEC INC.	1988 12 21	Québec
2633-5513		
2633-5513 QUÉBEC INC.	1988 12 21	Québec
2633-5521		
2633-5521 QUÉBEC INC.	1988 12 21	Québec
2633-5612		
2633-5612 QUÉBEC INC.	1988 12 22	Québec
2633-5778		
2633-5778 QUÉBEC INC.	1988 12 21	Kamouraska
2633-5927		
2633-5927 QUÉBEC INC.	1988 12 22	Québec
2633-6008		
2633-6008 QUÉBEC INC.	1988 12 22	Québec
2633-6024		
2633-6024 QUÉBEC INC.	1988 12 22	Gaspé
2633-6032		
2633-6032 QUÉBEC INC.	1988 12 22	Gaspé
2633-6040		
2633-6040 QUÉBEC INC.	1988 12 22	Gaspé
2633-6057		
2633-6057 QUÉBEC INC.	1988 12 22	Laval
2633-6065		
2633-6065 QUÉBEC INC.	1988 12 22	Québec
2633-6081		
2633-6081 QUÉBEC INC.	1988 12 22	Gaspé
2633-6099		
2633-6099 QUÉBEC INC.	1988 12 19	Trois-Rivières
2633-6107		
2633-6107 QUÉBEC INC.	1988 12 19	Saint-Maurice
2633-6123		
2633-6123 QUÉBEC INC.	1988 12 28	Québec
2633-6131		
2633-6131 QUÉBEC INC.	1988 12 28	Beauce
2633-6149		
2633-6149 QUÉBEC INC.	1988 12 28	Québec
2633-6156		
2633-6156 QUÉBEC INC.	1989 01 01	Québec
2633-6164		
2633-6164 QUÉBEC INC.	1988 12 28	Saint-Maurice
2633-6172		
2633-6172 QUÉBEC INC.	1988 12 28	Bedford
2633-6180		
2633-6180 QUÉBEC INC.	1988 12 28	Saint-Maurice
2633-6198		
2633-6198 QUÉBEC INC.	1988 12 28	Saint-Maurice

Dénomination sociale et sa version	Date de constitution	District judiciaire
2633-6289		
2633-6289 QUÉBEC INC.	1988 12 29	Québec
2633-6511		
2633-6511 QUÉBEC INC.	1988 12 29	Québec
2633-6529		
2633-6529 QUÉBEC INC.	1988 12 29	Québec
2633-6537		
2633-6537 QUÉBEC INC.	1988 12 29	Roberval
2635-1015		
2635-1015 QUÉBEC INC.	1988 12 21	Montréal
2635-1031		
2635-1031 QUÉBEC INC.	1988 12 21	Iberville
2635-1114		
2635-1114 QUÉBEC INC.	1988 12 21	Montréal
2635-1122		
2635-1122 QUÉBEC INC.	1988 12 22	Montréal
2635-1239		
2635-1239 QUÉBEC INC.	1988 12 20	Québec
2635-1247		
2635-1247 QUÉBEC INC.	1988 12 20	Montréal
2635-1288		
2635-1288 QUÉBEC INC.	1988 12 21	Montréal
2635-1411		
2635-1411 QUÉBEC INC.	1988 12 21	Saint-Hyacinthe
2635-1437		
2635-1437 QUÉBEC INC.	1988 12 21	Montréal
2635-1445		
2635-1445 QUÉBEC INC.	1988 12 21	Montréal
2635-1452		
2635-1452 QUÉBEC INC.	1988 12 21	Montréal
2635-1486		
2635-1486 QUÉBEC INC.	1988 12 21	Montréal
2635-1494		
2635-1494 QUÉBEC INC.	1988 12 21	Longueuil
2635-1510		
2635-1510 QUÉBEC INC.	1988 12 21	Montréal
2635-1528		
2635-1528 QUÉBEC INC.	1988 12 21	Montréal
2635-1536		
2635-1536 QUÉBEC INC.	1988 12 21	Montréal
2635-1544		
2635-1544 QUÉBEC INC.	1988 12 21	Montréal
2635-1551		
2635-1551 QUÉBEC INC.	1988 12 21	Montréal
2635-1569		
2635-1569 QUÉBEC INC.	1988 12 21	Montréal
2635-1577		
2635-1577 QUÉBEC INC.	1988 12 22	Longueuil
2635-1585		
2635-1585 QUÉBEC INC.	1988 12 22	Longueuil

Dénomination sociale et sa version	Date de constitution	District judiciaire
2635-1791		
2635-1791 QUÉBEC INC.	1988 12 21	Longueuil
2635-1817		
2635-1817 QUÉBEC INC.	1988 12 21	Montréal
2635-1825		
2635-1825 QUÉBEC INC.	1988 12 21	Richelieu
2635-1841		
2635-1841 QUÉBEC INC.	1988 12 21	Laval
2635-1858		
2635-1858 QUÉBEC INC.	1988 12 22	Montréal
2635-1924		
2635-1924 QUÉBEC INC.	1988 12 22	Beauharnois
2635-1957		
2635-1957 QUÉBEC INC.	1988 12 22	Laval
2635-1965		
2635-1965 QUÉBEC INC.	1988 12 28	Laval
2635-1981		
2635-1981 QUÉBEC INC.	1988 12 28	Drummond
2635-1999		
2635-1999 QUÉBEC INC.	1988 12 28	Montréal
2635-2005		
2635-2005 QUÉBEC INC.	1988 12 28	Joliette
2635-2013		
2635-2013 QUÉBEC INC.	1988 12 28	Montréal
2635-2112		
2635-2112 QUÉBEC INC.	1988 12 21	Longueuil
2635-2120		
2635-2120 QUÉBEC INC.	1988 12 21	Gaspé
2635-2161		
2635-2161 QUÉBEC INC.	1988 12 21	Beauharnois
2635-2179		
2635-2179 QUÉBEC INC.	1988 12 21	Montréal
2635-2187		
2635-2187 QUÉBEC INC.	1988 12 21	Montréal
2635-2195		
2635-2195 QUÉBEC INC.	1988 12 21	Montréal
2635-2203		
2635-2203 QUÉBEC INC.	1988 12 21	Longueuil
2635-2252		
2635-2252 QUÉBEC INC.	1988 12 22	Montréal
2635-2344		
2635-2344 QUÉBEC INC.	1988 12 22	Montréal
2635-2369		
2635-2369 QUÉBEC INC.	1988 12 28	Beauharnois
2635-2377		
2635-2377 QUÉBEC INC.	1988 12 22	Montréal
2635-2468		
2635-2468 QUÉBEC INC.	1988 12 22	Montréal
2635-2484		
2635-2484 QUÉBEC INC.	1988 12 22	Saint-Hyacinthe

Dénomination sociale et sa version	Date de constitution	District judiciaire
2635-2526		
2635-2526 QUÉBEC INC.	1988 12 28	Montréal
2635-2641		
2635-2641 QUÉBEC INC.	1988 12 22	Saint-François
2635-2658		
2635-2658 QUÉBEC INC.	1988 12 22	Saint-François
2635-2666		
2635-2666 QUÉBEC INC.	1988 12 22	Saint-François
2635-2674		
2635-2674 QUÉBEC INC.	1988 12 22	Saint-François
2635-2807		
2635-2807 QUÉBEC INC.	1988 12 28	Terrebonne
2635-2849		
2635-2849 QUÉBEC INC.	1988 12 28	Montréal
2635-2856		
2635-2856 QUÉBEC INC.	1988 12 28	Montréal
2635-2864		
2635-2864 QUÉBEC INC.	1988 12 28	Montréal
2635-2898		
2635-2898 QUÉBEC INC.	1988 12 28	Joliette
2635-3003		
2635-3003 QUÉBEC INC.	1988 12 28	Arthabaska
2635-3052		
2635-3052 QUÉBEC INC.	1988 12 28	Laval
2635-3185		
2635-3185 QUÉBEC INC.	1988 12 28	Montréal
2635-3227		
2635-3227 QUÉBEC INC.	1988 12 28	Baie-Comeau
2635-3235		
2635-3235 QUÉBEC INC.	1988 12 28	Montréal
2635-3243		
2635-3243 QUÉBEC INC.	1988 12 28	Montréal
2635-3250		
2635-3250 QUÉBEC INC.	1988 12 28	Montréal
2635-3292		
2635-3292 QUÉBEC INC.	1988 12 28	Joliette
2633-3005		
LE 460-476 CHEMIN DU LOUP-GAROU INC.	1988 12 20	Terrebonne
2633-4938		
AARON GRILLAGES D'ACIER INC.	1988 12 21	Terrebonne
2632-4921		
LES ABRASIFS DIA-BEC INC.	1988 12 02	Richelieu
2633-2338		
ACIER FATI INC. FATI STEEL INC.	1988 12 19	Montréal
2631-1795		
LES ACIERS PHERTECH INC.	1988 12 16	Québec
2635-1254		
ACOUSTIQUE SUPÉRIEUR INC.	1988 12 21	Longueuil
2635-1320		
ACTE CONSTRUCTION INC.	1988 12 20	Longueuil

Dénomination sociale et sa version	Date de constitution	District judiciaire
2633-3955 ACTION AUTO SERVICE CLR INC.	1988 12 20	Kamouraska
2633-3435 ACTION LUDIK INC.	1988 12 19	Montréal
2633-5281 AIR-GI-VEL INC.	1988 12 20	Québec
2633-3716 ALAIN TRÉPANIÉ TRANSPORT LTÉE	1988 12 19	Terrebonne
2633-3146 ALIMENTATION MICHEL CÔTÉ INC.	1988 12 16	Terrebonne
2631-4963 LES ALIMENTS DUBRETON INC.	1988 12 21	Kamouraska
2633-4722 LES ALIMENTS KIMO LTÉE KIMO FOOD LTD.	1988 12 28	Laval
2635-3201 ALUMINIUM F.G.T. INC.	1988 12 28	Montréal
2635-2435 AMÉNAGEMENT FORESTIER TECHNOFOR INC.	1988 12 22	Rimouski
2635-3078 AMUSEMENT COCKTAIL INC.	1988 12 28	Laval
2635-1155 LES AMUSEMENTS PIER OLIVIER INC.	1988 12 20	Gaspé
2633-2262 ANDRÉ LACOSTE PAYSAGISTE INC.	1988 12 16	Bedford
2633-1728 APPACO 2001 INC.	1988 12 16	Bedford
2633-1603 LES APPARTEMENTS DU VIEUX COUVENT INC.	1988 12 15	Montréal
2633-36255 APSYS3x, CONSEILLERS EN INFORMATIQUE INC.	1988 12 20	Montréal
2633-1959 ARCHITEM INC.	1988 12 15	Montréal
2631-3536 LES ASSURANCES CLAUDE FERRON INC.	1989 01 01	Québec
2635-3300 ASSURANCES GILLES LALIBERTÉ INC.	1988 12 28	Laval
2633-2270 LES ASSURANCES NICOLE LALONDE INC.	1988 12 16	Montréal
2635-2070 ATARAXIA INC.	1988 12 21	Montréal
2633-4821 L'ATELIER JEAN-FRANÇOIS INC.	1988 12 20	Arthabaska
2635-2823 LES ATELIERS DE DÉBOSSÉLAGE JEAN INC.	1988 12 28	Laval
2633-4920 LES AUBAINES CHOC (ALMA) LTÉE	1988 12 20	Alma
2633-4912 LES AUBAINES CHOC (CHIBOUGAMAU) LTÉE	1988 12 20	Roberval

Dénomination sociale et sa version	Date de constitution	District judiciaire
2633-3732 AUDIO VIDÉO (AMQUI) INC.	1988 12 19	Rimouski
2631-4948 AUGER SÉCURITÉ INC.	1988 12 21	Arthabaska
2635-3128 AUTO ÉLECTRIQUE LAVALTRIE INC.	1988 12 28	Joliette
2635-1007 AUTOMOBILE BERNARD DESBIENS INC.	1988 12 21	Montréal
2631-1365 BAR DISCO RÉTRO D'HIER À DEMAIN INC.	1988 12 28	Québec
2635-1296 BAYADI INC.	1988 12 20	Montréal
2635-1973 BENOIT & LÉO THÉROUX INC.	1988 12 28	Richelieu
2635-2591 LES BONS CÔTÉS DU PORC INC.	1988 12 22	Arthabaska
2635-2765 BOUCHERIE DES PATRIOTES INC.	1988 12 28	Richelieu
2633-1900 CABINET DE CONSULTATION DE LA SANTÉ M.C. DU QUÉBEC INC.	1988 12 15	Montréal
2633-3112 CADEAUX RICORDI INC.	1988 12 16	Montréal
2635-1940 CAFÉ BENVENUTI INC.	1988 12 22	Montréal
2633-4292 CAFÉ DES ATRIUMS INC.	1988 12 19	Montréal
2633-4045 CANTINE AUX FRITONS INC.	1988 12 21	Saint-Hyacinthe
2633-4839 CANTINE PIERRE VILLENEUVE INC.	1988 12 20	Laval
2630-8825 CARPETTE CONCEPT S.P. INC.	1988 12 16	Québec
2633-4813 CARROSSERIE A.D. VENA INC.	1988 12 20	Montréal
2633-4425 LES CARROSSERIES MICHEL DAGENAI INC.	1988 12 20	Laval
2633-3302 CASSE-CROÛTE TI-BOB INC.	1988 12 19	Saint-François
2633-4631 LES CÈDRES RAYMOND LAVOIE INC.	1988 12 20	Rimouski
2633-2460 LE CENTRE DE FORMATION L'ESQUIS INC.	1988 12 16	Montréal
2631-4955 CENTRE DE PHYSIOTHÉRAPIE ST-MARTIN INC.	1988 12 20	Laval
2633-3419 CENTRE DU PNEU CARMEL INC.	1988 12 19	Saint-Hyacinthe
2635-2575 CENTRE IMMOBILIER ST-PAUL INC.	1988 12 22	Montréal
2633-3807 LE CENTRE MÉDICAL LES JARDINS INC.	1988 12 19	Beauharnois

Dénomination sociale et sa version	Date de constitution	District judiciaire
2633-2478 CHATAM INC.	1988 12 19	Bedford
2635-3177 CHENIL GI-NO INC.	1988 12 28	Bedford
2635-2559 LA CIE D'ALARME POTENTIELLE AMÉRIQUE INC.	1988 12 22	Terrebonne
2633-5596 CLAUDE BACON INC.	1988 12 21	Québec
2635-1049 CLIC COMMUNICATIONS BIZIER-CLÉROUX INC.	1988 12 21	Montréal
2631-3601 CODEC INTERNATIONAL INC.	1988 12 21	Québec
2633-3997 COFFRAGE OPTIMUM INC.	1988 12 20	Montréal
2631-1290 COGEFOR INC.	1988 12 22	Montréal
2633-1785 COIFFURE STUDIO ÉLÉGANCE ANTOINETTE INC.	1988 12 16	Montréal
2633-4524 COLETTE LEBON INC.	1988 12 21	Trois-Rivières
2633-3047 COMPACT-LITHO INC.	1988 12 20	Laval
2635-2476 LA COMPAGNIE DU COMMERCE GRANADA INC. GRANADA TRADING INC.	1988 12 22	Montréal
2635-2872 LA COMPAGNIE D'EXTERMINATION EXTER-CAN INC.	1988 12 29	Montréal
2635-1023 COMPTOIR D'ESSENCE CHRISTIAN LACHANCE INC.	1988 12 21	Joliette
2633-3013 COMPUTROL INC.	1988 12 20	Montréal
2633-3336 CONCEPT F.L.F. INC.	1988 12 19	Longueuil
2633-3849 CONCESSIONS ASTRID DUMANGE INC.	1988 12 19	Iberville
2635-2088 CONDOS BELLE VUE LTÉE	1988 12 21	Montréal
2633-1835 CONFECTIONS ALMIMAR INC.	1988 12 16	Montréal
2630-8916 CONSEIL URBATECK INC.	1988 12 20	Québec
2633-1736 CONSTRUCTION ALAIN ET DENIS GODARD INC.	1988 12 16	Terrebonne
2635-2799 CONSTRUCTION ANDRÉ RICHARD INC.	1988 12 28	Richelieu
2631-2926 CONSTRUCTION BERNARD RODRIGUE INC.	1988 12 19	Mégantic

Dénomination sociale et sa version	Date de constitution	District judiciaire
2635-1262 CONSTRUCTION CLÉMENT & RAYMOND INC.	1988 12 21	Longueuil
2633-2957 CONSTRUCTION DANIEL BLAIS INC.	1988 12 19	Longueuil
2633-3278 CONSTRUCTION FERNAND LEMAY INC.	1988 12 19	Montréal
2633-2981 CONSTRUCTION JOANEL INC.	1988 12 19	Montréal
2633-1983 CONSTRUCTION M.L.C.D. INC.	1988 12 15	Laval
2633-1355 CONSTRUCTION RÉAL NAULT INC.	1988 12 16	Drummond
2633-4474 CONSTRUCTION RÉAL PERREAULT INC.	1988 12 20	Longueuil
2633-5182 CONSTRUCTION RELIEF INC.	1988 12 19	Québec
2633-1363 CONSTRUCTION RICHARD POIRIER INC.	1988 12 16	Montréal
2633-2379 CONSTRUCTION ROGER DUMOULIN LTÉE	1988 12 19	Bedford
2633-2536 CONSTRUCTION TEMIS INC.	1988 12 19	Laval
2635-2757 LES CONSTRUCTIONS ADAM INC.	1988 12 28	Longueuil
2631-4922 CONSTRUCTIONS ALBERT CÔTÉ INC.	1988 12 20	Québec
2633-4961 LES CONSTRUCTIONS ANDRÉ GENDREAU INC.	1988 12 21	Saint-Hyacinthe
2633-4011 LES CONSTRUCTIONS CIRON INC.	1988 12 21	Montréal
2631-3734 LES CONSTRUCTIONS DANIEL LAVOIE INC.	1988 12 19	Charlevoix
2631-3718 LES CONSTRUCTIONS DUTRAN INC.	1988 12 16	Québec
2633-2809 CONSTRUCTIONS GÉRALD BOUVIER INC.	1988 12 16	Saint-Hyacinthe
2631-2942 LES CONSTRUCTIONS GILLES BÉLANGER INC.	1988 12 19	Québec
2635-2393 LES CONSTRUCTIONS JEAN RIVARD INC.	1988 12 22	Laval
2635-1080 CONSTRUCTIONS MIDA INC.	1988 12 22	Beauce
2631-1936 LES CONSTRUCTIONS RANDARD INC.	1988 12 19	Saint-François
2633-5893 LES CONSTRUCTIONS RENALD TOULOUSE INC.	1988 12 19	Beauce
2633-5083 LES CONSTRUCTIONS RETEL INC.	1988 12 20	Québec
2633-2874 LES CONSTRUCTIONS V.L.J. INC.	1988 12 16	Saint-François

Dénomination sociale et sa version	Date de constitution	District judiciaire
2631-2744 CONSULTANTS MUNICIPAUX JACQUES TREMBLAY INC.	1988 12 19	Québec
2631-4997 LES CONSULTANTS NORMAND CHOUINIÈRE INC.	1988 12 21	Montréal
2633-1306 LES CONSULTANTS RAYMOND ET SIMARD INC.	1988 12 15	Montréal
2633-2908 CONSULTATION D'ASSURANCES C.D.R. INC. <i>C.D.R. INSURANCE CONSULTING SERVICES INC.</i>	1988 12 16	Montréal
2633-2106 CORPORATION DE NÉGOCE TRANS PACIFIQUE <i>TRANS PACIFIC TRADING CORPORATION</i>	1988 12 15	Montréal
2633-2114 CORPORATION D'INVESTISSEMENT EN CENTRALES ÉLECTRIQUES (CICE) <i>POWERPLANT (CICE) INVESTMENT CORPORATION</i>	1988 12 15	Montréal
2633-1389 CORPORATION FINANCIÈRE ANGOR INC. <i>ANGOR FINANCIAL CORPORATION INC.</i>	1988 12 16	Montréal
2631-3726 LES COUVRE-PLANCHERS BEAUX PARQUETS INC.	1988 12 19	Québec
2631-2009 CRÉATIONS BLYM INC.	1988 12 21	Frontenac
2633-4854 C. JANNELLE GONSTRUCTION INC.	1988 12 20	Iberville
2635-2310 C.C.C., CONSEILS EN GESTION DU CANADA INC. <i>CONTRACT CONSULTANTS CORPORATION (C.C.C.) CANADA INC.</i>	1988 12 22	Montréal
2631-3478 C.C.M. MICHAUD INC.	1988 12 19	Québec
2631-3775 C.D.M. ÉLECTRONIQUE INC.	1988 12 19	Rimouski
2631-1993 C.G. ROSS SPORTS LTÉE	1988 12 21	Gaspé
2633-4458 DARVEAU ET HAECK INC.	1988 12 20	Laval
2633-1637 DELMONT CONSTRUCTION (1988) LTÉE	1988 12 15	Trois-Rivières
2633-5901 DENIS SAUVAGEAU INC.	1988 12 21	Québec
2633-2130 DÉPANNEUR AMÉRENT INC.	1988 12 15	Montréal
2633-2627 DÉPANNEUR DE LA MARTINIQUE INC.	1988 12 19	Gaspé
2635-2518 DÉVELOPPEMENT SIERRA INC.	1988 12 22	Laval

Dénomination sociale et sa version	Date de constitution	District judiciaire
2635-2351 DISTRIBUTION EMBLÈME (SHERBROOKE) INC.	1988 12 22	Bedford
2635-1874 DISTRIBUTION INFORMATIQUE APPROSOFT INC.	1988 12 21	Laval
2633-3864 DISTRIBUTION SYLVAIN PERREAULT INC.	1988 12 19	Longueuil
2633-2890 D.B. ET B. IMPORTATION-EXPORTATION INC.	1988 12 19	Montréal
2633-5075 ECO-PRESSE (1988) INC.	1988 12 20	Québec
2631-2975 LES ÉDITIONS MOTONEIGE-QUÉBEC INC.	1988 12 19	Beauharnois
2631-3106 ÉLECTRICITÉ ANDRÉ LANGEVIN INC.	1988 12 16	Beauce
2633-1777 ENCADREMENTS STUDIO BLANC INC.	1988 12 16	Montréal
2633-2353 ENERGIG-AIR VENTILATION INC.	1988 12 19	Longueuil
2635-2831 ENSEIGNES JA-RO LTÉE	1988 12 28	Laval
2633-1314 ENTREPRISE NOEL HUTCHINSON INC.	1988 12 15	Beauharnois
2633-1298 ENTREPRISE WOODLAQUE INC.	1988 12 15	Joliette
2633-2254 LES ENTREPRISES ALIMENTAIRES CTS INC. CTS FOOD BROKERS INC.	1988 12 16	Laval
2633-4227 LES ENTREPRISES ALLIUM INC.	1988 12 19	Joliette
2633-3971 LES ENTREPRISES CLAIRE PLANTE VERVILLE INC.	1988 12 20	Saint-Maurice
2635-1312 LES ENTREPRISES CLAUDE MARTEL INC.	1988 12 20	Longueuil
2635-2047 LES ENTREPRISES COULOMBE ET GAGNON INC.	1988 12 22	Terrebonne
2635-2633 LES ENTREPRISES DE PISCINE ESTRIVAL INC.	1988 12 22	Saint-François
2633-5752 LES ENTREPRISES DE TRANSPORT M.R.S. INC.	1988 12 20	Bedford
2633-3518 LES ENTREPRISES ÉLECTRIQUES MICHEL DORÉ INC.	1988 12 20	Chicoutimi
2633-2007 LES ENTREPRISES ÉLECTRIQUES ROGER GAGNÉ INC.	1988 12 16	Longueuil
2633-3393 ENTREPRISES ENTIN INC.	1988 12 19	Laval
2635-2880 LES ENTREPRISES FORESTIÈRES G.J.M. INC.	1988 12 28	Montmagny

Dénomination sociale et sa version	Date de constitution	District judiciaire
2633-4896 LES ENTREPRISES GHISLAIN SIMARD RÉNOVATIONS INC.	1988 12 20	Longueuil
2633-2155 LES ENTREPRISES GINETTE COUTU INC.	1988 12 15	Montréal
2635-1908 ENTREPRISES GRASSNO INC.	1988 12 21	Montréal
2633-5026 ENTREPRISES JEAN-PAUL DÉSY INC.	1988 12 19	Joliette
2635-1403 LES ENTREPRISES J.C. VENNE & FILS INC.	1988 12 21	Joliette
2633-1538 LES ENTREPRISES J.D. GRONDIN INC.	1988 12 15	Longueuil
2631-2017 LES ENTREPRISES MARGUERITE L. COUTURE INC.	1988 12 21	Gaspé
2633-2510 LES ENTREPRISES MATFIN INC. MATFIN VENTURES INC.	1988 12 16	Montréal
2631-2900 LES ENTREPRISES RAYNALD RACINE INC.	1988 12 19	Québec
2633-4987 LES ENTREPRISES SER-BEL INC.	1988 12 21	Kamouraska
2635-1098 ENTREPRISES S.G.C. CHEVRIER INC.	1988 12 22	Beauharnois
2635-2583 LES ENTREPRISES TECHNOFOR INC.	1988 12 22	Rimouski
2633-2973 LES ÉQUIPEMENTS V.D. INC.	1988 12 19	Abitibi
2633-6206 ÉRABLIÈRE FORTIER INC.	1989 01 01	Arthabaska
2633-1280 EUGÈNE TREMBLAY COUVREUR (1988) INC.	1988 12 15	Montréal
2633-2940 EXCAVATION GUY BENOIT INC.	1988 12 19	Saint-Hyacinthe
2635-1353 EXCEL COURTIER INC.	1989 02 01	Longueuil
2631-0896 FERBLANTERIE CAR BAR INC.	1988 12 07	Saint-Maurice
2631-2751 FERBLANTERIE ROGER DROUIN INC.	1988 12 19	Beauce
2631-3122 FERME ARGIL INC.	1988 12 16	Montmagny
2635-2500 FERME BERNEX INC.	1988 12 22	Drummond
2633-5737 FERME CHARLIN INC.	1988 12 28	Beauce
2631-3148 FERME C.S. BERGERON INC.	1988 12 19	Québec
2633-1710 FERME DU RUISSEAU LO-GI-RO INC.	1988 12 15	Chicoutimi

Dénomination sociale et sa version	Date de constitution	District judiciaire
2631-3502 FERME FRA-BER RUEL INC.	1988 12 20	Montmagny
2633-5141 FERME F. ROUILLARD INC.	1988 12 19	Beauce
2631-3460 FERME GHISLAIN LABRIE INC.	1988 12 19	Québec
2635-1395 FERME J.A.F. POISSANT INC.	1989 01 01	Iberville
2635-2815 FERME PAULO INC.	1988 12 28	Beauce
2631-1407 FERME RENÉ & CLAUDETTE POULIN INC.	1988 12 28	Beauce
2635-2609 LES FERMES DANLOU & FILS INC.	1988 12 28	Joliette
2635-3276 FERMES VERHAEGEN INC.	1988 12 28	Bedford
2631-4989 LES FORESTIERS D.L.M. INC.	1988 12 19	Roberval
2635-3045 FORMACAM LTÉE	1988 12 28	Montréal
2633-1793 FORMATION XAVIER MARTIN & ASSOCIÉS INC.	1988 12 16	Montréal
2631-2918 FOURNITURES DE BUREAU MORIN INC.	1988 12 19	Québec
2635-3011 LES FOURRURES COUSINS INC.	1988 12 28	Montréal
2633-3492 FRAMON PEINTURE INC.	1988 12 20	Laval
2633-2668 FRANÇOIS LAROCHE PARQUETEUR INC.	1988 12 16	Beauharnois
2633-4417 LES FRANGINES PRÊT-À-PORTER INC.	1988 12 20	Joliette
2631-2728 GABRIEL LANGLAIS INC.	1989 01 01	Kamouraska
2633-1926 GABRIEL ST-AMANT ET FILS INC.	1988 12 15	Saint-Maurice
2635-2385 GAÉTAN GROULX INC.	1988 12 22	Terrebonne
2628-2657 GALERIES MORIN HEIGHTS INC.	1988 11 17	Terrebonne
2631-1787 GARAGE RAYMOND BRETON INC.	1988 12 16	Beauce
2633-2858 GENITECH CONSULTANTS INC.	1988 12 16	Beauharnois
2635-2534 GESTION 108 BD LAROCHELLE INC.	1988 12 28	Joliette
2635-3151 GESTION 20-30 LTÉE	1988 12 28	Montréal
2631-1985 GESTION ANDRÉ AYOTTE INC.	1988 12 21	Chicoutimi

Dénomination sociale et sa version	Date de constitution	District judiciaire
2633-2932 GESTION ANDRÉ DUSSEAULT INC.	1988 12 19	Montréal
2633-6230 GESTION ANDRÉ POTVIN INC.	1988 12 29	Québec
2633-5414 GESTION CECORBEIL INC.	1988 12 19	Rouyn-Noranda
2633-3245 GESTION CLAIRE DUSSEAULT INC.	1988 12 19	Montréal
2633-4532 GESTION CLAUDE JACQUES GOUPIL INC.	1988 12 22	Beauharnois
2631-1928 GESTION D'AUTOS 04 INC.	1988 12 19	Trois-Rivières
2633-1348 GESTION EMERY CORMIER INC.	1988 12 15	Joliette
2633-4706 GESTION FRÉDÉRIK P. INC.	1988 12 21	Joliette
2631-1399 GESTION F.N.G. INC.	1988 12 28	Joliette
2635-1189 GESTION GALMIQUE INC.	1988 12 20	Montréal
2631-3619 GESTION GAUTHIER ET TOUSIGNANT INC.	1988 12 20	Chicoutimi
2631-1340 GESTION HELIX INC.	1988 12 22	Québec
2635-2963 GESTION HORACE SIROIS INC.	1988 12 22	Montréal
2631-1969 GESTION H.A.P.Y. INC.	1988 12 19	Drummond
2635-1130 GESTION IMMOBILIÈRE PERREault & DION INC.	1988 12 21	Arthabaska
2631-2934 GESTION INFORMATIQUE A.B.G. INC.	1988 12 19	Longueuil
2633-3211 GESTION JACQUES DUSSEAULT INC.	1988 12 19	Montréal
2635-1338 GESTION JACQUES LAFLEUR LTÉE	1988 12 20	Labelle
2635-2336 GESTION JEAN CLAUDE RANNAUD INC.	1988 12 22	Longueuil
2635-2146 GESTION JEAN-PAUL CÔTÉ INC.	1988 12 21	Joliette
2633-1496 GESTION JENORI INC.	1988 12 15	Saint-Maurice
2633-2494 GESTION JOCELYN DIONNE INC.	1988 12 16	Montréal
2633-2791 GESTION J.C. VEILLEUX INC.	1988 12 16	Joliette
2631-3114 GESTION J.N.C. INC.	1988 12 19	Québec
2633-5174 GESTION LABRE INC.	1988 12 19	Drummond

Dénomination sociale et sa version	Date de constitution	District judiciaire
2633-5786 GESTION LINE RICHARD INC.	1988 12 21	Québec
2635-1502 GESTION MARCEL LACERTE INC.	1988 12 21	Montréal
2635-1460 GESTION MEGAPARC INC.	1988 12 21	Saint-Hyacinthe
2633-5570 GESTION MICHEL MORISSET INC.	1988 12 21	Québec
2631-4971 GESTION MURLIF INC.	1988 12 21	Québec
2633-5588 GESTION NELSON MORISSET INC.	1988 12 21	Québec
2633-4888 GESTION PAUL LARIVIÈRE INC.	1988 12 20	Longueuil
2631-1944 GESTION P. CARON (LA TUQUE) INC.	1988 12 19	Saint-Maurice
2631-3742 GESTION RÉAL GONTHIER INC.	1988 12 19	Québec
2635-1346 GESTION RICHARD VALIQUETTE LTÉE	1988 12 20	Labelle
2633-3021 GESTION ROBERT BOYER INC.	1988 12 19	Terrebonne
2633-3229 GESTION ROSAIRE DUSSEAULT INC.	1988 12 19	Montréal
2633-1850 GESTION ROSAIRE PERRON INC.	1988 12 16	Joliette
2633-2577 GESTION ROSE-AIMÉE DUSSEAULT INC.	1988 12 19	Montréal
2633-3781 GESTION S. MATHERS INC.	1988 12 19	Joliette
2633-2635 GESTION VALLÉE & BEAUDRY INC.	1988 12 15	Montréal
2633-3187 LES GESTIONS DANNY PAULOWNIA INC.	1988 12 19	Montréal
2635-1429 GESTIONS LUPAN INC.	1988 12 21	Saint-Hyacinthe
2633-3757 GESTIONS QUENNIE SHEINBERG INC. QUENNIE SHEINBERG HOLDINGS INC.	1988 12 19	Montréal
2631-1951 LES GESTIONS YVON LAPIERRE INC.	1988 12 19	Gaspé
2635-2260 GILLES FILIATRAULT PAYSAGISTE INC.	1988 12 22	Terrebonne
2630-8890 LE GROUPE CIME INC.	1988 12 20	Québec
2635-2104 LE GROUPE D'INVESTISSEMENTS D. JP. CÔTÉ INC.	1988 12 21	Joliette
2635-3169 LE GROUPE FONTAINE INC.	1988 12 28	Bedford

Dénomination sociale et sa version	Date de constitution	District judiciaire
2633-1744 LE GROUPE IMMOBILIER ROCHELEAU INC.	1988 12 16	Terrebonne
2631-4906 LE GROUPE INFO D.B.R. INC.	1988 12 20	Québec
2633-4037 GROUPE LESTAGE INC.	1988 12 21	Montréal
2633-1827 GYMNASE M.L. INC.	1988 12 16	Saint-Hyacinthe
2631-4823 LES GYPSES BIZIER INC.	1988 12 20	Frontenac
2631-3452 G.P. ÉLECTRIQUE INC.	1988 12 19	Rimouski
2633-2825 HARFANG TRANSPORT INC.	1988 12 19	Montréal
2631-1373 HÔTELLERIE DE CHEZ-NOUS INC.	1988 12 28	Québec
2633-5216 LES IMMEUBLES COMCO INC.	1988 12 21	Québec
2633-1272 LES IMMEUBLES DIDODRA INC.	1988 12 15	Montréal
2633-1629 IMPLANCIEL INC.	1988 12 15	Laval
2633-3369 LES IMPORTATIONS-EXPORTATIONS DE FROM INC.	1988 12 19	Montréal
2633-6248 IMPRIMERIE DU VALLON INC.	1988 12 29	Québec
2633-3724 LES INDUSTRIES ANITECH LTÉE	1988 12 19	Saint-Hyacinthe
2630-8924 LES INSTALLATIONS ÉLECTRIQUES GASTON FORTIER INC.	1988 12 19	Beauce
2635-3136 LES INSTALLATIONS G.E.D. & FILS INC.	1988 12 28	Longueuil
2633-2163 INSTITUT DE BEAUTÉ FRED A INC.	1988 12 15	Montréal
2635-2419 INTER-AXES INC.	1988 12 22	Montréal
2635-2542 INVESTISSEMENTS CLAIBER INC.	1988 12 28	Laval
2631-3569 LES INVESTISSEMENTS DE HAUTE DIRECTION INC.	1988 12 21	Québec
2633-3641 LES INVESTISSEMENTS R.R. HAVILL INC. R.R. HAVILL INVESTMENTS INC.	1988 12 20	Montréal
2633-2148 ISOLATION S. R. D. D. INC.	1988 12 15	Montréal
2628-3671 JAVELIN CANADA MÉDIA MARKETING, INC.	1988 11 18	Montréal
2635-1148 JEAN-GUY LAROSE INC.	1989 01 01	Bedford

Dénomination sociale et sa version	Date de constitution	District judiciaire
2633-5729 JEAN-PIERRE GRENIER INC.	1988 12 28	Beauce
2633-2924 JESSY LE RÉNOVATEUR INC.	1988 12 19	Longueuil
2633-2619 JOINTOIEMENT ÉMILIEU POULIN INC.	1988 12 19	Beauce
2635-2294 J.M. JUBINVILLE ENTREPRENEUR ÉLECTRICIEN INC.	1989 01 15	Longueuil
2631-3411 KAYAK EXPRESS INC.	1989 01 01	Québec
2633-6214 KEYSTONE ÉLECTRONIQUE NO 1 INC.	1988 12 28	Québec
2633-3351 LABERGE & FILS (1988) LTÉE	1988 12 19	Terrebonne
2633-1454 LABORATOIRE MÉDICAL DE BLAINVILLE INC.	1988 12 15	Terrebonne
2633-2361 LAFRENIÈRE & MAGNAN COURTIER, INC.	1988 12 19	Montréal
2633-2247 LAMELLAGE DE L'EST INC.	1988 12 16	Saint-Hyacinthe
2633-2304 LEMIEUX, ASSURANCES DE PERSONNES INC.	1988 12 16	Montréal
2633-4730 LÉONCE & DANIEL BOUCHARD INC.	1988 12 22	Joliette
2635-1882 LEVY-MARTELL INC.	1988 12 21	Montréal
2633-1942 LITHO MEGA INC.	1988 12 15	Montréal
2633-5422 LOGILEX, INC.	1988 12 20	Chicoutimi
2633-2817 LES LOISIRS ARTISTIQUES MUSITECH 2010 INC.	1988 12 16	Longueuil
2635-2211 LUC BISSON, ENTREPRENEUR ÉLECTRICIEN INC.	1988 12 22	Laval
2633-4581 LUGESTAR INC.	1988 12 21	Montréal
2633-3872 LUMLOC INC.	1988 12 20	Beauharnois
2631-1266 LUPIN COURTIER EN SÉCURITÉ FEU-VOL INC.	1988 12 22	Québec
2633-2197 L/S ÉLECTRIQUE INC.	1989 01 10	Montréal
2635-2617 MAÇONNERIE BREault & DÉZIEL INC.	1988 12 28	Joliette
2631-1332 MAÇONNERIE DENIS AUBÉ INC.	1988 12 22	Montmagny
2633-2445 MAÇONNERIE D.F.R. INC.	1988 12 15	Montréal

Dénomination sociale et sa version	Date de constitution	District judiciaire
2633-2866 MAÇONNERIE GILLES CAYA INC.	1988 12 16	Témiscamingue
2633-2429 MAÇONNERIE LANAUDIÈRE INC.	1988 12 15	Joliette
2635-2328 MAGNUM PUBLICITÉ INC.	1988 12 22	Montréal
2635-1809 MAISON GUTENBERG (1988) INC.	1988 12 21	Montréal
2633-2064 MAÎTRE CROISSANT INC.	1988 12 16	Joliette
2631-2058 MANÈGE DE COULEURS INC.	1988 12 21	Québec
2635-2138 MANOIR NÉRÉE TREMBLAY INC.	1988 12 21	Montréal
2633-4649 MARTEL ÉLECTRONIQUE INC.	1988 12 20	Beauharnois
2633-5190 MECNOV INC.	1988 12 21	Québec
2633-3096 MENUISERIE M.B.G. INC.	1988 12 16	Saint-François
2633-4482 MESSAGERIES PATRICE MÉNARD INC.	1988 12 20	Montréal
2635-1890 MÉTAL OUVRÉ FORTIERVILLE INC.	1988 12 21	Québec
2633-5034 MODE LE CHARMEUR INC.	1988 12 20	Québec
2633-1694 MODES GIANTIS INC.	1988 12 15	Montréal
2631-1324 MOTEL IDÉAL (LA TUQUE) INC.	1988 12 19	Saint-Maurice
2631-1415 MULTITRAVO INC.	1988 12 29	Arthabaska
2635-3193 MÛRS SECS F. TURPIN INC.	1988 12 28	Laval
2633-2833 M.D. LANDRY INC.	1988 12 16	Gaspé
2633-5877 NETTOYEUR D.R. INC.	1988 12 19	Rouyn-Noranda
2633-1330 LES NETTOYEURS À LA MODE SUN ELIO (1988) INC. <i>SUN ELIO FASHION CLEANERS (1988)</i> INC.	1988 12 15	Montréal
2633-2122 LES NETTOYEURS S.A.P. INC.	1988 12 15	Beauharnois
2633-3773 OCCUPAMED INC.	1988 12 19	Trois-Rivières
2635-1866 LES OPÉRATIONS MUSCADE INC.	1988 12 21	Bedford
2635-1221 PALAGESCO INC.	1988 12 20	Montréal

Dénomination sociale et sa version	Date de constitution	District judiciaire
2631-1357 PARABELLUM COMMUNICATION INC.	1988 12 22	Québec
2635-3037 PARM INFORMATION INC.	1988 12 28	Longueuil
2635-2153 PÂTISSERIE BOULANGERIE CHARCUTERIE EMILU INC.	1988 12 21	Montréal
2635-3029 LES PAVAGES M.C.M. INC.	1988 12 28	Longueuil
2635-1197 PAYS-DÉCOR SERVICES INC.	1988 12 21	Laval
2635-1072 PEINTURE GILLES BEZEAU INC.	1988 12 21	Richelieu
2633-3179 PEINTURE PANACCIONE INC.	1988 12 19	Longueuil
2635-2096 PEPCA INC.	1988 12 21	Montréal
2633-2346 PIÈCES D'AUTO ST-JANVIER INC.	1988 12 19	Terrebonne
2635-2567 LES PISCINES DU CENTRE DU QUÉBEC INC.	1988 12 22	Trois-Rivières
2635-2492 PIXINTER LTÉE	1988 12 22	Montréal
2635-2039 PIZZÉRIA JULIO INC.	1988 12 28	Terrebonne
2633-5430 PLACEMENT CONCEPT CBSF INC.	1988 12 20	Québec
2633-2296 PLACEMENT GECARD LTÉE GECARD INVESTMENT LTD.	1988 12 16	Montréal
2633-6321 LES PLACEMENTS BERTHOLD LANGELIER INC.	1988 12 29	Baie-Comeau
2631-3403 PLACEMENTS BRUNO BAILLARGEON INC.	1988 12 16	Beauce
2633-1504 LES PLACEMENTS CAROLE CROTEAU INC.	1988 12 15	Joliette
2633-5547 LES PLACEMENTS C. & M. LESSARD INC.	1988 12 22	Beauce
2635-2989 LES PLACEMENTS G.K.M. INC.	1988 12 22	Abitibi
2633-1488 LES PLACEMENTS JACQUES CROTEAU INC.	1988 12 15	Saint-Maurice
2633-4433 LES PLACEMENTS JEAN-LOUIS BOURGEOIS LTÉE	1988 12 20	Richelieu
2633-1702 LES PLACEMENTS JOANNE CROTEAU INC.	1988 12 15	Joliette
2633-1678 LES PLACEMENTS JOCELYN CROTEAU INC.	1988 12 15	Terrebonne
2633-1660 LES PLACEMENTS JOCELYNE CROTEAU INC.	1988 12 15	Joliette

Dénomination sociale et sa version	Date de constitution	District judiciaire
2633-3070 PLACEMENTS JOSEPH SCHIRCH INC.	1988 12 16	Bedford
2633-1967 LES PLACEMENTS LUC CROTEAU INC.	1988 12 15	Terrebonne
2635-3144 LES PLACEMENTS LUC VENNE LTÉE	1988 12 28	Montréal
2635-3060 LES PLACEMENTS LUC WALBRECQ INC.	1988 12 28	Laval
2633-1843 PLACEMENTS MARCEL AUBIN INC.	1988 12 16	Bedford
2633-1686 LES PLACEMENTS MARCEL CROTEAU INC.	1988 12 15	Joliette
2633-1470 LES PLACEMENTS MICHELINE CROTEAU INC.	1988 12 15	Joliette
2635-2427 PLACEMENTS ROMEL INC. ROMEL HOLDINGS INC.	1988 12 22	Montréal
2631-2710 PLACEMENTS THALIE INC.	1988 12 16	Beauce
2635-1916 LES PLANCHERS BOLDUC INC.	1988 12 22	Québec
2633-5885 PLOMBERIE A. BOURQUE INC.	1988 12 19	Frontenac
2633-3765 PLOMBERIE MAINVILLE INC.	1988 12 19	Montréal
2633-3583 PLOMBERIE MARCEL PICARD INC.	1989 01 01	Joliette
2633-4714 LA POINTE DE L'ASPIRATEUR INC.	1989 01 01	Terrebonne
2635-1171 POLYLASERCAD INC.	1988 12 20	Montréal
2631-2959 LES PORTES ET FENÊTRES C.A.S. INC.	1988 12 20	Québec
2633-1520 PRODUCTIONS 19 JANVIER INC.	1988 12 15	Montréal
2633-2916 LES PRODUCTIONS CREON INC. CREON PRODUCTIONS INC.	1988 12 16	Montréal
2635-2237 LES PRODUCTIONS RELLI INC.	1988 12 22	Montréal
2631-4930 PRODUIT D'ÉRABLE L.P. INC.	1988 12 21	Frontenac
2630-8817 LES PRODUITS FORESTIERS D'AUTEUIL (1988) LTÉE	1988 12 16	Québec
2631-3577 PRODUITS FORESTIERS PETIT-PARIS INC.	1988 12 21	Roberval
2635-2021 PRODUITS NATURELS L'A,B,C, DE LA SANTÉ INC.	1989 01 01	Terrebonne

Dénomination sociale et sa version	Date de constitution	District judiciaire
2635-1304 PROSTHO LAB INC.	1988 12 20	Montréal
2635-2450 PRO-J-CIEL MFJ INC.	1988 12 22	Laval
2635-2997 PUBLICITÉ GAUTHIER DUMOUCHEL INC.	1988 12 28	Montréal
2633-3534 PUBLICITÉ POINT VIRGULE INC.	1988 12 20	Montréal
2633-5661 QUINCAILLERIE TOURELLE INC.	1988 12 22	Gaspé
2631-3791 RAY VINCENT CENTRE DE FORMATION INC.	1988 12 19	Québec
2630-8908 RAYMOND BOLDOC INC.	1988 12 20	Québec
2633-5208 RAYNALD DUCHESNEAU INC.	1988 12 21	Québec
2633-1645 REFLEX PAYSAGE INC.	1988 12 15	Chicoutimi
2633-4771 RELAIS DE SANTÉ DE LA RIVIÈRE SIMON INC.	1988 12 20	Terrebonne
2633-5257 REMAX PRESTIGE (ST-LAURENT) INC.	1988 12 21	Montréal
2635-1932 REMBOURRAGE D'AUTOS LONGUEUIL INC.	1988 12 22	Longueuil
2633-5919 RENÉ SAUVAGEAU INC.	1988 12 21	Québec
2633-2601 RÉNOVATION AN-NIA INC.	1988 12 19	Montréal
2630-8833 RÉNOVATION A. LAVIGNE INC.	1988 12 16	Québec
2635-1270 RÉNOVATION GILLES GAUTHIER INC.	1988 12 21	Longueuil
2635-1361 RÉNOVATION NOBEL INC.	1988 12 20	Longueuil
2635-1387 LES RÉNOVATIONS GÉRARD PLÂTRIER INC.	1988 12 20	Terrebonne
2631-1308 RÉPARATION & ENTRETIEN «BOURG-ROYAL» INC.	1988 12 22	Québec
2631-1282 RESTAURANT HENRI IV INC.	1988 12 22	Québec
2633-1652 RESTAURANT LA BARAQUE 631 INC.	1988 12 15	Joliette
2631-4898 RESTAURANT LA COUQUERIE INC.	1988 12 20	Gaspé
2633-1611 RESTAURANT LAN THU INC.	1988 12 15	Baie-Comeau
2633-2288 RESTAURANT PIZZERIA SANDHU INC.	1988 12 16	Laval

Dénomination sociale et sa version	Date de constitution	District judiciaire
2635-1163 RESTAURANT-MOTEL QUATRE «M» INC.	1988 12 20	Joliette
2631-2884 RESTAURATION T & P INC.	1988 12 19	Joliette
2633-4797 RESTO-TERRASSE CHRISTOPHER INC.	1988 12 20	Terrebonne
2633-5364 REVÊTEMENTS RÉSIDENTIELS (VANIER) LTÉE	1989 01 01	Montréal
2633-3963 RICHARD HOULE INC.	1988 12 20	Joliette
2631-3445 R.P.M. MOTO PLUS INC.	1988 12 19	Chicoutimi
2635-1478 SALON ÉROTIQUE PUSSY CAT INC.	1988 12 21	Montréal
2635-2286 SECODEV GROUPE CONSEIL INC.	1988 12 22	Montréal
2635-2278 SÉNÉCHAL & PETIT CONSTRUCTION INC.	1988 12 22	Montréal
2633-5653 LES SENTIERS DU MOULIN INC.	1988 12 22	Québec
2633-3161 SÉRIGRAPHIE C.M.G.D. INC. C.M.G.D. SCREEN PRINTING INC.	1988 12 19	Montréal
2630-8858 SÉRIGRAPHIE OPTIMUM INC.	1988 12 19	Québec
2633-1991 SERRURIER ST-EUSTACHE LTÉE	1988 12 16	Terrebonne
2635-1833 SERVICE DE RÉPARATION GÉNÉRALES MONT-LAURIER INC.	1989 01 15	Joliette
2635-2302 SERVICE TECHNIQUE JGB INC.	1988 12 22	Longueuil
2635-2971 SERVICES DE GESTION PARTY TIME LTÉE PARTY TIME MANAGEMENT SERVICES LTD.	1988 12 22	Montréal
2633-4599 LES SERVICES D'ENTRETIEN MULTI-PRO INC.	1988 12 21	Laval
2633-3385 SERVICES FINANCIERS A. SCHIEIR INC. A. SCHIEIR FINANCIAL SERVICES INC.	1988 12 19	Montréal
2633-1512 SERVICES FLUORESCENT A. & R. INC. A. & R. FLUORESCENT SERVICES INC.	1988 12 15	Montréal
2635-3268 SERVICES NAVALS M.P. INC.	1988 12 28	Gaspé
2635-2781 SIMONEX INC.	1988 12 28	Bedford
2633-4052 SOCIÉTÉ DE COURTAGE GRUNDY WINDELER INC. GRUNDY WINDELER TRADING INC.	1988 12 21	Montréal

Dénomination sociale et sa version	Date de constitution	District judiciaire
2635-2625 SOCIÉTÉ DE DÉVELOPPEMENT SCOLAIRE (S.D.S.) INC.	1988 12 22	Montréal
2633-2965 LA SOCIÉTÉ DE GESTION IMMOBILIÈRE DU LAC À LA HACHE INC.	1988 12 19	Saint-Maurice
2635-2443 SOCIÉTÉ DE GESTION ZURICH AMÉRICAIN (CANADA) LTÉE ZURICH AMERICAN MANAGEMENT (CANADA) LTD.	1988 12 22	Montréal
2633-4490 SOCIÉTÉ INTERNATIONALE PUBLICAD (1988) LTÉE PUBLICAD INTERNATIONAL (1988) LTD.	1988 12 21	Montréal
2635-1593 SOUDURE FERNANDO HÉBERT INC.	1988 12 22	Terrebonne
2631-1274 SOUDURE MOBILE D.T. INC.	1989 01 02	Trois-Rivières
2635-2062 LES SOUDURES NORDEC INC.	1988 12 21	Montréal
2635-1106 STATION-SERVICE VAL-DES-MONTS INC.	1988 12 22	Hull
2635-1064 STRUCTURE T.D.S. LTÉE	1988 12 21	Longueuil
2631-3585 LES SUPERMARCHÉS P. & A. FORTIER INC.	1988 12 20	Trois-Rivières
2633-3260 SYSTÈME INTÉRIEUR GOSFORD INC.	1988 12 19	Longueuil
2633-4953 LES SYSTÈMES DE TRANSIT EXPLORER INC. EXPLORER TRANSIT SYSTEMS INC.	1988 12 21	Montréal
2631-3676 LES SYSTÈMES ÉLECTRONIQUES DIGIBEC INC.	1988 12 06	Beauce
2635-1056 SYSTÈMES INTÉRIEURS N. LAFRANCE ET FILS INC.	1988 12 21	Terrebonne
2635-2054 TAVERNE BOISBRIAND (1988) INC.	1988 12 22	Terrebonne
2633-3450 TECHNOLOGIES K.D. INC. K.D. TECHNOLOGIES INC.	1988 12 19	Terrebonne
2635-3284 TÉLÉCOMMUNICATIONS CENTAURE INC.	1988 12 28	Longueuil
2635-2229 TENUE DE LIVRES M.B. INC.	1988 12 22	Joliette
2633-2015 THERMOPOMPES NORD CANADIENNES INC.	1988 12 16	Longueuil
2633-2023 THERMO-VENTILATION MÉTROPOLITAIN INC.	1988 12 16	Longueuil
2631-1316 LES TOITURES CLAUDE MORIN INC.	1989 01 01	Beauce

Dénomination sociale et sa version	Date de constitution	District judiciaire
2633-3310 TOITURES GERRY INC.	1988 12 19	Montréal
2633-3039 TOO-HIP IMPRESSIONS INC.	1988 12 20	Montréal
2633-3542 TRANSITAIRES PAMAR INC. PAMAR FORWARDING INC.	1988 12 20	Iberville
2631-1241 TRANSPORT ANDRÉ MARTINEAU INC.	1988 12 22	Frontenac
2633-5158 TRANSPORT BEAUPRÉ & FILS INC.	1988 12 20	Québec
2635-2740 TRANSPORT DANIEL OUELLETTE INC.	1988 12 28	Montréal
2633-3856 TRANSPORT DUTCH HILL INC. DUTCH HILL TRANSPORT INC.	1988 12 19	Bedford
2633-3286 TRANSPORT GÉRALD BERNIER INC.	1988 12 19	Abitibi
2633-4110 TRANSPORT J.G. LARIVÉE INC.	1988 12 21	Laval
2635-2773 TRANSPORT J.L. RICHER & FILS INC.	1988 12 28	Terrebonne
2633-2031 TRANSPORT NOUS 2 INC.	1988 12 16	Joliette
2635-1379 TRANSPORT TOBEC INC.	1988 12 20	Montréal
2633-3526 TRANSPORT V.M.R. LEMIRE & FILS INC.	1988 12 20	Témiscamingue
2633-4102 TRANSPORTS JEAN-CLAUDE CHARETTE INC.	1988 12 21	Rimouski
2631-1258 LES TUILES J.M.B. INC.	1988 12 22	Québec
2631-2876 VICTOR ROSSANO INC.	1988 12 19	Saint-Hyacinthe
2633-4698 VICTOR THERRIEN CONSTRUCTION INC.	1988 12 21	Longueuil
2635-2245 LES VIVACES DE CHEZ-NOUS INC.	1988 12 22	Laval
2631-3593 YOREX INC.	1988 12 21	Québec
2635-2401 YVES BEAUPIED ÉLECTRICIEN INC.	1988 12 22	Joliette

*L'inspecteur général des
institutions financières,
JEAN-MARIE BOUCHARD*

Délivrance d'un certificat de continuation

L'inspecteur général des institutions financières donne avis qu'il a délivré un certificat de continuation à chacune des compagnies suivantes:

Dénomination sociale	Date de constitution	Date de continuation	Nouvelle dénomination sociale s'il y a lieu
1241-1906 AGENCE EN DOUANE UNITED LTÉE	1952 04 04	1988 12 28	
1138-2173 A. GAGNÉ AUTOMOBILE LTÉE	1959 11 06	1988 12 19	
1636-9050 CENTRE MÉTALLURGIQUE ST-LAMBERT INC.	1979 06 08	1988 12 16	
1226-2184 COIFFEUR ALBERT INC.	1972 03 06	1988 12 19	GESTION PERRY POIDINGER INC. PERRY POIDINGER HOLDINGS INC.
1134-0908 LA COMPAGNIE D'IMPRIMERIE ET DE COMPTABILITÉ DE ST-HYACINTHE	1910 10 28	1988 12 19	D B C COMMUNICATIONS INC.
1632-6894 CONSTRUCTION J.C. BOSSÉ INC.	1979 01 08	1988 12 21	
1625-3627 LES ENTREPRISES CLAUDE LAFRANCE INC.	1978 04 13	1988 12 19	GESTION 03-50 INC.
1288-5174 LES ENTREPRISES DE CHARLEVOIX INC.	1961 03 01	1988 12 28	
1105-2420 ÉQUIPEMENT DE TÉLÉVISION ÉLECTROLINE INC.	1953 04 23	1988 12 16	ÉQUIPEMENT ÉLECTROLINE INC. ELECTROLINE EQUIPMENT INCC.
1259-5153 FINANCE GRANBY INC.	1948 04 14	1988 12 15	
1624-0145 FONDERIE CORMIER INC.	1978 03 02	1988 12 15	
1155-0779 LE FOYER ARTISTIQUE INC.	1961 08 25	1988 12 19	
1229-8956 FRANK A. NORMAN INC.	1956 04 20	1988 12 13	
1625-5218 GARAGE MÉDÉE ET FILS INC.	1978 04 17	1988 12 15	
1639-9206 GROUPE BOUTIN ET MORIN INC.	1979 11 19	1988 12 09	
1366-5237 GUY DUBOIS ET ASSOCIÉS INC.	1975 08 11	1988 12 15	
1266-6491 HYBEN INC.	1950 03 11	1988 12 20	
1137-9732 METALFORM INC.	1964 11 03	1988 12 19	
1147-7023 MOTEL LE COLOMBIER INC.	1962 02 26	1988 12 16	
1636-9589 LES PLACEMENTS J.F.L. INC.	1979 07 16	1988 12 14	
1222-0950 RENO METAL SPECIALTIES (1969) LTD.	1969 10 10	1988 12 16	GESTION C.L.R. INC.

Dénomination sociale	Date de constitution	Date de continuation	Nouvelle dénomination sociale s'il y a lieu
1162-3865 RÉSIDENCE FUNÉRAIRE J.H. FLEURY INC.	1960 04 26	1988 12 19	
1162-3055 STUART LOCKWOOD INC.	1968 05 30	1988 12 19	INVESTISSEMENT VICAM INC.
1241-4173 LES TRANSPORTS GEORGE BROWN INC.	1949 02 07	1988 12 21	
1501-6918 VITRERIE LIONEL INC.	1976 01 09	1988 12 09	

*L'inspecteur général des institutions financières,
JEAN-MARIE BOUCHARD*

13

Délivrance d'un certificat de fusion

L'inspecteur général des institutions financières donne avis qu'il a délivré un certificat de fusion à chacune des compagnies suivantes:

Dénomination sociale et sa version	Dénomination sociale des compagnies fusionnées	Date de fusion	District judiciaire
2633-5620 2633-5620 QUÉBEC INC.	2160-3378 QUÉBEC INC. BOUTIQUE AU BON ACCUEIL INC. HÔTEL AU BON ACCUEIL (QUÉBEC) INC.	1989 01 01	Québec
2633-6271 2633-6271 QUÉBEC INC.	2633-6115 QUÉBEC INC. LIQUEURS SAGUENAY LTÉE 2630-7967 QUÉBEC INC.	1989 01 01	Chicoutimi
2633-6263 A. LAMBERT INTERNATIONAL INC.	A. LAMBERT INTERNATIONAL INC. 2623-1597 QUÉBEC INC.	1989 01 01	Montréal
2631-3809 BIBEMATIC INC.	AMUSEMENTS ALADIN INC. BIBEMATIC INC.	1988 12 31	Montréal
2631-2033 CENTRE AUDIO VIDÉO LANGLAIS INC.	2627-6477 QUÉBEC INC. TÉLÉVISION GILLES LANGLAIS INC.	1988 12 31	Drummond
2633-6297 CENTRE DE LA ROULOTTE DRUMMOND INC.	CENTRE DE LA ROULOTTE DRUMMOND INC. LA FORGE GARCEAU INC.	1988 12 31	Drummond
2631-1423 CENTRE DE RÉNOVATION GERMAIN INC.	CENTRE DE RÉNOVATION GERMAIN INC. CONSTRUCTIONS GERMAIN & FRÈRES INC.	1988 12 31	Québec
2631-2025 CENTRE ÉDUCATIF VICTOR LANGEVIN INC.	CENTRE ÉDUCATIF VICTOR LANGEVIN INC. 2526-4029 QUÉBEC INC.	1988 12 19	Alma
2631-3940 D B C COMMUNICATIONS INC.	D B C COMMUNICATIONS INC. ÉDITIONS J.P.A. INC.	1988 12 31	Saint-Hyacinthe

Dénomination sociale et sa version	Dénomination sociale des compagnies fusionnées	Date de fusion	District judiciaire
2633-5000 ENTREPRISES RIVARD & FRÈRES INC.	TROTTIER ET RIVARD INC. ENTREPRISES RIVARD & FRÈRES INC.	1988 12 21	Trois-Rivières
2633-6222 LES GÉRANCES BÉRA INC.	LES GÉRANCES BÉRA INC. 1340-3902 QUÉBEC INC.	1988 12 31	Québec
2633-5703 GESTION BATB INC.	GESTION BATB INC. LES GALERIES ST-JACQUES LTÉE ÉQUIPEMENTS ÉLECTRIQUES TURBIDE LTÉE	1989 01 01	Rimouski
2631-1803 GESTION CLERMONT DAIGLE INC.	GESTION CLERMONT DAIGLE INC. GESTION ROLAND SANSCHAGRIN INC.	1988 12 14	Québec
2633-5539 GESTION COLETTE BERGERON INC.	BOUCHERIE J.B. INC. GESTION COLETTE BERGERON INC.	1988 12 21	Québec
2633-6313 GESTION DUMOULIN & ROCHETTE INC.	GESTION DUMOULIN & ROCHETTE INC. IMMEUBLE DUMOULIN & ROCHETTE INC.	1988 12 31	Longueuil
2631-3759 GESTION FERNAND COLBERT INC.	GESTION FERNAND COLBERT INC. GESTION LA CHARCUTERIE F.C. INC.	1988 12 31	Trois-Rivières
2633-5562 GESTION G.Y. INC.	LE RESTAURANT LE QUAI DU CAPITAINE INC. 2617-8004 QUÉBEC INC.	1988 12 21	Montréal
2633-5695 GESTION LUC LAROCHE INC.	LES PLACEMENTS L. LAROCHE INC. GESTION LUC LAROCHE INC.	1989 01 01	Québec
2631-3767 GESTION ROLAND TANGUAY INC.	GESTION ROLAND TANGUAY INC. FANTAISIES & COULEURS INC.	1988 12 31	Québec
2631-3494 HERVÉ POMERLEAU INC.	HERVÉ POMERLEAU INC. HYALIN INTERNATIONAL (1986) INC. CHÂTEAU BONNE ENTENTE (1986) INC. 1236-9435 QUÉBEC INC.	1989 01 01	Beauce
2633-6255 JEAN-MARIE FILLION INC.	JEAN-MARIE FILLION INC. GESTION J.-M. FILLION INC.	1989 01 01	Baie-Comeau
2633-6305 J.B. LEBRUN ET FILS LTÉE	J.B. LEBRUN ET FILS LTÉE 2429-6832 QUÉBEC INC.	1988 12 31	Saint-Maurice
2633-5604 LABORATOIRE DENTAIRE MORISSET INC.	GESTION MICHEL ET NELSON MORISSET INC. D. MORISSET INC.	1988 12 31	Québec
2631-3528 MAISONS MOBILES PIERRE DOYON INC.	GESTION PIERRE DOYON INC. MAISONS MOBILES PIERRE DOYON INC.	1989 01 01	Frontenac

Dénomination sociale et sa version	Dénomination sociale des compagnies fusionnées	Date de fusion	District judiciaire
2633-5711 PAPIER LAURENTIDE LTÉE LAURENTIDE PAPER LTD.	PAPIER LAURENTIDE LTÉE 2632-8906 QUÉBEC INC.	1988 12 22	Terrebonne
2631-2041 LES PLACEMENTS GERVI INC.	LES PLACEMENTS GERVI INC. VIGER, DENIGER & ASSOCIÉS INC.	1988 12 24	Longueuil
2631-3130 LES PROMOTIONS CLIC INC.	LES PROMOTIONS CLIC INC. CONCEPT OXYGÈNE INC.	1988 12 14	Montréal
2631-4252 LES REMORQUES MASKA (1981) INC.	MASCOULITS INC. LES REMORQUES MASKA (1981) INC.	1988 12 19	Saint-Hyacinthe
2630-5383 SAVARD & DION (1988) INC.	2628-4158 QUÉBEC INC. SAVARD & DION TRANSPORT INC.	1988 12 01	Québec
2631-2736 SERVICE BÉRUBÉ LTÉE	SERVICE BÉRUBÉ LTÉE 2624-8203 QUÉBEC INC.	1989 01 01	Kamouraska
2633-5554 TRANSPORT MATTE LTÉE	TRANSPORT MATTE LTÉE TRANSPORT A. MATTE LTÉE 2166-6748 QUÉBEC INC. 2166-6755 QUÉBEC INC.	1989 01 01	Québec
2631-3551 VOLAILLES GILLES LAFORTUNE INC.	VOLAILLES GILLES LAFORTUNE INC. LES VOLAILLES ST-PAUL INC.	1989 01 01	Joliette
2631-3908 LE VOYAGEUR LAURENTIEN INC.	LE VOYAGEUR LAURENTIEN INC. 2628-2194 QUÉBEC INC.	1988 12 16	Québec

*L'inspecteur général des institutions financières,
JEAN-MARIE BOUCHARD*

13

Délivrance d'un certificat de modification

L'inspecteur général des institutions financières donne avis qu'il a délivré un certificat de modification à chacune des compagnies suivantes:

Dénomination sociale	Date de constitution	Date de modification	Modifications
2314-3381 2314-3381 QUÉBEC INC.	1984 12 20	1988 12 19	de la dénomination sociale: GESTION GRIMARGAU INC.
2422-0014 2422-0014 QUÉBEC INC.	1986 11 13	1988 12 14	de la dénomination sociale: OUELLET GESTION CONSEIL INC.
2427-9689 2427-9689 QUÉBEC INC.	1986 12 22	1988 12 20	de la dénomination sociale: LES ENTREPRISES RÉJEAN MYETTE INC.
2435-9572 2435-9572 QUÉBEC INC.	1986 06 01	1988 12 16	de la dénomination sociale: ÉLAG INC.

Dénomination sociale	Date de constitution	Date de modification	Modifications
2440-4733 2440-4733 QUÉBEC INC.	1986 09 18	1988 12 15	1) de la dénomination sociale: TISSUS CHÂTEAUDUN INC. 2) du district: Trois-Rivières
2525-9805 2525-9805 QUÉBEC INC.	1987 05 20	1988 12 19	1) de la dénomination sociale: CONSTRUCTIONS PARCOR INC. 2) du district: Bedford 3) du capital-actions 4) des dispositions
2532-4542 2532-4542 QUÉBEC INC.	1987 11 04	1988 11 16	de la dénomination sociale: T.H.M. IMMOBILIER INC.
2541-3568 2541-3568 QUÉBEC INC.	1987 11 25	1988 12 16	de la dénomination sociale: AUTOMOBILES SANFAÇON INC.
2541-8955 2541-8955 QUÉBEC INC.	1987 12 08	1988 12 21	1) du capital-actions 2) des dispositions
2542-4383 2542-4383 QUÉBEC INC.	1988 01 02	1988 12 19	de la dénomination sociale: LES SERRES DU ST-LAURENT INC.
2543-2204 2543-2204 QUÉBEC INC.	1987 12 04	1988 12 15	du district: Pontiac
2544-3482 2544-3482 QUÉBEC INC.	1987 12 23	1988 12 19	du capital-actions
2545-2012 2545-2012 QUÉBEC INC.	1987 12 29	1988 12 21	de la dénomination sociale: PROTHÈSES ORTHÈSES SAVARD (1988) INC.
2548-9766 2548-9766 QUÉBEC INC.	1988 02 22	1988 12 16	de la dénomination sociale: GESTION MARC-ANDRÉ LAFRANCE INC.
2553-4108 2553-4108 QUÉBEC INC.	1988 05 30	1988 12 22	de la dénomination sociale: LES ENTREPRISES DOYON ET HUARD INC.
2619-0686 2619-0686 QUÉBEC INC.	1988 05 25	1988 12 19	de la dénomination sociale: CLUB DONNA UOMO INC.
2619-5065 2619-5065 QUÉBEC INC.	1988 06 02	1988 11 18	de la dénomination sociale: GESTION CABRU INC.
2626-5371 2626-5371 QUÉBEC INC.	1988 09 12	1988 12 20	de la dénomination sociale: ENTREPRISES ALEX-RAFAËL INC.
2626-6155 2626-6155 QUÉBEC INC.	1988 09 13	1988 12 20	de la dénomination sociale: GROUPE JODIC INC.
2627-6857 2627-6857 QUÉBEC INC.	1988 10 26	1988 12 19	de la dénomination sociale: EXCAVATION MESSIER INC.

Dénomination sociale	Date de constitution	Date de modification	Modifications
2628-4364 2628-4364 QUÉBEC INC.	1988 11 25	1988 12 19	du capital-actions
2628-8613 2628-8613 QUÉBEC INC.	1988 10 06	1988 12 15	de la dénomination sociale: CENTURY 21 GRILLI INC.
2629-5758 2629-5758 QUÉBEC INC.	1988 10 20	1988 12 16	1) de la dénomination sociale: FERME HÉRITAGE STANDARDBRED INC. 2) du district: Bedford
2630-2190 2630-2190 QUÉBEC INC.	1988 11 02	1988 12 21	du district: Québec
2631-2553 2631-2553 QUÉBEC INC.	1988 12 14	1988 12 19	de la dénomination sociale: FERME G. DALLAIRE & FILS INC.
2631-7354 2631-7354 QUÉBEC INC.	1988 11 17	1988 12 20	de la dénomination sociale: CORPORATION FINANCIÈRE INVESTUS INC.
2632-0440 2632-0440 QUÉBEC INC.	1988 11 22	1988 12 21	de la dénomination sociale: CENTRE DU JARDIN CERONE (1988) INC.
2632-1885 2632-1885 QUÉBEC INC.	1988 11 28	1988 12 16	de la dénomination sociale: LES ENTREPRISES VEZEAU & BORDELEAU INC.
2632-5506 2632-5506 QUÉBEC INC.	1988 12 01	1988 12 19	1) de la dénomination sociale: ALAIN PHANEUF INC. 2) du district: Saint-Hyacinthe
2632-5514 2632-5514 QUÉBEC INC.	1988 12 01	1988 12 15	du district: Abitibi
2632-5522 2632-5522 QUÉBEC INC.	1988 12 01	1988 12 19	du district: Saint-Hyacinthe
2632-6843 2632-6843 QUÉBEC INC.	1988 12 08	1988 10 16	1) du capital-actions 2) des dispositions
1289-5488 AIMÉ BOILEAU INC.	1959 10 02	1988 12 21	du capital-actions
2524-2710 ALLAIRE & ROBERT INC.	1987 04 08	1988 12 14	du capital-actions
2310-8608 AM-PM FUTONS INC.	1984 10 02	1988 12 19	de la dénomination sociale: LES MEUBLES AM-PM INC. AM-PM FURNITURE INC.
2530-8503 LES AUTOS GUY BEAUREGARD INC.	1987 09 24	1988 11 14	du district: Longueuil
2159-4585 A.J. RÉFRIGÉRATION INC.	1983 08 26	1988 12 28	du capital-actions
2155-7301 BOIS DAAQUAM INC.	1983 05 31	1988 12 20	du capital-actions

Dénomination sociale	Date de constitution	Date de modification	Modifications
2620-2960 BOIS OMÉGA LTÉE	1988 07 01	1988 12 16	du capital-actions
2529-0933 BUREAU D'EMPLOI DE SECRÉTARIAT (MONTRÉAL) INC.	1987 08 11	1988 12 15	de la dénomination sociale: SOCOR SOCIÉTÉ CONSEILS EN RECRUTEMENT INC.
1848-1366 CINÉMA DUBOIS INC.	1981 07 02	1988 12 16	1) du capital-actions 2) des dispositions
1183-0767 COGECO INC.	1957 07 24	1988 12 19	du capital-actions
2413-0205 LES CONCEPTIONS D'AMÉNAGEMENT AM LTÉE	1986 02 28	1988 12 20	du capital-actions
2309-8700 CONSTRUCTION DEKA LTÉE	1984 09 04	1988 12 20	du capital-actions
2433-0581 LES CONSTRUCTIONS SOLARIUM M.B. INC.	1987 02 18	1988 11 23	du district: Iberville
2543-5389 LA CORPORATION DE GESTION FERNS	1987 12 14	1988 12 20	de la dénomination sociale: LA COMPAGNIE DE GESTION H.F.C. INC. <i>H.F.C. HOLDING COMPANY INC.</i>
2627-6790 DISTRILEC INC.	1988 11 01	1988 12 20	des dispositions
2333-4436 DOMAINE MAPLEWOOD INC.	1986 01 07	1988 12 19	de la dénomination sociale: AUTOMOBILES D.P.G. INC.
2172-2293 DUMONT & ASSOCIÉS COURTIER D'ASSURANCES INC.	1984 07 01	1988 12 20	du capital-actions
2535-4424 LES ENTREPRISES CLAURO FILS ET FILLES INC.	1987 05 20	1988 12 28	du district: Beauce
2311-3970 LES ENTREPRISES DE DÉVELOPPEMENTS DEKA LTÉE	1984 10 22	1988 12 20	du capital-actions
2160-2529 ENTREPRISES JEANAULA INC.	1983 09 16	1988 12 21	du district: Québec
1507-8413 ENTREPRISES SYL-MAR LTÉE	1977 10 20	1988 12 19	du district: Montréal
2632-7759 LES ENTREPRISES VICTORIO MASSICOLI INC.	1988 12 08	1988 12 20	de la dénomination sociale: LES ENTREPRISES VITTORIO MASSICOLI INC.
2425-2074 FERME FERNAND RONDEAU & FILS INC.	1986 12 17	1988 12 20	du capital-actions
2621-9733 FERME PORKIE INC.	1988 09 02	1988 12 19	de la dénomination sociale: 2621-9733 QUÉBEC INC.

Dénomination sociale	Date de constitution	Date de modification	Modifications
2619-3839 LA FINANCIÈRE LEVASSEUR INC.	1988 05 31	1988 12 19	du capital-actions
1862-2456 FRUITERIE ST-MARC INC.	1982 10 13	1988 12 19	de la dénomination sociale: 1862-2456 QUÉBEC INC.
1262-4672 GEO. LADOUCEUR & FILS INC.	1966 01 05	1988 11 17	du district: Terrebonne
1858-2460 GESTION BARD LTÉE	1982 05 20	1988 12 16	du capital-actions
2629-0692 GESTION BÉLANGER BINETTE INC.	1988 10 07	1988 12 13	de la dénomination sociale: SODAPRO INC.
2311-3442 GESTION JURO INC.	1984 10 19	1988 12 12	de la dénomination sociale: COFFRAGE R.V. INC.
2632-2537 GESTION J.F.B. BONNEVILLE INC.	1988 11 25	1988 12 15	1) de la dénomination sociale: 2632-2537 QUÉBEC INC. 2) du district: Montréal
2539-0527 GESTION MICHELYNE PELLETIER INC.	1987 09 10	1988 12 20	de la dénomination sociale: MARCHÉ GINGRAS FRUITS ET LÉGUMES INC.
2323-6847 GESTION MI-RA-NI INC.	1985 07 05	1988 12 19	du nombre des administrateurs: minimum: 1 maximum: 5
2632-0861 GESTION P.B. BONNEVILLE INC.	1988 11 25	1988 12 15	1) de la dénomination sociale: 2632-0861 QUÉBEC INC. 2) du district: Montréal
2544-8986 GROUPE CONSEIL GC INC.	1988 02 11	1988 12 15	1) de la dénomination sociale: LE GROUPE EURISKO INC. 2) du district: Saint-Hyacinthe
2523-9708 LE GROUPE FALCON INC.	1987 04 01	1988 12 19	de la dénomination sociale: CENTURY 21 MÉTRO INC.
1249-9836 HIVERNON SUTTON INC.	1961 03 16	1988 12 19	du capital-actions
1844-9926 HÔTEL FLEUR DE LYS INC.	1981 04 03	1988 12 20	du capital-actions
1864-1217 H.-P. ALARIE & FILS INC.	1982 12 10	1988 12 20	du capital-actions
2311-3525 IMMEUBLES S.M.S. INC.	1984 10 17	1988 12 19	du district: Montréal
1347-6148 JULAC INC.	1972 08 08	1988 12 20	du capital-actions
2542-5547 J.A. FAGUY & FILS LTÉE	1987 12 31	1988 12 21	1) du capital-actions 2) des dispositions
1159-2417 J.B.A. LACHANCE INC.	1959 04 27	1988 12 19	du capital-actions

Dénomination sociale	Date de constitution	Date de modification	Modifications
1166-5965 J.C. PAPILLON & FILS LIMITÉE	1953 08 28	1988 12 16	de la dénomination sociale: PAPILLON & FILS (J.C.) LTÉE
2534-3468 LES LIGNES BLANCHES G.M.L. INC.	1987 04 24	1988 11 17	du nombre des administrateurs: minimum: 1 maximum: 3
1464-0098 LOUIS-EUGÈNE RHÉAUME INC.	1975 12 30	1988 12 20	du capital-actions
2541-8435 LA MAISON DES BAINS R.J.S. INC.	1987 12 08	1988 12 19	de la dénomination sociale: SALON DES BAINS R.J.S. INC.
1370-2501 MAPEX CANADA (1984) INC.	1974 11 01	1988 12 15	de la dénomination sociale: LE GROUPE MAPEX INC. MAPEX GROUP INC.
1466-6788 MARCHÉ PAU-LI INC.	1976 04 28	1988 12 15	du district: Montréal
2537-3085 MAR-TESS INC.	1987 07 15	1988 12 20	de la dénomination sociale: LES CONSTRUCTIONS RO-DI MARTEL INC.
1365-0742 MOTOCYCLETTES & ARTICLES DE SPORTS PONT-VIAU INC.	1975 04 21	1988 12 20	du capital-actions
2437-2633 M.A. STE-ROSE INC.	1986 05 22	1988 12 16	de la dénomination sociale: LES PLACEMENTS N. MOUDAKIS INC.
2552-4364 M.D. CUISINE INC.	1983 04 05	1988 12 21	1) de la dénomination sociale: 2552-4364 QUÉBEC INC. 2) du district: Montréal
1260-7073 LES PÉTROLES GEORGES FORTIN LTÉE	1969 11 19	1988 12 15	du capital-actions
2437-3789 PIERRE & MARTIN BOURDELAIS INC.	1986 05 26	1988 12 05	de la dénomination sociale: PIERRE BOURDELAIS INC.
2160-4160 LES PLACEMENTS A.C.D. VERREAULT LTÉE	1983 09 20	1988 11 10	du nombre des administrateurs: minimum: 1 maximum: 5
2632-2248 LES POMPES À CHALEUR BOIVIN & BENMERGUI INC.	1988 11 25	1988 12 15	de la dénomination sociale: MBA CHAUFFAGE & CLIMATISATION INC.
2316-3884 PORTES PRESTOFIX INC.	1985 01 31	1988 12 15	de la dénomination sociale: PRESTOFIX INC.
1293-6654 LES PRODUCTIONS VIA LE MONDE (DANIEL BERTOLINO) INC.	1967 12 28	1988 12 15	des dispositions

Dénomination sociale	Date de constitution	Date de modification	Modifications
1140-6121 P.-E. LUSSIER & FILS INC.	1968 11 21	1988 12 15	du district: Montréal
1135-1905 RÉFRIGÉRATION THERMO-KING MONTRÉAL INC.	1965 04 01	1988 12 21	1) du capital-actions 2) des dispositions
1354-5348 SABLIX INC.	1974 03 14	1988 12 15	du district: Richelieu
1246-1430 SELECTA (1988) INC.	1953 07 14	1988 12 16	de la dénomination sociale: 1246-1430 QUÉBEC INC.
2524-3056 LA SOCIÉTÉ BELOEIL, RIVE-SUD SPORT INC.	1987 04 09	1988 12 15	du capital-actions
2526-9754 SOCIÉTÉ DE GESTION TEGIKA INC.	1987 06 11	1988 12 15	1) du capital-actions 2) des dispositions 3) du nombre des administrateurs: minimum: 1 maximum: 10
2535-6130 SOCIÉTÉ DE PLACEMENTS DANS L'ENTREPRISE QUÉBÉCOISE DES ABORDS DU LAC TÉMISCOUATA INC.	1987 05 25	1988 12 15	des restrictions à l'activité
1281-1527 SOCIÉTÉ INTERNATIONALE PUBLICAD LTÉE	1969 10 15	1988 12 21	de la dénomination sociale: GESTION PUBLIMOD INC.
2540-2645 LES SYSTÈMES TECHNO-POMPES INC.	1987 10 20	1988 12 28	du capital-actions
2619-7632 S. P. E. Q. MOBILE INC.	1988 06 08	1988 12 20	des dispositions
2619-7632 S.P.E.Q. MOBILE INC.	1988 06 08	1988 12 16	1) du capital-actions 2) des restrictions à l'activité 3) des dispositions
1840-6090 TOITURES PROBEC INC.	1980 11 14	1988 12 20	de la dénomination sociale: CONSTRUCTION & TOITURE PROBEC INC.
2553-4850 TRANSPORT EUCLIDE ASSELIN INC.	1988 05 29	1988 12 20	du capital-actions
2318-9236 LES VÊTEMENTS JOLY INC.	1985 04 04	1988 12 20	de la dénomination sociale: LA MAGIE DU DESSIN INC.

*L'inspecteur général des
institutions financières,
JEAN-MARIE BOUCHARD*

Compagnies (Partie III) — Loi sur les**Lettres patentes**

L'inspecteur général des institutions financières donne avis qu'il a accordé des lettres patentes constituant en corporation chacune des corporations suivantes:

Dénomination sociale et sa version	Date de constitution	Siège social
2631-4815 ACCÈS SANTÉ MENTALE SPORT TRAVAIL	1988 12 20	Montréal
2631-4781 ACTION ÎLE BIZARD INC.	1988 12 20	3, rue Proulx, Saint-Raphaël-de-l'Île Bizard
2633-5299 L'ASSOCIATION CHASSE ET PÊCHE DE LANAUDIÈRE	1988 12 21	1007, Visitation, Saint-Charles-Borromée
2631-2892 ASSOCIATION DE LOISIRS JEUNESSE ST-JOSEPH	1988 12 20	45, rue Sherbrooke, Hull
2631-2983 ASSOCIATION DE SOCCER DE L'ANCIENNE- LORETTE	1988 12 20	Ancienne-Lorette
2633-5406 ASSOCIATION DES AUTOCHTONES DU LOCAL 64 DE TADOUSSAC INC.	1988 12 22	253-B, Champlain, Tadoussac
2633-5307 ASSOCIATION DES EMPLOYÉS RETRAITÉS DE LA CORPORATION MÉTROPOLITAINE DE TRANSPORT SHERBROOKE	1988 12 21	Sherbrooke
2631-3684 ASSOCIATION DES LOCATAIRES LE PARADIS DES AÎNÉS	1988 12 19	3441, rue du Mont-Royal, Montréal
2631-2397 ASSOCIATION QUÉBÉCOISE DE SPÉCIALISTES EN SCIENCES DU SOL	1988 12 20	2700, rue Einstein, local C.1.208, Sainte-Foy
2631-2066 ASSOCIATION SOGERIVE INC.	1988 12 22	Longueuil
2633-5240 BUREAU DE LIAISON CONGO ASSISTANCE INTERNATIONALE	1988 12 22	1825, rue Sainte-Rose, app. 311, Montréal
2631-0839 CENTRE D'AIDE POUR HOMMES OPPRESSEURS (CAHO)	1988 12 19	1856, chemin Marcil, Saint-Gabriel
2633-5042 LE CLUB AUTOGIRE QUÉBEC MAURICIE INC.	1988 12 20	3115, Bourjoly, Trois-Rivières
2631-4807 CLUB DE CHASSE ET PÊCHE DU LAC FER-À-CHEVAL INC.	1988 12 20	1130, rue Deschailons, Sherbrooke
2633-5745 CLUB OPTIMISTE DE CAP-ROUGE INC.	1988 12 29	1174, de Fenouillet Cap-Rouge
2631-3700 CLUB OPTIMISTE DE GASPÉ INC.	1988 12 19	Gaspé

Dénomination sociale et sa version	Date de constitution	Siège social
2633-5687 CLUB OPTIMISTE SAINT-ÉMILE INC.	1988 12 28	18, Victoria, Saint-Émile
2633-5760 CLUB VAN MANIA	1988 12 22	655, Millette, Saint-Hyacinthe
2628-4109 COMITÉ ORGANISATEUR DU CONGRÈS NTA MONTRÉAL 1990 INC. <i>MONTRÉAL HOST COMMITTEE NTA-1990 INC.</i>	1988 12 20	1010, rue Ste-Catherine ouest, Montréal
2633-5638 CORPORATION DE L'AÉROPORT RÉGIONAL DE PORTNEUF	1988 12 28	Cap-Santé
2633-5679 CORPORATION DE RECHERCHE ET D'EXPERTISE EN SYLVICULTURE MISTASSINI INC.	1988 12 28	Delisle
2633-5372 CORPORATION DES MIDGETS DE MONT-LAURIER	1988 12 21	580, rue Bourassa, Mont-Laurier
2633-5224 CORPORATION DU 325 ^e ANNIVERSAIRE DE CHAMBLY	1988 12 22	1, Place de la Mairie, Chambly
2631-2967 CORPORATION DU TERRAIN DE JEUX DE BIC	1988 12 20	Bic
2631-2371 C.A.D.C. DU KAMOURASKA INC.	1988 12 19	Kamouraska
2628-0719 L'ENTOURELLE	1988 12 20	Campbell's Bay
2631-3692 LA FONDATION DU CÉGEP DE RIMOUSKI	1988 12 19	60, rue de l'Évêché ouest, Rimouski
2633-5273 LA FONDATION PIERRETTE RAYMOND AYMARD	1988 12 20	Pincourt
2630-8882 LA FONDATION QUÉBÉCOISE DE LA SÉCURITÉ PUBLIQUE	1988 12 20	1701, Parthenais, Montréal
2633-5646 FONDATION SAGANA INC.	1988 12 28	1662, boulevard Saguenay ouest, Chicoutimi
2631-2868 FONDATION SOUTIEN-JEUNESSE DE ST-LAURENT	1988 12 19	740, Montpellier, bureau 402, Saint-Laurent
2633-5323 FORUM TÉLÉMATIQUE CANADIEN	1988 12 21	1, Complexe Desjardins, Montréal
2633-5067 INSTITUT ART-FANT DE QUÉBEC	1988 12 20	265, boulevard St-Cyrille ouest, Québec
2630-8650 LA MAISON ROCH ST-GELAIS INC.	1988 12 19	4937, boulevard du Royaume, Jonquières

Dénomination sociale et sa version	Date de constitution	Siège social
2631-2389 LE MONDE DE L'EXCELLENCE DES ÉCHECS INC.	1988 12 20	2145, rue Papineau, app. 3, Longueuil
2630-8874 LE PARC INTÉRIEUR DE STE-SOPHIE ENTRE FAMILLES INC.	1988 12 20	Sainte-Sophie
2630-8866 PRODUCTIONS IRIS ART	1988 12 20	413, rue Verchères, Greenfield Park

L'inspecteur général des institutions financières,
JEAN-MARIE BOUCHARD

13

Lettres patentes supplémentaires

L'inspecteur général des institutions financières donne avis qu'il a accordé des lettres patentes supplémentaires à chacune des corporations suivantes:

Dénomination sociale	Date de constitution	Date des lettres patentes supplémentaires	Modifications
1845-6509 ASSOCIATION CULTURELLE CHINOISE DE L'INSTITUT KAI LEUNG LTÉE	1981 04 30	1988 12 19	1) des objets 2) de la valeur des biens immobiliers 3) des dispositions
1244-8445 LA CHAMBRE D'IMMEUBLE DE L'OUTAOUAIS INC.	1964 07 10	1988 12 19	de la dénomination sociale: CHAMBRE IMMOBILIÈRE DE L'OUTAOUAIS INC.
2170-0984 CLUB DE VOLLEYBALL L'ESSOR DE L'UNIVERSITÉ LAVAL INC.	1984 07 16	1988 12 20	de la dénomination sociale: CLUB DE VOLLEYBALL «ROUGE ET OR» DE L'UNIVERSITÉ LAVAL
2551-8010 CONSEIL RÉGIONAL DE CONCERTATION ET DE DÉVELOPPEMENT DE LA RIVE-SUD DE QUÉBEC	1988 05 06	1988 12 19	1) de la dénomination sociale: CONSEIL RÉGIONAL DE CONCERTATION ET DE DÉVELOPPEMENT CHAUDIÈRE-APPALACHES 2) des objets
2429-9232 LA CORPORATION INTERNATIONALE DES INTERVENANTS EN RELATION D'AIDE DU CANADA	1987 03 06	1988 12 21	1) de la dénomination sociale: LA CORPORATION INTERNATIONALE DES THÉRAPEUTES EN RELATION D'AIDE DU CANADA 2) des objets
1624-8163 LA FONDATION DES SPORTS ÉQUESTRES DU SAGUENAY LAC-ST-JEAN INC.	1978 03 28	1988 12 19	1) des objets 2) de la valeur des biens immobiliers

Dénomination sociale	Date de constitution	Date des lettres patentes supplémentaires	Modifications
2538-0353 LA FONDATION DU MUSÉE MCCORD	1987 08 11	1988 12 21	de la valeur des biens immobiliers
2427-7519 LA MAISON DES JEUNES DE ST-ÉTIENNE-DE-LAUZON INC.	1987 01 09	1988 12 20	des objets
2165-6343 MAISON D'ACCUEIL ET D'HÉBERGEMENT «LA CHAMBRÉE»	1984 05 14	1988 12 22	des objets
2415-2746 TRÈVE POUR ELLES INC.	1986 11 21	1988 12 21	1) du siège social: 4577, Cadillac, Montréal 2) des objets
1845-8794 UNITÉ DE SAUVETAGE 7/24 GRANBY INC.	1981 05 06	1988 12 22	de la dénomination sociale: UNITÉ DE SAUVETAGE HAUTE-YAMASKA INC.

*L'inspecteur général des institutions financières,
JEAN-MARIE BOUCHARD*

13

Compagnies (Divers) — Loi sur les

Changement de siège social (Article 87)

Avis est donné que chacune des corporations ci-après indiquées a changé son siège social de la façon suivante:

Dénomination sociale	Date de constitution	Nouvelle adresse du siège social
2159-3637 ASSOCIATION DES LABORATOIRES INDÉPENDANTS DE SURFACE OPHTALMIQUES (A.L.I.S.O.)	1983 09 23	872, Charles Guimond, Boucherville
2551-7590 ASSOCIATION POUR LA DIFFUSION DE L'ART DES AMÉRIQUES (A.D.A.A.)	1988 05 13	2337, de Lorimier, Montréal
1266-2243 CENTRE COMMERCIAL VAN HORNE INC.	1953 10 17	2, Place Alexis Nihon, Westmount
1480-0346 CONSTRUCTION CONOLO INC.	1977 08 03	6443, Rameau, Saint-Léonard
1252-5614 LA FENIÈRE (THÉÂTRE D'ÉTÉ)	1960 06 09	845, Marie-Victorin, Saint-Nicolas-Est

*L'inspecteur général des institutions financières,
JEAN-MARIE BOUCHARD*

13

Changement du domicile légal – Établissement ou (Article 32)

Avis est donné que chacune des corporations ci-après indiquées a établi son domicile légal ou l'a changé de la façon suivante:

Dénomination sociale	Date de constitution	Domicile légal
2316-8651 AGENCE «LES ÉTINCELLES»	1985 03 13	177, La Savane, Gatineau
2417-4336 ASSOCIATION COMMUNAUTAIRE ST-MATTHIEU	1986 06 11	124, avenue Gatineau, Gatineau
1503-5447 ÉPICERIE & VARIÉTÉS TOUPIN INC.	1976 05 20	13, Ste-Thérèse, Delson
1860-9644 GARDERIE BÉBÉJOU	1982 09 13	177, La Savane, Gatineau
1646-2236 GARDERIE BONJOUR	1981 01 13	177, La Savane, Gatineau
2317-6845 GARDERIE «LES FEUX FOLLETS»	1985 03 13	177, La Savane, Gatineau
1246-7551 LA LIGUE DES CITOYENNES DE LA SECTION JONQUIÈRE INC.	1971 10 12	3830, Damase, Jonquière
2319-5514 OBLIQUE ÉDITRICES	1985 04 30	275, rue St-Jacques, bureau 39B, Montréal
2430-9098 REGROUPEMENT DES DYNAMIQUES DE RIMOUSKI	1987 03 18	165, des Gouverneurs, Rimouski

*L'inspecteur général des
institutions financières,
JEAN-MARIE BOUCHARD*

13

Changement du nombre d'administrateurs (Article 87)

Avis est donné que chacune des corporations ci-après indiquées a modifié le nombre de ses administrateurs de la façon suivante:

Dénomination sociale	Date de constitution	Nouveau nombre d'administrateurs
2316-8651 AGENCE «LES ÉTINCELLES»	1985 03 13	7
1502-5158 LA BOTTINE FILANTE INC.	1976 10 12	7
2621-0294 FÉDÉRATION QUÉBÉCOISE DES CLUBS DE CHIENS D'ARRÊT	1988 08 01	8
2543-8292 FONDATION DU CENTRE HOSPITALIER COURCHESNE	1988 02 22	21
1646-2236 GARDERIE BONJOUR	1981 01 13	7

Dénomination sociale	Date de constitution	Nouveau nombre d'administrateurs
1642-8765 GARDERIE GROS-BEC	1980 05 06	13
2152-5290 GARDERIE DES PRAIRIES INC.	1983 03 10	7
1350-8049 RESTAURANT McCORMICK INC.	1973 10 25	3

*L'inspecteur général des institutions financières,
JEAN-MARIE BOUCHARD*

13

Dissolution (Article 28)

L'inspecteur général des institutions financières donne avis qu'il a accepté de dissoudre chacune des corporations suivantes:

Dénomination sociale	Date de constitution	Date de dissolution
1116-6543 1116-6543 QUÉBEC INC.	1941 11 24	1988 12 21
1306-3854 1306-3854 QUÉBEC INC.	1958 08 18	1988 12 13
1360-6769 1360-6769 QUÉBEC INC.	1974 12 09	1988 12 21
1510-2767 1510-2767 QUÉBEC INC.	1978 01 18	1988 12 14
1237-7040 163 BELLECHASSE LTD.	1964 12 28	1988 12 13
1840-4541 1840-4541 QUÉBEC INC.	1980 11 06	1988 12 14
2332-5749 2332-5749 QUÉBEC INC.	1985 12 20	1988 12 21
2423-5764 2423-5764 QUÉBEC INC.	1986 10 27	1988 12 13
2435-9515 2435-9515 QUÉBEC INC.	1986 04 22	1988 12 14
1371-1270 ALIMENTATION DUGROS INC.	1975 01 27	1988 12 14
1161-4211 LES AMÉNAGEMENTS J.P.P. INC.	1956 02 09	1988 12 13
2150-0863 AMI INVESTISSEMENTS (LAVAL) INC.	1983 01 10	1988 12 13
1126-2573 ARTICLES DE TOILETTE MONDIAUX INC.	1964 03 18	1988 12 13
2160-1596 ASSOCIATION CRESCENTIA	1983 09 29	1988 12 21
2317-2687 ASSOCIATION DE BALLET FAIRVIEW INC.	1985 05 09	1988 12 13
2162-3236 ASSOCIATION DES JEUNES STOMISÉS DU QUÉBEC (A.J.S.Q.)	1984 01 12	1988 12 13
1628-3210 ASSOCIATION GULFBEC (MONTRÉAL) INC.	1978 07 14	1988 12 13

Dénomination sociale	Date de constitution	Date de dissolution
2331-6250 ASSOCIATION RÉGIONALE LAURENZEC INC.	1985 12 11	1988 12 14
1625-4245 LES ATELIERS DE RÉNOVATION DE HULL INC.	1978 04 13	1988 12 21
1234-9932 AUDIOSONIQUE (CANADA) INC.	1970 10 22	1988 12 14
1506-2854 LES AUTOBUS BESSETTE INC.	1977 08 19	1988 12 14
1177-7893 A. BUREAU INC.	1956 12 21	1988 12 14
1167-1054 BLAIS INC.	1945 10 04	1988 12 13
1240-1303 BOUCHARD TRANSPORT INC.	1964 04 01	1988 12 21
1240-1220 BOUCHARD & FRÈRES INC.	1955 03 01	1988 12 21
2151-6935 BOUTIQUE JONIER INC.	1983 02 21	1988 12 14
1348-7087 BOUTIQUE SANDERS INC.	1973 10 19	1988 12 13
1339-1339 BRIDEL INC.	1973 09 13	1988 12 21
1862-5699 CAFÉ CHRÉTIEN ARVIDA INC.	1987 05 07	1988 12 13
1853-4156 CAFÉ RESTAURANT LE PICOTIN INC.	1981 12 15	1988 12 21
2544-9687 CARREFOUR JEUNESSE DE SAINT-HYACINTHE	1988 02 19	1988 12 14
2318-8956 LES CAVALIERS DE L'AMITIÉ DU HAUT ST-LAURENT INC.	1985 06 25	1988 12 13
1228-6936 CENTRE D'ACCUEIL DE PRICE INC.	1972 04 26	1988 12 13
2427-4318 CENTRE FAMILIAL HARMONICA	1986 12 18	1988 12 14
1287-7783 CENTRE MÉDICAL DE WESTMOUNT INC.	1963 09 16	1988 12 13
1632-2190 CHAUSSURES CLÉOPÂTRE INC.	1979 02 15	1988 12 13
1642-0325 LES CHAUSSURES RHÉAUME (1981) LTÉE	1981 01 26	1988 12 21
1639-4892 CLUB ATHLÉTIQUE ALGONQUIN	1979 10 26	1988 12 13
1235-7307 CLUB DE BRIDGE DE LA BAIE	1968 06 12	1988 12 13
1270-5216 LE CLUB DE MOTOS-NEIGE DU LAC VERT INC.	1971 11 30	1988 12 13
1310-9699 CLUB DE MOTOS-NEIGE DU LAC-À-LA-CROIX INC.	1972 05 24	1988 12 13

Dénomination sociale	Date de constitution	Date de dissolution
2164-5445 CLUB D'ACTIVITÉS SPORTIVES SUB- AQUATIQUES DU QUÉBEC INC.	1984 01 04	1988 12 13
2314-1989 CLUB MOTONEIGE ST-FABIEN	1985 01 17	1988 12 13
1624-6043 COMITÉ DE CITOYENS ESPACES VERTS LASALLE INC.	1978 03 21	1988 12 21
2314-1427 COMITÉ DU CENTENAIRE DE VILLE-MARIE ET DUHAMEL-OUEST INC.	1985 02 04	1988 12 13
1114-5240 LA COMPAGNIE D'INVESTISSEMENTS EDAK INC.	1950 11 14	1988 12 21
1472-2508 CONSTRUCTION PHILIPPE LABELLE & FILS INC.	1976 12 13	1988 12 14
1238-3790 LA CORPORATION BERT HARVEY	1959 07 27	1988 12 14
1247-4987 CORPORATION DE GOUDRONS ET DE SOLVANTS	1960 07 28	1988 12 13
2414-7159 CORPORATION DU 75IÈME ANNIVERSAIRE DE LA VILLE DE GREENFIELD PARK	1986 05 06	1988 12 13
1113-3303 CORPORATION NETTOYEUR MONTCLAIR	1961 09 08	1988 12 13
1102-9170 THE CORTLY COMPANY	1958 10 04	1988 12 14
1468-6893 C. & H. DUROCHER & ASSOCIÉS INC.	1976 07 27	1988 12 21
1119-0774 C.B.S. GRAPHICS INC.	1967 09 20	1988 12 21
2157-8497 DELTA RADIATEUR LTÉE	1983 07 07	1988 12 13
1476-6794 DISTRIBUTRICES GODIN LTÉE	1977 04 18	1988 12 14
2173-5691 LES ENTREPRISES B NEAULT INC.	1984 09 01	1988 12 13
1635-6263 LES ENTREPRISES CEMENTATION LTÉE	1979 04 18	1988 12 13
1369-5077 LES ENTREPRISES D'ÉLECTRICITÉ G.R.B.M. INC.	1974 08 30	1988 12 13
1362-0539 LES ENTREPRISES GUY FILIATREAU INC.	1975 02 27	1988 12 13
2523-9849 ENTRETIEN DE PISCINES BEL-AIR INC.	1987 04 02	1988 12 13
2414-9817 ÉQUIPE ALPINE DES BOIS-FRANCS INC.	1986 04 22	1988 12 13
1180-3343 E. ROBERGE & FILS INC.	1961 10 23	1988 12 13

Dénomination sociale	Date de constitution	Date de dissolution
1238-5209 LES FABRICANTS DE TUYAUX DE BÉTON TRANS- QUÉBEC INC.	1972 03 06	1988 12 13
1251-4030 FÉDÉRATION DES GARAGISTES ET DÉTAILLANTS D'ESSENCE DU QUÉBEC INC.	1969 08 27	1988 12 14
1632-4485 FERME MIRKA INC.	1978 12 20	1988 12 21
2535-9605 FESTIVAL INTERNATIONAL DE BALLET DE CHICOUTIMI INC.	1987 06 05	1988 12 13
2330-1542 FONDATION MAURICE JACOB INC.	1985 11 13	1988 12 13
1354-6189 LES FORAGES DE LA CAPITALE INC.	1974 03 11	1988 12 14
1119-1582 FORMULES & SYSTÈMES S.H. LTÉE	1955 08 01	1988 12 13
2310-6412 FORTE & FEMME (ENSEMBLE)	1984 11 29	1988 12 13
1642-0820 GARAGE ALFA INC.	1981 01 27	1988 12 21
1171-1504 GARAGE PERRON INC.	1961 12 19	1988 12 21
2546-9297 GARDERIE LES MOUSSES DE DANIE INC.	1988 01 20	1988 12 13
2421-3829 GARDE-O-PHONE INC.	1986 10 21	1988 12 14
1633-3494 GAZ INTER-CITÉ QUÉBEC INC.	1979 01 29	1988 12 13
1646-1592 LES GAZOUILLES DE LORRAINVILLE	1980 06 11	1988 12 14
2317-3396 GESTION LETAILE INC.	1985 03 04	1988 12 21
2412-6500 GESTION P.M.D. INC.	1986 02 24	1988 12 13
2326-2629 LES GESTIONS CARON, POITRAS INC.	1985 08 29	1988 12 21
1849-9855 GNC QUÉBEC INC.	1981 09 01	1988 12 21
1640-5201 GROUPE DE RESSOURCES TECHNIQUES DE MILTON PARC, INC.	1979 12 18	1988 12 21
2159-9659 GROUPE DE THÉÂTRE EXPÉRIMENTAL LA GORDA INC.	1983 10 13	1988 12 14
2441-0102 HENTSCHEL & TELFORD INC.	1986 10 03	1988 12 13
1282-6525 LES IMMEUBLES ROCKLA LIMITÉE	1959 06 11	1988 12 21
1341-5724 LES IMPORTATIONS ANDRÉA INC.	1973 10 05	1988 12 13

Dénomination sociale	Date de constitution	Date de dissolution
1118-9719 IMPRIMERIE JARVIS LTÉE	1963 03 15	1988 12 13
1111-2448 LES INDUSTRIES BANCROFT LTÉE	1962 09 10	1988 12 21
1153-7958 LES INDUSTRIES TURGEON & FILS INC.	1968 12 17	1988 12 14
1502-0191 LES INVESTISSEMENTS FIMOR LIMITÉE	1976 02 06	1988 12 13
1297-7492 LES INVESTISSEMENTS LERONDA LTÉE	1958 12 29	1988 12 21
1341-3638 INVESTISSEMENTS LINMER LTÉE	1966 03 29	1988 12 14
1267-7829 JACK RICKEL HOLDINGS LTD.	1965 12 30	1988 12 21
1267-9650 JAMO INC.	1966 05 27	1988 12 13
1510-8202 JEUNOTTE INC.	1978 02 06	1988 12 14
1269-2927 J. P. RACINE INC.	1968 04 01	1988 12 14
1360-4053 J.H. KENNETH.VIENS INC.	1974 11 26	1988 12 14
2317-8718 J.R. CHASSE & PÊCHE INC.	1985 03 13	1988 12 13
1171-3278 LA LAITERIE DE CHOIX INC.	1958 02 25	1988 12 14
2311-4929 LIGUE DE HOCKEY SUR TABLE ROSEMONT	1984 11 16	1988 12 21
1857-9979 LIVR-O-THÈQUE STE-ANNE-DES-PLAINES INC.	1982 05 31	1988 12 14
1222-7807 LOCATION D'ÉQUIPEMENTS GUARDSMAN INC.	1971 09 15	1988 12 21
1467-1952 LUPIEN, ROSENBERG, JOURNEAUX & ASSOCIÉS INC.	1976 05 18	1988 12 21
1466-3595 L.P. RACINE INC.	1976 04 21	1988 12 21
1114-5919 MANUFACTURE DE VÊTEMENTS CORONET LTÉE	1953 11 11	1988 12 13
1171-7501 MAURICE LAGACÉ INC.	1961 02 13	1988 12 13
1267-7209 LES MESSAGERIES ITALO-CANADIENNES INC.	1962 11 23	1988 12 21
1631-3819 LES MEUBLES KINGSEY INC.	1978 11 21	1988 12 13
1641-9236 MULTI-BLOCS INC.	1980 08 05	1988 12 21
1220-4269 NAZZARENO AUTOMOBILES INC.	1971 11 22	1988 12 13
2316-0526 OPTIONS CRT (CANADA) INC.	1985 02 14	1988 12 13

Dénomination sociale	Date de constitution	Date de dissolution
1117-5338 PAUL LAURIN LIMITÉE	1948 02 16	1988 12 13
1628-1628 LA PETITE HALLE INC.	1978 07 10	1988 12 14
1338-0712 PIÈCES D'AUTO LAPLANTE INC.	1973 08 22	1988 12 21
1631-5475 LES PLACEMENTS 2010 INC.	1978 11 22	1988 12 14
1262-0134 LES PLACEMENTS GARMAISE INC.	1956 01 13	1988 12 14
1151-0658 LES PLACEMENTS L. BIENVENUE INC.	1964 08 12	1988 12 13
1213-4003 PLACEMENTS MERCURY INC.	1965 01 26	1988 12 13
1475-2984 POLYVER INC.	1977 03 16	1988 12 13
1627-7741 LES PORTES BASCULANTES DE LA MÉTROPOLE INC.	1978 06 26	1988 12 13
1639-9461 LES PROJETS D'INITIATIVES LAVALLOISES INC.	1979 11 20	1988 12 21
1262-4839 PROSPECTION GÉOPHYSIQUE LTÉE (Libre de responsabilité personnelle)	1955 08 17	1988 12 14
2417-4948 RESSOURCES HUMAINES DE RIMOUSKI INC.	1986 06 11	1988 12 13
1847-4502 RESTAURANT L'ESCALE ST-DONAT INC.	1981 06 12	1988 12 13
1842-8987 RESTAURANT PASTO PASTA INC.	1981 02 04	1988 12 13
1629-5032 ROBERT McCOY & ASSOCIÉS INC.	1978 09 01	1988 12 13
1370-0331 ROSAIRE BLANCHETTE INC.	1974 10 15	1988 12 13
1310-9905 SERVICE D'ADMINISTRATION LAVAL INC.	1971 10 22	1988 12 21
1844-6187 LES SERVICES D'ENTRETIEN ROSEVAL INC.	1981 03 26	1988 12 13
2441-2199 LES SERVICES TECHNI PRO INC.	1986 10 10	1988 12 13
1272-0991 SOCIÉTÉ DE DÉVELOPPEMENT DU LIVRE ET DU PÉRIODIQUE (SDLP)	1964 12 30	1988 12 14
1845-6517 LA SOCIÉTÉ DE GESTION IMMOBILIÈRE ESPACE 22 INC.	1981 05 01	1988 12 21
1317-1327 SOCIÉTÉ D'INVESTISSEMENT LILLIAN INC.	1965 03 31	1988 12 13
1334-5715 LA SOCIÉTÉ GHAM INC.	1973 02 13	1988 12 14
1464-8752 SOCIÉTÉ IMMOBILIÈRE MADES INC.	1976 02 19	1988 12 13

Dénomination sociale	Date de constitution	Date de dissolution
1280-1106 SOCIÉTÉ IMMOBILIÈRE PORTLAND INC.	1963 01 09	1988 12 13
2172-4422 SOCIÉTÉ INTERMUNICIPALE DU PARC TECHNOLOGIQUE QUÉBEC - SAINTE-FOY	1984 08 01	1988 12 21
1317-8942 STAR NOVELTY INCORPORATED	1955 12 12	1988 12 13
1647-3027 STUDIO MICHEL LEGAULT INC.	1980 08 27	1988 12 14
2538-5568 TELVIMED LTÉE	1987 08 31	1988 12 21
1274-9073 TEXTILES J.H. INC.	1965 11 18	1988 12 14
1287-1299 VANDERILL INC.	1956 01 25	1988 12 13
1471-0362 VENTHOLD INC.	1976 25 10	1988 12 21
2330-2441 VILNET INC.	1985 11 08	1988 12 13
1349-4588 LES VOYAGES SELECT LTÉE	1972 09 14	1988 12 13

*L'inspecteur général des
institutions financières,
JEAN-MARIE BOUCHARD*

13

Dissolution — Demandes de

2310-3096 QUÉBEC INC.

Avis est, par les présentes, donné que la compagnie «2310-3096 QUÉBEC INC.» demandera à l'inspecteur général des institutions financières la permission d'obtenir sa dissolution.

Sainte-Jeanne-d'Arc, le 10 décembre 1988

59504

*Le président,
DENIS CÔTÉ*

2428-0273 QUÉBEC INC.

Avis est, par les présentes, donné que la compagnie «2428-0273 QUÉBEC INC.» demandera à l'inspecteur général des institutions financières la permission d'obtenir sa dissolution.

Saint-David, le 19 décembre 1988

59545

*Le président,
BENOIT LAPOINTE*

2433-7032 QUÉBEC INC.

Avis est, par les présentes, donné que la compagnie «2433-7032 QUÉBEC INC.» demandera à l'inspecteur général des institutions financières la permission d'obtenir sa dissolution.

Montréal, le 5 janvier 1989

59573

*Le secrétaire,
MAURICE RENÉ DE COTRET*

2439-6665 QUÉBEC INC.

Avis est, par les présentes, donné que la compagnie «2439-6665 QUÉBEC INC.» demandera à l'inspecteur général des institutions financières la permission d'obtenir sa dissolution.

Montréal, le 21 décembre 1988

59574

*Le procureur de la compagnie,
ME ANGELO VELENTZAS*

2526-8749 QUÉBEC INC.

Avis est, par les présentes, donné que la compagnie «2526-8749 QUÉBEC INC.» demandera à l'inspecteur général des institutions financières la permission d'obtenir sa dissolution.

Montréal, le 3 janvier 1989

59505

*Le président,
MANSOURA FIOUZI-YOUSSEFI*

2535-4903 QUÉBEC INC.

Avis est, par les présentes, donné que la compagnie «2535-4903 QUÉBEC INC.» demandera à l'inspecteur général des institutions financières la permission d'obtenir sa dissolution.

Québec, le 28 décembre 1988

59506

*Les procureurs de la compagnie,
GAGNON, DE BILLY, CANTIN, MARTIN,
BEAUDOIN, LESAGE & ASSOCIÉS*

2543-9688 QUÉBEC INC.

Avis est, par les présentes, donné que la compagnie «2543-9688 QUÉBEC INC.» demandera à l'inspecteur général des institutions financières la permission d'obtenir sa dissolution.

Valcourt, le 22 décembre 1988

59507

L'administrateur,
PRESCILLE ROBERGE FERLAND

2546-9776 QUÉBEC INC.

Avis est, par les présentes, donné que la compagnie «2546-9776 QUÉBEC INC.» demandera à l'inspecteur général des institutions financières la permission d'obtenir sa dissolution.

Montréal, le 29 décembre 1988

59508

Les procureurs de la compagnie,
HEENAN, BLAIKIE

ACADIA INVESTMENTS LTD.

Avis est, par les présentes, donné que la compagnie «ACADIA INVESTMENTS LTD.» demandera à l'inspecteur général des institutions financières la permission d'obtenir sa dissolution.

Montréal, le 4 janvier 1989

59575

Le procureur de la compagnie,
MICHAEL GREENBLATT, Q.C.

A. COUTURIER & FILS LIMITÉE

Avis est, par les présentes, donné que la compagnie «A. COUTURIER & FILS LIMITÉE» demandera à l'inspecteur général des institutions financières la permission d'obtenir sa dissolution.

Québec, le 12 décembre 1988

59509

La présidente,
GILBERTE G. COUTURIER

ADM INFORMATIQUE INC.

Avis est, par les présentes, donné que la compagnie «ADM INFORMATIQUE INC.» demandera à l'inspecteur général des institutions financières la permission d'obtenir sa dissolution.

Trois-Pistoles, le 4 janvier 1989

59546

L'administrateur,
DANIEL BILODEAU

SOCIÉTÉ D'AMÉNAGEMENT AVANT-GARDISTE INC.**ADVANCE DEVELOPMENT CORPORATION INC.**

Avis est, par les présentes, donné que la compagnie «SOCIÉTÉ D'AMÉNAGEMENT AVANT-GARDISTE INC.—ADVANCE DEVELOPMENT CORPORATION INC.» demandera à l'inspecteur général des institutions financières la permission d'obtenir sa dissolution.

Montréal, le 17 novembre 1988

59535

Le procureur de la compagnie,
CHARLES WOLFSON, Q.C.

**MACHINERIE LA FLÈCHE LTÉE
ARROW MACHINERY LIMITED**

Avis est, par les présentes, donné que la compagnie «MACHINERIE LA FLÈCHE LTÉE—ARROW MACHINERY LIMITED» demandera à l'inspecteur général des institutions financières la permission d'obtenir sa dissolution.

Dorval, le 4 janvier 1989

59530

Pour la compagnie,
DOROTHY NATHAN

ASSOCIATION AU SERVICE DES LECTEURS INC.

Avis est, par les présentes, donné que la compagnie «ASSOCIATION AU SERVICE DES LECTEURS INC.» demandera à l'inspecteur général des institutions financières la permission d'obtenir sa dissolution.

Montréal, le 30 novembre 1988

59510

Le secrétaire,
HYMAN L. SEIFERT

BISSONNETTE & MORNEAU INC.

Avis est, par les présentes, donné que la compagnie «BISSONNETTE & MORNEAU INC.» demandera à l'inspecteur général des institutions financières la permission d'obtenir sa dissolution.

Sainte-Foy, le 20 décembre 1988

59547

Le président,
MAURICE BISSONNETTE

BONBONS PAUL INC.

Avis est, par les présentes, donné que la compagnie «BONBONS PAUL INC.» demandera à l'inspecteur général des institutions financières la permission d'obtenir sa dissolution.

Montréal, le 30 décembre 1988

59511

Le procureur de la compagnie,
JACK B. BOBROVE, C.R.

BOUCHERIE TORINO INC.

Avis est, par les présentes, donné que la compagnie «BOUCHERIE TORINO INC.» demandera à l'inspecteur général des institutions financières la permission d'obtenir sa dissolution.

Montréal, le 28 décembre 1988

59512

Le président,
VINCENZO SPOSATO

**LA CIE DE CONTRE PLAQUÉS DU CANADA (QUÉBEC) LTÉE
CANADA VENEERS (QUEBEC) CO. LTD**

Avis est, par les présentes, donné que la compagnie «LA CIE DE CONTRE PLAQUÉS DU CANADA (QUÉBEC) LTÉE—CANADA VENEERS (QUEBEC) CO. LTD» demandera à l'inspecteur général des institutions financières la permission d'obtenir sa dissolution.

Québec, le 5 janvier 1989

59580

Les procureurs de la compagnie,
MES BEAUVAIS, TRUCHON & ASSOCIÉS

CANREAL INC.

Avis est, par les présentes, donné que la compagnie «CANREAL INC.» demandera à l'inspecteur général des institutions financières la permission d'obtenir sa dissolution.

Montréal, le 4 janvier 1989

59513

Les procureurs de la compagnie,
OGILVY, RENAULT

CÉLESTIN POULIN INC.

Avis est, par les présentes, donné que la compagnie «CÉLESTIN POULIN INC.» demandera à l'inspecteur général des institutions financières la permission d'obtenir sa dissolution.

Montréal, le 12 décembre 1988

59514

Le président,
CÉLESTIN POULIN

CENTRE DE SANTÉ ARLETTE D. INC.

Avis est, par les présentes, donné que la compagnie «CENTRE DE SANTÉ ARLETTE D. INC.» demandera à l'inspecteur général des institutions financières la permission d'obtenir sa dissolution.

Saint-Basile-le-Grand, le 14 décembre 1988

59515

Le secrétaire,
JACQUES BOLDOC

CENTRE MÉDICAL JEAN-TALON INC.

Avis est, par les présentes, donné que la compagnie «CENTRE MÉDICAL JEAN-TALON INC.» demandera à l'inspecteur général des institutions financières la permission d'obtenir sa dissolution.

Montréal, le 29 décembre 1988

59516

Le secrétaire,
PIERRE BERTRAND

CIE DE TUILE NORTH END LTÉE NORTH END TILE CO. LIMITED

Avis est, par les présentes, donné que la compagnie «CIE DE TUILE NORTH END LTÉE—NORTH END TILE CO. LIMITED» demandera à l'inspecteur général des institutions financières la permission d'obtenir sa dissolution.

Montréal, le 15 décembre 1988

59576

La secrétaire,
GIACINTA MARRA

COMITÉ DE BASEBALL ET HOCKEY DE STE-GERTRUDE

Avis est, par les présentes, donné que la compagnie «COMITÉ DE BASEBALL ET HOCKEY DE STE-GERTRUDE» demande-

ra à l'inspecteur général des institutions financières la permission d'obtenir sa dissolution.

Sainte-Gertrude, le 9 décembre 1988

59517

Le trésorier,
RENÉ DESHAIES

COMITÉ DE PROTECTION DE L'ENVIRONNEMENT DE DELSON

Avis est, par les présentes, donné que la compagnie «COMITÉ DE PROTECTION DE L'ENVIRONNEMENT DE DELSON» demandera à l'inspecteur général des institutions financières la permission d'obtenir sa dissolution.

Delson, le 12 septembre 1988

59548

Le président,
CLAUDE BISSON

CONSOLIDATED PERSONNEL SERVICES LTD.

Avis est, par les présentes, donné que la compagnie «CONSOLIDATED PERSONNEL SERVICES LTD.» demandera à l'inspecteur général des institutions financières la permission d'obtenir sa dissolution.

Montréal, le 4 janvier 1989

59518

Les procureurs de la compagnie,
OGILVY, RENAULT

CORPORATION D'AIDE AUX SANS-EMPLOIS DE L'OUTAOUAIS

Avis est, par les présentes, donné que la compagnie «CORPORATION D'AIDE AUX SANS-EMPLOIS DE L'OUTAOUAIS» demandera à l'inspecteur général des institutions financières la permission d'obtenir sa dissolution.

Hull, le 15 décembre 1988

59519

Le président,
ARMAND BOUDREAU

CULTINOR INC.

Avis est, par les présentes, donné que la compagnie «CULTINOR INC.» demandera à l'inspecteur général des institutions financières la permission d'obtenir sa dissolution.

Montréal, le 4 janvier 1989

59549

Les procureurs de la compagnie,
POULIOT, MERCURE, avocats

ÉCOLE DE DANSE POINTÉPIÉNU INC.

Avis est, par les présentes, donné que la compagnie «ÉCOLE DE DANSE POINTÉPIÉNU INC.» demandera à l'inspecteur général des institutions financières la permission d'obtenir sa dissolution.

Montréal, le 29 décembre 1988

59520

La présidente,
LOUISE LATREILLE

ÉCOLE DE MUSIQUE DE ST-ANACLET

Avis est, par les présentes, donné que la compagnie «ÉCOLE DE MUSIQUE DE ST-ANACLET» demandera à l'inspecteur général des institutions financières la permission d'obtenir sa dissolution.

Rimouski, le 6 janvier 1989

59577

La secrétaire,
HÉLÈNE MORIN

ÉCURIE JANO INC.

Avis est, par les présentes, donné que la compagnie «ÉCURIE JANO INC.» demandera à l'inspecteur général des institutions financières la permission d'obtenir sa dissolution.

Saint-Hyacinthe, le 14 décembre 1988

59521

Le procureur de la compagnie,
PIERRE-A. POITEVIN, notaire

ÉPICERIE ST-PIE INC.

Avis est, par les présentes, donné que la compagnie «ÉPICERIE ST-PIE INC.» demandera à l'inspecteur général des institutions financières la permission d'obtenir sa dissolution.

Saint-Hyacinthe, le 21 décembre 1988

59522

Pour la compagnie,
RENÉ CHARPENTIER, C.A.

**EVER READY TAG & LABEL CO. INC.
EVER READY IMPRIMEURS-GRAPHISTES INC.**

Avis est, par les présentes, donné que la compagnie «EVER READY TAG & LABEL CO. INC.—EVER READY IMPRIMEURS-GRAPHISTES INC.» demandera à l'inspecteur général des institutions financières la permission d'obtenir sa dissolution.

Toronto, le 16 décembre 1988

59578

La secrétaire,
MARGO A. MARKEY

**FONDS DE SOUTIEN AUX SANS-EMPLOIS DANS
L'OUTAOUAIS**

Avis est, par les présentes, donné que la compagnie «FONDS DE SOUTIEN AUX SANS-EMPLOIS DANS L'OUTAOUAIS» demandera à l'inspecteur général des institutions financières la permission d'obtenir sa dissolution.

Hull, le 15 décembre 1988

59523

Le président,
ARMAND BOUDREAU

GESTION DENIS CHOUINARD INC.

Avis est, par les présentes, donné que la compagnie «GESTION DENIS CHOUINARD INC.» demandera à l'inspecteur général des institutions financières la permission d'obtenir sa dissolution.

Sainte-Louise, le 4 janvier 1989

59550

Le président,
DENIS CHOUINARD

GESTION FORTIN & BÉRUBÉ INC.

Avis est, par les présentes, donné que la compagnie «GESTION FORTIN & BÉRUBÉ INC.» demandera à l'inspecteur général des institutions financières la permission d'obtenir sa dissolution.

Baie-Comeau, le 9 janvier 1989

59579

Pour la compagnie,
MARC FORTIN

H. NADEAU & FILS INC.

Avis est, par les présentes, donné que la compagnie «H. NADEAU & FILS INC.» demandera à l'inspecteur général des institutions financières la permission d'obtenir sa dissolution.

Saint-Fabien-de-Panet, le 25 novembre 1988

59524

L'administrateur,
HECTOR NADEAU

**LES ENTREPRISES HÔPITAL INC.
HOSPITAL ENTERPRISES INC.**

Avis est, par les présentes, donné que la compagnie «LES ENTREPRISES HÔPITAL INC.—HOSPITAL ENTERPRISES INC.» demandera à l'inspecteur général des institutions financières la permission d'obtenir sa dissolution.

Montréal, le 4 janvier 1989

59553

Les procureurs de la compagnie,
CHAIT, SALOMON, avocats

INFORMATIQUE ANDRÉ TREMBLAY INC.

Avis est, par les présentes, donné que la compagnie «INFORMATIQUE ANDRÉ TREMBLAY INC.» demandera à l'inspecteur général des institutions financières la permission d'obtenir sa dissolution.

Québec, le 1^{er} janvier 1989

59525

Le président,
ANDRÉ TREMBLAY

JARDINS PARKSITE INC.

Avis est, par les présentes, donné que la compagnie «JARDINS PARKSITE INC.» demandera à l'inspecteur général des institutions financières la permission d'obtenir sa dissolution.

Montréal, le 2 novembre 1988

59551

Le secrétaire,
CECIL KOTT

LE CARREFOUR DU SPORT INC.

Avis est, par les présentes, donné que la compagnie «LE CARREFOUR DU SPORT INC.» demandera à l'inspecteur général des institutions financières la permission d'obtenir sa dissolution.

Saint-Hubert, le 6 décembre 1988

59581

Le président,
BERNARD HOTTOTE

LE GROUPE D'INTERVENTIONS TOURISTIQUES ET ENVIRONNEMENTALES DE QUÉBEC INC.

Avis est, par les présentes, donné que la compagnie «LE GROUPE D'INTERVENTIONS TOURISTIQUES ET ENVIRONNEMENTALES DE QUÉBEC INC.» demandera à l'inspecteur général des institutions financières la permission d'obtenir sa dissolution.

Québec, le 12 janvier 1989

59582

Le président,
CLAUDE DESGAGNÉ

LE GROUPE MAXIMAGE INC.

Avis est, par les présentes, donné que la compagnie «LE GROUPE MAXIMAGE INC.» demandera à l'inspecteur général des institutions financières la permission d'obtenir sa dissolution.

Québec, le 23 décembre 1988

59526

La présidente,
GISELE DESROCHERS

LENGVARI, KIHMM & ASSOC. INC.

Avis est, par les présentes, donné que la compagnie «LENGVARI, KIHMM & ASSOC. INC.» demandera à l'inspecteur général des institutions financières la permission d'obtenir sa dissolution.

Montréal, le 22 décembre 1988

59527

Les procureurs de la compagnie,
LENGVARI, BRAMAN, TRUDEL

LES ATELIERS ÉLECTRONIQUES DUCO INC.

Avis est, par les présentes, donné que la compagnie «LES ATELIERS ÉLECTRONIQUES DUCO INC.» demandera à l'inspecteur général des institutions financières la permission d'obtenir sa dissolution.

Rivière-Beaudette, le 21 décembre 1988

59528

La présidente,
NICOLE DUCHESNEAU

LES BOIS DU TÉMISCAMINGUE INC.

Avis est, par les présentes, donné que la compagnie «LES BOIS DU TÉMISCAMINGUE INC.» demandera à l'inspecteur général des institutions financières la permission d'obtenir sa dissolution.

Ville-Marie, le 4 janvier 1989

59552

Le procureur de la compagnie,
BENOIT DROLET, notaire

LES CONSEILLERS DESTA INC.

Avis est, par les présentes, donné que la compagnie «LES CONSEILLERS DESTA INC.» demandera à l'inspecteur général des institutions financières la permission d'obtenir sa dissolution.

Québec, le 23 décembre 1988

59529

La présidente,
GISELE DESROCHERS

LES ENTREPRISES ARCHAMBAULT & GOBEILLE INC.

Avis est, par les présentes, donné que la compagnie «LES ENTREPRISES ARCHAMBAULT & GOBEILLE INC.» demandera à l'inspecteur général des institutions financières la permission d'obtenir sa dissolution.

Anjou, le 3 décembre 1988

59583

Le président,
JEAN-PAUL ARCHAMBAULT

LES ENTREPRISES CHAMBORD LTÉE

Avis est, par les présentes, donné que la compagnie «LES ENTREPRISES CHAMBORD LTÉE» demandera à l'inspecteur général des institutions financières la permission d'obtenir sa dissolution.

Montréal, le 29 décembre 1988

59584

Les procureurs de la compagnie,
CLARKSON, TÉTRAULT

LES ENTREPRISES COMMERCIALES MEECHUM INC.

Avis est, par les présentes, donné que la compagnie «LES ENTREPRISES COMMERCIALES MEECHUM INC.» demandera à l'inspecteur général des institutions financières la permission d'obtenir sa dissolution.

Val-d'Or, le 2 décembre 1988

59585

Le président,
BEVERLY MACLEOD QUINN

LES IMMEUBLES B & B CORPORATION

Avis est, par les présentes, donné que la compagnie «LES IMMEUBLES B & B CORPORATION» demandera à l'inspecteur général des institutions financières la permission d'obtenir sa dissolution.

Montréal, le 5 janvier 1989

59586

Le secrétaire,
MAURICE RENÉ DE COTRET

LES IMMEUBLES B.S.M. INC.

Avis est, par les présentes, donné que la compagnie «LES IMMEUBLES B.S.M. INC.» demandera à l'inspecteur général des institutions financières la permission d'obtenir sa dissolution.

Québec, le 11 janvier 1989

59600

Le procureur de la compagnie,
LISE JOLICOEUR, notaire

LES INDUSTRIES LEE INC.

Avis est, par les présentes, donné que la compagnie «LES INDUSTRIES LEE INC.» demandera à l'inspecteur général des institutions financières la permission d'obtenir sa dissolution.

Montréal, le 9 janvier 1989

59587

Le procureur de la compagnie,
MAURICE MARTEL, C.R.

LES INVESTISSEMENTS CHARTIER INC.

Avis est, par les présentes, donné que la compagnie «LES INVESTISSEMENTS CHARTIER INC.» demandera à l'inspecteur général des institutions financières la permission d'obtenir sa dissolution.

Montréal, le 5 janvier 1989

59554

Les procureurs de la compagnie,
DESJARDINS, DUCHARME, *avocats*

LES MINES DE SEL DES ÎLES DE LA MADELEINE INC.

Avis est, par les présentes, donné que la compagnie «LES MINES DE SEL DES ÎLES DE LA MADELEINE INC.» demandera à l'inspecteur général des institutions financières la permission d'obtenir sa dissolution.

Montréal, le 3 janvier 1989

59555

Les procureurs de la compagnie,
GODIN, RAYMOND, HARRIS,
THOMAS, *avocats*

LES PÉTROLES J.P. BÉLANGER INC.

Avis est, par les présentes, donné que la compagnie «LES PÉTROLES J.P. BÉLANGER INC.» demandera à l'inspecteur général des institutions financières la permission d'obtenir sa dissolution.

Val-d'Or, le 30 juin 1988

59588

La secrétaire,
SUZANNE RANGER BÉLANGER

LES PLACEMENTS ANDRÉ NADEAU & FILS INC.

Avis est, par les présentes, donné que la compagnie «LES PLACEMENTS ANDRÉ NADEAU & FILS INC.» demandera à l'inspecteur général des institutions financières la permission d'obtenir sa dissolution.

Granby, le 29 décembre 1988

59556

Le président,
ADRÉ C. NADEAU

**LES SYSTÈMES DE BÂTIMENT ROBERTSON (QUÉBEC) LIMITÉE
ROBERTSON BUILDING SYSTEMS (QUEBEC) LIMITED**

Avis est, par les présentes, donné que la compagnie «LES SYSTÈMES DE BÂTIMENT ROBERTSON (QUÉBEC) LIMITÉE—ROBERTSON BUILDING SYSTEMS (QUEBEC) LIMITED» demandera à l'inspecteur général des institutions financières la permission d'obtenir sa dissolution.

Montréal, le 5 janvier 1989

59589

Le secrétaire,
WILLIAM S. AARON

LE TORTILLARD DU SAINT-LAURENT INC.

Avis est, par les présentes, donné que la compagnie «LE TORTILLARD DU SAINT-LAURENT INC.» demandera à l'inspecteur général des institutions financières la permission d'obtenir sa dissolution.

Québec, le 12 janvier 1989

59590

Le président,
RÉGENT BOUFFARD

MICHANDRE INC.

Avis est, par les présentes, donné que la compagnie «MICHANDRE INC.» demandera à l'inspecteur général des institutions financières la permission d'obtenir sa dissolution.

LaSalle, le 29 décembre 1988

59531

Le secrétaire,
ALEXANDRE MICHAUD

MINI AÉRO-CLUB DE WINDSOR INC.

Avis est, par les présentes, donné que la compagnie «MINI AÉRO-CLUB DE WINDSOR INC.» demandera à l'inspecteur général des institutions financières la permission d'obtenir sa dissolution.

Windsor, le 10 janvier 1989

59557

Le président,
RENÉ PIAU

NETTOYEUR DE LUXE LTÉE

Avis est, par les présentes, donné que la compagnie «NETTOYEUR DE LUXE LTÉE» demandera à l'inspecteur général des institutions financières la permission d'obtenir sa dissolution.

Lachine, le 14 décembre 1988

59591

Le président,
P. RUTKAUSKAS

OPPORTUNE INVESTMENTS INC.

Avis est, par les présentes, donné que la compagnie «OPPORTUNE INVESTMENTS INC.» demandera à l'inspecteur général des institutions financières la permission d'obtenir sa dissolution.

Montréal, le 31 décembre 1988

59558

Les procureurs de la compagnie,
PHILLIPS & VINEBERG, *avocats*

RAVCOR RÉFRIGÉRATION INC.

Avis est, par les présentes, donné que la compagnie «RAVCOR RÉFRIGÉRATION INC.» demandera à l'inspecteur général des institutions financières la permission d'obtenir sa dissolution.

Montréal, le 28 décembre 1988

59532

Les procureurs de la compagnie,
KRAVITZ & KRAVITZ, *avocats*

RÉJEAN DION INC.

Avis est, par les présentes, donné que la compagnie «RÉJEAN DION INC.» demandera à l'inspecteur général des institutions financières la permission d'obtenir sa dissolution.

Saint-Hyacinthe, le 21 décembre 1988

59533

Pour la compagnie,
RENÉ CHARPENTIER, C.A.

ROGER CHARBONNEAU LTÉE

Avis est, par les présentes, donné que la compagnie «ROGER CHARBONNEAU LTÉE» demandera à l'inspecteur général des institutions financières la permission d'obtenir sa dissolution.

Cap-de-la-Madeleine, le 3 janvier 1989

59559

Le président,
ROGER CHARBONNEAU

SIT-BO INC.

Avis est, par les présentes, donné que la compagnie «SIT-BO INC.» demandera à l'inspecteur général des institutions financières la permission d'obtenir sa dissolution.

Québec, le 21 décembre 1988

59534

Pour la compagnie,
BERNARD LEGROS, C.A.

SOCIÉTÉ DE GESTION LE VISTEMBOIR INC.

Avis est, par les présentes, donné que la compagnie «SOCIÉTÉ DE GESTION LE VISTEMBOIR INC.» demandera à l'inspecteur général des institutions financières la permission d'obtenir sa dissolution.

Québec, le 3 janvier 1989

59592

La secrétaire,
BRIGITTE OSTIGUY

SOCIÉTÉ IMMOBILIÈRE MÉTRO INC.

Avis est, par les présentes, donné que la compagnie «SOCIÉTÉ IMMOBILIÈRE MÉTRO INC.» demandera à l'inspecteur général des institutions financières la permission d'obtenir sa dissolution.

Laval, le 30 décembre 1988

59536

Les procureurs de la compagnie,
LAMBERT, DAGENAIS ET ASSOCIÉS

STATION SERVICE A ET F LTÉE

Avis est, par les présentes, donné que la compagnie «STATION SERVICE A ET F LTÉE» demandera à l'inspecteur général des institutions financières la permission d'obtenir sa dissolution.

Ouaremont, le 21 décembre 1988

59537

Le procureur de la compagnie,
DANIELLE GAGLIARDI, notaire

TERRASSE DU MANOIR INC.

Avis est, par les présentes, donné que la compagnie «TERRASSE DU MANOIR INC.» demandera à l'inspecteur général des institutions financières la permission d'obtenir sa dissolution.

Trois-Rivières, le 26 décembre 1988

59538

Le président,
ADEL F. ANTIPPA

TEXSTYRENE CANADA INC.

Avis est, par les présentes, donné que la compagnie «TEXSTYRENE CANADA INC.» demandera à l'inspecteur général des institutions financières la permission d'obtenir sa dissolution.

Montréal, le 1^{er} décembre 1988

59539

Les procureurs de la compagnie,
LENGVARI, BRAMAN, TRUDEL

TOXICO LTÉE

Avis est, par les présentes, donné que la compagnie «TOXICO LTÉE» demandera à l'inspecteur général des institutions financières la permission d'obtenir sa dissolution.

Montréal, le 29 décembre 1988

59540

Les procureurs de la compagnie,
CAYER, LAPOINTE

TRANSPORT ANDRÉ BISSONNETTE INC.

Avis est, par les présentes, donné que la compagnie «TRANSPORT ANDRÉ BISSONNETTE INC.» demandera à l'inspecteur général des institutions financières la permission d'obtenir sa dissolution.

LaSalle, le 4 janvier 1989

59593

La présidente,
PRISCILLA DEMERS

VIROGIS INC.

Avis est, par les présentes, donné que la compagnie «VIROGIS INC.» demandera à l'inspecteur général des institutions financières la permission d'obtenir sa dissolution.

Brossard, le 27 décembre 1988

59542

Le secrétaire-trésorier,
RÉGIS VIGNEAU

XXIII^e CONGRÈS MONDIAL DES VÉTÉRINAIRES 1987**XXIII WORLD VETERINARY CONGRESS**

Avis est, par les présentes, donné que la compagnie «XXIII^e CONGRÈS MONDIAL DES VÉTÉRINAIRES 1987—XXIII WORLD VETERINARY CONGRESS» demandera à l'inspecteur général des institutions financières la permission d'obtenir sa dissolution.

Montréal, le 3 janvier 1989

59541

Le secrétaire-trésorier,
DR GUY LAFRENIÈRE

Compagnies étrangères — Loi sur les

Changements

Les compagnies étrangères ci-dessous mentionnées donnent avis des changements suivants:

Nom de la compagnie	Date des changements	Changements
2575-3112 GARAGE D'ASTOUS LTÉE	1988 11 19	de l'agent principal et son adresse à: Germain Rivière, 115, boulevard Perron, Pointe-à-la-Garde de la principale place d'affaires à: 115, boulevard Perron, Pointe-à-la-Garde <i>L'inspecteur général des institutions financières, JEAN-MARIE BOUCHARD</i>

13

Permis de faire affaires

L'inspecteur général des institutions financières donne avis qu'il a émis un nouveau permis autorisant la corporation suivante à faire affaires au Québec:

*Nom de la compagnie ou sa version **Nom d'emprunt	Date du permis	
2351-5067 ** PRODUITS DE PÉTROLE ARCO INC.	1988 12 20	<i>L'inspecteur général des institutions financières, JEAN-MARIE BOUCHARD</i>

13

Permis de faire affaires

L'inspecteur général des institutions financières donne avis qu'il a accordé un permis de faire affaires à la corporation suivante:

*Nom de la compagnie **Nom d'emprunt	Date du permis	Nom et adresse de l'agent principal	Adresse du bureau principal
2709-7765 ** MACHINE D'ESSAIS INTERNATIONAL DU CANADA (1988) LTÉE	1988 12 28	Me J. David Holmsted, 2100, rue Drummond, bureau 620, Montréal	6, Ronald Drive, Montréal-Ouest

*L'inspecteur général des
institutions financières,
JEAN-MARIE BOUCHARD*

13

Compagnies minières — Loi sur les

Avis divers

KALAHARI RESOURCES INC.

Autorisation en vertu de la section VI

La compagnie « KALAHARI RESOURCES INC. » a été autorisée à vendre ou autrement aliéner, au Québec, ses actions, stocks, certificats d'actions, obligations et autres valeurs.

Le bureau principal au Québec est au 1, place Ville-Marie, bureau 3725, Montréal, district judiciaire de Montréal.

Son agent principal, aux fins de recevoir les assignations ou procédures exercées contre elle est Barbara Muir, 1, Place-Ville, bureau 3725, Montréal.

Le 1989 01 04

*L'inspecteur général des
institutions financières,
JEAN-MARIE BOUCHARD
2698-5887*

13

METINA DEVELOPMENTS INC.*Autorisation en vertu de la section VI*

La compagnie « METINA DEVELOPMENTS INC. » a été autorisée à vendre ou autrement aliéner, au Québec, ses actions, stocks, certificats d'actions, obligations et autres valeurs.

Le bureau principal au Québec est au 5, place Ville-Marie, bureau 1203, Montréal, district judiciaire de Montréal.

Son agent principal, aux fins de recevoir les assignations ou procédures exercées contre elle est M. Carl M. Ravinsky, 5, Place-Ville, bureau 1203, Montréal.

Le 1989 01 04

L'inspecteur général des institutions financières,
JEAN-MARIE BOUCHARD
1657-9559

13

RESSOURCES NOUVEAUX DÉBUTS INC.*Autorisation en vertu de la section VI*

La compagnie « RESSOURCES NOUVEAUX DÉBUTS INC. » a été autorisée à vendre ou autrement aliéner, au Québec, ses actions, stocks, certificats d'actions, obligations et autres valeurs.

Le bureau principal au Québec est au 2020, rue University, bureau 1327, Montréal, district judiciaire de Montréal.

Son agent principal, aux fins de recevoir les assignations ou procédures exercées contre elle est Me Michel Blouin, 2020, rue University, bureau 1327, Montréal.

Le 1989 01 04

L'inspecteur général des institutions financières,
JEAN-MARIE BOUCHARD
1950-9637

13

RIO ALGOM LIMITED*Autorisation en vertu de la section VI*

La compagnie « RIO ALGOM LIMITED » a été autorisée à vendre ou autrement aliéner, au Québec, ses actions, stocks, certificats d'actions, obligations et autres valeurs.

Le bureau principal au Québec est au 1981, avenue McGill College, bureau 1000, Montréal, district judiciaire de Montréal.

Son agent principal, aux fins de recevoir les assignations ou procédures exercées contre elle est M. John G. Chamberland, 1981, avenue McGill College, bureau 1100, Montréal.

Le 1989 01 04

L'inspecteur général des institutions financières,
JEAN-MARIE BOUCHARD
2655-7280

13

VILLENEUVE RESSOURCES LTÉE*Autorisation en vertu de la section VI*

La compagnie « VILLENEUVE RESSOURCES LTÉE » a été autorisée à vendre ou autrement aliéner, au Québec, ses actions, stocks, certificats d'actions, obligations et autres valeurs.

Le bureau principal au Québec est au »2020, rue University, bureau 1327, Montréal, district judiciaire de Montréal.

Son agent principal, aux fins de recevoir les assignations ou procédures exercées contre elle est Me Michel Blouin, 2020, rue University, bureau 1327, Montréal.

Le 1989 01 04

L'inspecteur général des institutions financières,
JEAN-MARIE BOUCHARD
1949-0994

13

Déclarations des compagnies et sociétés — Loi sur les**Amendement**

Le protonotaire donne avis qu'en vertu de la Loi sur les déclarations des compagnies et sociétés, les déclarations de sociétés en commandite suivantes ont été amendées à son bureau:

Raison sociale de la société	Date d'enregistrement	Date d'amendement	Lieu du principal établissement
SOCIÉTÉ EN COMMANDITE ARAMIS II	1988 06 14	1988 11 18	100, Laprairie, C.P. 91, Bromont, QC, JOE 1L0
LA SOCIÉTÉ EN COMMANDITE AGROMEX III	1988 05 20	1988 11 10	221, rue Principale Est, Farnham, QC, J2N 1L5

14

Le protonotaire adjoint de la Cour supérieure, district judiciaire de Bedford,
FRANCINE NADEAU

Changement de leur établissement principal

Le protonotaire donne avis qu'en vertu de la Loi sur les déclarations des compagnies et sociétés, la société en commandite suivante a changé l'endroit de son établissement principal:

Raison sociale de la société	Nouvelle adresse	Date d'enregistrement
SOCIÉTÉ EN COMMANDITE PLACE JACQUES-CARTIER	2243, rue Saint-Hubert, Jonquière, QC, G7X 9P9	1988 12 29

*Le protonotaire adjoint
de la Cour supérieure, district
judiciaire de Chicoutimi,
ROSELYNE LABERGE*

14

Formation

Le protonotaire donne avis qu'en vertu de la Loi sur les déclarations des compagnies et sociétés, la déclaration de société en commandite suivante a été enregistrée à son bureau:

Raison sociale de la société	Date d'enregistrement	Lieu du principal établissement
LA SOCIÉTÉ EN COMMANDITE FONTE-AL	1988 12 22	570, boulevard Saguenay, Chicoutimi, QC

*Le protonotaire adjoint
de la Cour supérieure, district
judiciaire de Chicoutimi,
ROSELYNE LABERGE*

14

Formation

Le protonotaire donne avis qu'en vertu de la Loi sur les déclarations des compagnies et sociétés, les déclarations de sociétés en commandite suivantes ont été enregistrées à son bureau:

Raison sociale de la société	Date d'enregistrement	Lieu du principal établissement
SOCIÉTÉ EN COMMANDITE ATELIERS L.M. (1988)	1988 12 28	602, Notre-Dame, Saint-Lambert, J4P 2L1
SOCIÉTÉ EN COMMANDITE DU QUATRIN II	1988 12 28	550, chemin Chambly, bureau 300, Longueuil, J4H 3L8
SOCIÉTÉ EN COMMANDITE DU QUATRIN III	1988 12 28	550, chemin Chambly, bureau 300, Longueuil, J4H 3L8
SOCIÉTÉ EN COMMANDITE DU QUATRIN IV	1988 12 28	550, chemin Chambly, bureau 300, Longueuil, J4H 3L8
SOCIÉTÉ EN COMMANDITE DU QUATRIN V	1988 12 28	550, chemin Chambly, bureau 300, Longueuil, J4H 3L8

*Le protonotaire adjoint
de la Cour supérieure, district
judiciaire de Longueuil,
LORRAINE SAUVÉ*

14

Formation

Le protonotaire donne avis qu'en vertu de la Loi sur les déclarations des compagnies et sociétés, la déclaration de société en commandite suivante a été enregistrée à son bureau:

Raison sociale de la société	Date d'enregistrement	Lieu du principal établissement
SOCIÉTÉ EN COMMANDITE CERFS DE RIMOUSKI ENR.	1988 12 28	29, de l'Auvergne, Rimouski

*Le protonotaire adjoint
de la Cour supérieure, district
judiciaire de Rimouski,
ESTELLE ROUSSEL*

14

Formation

Le protonotaire donne avis qu'en vertu de la Loi sur les déclarations des compagnies et sociétés, les déclarations de sociétés en commandite suivantes ont été enregistrées à son bureau:

Raison sociale de la société	Date d'enregistrement	Lieu du principal établissement
SOCIÉTÉ EN COMMANDITE PROJET IMMOBILIER #1	1988 12 29	Route 241, Canton de Shefford, QC
SOCIÉTÉ EN COMMANDITE PROJET IMMOBILIER #2	1988 12 29	Boulevard David-Bouchard, Granby, QC

*Le protonotaire adjoint
de la Cour supérieure, district
judiciaire de Bedford,
LUC MARTIN*

14

Formation

Le protonotaire donne avis qu'en vertu de la Loi sur les déclarations des compagnies et sociétés, les déclarations de sociétés en commandite suivantes ont été enregistrées à son bureau:

Raison sociale de la société	Date d'enregistrement	Lieu du principal établissement
SOCIÉTÉ EN COMMANDITE AGRIBOEUF V	1988 12 30	371, de Lanaudière, Sainte-Anne-de-la-Pérade, QC
LA SOCIÉTÉ EN COMMANDITE AGRIBOEUF IV	1988 12 30	371, de Lanaudière, Sainte-Anne-de-la-Pérade, QC

*Le protonotaire adjoint
de la Cour supérieure, district
judiciaire de Trois-Rivières,
GÉRALD BERNIER*

14

Formation

Le protonotaire donne avis qu'en vertu de la Loi sur les déclarations des compagnies et sociétés, les déclarations de sociétés en commandite suivantes ont été enregistrées à son bureau:

Raison sociale de la société	Date d'enregistrement	Lieu du principal établissement
SOCIÉTÉ EN COMMANDITE PLACEMENTS ÉQUINS STONEBRIDGE-MONTEBELLO I	88 12 21	179, Sainte-Hyacinthe, Montebello, QC, JOV ILO

Raison sociale de la société	Date d'enregistrement	Lieu du principal établissement
SOCIÉTÉ EN COMMANDITE PLACEMENTS ÉQUINS STONEBRIDGE-MONTEBELLO II	88 12 21	179, Sainte-Hyacinthe, Montebello, QC, J0V 1L0
SOCIÉTÉ EN COMMANDITE PLACEMENTS ÉQUINS STONEBRIDGE-MONTEBELLO III	88 12 21	179, Sainte-Hyacinthe, Montebello, QC, J0V 1L0

*Le protonotaire adjoint
de la Cour supérieure, district
judiciaire de Hull,
JOVETTE FORTIN*

14

Inspecteur général des institutions financières

Assurances — Loi sur les

LA QUÉBÉCOISE PROMUTUEL-VIE INC.

Délivrance de permis

L'inspecteur général des institutions financières donne avis qu'en vertu de la Loi sur les assurances (L.R.Q., c. A-32) et de la Loi sur les compagnies (L.R.Q., c. C-38), il a accordé des lettres patentes, en date du 28 décembre 1988, constituant en corporation messieurs Normand Fontaine, Marcel Lanthier, Jacques Douville, Roland Chaussé, René Daigneault, Jules Fugère et Jacques Croteau, sous la dénomination sociale « La Québécoise Promutuel-Vie Inc. ».

Le siège social de la compagnie est situé au 134, Saint-Charles, Saint-Jean-sur-Richelieu, Québec, J3B 2C3.

Québec, le 28 décembre 1988

*L'inspecteur général des
institutions financières,
JEAN-MARIE BOUCHARD*

13

LA QUÉBÉCOISE PROMUTUEL-VIE INC.

L'inspecteur général des institutions financières donne avis qu'en vertu de la Loi sur les assurances (L.R.Q., c. A-32), et de la Loi sur les compagnies (L.R.Q., c. C-38), il a accordé des lettres patentes, en date du 1988 12 28, constituant en corporation: M. Normand Fontaine, agriculteur, 1005, Richelieu, Saint-Marc; M. Marcel Lanthier, maraîcher, 726, Rivière Sud, Saint-Eustache; Me Jacques Douville, avocat, 1196, de la Poterie, Cap-Rouge; M. Rolland Chaussé, professeur, 607, rue Édouard-VII, Saint-Jacques-le-Mineur; M. René Daigneault, directeur général, 774, rue Granger, Saint-Jean-sur-Richelieu; M. Jules Fugère, vice-président et directeur général, 539, Anse Saint-Jean, Amqui et Me Jacques Croteau, avocat, 4436, promenade des Soeurs, Cap-Rouge, sous la dénomination sociale « LA QUÉBÉCOISE PROMUTUEL-VIE INC. ».

Le siège social de la compagnie est situé au 134, Saint-Charles, Saint-Jean-sur-Richelieu, district judiciaire d'Iberville.

*L'inspecteur général des
institutions financières,
JEAN-MARIE BOUCHARD
2630-6621*

13

LAURENTIENNE GÉNÉRALE, COMPAGNIE D'ASSURANCE INC.

L'inspecteur général des institutions financières donne avis qu'en vertu de la Loi sur les assurances (L.R.Q., c. A-32), et de la Loi sur les compagnies (L.R.Q., c. C-38), il a accordé des lettres patentes supplémentaires, en date du 1988 12 29 à la compagnie « LAURENTIENNE GÉNÉRALE, COMPAGNIE D'ASSURANCE INC. », modifiant le capital-actions.

*L'inspecteur général des
institutions financières,
JEAN-MARIE BOUCHARD
2312-1577*

13

Sociétés de fiducie et les sociétés d'épargne — Loi sur les

SOCIÉTÉ NATIONALE DE FIDUCIE

Avis est donné que l'inspecteur général des institutions financières a délivré des lettres patentes en date du 1988 12 20, à la société « SOCIÉTÉ NATIONALE DE FIDUCIE » modifiant le capital-actions, en vertu de la Loi sur les sociétés de fiducie et les sociétés d'épargne, chapitre 95 des Lois du Québec de 1987 et de la Partie II de la Loi sur les compagnies (L.R.Q., c. C-38).

*L'inspecteur général des
institutions financières,
JEAN-MARIE BOUCHARD
1351-1514*

13

Pouvoirs spéciaux des corporations — Loi sur les

Divers

LA COMPAGNIE DE FIDUCIE IMPÉRIALE

L'inspecteur général des institutions financières donne avis que le ministre délégué aux Finances et à la Privatisation a, en date du 22 décembre 1988, confirmé le règlement spécial « D » de LA COMPAGNIE DE FIDUCIE IMPÉRIALE, modifiant son capital-actions, conformément à la Loi sur les pouvoirs spéciaux des corporations (L.R.Q., c. P-16, a. 20).

*L'inspecteur général des
institutions financières,
JEAN-MARIE BOUCHARD
1309-6177*

13

Proclamations

Proclamation

CONCERNANT l'extension de la juridiction de la Cour municipale de la ville de Charny sur le territoire de la paroisse de Sainte-Hélène-de-Breakeyville

LE GOUVERNEMENT DU QUÉBEC PROCLAME CE QUI SUIT:

À compter de trente et un jours après la publication de la présente proclamation à la *Gazette officielle du Québec*, le territoire de la paroisse de Sainte-Hélène-de-Breakeyville sera soumis à la juridiction de la Cour municipale établie dans la ville de Charny, comme si ces deux municipalités n'en formaient qu'une pour ces fins seulement.

RAPPEL:

La présente proclamation fait suite à la proposition du ministre des Affaires municipales adoptée le 21 décembre 1988, par le décret du Gouvernement du Québec numéro 1928-88.

Conformément à l'article 2 de la Loi sur les cours municipales (L.R.Q., c. C-72), le Conseil municipal de la paroisse de Sainte-Hélène-de-Breakeyville a adopté le règlement numéro 185 à l'effet de soumettre le territoire de cette municipalité à la juridiction de la Cour municipale de la ville de Charny.

Conformément à l'article 4 de cette loi, le Conseil municipal de la ville de Charny, par son Règlement numéro V-681, a concouru dans la teneur du règlement adopté par le Conseil municipal de la paroisse de Sainte-Hélène-de-Breakeyville.

Conformément à l'article 7 de cette même loi, le gouvernement a approuvé ces règlements et émet la présente proclamation.

Québec, le 21 décembre 1988

Le sous-procureur général,
JACQUES CHAMBERLAND

Libro: 508
Folio: 214

14

[L. S.] J. GILLES LAMONTAGNE

Proclamation

CONCERNANT l'extension de la juridiction de la Cour municipale de la ville de Donnacona sur le territoire de la paroisse de Saint-Alban

LE GOUVERNEMENT DU QUÉBEC PROCLAME CE QUI SUIT:

À compter de trente et un jours après la publication de la présente proclamation à la *Gazette officielle du Québec*, le territoire de la paroisse de Saint-Alban sera soumis à la juridiction de la Cour municipale établie dans la ville de Donnacona, comme si ces deux municipalités n'en formaient qu'une pour ces fins seulement.

RAPPEL:

La présente proclamation fait suite à la proposition du ministre des Affaires municipales adoptée le 21 décembre 1988, par le décret du Gouvernement du Québec numéro 1929-88.

Conformément à l'article 2 de la Loi sur les cours municipales (L.R.Q., c. C-72), le Conseil municipal de la paroisse de Saint-Alban a adopté le règlement numéro 87 à l'effet de soumettre le

territoire de cette municipalité à la juridiction de la Cour municipale de la ville de Donnacona.

Conformément à l'article 4 de cette loi, le Conseil municipal de la ville de Donnacona, par son règlement numéro V-286, a concouru dans la teneur du règlement adopté par le Conseil municipal de la paroisse de Saint-Alban.

Conformément à l'article 7 de cette même loi, le gouvernement a approuvé ces règlements et émet la présente proclamation.

Québec, le 21 décembre 1988

Le sous-procureur général,
JACQUES CHAMBERLAND

Libro: 508
Folio: 215

14

Proclamation

CONCERNANT l'extension de la juridiction de la Cour municipale de la ville de Loretteville sur le territoire de la municipalité de Shannon

LE GOUVERNEMENT DU QUÉBEC PROCLAME CE QUI SUIT:

À compter de trente et un jours après la publication de la présente proclamation à la *Gazette officielle du Québec*, le territoire de la municipalité de Shannon sera soumis à la juridiction de la Cour municipale établie dans la ville de Loretteville, comme si ces deux municipalités n'en formaient qu'une pour ces fins seulement.

RAPPEL:

La présente proclamation fait suite à la proposition du ministre des Affaires municipales adoptée le 21 décembre 1988, par le décret du Gouvernement du Québec numéro 1930-88.

Conformément à l'article 2 de la Loi sur les cours municipales (L.R.Q., c. C-72), le Conseil municipal de la municipalité de Shannon a adopté le Règlement numéro 155 à l'effet de soumettre le territoire de cette municipalité à la juridiction de la Cour municipale de la ville de Loretteville.

Conformément à l'article 4 de cette loi, le Conseil municipal de la ville de Loretteville, par son Règlement numéro 1171, a concouru dans la teneur du règlement adopté par le Conseil municipal de la municipalité de Shannon.

Conformément à l'article 7 de cette même loi, le gouvernement a approuvé ces règlements et émet la présente proclamation.

Québec, le 21 décembre 1988

Le sous-procureur général,
JACQUES CHAMBERLAND

Libro: 508
Folio: 216

14

Proclamation

CONCERNANT les nouvelles conditions d'extension de la juridiction de la Cour municipale de la ville de Sherbrooke sur le territoire de la municipalité de Fleurimont

LE GOUVERNEMENT DU QUÉBEC PROCLAME CE QUI SUIT:

À compter de trente et un jours après la publication de la présente proclamation à la *Gazette officielle du Québec*, le territoire de la municipalité de Fleurimont continuera d'être soumis à la juridiction de la Cour municipale établie dans la ville de Sherbrooke, comme si les deux municipalités n'en formaient qu'une pour ces fins seulement, suivant de nouvelles conditions.

RAPPEL:

La présente proclamation fait suite à la proposition du ministre des Affaires municipales adoptée le 21 décembre 1988, par le décret du Gouvernement du Québec numéro 1931-88.

Par une proclamation publiée à la *Gazette officielle du Québec* numéro 45, du 12 novembre 1983, le territoire de la municipalité de Fleurimont a été soumis à la juridiction de la Cour municipale de la ville de Sherbrooke.

Conformément à l'article 2 de la Loi sur les cours municipales (L.R.Q., c. C-72), le Conseil municipal de la municipalité de Fleurimont a adopté le règlement numéro 460 à l'effet d'énoncer de nouvelles conditions d'extension de la juridiction de la Cour municipale de la ville de Sherbrooke sur le territoire de la municipalité de Fleurimont.

Conformément à l'article 4 de cette loi, le Conseil municipal de la ville de Sherbrooke, par son règlement numéro 3279, a concouru dans la teneur du règlement adopté par le Conseil municipal de la municipalité de Fleurimont.

Conformément à l'article 7 de cette même loi, le gouvernement a approuvé ces règlements et émet la présente proclamation.

Québec, le 21 décembre 1988

Le sous-procureur général,
JACQUES CHAMBERLAND

Libro: 508
Folio: 217

14

Régime des eaux — Loi sur le**Pembroke Electric Light Company***Demande du dépôt des plan et devis*

Avis est donné au public conformément à l'article 60 de la Loi sur le régime des eaux, que La Pembroke Light Company, de Waltham, dans le comté de Pontiac, se propose de remplacer le barrage existant à la sortie du lac Lamb dans les territoires non organisés du canton de Marché dans la région de Pontiac. Le barrage sera de même nature que celui existant mais construit avec des matériaux permanents, le tout dans le but de régulariser le débit et assurer ainsi l'uniformité d'alimentation aux aqueducs et aux usines et la constance des forces hydrauliques.

Avis est de plus donné qu'une requête à cette fin, accompagnée des plan et devis indiquant l'emplacement de ces travaux a été transmise au ministère de l'Environnement et qu'un duplicata de ces plan et devis a été déposé au bureau de la division d'enregistrement de Pontiac à Campbell's Bay.

La demande d'autorisation contenue dans la requête sera prise en considération par le gouvernement le ou après le dixième jour suivant la date de la publication du présent avis à la *Gazette officielle du Québec*.

Québec, le 10 janvier 1989

59617

Le procureur,
GILLES RIVARD, C.R.

Renseignements sur les compagnies — Loi concernant les**Reprise d'existence — Avis de**

L'inspecteur général des institutions financières, en vertu des pouvoirs délégués par le ministre délégué aux Finances et à la Privatisation, donne avis qu'il a délivré un certificat de reprise d'existence à chacune des corporations suivantes:

Dénomination sociale	Date de délivrance du certificat	Dispositions particulières
1227-9824 A.M.M.A. REALTY CORP.	1988 12 14	La dénomination sociale de la corporation est changée en celle de: CORPORATION IMMOBILIÈRE A.M.M.A. A.M.M.A. REALTY CORP.
1278-2850 CLUB OPTIMISTE LA PRAIRIE INC.	1988 12 22	Aucune
1647-2219 RÉNOVATION CORRIVEAU INC.	1988 12 22	Aucune

Dénomination sociale	Date de délivrance du certificat	Dispositions particulières
1365-7614 R. & R. DESJARDINS INC.	1988 12 22	Aucune

*L'inspecteur général des institutions financières,
JEAN-MARIE BOUCHARD*

13

Ventes par shérif

AVIS PUBLIC est, par la présente, donné que les terres et héritages sous-mentionnés ont été saisis et seront vendus aux temps et lieux respectifs mentionnés plus bas.

Joliette

Saisie-exécution immobilière
Canada — Province de Québec
Cour du Québec (juridiction civile) — District de Joliette
Nos 500-02-041304-879
705-18-000080-883

BANQUE NATIONALE DU CANADA, corporation légalement constituée, ayant son bureau principal au 1695, rue Bélanger Est, ville et district de Montréal, partie demanderesse, contre **ENTREPRISES PIERREX INC.**, corporation légalement constituée, ayant son bureau au 1054, des Orchidées, Mascouche, district de Joliette, et **GILLES LA COURSE**, domicilié et résidant au 1054, des Orchidées, Mascouche, district de Joliette, partie défenderesse, et **LE RÉGISTRATEUR** de la division d'enregistrement de L'Assomption, mis en cause.

« Un emplacement ayant front sur la rue des Orchidées en la ville de Mascouche-Ouest, connu et désigné comme étant composé des lots numéros cinq cent soixante et un et cinq cent quatre-vingt de la subdivision officielle du lot originaire-numéro huit cent dix-huit (818-561 et 580) aux plan et livre de renvoi officiels de la paroisse de Saint-Henri-de-Mascouche, division d'enregistrement de L'Assomption; avec une bâtisse dessus érigée portant le numéro d'immeuble 1054, rue des Orchidées à Mascouche-Ouest. Tel que le tout se trouve présentement avec toutes les servitudes actives et passives, apparentes ou occultes attachées audit immeuble. »

Sous réserve du droit de rétention prévu à l'article 689 du Code de procédure civile, le montant minimal que l'adjudicataire devra verser au moment de l'adjudication, soit en argent, soit par chèque visé au nom du shérif de Joliette, conformément à l'article 670e du Code de procédure civile, est fixé à la somme de 14 476,00 \$, représentant 25 % de l'évaluation municipale, multipliée par le facteur établi pour ce rôle par le ministre des Affaires municipales en vertu de la Loi sur la fiscalité municipale et modifiant certaines dispositions législatives.

Pour être vendu au bureau de la division d'enregistrement de L'Assomption, 300, rue Dorval, L'Assomption, le SEPTIÈME jour de MARS 1989 à ONZE heures.

*Le shérif adjoint,
JOHANNE TELLIER*

Bureau du shérif
Cour supérieure
Joliette, le 6 janvier 1989

59569

Saisie-exécution immobilière
Canada — Province de Québec
Cour fédérale — District de Joliette
Nos ITA-2834-86
715-02-000207-869 (bref noté)
705-18-000074-860

Dans l'affaire d'une cotisation ou des cotisations établies par le ministre du Revenu national en vertu d'une ou plusieurs des lois suivantes: la Loi de l'impôt sur le revenu, le Régime de pensions du Canada, la Loi de 1971 sur l'assurance-chômage, et de la Loi de l'impôt sur les revenus pétroliers, contre **IRIS EDNA THOROGOOD**, 4745, rue Coolbrook, Montréal, province de Québec, H3X 2K7.

1. La parcelle de terrain connue et désignée comme étant le lot numéro vingt-quatre de la resubdivision du lot numéro un de la subdivision du lot originaire numéro neuf (9-1-24) dans le Deuxième Rang du canton de Lussier, aux plan et livre de renvoi officiels dudit canton, dans la municipalité de Saint-Donat, comté de Montcalm, comprenant une superficie de neuf mille neuf cent trente pieds carrés (9 930 pi²).

2. Une autre parcelle de terrain située dans la municipalité de Saint-Donat dans le comté de Montcalm et faisant partie du lot numéro un de la subdivision du lot originaire numéro neuf (9-ptie 1) dans le Deuxième Rang du canton de Lussier, aux plan et livre de renvoi officiels dudit canton de Lussier; mesurant, mesures anglaises, cent pieds (100 pi) dans sa ligne nord-ouest et dans sa ligne sud-est, quatre-vingt-dix-huit pieds et trois dixièmes (98,3 pi) dans sa ligne nord-est et quatre-vingt-dix-huit pieds (98 pi) de largeur dans sa ligne sud-ouest, et comprenant une superficie de neuf mille huit cent quinze pieds carrés (9 815 pi²). Cette partie de lot est bornée comme suit, savoir: vers le nord-est par le lot numéro 9-1-24, vers le sud-ouest par le lot numéro 9-1-23, vers le sud-est par une rue portant le numéro de cadastre 9-1-13 dans le Deuxième Rang du canton de Lussier et vers le nord-ouest par une autre partie dudit lot numéro 9-1, demeurant la propriété du vendeur.

Ainsi que le tout se trouve actuellement avec toutes les servitudes attachées à l'immeuble, et notamment un droit de passage au profit des terrains ci-dessus décrits, permettant la communication avec le chemin public, sur une rue portant le numéro de cadastre 9-1-13 dans le Deuxième Rang du canton de Lussier, de même qu'un droit de passage, au profit du terrain ci-dessus décrit, permettant la communication entre le chemin public ou la route 18 et le lac Ouareau, sur un chemin privé existant, faisant partie du lot numéro deux de la subdivision du lot originaire numéro neuf (9-ptie 2) dans le Deuxième Rang du canton de Lussier; ledit chemin privé étant bien connu des parties, et mesurant environ vingt pieds (20 pi) de largeur comme le montre un plan préparé par M. Raymond Alain, arpenteur-géomètre du Québec, le vingt-six janvier mil neuf cent soixante-cinq, sous le numéro A-1118 de

ses plans, et donnant également accès audit lac Ouareau, sur ses rives, à partir dudit chemin privé vers le sud jusqu'à la propriété appartenant à M. W.C. Johnson ou à ses représentants, et vers le nord, sur une largeur d'environ vingt-cinq pieds (25 pi) à partir dudit lac Ouareau.

Le lot numéro dix de la subdivision du lot numéro un de la subdivision du lot originaire numéro dix (10-1-10), aux plan et livre de renvoi officiels du Deuxième Rang du canton de Lussier, comportant une superficie de huit mille huit cent soixante pieds carrés (8 860 pi²), mesures anglaises et plus ou moins, et le lot numéro vingt-huit de la subdivision du lot numéro un de la subdivision du lot originaire numéro neuf (9-1-28), auxdits plan et livre de renvoi officiels, comportant une superficie de sept mille trois cent cinquante-six pieds carrés (7 356 pi²), mesures anglaises et plus ou moins, tous dans le Deuxième Rang du canton de Lussier.

Ainsi que le tout se trouve actuellement, avec toutes ses circonstances et dépendances, sans exception aucune de la part du vendeur.

Sous réserve du droit de rétention prévu à l'article 689 du Code de procédure civile, le montant minimal que l'adjudicataire devra verser au moment de l'adjudication, soit en argent, soit par chèque visé au nom du shérif de Joliette, conformément à l'article 670e du Code de procédure civile, est fixé à la somme de 31 178,25 \$, représentant 25 % de l'évaluation municipale, multipliée par le facteur établi pour ce rôle par le ministre des Affaires municipales en vertu de la Loi sur la fiscalité municipale et modifiant certaines dispositions législatives.

Pour être vendu au bureau de la division d'enregistrement de Montcalm, 1532, rue Dorval, Sainte-Julienne, le HUITIÈME jour de MARS 1989 à ONZE heures.

Le shérif adjoint,
JOHANNE TELLIER

Bureau du shérif
Cour supérieure
Joliette, le 6 janvier 1989

59570

Saisie-exécution immobilière
Canada — Province de Québec
Cour provinciale — District de Joliette,
Nos 705-02-001785-856
705-18-000113-882

VILLE DE L'ÉPIPHANIE, partie demanderesse, contre **LEVE-BEC INC.**, d'adresse inconnue, a/s de M. Clément Lévesque, 65A, rue Principale, Saint-Esprit-de-Montcalm, QC, partie défenderesse, et **LE RÉGISTRATEUR** de la division d'enregistrement de L'Assomption, mis en cause.

« Un emplacement ayant front sur la rue Sainte-Anne, connu et désigné comme étant une partie du lot originaire numéro deux cent cinquante-deux (ptie 252) aux plan et livre de renvoi officiels de la paroisse de l'Épiphanie, division d'enregistrement de L'Assomption, mesurant 60,5 pieds dans sa ligne sud-ouest et nord est, sur 100 pieds de profondeur dans ses lignes nord-ouest et sud-est; bornée au sud-ouest par la rue Sainte-Anne, au nord-ouest, nord-est et sud-est par d'autres parties du lot originaire numéro 252. »

Sous réserve du droit de rétention prévu à l'article 689 du Code de procédure civile, le montant minimal que l'adjudicataire devra

verser au moment de l'adjudication, soit en argent, soit par chèque visé au nom du shérif de Joliette, conformément à l'article 670e du Code de procédure civile, est fixé à la somme de 638,00 \$, représentant 25 % de l'évaluation municipale, multipliée par le facteur établi pour ce rôle par le ministre des Affaires municipales en vertu de la Loi sur la fiscalité municipale et modifiant certaines dispositions législatives.

Pour être vendu au bureau de la division d'enregistrement de L'Assomption, 300, rue Dorval, L'Assomption, le SEPTIÈME jour de MARS 1989 à DIX heures TRENTE.

Le shérif adjoint,
JOHANNE TELLIER

Bureau du shérif
Cour supérieure
Joliette, le 6 janvier 1989

59571

Montréal

Fieri Facias de Terris
Canada — Province de Québec
Cour provinciale — District de Montréal
No 500-02-040674-843

BANQUE NATIONALE DU CANADA, corporation légale, ayant son siège social au 600, de La Gauchetière Ouest, ville et district de Montréal, demanderesse, contre **WALTER SCHEIN**, demeurant et résidant au 750, Montpellier, local 1113, ville de Saint-Laurent, district de Montréal, défendeur, et **LE RÉGISTRATEUR** de Montréal, mis en cause.

« Un emplacement connu et désigné comme étant:

a) Lot numéro mille cent treize du lot originaire numéro deux mille six cent soixante (2660-1113) aux plan et livre de renvoi officiels de la paroisse de Saint-Laurent; et

b) les droits indivis du débiteur, seulement en ce qui concerne la propriété désignée au paragraphe a des présentes, dans les lots 2660-1 et 2 desdits plan et livre de renvoi officiels, le tout ainsi qu'il a été établi dans la déclaration de copropriété enregistrée au bureau de la division d'enregistrement de Montréal, sous le numéro 2821084.

Ainsi que ladite propriété se trouve présentement, avec tous ses droits, circonstances et dépendances, avec toutes les servitudes actives et passives, apparentes ou occultes y rattachées, le tout sans exception. »

La mise à prix est fixée à 21 256,50 \$, soit 25 % de l'évaluation municipale de l'immeuble portée au rôle d'évaluation municipale de la municipalité, multipliée par le facteur établi pour ce rôle par le ministre des Affaires municipales en vertu de la Loi sur la fiscalité municipale et modifiant certaines dispositions législatives, que l'adjudicataire devra verser au shérif, en argent ou par chèque visé à l'ordre du shérif du district de Montréal, au moment de l'adjudication.

Pour être vendu au bureau du shérif, palais de justice de Montréal, 10, rue Saint-Antoine Est, local 3.03, le VENDREDI VINGT-QUATRIÈME jour de FÉVRIER 1989 à ONZE heures.

Le shérif adjoint,
PAUL ST-MARTIN

Bureau du shérif
Cour supérieure
Montréal, le 12 janvier 1989

59608

Ordonnance de saisie et vente immobilière
Canada — Province de Québec
Cour du Québec — District de Montréal
No 500-02-024975-885

LEONARDO MANGIACOTTI, résidant et domicilié au 12455, 58^e Avenue, Montréal, district de Montréal, partie demanderesse, contre **CARMINE D'ANDREA**, résidant et domicilié au 450, rue Piette, ville de Laval, district de Laval, partie défenderesse, et **LE RÉGISTRATEUR** de Laval, mis en cause.

« Un emplacement situé à ville de Laval, connu et désigné comme étant le lot numéro deux cent quinze de la subdivision officielle du lot originaire numéro trois cent quarante-neuf (349-215) aux plan et livre de renvoi officiels de la paroisse de Sainte-Rose, division d'enregistrement de Laval; avec toutes bâtisses y dessus érigées et notamment celle portant le numéro 450, Piette, ville de Laval (Auteuil). Tel que le tout se trouve présentement avec toutes les servitudes actives et passives, apparentes ou occultes attachées audit immeuble, sans exception ni réserve, et sujet notamment aux servitudes d'utilité publique qui existent ou pourraient exister sur ledit immeuble, et sujet spécialement à une servitude de passage en faveur d'Hydro-Québec *et al.*, résultant de l'acte enregistré au susdit bureau sous le numéro 538247. »

La mise à prix est fixée à 22 725,00 \$, soit 25 % de l'évaluation municipale de l'immeuble portée au rôle d'évaluation municipale de la municipalité, multipliée par le facteur établi pour ce rôle par le ministre des Affaires municipales en vertu de la Loi sur la fiscalité municipale et modifiant certaines dispositions législatives, que l'adjudicataire devra verser au shérif, en argent ou par chèque visé à l'ordre du shérif du district de Montréal, au moment de l'adjudication.

Pour être vendu au bureau d'enregistrement de Laval, 155, boulevard Je-me-Souviens, Laval, QC, le **JEUDI VINGT-TROISIÈME** jour de **FÉVRIER** 1989 à **QUATORZE** heures.

Le shérif adjoint,
PAUL ST-MARTIN

Bureau du shérif
Cour supérieure
Montréal, le 12 janvier 1989

59607

Québec

Ordonnance de saisie et vente immobilière
Canada — Province de Québec
Cour supérieure — District de Trois-Rivières
C.P. Trois-Rivières: 400-02-000496-883
S. 200-18-000100-881

ABATTOIR NEAULT ET FILS INC., corporation légalement constituée, ayant un bureau au 897, Notre-Dame, Champlain, district de Trois-Rivières, G0X 1C0, demanderesse, contre **CLAUDE OILLIC**, domicilié et résidant au 2571, avenue Royale, Courville, district de Québec, G1C 1S3, défendeur.

« Un immeuble sis et situé à Beauport, QC, connu comme étant composé des lots suivants:

A) la subdivision numéro cent vingt et un du lot originaire numéro deux cent quarante-deux (lot 242-121) du cadastre officiel pour la paroisse de Beauport, division d'enregistrement de Québec, et

B) la subdivision numéro cinquante-trois du lot originaire numéro deux cent quarante-quatre (lot 244-53) du cadastre officiel susdit, et

C) la subdivision numéro cent quinze du lot originaire numéro deux cent quarante-sept (lot 247-115) du cadastre officiel susdit.

Avec bâtisses dessus construites dont la maison portant le numéro d'immeuble 253, rue Charlebois, Beauport, QC, circonstances et dépendances.

Sujet et avec les servitudes dûment enregistrées, le cas échéant. »

La mise à prix est fixée à vingt mille neuf cents dollars (20 900,00 \$), soit 25 % de l'évaluation de l'immeuble portée au rôle d'évaluation de la municipalité, multipliée par le facteur établi pour ce rôle par le ministre des Affaires municipales, que l'adjudicataire devra verser au shérif de Québec, en argent ou par chèque visé, au moment de l'adjudication.

Pour être vendu au bureau d'enregistrement de Québec, 300, boulevard Jean-Lesage, Québec, le **VINGT-TROISIÈME** jour de **FÉVRIER** 1989 à **DIX** heures.

Le shérif adjoint,
RAYMONDE AUCLAIR

Bureau du shérif
Cour supérieure
Québec, le 21 janvier 1989

59610

Ordonnance de saisie et vente immobilière
Canada — Province de Québec
Cour supérieure — District de Québec
C.S.Q. 200-05-000054-895
C.P.Q. 200-02-010021-873
S. 200-18-000097-889

CORPORATION MUNICIPALE DE CAP-SANTÉ, corporation légalement constituée, ayant son siège social au 194, route 138, Cap-Santé, demanderesse, contre **MARCEL DESROCHES**, domicilié et résidant au 1939, boulevard Masson, Les Saules, QC, G1P 1J3, défendeur.

« Un immeuble connu et désigné comme étant une partie du lot numéro trente-trois (33 ptie) du cadastre officiel pour la paroisse de Cap-Santé, division d'enregistrement de Portneuf. Cet immeuble est de figure irrégulière et est borné au nord-ouest par un chemin public (sans désignation cadastrale) (rang de l'Enfant-Jésus), au nord-est par un chemin public (sans désignation cadastrale) (route à Paris), au sud-est et au sud-ouest par une partie du lot 33; mesurant cent quatre-vingt-quinze pieds et quatre-vingt-dix-huit centièmes (195,98 pi) au nord-ouest, cent quarante pieds et quatre-vingt-neuf centièmes (140,89 pi) au nord-est, cent quatre-vingt-treize pieds et trente-sept centièmes (193,37 pi) au sud-est, cent soixante-huit pieds et quatorze centièmes (168,14 pi) au sud-ouest; contenant en superficie vingt-neuf mille six cent quatre-vingt-seize pieds carrés (29 696 pi²). Sujet à toutes les servitudes actives, passives, apparentes ou occultes pouvant affecter ledit immeuble, sans exception ni réserve aucune et notamment à une servitude consentie en faveur de la compagnie Bell Téléphone aux termes de l'enregistrement numéro 114299 et à deux servitudes consenties en faveur de Shawinigan Water et Power Company aux termes des enregistrements numéros 98811 et 87385. »

La mise à prix est fixée à deux mille huit cent soixante-treize dollars et dix cents (2 873,10 \$), soit 25 % de l'évaluation de

l'immeuble portée au rôle d'évaluation de la municipalité, multipliée par le facteur établi pour ce rôle par le ministre des Affaires municipales, que l'adjudicataire devra verser au shérif de Québec, en argent ou par chèque visé, au moment de l'adjudication.

Pour être vendu au bureau d'enregistrement de Portneuf, 185, route 138, Cap-Santé, le VINGT-TROISIÈME jour de FÉVRIER 1989 à DIX heures.

Le shérif adjoint,
RAYMONDE AUCLAIR

Bureau du shérif
Cour supérieure
Québec, le 21 janvier 1989

59609

Saint-Hyacinthe

Ordonnance de saisie et vente immobilière
Canada — Province de Québec
Cour supérieure — District de Saint-Hyacinthe
Nos 750-05-000019-884
750-18-000028-888

CAISSE POPULAIRE DE ST-HUGUES, ayant un bureau au 171, rue Saint-Germain, Saint-Hugues, district de Saint-Hyacinthe, partie demanderesse, contre SIMON LECLAIR, résidant au 1095, rang Salvail Nord, La Présentation, district de Saint-Hyacinthe, partie défenderesse, et LE RÉGISTRATEUR de la division d'enregistrement de Saint-Hyacinthe, partie mise en cause.

« Une parcelle de terrain connue et désignée comme étant une partie du lot numéro mille cinquante-trois (ptie 1053) au cadastre officiel de la paroisse de Saint-Jude, mesurant en front, le long du chemin public, cinq cent soixante-treize pieds (573 pi); en arrière, quatre cent soixante-cinq pieds (465 pi) de largeur; du côté nord-ouest, deux cent dix-huit pieds (218 pi) et du côté sud-est, quatre cent trente pieds (430 pi); bornée au sud-ouest par le chemin public du rang Basse-Double, au sud-est et au nord-est par parties du lot 1053 et au nord-ouest par partie du lot 1054; avec bâtisse y érigée circonstance et dépendance. »

La mise à prix est fixée à la somme de 17 167,50 \$, soit 25 % de l'évaluation de l'immeuble portée au rôle d'évaluation de la municipalité, multipliée par le facteur comparatif établi pour ce rôle par le ministre des Affaires municipales, montant minimal que l'acheteur devra payer au shérif au moment même de la vente, en argent ou par chèque visé à l'ordre du ministre des Finances.

Pour être vendu au bureau de la division d'enregistrement de Saint-Hyacinthe, Saint-Hyacinthe, 1150, rue Sainte-Anne, local 200, le MARDI VINGT-HUITIÈME jour de FÉVRIER 1989 à QUATORZE heures.

La shérif adjoint,
GLADYS SALVAIL, *avocate*

Bureau du shérif
Cour supérieure
Saint-Hyacinthe, le 22 décembre 1988

59544

Saint-Maurice

Saisie-exécution immobilière
Canada — Province de Québec
Cour supérieure La Tuque — District de Saint-Maurice
Nos 425-05-000013-878
425-18-000005-885

BANQUE NATIONALE DU CANADA, corporation légalement constituée, ayant son siège social à Montréal et un bureau au 325, rue Saint-Joseph à La Tuque, district de Saint-Maurice, G9X 1K9, partie demanderesse, contre BERTRAND LEVESQUE, homme d'affaires, domicilié au 2202, boulevard Ducharme, route rurale no 3, La Tuque, district de Saint-Maurice, G9X 4C9, partie défenderesse, et LE RÉGISTRATEUR de la division d'enregistrement de La Tuque, 290, rue Saint-Joseph, 1^{er} étage, La Tuque, G9X 3Z8, mis en cause.

« Trois lots de terre ou emplacement de forme irrégulière connus et désignés comme étant:

Rimouski

Saisie immobilière
Canada — Province de Québec
Cour supérieure — District de Rimouski
Nos 100-18-000016-881
200-05-000515-887

COMPAGNIE TRUST ROYAL, 1122, chemin Saint-Louis, Sillery QC, partie demanderesse, contre CLAUDE GIROUARD et JEANNE-MANCE PERREAULT, tous deux domiciliés au 1059, boulevard Chaudière, Cap-Rouge QC, partie défenderesse.

« La subdivision quarante du lot originaire numéro cinquante-sept (57-40) du cadastre de la paroisse de Notre-Dame-du-Sacré-Coeur, avec bâtisses dessus construites, circonstances et dépendances. Sauf à distraire: une parcelle de terrain, de figure irrégulière, bornée et décrite comme suit: vers le nord-ouest par le lot 57-38 (boulevard Saint-Germain, route no 132) mesurant le long de cette limite soixante-treize pieds et cinq dixièmes (73,5 pi), vers le nord-est par une partie du lot 57-41, propriété de Léopold Patry ou représentants mesurant le long de cette limite un pied et quatre dixièmes (1,4 pi) vers le sud-est par une autre partie dudit lot 57-40, propriété de Léopold Patry et Emmanuel Parent ou représentants, mesurant le long de cette limite soixante-treize pieds et cinq dixièmes (73,5 pi), vers le sud-ouest par une partie du lot 57-39, propriété de Garnier Pineault ou représentants, mesurant le long de cette limite un pied et un dixième (1,1 pi), contenant en superficie quatre-vingt-douze pieds carrés (92 pi²) mesures anglaises. »

Sous réserve du droit de rétention prévu à l'article 689 du C.P.C., le montant minimal que l'adjudicataire devra verser au moment de l'adjudication, soit en argent, soit par chèque certifié fait à l'ordre du shérif du district de Rimouski, conformément à l'article 670e du Code de procédure civile, est fixé à 15 873,00 \$, représentant 25 % de l'évaluation municipale, multipliée par le facteur établi pour ce rôle par le ministre des Affaires municipales en vertu de la Loi sur la fiscalité municipale et modifiant certaines dispositions législatives (1979, c. 71).

Pour être vendu au bureau d'enregistrement de Rimouski, 337, rue Moreault, SS.04, Rimouski, le MERCREDI PREMIER jour de MARS 1989 à QUATORZE heures.

Le shérif adjoint,
NICOLE MÉTHOT

Bureau du shérif
Cour supérieure
Rimouski, le 10 janvier 1989

59618

a) la subdivision no un de la subdivision no six du lot originaire no quarante et un (41-6-1), rang Un, canton de Malhiot;

b) la subdivision no cinq de la subdivision no six du lot originaire no quarante et un (41-6-5), rang Un, canton de Malhiot;

c) une partie du lot six de la subdivision du lot originaire quarante et un (ptie 41-6) du rang Un, aux plan et livre de renvoi officiels du cadastre fait pour le rang Un, canton de Malhiot, division d'enregistrement de La Tuque, borné comme suit:

Vers l'ouest pour une partie par le lot deux de la resubdivision du lot six de la subdivision du lot originaire quarante et un (41-6-2), pour une autre partie par la partie du lot trois de la resubdivision du lot six de la subdivision du lot originaire quarante et un (ptie 41-6-3), appartenant à M. Jean-Paul Gagné ou représentants, pour une autre partie par une partie du lot six de la subdivision du lot quarante et un (ptie 41-6), appartenant à M. Lucien Lévesque ou représentants, et pour une autre partie par le lot décrit en A.

Vers le nord pour une partie par les parties du lot six de la subdivision du lot originaire quarante et un (ptie 41-6), appartenant à M. Gérard Lévesque, Lucien Lévesque, Edgar Gagnon et Wilbrod Fortier, pour une autre partie par une partie du lot six de la subdivision du lot quarante et un (ptie 41-6), appartenant à M. Lucien Lévesque.

Vers l'est pour une partie par les parties du lot six de la subdivision du lot originaire quarante et un (ptie 41-6), appartenant à M. Robert Duchesneau et les Immeubles La Tuque Inc., pour une autre partie par une partie du lot six de la subdivision quarante et un (ptie 41-6), appartenant à M. Gérard Gagné, pour une autre partie par une partie du lot six de la subdivision du lot quarante et un (ptie 41-6), appartenant à M. Lucien Lévesque.

Vers le sud pour une partie par les parties du lot six de la subdivision du lot quarante et un (ptie 41-6), appartenant à M. Robert Duchesneau et aux Immeubles La Tuque Inc., pour une partie par les lots sept, huit et douze de la resubdivision du lot sept de la subdivision du lot quarante et un (41-7-7, 41-7-8, 41-7-12), pour une autre partie par les parties du lot six de la subdivision du lot quarante et un (ptie 41-6), appartenant à M. Jean-Paul Gagné et M. Gérard Gagné, pour une autre partie par des parties du lot sept de la subdivision du lot quarante et un (ptie 41-7), appartenant à M. Richard Veillette et Horace Jr Dingle et pour une autre partie par une partie du lot six de la subdivision du lot quarante et un (ptie 41-6), appartenant à M. Lucien Lévesque.

Les deux lots ainsi décrits contiennent une superficie approximative de quatorze mille huit cent cinquante-cinq mètres et trente centièmes carrés (14 855,3 m²).

Avec bâtisses, circonstances et dépendances. »

La mise à prix est fixée à quatre-vingt-six mille neuf cent quarante-quatre dollars (86 944,00 \$), représentant 25 % de l'évaluation municipale, majorée par le facteur établi pour ce rôle par le ministre des Affaires municipales, que l'adjudicataire devra payer au shérif, en argent ou par chèque visé à l'ordre du shérif, district de Saint-Maurice, La Tuque, au moment de l'adjudication.

Pour être vendus en bloc suivant jugement de l'honorable Robert Legris, j.c.s. en date du 6 janvier 1989 et ce, au bureau d'enregistrement de la division de La Tuque, district de Saint-Maurice 290,

rue Saint-Joseph, 1^{er} étage, La Tuque, province de Québec, le VINGTIÈME jour de MARS 1989 à TREIZE heures.

Bref subséquent

425-02-000009-857

425-18-000002-866

Fernco Ltée

contre

Bertrand Lévesque

La shérif adjointe,
HÉLÈNE RUEL

Bureau du shérif

Cour supérieure

La Tuque, le 11 janvier 1989

59619

Longueuil

Ordonnance de saisie et vente immobilière

Canada — Province de Québec

Cour supérieure — District de Longueuil

Nos 500-12-091311-799

505-18-000081-885

LISE RATELLE, résidant et domiciliée au 291, 20^e Avenue, Île-Perrot, district de Montréal, partie demanderesse, contre JACQUES PERREAU, résidant et domicilié au 48, boulevard des Hauts-Bois, ville de Sainte-Julie, district de Longueuil, partie défenderesse, et CÉLINE PARENT, résidant et domiciliée au 48, boulevard des Hauts-Bois, ville de Sainte-Julie, district de Longueuil, mise en cause, et LE RÉGISTRATEUR de la division d'enregistrement de Verchères, mis en cause.

« La moitié indivise de: un emplacement ayant front au boulevard des Hauts-Bois en la ville de Sainte-Julie, province de Québec, connu et désigné comme étant le lot numéro soixante-dix de la subdivision officielle du lot originaire numéro six cent sept (607-70) aux plan et livre de renvoi officiels de la paroisse de Sainte-Julie; avec la bâtisse dessus érigée portant le numéro 48 dudit boulevard des Hauts-Bois en la ville de Sainte-Julie, circonstances et dépendances. Tel que le tout se trouve présentement avec toutes les servitudes actives et passives, apparentes ou occultes attachées audit immeuble et notamment sujet à une servitude créée en faveur de Bell Canada *et al.* aux termes d'un acte enregistré au bureau de la division d'enregistrement de Verchères, sous le numéro 87968 et également sujet au règlement de zonage relatif à l'aéroport de Saint-Hubert, aux termes d'un acte enregistré audit bureau, sous le numéro 135912. »

La mise à prix est fixée à 15 998,85 \$, soit 25 % de l'évaluation de l'immeuble portée au rôle d'évaluation de la municipalité, multipliée par le facteur établi pour ce rôle par le ministre des Affaires municipales en vertu de la Loi sur la fiscalité municipale et modifiant certaines dispositions législatives, que l'adjudicataire devra verser au shérif, en argent ou par chèque visé à l'ordre du shérif du district de Longueuil, au moment de l'adjudication.

Pour être vendu au bureau d'enregistrement de la division de Verchères, 461, Saint-Joseph, Sainte-Julie, QC, le VINGT-DEUXIÈME jour de MARS 1989 à TREIZE heures TRENTE.

Le shérif adjoint,
ÉLIZABETH S. GOBEILLE

Bureau du shérif

Cour supérieure

Longueuil, le 10 janvier 1989

59611

Ordonnance de saisie et vente immobilière
Canada — Province de Québec
Cour supérieure — District de Longueuil
Nos 500-05-001835-832
505-18-000076-885

DANIEL ROSENTHAL, résidant et domicilié au 3515, Redpath, ville et district de Montréal, partie demanderesse, contre 108479 CANADA INC., corporation ayant son siège social au 1212, Greene, ville de Westmount, district de Montréal, **PIERRE BOULAIS**, résidant et domicilié au 5308, Hutchison, ville et district de Montréal, **SALBAN CHAUCRY**, résidant et domicilié au 564, Dawson, ville de Mont-Royal, district de Montréal, et **RAYMOND ALLEN**, résidant et domicilié au 778, François-Gravé, ville de Boucherville, district de Longueuil, partie défenderesse, et **LE RÉGISTRATEUR** de la division d'enregistrement de Chambly, mis en cause.

« La fraction suivante de la copropriété « Le Mansard II » situé à Boucherville, établit comme tel en vertu d'une déclaration de copropriété passée devant Jean-Jacques Prud'homme, notaire, le 10 novembre 1987, sous le numéro 12325 de ses minutes et dont copie a été enregistrée au bureau de la division d'enregistrement de Chambly sous le numéro 764291, à savoir:

a) la partie exclusive connue et désignée comme étant la subdivision quinze du lot originaire trois cent quatre-vingt-quinze (395-15) au cadastre de la paroisse de Sainte-Famille-de-Boucherville; cette partie exclusive comprend la maison portant le numéro 778, rue François-Gravé à Boucherville; et

b) la quote-part des droits indivis dans les parties communes afférentes à la partie exclusive désignée au paragraphe a qui précède, lesdites parties communes étant désignées, bornées et énumérées dans la déclaration de copropriété ci-dessus relatée. Ces parties communes sont connues et désignées comme étant la subdivision trente du lot originaire trois cent quatre-vingt-quinze (395-30) au cadastre de la paroisse de Sainte-Famille-de-Boucherville. »

La mise à prix est fixée à 19 783,75 \$, soit 25 % de l'évaluation de l'immeuble portée au rôle d'évaluation de la municipalité, multipliée par le facteur établi pour ce rôle par le ministre des Affaires municipales en vertu de la Loi sur la fiscalité municipale et modifiant certaines dispositions législatives, que l'adjudicataire devra verser au shérif, en argent ou par chèque visé à l'ordre du shérif du district de Longueuil, au moment de l'adjudication.

Pour être vendu au bureau d'enregistrement de la division de Chambly, 2555, boulevard Roland-Therrien, Longueuil, QC, le QUINZIÈME jour de MARS 1989 à TREIZE heures TRENTE.

Le shérif adjoint,
ÉLIZABETH S. GOBEILLE

Bureau du shérif
Cour supérieure
Longueuil, le 10 janvier 1989

59612

Ventes pour taxes, avis de publication

Ville de Malartic

Soyez avisés par la présente que notre municipalité procédera à une vente pour taxes en date du 6 février 1989 à 10 heures et que la liste des propriétés à être vendues pour arriérages de taxes a été

publiée au journal « Le Courrier de Malartic » en date du 4 et du 10 janvier 1989.

Malartic, le 9 janvier 1989

59572

Le directeur général,
RÉJEAN HAMEL

Erratum

Loi sur l'assurance-récolte
(L.R.Q., c. A-30)

Programme d'assurance des cultures de serre

— Avis

— Erratum

Gazette officielle du Québec, Partie I, numéro 50 du 10 décembre 1988

Prix unitaires

C) Laitues de serre:

Option 1:

À la page 4729, à la colonne « Novembre » pour la semaine « 15 » on doit lire « 8,56 » au lieu de « 8,46 ».

À la page 4729, à la colonne « Mars » pour la semaine « 16 » on doit lire « 9,58 » au lieu de « 9,52 ».

Taux de cotisation

C) Laitues de serre:

À la page 4730, le taux de cotisation aurait dû se lire « 2,00 % » au lieu de « 4,00 % ».

59613

ASSURANCES JACQUES DANEALTE INC.

L'inspecteur général des institutions financières donne avis qu'il corrige l'avis concernant la délivrance d'un certificat de modifications, paru à la *Gazette officielle du Québec* le 1988 10 29, à la page 4310, du numéro 44, relativement à « DANEALTE, PATRY, RENAUD & ASSOCIÉS, (1984) INC. », de façon à ce que l'ancienne dénomination sociale se lise « DANEALTE, PATRY, RENAUD & ASSOCIÉS (1984) INC. »

L'inspecteur général des
institutions financières,
JEAN-MARIE BOUCHARD
1860-4918

13

Terrebonne

Dans l'avis de vente parue le 17 décembre 1988, 120^e année no 51, page 4823 dans la cause 700-05-000976-872, la CAISSE POPULAIRE DE ST-JÉRÔME contre SERGE VILLENEUVE.

On aurait dû y lire le dernier paragraphe comme suit: « Pour être vendu au bureau d'enregistrement division d'Argenteuil situé au 505, rue Béthanie, Lachute, QC, le DIXIÈME jour de FÉVRIER 1989 à ONZE heures. » au lieu de ce qui fut mentionné.

Le shérif-adjoint,
MICHEL ROULEAU tech. en droit

59614





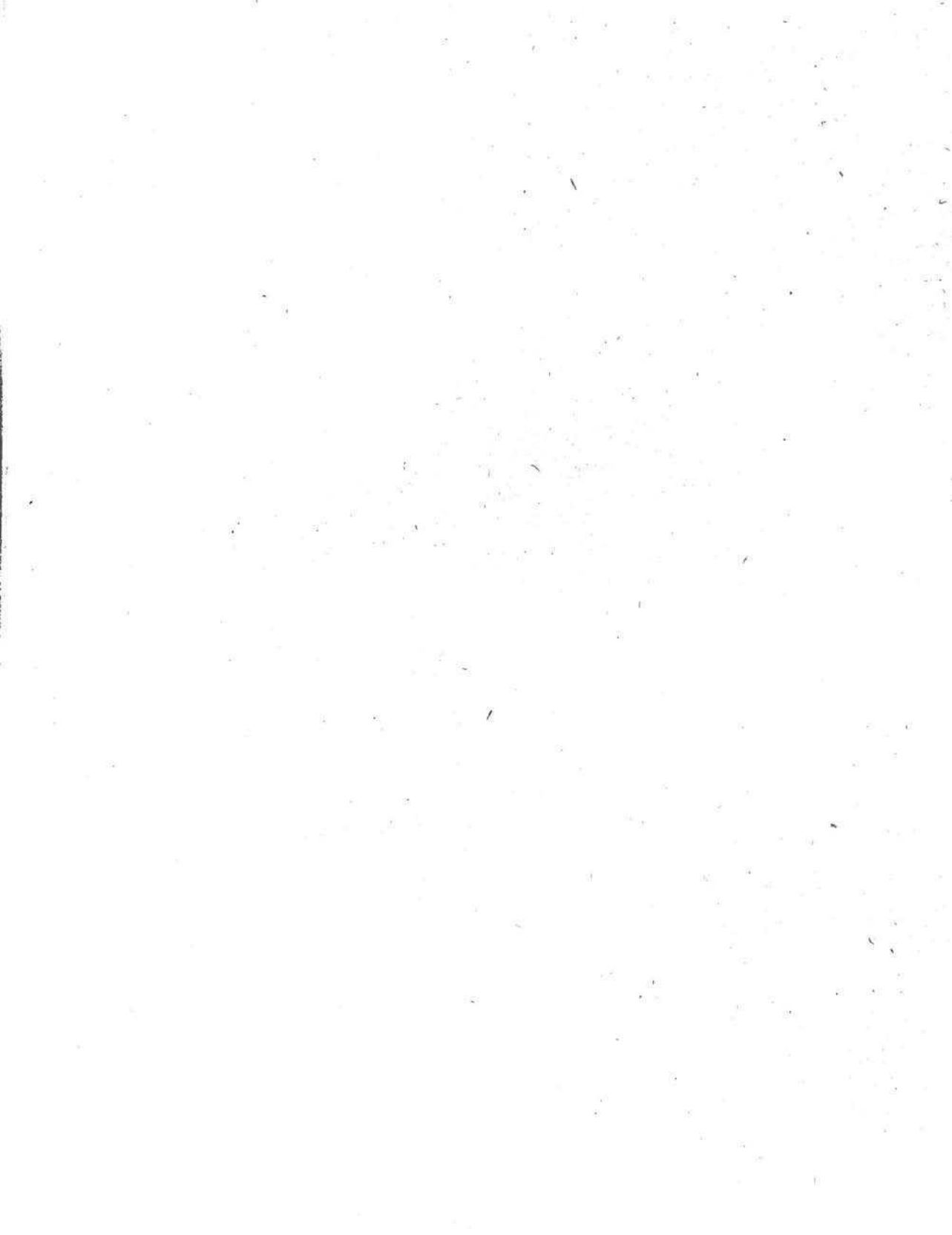

L'INDISPENSABLE!

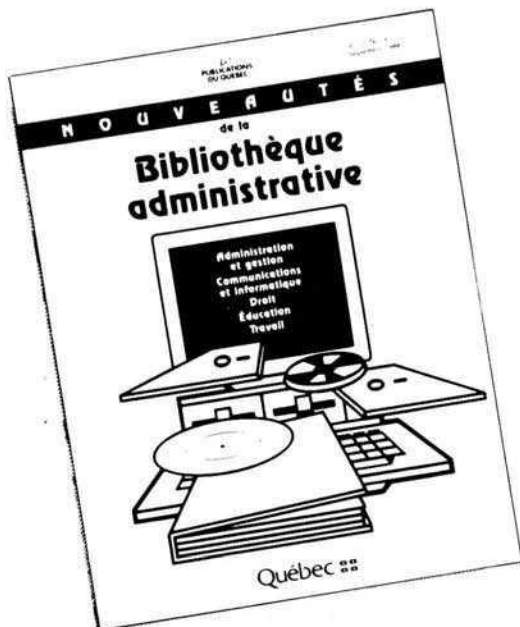

Nouveautés de la Bibliothèque administrative

Pour être au courant des dernières publications en administration et gestion, communication et informatique, droit, éducation et travail, acquises par la Bibliothèque administrative, il vous faut **Nouveautés de la Bibliothèque administrative**.

Abonnement annuel 40 \$ comprend 12 numéros.

Abonnement et information:
Les Publications du Québec
Service à la clientèle - Abonnements
404, boul. Décarie, suite 101
Ville Saint-Laurent (Québec)
H4L 5G1
Tél.: (514) 748-5100

Québec



Port de retour garanti
Gazette officielle du Québec
1279, boulevard Charest ouest
Québec
G1N 4K7

ISSN 0703-5756

