

Annonces classées

DES RUBRIQUES VARIÉES, POUR TOUT TROUVER!



Véhicules à vendre

Rubriques 100 à 132

Guide immobilier

Dénichez la maison de vos rêves...

/C4

Projets en tête

Pour un domicile à votre mesure!

/C6



Le plus

GRAND

CENTRE DU VÉHICULE D'OCCASION à Magog-Orford

Toyota MAGOG

274, boul. Bourque
Omerville
843-9883
www.toyotamagog.com



RAV 4 4WD 2002

Autom., tout équipé, argent
1 proprio, 16 950 \$.



MATRIX 2005

Climatiseur,
1 proprio, 17,950 \$



SIENNA LE 2000

Tout équipé,
climatiseur double, 69 000 km.

VÉHICULES D'OCCASION
Certifiés
TOYOTA

- Remise à neuf mécanique et esthétique en 127 points
- Garantie minimum 12 mois ou 120 000 km sur le groupe propulseur
- 1^{re} vidange d'huile et filtre gratuits

Ceci n'est qu'une portion de l'inventaire!
PLUS DE 60 VÉHICULES SONT DISPONIBLES.
N'hésitez pas à contacter un représentant chez Toyota Magog.

Habitation

La brique de bois promise à un bel avenir

MARIE-CHRISTINE BOUCHARD
marie-christine.bouchard@latribune.qc.ca

WESTBURY — Bois sélection, une jeune entreprise de Westbury, près d'East Angus, offre depuis quelques mois un tout nouveau produit, encore unique sur le marché: la brique de bois, une brique murale décorative. Grâce à sa facilité d'installation et à sa polyvalence, la brique de bois pourrait devenir rapidement un classique dans les foyers québécois.

Fondée en 2004 par deux frères, Francis et Steve Poudrier, l'entreprise Bois sélection transformait d'abord du bois destiné à l'exportation. À l'automne 2005, ils ont demandé à un consultant en ingénierie s'il serait possible d'inventer un nouveau produit avec les morceaux de bois qu'ils fabriquaient déjà. Le même soir, Manuel Bolduc avait déniché cette idée originale, qui créait une alternative pratique aux briques de ciment et de plâtre déjà existantes.

«Contrairement à ces autres produits, tout le monde peut facilement installer la brique de bois. Il suffit de la coller avec une colle puissante, alors c'est tout simple. En plus, elle permet de retrouver toute la noblesse et la chaleur du bois dans son décor», explique Alain Fleury, représentant des ventes pour Bois sélection.

Autre avantage, cette brique de bois permet mille possibilités d'agencement grâce aux différen-

tes composantes disponibles sur commande: des essences de bois (érable, chêne, merisier et cerisier) ainsi que des styles (sélect et rustique), des surfaces (martelée et lisse) et des finis (verni ou non) différents. Ensuite, rien n'empêche le consommateur de teindre la brique selon ses goûts...

Un prix prestigieux

Après avoir remporté la section locale du Concours québécois en entrepreneuriat, dans la catégorie «Innovations techniques et technologiques», Bois sélection a remporté il y a quelques jours la section régionale du prestigieux concours. La prochaine étape sera la remise du prix à l'un des finalistes régionaux, cérémonie qui se déroulera à Québec le 20 juin prochain. «La reconnaissance et la publicité entourant ce concours vont nous aider à progresser et à faire découvrir notre produit», s'exclame avec fierté Alain Fleury.

En effet, l'entreprise est pour le moment en pleine expansion et cherche à faire connaître son produit au grand public. Dans ce but, au cours des derniers mois, ses dirigeants ont visité plusieurs salons de l'habitation, ce qui leur a aussi permis de s'assurer qu'ils répondaient adéquatement aux attentes et aux besoins de la clientèle.

En tout, pas moins de 300 000 Québécois sont passés devant les stands de Bois sélection. «Nous n'avons jamais eu un seul com-



LA TRIBUNE, MARIE-CHRISTINE BOUCHARD

La brique de bois permet de modifier facilement son décor, comme ce bureau complètement réaménagé.

mentaire négatif. C'est donc très prometteur pour l'avenir», poursuit M. Fleury.

L'entreprise, qui compte pour le moment deux employés, en plus des deux propriétaires et de quelques consultants, espère augmenter ses

ventes à court terme et ainsi faire progresser l'entreprise. D'ailleurs, ses locaux sont fins prêts pour accueillir plusieurs nouveaux employés et de la nouvelle machinerie. «Nous coupons encore du bois pour l'exportation, mais nous souhaitons

nous consacrer uniquement à la brique de bois le plus rapidement possible», souligne le représentant des ventes de l'entreprise, en ajoutant que plusieurs commerces de l'Estrie offrent déjà ses produits.



Travaux printaniers

Scierie FAUTEUX - Ouvert au grand public!

- Planchers d'époque en pin
- Planches murales, moulures, bois pour ébénistes et meubles



186, chemin Dion
St-Élie d'Orford
Sortie 137 de l'autoroute 10-55
(819) 572-1067

Le spécialiste du pin

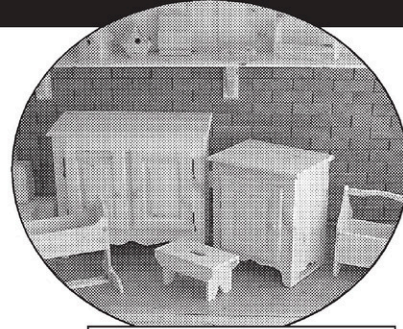

HEURES D'OUVERTURE : Lundi au mercredi, 13 h à 17 h
Jeudi et vendredi, 8 h à 17 h
Samedi, 8 h à 16 h

202930

DRAIN VAC

Propreté inégalée • Performance assurée

Propre, pur et simple.

SPÉCIAL ASPIRATEUR CENTRAL

DRAIN-VAC MODÈLE C15

500 air-watt de puissance, boyau arrêt/départ et accessoires,

pour seulement **399\$**

Modèle AC 2630-C
630 air-watt
58 DBA

La vraie puissance de 500 air-watt à plus de 2 100 air-watt

Reparation de toutes marques.

Les aspirateurs Dany Bellavance inc.

Estimation gratuite

Tél.: **563-3374** 1089, rue Conseil, Sherb.

Berthel CROTEAU

Excavation & Transport

1580, CHEMIN DUPLESSIS

Centre de chargement et/ou livraison petites et grandes quantités

Sable • Gravier • Concassé • Terre tamisée
• Terreau horticole • Compost • Paillis

Mini-excavation

Tél. : **(819) 346-9490**

ELECTRO-VAC

spécial **ASPIRATEUR CENTRAL**

Trousse et accessoires complets (boyau 30 pi) Matériel d'installation inclus Fabriqué au Québec

299\$

885, King Ouest (angle Queen) SHERBROOKE

203951

ELECTROLUX

vente achat réparation de toutes marques

Prix Service Garantie

spécial petit compact à chariot

à partir de **799\$**

estimation gratuite

819 **821-4363**

Tier-O concept Inc.

SPÉCIAL **10% DE RABAIS** sur accessoires pour quais

485, chemin Rivard, Bromptonville
(819) 846-3333

Quais

Quais sur roues ou poteaux

Quais flottants

- Structure en aluminium
- Plancher de cèdre blanc en panneaux

(4 pi x 10 pi, 5 pi x 10 pi, 6 pi x 10 pi).
(4 pi x 15 pi, 5 pi x 15 pi, 6 pi x 15 pi)

CENTRE de JARDIN COMPLET

SERVICE D'ENTRETIEN ET D'AMÉNAGEMENT PROFESSIONNEL

OUVERT TOUS LES JOURS

SPÉCIAL FÊTE DES MÈRES

LOT D'ARBUSTES ET CONIFÈRES DE TRÈS BELLE QUALITÉ

à **9,95 \$**

Lilas, ROSIERS ET POMMETIERS - **15 %**

UN CENTRE de JARDIN qui RÉPOND à VOS ATTENTES

NOUVEAU : SERVICE de MINI CARRIÈRE

- PIERRES NATURELLES
- PAS CHINOIS -50 %

JARDIN Eden

UN CENTRE JARDIN qui RÉPOND à VOS ATTENTES

Heures d'affaires, mai et juin
Lundi au mercredi : 8 h à 19 h
Jeudi et vendredi : 8 h à 20 h
Samedi et dimanche : 8 h à 17 h

NOTRE ÉQUIPE du CENTRE JARDIN :

- Luc BEAULIEU, PROPRIÉTAIRE ET PAYSAGISTE
- Philippe JACQUES, CONSEILLER
- MARTINE LAQUERRE, TECHNICIENNE HORTICOLE
- CHANTAL BLAIS, GÉRANTE ET HORTICULTRICE ÉCOLOGIQUE
- BIANCA BÉLANGER, HORTICULTRICE
- FADILA IRISKIC, ENTRETIEN DES VÉGÉTAUX
- Philippe GARIÉPY, GRAPHISTE
- Nicolas ROY, SERVICE à LA CLIENTÈLE ET à LA COUR
- Étienne BÉLANGER, GÉRANT DE LA MINI CARRIÈRE ET VRAC
- ANNIE BEAULIEU, CONSEILLÈRE ET MARKETING
- STAN, GARDIEN DES VÉGÉTAUX

NOTRE ÉQUIPE d'AMÉNAGEMENT AVEC PLUS DE 30 ANS d'EXPÉRIENCE!
TRAVAUX ORIGINAUX GARANTIS 5 ANS

- Philippe Bédard, aide-paysagiste
- Hasan AHMETOVIC, paysagiste SPÉCIALISÉ EN BÉTON ESTAMPÉ
- Mesud Iriskic, paysagiste SPÉCIALISÉ EN BÉTON ESTAMPÉ
- Patrick Tremblay, aide-paysagiste
- Denis Beaulieu, INGÉNIEUR PAYSAGISTE
- Benoît Dutil, paysagiste spécialisé EN PIERRES NATURELLES
- Khaleq Abdul AHAD, aide-paysagiste
- Selcuk Denderere, aide-paysagiste
- Luc BEAULIEU, PROPRIÉTAIRE ET paysagiste SPÉCIALISÉ EN BÉTON ESTAMPÉ

5316, boul. BOURQUE, Rock FOREST
(819) 864-6831
JARDINEDEN@VIDEOTRON.CA

202940

Guide immobilier

UNIFAMILIALE PAR EXCELLENCE



NORD, CUL DE SAC

BELLE TRADITIONNELLE (1990), construction supérieure, 12 pces, 4 ch. à c. à l'étage, grande luminosité, foyer, salon, s. manger distincte, s. fam. rez-de-ch. Jardin paysagé, intime. Près tous services. SIA : 057038

ROBERTE BERTHIAUME
569-0500

202583

VISITE LIBRE Dimanche 14 mai de 14 h à 16 h



1968, ADAM, SHERBROOKE NORD

Il ne vous reste qu'à placer vos meubles. Bungalow rénové situé rue cul-de-sac. Quartier des plus paisible. Rénovations : fenêtres, armoires de cuisine, salle de bain, sous-sol, fournaise. *Je vous y attends.*

MICHEL LANGEVIN
Agent immobilier affilié
(819) 822-2222



202947

PORTES OUVERTES Dimanche 14 mai de 14 h à 16 h



5845, RUE FRONTIÈRE, ROCK FOREST

Vous recherchez un cottage ensoleillé? Belle fenestration, bois franc, décoré au goût d'aujourd'hui avec magnifique terrain aménagé, patio en cèdre, spa, arbres matures. Près des écoles et services. Salle familiale champêtre avec bureau. *Venez le visiter il est pour vous! Vite!*

HÉLÈNE DION
Agent imm. affilié
820-0777



203511

OASIS DE PAIX SUR TERRAIN BOISÉ DE 2,1 ACRES



- Luxueuse propriété impeccable
- 10 grandes pièces claires, 4 ch. à coucher
- 1 1/2 s.b. plus lavoir, s. à manger distincte
- Boiseries, fenêtres, portes en séquoia
- Terrain particulièrement bien aménagé, jardin d'eau, rocaille, patio et plus encore

Une visite s'impose, vous serez charmé!

Imm. Diane Ricard Enr.
Courtier imm. agréé
(819) 564-1492

203736

ROCK FOREST - INCROYABLE



5826, RUE FRONTIÈRE

Elle a du style et du charme avec son garage de 16 x 22 attaché et son grand hall d'entrée. Quatre grandes chambres, 2 s. de bains et sous-sol fini. Escalier, armoires et plancher du salon en chêne. *Superbe vue.* 259 000 \$

ALAIN DEMERS **MICHEL RICHARD**
565-3000, poste 238 565-3000, poste 241



203722

VIEUX NORD, DUPLEX



1 x 11 pces libre à l'acquéreur, 1 x 6 pces loué. Rénovations majeures effectuées, belles boiseries, pl. bois franc et autres, grande cuisine fonctionnelle dernier cri, décoration intérieure raffinée. Terrain très bien aménagé 82 pi x 198 pi, piscine, vivaces, arbres matures. SIA 059019. **UNIQUE EN SON GENRE!**

ROBERTE BERTHIAUME
569-0500

202594

200 PI SUR LE LAC D'ARGENT



#952...EASTMAN - Résidence bien rénovée, 8 pces, 4 ch. à c., 2 s. bains, cuisine de rêve, aires ouvertes, ambiance chaleureuse, aménagement paysagé splendide. *Tennis à voir!*

JACINTHE DUBÉ
564-5000
www.jacinte-dube.com



203726

ST-ÉLIE D'ORFORD



Vaste cottage, 5 ch. à c. au 2^e étage, 2,5 s.b., aires ouvertes, foyer central, armoires de cuisine et plancher en merisier, bain tourbillon, sous-sol aménagé, entrée ind., garage attenant de 20 x 28 et garage détaché de 30 x 40 sur deux étages, terrain intime de 1,44 acres. *Encore plus à découvrir!*

ÉQUIPE NADEAU-CLOUTIER
(819) 821-0000



202587

HAUT DE GAMME



Très luxueux jumelé, planchers de bois franc (hêtre), armoires sur mesure en merisier, salle de bains de rêve, air climatisé, plafond cathédrale, sous-sol fini avec une 2^e salle de bains, t.v. 70 pouces. Et +++

ROBERT BILODEAU
Agent immobilier affilié
(819) 822-2222



202926

ORFORD, EXCEPTIONNEL



2 200 pi ca, 8 pièces, 2 1/2 s.b., bois franc, céramique chauffante, air climatisé, foyer, alarme, intérieur chaleureux, pièces spacieuses, entièrement rénové, gr. terrain +ou- 16 000 pi ca, magnifique cascade, cul-de-sac, sans agent. 239 000 \$ **À VOIR ABSOLUMENT!**

(819) 868-0326

203124

BORD DE L'EAU



233 pi en bordure du grand Lac Brompton. Construction de qualité supérieure. Près des activités récréatives. Évaluation professionnelle au dossier. 374 000 \$.

SERGE MONTIGNY
Agent immobilier affilié
570-6357



202799

SUPERBE JUMÉLÉ - 129 000 \$



DEAUVILLE - Secteur paisible, 2 c.c., aires ouvertes, planchers bois franc, thermopompe, garage double. Beaucoup de rangements. **Sur dalle de béton.**

JACQUES GRÉGOIRE
565-7575
www.jgregoire.ca



202586

928 RUE HERVÉ - (819) 822-0239



Belle maison jumelée sur 3 niveaux, offrant 3 chambres, 1 bureau, 1 salle d'eau, 1 salle de bains avec grand bain podium et douche en coin. Plancher bois franc et céramique au premier étage. Sous-sol complètement aménagé avec poêle à combustion lente. Chambre principale spacieuse avec « walk-in ». Grand patio avec accès à la piscine. Remise avec porte de garage électrique. Allée pavée 4 places.

Inclusions : lave-vaisselle, aspirateur central + acc., échangeur d'air, poêle à combustion lente, stores, pôles, rideaux, gazebo, piscine + acc, ouvre porte électrique, (pavée fin mai 2006). Les inclusions sont sans garanties légales.

Voir photos supplémentaires sur: www.freewebs.com/maison928

Une maison à votre goût



Tour d'horizon

CENTRE LE BEL ÂGE DE WINDSOR

6, 6e ave, Windsor. sam. 13 mai, danse avec l'orchestre "Les Polyvalents" Ouverture à 19 h. Apportez vos consommations. On soulignera la fête des Mères. 8 4 5 - 2 2 0 1 , 845-5631, 845-7890

CLUB PLEIN AIR ÂGE D'OR

4 Saisons, vous invite à son souper fêtes mères/pères. Dimanche le 21 mai à 17 h. Centre Julien Ducharme. Disco Hélène et Gilles. Réserv: 562-2542 ou 564-8167.

DANSE ÉGLISE STE-FAMILLE

ligne et sociale, samedi 19h30 à 23h30. Jean-Guy Lavoie: 864-6250

ÉCOLE STE-FAMILLE,

groupe Énergik. Danse soc./groupe, tous les samedis à 20h30. Tél.: 562-8192.

LAS VEGAS

1 au 5 oct. 4 billets, Air Canada, Treasure Island, 5 étoiles, 1299\$ pour 1 199\$ avant 18 mai. Jackie: 346-5445 Tour Club, dét.permis Québec.

SAMEDI RD-VS CÉLIBATAIRES

13 mai, Hotellerie Jardin de ville 20 h. Danses variées. Spécial speed-dating.

SPÉCIAL DU PRINTEMPS

Tricot Fil d'Or à Windsor. (voisin Boutique Giselle) 20% rabais sur toutes les fibres en boutique à prix régulier. Du 8 au 20 mai. Tél.: 845-4994

2 PROPRIÉTÉS, BUNGALOWS

135 000\$ NÉG. - FLEURIMONT Zoné commercial, terrain 100x100 clôturé, bel aménagement ext. et arbres fruitiers, asp. central, garage double, déjà aménagé et conforme pour garderie. Coût d'énergie minime, thermopompe, 3 c.c., 2 s.b., pl. bois fr. et céramique. **Un coin de campagne en pleine ville!** Pag.: 620-1003.

137 000\$ NÉGOCIABLE bungalow fenestration récente, 4-5 c.c., 2 s. bains, près de tous les services. Est, secteur très recherché, AUCUNE OFFRE RAISONNABLE REFUSÉE. 822-3026 / 345-2527

139 000\$, SECTEUR NORD joli bungalow, toit cathédrale, 3 c.c. 2 s.bains, sous-sol aménagé, planchers bois franc et céramique, terrain privé, piscine. 566-1066 ou 578-6685.

1925 MAISON EN RANGÉE très claire avec cachet, bois franc, boiserie, foyer, cuisine et salle d'eau entièrement rénovées, aménagement paysager, garage double, 135 000\$, 562-7229

2 PROPRIÉTÉS, BUNGALOWS

3 C.C., GRAND TERRAIN, entièrement rénovée. VISITE LIBRE, SAMEDI 13 mai de 14 h à 15 h 451 de Normandie, (coin Chalifoux) Sherb.

2 PROPRIÉTÉS, BUNGALOWS

3 KM CHUS cottage campagnard 1996, 3 c.c., 2 1/2 s.b., b. f./céram., foyer, syst. alarme, terrain 48 000 pi², 270 000\$. 822-3173

PROJET EN TÊTE? Nous sommes là!

Construction et rénovation
J.M. Langlois inc.



QUALITÉ HABITATION
La Nouvelle Norme!
en résidentiel

Nous pouvons vous bâtir sur nos terrains ou sur votre terrain.

Bureau de vente :
1093, rue Des Tourterelles, St-Élie.
Ouvert de 13 h à 16 h, du lundi au vendredi et le soir.

R.B.Q. 2842-4414-46 Pour inf.: 829-9763 - Cell.: 620-7580 202222

www.lemonarque.ca

Domaine Le Monarque

Luxeux domaine



(819) 563-1431

Possibilité : possession immédiate.

Luxeux condos 4 1/2 et 5 1/2

- Foyer au gaz
- Système d'alarme
- Intercom visuel relié à l'entrée du domaine
- Planchers chauffants (rez-de-chaussée)
- Fixtures et luminaires de qualité supérieure
- Comptoirs en granite
- Remise 5 pi x 10 pi
- Vastes abris d'autos (rez-de-chaussée) balcons (étage) 12 x 22 et 12 x 26

Un Club House pratique
Piscine creusée, foyer, spa et sauna, appareils de conditionnement physique, une cuisine complète, bar, système de son et cinéma maison.

Venez nous voir!
Heures de visites libres:
Du lundi au vendredi de 10 h à 17 h
Samedi et dimanche de 12 h à 16 h

Pour visites sur rendez-vous: (819) 563-1431

Domaine Le Monarque
677, 12^e av. Nord Sherbrooke

LA GARANTIE DES MAÎTRES BÂTISSEURS 198289

Domaine de la Campanule
Développement de prestige

OUVERTURE de la PHASE 3

GRANDS TERRAINS boisés AVEC AQUEDUC.
À PARTIR DE 33 000 pi².

Près de tous les services
Rue Labbé à Rock Forest
(À 4 km de l'Université de Sherbrooke)
www.domainecampanule.com
Suzanne et Réjean Lessard
(819) 864-6745

Terrains bornés par le ruisseau

201196

TERRAINS À VENDRE
60x100 65x100 70x100 75x100 80x100

Aussi :

- Terrains irréguliers jusqu'à 14 000 pi²
- Terrains sans services 1,28 à 2,20 acres

Inf., Paul Proulx Cell. : (819) 432-0934
Contracteur de votre choix
Contracteurs disponibles sur place. 195489

Terrains prêts à bâtir
Le Boisé des Chanterelles

www.boisédeschanterelles.ca

Bâtissez votre maison de rêve, dans un grand boisé, en ville !
où un maximum de forêt est protégé.

- 7 000 à 22 000 pi²
- Aqueduc, égouts et pavage inclus

NOUVEAU
Promotion printanière Informez-vous Phases III et IV disponibles bientôt

Apportez votre plan

Venez voir à Rock Forest, boul. Bourque via Gibraltar jusqu'à Viau
Visite sur rendez-vous avec le propriétaire
Richard Drouin
Tél. : (819) 566-0782
Cell. : (450) 531-0721

195492

CONDOS

SECTEUR CARREFOUR DE L'ESTRIE
rue Thérèse-Casgrain via rue des Chênes

NOUVEAU! avec ascenseur

HORAIRE:
Lundi au vendredi 9 h à 16 h
Samedi 10 h à 15 h

LES CONSTRUCTIONS
Jacques Vallée 2006 inc. 821-0109

R.B.Q. - 8251-1-1429-30 195490

www.lachance.qc.ca

UN ENTREPRENEUR DE CONFIANCE!

Bureau de vente principal et maison modèle situés au 1075, rue Faubourg (via boul. Bourque, boul. Bourassa et rue Frontière).

Développement rue du FAUBOURG
Rock Forest

Heures d'ouverture :
lundi au vendr. : 8 h 30 à 16 h 30;
sam. et dim. : 13 h à 16 h 30

820-1545

Développement résidentiel réservé au 50 ans et plus.
Bureau : 656, rue St-André (via rue St-Jacques)

Le Nouveau Faubourg
Les Entrepreneurs Lachance Inc.

St-Élie-d'Orford

Heures d'ouverture :
lundi au vendr. : 13 h à 16 h 30
ou sur rendez-vous : 566-6744.

Secteur domaine champêtre : grand terrain boisé avec service aqueduc.

Coteaux Sanctuaire
Flourimont

Secteur Lajeunesse : MAISON MODÈLE ouverte, dimanche, de 13 h à 16 h 30, au 552, rue Lajeunesse.
570-4214

ROCK FOREST

JUMELÉ
Près de tous les services, 3 c.c. Occ. immédiate. 146 000 \$ taxes comprises.

JUMELÉ
2 niveaux, 3 c.c. Occ. 1er juillet. 109 500 \$ + taxes.

DESFOSSÉS FORRET CONSTRUCTION INC.

345-2971 • 572-2494

202755

TERRAINS près du MONT BELLEVUE

à partir de **170\$/pi².**

- Plans de maisons disponibles.
- Garantie maisons neuves.

Maison modèle à visiter

Bungalow
4 ch. à c. Rue De La Croix.
821-0770 159 500\$
taxes incluses

202754

projet de **CONDOS** *Les Habitations des Chênes*

près du Carrefour de l'Estrie

3 condos modèles à visiter

3 1/2 4 1/2 5 1/2

à partir de **140 000\$** + TAXES

- STATIONNEMENT INTÉRIEUR;
- ASCENSEUR;
- SYSTÈME D'INTERCOM AVEC CAMÉRA;
- ASPIRATEUR CENTRAL;
- FINITION SUPÉRIEURE.

2960, RUE DESCHÊNES
No. de licence R.B.Q. : 8109-7651-08 **570-1854**

Bureau des ventes Ouvert samedi, dimanche et lundi de 13 h à 16 h 30 202756

Autres projets résidentiels

Développement Marie-Victorin Sherbrooke **PLACE DU PARC** Bromptonville

Secteur Citcé St-Élie-d'Orford Développement Hatley Magog

Plusieurs maisons pour prise de possession rapide.

Nous pouvons vous construire partout en région.
• Projets clé en main ou sur votre terrain.

Maître constructeur LA GARANTIE DES MAÎTRES BÂTISSEURS APCHL 0 R R.B.Q. 8109-7651-08 202757

Les Boisés Blanchette

TERRAINS RÉSIDENTIELS À VENDRE

NOUVEAU. À VOIR ABSOLUMENT!

Terrain 1,25 à 2,20 acres
Chemin Blanchette, près de la base plein air de Rock Forest rue André Cailloux
Pour inf. : (819) 432-0934

195491

PROJET EN TÊTE? *Nous sommes là!*

CONDO & LOFTS
 Une expérience urbaine unique
 www.condosduvallon.com

LES CONDOS DU VALLON > **PORTES OUVERTES**
 Ce dimanche de 14 h à 16 h

Site carré Mi-Vallon, Rock Forest
Gilles Poulin, promoteur
563-5039 572-0880

1635 Morand
 (via Mi-Vallon et Marini)
 Rock Forest

PROMOTION SPÉCIALE LIQUIDATION
 de **CONDOS-MODÈLES**

RABAIS 5 000 \$
 D'UNE VALEUR DE

202566

Nouveau
 Dès mai 2006

Projet de **36** unités

Site Cité Jardin
 Place Jean-De-La-Fontaine
 (via Lionel-Groulx)

atmosphère
 SOCIÉTÉ IMMOBILIÈRE
 www.atmo-si.com

Promoteur, Gilles Poulin **563-5039 572-0880**

202557

UN TERRAIN SELON VOS BESOINS

TERRAIN

CARRÉ Mi-Vallon

CHOIX DE TERRAINS
 pour:

- Unifamiliale
- Cottage
- Jumelé
- Quadruplex

Sherbrooke & Rock Forest

LUC ÉLIAS
 Sur rendez-vous
 www.carremivallon.ca

Bur.: **(819) 829-1010**
 Cell.: **(819) 620-3295**

197162

Domaine Forest

Grand Lac Brompton

Nouvelle phase
30 grands terrains
avec accès au lac.
Marina

843-8300
 ou
 domaineforest.com

202571

UNIQUE À SHERBROOKE (FLEURIMONT)

Vendu à 55%

- Bâissez votre résidence sur le sommet d'un coteau avec une vue incroyable sur la région
- Les plus beaux terrains en région, faut voir!
- Plusieurs parcs de quartier
- Vastes terrains
- Près de tout!

Un concept de:
LES HAVRES CHAMPÊTRES
 LE CONFORT TRANQUILLE À L'ORÉE DE LA VILLE!

(819) 563-2880
 www.havreschampetres.com

195-288

LE FAUBOURG DU GOLF

Vendu à 60%

DÉVELOPPEMENT RÉSIDENTIEL SEMI-RURAL SHERBROOKE

TERRAINS DE 16 000 À 25 000 P.C.
 En bordure du prestigieux club de golf Longchamps

- Aqueduc • Électricité en arrière-lot • Prêt à construire

Financement disponible

Claude Pépin Charles Custeau
 820-4341 571-3743

JPC SOCIÉTÉ DE PLACEMENTS
CUSTEAU GROUPE

203802

MAGNIFIQUES TERRAINS

ROCK FOREST
 PRÈS DU PARC CENTRAL

TRAVAUX PERMANENTS INCLUS

Pour l'automne :
 - Rue pour 3-4 log.
 - Impasse pour cottage

Disponibles immédiatement, TERRAINS pour unifamiliales

POSSIBILITÉ DE RÉSERVER
Louise Chrétien (819) 846-3779

203802

MAGOG-ORFORD
TERRAINS À VENDRE

DÉVELOPPEMENT RÉSIDENTIEL

Prêts à construire avec tous les services municipaux

SITES ET MODÈLES À CHOISIR

Enfin, l'opportunité vous est offerte de venir vous installer dans un cadre naturel!

LIEU DE PAIX ET TRANQUILITÉ LA RÉGION DE MAGOG

BOISÉ, À L'ABRI DU BRUIT, PRÈS DE LA NATURE

PRINTEMPS
Temps de décision pour construire.

LA BOURGADE DÉVELOPPEMENT LTÉE
478, rue du Vallon, Magog
 (par ch. southière)

RENSEIGNEMENTS :
(819) 843-2242

VALLÉE-du-RUISSEAU-CASTLE
 LA BOURGADE DEVL.
 MAGOG

202599

Place Honoré de Balzac

Cité Jardin

Phase 1

Terrains pour maison unifamiliale
 Prêt à construire printemps 2006

- Lampadaires architecturaux
- Électricité semi-souterraine
- Dans la continuité de la Place Edmond Rostand
- Troitoir architectural
- Entrée de prestige

Pré-vente réservez dès maintenant!

Pour infos : Charles Custeau **571.3743**
 Denis Custeau **566.8866 ext. : 216**

JPC SOCIÉTÉ DE PLACEMENTS
CUSTEAU GROUPE
 GazMétro

202758

NOUVEAU PROJET DOMICILIAIRE
Le Plateau du boulevard

Rock Forest
 (près de l'ancien Wal-Mart)

TERRAINS

- Terrains de 6 225 à 13 700 pi² pour bungalows et cottages.
- Travaux permanents et contrat notarié inclus.
- Prêts à bâtir.
- Avec l'entrepreneur de votre choix.

Alain Garon
Nelly Simon

Bur. : **(819) 569-0079**
 Cell. : **(819) 572-3272**
WWW.GA-MON.COM

PROJET GA-MON

202760

FLEURIMONT
Secteur école Desranleau

NOUVEAUX TERRAINS RÉSIDENTIELS

Domaine du ruisseau Desranleau
À voir absolument!

Rue Virginie Laflamme
 (Via ch. Duplessis et ch. Lemire)

- TOUS LES SERVICES INCLUS
- CONTRACTEUR DE VOTRE CHOIX

Près parc, école, piste cyclable et à 5 min. du CHUS

Une réalisation du groupe BCDL promoteur immobilier
345-0576 - 829-8042

202759



Offres domiciliaires *de la semaine*

SHERBROOKE NORD
VISITE LIBRE



97, RUE HENEKER
Grand cottage 32 x 42, 4 ou 5 chambres à coucher sur 3 planchers, 2 s. de bain, grande cuisine et bureau ensoleillés, bois franc, garage, sous-sol aménagé, terrain paysagé 185 pi de profondeur, arbres matures, bassin d'eau, remise, patio en bois 25 x 16.
Prix : 206 000 \$.
Par propriétaire. (819) 823-9762.
Visite libre samedi et dimanche, 12 h à 16 h.
Une visite vous surprendra. 202811

ROCK FOREST



JOLI BUNG. 1 1/2 ÉTAGE - 32 x 36, sur très grand terrain avec accès à la rivière et au lac Magog. Constr. 2005. À la campagne 7 km de l'univ., tout près de la base de plein air de Rock Forest.
574-3490 202819

ST-ÉLIE-D'ORFORD



SUPERBE PROPRIÉTÉ - 1,8 acre, aménagement ext. professionnel, fenestration haut de gamme et toit de 3 ans, remise, gazebo sur plancher de béton, avec électricité. *Faut voir!*
179 000 \$ nég.
Par propriétaire au
(819) 572-7731 202877

ROCK FOREST



Superbe cottage jumelé, intérieur chaleureux, bel escalier unique, cuisine avec coin dinette, ch. principale avec « walk-in » et s. bains communicante, garage. Terrain aménagé. SIA 060831.
UNE PREMIÈRE...
ALAIN LAPLANTE
Agent immobilier affilié
(819) 822-2222 202933

ROCK FOREST



TRÈS BEAU COTTAGE - Vous offrant 3 c.c., de belles grandes pièces bien éclairées, grand patio, piscine chauffée. Beaucoup d'inclus. Très intéressant. Secteur très résidentiel dans un cul-de-sac. **179 900 \$.**
JOSÉE ROBIDAS
Agent immobilier affilié
(819) 822-2222 202942

FAITES UNE OFFRE



985, RUE DES PLATANES
ST-DENIS-DE-BROMPTON. Bungalow impeccable, décoré avec goût, 3 chambres à coucher, foyer, sous-sol entièrement aménagé. À cinq minutes de l'autoroute.
ROGER LECLERC
Agent immobilier affilié
(819) 868-6666 202943

ST-ÉLIE



Visite libre samedi 14 h à 16 h
204, rue des Condors
St-Élie. Jumelé, constr. 1996, 2 ch. à c., très propre. Prix : 119 000 \$.
Sylvain Trépanier
Maxxum 100 centre inc.
Courtier immobilier agréé
(514) 239-7520
www.maxxum100.com
203508

ST-ÉLIE-D'ORFORD



Visite libre
Dimanche de 14 h à 16 h
139 900 \$
624 ST-ANDRÉ, ST-ÉLIE-D'ORFORD
Semi-détaché, 2 c.c. (possibilité de 3), plafond cathédrale, sous-sol entièrement aménagé, cour en asphalte.
PASCAL ST-MARTIN
Agent imm. affilié
820-5574
Groupe Sutton de l'Estrie
203509

Visite libre
Dimanche 14 h à 16 h

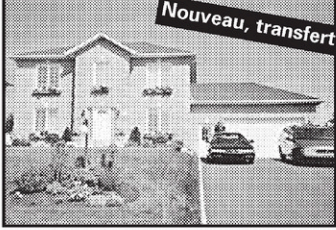

3612 ALFRED-DESROCHERS, ROCK FOREST
Près Université, rive-droite. Cottage sur 3 étages. Pl. bois franc et céramique, 4 c.c., 2 s. bains. Grand terrain de 185 pi de profond. Localisé dans un rond point. Endroit de rêve pour élever ses enfants.
Stéphane Faucher IMM-BILIER
Agent immobilier affilié
820-0777 203522

ST-ÉLIE



3650, Léon-Marceau, St-Élie
Construction 2006, 2 chambres à coucher, plancher de bois franc et céramique, grand terrain boisé 215 x150.
Construction
Guy Langlois inc.
RBQ 8155-2895
566-6231 203524

TRANSFERT



NORD, RUE ROSTAND
Propriété de haute distinction, garage double, 4 c.c. à l'étage, salle de bains privée dans ch. des maîtres, planchers cerisier, 2 salons, salle à manger distincte et verrière, sous-sol entièrement achevé. Prix très concurrentiel!
FRANCIANE BOISSONNEAULT
Agent immobilier affilié
829-2121
348-6443
203523

MAGOG



VISITE LIBRE
Samedi 13 mai de 14 h à 16 h
500 MACDONALD - MAGOG
Au coeur de Magog - Duplex, beaucoup de cachet. Armoires en érable blanchi, 2 ch. à coucher. Piscine creusée. 199 500 \$. *Je vous y attends!*
LISE DESMARAIS
L'ÉQUIPE BERUBÉ TOUTANT
CONSEILLERS EN IMMOBILIER
819 820-8363 #1
www.berubetoutant.com
203734

NOUVEAUTÉ



FOYER
VASTE COTTAGE
Ascot Corner
Intérieur remarquable, spacieux et ensoleillé. Terrain privé de 148 x 200. Site commercial. À 5 min. du CHUS.
GILLES THIBOUTOT
Agent immobilier affilié
562-6000
203737

DEAUVILLE



Magnifique propriété de qualité supérieure, superbe fenestration, bien éclairée, pièces spacieuses. Entrée indépendante au sous-sol. Bel aménagement paysager. Grand garage isolé et chauffé. 060565
DANIEL LEBLANC
Agent immobilier agréé
822-8050
www.danielleblanc.com
203738

WATERVILLE



SITUÉ À WATERVILLE - Très bon duplex, 2 x 5 1/2, tout en brique, toujours loué. Près de l'école de la terre.
RENÉ FAVREAU
Agent immobilier affilié
562-6000
203749

SHERBROOKE NORD



PRIX RÉVISÉ
SHERBROOKE-NORD - Doit vendre propriété offrant 4 c.c. à l'étage, pl. b. franc et céramique, s.-sol aménagé, garage. Terrain privé bordé de haie de cèdres, piscine. Venez voir et faites une offre! **259 000 \$.** Sia 060169
Stéphane Faucher
Agent immobilier affilié
820-0777 203521

SHERBROOKE NORD



SHERBROOKE-NORD - Condo 3 c.c. au 2e étage, revêtement plancher refait. Unité de coin, côté sud. Ensoleillé toute la journée. Poss. rapide si désiré. 129 000 \$. Sia 060552
IMM-BILIER
agent imm. agréé

FERME



290 acres dont 200 boisées avec ruisseau. Maison 2000 avec vue sur le lac Miroir + grand hangar. À voir!
539 000 \$. Sia 060024
RENÉ LAVALLÉE
847-3400 / 571-3800
Groupe Sutton de l'Estrie
203525

LAC MAGOG



Bord de l'eau, constr. 2000, plan moderne, avec garage int., coucher de soleil à admirer. Une rareté!
279 000 \$. Sia 060795
LUC BLOUIN
847-3400 / 572-2096
Groupe Sutton de l'Estrie
203526

Vous aimez l'originalité? Coup de coeur assuré!



Vendeur motivé
Magnifique résidence de 3 c.c. où le bois est à l'honneur. Poutres apparentes, armoires/escalier/planchers de bois, ardoise et céramique italienne au comptoir. Vous aimez les oeuvres d'art? Demandez votre visite!
GYNETTE BÉRARD
Agent immobilier affilié - Immeubles Royal Entr.
(819) 565-1347
203527

Re/Max D'Abord Inc. et ses franchisés - Courtier immobilier agréé



**NIL
LAFOREST**
868-6666

**MAGOG
NOUVEAU PROJET**

Les condos
du Belvédère
(rue St-Alphonse Sud)

PORTES OUVERTES

SAMEDI
de 13 h à 16 h
Livraison
1er juillet 2006



SUPERBE VUE ET COUCHER DE SOLEIL. Qualité supérieure, plafond 9 pieds, planchers bois franc. 4 1/2 + 4 1/2 avec sous-sol. 139 900 \$ et 159 900 \$ + taxes. Condo modèle fini prêt à visiter.



**NATHALIE
LAPOINTE
NICOLE
FORTIN**

822-2222



2,5 ACRES À quelque min. de la ville. Belle prop., plusieurs rénovations. Cachet chaleureux, boiserie, poutres apparentes, poêle à comb. Garage et superbe terrain paysagé. Un prix raisonnable!



LE LUXE À VOTRE PORTÉE! Sup. rés., hall et esc. majestueux, imm. salon + foyer, cuisine de rêve, dinette, cellier, app. encastrés à la fine pointe, 2 s. de bains à l'étage dont une luxueuse attenante à la ch. des maîtres, gar. double, pisc. creusée et tellement plus!

RUE ALINE Sise sur terrain de + de 22 000 pi ca, très belle maison sur paliers avec int. chaleureux, moulures et pl. de bois. Jardin côté sud donnant sur boisé. Faut voir. 229 000 \$



**FRANÇOISE
LABBÉ**

868-6666



Sia 060270 150 pieds sur le bord du **LAC LOUISE**, endroit non inondable, rés. avec cachet, 4 c.c., pces de vie ouvertes sur le lac. Endroit privé, plage et desc. de bateau. À 30 min. de Sherb.



Sia 057112 **PETIT DOMAINE** de 5 acres, pr. de Beauvoir, rés. dont les boiseries vous charmeront. Récente, 8 pces, 2 s.b., foyer, petit étang, pisc. h.-t. Si vous aimez un terrain pittoresque.



**LISE
LEBLANC**

822-2222



Accès au grand lac Brompton Cottage qualité supérieure. Gr. pièces à aires ouvertes. Ter. 1,2 acres. Quai privé. Occ. immédiate.



Windsor Bung., 3 c.c., près des magasins, ter. de jeux, piste cyclable. Spa 6 places, s. de bains avec bain thérapeutique, foyer au gaz.

Rock Forest Cottage 2001, 4 c.c., pl. neufs en hêtre, pisc., superbe paysage, rue sans issue. Parfait pour jeune famille.



**MARIE-JOSÉE
HOTTE**

822-2222



Très grand bungalow de 4 chambres au rez-de-chaussée + 3 au sous-sol, cuisine de chêne, plancher de bois franc, superbe fenestration. Terrain de 100 x 100 en plein coeur du quartier universitaire. Nouveau prix : 189 900 \$



Rock Forest - Beau cottage victorien. Très grands espaces, bcp de luminosité, pl. de bois + céramique au rez-de-chaussée, foyer au salon, très fonctionnel. Aménagé sur 3 niveaux. Quartier de choix!



Immense et remarquable propriété de 4 chambres à l'étage, cuisine de rêve, 2 salons au rez-de-chaussée, superbe salle de bains. Terrain de près d'un acre avec aménagement paysagé enchanteur. À seulement 10 minutes du CHUS.



175 pi sur le petit lac Brompton. Majestueuse propriété, const. de grande qualité pour les plus exigeants. Vue à couper la souffle. Aménagement professionnel.



300 pi sur le petit lac Brompton. Très grande et chaleureuse propriété avec fenestration abondante. Magnifique terrain aménagé avec cascade d'eau. Très privé!

SECTEUR DE CHOIX

Très beau terrain dans les faubourgs du golf pour seulement 2,10 \$ le pi ca. Orientation idéale au soleil. Prêt à construire. Travaux permanents payés, pas de TPS + TVQ. Secteur de choix.



**FRANCE
BLANCHETTE**

822-2222



Rock Forest et superbe Prop. 2005 avec revenus, 3 gr. c.c. sur même pl., pl. b. fr. + cér., arm. cerisier, 1,5 s.b., s. familiale + grand 3,5 pces avec rev. 440 \$/mois rien incl. Sup. fenestration. Gr. ter. 14 000 pi ca avec acc. à la rivière. La campagne à 5 min. de la ville. Sia 060154



Nouveau Triplex, 1 x 5 1/2, 1 x 4 1/2 et 1 x 3 1/2. Rénové en tr. grande partie. Toiture, isolation, fenêtres, entrée élect., s. de bains, plaf. lattes, chauff., escalier avant et plus encore. Pl. b. franc dans tous les log. Beau cachet. Log. disp. pour prop. sinon poss. de rev à 16 200 \$. Loué eau ch. fourniture seulement. Soyez prop. 350 \$/mois. Sia 060496



**JOSÉE
ROBIDAS**



Rock Forest Au rez-de-chaussée, ce magn. condo saura vous plaire par ses divisions, ses pl. b. franc en cerisier et cér. Belles gr. pces très éclairées, mur brique dans la cuisine et le salon. Foyer au gaz. Déco très bon goût. Belle s. de bains avec bain et douche séparés. Bcp de rangement. Garantie APCHQ. Construction 2006. Sia 059943



**JOCELYN ANN
CHOQUETTE**

822-2222



Sherbrooke, secteur Marie-Reine Belle grande maison neuve ensoleillée, aire ouverte, poss. 4 c.c., terrain apr. 10 000 pi ca. Rue en fer à cheval. Près de tous les services. Idéale pour votre famille!



Belle grande contemporaine Style cottage, int. spacieux. Salon avec foyer, cuisine, salle à manger, bouddoir donnant sur cour aménagée avec pisc. creusée. Cul-de-sac. Son plan unique vous charmera!



Voisin de la plage Deauville, impeccable, 3 c.c., 2 s.b., aire ouverte, planchers bois et céramique, 2 garages ind., cour intime, aucun voisin à l'arrière. À qui la chance?

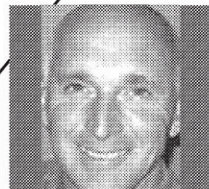

**MICHEL
LEMA Y**

822-2222



Sia 059007 **Racine** - Boisé de 2,5 acres, cul-de-sac, 2 c.c., plafond, finition de «ceilings», pl. en bois mou, faits de pl. larges. Gr. balcon à l'avant, orientation plein sud.



Sia 057466 **Construction 2003**, 4 c.c., piscine h.-t. Visite libre le dimanche 21 mai.



Sia 060199 **Construction pierres 1975**, 2 c.c., possibilité de 4, sous-sol fini, 2 s.b. Racine.



**HÉLÈNE
TOUSIGNANT**

822-2222



Vue superbe, grands espaces et pièces spacieuses, voici ce que vous offre cette confortable propriété centenaire de près de 3 acres. 5 c.c., pisc. h.-t., garage 19 x 27, remise 18 x 26. Poss. d'avoir des chevaux. Un peu de réno à faire. Potentiel énorme!



Nostalgie des jours paisibles d'antan! Belle ferme de 52 acres à Melbroune. Maison ancestrale avec cuisine d'été, garage double, grange 31 x 60. Terre écologique, petit étang. À 1 h15 de Mtl et 30 min. de Sherbrooke.



**MICHEL
CHAREST**

822-2222



Nord, rue Chapais, face au Carrefour Bung. de 3 c.c. au rez-de-ch., pl. et arm. de bois dur, s.-sol fini, 2 bur., salle familiale et salle de douche. Libre imm.



Weedon - B & B ou domaine Gîte du passant, 3 c.c. à l'étage à louer, 4 1/2, luxueux au rez-de-ch au prop. et 4 fr. au s.-sol loué à l'année. Sur 16 acres de terrain, bordé par une rivière avec chutes. Voir le site www.maisonduvieuxvillage.com



Rue Alexandre Bâtisse commerciale, 1 loc. occupe le rez-de-ch. + les 2 s.-sols, le haut 3 500 pi. Libre à l'acheteur, poss. de convertir en log. ou louer en bureau.

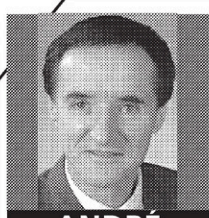

**ANDRÉ
CARRIER**

822-2222

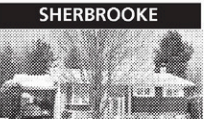

SHERBROOKE
IMPECCABLE. Bungalow tout brique, à 1,4 km de l'université. 5 ch. à c. Rénovations complètes. Grand terrain, intimité, remise neuve et jardin. 192 000\$

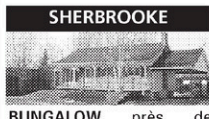

SHERBROOKE
BUNGALOW près de l'université, avec 4 ch. à c., beaucoup de planchers en chêne, s. fam. céramique et p. c. l. Énergie : 900 \$/an. Piscine, patios, cèdres matures.



WEE DON
RÉSIDENCE DE PRESTIGE, tout brique, beaucoup de chêne, aires ouvertes, toit cathédrale, foyer, p. c. l. dans la s. fam., beaucoup de rangement. Terrain superbe 1/2 acre.



**ERIC
FAUBERT**

822-2222



Élegant jumelé sans voisin arr., incl., 3 c.c., 2 salons, 2 s. de bains, terr. paysagé comme dans les revues. Quartier paisible à 2 pas de l'école Boisjoli. À ce prix, faut faire vite ! 134 900\$.



Magn. chalet 4 saisons en 2e rangée aux Trois Lacs. À seul. 300 pi de la pl. mun. Terr. privé. Gar. double détaché. Cuisinière antique au bois évaluée à plus de 8 000 \$ incluse. Vite ! 79 000\$.

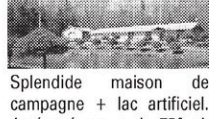

Splendide maison de campagne + lac artificiel. Aménagé sur + de 750 pi, façade en pierre de granit, garage attaché de 18 x 26 ainsi qu'un détaché de 16 x 24. Le tout dans un oasis de paix avec tranquillité assurée. Wow ! 197 500\$.

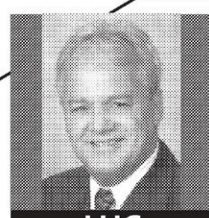

**LUC
GAUDREAU**

822-2222



60 acres
2 bâtiments de ferme, 20 % boisé, vallée St-Cyr, Richmond.



Rare. Fermette + bergerie
Maison d'époque restaurée. Boiserie, b. franc, magn. vue sur la région. Plusieurs bons bâtiments agricole. Racine.

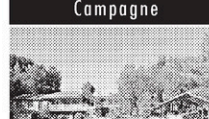

Campagne
8 acres à Val-Joli. Aucun voisin, piscine, terrain tennis, garage, grange, enclos à chien. Unique en Estrie.



27 acres
Belle d'autrefois, décoration de bon goût, entrée de cour bordée d'arbres matures, étang d'eau, arbres fruitiers, bleuètière de 700 plans, pommier, cèdrière. 20 % boisé. Danville.

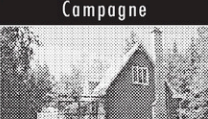

Campagne
St-Denis de Brompton. Grande maison, un coin de rêve, magnifique résidence, garage double, sous-sol aménagé.



4 acres
Melbroune, propriété de campagne avec fermette. À qui la chance? 128 900 \$

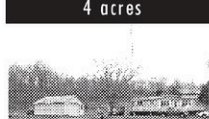

2 PROPRIÉTÉS, BUNGALOWS

4 CH. COUCHER, 3 S. BAINS
poêle combustion contrôlée, chauff. élect., pl. bois-franc, armoires chêne massif. Après 18 h 819-847-4860

ACCÈS AU LAC MAGOG
Maison 32 X 36, 1 1/2 ét., R-Forest, 2 c.c., poss. 4 c.c., 2 s.b., 7 km U.de S., terrain 135x165. 574-3490

2 PROPRIÉTÉS, BUNGALOWS

À LA CAMPAGNE, sur terrain + de 2 acres, bung. 4 c.c., 2 s. bains, piscine creusée, garge attaché. Situé à 25 min. de Sherbrooke. 134 500\$. **RENÉ FAVREAU**, agent imm. affilié, Royal Lepage Avantage, 562-6000

À ST-ÉLIE D'ORFORD 4 c.c. salle de bain neuve. Terrain de 156 pi. x 130 pi. 135 000\$ nég. près du Plateau St-Joseph. 829-2763

2 PROPRIÉTÉS, BUNGALOWS

ACCÈS LAC MAGOG

PRÈS GOLF VENISE
Cottage impeccable sur grand terrain + 30 000 pi ca, foyer au gaz, salle familiale avec comb. lente, garage, « walk-in », bois franc.

DANIELLE L'HEUREUX
565-3000 (224)
DONALD GAUDREAU
565-3000 (235)
Agents imm. agréés
Royal Lepage Sélection 203733

2 PROPRIÉTÉS, BUNGALOWS

À QUI LA CHANCE à St-Élie, maison unifamiliale, 26 X 40 avec local commercial adjacent 12 X 26, 3 c.c. 2 s.b. salle à diner, cuisine, salon, salle familiale, air climatisé, bain thérapeutique, terrain 75 X 185, haies de cèdres, arbres fruitiers, beaucoup d'extra. 819-820-2965

Century 21
PRÉFÉRENCE
Courtier immobilier agréé
Serge Riendeau - (819) 829-2121
www.sergeriendeau.com

SHERBROOKE :

- Rue Rostand, cottage de prestige.
- Cottage, propriété à revenus, 12 c.c., 28 800 \$/an
- Duplex haut de gamme, 2 x 5 1/2, sect. Fleurimont.
- Canton de Hatley, bungalow, 3 c.c., grand terrain, garage double.
- Cottage impeccable, 3 c.c., s.-sol fini, sect. Fleurimont.

ASCOT CORNER :

- La campagne à la ville - Propriété 30 x 40. 85 000 pi de terrain intime.

TERRES AGRICOLES :

- 120 acres boisées 60 %, bungalow, garage, écurie.
- 30 acres, érablière 400 entailles, maison, garage.
- Ferme laitière 275 acres, grange, étable, garage, cottage. 203520

ROYAL LEPAGE SÉLECTION
565-3000 POSTE 233
Jean-Yves Pellerin
Agent immobilier affilié

FLEURIMONT
Joli bung. 24 x 40, 3 ch. au 1er niveau, 2 s. bains, cheminée dans la s. familiale. Secteur tranquille, peut se libérer rapidement. 133 500 \$. Faites vite!

MARTINVILLE
3 acres! Belle grande maison t. brique, très bien entretenue, 9 pces claires, bois franc, 4 ch., 2 s. bains, foyer dans la s. familiale, garage double et autre bâtiment. Vue magnifique sur les collines avoisinantes, 20 km de Sherbrooke.

À QUELQUES MINUTES DU C.H.U.S.
Celle-ci est ravissante! Constr. 2005, hauts plafonds, ardoise, granite, bois brésilien sont à l'honneur, cuisine fantastique, foyer au salon, s. manger distincte et splendide verrière 4 saisons, s. familiale 23 x 20 à mi-niveau, thermopompe etc... de plus, 1 x 4 1/2 luxueux. Terrain 150 x 325. Ne reste qu'à vous installer! Sia 054423

Century 21
Préférence
Guylaine Quintal
Agent immobilier affilié
574-1551
www.guylainequintal.com

BELLE MAISON 3 C.C.
Avec boiserie, rénovations. Sur un terrain de 13 000 pi ca.

SHERBROOKE EST - PRÈS CEGEP
Triplex 2 x 5 1/2, 1 x 3 1/2 avec beau terrain.

VIEUX NORD
« Le petit château, » superbe maison ancienne ayant conservé tout son cachet, constr. 1928, terrain unique 17 543 pi ca, 3 ch. et +, 2 foyers, 2 1/2 s. bains, bois franc, hauts plafonds, boiserie etc... Garage double. Sia 057938 203518

2 PROPRIÉTÉS, BUNGALOWS

À SAISIR! Ouest. Bois franc à l'honneur, 3 c.c. au rez-de-chaussée, 2 salles de bains complètes, garage et beaucoup de rangement. Très très propre. 139 000\$ seulement. Libre rapidement si désiré. **BERNARD COULOMBE - Bii courtier immobilier agréé, 819-832-2043**

À ST-ÉLIE, jumelé aires ouvertes, décoration de bon goût, 3 c.c., 1 1/2 s. bains, cuisine fonctionnelle, porte patio, terrain privé boisé borné d'une haie. Beau secteur. **IMMUEBLE DIANE RICARD, courtier immobilier agréé, (819) 564-1492**

BELLE MAISON
champêtre, près d'un acre. 2 min. du Mont Orford. 2 c.c., 1 1/2 s.b., bain tourbillon, 2 foyers murs briques, adoucisseur d'eau, bal. centrale, échangeur d'air. Taxes minimales 150' du chemin. Arbres matures. Nouveau prix, 137 500\$ ferme, 868-1190

BELLE OCCASION, coin Duvernay et Prospect. Cottage près de tous les services, grand terrain, arbres et petit jardin. Prix pour vendre. **Rosaire Coutu, courtier immobilier agréé, 868-4400.**

BUNG. 9 PCES, 2 salles de bains. Au coeur de Compton, très grand terrain 4200 m.c., remise et grange antique. **JACQUES BÉLIVEAU**, agent imm. aff., Royal Lepage Avantage, 562-6000

BUNGALOW AIRE OUVERTE sous-sol fini, garage chauffé, foyer propane, 2 c.c., poss. de 3, 1 salle de bain. East Angus: 832-4811

CH. STE-CATHERINE, 7 KM UNIV.
Cottage, constr. supérieure 3 c.c. + bureau, aires ouvertes, bois franc, foyer, 2 s.b., sous-sol aménagé, piscine, remise: 38 865 pi, intime, bus. Prix révisé. 864-9382

HABITEC 2000 Sherbrooke
Habitations usinées de qualité supérieure
117, rue Québec Prenez rendez-vous
(819) 569-7991
202798

SHERBROOKE, 101 RUE RIVIER (CUL-DE-SAC) PAS DE VOISIN À L'ARRIÈRE
Bungalow tout brique, avec intérieur impeccable, 4 c.c., 2 s. b., sous-sol aménagé, bien éclairé, au niveau du sol avec sortie extérieure. Propriété de professionnel. À voir!
www.joselacroix.com
José Lacroix
agent imm. affilié
(819) 823-7474

ST-ÉLIE
Bungalow 26 x 40, construction neuve, 129 000 \$ ou 695 \$/mois. Vous avez un bail? Pas de problème, nous nous occupons!
Équipe Lambert
Royal Lepage Sélection
565-3000, poste 20
203729

Christian Gendron
Agent immobilier affilié
822-1048
Dabrino inc.
Courtier immobilier agréé
822-1048
Rue Quatre-Saisons. Magnifique condo, 3 c.c., bois franc, foyer, stationnement intérieur. Construction 2005 avec insonorisation exceptionnelle.
Chemin Duclos, St-Denis de Brompton, avec vue sur le lac, 2 c.c., bois franc, foyer, fenestration 2004 de grande qualité. Décoration professionnelle.
Fiers de travailler pour vous.
201746

Daniel Charland
Agent Immobilier Affilié
Idéal pour bureau d'affaires et résidence
Disponible en visite virtuelle VIP
Réalisez votre rêve avec votre bureau d'affaires à même votre résidence. Bien situé et près de tous les services. Constr. 1983, 3 c.c. au r.c. et 1 c.c./bureau au sous sol. Grand patio multi niveaux. Vue magnifique sur la ville. Appelez-moi pour détails.
(819) 674-8847
www.visites-vip.com
Visites VIZP
Immeubles Richard Lavoie & Line Grégoire Courtier Imm.
202628

L'Équipe Daniel Leblanc
Courtier immobilier agréé
aime vous loger

Pascal Prévost
Agent immobilier affilié
572-2732

Daniel Leblanc
Agent immobilier agréé

FLEURIMONT  Joli bungalow, 3 c.c., 2 s.b., aires ouvertes, grand patio, terrain paysager. Prix demandé : 178 500 \$ (056014)	BORD RIVIERE MAGOG  Superbe propr. tout brique, 4 c.c., s.-s. aménagé, remise. À prox. des services. Prix demandé : 445 000 \$ (057769)	RIVIÈRE MAGOG  100 pi de façade, terr. plat avec plage. Cottage, 4 c.c., foyer au gaz, garage attaché. Prix : 395 000 \$ (058674)
FLEURIMONT  À 3 km du CHUS, propriété 4 c.c., terrain 3,7 acres, garage dét. double. Prix : 389 000 \$ (059438)	SAINT-ÉLIE-D'ORFORD  Maison de campagne, 3 c.c., foyer, véranda, abris d'auto triple. 3.7 acres de terr. Prix : 269 000 \$ (060008)	DEAUVILLE NOUVEAU  Cottage, 3 c.c., planchers bois franc, garage attaché et grand patio. 1 acre de terrain. Prix : 249 000 \$ (060909)

www.danielleblanc.com **868-6000** 203725

Sylvain Pineault
Agent immobilier affilié
570-1988
spineault@immobilierestrie.com

Sylvie Lamothe
Agent immobilier affilié
571-1986
lamothes@immobilierestrie.com

IMMOBILIER Estrie
Courtier immobilier agréé

NOUVEAUTÉ

BORD DE L'EAU
Weedon 100 pi façade riv. St-François, accès lac Louise et rivière aux saumons. Chalet 4 saisons, meublé, int. aires ouvertes. Profitez de vos vacances! Prix : 69 000 \$. SIA 060923

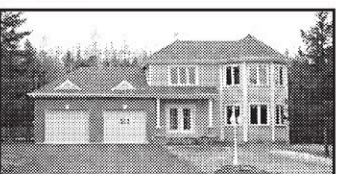
NOUVEAUTÉ

PRÈS FRONTIÈRE U.S.
Sect. Beebe - Stanstead, duplex bien situé, cul-de-sac. Paisible. Poss. revenus. 2 solariums, patio arrière, garage. Près pistes cyclables. Prix : 99 500 \$. SIA 060682

NOUVEAUTÉ

CONSTR. DE QUALITÉ
Canton Eaton, propr. 2003, 1 1/2 étage, b. franc, céram., aires ouv., 3 c.c. poss. de + au s.-sol. Env. boisé. Prix : 215 000 \$. SIA 057959

NOUVEAUTÉ

SECTEUR BEAUVOIR
10 min de Sherbrooke, propr. 1998, 2 étages, salon, cuisine, s. à manger aires ouv., 3 c.c. au 2^e, 2 s.b. Gr. terrain privé, garages (2). Poêle aux granules. Prix : 259 999 \$. SIA 060252

NOUVEAUTÉ

VENDU
St-Denis de Brompton, cottage 1997, style architectural unique.

NOUVEAUTÉ

VENDU
Sherbrooke-Nord, 5 logements bien situés. Rentable. SIA 059468

NOUVEAUTÉ

SHERBROOKE-EST
1 1/2 étage, tout rénové. Décoré avec goût, 2 c.c., 2 s.b., 2 s.-sol aménagé. Terrain privé, très gr. remise. Clé en main. Prix : 149 900 \$. SIA 057341

NOUVEAUTÉ

FAMILIALE
Sawyerville, env. paisible, gr. terr., piscine h.-t., 1 1/2 étage, 3 c.c., 1 1/2 s. b., s.-sol part. aménagé, poss. c.c. + s.b. PCL. Prix : 139 900 \$. SIA 060504 203514



2 PROPRIÉTÉS, BUNGALOWS

JACINthe Dubé



ROYAL LEPAGE

JACINthe DUBÉ

COURTIER IMMOBILIER AGRÉÉ

564-5000

Voir mon site internet : www.jacinthe-dube.com



Nord - Nouveauté, construction haute qualité, plan unique, 9 pces, bois franc, foyer, thermopompe, décoration « art déco ». Terrain 115 x 100 pi privé. Vue splendide sur le golf. Idéal pour bureau à la maison.



Nord - Un petit coin de paradis, boisé Beckett, unique, cottage impeccable style champêtre, 7 belles pièces, bois franc et céramique de choix, décor clair et jeune, terrain boisé de 34 013 pi ca., privé au sud.



Nord - Secteur Hélène-Boullé, cottage bien rénové, 3 étages très bien aménagés, 4 c.c., bois franc et autre, porte patio au sous-sol, terrain de 10 079 pi ca privé, arbres matures.



Fleurimont - Un bijou de maison rénovée, 7 pces, bois franc, décor chaleureux, sous-sol fini. Très grand garage, terrain de 45 306 pi ca privé.



164 pi sur grand Lac Brompton - Près d'Orford, site enchanteur de 30 030 pi ca, très belle maison, 8 pces, 4 c.c., 3 foyers, plafond cathédrale. Endroit magique!



Compton - Fermette de près de 100 acres, maison de brique, 3 c.c., garage double 28 x 36 pi, étang, petite érablière de 50 ans jamais entaillée.

2 PROPRIÉTÉS, BUNGALOWS

BUNGALOW 32 x 24, 3 chambres à coucher, poêle combustion lente, abri d'auto. Rock Forest, secteur Mi-Vallon. NOUVEAU, à qui la chance? Spacieuse résidence 56 x 28, garage attaché, foyer, poêle combustion lente. St-Elie, près de tous les services. ST-ELIE, bung., 40 x 28, portes et fenêtres changées, piscine hors-terre, garage attaché 34 x 23, terrain 19 250 pi car. ST-ELIE, bung. 40 x 24, 3 c.c., 2 poêles combustion lente, piscine hors-terre, patio, garage double, terrain 20 903 pi car. ENV. 5 MINUTES DE COMPTON, cottage entièrement rénové, vue panoramique, 1.2 acres. Visites et faites une offre. ROCK FOREST, cottage 3 c.c., salon plafond cathédrale, superbe vue sur mont Orford. Piscine creusée, terrain 53 800 pi car. GUY VALLÉE, agent immobilier affilié, IMMO-SHERBROOKE 829-1858.

CONSTR. 1992, SECT. U. de S., unifamiliale + demi s.-sol commercial, 1.48 acre, bel aménagement: 280 000\$. 819-563-1123

COTTAGE EN RANGÉE MAGOG type condo, const. 1996, brique et vinyle, 3 c.c., 2 s.b., bois franc et flottant, patio, terrain boisé, s-sol fini, bcp rangement, rue Bellevue, 140 000\$. Par proprio. 620-2735

DIRECTEMENT DE L'USINE FABRICATION sur mesure, service d'architecture inclus. www.fermco.com, 1-800-463-3822

★ DUPLEX, VENTE RAPIDE ★ portes ouvertes dimanche de 13 h à 16 h. 1690 Des Roses, Fleurimont.

EAST ANGUS. Grand bung. brique, 5 pces, rénové, toit 2003, foyer, 2 belles salles de bains. Garage avec entrée au sous-sol, terrain 104 x 106. Prix discutable, vendeur motivé. Louise Trépanier, courtier imm. agréé 832-3797 Limo-Bilier

FLEURIMONT, dév. Quatre-Saisons. Très joli bungalow 3 c.c., 2 s. bains, sur grand terrain. RENÉ FAVREAU, agent imm. affilié, Royal LePage Avantage, 562-6000

JOLI COTTAGE ASCOT 2 étages, 3 c.c., 1/2 s.b., garage 2004, très privé, près de tout, prix très intéressant. 820-2089

JUMELLÉ 1993 à Ascot, près du mont Bellevue, 2 c.c. 1 s.b. 1/2, sur 2 niveaux. 104 500\$ par propriétaire, agent s'abstenir. 570-7880

LENOXVILLE : COTTAGE avec cachet et vue, quartier tranquille, 3 c.c. + vivoir, 2 s.bain, 2 foyers, s. à dîner distincte, bois fr., loft, garage, poss. imm. 11, rue High. Tél.: 823-6729, Andrew Nyiri, Crt.

MAISON 1 1/2 ÉTAGE 3 c.c. au 2e. Située sur 2 lots dont un boisé. Grandeur des lots : 11,110 pi ca. 150,000\$. Visite sur rendez-vous au 621 Stéphane, Magog. Prendre ch Viens direct. plage Southière. 450-372-3666.

MAISON 30 x 48 construction 2001, 4 c.c., 2 salons et 3 salles de bain, pl. bois franc, s-sol aménagé, échangeur d'air, foyer, piscine et spa, garage isolé 20x26 2004, terrain clôturé avec boisé à l'arrière. Possibilité de log. ou commerce. Déjà aménagé pour garderie en milieu familial. A Windsor dans un cul-de-sac. 845-5802, Sylvie ou Stéphane.

MAISON A ÉTAGES 3 c.c., sous-sol fini, piscine. Fleurimont, 118 000\$. Agents s'abstenir. 878-3737

MAISON NEUVE 3 c.c. (2 grandes), 2 salons dont 1 avec poêle à granulés, 2 s.b. (1 avec bain thérapeutique), patio 12 X 12, avec vue panoramique, évaluation agréée 207 000\$, prix: 198 500\$ nég. 875-1308

NORD, chargée d'histoire depuis 1880. Une ancestrale qui mettra vos beaux meubles en valeur! Charmante résidence 4 c.c., planchers bois franc et grenier aménagé. Grand terrain 65 x 144 avec arbres matures aux 2 accès. Composez maintenant le 565-1347.

★ NORD ★

Secteur bois Becket, Bungalow tout brique, 6 cc, bois franc à la grandeur, 2 salles de bain, piscine creusée, beau terrain, intérieur chaleureux et raffiné. 823-7198 (répondeur)

2 PROPRIÉTÉS, BUNGALOWS

NOUVEAU. FLEURIMONT, secteur Galvin, bungalow 24 x 40, terrain privé, piscine. 4 c.c., 2 s. bains, salle à manger distincte, sous-sol terminé. Récents: armoires de cuisine, planchers, s. bains complète, etc. Beaucoup d'extra. Impeccable. **EST, PRIX RÉDUIT.** Grande propriété tout brique, 24 x 46, avec garage détaché 26 x 20, terrain double 126 x 100. Sous-sol terminé, 4 c.c., fenestration, toiture, armoires cuisine récentes. (059662). **FLMT, SECTEUR RÉCENT.** Résidence spacieuse sur grand terrain paysagé, grandes pces ouvertes, beaucoup de clarté, décoration jeune et de bon goût, 4 c.c., 2 s. bains, planchers bois franc. AUCUN TAPIS. Voir liste d'extra. Endroit paisible. **CAMPAGNE,** à 10 min. de Sherbrooke, près autoroute. Bung. 12 ans, 26 x 38, sur terrain 43 000 pi car paysagé, garage double. 3 c.c., planchers bois franc, sous-sol terminé. Sia 055198.

GIL CÔTÉ, agent imm. agréé IMMO-SHERBROOKE 564-2962

ORFORD JARDINS DES SABLES Grande villa, 3 étages, 3 c.c., 2 gr. s. bains complètes, bois-fr, céram., sur le terrain de golf, vue sur la montagne. À qui la chance ! Faut voir ! Info au 566-7871

★ PAR LE PROPRIÉTAIRE R. FOREST ★ 4 c.c., très ensoleillé, grandes pièces, près U de S, autoroute 410 et 5 min. du Carrefour. 24x34, patio, terrain 8800 pi² avec ruisseau, près parc. 129 500\$. 563-1461

PAR PROPRIO Nord 3790 Mgr Moisan, maison paliers, 3 c.c., 2 s.b., pl. bois fr., fen. neuve, entrée asphal., 138 500\$. 566-8495

PRÈS DU CÉGEP, cottage en excellente condition, grande cuisine, 3 chambres à l'étage, bois franc au salon, douche séparée et bain tourbillon, grand solarium. Terrain aménagé. 124 500\$. Sia 059378. **EQUIPE LAMBERT, Royal LePage Sélection, (819) 565-3000 poste 220.**

★ PRÈS DU GRAND LAC BROMPTON ★ grande résidence 35x45 pi, 4 c.c., 2 s. de bains, plancher bois franc, garage attaché, 1.75 acre, foyer, possibilité petit commerce ou B & B, 177 000\$. Tél.: 819-846-1131

RAISON DÉPART POUR L'ÉTRANGER

Domaine de 60 acres, à 10 min. centre ville de Sherbrooke. Maison granite, 4 c.c., 2 1/2 s. bains, gr. salon, salle à dîner, salle de billard, 2 foyers, garage double, gazebo, galerie couverte, écurie et gazebo pour chevaux, hangar à machineries et ++++ encore. Prix: 650 000\$ FERME. Gens sérieux seulement. Curieux s'abstenir S.V.P. Info.: 819-563-3777

ROCK FOREST, 3 chambres à coucher, 1 1/2 salle de bains, plancher bois franc au salon. Patio, piscine, remise. Près de tous les services. 169 900\$. Sia 059839

ROCK FOREST, 10 grandes pièces dont 4 chambres à coucher, bureau au rez-de-chaussée, foyer au salon. Grand terrain, garage. Rue cul-de-sac. 164 500\$. Sia 057936

NOUVEAU - FLEURIMONT. Cottage 3 ch. à coucher, planchers bois franc et céramique sur 2 étages, s. familiale au sous-sol. Quartier paisible. 159 500\$. Sia 060864

CONDO, SHERBROOKE NORD. 2 chambres à coucher avec porte patio et balcon privé, aires ouvertes, salle de bains luxueuse, grand hall d'entrée, espace de rangement intérieur. 139 000\$. Sia 060863

SHERBROOKE NORD. 158 000\$. Bungalow 3 ch. à coucher, idéal pour travailleur autonome. Construction solide, tout brique, sous-sol aménagé. Près des écoles et des services. Sia 059985

NOUVEAU. Fleurimont, superbe secteur paisible, cottage 3 ch. à coucher, planchers bois franc et céramique sur 2 étages, sous-sol aménagé. Terrain 10 700 pi car. 159 500\$. Sia 060864.

1/2 NOUVEAU. Sherbrooke ouest, près de l'Université. Bung. 3 ch. à coucher, 2 s. bains complètes, grande salle familiale. 147 500\$. Sia 060951.

Imm. Richard Lavoie, Line Grégoire, 569-1120.

SECTEUR PARC ANDRE-VIGER

855 Louis-Riel, Sherb. Maison lumineuse avec vue sur le parc, grand terrain privé et paysagé avec piscine, comprend 4 c.c., 2 s. bains, foyer au bois, s-sol aménagé avec poêle au bois et cuisinette, système d'alarme, échangeur d'air, bois franc, décor récent, dans rond point, près garderie et carrefour. Possibilité de bureau. 822-3710, 562-9745.

SEMI-DÉTACHÉ Rock Forest, 3 c.c., 2 s. bain, bois franc, garage, possession rapide. 819-574-4550

ST-ÉLIE, BUNGALOW 34x34, constr. 2004, pl. bois franc, 3 c.c., isolation supérieure. 154 000\$. 563-4259.

ST-ELIE, propriété de campagne, joli cottage 1986, 2 s. bains, 2 c.c. Très beau terrain boisé 160 x 364, environnement champêtre. **MICHEL COUSINEAU courtier imm. agréé, 574-1357.**

ST-ÉLIE, TRÈS GRAND JUMELLÉ, poss. 5 c.c., piscine, spa, remise, bien aménagé. Au 171 des Grands Ducs. 822-3185

UNIFAMIL., 6381 BL BERTRAND-FABI, Rock Forest. Qualité supérieure, 48 x 46', incluant garage 24 x 24', const. 2004, terrain 130' façade x 150', 279 000\$. 864-1224

2 PROPRIÉTÉS, BUNGALOWS

ST-ÉLIE D'ORFORD Grande rés. 4 c.c. comprenant bar en opération depuis 11 ans, terrain 200 x 200 approx. Avec piscine creusée, bar loué 1000\$ par mois sans bail. Zonage résidentiel-commercial, garage double détaché. 299 000\$. Bon potentiel. **THOMAS WILSON** Immeubles Trans-Canada Inc. 846-3236

4 MAISONS OUVERTES

VISITE DIMANCHE 14h à 16h Sherbrooke, près Carrefour, Plateau St-Joseph et autoroute. 4697 Alision, beau grand bung. 2 c.c., aires ouvertes, cuisine, salon, salle à manger, const. 2006. Garantie APCHQ. Occupation immédiate. Pensez neuf! 819-569-7991.

VISITE LIBRE Samedi 13 mai 14 h à 15 h 1920 LE CHÂTEAUMONT, FLEURIMONT



VISITEZ LE LUXE ABORDABLE! Devenez propriétaire de cette demeure de prestige et réalisez votre rêve de confort pour aussi peu que 437 \$/sem.! Idéale pour la famille qui recherche qualité et confort. Près du CHUS, cette demeure vous offre 4 c.c., piscine chauffée, planchers de bois franc et céramique, foyer au gaz, et plus encore! Venez la découvrir, vous serez conquis!

Isabelle Maillé Agente immobilière affiliée ROYAL LEPAGE ROYAL LEPAGE ÉVOLUTION (819) 345-8436

6 PROPRIÉTÉS À REVENUS

2725 boul. DE PORTLAND Immeuble de 8 logements. Revenu 46 140\$. Prix 375 000\$. Sentinel Gestion Immobilière courtier immob. agréé 564-6444 poste 222

★ 4 LOGEMENTS 2 1/2, APP. RÉNOVÉS ★ toiture 2002, taxes municipales : 2100\$, scolaires : 500\$. Revenus : 14 000\$. Prix : 135 000\$. Tél.: 878-3026 soir.

4 LOGEMENTS NEUFS Rock Forest, 5 1/2 ou 6 1/2 disponible à l'acheteur, possibilité de garage, rue sans issue, près de tous les services. 345-4599

ACHÈTERAIS IMMEUBLES À RÉNOVER 2 logements et plus. Achat rapide sans financement. Info.: 823-1537

ATTENTION INVESTISSEUR KING EST et ST-FRANÇOIS, 15 unités + local commercial, const. 86 brique, chauffage élect. Revenu 65 000\$ annuel potentiel 90 000\$ avec local commercial loué. Prix: 639 000\$.

SHERBROOKE, 9 log. brique, impeccable, chauffage à l'huile, 6 x 4 1/2 et 3 x 2 1/2. Revenu 46 500\$. Rue Alexandre. Prix: 339 000\$. **Thomas Wilson Imm. Trans-Canada, 846-3236.**

★ À VISITER, BÂTISSE 8200 PI. CA. ★ 4 logs et salle de 2200 pi. ca., terr. 57 466 pi. ca., jusqu'au bord de l'eau 168 pi. de façade, avec entrepôt 2800 pi., idéal pour centre de santé etc. 6892 Fontaine app. 5, R. Forest. Pour visite: 819-864-9777 Renaud

DUPLEX, BOUL. UNIVERSITÉ 4 1/2-5 1/2 + possibilité de revenus au sous-sol: 155 500\$. Tél.: 212-4671.

★ DUPLEX - PRÈS CÉGEP ★ 5 1/2 et 4 1/2, chacun sur 2 étages, loyer 475\$ et 445\$, rien d'inclus, un disponible à l'acheteur: 95 000\$. 819-823-2404.

DUPLEX ROCK FOREST superbe const. 2004, situé dans un secteur tranquille, 2 grand 5 1/2, superbe cuisine à aires ouvertes, belles grandes pièces très éclairées, très grand stationnement, terrain arrière bordé de très haute haies de cèdres, 199 000\$. Info au 678-5656.

IMMEUBLE 3 ÉTAGES terrain 135 X 235, situé à 76 Angus Nord, East-Angus. 1er étage bar de 180 places avec 5 loteries vidéo. 2 e étage chambres de locations + 2 logements. 3 e étage, besoin de finition, bons revenus. 832-1067

LUXUEUX QUADRUPLEX AVEC GARAGE côté propriétaire + 3 X 4 1/2. Revenus 25000\$ par année, plancher acajou, escalier et armoires en merisier, foyer au gaz, 3 c.c., 2.5 s.b., possibilité de loft, patio 12 X 18, terrain 14000 pi.ca. clôturé, 570 000\$. Par propriétaire. 823-8019 / cell. 829-4187

MAISON A REVENUS 4 chambres à louer. Secteur universitaire, 5 pièces libre à l'acheteur. Pl. bois franc, salle de bains rénovée. Abri d'auto, garage, remise et piscine hors terre. 1524 rue Duplessis, Sherbrooke. 574-8745

6 PROPRIÉTÉS À REVENUS

★ NORD, QUADRUPLEX (4X5 1/2) ★ 0.4 km du Carrefour, const. 2000, revenu ann.: 33 643\$. Prix: 398 000\$. 560-1201

NOUVEAU, PAR PROPRIÉTAIRE Quadruplex 1979, Fleurimont, revenu 21 200\$, Dépenses 6500\$. Bon état, 225 000\$. Gens sérieux seulement 562-6700

★ QUADRUPLEX BRIQUE, NORD ★ 18 de l'Ontario, revenu 12 245\$/an, 6 1/2 sera libre pour prop., 3 garages, 219 000\$. Cause: déménagement. Tél. 819-823-0664.

★ Quadruplex ★ LAISSEZ LE LOCATAIRE PAYER VOTRE HYPOTHÈQUE!

2 x 5 1/2 et 2 x 3 1/2, près d'un parc. Tous loués, rien d'inclus. Revenu total: 21 000\$/an. 1 log. libre à l'acheteur, 5 1/2, plancher bois franc, avec sous-sol. Parfait pour propriétaire occupant. Agents, s'abstenir. 228 000\$. Tél. 819-570-0038.

ROCK FOREST, quadruplex style maison de ville, const. 2002, 2 x 4 1/2 et 2 x 5 1/2. Revenu annuel 31 920\$, prix demandé 419 000\$. Sia 059016. **EQUIPE LAMBERT, Royal LePage Sélection, (819) 565-3000 poste 220.**

TRIPLEX EN BRIQUE RUE MURRAY 2 X 6 1/2 sur 2 étages, plus 1 X 6 1/2 au s-sol, loué à des étudiants. Se libère fin mai 2006. Revenus 2005 : 2000\$ par mois, très rentable. Nécessite peu d'entretien. Bois franc aux 2 étages. Cause de vente : retraite. 169 000\$ ferme. 565-2349

TRIPLEX EST BRIQUE, rue Codère, 1 log. libre imm., succession. Info. après 18 h: 564-6815

TRIPLEX extérieur refait à neuf, à Weedon. 79 000\$. 418-455-4763

TRIPLEX JUMELLÉ 903-905 Malouin, 1 x 5 1/2 et 1 x 3 1/2, + 1 x 5 1/2 libre à l'acheteur, 184 000\$. Tél.: 565-2620.

Pour des profits assurés...

Vendez votre immeuble à revenus à bon prix. Besoin de 4000 à 5000 logements.

Acheteurs qualifiés.

Si vous remettez à plus tard, vous raterez l'occasion. Appelez maintenant pour un rendez-vous.

Richard Lavoie 569-1120 ou 829-8152 Les Immeubles Richard Lavoie

INVESTISSEUR

4 LOGEMENTS NEUFS PROPRIÉTAIRE OCCUPANT

Financement à

95%

- jour-

(819) 566-1431

- soir et week-end-

(819) 570-7787

Le Monarque Les développements inc.

INVESTISSEUR

Rendement et financement intéressants

4 à 12 logements

IMMEUBLE NEUF

Sherbrooke - Magog

566-1431 • 570-7787

Le Monarque Les développements inc.

IMMOBILIER Estrie Courtier immobilier agréé

PROPRIÉTAIRES D'IMMEUBLES EH! EH! EH!

Faites fructifier davantage vos surplus, vos équités! Refinancez vos immeubles et payez moins d'impôt. Réinvestissez ce surplus à l'achat d'un autre immeuble! Avant que les taux grimpent! Pour vos calculs? Venez me rencontrer! Vous n'avez rien à perdre! Et tout à gagner!

Immobilier Estrie Inc. Courtier immobilier agréé **RICHARD BLAIN** Agent immobilier affilié (819) 820-0777 Cell.: 571-9261

6 PROPRIÉTÉS À REVENUS

TRIPLEX TOUT BRIQUE, 1x5½, 2x3½ pces, tout rénové, secteur ouest. 183,000\$. 346-3026.

8 CONDOMINIUMS À VENDRE

105 000\$ - 1100 P!\$, belle vue, 2 c.c., pl. bois franc, asp. central, tranquille, près Cinéma Galaxy et piste cyclable. 566-1566.

4 CONDOS PAR BÂTISSE. Sur 2 étages seulement, comprenant 2 ch. à coucher, 2 salles de bains, super terrasse, abri d'auto. Prix par condo: 2 à 137 000\$, 2 à 148 000\$. Construction par la rue Bowen, sur la rue Françoise-Gaudet. Plans disponibles. On se rendra chez vous. Pour rendez-vous, appelez Marcel: 569-1497.

955 PLACE MERRY NORD, MAGOG. Magnifique maison de ville aménagée sur 3 étages avec superbe vue panoramique sur le Mt Orford, lac Memphrémagog et coucher de soleil. Aire ouverte, très ensoleillée, pl. bois-franc, foyer au gaz, 2 c.c., thermopompe et garage. 843-3814 / 819-345-4391

À VENDRE, CONDO NEUF DE LUXE Directement du propriétaire, 4½, 5½ à 5 minutes du CHUS. Arrondissement Fleurimont. (819) 570-7787

À VENDRE, CONDO 5½ pour personne semi-autonome, arrondissement Fleurimont. (819) 570-7787

À VENDRE PAR PROPRIÉTAIRE Dynastie, 1ère tour, 6e étage, face mont Orford. (819) 570-7787

CARRÉ MI-VALLON, ROCK-Forest Condo haute gamme, construction 2004, grand 5½, plancher chêne et céramique, 2 c.c., chauffage radiant, foyer propane, aspirateur mural, échangeur d'air. 566-0595

CONDO 3½ GRANDES PIÈCES Sherbrooke Nord, planchers céramique et bois, bcp de fenêtres, salle de lavage ind., a/c, ascenseurs, salle d'exercices, piscine et garage intérieurs et +. 819-822-3905.

PAR PROPRIO - CONDO 3½ Château Bellevue, 1er plancher, aires ouvertes, ensoleillé, garage, piscine int. et + Libre 564-6015.

QUARTIER NORD, 2692 Beaudry, Grand condo avec 3 chambres, foyer, 2 s. bains, salle familiale et un garage privé. 164 500\$. ALAIN DEMERS, Royal LePage Sélection, 565-3000 poste 38

VIE SUR LA VILLE

CONDOS 5 1/2

- VUE PANORAMIQUE
- FENESTRATION GÉNÉREUSE
- BALCONS 8 X 12 PI
- VASTES AIRES OUVERTES
- SALLE DE BAIN SPACIEUSE
- SALLE DE LAVAGE DISTINCTE
- RANGEMENT INTÉRIEUR ET EXTÉRIEUR
- 2 STATIONNEMENTS
- SITE BOISÉ
- ENTRÉE PRIVÉE

132 900 \$ TAXES INCLUSES

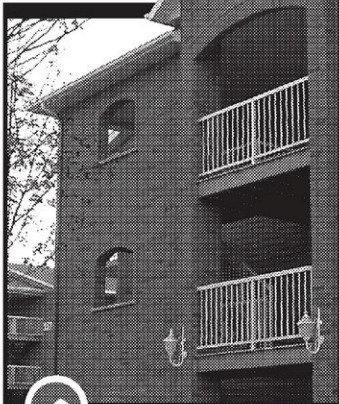

LES IMMEUBLES LAPERLE

140, RUE CANDIAC (DERRIÈRE L'HÔTEL DELTA)

INFORMATION OU VISITE : 345-4599 ou 574-3386

10 MAISONS DE CAMPAGNE

ASCOT CORNER 5 min. du CHUS, 2004 maison style ranch 32 X 48, loin du chemin, 3 c.c., 2½ s.b., grand patio, plancher ancestral, plafond cathédrale en pin, armoire en chêne, grand garage, 57 acres de terrain, ruisseau, vue magnifique, oasis de paix, 395 000\$, 566-3840 laiss. mess.

10 MAISONS DE CAMPAGNE

ST-FÉLIX DE KINGSEY, 2.4 acres, maison de campagne avec vue magnifique, isolée de la route, petit chalet pour les invités, gazebo, garage avec atelier. Petit paradis! Remax Professionnel Inc. nicolebrouillette@sympatico.ca 819-212-6262

12 MAISONS MOBILES

ROULOTTE DE PARC 10' larg. x 50' long., toute équipée, rénovée et meublée. 2 c.c., salle à dîner, cuisine, patio arrière avec gazebo meublé, 2 remises avec équipements. Camping Melbourne. 819-845-5030

14 BORD DE L'EAU

LAC AYLMEYER, à 1 heure de Québec. 160 pi façade sur le lac, très belle maison 3 c.c., belle fenestration, planchers de bois franc. Terrain bien aménagé, avec beaucoup de fleurs. Réalisez votre rêve! Nicole Brouillette, Remax Professionnel nicolebrouillette@sympatico.ca 819-212-6262

SHERBROOKE, grand cottage, garage double attaché, balcon, patio, verrière, foyer, poêle prop., mezzanine, const. 1991, 249 000\$ et MAGNIFIQUE COTTAGE BI-GÉNÉRATION, Sherb., poss. de location *850\$, + de 130 pi sur l'eau, garage double et simple attachés. Foyer au gaz, toit cath., déco A-1, bois franc, const. 2004. Immo c.i.a. 820-2000

16 CHALETS À VENDRE

À DISRAËLI bord du lac Aylmer, résidence 4 saisons, const. 2003, pièce sur pièce en cèdre, 4 chambres, grand garage détaché. Mallette Syndics et gestionnaires Inc. Pour info. : 418-653-4455 poste 512.

AUX TROIS-LAC St-Rémi de Tingwick, coin Petite Venise, rue de La Chapelle. Chalet 3 saisons, bonne construction. Grandeur 30' X 40', 3 cc, galerie et patio 12' X 14', grand terrain 60' X 138', près du lac. Milieu très agréable. Visite: vendredi, samedi et dimanche. 1-450-546-2089

LAC AYLMEYER petit chalet, terrain très privé, belle plage de sable, côté soleil couchant, 135 000\$ nég. Agents s'abstenir. Cell. : 514-236-9326.

LAC MIROIR PRIX REVISÉ- 30 MIN. DE SHERBROOKE habitable 4 saisons, vendu meublé, bord de l'eau, 160 000\$. JACQUELINE DESAUTELS, agent imm. agréé, Re/Max D'Abord Inc. 843-7352.

20 TERRES, TERRAINS

189 ACRES - ROUTE 214 NANTES 40 acres boisés, coupe de 25 ans sur 120 acres, zoné vert et 108 acres, ch. St-Léon, Val-Racine, zoné vert. Paradis de la chasse à l'original et chevreuil : 900\$/acre. Acheteur sérieux seul. Réjean 819-875-3074

48 ACRES, zoné blanc, près de l'autoroute 10. Entrée refaite en 2004, 700 à 800 érables à entailler. Idéal pour projet domiciliaire ou maison seule. 195 000\$. Sia 057212. AUSSI: près de Richmond, superbe emplacement, ÉRABLIÈRE d'environ 2000 entailles, un lac naturel, un chalet et un bungalow de 2 chambres vous sont offerts. Sia 059780 Imm. Richard Lavoie, Line Grégoire, 569-1120.

★ 5.3 ACRES BOISÉS, À FLEURIMONT ★ Magnifique terrain pour unifamiliale, rue du Cerf, sect. ch. Goddard, 49 900\$. 822-3173

60 X 115 SHERB.-EST Près Cégep, poss. unifam. duplex, triplex, près école. Travaux perm. payés. 24 500\$. 514-425-5967

★ À MAGOG, (LAKE VIEW) ★ Terrain dans les hauteurs, boisé, vue, soleil. Prêt à construire, services de la ville payés à 100%. 35 000\$. Tél.: 864-0908.

A STRATFORD, terrains à partir de 29c pi ca, bord de l'eau disp. Sentiers multifonctionnels pour activités plein air. Portes ouvertes, le 27 et 28 mai. Inf. : 418-332-9800, 418-449-1523.

BOISÉS JEAN-CHRISTOPHE. Terrains boisés de 32 000 pi car et plus, 7 km de l'U. de S., accès base plein air de Rock Forest. À partir de 22 500\$ + taxes. ÉQUIPE LAMBERT, Royal LePage Sélection, 565-3000 poste 220.

BÛCHERON D'EXPÉRIENCE avec machinerie, ferait coupe de bois sélective sur votre terrain. Accrédité par Syndicat Producteur de Bois. 835-9430

DEAUVILLE, vaste choix de grands terrains boisés, 45 000, 53 000 et 60 000 pi car, 2.4, 2.9 et 4.5 acres. Bureau des ventes ouvert samedi et dimanche. ROBERT JOYAL 868-7828 ou 1-866-868-7828.

DÉV. HÉMOND, ST-ELIE. Terrains résidentiels prêts à construire, vendus avec cadastre et test de percolation. Bâtissez-y votre rêve! À partir de 14 700\$ + taxes. ÉQUIPE LAMBERT, Royal LePage Sélection, 565-3000 poste 220.

DÉVELOPPEMENT DE PRESTIGE Ascot Corner, 2 minutes de l'autoroute 10 et du CHUS, terrain 1½ acre, boisé, érablière. 819-562-6448.

20 TERRES, TERRAINS

DÉVELOPPEMENT DE PRESTIGE Ascot Corner, 2 minutes de l'autoroute 10 et du CHUS, terrain 1½ acre, boisé, érablière. 819-562-6448.

GRAND LAC BROMPTON 2e rangée au lac, travaux perm. incl. Beau terr. boisé, biais avec marina. 54,000 pi ca. 846-1219

GRAND TERRAIN BOISÉ, Rock Forest, quartier de prestige, 12 640 pi. car., cour orientation sud, services inclus. 820-7549.

LAC LOVERING terrain à vendre 450x125 pi, entre rue Des Grives et du Haut Bois. Tél.: 819-843-7718.

Re/Max d'Abord inc. ctre imm. agréé
JEAN-PIERRE COURTOIS
Agent immobilier depuis 1991
822-2222

2,35 ACRES, 349 pieds de façade x 303 pieds de profondeur, rue Belvédère, Canton de Hatley. Prévente, terrain pour construire, dans développement. près du centre-ville.
1,99 ACRES, 400 pieds de façade x 246 pieds de profondeur, rue Belvédère, Canton de Hatley. Terrain pour construire, près du centre-ville.
4 ACRES, directement sur la rue Belvédère, 330 pieds de façade, sans service, pour construire.
61 ACRES, Ste-Marguerite-de-Lingwick, Route 108, domaine avec magnifique résidence super propre et chalet 4 saisons, 3 ch. à c. Boisé mature. Un endroit pour la paix.
46 ACRES. 10, rang Ouest, Notre-Dame-des-Bois. Zonage blanc, boisé mixte 20 ans, 64 000 \$ nég.
332 ACRES, Route 214, Bury. Ferme bovine sans résidence, 160 acres de très beau terrain, bon égouttement, potentiel forestier, bâtiment agricole suivant normes environnementales. Prix pour vendre.

20 TERRES, TERRAINS

LAC BROMPTON, accès 2e rang. Piscine, tennis, égout, aqueduc. 1.25 acres et plus. 59 500\$. ST-DENIS DE BROMPTON, ch. de la Montagne, terr. 2,2 acres, boisé, privé. 34 900\$. SYLVAIN PINEAULT, agent imm. affilié, Immobilier Estrie courtier, 819-570-1988

LAC MÉGANTIC. Prêt à construire, il offre 450 pi de façade au lac, 60 000 pi car, fosse et champ d'épuration sur les lieux. GINETTE DEMERS agent immobilier affilié, Royal LePage Avantage, (418) 449-3276, (819) 562-6000

LENNOXVILLE : PRENEZ VOTRE CAFÉ AU BORD DU RUISSEAU, plein sud, 149' x 130', 17 800\$. 823-6729, Andrew Nyiri, Crt.

MAXUM INC
COURTIER IMMOBILIER AGRÉÉ
Sylvain Trépanier, agent imm. agréé
Rés.: 819 839-3133 • Cell.: 514 239-7520

Danville, magnifique terrain au bord du lac Perkin, à partir de 35 000 \$.

Bonsecours. Domaine de 146 acres, 80 en bois et 60 en culture, avec pâturage, maison construction 2004, cabane à sucre, entrepôt et étable avec nettoyeur. Vue imprenable. 595 000 \$.

Achète ferme, terre et coupe de bois. Payons comptant \$\$\$

RUE MARCHETERRE, ASCOT CORNER - Le seul sur la rue, 5 min du CHUS. Secteur recherché, 21 000 pi ca, égout raccordé. 35 000 \$.

RUE MELOCHE, SECTEUR VENISE - Accès lac Magog. 2 terrains + 11 000 pi ca avec services. 19 000 \$ chacun.

ACCÈS LAC AYLMEYER - Beau terrain + 63 000 pi ca, boisé. Accès privé au lac. 37 000 \$.

La Capitale Estrie Coop
CHRISTINE & STEVE
Faucher Chapdelaine
(819) 868-3000

20 TERRES, TERRAINS

LOT À BOIS, STRATFORD 100 acres, zoné blanc, près du Parc Frontenac. LOT À BOIS, secteur Coleraine, 65 acres. 418-334-1719 / 443-3034.

★ LOTS RÉSIDENTIELS BOISÉS ★ (nouveau dévelop.) sur gravier, 15 min. de Sherb., à 2000 pi. route 112, dans la municipalité de Wesbury. Stéphane: 832-3680.

MAGOG, RUE AUDET 70 x 100, accès au lac, services payés, évaluation marchande: 56,000\$, demande 49,500\$. 843-9210.

★ NORD ★ Face au Carrefour, rue Mgr Moisan, 60 x 200, entrée d'eau faite, prêt à construire. 22 500\$ ou prendrais échange. 345-0701

ROCK FOREST, terrain 60 x 100, zoné résidentiel, secteur déjà bâti. Vendeur motivé. JOCELYN-ANN CHOQUETTE, agent imm. aff., Re/Max D'Abord Inc., 822-2222.

STRATFORD. GRAND TERRAIN 200 x 400', traversé par rivière, boisé, prêt à construire. www.lavio.ca P. Laviolette, immeuble royal 819-842-1565

TERRAIN - CANTONS DE L'EST, 148 acres, zoné blanc, près lac Memphrémagog, centre de ski et terrain golf mont Owl's Head. 500,000\$. 917-612-7405.

TERRAIN BOISÉ, conifères et feuillus, 82 acres de surface, ruisseau devant chalet, endroit très intime, tout cela avec gravière déjà prête à être exploitée, + ou - un million de tonnes. Situé à env. 15 km de Sherb. Acheteur sérieux seulement. Bon pour chasse chevreuils et orignaux. Info.: 845-4120

TERRAINS À VENDRE Beau secteur paisible, secteur de Compton. 819-835-0478

TERRAIN zoné 6 à 8 log., coin Duvernay et Prospect. Pour contracteur. Rosaire Coutu, courtier immobilier agréé, 868-4400.

★ TERRE À BOIS, RÉGION MÉGANTIC ★ St-Romain, avec érablière et équipement, 60 arpents, accessible à l'année, idéal chasse aux chevreuils. Aubaine: 450-464-8650

Tout près CHUS Hôtel-Dieu 100 terr. zonés 1-2-3-4 log., eau, égout, asphalte payés, belle vue, 24 000\$ et + Prop.: 569-7754.

Ben

Langue de vipère et cuisses de grenouille...

J'AI JETÉ UN SORT À MA DÉCLARATION D'IMPÔT.

ÇA MARCHE? OUAIS... SI TU PEUX COMPTER SUR UN BON COMPTABLE ET D'EXCELLENTS AVOCATS.

Blondinette

TU TE SOUVIENS M'AVOIR PROMIS QUE SI J'ACCEPTAIS DE T'ÉPOUSER, JE NE MANQUERAI JAMAIS DE RIEN ?

OUI.

DOIS-JE CONSIDÉRER CELA COMME UNE PROMESSE D'IVROGNE ?

22 FERMES

BESOIN DE FERMES de plaisance et de terrains boisés à grande surface pour acheteurs de l'extérieur. Offre d'achat assurée. Vous voulez vendre? C'est le temps!
GAÉTAN GAUDREAU, Re/Max. 822-2222.

FERME PORCINE ET BOEUF à vendre, 470 acres, 330 boisés, 140 en prairie, avec 2 maisons et machinerie. 819-875-3804.

FERMETTE 50 ACRES
 15 acres semi boisé érable, maison 5 pces + bâtiment de ferme, équipé pour élevage de moutons, 15 min. Sherbrooke, 250 000\$, 819-878-3545, pag. : 573-7569.

★ **GRANDE FERME + ou - 300 ACRES** ★
 toute cultivée, avec grange pour 85 vaches. Près Trois-Rivières. 819-437-7474.

PLUSIEURS PETITES FERMES autour de Sherbrooke. 10 à 50 acres avec ou sans maison, choix avec ruisseau ou étang.
Rosaire Coutu, courtier immobilier agréé, 868-4400.

26 COMMERCES À VENDRE

ATTENTION! ATTENTION!
 Friperie Le Baluchon inventaire, racks, comptoir, caisse, etc., très bon prix, 829-0777.

★ **AUBAINE! COMMERCE** ★
 de gros et détail, excellent revenu. Tél.: 819-563-5421.

BAR À VENDRE
 À St-Élie, mine d'or, idéal pour jolies femmes d'expérience qui veulent se lancer en affaires. Excellent chiffre d'affaires, clientèle exceptionnelle. À prix très abordable, 10 000 \$ équip., + inv. boisson. 437-1091.

BAR DE 180 PLACES
 et 5 loteries vidéo, 76 Angus Nord, East-Agus, terrain 135 X 240 avec location de chambres + 2 log., bons revenus, 832-1067

DÉPANNEUR LICENCÉ
 bonne occasion de devenir travailleur autonome. Bonne visibilité. Le tout 85 000\$, faites une offre. Jacques 819-437-0609

DEVENEZ VOTRE PATRON
 dépanneur avec résidence, station service, plusieurs services offerts, personne dynamique, beaucoup d'avantages.
819-583-4644

★ **PERMIS DE TAXI** ★
 à Sherbrooke. Tél.: 566-1445.

PERMIS DE TRANSPORT EN VRAC RÉGION 05
 Tél.: 345-024.

PIÈCES D'AUTOS USAGÉES DEAUVILLE.
 Commerce de recyclage d'autos, permis en règle de la ville. Terrain + ou - 6 acres, bâtiment 45 x 100 pi, beaucoup de potentiel. 199 000\$. Sia 060084.

B & B / RESTAURANT, Stanstead. Ancienne église (1882) restaurée et convertie en B&B. Aménagé et meublé avec goût et cachet, cuisine de restaurant, 6 chambres, 6 salles de bains, 3 salons. À qui la chance? 269 000\$. Sia 059868.

ÉQUIPE LAMBERT, Royal LePage Sélection, 565-3000 poste 220.

RESTAURANT 49 500\$. Bien situé, excellent chiffre d'affaires. Groupe Associé, MICHEL COUSINEAU courtier imm. agréé, 574-1357.

★ **RESTAURANT 50 PLACES** ★
 cause: maladie. Tél.: 819-674-6022.

RESTAURANT AVEC LOGEMENT 6 pièces pour le propriétaire, 100 places, beaucoup de potentiel, près de l'université, cause de maladie. Pour rendez-vous, aux intéressés seulement, appeler au 819-562-8764 après 17h.

RESTAURANT EN OPÉRATION. St-Denis de Brompton. Partez à votre compte! Commerce rentable, bonne réputation, bien situé, placement sûr. 056691. **L'ÉQUIPE DANIEL LEBLANC, courtier imm. agréé, (819) 868-6000.**

★ **SALON DE COIFFURE** ★
 avec clientèle, nord. Tél.: 820-1523 Lisa.

30 BÂTISSSES COMMERCIALES

TRÈS BIEN SITUÉ rue King Ouest avec stationnement arrière. Idéal pour propriétaire occupant. 1er étage: 1300 pi.ca. plus s-sol, 2ième étage: 1300 pi.ca. loué. Info 823-7135

40 APPART. ARRondissement DE BROMPTON

★ **3 1/2, 1 STAT., RIEN D'INCLUS** ★
 pas d'animaux, enquête de crédit RPHL, 375\$/mois. 846-2888.

GRAND 5 1/2 situé à 10 min. de Sherbrooke, quartier résidentiel. Tél: 846-4124, 570-5401.

SPÉCIAL! SPÉCIAL! 2 1/2 et 3 1/2 à louer
 Rue Laval, juin, juillet. Eau ch., balcon, porte patio, salle de lavage. Endroit très tranquille, très bon prix. Info: 578-9100, 569-9380

42 APPART. ARRondissement DE FLEURIMONT

1040 PLACE LACOMBE 4 pces, chauffés, eau chaude, libres juin et 1er juillet. 819-823-2267.

38 CLIN D'OEIL

Bonne fête Julie!



de Henri et Claudette xxx

42 APPART. ARRondissement DE FLEURIMONT

1er JUILLET 5 1/2
 chauffé, eau chaude, endroit tranquille, pas de chiens. 345-1370

#1 QUALITÉ / PRIX EST, CHUS. Près centre d'achats, 4 1/2 à 525\$, chauffé, eau chaude, planchers flottants. Jour semaine: **829-5644.** Soir, jour et fin de semaine: **829-4541**

1 1/2, 2 1/2, 3 1/2, 4 1/2, 5 1/2
 Inf.: 569-4000, 679-2428

1 1/2 - 4 1/2
 400, 12e avenue - 835 Desormeaux. Chauffés, eau chaude fournie. 562-9533

1 1/2
715, 13e avenue nord
 Meublé, chauffé, éclairé. 335\$ **562-2727**

1 1/2 **CHAUFFÉ,** éclairé, eau chaude, semi-meublé. 651 Poulin. Disponible 1er juillet. 340\$/mois. 565-4458, 346-6244.

200 15E AVENUE NORD
 4 pièces, chauffé eau chaude fournie, 2e étage, vue panoramique, libre juin, idéal pour personne mature. 563-9618.

212 MORKILL
 3 1/2 à 440\$ tout inclus, bien situé près du cégep. Conciergerie. Disponible le 1er juillet. **RÉSERVEZ TÔT. 829-1273.**

2 1/2 **DANS TRIPLEX** Tranquille, eau chaude, chauffé, électricité fournie, aspirateur central, meublé, mini lav.-séch. Près cégep, pas d'animaux, non-fumeurs. Libre 1er juillet. 410\$/mois. 437-2835.

★★★
 2 1/2 loué tout inclus, libre imméd. 389 rue Kennedy sud, #1. 360\$/mois. Vérification de crédit et références. 823-6161.

350, 12IÈME AVENUE NORD
 3 pcs semi-meublé, chauffé, eau chaude, 360\$/mois. Libre 1er juillet. 821-4148

36 LOG. NEUFS À LOUER,
 La Coopérative Desormeaux offre 36 logements neufs sur la rue Quatre-Saisons en face des Résidences Soleil pour le 1er septembre et 1er octobre 2006. Les logements s'adressent aux personnes ayant des revenus faibles et modestes. Des critères d'admissibilité s'appliquent pour ces logements et le coût maximum des loyers est de 339\$ (3 1/2 pces), 423\$ (4 1/2 pces) et 512\$ (5 1/2 pces) sans services. Les personnes intéressées sont priées de se présenter à la RENCONTRE D'INFORMATIONS qui se tiendra le SAMEDI 20 MAI 2006, à 9h30 à la salle 2 et 3 de la Bibliothèque Eva Sénécal, au 420, rue Marquette (porte de côté), Sherbrooke. La Coopérative ne donne aucun renseignements par téléphone. Rendez-vous à la rencontre d'informations.

3 PIÈCES 4e étage, immeuble très tranquille, idéal pour résidents en médecine ou étudiants sérieux. Tél.: 829-0757 / 868-6789

3 1/2, chauffé, eau chaude, imm. tranquille. Références demandées. **846-3233.**

3 1/2, King, 395\$ chauffé / Chambre 250\$. 5 1/2 King, 720\$ tout inclus. 1 1/2 325\$, 2 1/2 370\$. 4 1/2 Mercier. 820-2286.

3 1/2, **RUE CONSEIL** 2e étage, près des services, 400\$/mois rien d'inclus, libre 1er juillet. 563-8018; 566-7151 Yves.

3 1/2 - 4 1/2 - 5 1/2 **pour juillet**
 900 Place Des Ormeaux. Chauffés, eau chaude, piscine int., ascenseur, caméra. **566-3880**

3 1/2-4 1/2 **PLACE DES ORMEAUX**
 Chauffé, eau ch. 1er juillet. **620-2171**

3 1/2 chauffé, eau chaude, libre 1er juillet + immédiatement. 1010 Papineau. **566-7917.**

3 1/2 chauffé, eau chaude fournie, aspirateur central, buanderie. Libre 1er juillet. 370\$. 347-2485.

42 APPART. ARRondissement DE FLEURIMONT

↓
3 1/2 dans 4 LOG.
 King Est, bois franc. 822-1600

3 1/2 et 4 1/2 **chauffés + eau chaude incluse**
 320 PLACE DES JONQUILLES
 Secteur tranquille, immeuble sécuritaire
 571-4495

↓
3 1/2 PRÈS CÉGEP
 Chauffé, eau chaude. 878-3637

↓
3 1/2 PRÈS CEGEP
 Entrée privée, pas d'animaux.
 878-3637, 822-1600

3 1/2 **REFAIT À NEUF** 450\$ par mois. 4 1/2 refait à neuf 540\$. Chauffé eau chaude, peut être meublé. Libre imm., juin, juillet. Place Des Ormeaux. **345-7194**

3 1/2 **SUR AVENUE(S)** chauffé, endroit tranquille, 465\$ par mois, 1er août. 566-6611

3 1/2 **SUR KING EST** eau chaude, électroménagers incl., près services, libre 1er juillet. 320\$. 346-8985 après 17h

4 1/2, 3 1/2 **COIN 18E Ave** et Ste-Famille, propre, portes franc., chauff. locataire, eau ch., pers. tranq., réf. exigées., 475\$- 385\$ libre imméd. et juillet. Pas de chiens. 349-9650.

4 1/2, **5E AVENUE** non-chauffé, pas d'animaux, près Hôtel-Dieu, libre 1er juillet. 819-346-1622.

4 1/2 - **1025 STE-FAMILLE**
 chauffé, eau chaude, plancher bois-franc. bois salon. Info.: 570-8272 / 5697542

4 1/2 - **675\$** rien d'inclus, insonorisé. Const. neuve 1er mai. Ap. 18h : 823-2668, 820-0759.

4 1/2 - **8 LOG.**
 1385 pl. Couturier app. 102, (12 e Ave) non-ch., 475\$. 864-6648; 563-2307; 346-9953.

4 1/2 - **RÉNOVÉ-GRAND 665\$** libre mi-mai (gratuit pour mai). ch., eau ch., piscine int., ascenseur, 346-3481 ou 566-3880

★ **4 1/2 - SEMI-CH., 500\$/ MOIS** ★
 Tél.: 570-3166, 823-5314.

4 1/2 **12e AVENUE NORD**
 Chauffés, eau chaude. 495\$ - 510\$. 563-2847

4 1/2 **1ER PLANCHER**
 dans quadruplex, libre 1er juillet, 360\$ / mois. Info au 822-3303

4 1/2
 835 Desormeaux, chauffés, eau chaude fournie, juillet, 470\$ et 495\$. 562-9533

4 1/2 chauffé, eau chaude, près Galeries 4-Saisons, CHUS. 562-7564.

4 1/2 **CHAUFFÉS, EAU CHAUDE**
 915 Des Blés, arrière Quatre-Saisons. Libres 1er juillet. 566-4768.

4 1/2 **DANS UN PETIT 4 LOGEMENTS**
 2e étage, disponible 1er juillet, prix révisé 470\$/mois. Info au 657-4992

4 1/2 **GRAND, RIEN D'INCLUS**
 remise extérieure, Chemin du Parc, près CHUS et aréna. Libre juillet. 679-8765.

4 1/2 **PRÈS DE TOUS SERVICES** idéal pour pers. seule, aucun tapis, rénové, dans duplex 2ième étage, 425\$. 562-3492

4 1/2 **PRÈS DU CÉGEP** pl. bois franc, entrée individuelle, 2 pour juin, 2 pour juillet. 620-2903 ou 843-3889

↓
 4 1/2 **rue CONSEIL**
 Insonorisé, près de tous les services.
565-7344

4 1/2 **STYLE CONDO**
 dans duplex neuf, près CHUS : 595\$/mois.
819-884-1056 / 349-0934

5 1/2, chauffé, eau chaude, très propre, entrée lav-séch., 535\$ par mois. Disponible 1er juin ou juillet. 566-1428.

5 1/2, **TRÈS GRAND JUMELÉ,**
 const. récente, 3 ch. à l'étage, aire ouv., ensoleillé, près services, parcs, sentier, écoles. 1er juillet. 635\$. 565-5473 / 569-5831

5 1/2 **BOWEN SUD - PRÈS HÔTEL-DIEU**
 1 stationnement.: 525\$/mois.
 Soir **821-4276 / Jour 820-0212**

5 1/2 **FLAMBANT NEUF** ds triplex, prop. occ., style condo, bain douche sép., pl. céram. et fl. Endroit paisible et ensoleillé, idéal pour amant de la nature. Secteur Marie-Reine. Dispo. 1er juillet. 750\$/mois. Pas d'animaux. Réf. demandées. **574-2493**

5 1/2 **IMPECCABLE**
 premier étage, bois franc, près des services, pas d'animaux, non-fumeurs, 565\$/mois. Sect. tranquille. 566-8937 / 571-3395

5 1/2 **TRÈS GRAND** haut duplex, près cégep, rénové, pl. bois franc et céramique, 675\$ rien d'incl. Libre juil. 346-3941 Claudette.

BEAU 4 1/2 chauffé, eau chaude, plancher flottant, armoires et fenêtres neuves, vue sur la ville. 620-3039.

BEAU 4 1/2 EAU CH. INCLUSE près de l'école, pour juillet, 3e étage, pas d'animaux. 465\$. Sur rendez-vous: 846-0390

BEAU GRAND 5 1/2 sur 2 étages, très tranquille, dans triplex. Rien d'inclus, 695\$/mois, 1er août. **566-2491.**

★ **GRAND 4 1/2 - 1ER JUILLET** ★
 530\$ rien d'inclus. 318-20e ave.
 Tél.: 569-4083.

42 APPART. ARRondissement DE FLEURIMONT

CHAMBRE POUR ÉTUDIANT (E),
 face au CHUS, const. neuve, prête septembre 2006, gr. chambre avec salle bains complète, climatisée, meublée, avec bcp rangement et gr. surface de travail. 4-6- et 12 mois. Réservez tôt, Nathalie, 563-0700

ESPLANADE
 1175 Esplanade, 3 1/2, immeuble face au Lac des Nations, piste cyclable, ch., éclairé, eau ch. 823-0991

↓
EST - PRÈS CEGEP et du CHUS
 sur 13e Avenue Nord, beaux loyers rénovés, céramique, bois flottant, armoires neuves, 3 1/2 à partir de 475\$, tout compris. Concierge **574-4511**

GRAND 4 1/2 À LOUER, nouvelle construction. Libres juin, juillet. 319 rue Normandie. 700\$/mois. 578-5445, 822-5844.

GRAND 4 1/2 RÉNOVÉ 709 Papineau, 2e étage, près école, aucun tapis, 465\$ eau chaude. Enquête de crédit. Nancy 580-1247

GRAND 4 1/2 vue panoramique, près du CHUS, pl. flottants, libre avant le 1er juin, frais peint. 569-4645 ou 450-522-5067

GRAND 5 1/2 très éclairé, 3 grandes chambres, bois franc. Près hôpitaux, bus, église. Personnes âgées. Libre en juin. 821-2889

GRAND 6 1/2, DANS TRIPLEX, 5 min. du Cégep., pl. bois-fr., chauffé, semi-meublé, lustres et stores inclus. 840\$. 846-2191

IDÉAL JEUNE COUPLE AVEC ENFANT
 (cour arrière), bas de duplex, stat. double, 650\$ par mois. Tél.: 657-4992

NEUF, GRAND, 4 1/2 impeccable, tranquille, bien éclairé, entrée lav.-séch. A proximité du CHUS. 1603 Adéard-Dumas. 650\$/mois rien d'inclus. 819-583-0729, 819-583-7896.

PLACE MONTPELLIER
 3 1/2, 4 1/2, 5 1/2 chauffés, eau chaude, près 4-Saisons et CHUS, bel environnement. 829-5626.

↓
PRES DU CHUS, PLACE COUTURIER.
 Beaux 4 1/2. Tél. 569-3874.

RUE DES TILLEULS ET CHÂTEAUMONT
 4 1/2 libre 1er juillet. 572-2918, 570-1818

RUE LORANGER
 2 1/2 le 1er juin, 3 1/2 le 1er juillet. Meublé + lav-séch., non fumeur- pas d'animaux, endroit paisible. Références exigées. 565-8584

TOUT MEUBLÉ,
 chauffé, éclairé, eau chaude, laveuse-sécheuse, câble, 400\$/mois. Info.: 822-3526

↓
VOISIN DU QUATRE-SAISONS
 3 1/2, 4 1/2. Tél. 823-9318

3 1/2

- Chauffés
 - Eau chaude

Les app. Hugo
 1045, rue Lacombe
678-4068
 980, rue Des Paysans
678-0079

4 1/2

Les app. Brulotte
 1615, rue Brulotte (piscine)
569-9969
 Références et crédit demandés et vérifiés.

À LOUER

3 1/2 - 4 1/2 - 6 1/2
IMMEUBLE NEUF

Nouveau développement
 Arrondissement
 Fleurimont

212-6996

44 APPART. ARRondissement DE LENNOXVILLE

1 1/2, 2 1/2, 3 1/2, 4 1/2, 5 1/2
 Inf.: 569-4000, 679-2428

3 1/2 - 4 1/2 - 5 1/2
 Près des autobus. À Lennoxville.
823-5336

3 1/2 **À LA CAMPAGNE,** à 10 min. du centre-ville de Sherbr., dans maison, libre imm., 425\$, tout inclus, semi-meublé. 562-9024.

3 1/2 **pour 1er juillet - 4 1/2 pour septembre**
 111 Orford. Style condo. **569-4977**

6 PCES RUE QUEEN 1 stat. dans le garage, 625\$/mois rien d'inclus, libre juin ou juillet. 822-2146 après 17h.

44 APPART. ARRondissement DE LENNOXVILLE

85 OXFORD
 4 1/2 - 460\$
 Bien situés. Poêle, frigo, buanderie. Autobus, conciergerie. Disponibles 1er juillet, 1er août. **RÉSERVEZ TÔT. 346-3958.**

94 OXFORD
 4 1/2, 530\$/mois, rien d'inclus. immeuble tranquille. Info au 563-1043

NOUVEAU - 3 1/2, 4 1/2
 Spécial, entrée privée, 1er étage pas de marches, facile pour personnes avec difficulté de mobilité. Style condo. Imméd., juin, juillet ou août. Pour informations, 109 rue Oxford, 569-4977.

RUE MITCHELL
 Juillet, 3 1/2 style condo, très grand. Près des services, autobus à la porte. Petit immeuble. 569-4977, 571-9771.

RÉSIDENCES OXFORD

Piscine-parc privé sécuritaire

103, OXFORD, 578-8588

94, OXFORD
578-8488

46 APPART. ARRondissement MONT-BELLEVUE

1240 L'ESCARPE, 4 1/2 style condo, immeuble neuf, vue panoramique. Libre 1er juillet. 625\$ rien d'inclus. 823-1537.

1565 DES GRANDS MONTS
 4 1/2 - 495\$ chauffé, eau chaude, plancher flottant. 345-0231.

1575 PLACE ÉVANGÉLINE
 3 1/2, 4 1/2, eau chaude incluse, très bien situés, conciergerie. Libres 1er juillet, 1er août et 1er sept. Près U. de S., autobus. 563-0785

1685 de COURVILLE
 3 1/2 libre, rénové, tout meublé, chauffé, éclairé, tranquille. 450\$. Tél. 569-4252.

Sentinel

ÉTUDIANTS
RÉSERVEZ TÔT!

1er choix - Rue Bachand
(face à l'Université)

1 1/2 à 375 \$ meublé, conciergerie. Tranquille et bien tenu. Stationnement avec léger surplus. Libre 1er septembre.
823-7753

BESOIN D'ARGENT?

INSTANT COMPTANT

ACCOMMODATION
ACHAT, VENTE, ÉCHANGE

819 566-3333

9, Wellington N. Sherbrooke
 www.instantcomptant.com

46 APPART. ARRONDISSEMENT MONT-BELLEVUE

1615 ÉVANGÉLINE, 3 1/2, 4 1/2
Eau chaude incluse. Cul-de-sac, autobus et concierge. Près de l'université. Disponibles 1er juillet, 1er sept. 562-1441.

1655 DES GRANDS-MONTS
1er choix. Beaux 3 1/2 à 450\$, tout inclus, conciergerie, bus. Bien situé, près de l'Université et des services. Disponible 1er juillet. 829-1273.

1890 DES GRANDS-MONTS, livres 1er juillet, 3 1/2 et 4 1/2. Info: 345-9159.

1960 DES BOISÉS 3 1/2 chauffé, eau chaude fournie, semi-meublé si désiré. Libre 1er juillet. 565-2801, 876-2213 Josée.

1er JUILLET - 3 1/2, 4 1/2 chauffés, eau chaude. 569-4252

1825, RUE DES BOISÉS ÉTUDIANTS

4 1/2, table de travail, chauffés, eau chaude, balcon, laverie, semi-meublés et meublés si désiré. Livres juillet. 490 \$.

345-9225

20372B

46 APPART. ARRONDISSEMENT MONT-BELLEVUE

1960 DES GRANDS-MONTS
3 1/2 chauffé, eau ch., entrée lav.-séch., 420\$/mois. Libre juillet. Tél: 346-5054.

1998 DUBREUIL - 3 1/2, juillet. Rue tranquille. Grandes pces, buanderie sur place. Règlements stricts, belle clientèle. Autobus 7 et 11. Pas d'animaux. 823-5453.m

1er CHOIX - ÉTUDIANTS
1450 - 1480 Laterrière, 1 1/2 et 2 1/2 à 2 pas de l'Université. Réservez tôt pour le 26 août. 347-3917.

★ **1ER JUILLET, GR. 2 1/2** ★
Endroit propre/tranquille. Impecc., clientèle de choix, boisé, semi-meublé. **823-1698**

1 1/2, 2 1/2, 3 1/2, 4 1/2, 5 1/2
Inf.: 569-4000, 679-2428

1 1/2, 2 1/2, 3 1/2, **FACE À L'UNIV. DE SHERB.**
Aussi près de J.-Cartier. Semi-meublés, eau chaude fournie. Mme Bergeron, 820-8323.

★ **1 1/2, 2 1/2, 3 1/2 - SPÉCIAL! SPÉCIAL!** ★
Grandes pièces, chauffés, eau chaude, semi-meublés ou meublés, repeints. Très bon prix. Livres avril, mai, juin, juillet. Pour info: **578-9100, 569-9380**

46 APPART. ARRONDISSEMENT MONT-BELLEVUE

1 1/2, 2 1/2, 3 1/2, 4 1/2 - **LIBRES 1er JUILLET**
dans plusieurs secteurs et près de l'Université, bois franc, céramique. 823-1537.

1 1/2, 3 1/2 **PCES**, livres immédiatement, tout inclus. 563-1297.

1 1/2 - **350\$**
Rénové, disponible immédiatement. Planchers flottants, meubles neufs. Près de l'Université. 346-9996.

1 1/2 **A SOUS-LOUER**, 2145 Galt ouest, près université. Tout compris, salle de lavage, stat., près épicerie. 330\$/ms. 418-449-1624

1 1/2 libre 1er juillet, rue Aberdeen. Bois franc, tout compris, pas stat. 569-5839.

1 1/2 **MEUBLÉS**
Secteur universitaire. Rénovés, meubles neufs, planchers flottants. Disp. imméd. **347-3917.**

230 - 250 DARCHÉ
3 1/2 à partir de 365\$
4 1/2 à partir de 420\$
Eau chaude incl., très bien situé. Autobus, concierge, stat. Disp. 1er juillet, 1er août, 1er sept. **RÉSERVEZ TÔT.** 578-6685, 566-1066.

2 **PCES**, libre immédiatement. Tout inclus, buanderie. Recherche personne calme pour immeuble paisible. Près services. 346-9881.

2 1/2, 3 1/2, **RUES BROOKS ET ST-PIERRE**
420\$ par mois, buanderie, stationnement. 563-6426.

2 1/2 - **350\$/MOIS**
3 1/2 - **370\$ à 390\$**
4 1/2 - **480\$ à 510\$**
Pas d'animaux, juillet. Tél.: 819-570-1203

2 1/2 - 370\$
ch. eau ch. éclairé, aucun tapis, Libre imm. ou juillet.
437-2265 ou 566-5161

2 1/2 GRAND
Centre-ville, rez-de-chaussée, pl. flottant, **360\$ tout inclus. Juil. 437-2265, 566-5161**

2 1/2 **IMMEUBLE NEUF**, chauffé, élect., eau ch. fournie, planchers flottant, 445\$. Libre 1er juillet. Info.: 562-1545.

2 1/2 **RUE ALEXANDRE**, poêle, frigo, chauffé, éclairé, propre, libre 1er juillet, 370\$ par mois. Tél.: 569-7263 ou 450-676-7502.

**** 2 1/2 ****
Semi-meublé, tout compris, tranquille, impeccable. Libre 1er juillet. **380\$/mois (100\$ de rabais pour entretien de l'immeuble).** 566-3850

2 1/2 **SEMI-MEUBLÉ**
petit bloc, juillet. 823-9618

★ **3 1/2, 4 1/2, 5 1/2 1er juillet et 1er sept.** ★
Ch., eau ch., rénovés, près U. de S. Place Des Roseraies, près rue Des Boisés. Info.: **580-2511 ou 580-2120**

★ **3 1/2, 4 1/2 - OUEST DES GRANDMONTS** ★
Grands, clairs, balcon, dans 8 log. Tranquilles, livres juin, juillet. Autres log. disponibles juillet. 620-6666

3 1/2 - 420\$
Ch., eau ch., poss. s.-meublé. Très tranquille, bus à la porte. Livres juin ou juillet. 437-2265/566-5161

3 1/2 - 450\$
centre-ville, ch. eau ch. éclairé, pl. b. franc, ensoleillé, juillet.
437-2265 ou 566-5161

★ **3 1/2 - 4 1/2 - 5 1/2, 1er JUILLET** ★
Chauffés, eau chaude, endroit tranquille. Pas de chiens. 345-1370

3 1/2 - 4 1/2 - 5 1/2 situé sur le Mt Bellevue. Site paisible et enchanteur. Tranquillité et sécurité assurées. Concierge. Lav.-séch., autobus. Bienvenue aux retraités **566-8328**

★ **3 1/2 - OUEST, RUE DES BOISÉS** ★
Très propre, libre 1er juillet. 578-0173

3 1/2 **CHAUFFÉ, ÉCL.** Quartier résidentiel, bas de bungalow, entrée privée, idéal pour personne seule : 440\$. **565-1783**

3 1/2 Gillespie, 380\$. 2 1/2 Well. 1 1/2 Prospect. Nous avons un logement pour vous! **820-2286 distributionsmatinales.com**

3 1/2 **GRANDS**, livres juin, juillet, août et sept., entrée lav.-séch., piscine extérieure. Près des services et Université. Autobus 7 et 11. **346-9881.**

2 x 4 1/2 pces, eau ch. fournie, poss. stat., planchers bois franc, pas de lav. séch. 237, King Ouest, app. 2 et 3, près autobus et écoles.

4 1/2 pces, 40, rue Cathédrale, entrée lav. séch., poss. stat., près autobus et écoles.

Aline, 569-4482

20372D

46 APPART. ARRONDISSEMENT MONT-BELLEVUE

3 1/2 **JUIN- JUILLET**
1555 boul. Alexandre, asp. central, balcon, buanderie, s.-meublé: 440\$ tout inclus. Pas d'animaux, enquête crédit. **345-0138.**

★ **3 1/2 RÉNOVÉ** ★
Très grand, ensoleillé, entrée lav.-séch., eau chaude fournie, galerie, pas d'animaux, stationnement. Tél. **562-7352.**

3 1/2 **SUR 2 ÉTAGES**
390\$ tout inclus, libre juin, près du C.U.S.E. Bowen, 212-6573

3 1/2 **TRÈS GRANDS**, livres juillet et sept. Dans petit immeuble tranquille, avec ou sans entrée lav.-séch. Près des services. Info: 346-9881.

4 1/2, **TRÈS PROPRE**
chauffé, eau ch., secteur tranquille, poss. stat., lav., séch. au sous-sol, 475\$. 570-6956

★ **4 1/2 - BOIS FRANC** ★
Fairmount, près Galt. Cuisine, prélat, chauffé, eau chaude, éclairé. 525\$. 1er juin. 569-0188.

4 1/2 - BOIS FRANC
2 grandes c.c., entrée lav.-séch., bus à la porte. Juin ou juillet.
Tél: 437-2265, 566-5161

★ **4 1/2 À SOUS-LOUER** ★
propre, belle vue sur la ville, 440\$/mois tout inclus, sur rue Laroque. Aussi, plusieurs meubles à vendre. Info.: 563-7858

4 1/2 **AVEC VERRANDA ET BALCON** 385\$ rien d'inclus. Vue sur la ville, 180 degrés. 823-2189

4 1/2 **CHAUFFÉ**, eau chaude, à 5 km de l'université. 495\$. Libre 1er juillet. Au 1975 Des Boisés, 348-0100, 574-5600

4 1/2 et 3 1/2 **POUR JUILLET, 1565 PRINCE**
4 1/2 bois flottant dans salon-cuisine, dernier étage, rue tranquille, 460\$ par mois. 3 1/2, 380\$ par mois. Infos: 562-2548.

4 1/2 **GRANDS**, livres septembre et octobre. Près de tous les services et Université, autobus 7 et 11. Info **346-9881.**

4 1/2 **LIBRE, RUE ACADIE**
récent, remise, beaucoup commodités, pas d'animaux. 820-9975 ou 876-7307

4 1/2 **POUR CONCIERGE**
8 \$/h, 4h par semaine, bloc de 7 logements, doit demeurer sur place, dans 4 1/2, rue Belvédère sud, près rue Short, libre 1er juillet, 2e étage, pl. bois franc, propre, non-fumeur, 470 \$/mois, non chauffé. 566-8934

4 1/2 **RUE DENAULT** 440\$/mois rien d'inclus, libre imméd. 819-562-1357

4 1/2 **RUE OLIVIER, PRÈS CENTRE-VILLE.**
1 à 465\$, rien incl., libre imm. 1 à 520\$ ch., eau ch., libre juil. 347-2452 / 573-3763

★ **5 1/2 - PERRY** ★
Chauffé, eau chaude. 1er août. 625\$ par mois. 569-0188.

5 1/2 **AVEC SOUS-SOL** galeries avant et arrière. 430\$ + (200\$ hydro), 4 1/2 plancher bois franc, 450\$ non chauffé, 569-5246

5 1/2 **RUE BALL.** 1er juillet. Bois franc et cuisine en céramique, chauffé, éclairé, eau chaude. 630\$ par mois. 569-0188

6 1/2, 3 **C.C., DUPLEX** pl. bois fr.entrée lav.-sèche., remise + rang. au sous-sol, prise auto., 1 stat., 600\$. Libre 1er août. 574-8511

6 1/2-**GRAND** 3 c.c., pour juillet, rez de chaussée, près de l'hôpital d'Youville, plancher de bois, pas d'animaux, non chauffé, non éclairé 675\$, 620-7482 ou 564-7482

6 1/2-**TRES GRAND** 700\$ chauffé, eau chaude, 3 c.c., terrain et parc à l'arrière. 569-3533

6 1/2 **DANS DUPLEX**
550\$ rien d'inclus. Près de tous les services, personne sérieuse. 563-1957

70 **PEEL - 3 1/2**
Chauffé, eau chaude. Libre imm. ou 1er juillet: 425\$. **574-8575 / 569-9566.**

BEAU 3 1/2 rue Ball, libre juillet, 400\$/mois, chauffé, eau chaude, entrée lav.-séch., entrée indépendante arrière + avant. 346-3454

BEAU PETIT LOFT, environ 500 pi², rue Alexandre, 1er juin, personne sérieuse seul., 320\$, non ch. 569-7263 ou 450-676-7502.

↓
CENTRE-VILLE, WELLINGTON.

1 1/2, libre immédiatement. Bienvenue étudiants. 566-5233.

CENTRE-VILLE
1 1/2 - 260\$, (mai, juin et juillet)
2 1/2 - 355\$, balcon
3 1/2 - 385\$, entrée lav.-séch. Tout compris, juin et juillet.

563-3577

DEUXIÈME D'UN DUPLEX pour JUILLET
rue Denault 3 c.c. chauffé, stationnement, 750\$. 819-569-1372

GRAND 3 1/2 AVEC BALCON
commodités, logement pour personne âgée. 820-1697

GRAND 4 1/2 chauffé, eau chaude, près rue Belvédère, pl. bois franc dans salon et chambres à coucher. Pas de chien. 566-0603, 843-8786.

GRAND 4 1/2 DEMI S.-SOL paysager, plancher flottant, ch., eau ch. éclairé, pas d'animaux: 550\$/mois. 1er juillet. 819-822-3492

GRAND 4 1/2 RUE ST-ANDRÉ près Université, eau chaude, 485\$/mois, libre 1er juillet. 819-562-7135

46 APPART. ARRONDISSEMENT MONT-BELLEVUE

GRAND 5 1/2, foyer, bain tourb., sys. alarme, asp. central, pl. flot., 2 balcons + garage. Idéal pour retraités ou semi-retraités. A 5 min. U.S. 1er août. 685\$. 820-0941 apr. 18 h

GRAND 5 1/2 chauffé, eau chaude, paysager, planchers bois franc, 1er juillet: 605\$/mois. Tél.: **819-829-9775**

GRAND 5 1/2
Galt Ouest, près de tous les services, prix très compétitif. Info au 843-0679

GRANDS 2 1/2, 3 1/2, 4 1/2 endroit tranquille, meublés ou non, livres imm. 562-0885, 564-6595.

GRANDS 2 1/2 ET 3 1/2, chauffés, eau chaude, poêle et réfrigérateur, bois franc, stat. Pour les mois de juin et juillet. 346-5571

LOFT À LOUER
485\$, chauffage inclus, au 1241 rue Rose. Libre imm. Tél: 823-9637

LOGEMENT 3 1/2, chauffé, éclairé, électricité incluse. Cuisinière, réfrigérateur, stat. Prox. des services. 203 Laroque, 385\$ 347-3468.

OUEST, PRÈS DE TOUT. Grand 4 1/2, bois franc, chauffé. Libre 1er juillet. 843-8786.

↓
OUEST, PRÈS U. de S.
3 1/2 tranquille. **346-2711**

OUEST 4 1/2 libre 1er juillet, chauffé, eau chaude, 'locker', corde à linge, grande terrasse, hangar pour vélos. 495\$, 563-3950

OUEST DES GRANDMONTS
4 1/2, chauffé, eau chaude incluse. Libre 1er juillet. 578-0173.

RUE ÉVANGÉLINE, 3 1/2, 4 1/2
Eau chaude incluse, conciergerie. Près de l'université, bus. Livres 1er juin, 1er sept. 563-0785

★ **TRÈS GRAND 4 1/2** ★
rue St-Paul, pl. b. franc, insonorisation, 500\$/mois. Info: 822-1190.

48 APPART. ARRONDISSEMENT ROCK FOREST, ST-ÉLIE, DEAUVILLE

1 1/2, 2 1/2, 3 1/2, 4 1/2, 5 1/2
Inf.: 569-4000, 679-2428

3 X 4 1/2 **STYLE CONDO** foyer au gaz, bain/douche, grand balcon, asp. central, pl. béton, 2 stat., const. neuve, rue Marini, Rock Forest, 690\$ à 730\$, 1er juillet. 565-4858.

3 1/2 **ST-ÉLIE** dans s-sol de bung., const. 2004, idéal pers. seule, secteur tranquille. 605\$ t. inclus. Réf. exigées: 578-1112.

4 1/2, **NEUF ST-ÉLIE ORFORD**, planchers flottants et céramique, bien éclairé, quartier tranquille, 2 places de stat., entrée lav.-séch. 550\$/mois. Tél.: 562-6998

4 1/2 - **ROCK FOREST**, secteur paisible, imm. 2002, entrée lav.-séch., asp. centr. s-sol, 2 stat. Libre 1er juin. 625\$/mois. Yannick : 823-2079.

★ **4 1/2 - VUE EXCEPTIONNELLE** ★
Style condo, très bel appartement, 655\$. Libre juillet. Tél.: 819-679-0940, Brigitte.

4 1/2
À Rock-Forest, très éclairé, entrée privée.
Tél.: 569-0225

4 1/2 BEAU ET GRAND
Entrée lav.-séch., eau ch. fournie. 2ème étage. 6111 bd Bertrand-Fabi. Rock Forest. 450\$ libre imm. 821-0500

4 1/2 **DANS 6 LOGS. RÉCENT**
À St-Élie d'Orford, sur la rue Des Bouvreuils et le Ch. Dion. Flottant et céramique. Remise, 2 stats., pas de chiens. Livres avril, mai et juillet. 625\$ et 640\$. 679-5904.

4 1/2 entrée privée, dans 4 log., 2ième étage, près Brault & Martinault, 2 stat., rangement ext. int. pour juillet 485\$/mois. 843-9605

4 1/2 Libre 1er juin, 455 \$ / mois, 7 min. de l'UdeS, plancher bois franc, rien d'inclus. Tél.: 820-9624 (laisser message)

4 1/2 **MI-VALLON**, très luxueux sur 2 étages, libre immédiatement ou juillet. Info.: 566-6359.

4 1/2 **NEUF, STYLE CONDO.** Rock Forest, secteur Mi-Vallon. Bois fr. et céramique. Libre 1er juillet. 819-346-4479, 570-4479.

4 1/2 **PCES**, chemin du Curé à Rock Forest. Chauffé, eau chaude fournie, près de tous les services. Tél: 564-0681

4 1/2 **PLANCHER FLOTTANT**
système central, remise extérieure, rue Henri IV, libre 1er juillet, 600\$. Tél.: 563-5312

4 1/2 **STYLE CONDO**
Grands, modernes. Endroit tranquille, près de tous les services. 625\$ et plus. **564-7656**

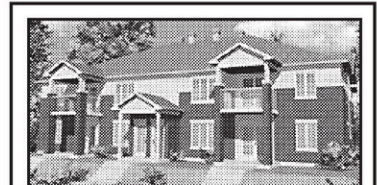

LES BOISÉS MAGLOIRE
Appartement-condo neuf, aires ouvertes, 2 chambres, finition luxueuse, planchers chauffants, grand balcon. Site boisé et loin du bruit, près des services. **650 \$/mois.**

820-5454

20372I

Le bridge

Les gagnants de la séance de bridge du Club St-Boniface du 3 mai sont:

Section A, NORD-SUD: Ruth Zaor et Cécile Caron, Francine Labrecque et Cécile Tessier, Gisèle Purcell et Georgette Loubier, Julienne Millette et Bernadette Binette, Benoit et Fleurette Bouchard.

EST-OUEST: Estelle Pelletier et Jacqueline Paquet, Thérèse et Jacques Roy ex aequo avec Maurice Aubé et Robert Lachance, Suzanne Fournier et Margaret Maclean, André Bergeron et Denise Cloutier.

Section B, NORD-SUD: Gilles Léonard et Rita Gauthier, Jeanne-d'Arc Meunier et Manon Enslin, Agenor et Jacqueline Letendre, Cécile Doiron et Marie-Claire Daigneault.

EST-OUEST: Jean et Marie-Ange Fredette, Angèle et Huguette Letendre, Rita Comtois et Lise Péloquin, Nicole Circé et Bânû Bastin.

Les gagnants de la séance de bridge du Club St-Boniface du 4 mai sont:

NORD-SUD: Jacqueline Letendre et André Bergeron ex aequo avec Agenor Letendre et Cécile Tessier, Bernadette Binette et Suzanne Gendron, Gilles Léonard et Rita Gauthier, Jocelyne Parent et Paulette Simard.

EST-OUEST: René Brochu et Réal Fontaine, Huguette et Angèle Letendre, Marcelle Roy et Thérèse Allard ex aequo avec Maurice Aubé et Robert Lachance, Jean et Marie-Ange Fredette.

Les gagnants de la séance de bridge de Magog du 4 mai sont:

NORD-SUD: Francine Labrecque et Michel Lapalme, Gerry Lawlis et Marcel Legault, Lydia et Guy Chauvin.

EST-OUEST: Normande Sergent et Margo Bergeron, Barbara Varney et Bob Duval, Madeleine Gauthier et Adrien Rompré.

Les gagnants de la séance de bridge de Magog du 8 mai sont:

NORD-SUD: Francine Labrecque et Michel Lapalme, Lydia et Guy Chauvin, Lise Lavigreur et Michèle Ducharme, René et Raymond Grenier, Jean-Claude Belleau et Jean-Guy Drouin.

EST-OUEST: Marcel Mongrain et John Phillips, Adrien Rompré et Larry Bates, Gilbert Vachon et Fernande Lépine, Marielle Fleurant et Jacqueline Tremblay, Colette Lawlis et Marquita Riel.

Les gagnants de la séance du Club de bridge de Magog, affilié à l'ACBL, du 10 mai sont:

NORD-SUD: Jeanne Labrecque et Suzanne Lefebvre, Lise Lavigreur et Jacques Limoges, Marielle Fleurant et Serge Larivière, Gerry Lawlis et Bertrand Desautels.

EST-OUEST: Jocelyne Parent et Isabelle Charest, Marcel et Michèle Legault, Colette Lawlis et Fernande Lépine, Pauline et Paul Beaudoin.

Les gagnants de la séance de bridge du Club plein air âge d'or du

48 APPART. ARRONDISSEMENT ROCK FOREST, ST-ELIE, DEAUVILLE

4 1/2 STYLE CONDO
Bord de l'eau, très luxueux, plancher bois franc, foyer. Info: 571-3444

4 1/2 STYLE CONDO 1421 Marini, 1000 pi car, pl. bois franc + céramique, remise, espace vert privé. Libre juillet: 675\$. **574-0036**

★ **4 1/2 STYLE CONDO - JUILLET** ★
bois fr., céramique, foyer gaz, balcon 8x20 ou terrasse. 675\$. **563-5460** ou **570-0029**.

4 1/2 STYLE CONDO Libre juin ou juil., const. 2004, bois flottant, céramique, aire ouverte, rue Georges V, Rock Forest: **573-0621**

★ **5 1/2 - 1ER JUILLET OU 1ER AOÛT** ★
ch. eau ch., entrée lave-vaiss., s. de lavage, 3 grandes c.c., pl. flottant, balcon, propre, 645\$/mois. Tél.: 575-8174.

5 1/2 À LOUER électricité et chauffage inclus, près des services, 550\$ par mois. 864-6841

★ **5 1/2 dans résidence privée, R. Forest** ★
pour 1 ou 2 pers., tranquille, tout incl, non-fum., pas d'animaux. Vue rivière. 563-4950

6 1/2-ROCK FOREST, spacieux, luxueux, pl. de bois, céramique, 2 s.b., terr. privé, libre 1er juillet. 850\$. Réf. obligatoires, 864-9015.

BEAU, GRAND 5 1/2, STYLE CONDO salle d'eau ch. des maîtres, 1er étage, imm. récent, beau secteur, près des services. Libre 1er juillet. 650\$. Tél: **864-7023** / cell: **620-4083, soir et fin semaine.**

GRAND 4 1/2
chauffé, éclairé, Place Melrose. Idéal pour 50 ans et plus. Libre 1er juin. 347-1573

GRAND 4 1/2, bain tourbillon, foyer, 1er étage, libre juillet, 630\$/mois. Rock Forest, 823-9225, 679-5677.

GRAND 4 1/2 DEMI SOUS-SOL 500\$ tout compris. Dans triplex, tranquille, libre 1er juillet. Tél.: 864-9616; 578-2256.

GRAND 4 1/2 libre 1er septembre. 515\$ par mois. 563-9743

★ **GRAND 4 1/2 STYLE CONDO** ★
Const. récente, secteur tranquille, R. Forest, rue Henri IV, libre 1er juillet. Tél.: **348-6599**.

GRAND 4 1/2
UNE AUBAINE, possibilité 1 mois gratuit. Info au 829-2916 / 574-9159

GRAND CONDO LUXUEUX 4 1/2 avec foyer, près Mi-Vallon, balayeuse centrale, 660\$/mois. Info au 823-7772 / 573-4431

PLACE BOURGOGNE, ROCK FOREST
Disp. imméd., 4 1/2, flottant, 570\$. 1er juin: 4 1/2. 1er juillet, 4 1/2. Aussi très beau 5 1/2 avec céramique et bois flottant, 675\$, grandes pces, chauffé, eau chaude. Piscine, autobus. Concierge sur place. Diane 822-1220, Liette 573-0264.

ROCK FOREST - DUPLEX GRAND 4 1/2
très tranquille, 2 balcons, beaucoup d'inclus, pl. bois, rangement int. 625\$. 864-4752

ROCK FOREST 4 1/2 libre 1er juillet, endroit tranquille, très propre, espace de rangement gr. stat. et près de tous les services. Visite sur Rendez-vous. 564-1994

★ **Rue GEORGE V** ★
Grand 4 1/2 dans 6 log., entrée indépendante, 2 stationnements. Près de l'école Beaulieu, rue sans issue. Libre septembre. 610\$ par mois. **563-1537, 570-8528, 571-5650.**

★ **ST-ELIE GRAND 4 1/2** ★
neuf dans duplex, finition supérieure, libre juillet. 695\$. Tél.: 569-4652.

SUPERBE 4 1/2 À LOUER
Disponibles à partir du 1er avril 2005, 1144, 1142 et 1140 rue Zetes à St-Elie, derrière nouveau IGA. 625\$/mois, rien d'inclus. Info **564-3045, 574-2027.**

TRÈS BEAU GRAND 4 1/2 luxueux, foyer au gaz, entrée privée, patio. Faut voir ! De jour; 346-3516. Soir et fin de semaine; 679-2394.

TRÈS GRAND 3 1/2, à 5 min. de l'université, 1er étage d'un triplex, 2 stationnements, libre 1er juillet. Tél.: 566-2399 ou 574-4087.

HAVRE DE PAIX

HABITATIONS DE RÊVE, style condo sans les inconvénients d'un hypothèque. Prix compétitifs. Bail annuel.

Bord du lac Magog Exclusif aux retraités et futurs retraités Besoin de respirer l'air pur?

Plage, quai, pédalo, ponton, billard, pétanque, bibliothèque, ascenseur, golf à proximité et beaucoup ++

819 864-7321 (Louise)

50 APPART. ARRONDISSEMENT JACQUES-CARTIER

★ **1ER JUIN, 4 1/2 SITUÉ À 5 MIN** ★
du Carrefour et piste cyclable, céramique et bois flottant, imm. tranquille et sécuritaire, ascenseur, 595\$. Rabais de 100\$ pour juin. Tél.: 823-0213, 437-8220.

1 1/2, 3 1/2. 2650 KING OUEST
chauffés, eau chaude, éclairés, buanderie sur place. Libres juillet, août, sept. 563-1297

★ **1 1/2: 355\$ - 3 1/2: 455\$** ★
Intercom, tout inclus et meublé. Tél.: **569-4987**

2547 LAURENTIE - 3 1/2
Chauffés, eau chaude, plancher bois, endroit tranquille. 564-1898, 569-7542.

2570 PROSPECT. Gr. 4 1/2, const. 2003, style condo, entrée indépendante, aires ouvertes, belle s.b., rang. ext. int. 675\$. **578-0000**

2 1/2, 3 1/2, 4 1/2, 6 1/2 - RÉSIDENCES DU CARREFOUR, 2825 Du Manoir. Rés. pers. retraitées. Éligible crédit 23%. Jour: 564-4408

2 1/2 - NORD, QUAD. Prospect, meublé complet, n-fumeur, lav-séch., 1/2 s-sol, 2 gr. fen., ch. sép., t. compris, juil, 400\$. 562-6163

2 1/2 Bryant, 365\$ chauffé, meublé. Prospect, 4 1/2. 3 1/2 Vimy. Aussi 1 1/2 à 5 1/2, centre et vieux nord. 820-2286.

2 1/2 chauffé, eau chaude, éclairé. Renseignements: 347-1321, 563-0317.

380 KING OUEST, 1 1/2 semi-meublé, chauffé, éclairé, eau chaude. 349-1495.

3 1/2, 4 1/2, 5 1/2 PCES, App. Place McGregor. Eau chaude, piscine, meublés si désiré. **745 McGregor**, 679-5058.

3 1/2 - 4206 CHAUVEAU. Chauffé, eau chaude, porte patio, PLANCHER FLOTTANT, très propre, intercom, pas d'entrée lav-séch., stat. 440\$/mois. 346-5551, 580-2820.

3 1/2 - 5 1/2, 2695 PORTLAND
Chauffé, eau chaude, pl. bois, porte patio. Info.: 564-1898, 569-7542

3 1/2 À LOUER, chauffé, eau chaude, éclairé. 347-1321, 563-0317.

3 1/2 CHAUFFAGE, EAU CHAUDE incluse, 130 Carillon, 400\$ par mois, libre 1er juillet. Tél.: 819-845-2662; 571-2740.

469 - 475 VIMY, 3 1/2 et 4 1/2
Chauffés, eau chaude, libres 1er juillet. Tél.: **569-1823 / 574-8575**

4 1/2, 5 1/2 rue MIMI SHEA, face Carr. Estrie. Const. 2005, 2 stat., style condo. Libres mai ou juillet. 660\$ à 790\$/mois. 580-2820.

4 1/2, rue MALOUIN, demi sous-sol, bien éclairé, entièrement rénové. Libre 1er juillet. Info.: 562-2214

4 1/2 - 48 rue CATE. Tout rénové, style condo. Quartier de choix, très tranquille. 610\$ par mois. 821-2410, 570-5054, demander Philippe.

4 1/2 - 535\$. Chauffé, eau chaude. Rue Mézy, près Carrefour de l'Estrie. 829-1273.

4 1/2 - 5 1/2 - AVEC GARAGE
Style condo, neuf
Juin et juillet. Tél.: **823-9618**

4 1/2 - 5 1/2
immeuble propre et tranquille, 615, rue McGregor. Tél.: **437-8088**.

★ **4 1/2-TRES BEAU** ★
pl. flottant, repeint à neuf, libre imm., 530\$/mois. Tél.: 820-7062.

4 1/2 CH., EAU CHAUDE, grand logement, immeuble sécurisé et tranquille, libre 1er juillet, pas de chiens. Info: 819-620-3058.

4 1/2 GRAND, libre 1er août. 3608 rue Wilfrid-Grégoire. Flottant et céramique. 595\$. Message: 349-4684.

Le BOURG des OLIVIERS

3 1/2, 4 1/2

- Garage chauffé
- Ascenseur
- Salle d'exercices
- Caméras de surveillance
- 50 ans et plus

3200, rue Richard

Jour : 566-6778
Soir et fin de semaine : 574-7785

Un havre de paix! 201734

UN ENVIRONNEMENT DE QUALITÉ

LOGEMENTS 1 1/2 - 2 1/2 - 3 1/2 - 4 1/2 - 5 1/2 pièces

Laureat 3005

rue Richard bureau 103

Jour : 566-6778 Soir, fin de semaine : 574-7785

APP. NAPOLEON

Près du Carrefour

2940, rue Des Chênes

2 1/2 - 3 1/2 - 4 1/2

libres immédiatement.

Ascenseur, piscine int. et climatisés.

823-3082 195501

NORD RUE BUCK

1 1/2

562-7740 197997

50 APPART. ARRONDISSEMENT JACQUES-CARTIER

190 WILSON - BEAU 3 1/2
avec foyer au bois, libre imm. : 550\$/mois n.chauffé, n.éclairé. **345-7194**.

1 1/2, 2 1/2, 3 1/2, 4 1/2, 5 1/2
Inf.: 569-4000, 679-2428

50 APPART. ARRONDISSEMENT JACQUES-CARTIER

4 1/2 GRAND dans 4 log. récents, près Carrefour, 645\$/mois, libre juillet. 819-566-2202.

4 1/2 LOFT, 1 c.c., triplex tranquille, idéal personne seule. 550\$ tout compris. 566-5999 laiss. mess.

4 1/2 non chauffé, non éclairé, bois franc avec aucun tapis, 560\$. 562-1068

4 1/2 NORD, BOISERIES, libre imm., non-chauffé, 525\$, salon double, stat., pas d'animaux, non-fumeur. 346-9036.

4 1/2 PRES DES SERVICES
dans duplex, terrasse, stationnement pour 4 voitures 545\$, 569-3006 ou 212-2225

4 1/2 rue GROSVENOR. Chauffé, eau chaude fournie, pas d'animaux. 450\$ par mois, libre immédiatement ou 1er juillet. 822-1356.

★ **4 1/2 RUE MCGREGOR** ★
ch. eau ch., 1er juillet, 499\$. Tél.: 569-1750.

4 1/2 TRÈS BEAU GRAND rue Richard. Libre 1er juillet. Céramique, flottant, ascenseur, 548\$/mois. Info au 821-0022

5 1/2-DANS TRIPLEX secteur recherché, planchers bois fr., 625\$-635\$ rien d'inclus, 345-0474 ou 864-1352

★ **5 1/2 - DEMI-SOUS-SOL** ★
Nouveau Nord, sur 1200 pi², 872 du Mont-Brome. 1er juillet. **849-2853 / 679-1871**

★ **5 1/2 - PRÈS DU CARREFOUR** ★
propre et tranquille, libre 1er juillet. Tél.: **566-8440**

5 1/2. LA CAMPAGNE EN VILLE
1441 rue Cousineau. chauffé, eau ch. Pas d'animaux, références demandée. 846-1941

5 1/2: 580\$ JUILLET locataire tranquille recherché, eau chaude incluse, 80, Don Bosco. 572-9054.

5 1/2 GRAND, LUMINEUX Face au parc Howard, salle à dîner, bois franc: 817\$ chauffé eau ch. Libre 1er juillet ou avant. **562-6191**.

5 1/2 GRAND, rue Georges-Cusson
(rue sans issue), sect. recherché. Logement spacieux et éclairé, près Carrefour. Libre juillet (1er mois gratuit). 346-9135, 566-8832

5 1/2 GRAND
construction neuve, style condo, rue du Seyval, entrée ind., plancher chauffant bois franc/céramique, près piste cyclable, libre 1er juillet. 819-583-5010; 819-583-5255.

5 1/2 STYLE CONDO DANS 4 LOG.
Endroit paisible, ensoleillé, rue O'Bready. Plancher flottant, patio 12x12. **562-6086**

5 1/2 STYLE CONDO AIRES OUVERTE
Paul Desruisseaux, libre 1er août ou sept: 700\$ pl. flottant, céramique, syst. d'alarme. Tél.: **571-5677 / 563-4384**

723 O'BREADY, grand 4 1/2, const. récente. 640\$/mois. 562-5818, 577-5123.

APP. LE BEAU GÎTE ENR
655 McGregor
4 1/2, chauffé, eau chaude fournie. Libres juin et juillet. Aussi 4 1/2 demi sous-sol, libre 1er août. 823-9916, 823-6209

APP. STYLE CONDO 4 1/2
105-135 Candiac. 1 mois gratuit.
Tél.: **437-8088**.

À VOIR ! STYLE LOFT
rénové, salon, cuisine, salle à manger à aire ouverte, 2 ch. fermées, + salle lavage et atelier. 445\$ rien d'inclus. Info.: 843-8610

BEAU GRAND 3 1/2 près Carrefour, 429\$/mois rien d'inclus, libre imméd., entrée lav-séch. Tél.: 578-8330.

GRAND 4 1/2 chauffé, eau chaude, très propre, libre 1er juillet. 819-562-5344.

685, MCGREGOR

IMMEUBLE DE CHOIX

3 1/2 - 4 1/2

eau chaude fournie, sécuritaire.

212-0910 195158

PLACE 105 LOMAS

1 1/2 - 3 1/2 - 4 1/2

- Piscine intérieure
- Ascenseur
- Sauna
- Bois, céramique
- Securité
- Chauffé, eau chaude

578-8788 197970

Le Bonaventure

Édifice de prestige

2 1/2 - 3 1/2

4 1/2 - 5 1/2

- Piscine intérieure
- Salon de bronzage
- Toit terrasse
- Bois, céramique
- Stat. intérieur
- Ascenseur
- Securité

2455 Prospect

821-2463 197971

App. style condo

Rue Mont Brome Sutton Owl's Head

SHERBROOKE-NORD Environnement recherché. Près des grands axes et universités. Imm. neufs de 6 app.

3 1/2 - 4 1/2 - 5 1/2 - 7 1/2

(8 1/2 avec garage)

348-9629, 562-5030, 564-0039 199957

50 APPART. ARRONDISSEMENT JACQUES-CARTIER

BEAU GRAND 4 1/2
Pl. céramique, ascenseur, près Carrefour, libre imm.: 575\$ rien d'inclus. Tél.: **345-4962**.

BEAUX 1 1/2, 2 1/2, 3 1/2, 4 1/2
planchers bois franc, eau chaude, possibilité semi-meublés. 820-8323.

★ **CONDOMINIUM DON BOSCO** ★
6 pces, pl. b. fr./céram., a/c, libre immédiatement, 875 \$. 560-1201.

GRAND 4 1/2 NEUF, 2 stationnements, rue de l'Ontario. Rue sans issue. 740\$/mois. 574-1122.

GRAND 5 1/2 dans triplex, sur le golf, rue Paul Desruisseaux, 630\$, rien d'inclus, libre imm. 569-0891, 822-0228 ou 823-4663.

GRAND 5 1/2 LUXUEUX bois flottant, céramique, libre 1 juillet. Michel au 572-4645 ou 566-7492

GRAND 6 PCS, 3 C.C., accès cour arrière, 2 stats, près du lac des Nations. Libre 1er juillet. 725\$/mois. Info.: 565-7073

GRAND 6 1/2 - RUE STANLEY Chauffé, eau ch. : 720\$/mois. Situé près centre-ville et Cegep. Tél.: **580-0761, 348-3277**.

GRAND 6 1/2 récent, style condo, 2e étage, 2 salles de bain. 775\$ par mois, libre immédiatement. 437-2282 ou 563-7024

GRANDS 4 1/2, 5 1/2. Chauffés, style condo, 2 stationnements, près du Carrefour. Tél. 822-8026 ou pag. 573-9892.

LOFT DANS MAISON VICTORIENNE
disponible 1er mai. 370\$ par mois. 571-1756

NEUF - 4 1/2 AVEC SALLE À DÎNER
1120 Sylvio-Lacharité, Sherbrooke. 690\$. **348-1055**

★ **NORD, BEAU 4 1/2** ★
insonorisé, planchers neufs, dernier étage, libre 15 juin, 525\$/mois. Tél.: 569-0374.

★ **NORD, RUE DE L'ONTARIO** ★
3 1/2 dans quadrupe, rénové, ch., eau ch., libre 1er juillet: 350\$. Tél.: 819-823-0664.

NORD, RUE GUILLOT (MALOUIN). 4 1/2 style condo, rue sans issue. Secteur tranquille et boisé. 695\$/mois. Libre 15 mai. 578-8188, 864-4656.

NORD 2705 PORTLAND 5 1/2
Chauffé, eau chaude, pl. bois, porte patio. 564-1898, 569-7542

★ **PRÈS CARREFOUR, 4 1/2 3e ÉTAGE** ★
ch., eau ch., concierge sur place, enquête de crédit exigée. Libre 1er juillet. 820-4167

PRÈS DU CARREFOUR
Faubourg du Nord, grand 3 1/2. 820-9993

★ **Quartier Nord - 640 McGregor** ★
Disponible juin: 4 1/2. Disponible juillet: grand 4 1/2 super beau. Près de tout, autobus. Chauffés, eau chaude. Poss. 2 stat. Concierge. Diane, 829-5025.

RUE CLIFF, 3 1/2,
entrée privée, paysage enchanteur. 566-5233

TRÈS GRAND 5 1/2 chauffé, eau chaude, sur rue Maloin, pour personne tranquille, 640\$/mois. Pas d'animaux. 846-0390

TRÈS GRAND STUDIO, 600 PI.CAR.
au 2875 Du Manoir App.109, style 3 pcs, 456\$. 1er juillet. Alain, 821-8000 poste 1030, Josée 820-1681

VIEUX-NORD superbe 6 1/2 à louer, 3 chambres à coucher, pl. bois franc, stationnement. 825\$/mois, chauffé. 563-3131

VIEUX NORD 8 1/2 pces, 4 c.c., 1200\$/mois tout inclus, libre juillet. **820-6248**

LUNIK

165, RUE CANDIAC

Jour : 566-6778
Soir ou fin de semaine : 574-7785

- Ascenseur
- Piscine intérieure
- Sauna
- Chauffé
- Eau chaude

201785

NORD

rue Lomas

2 1/2 - 3 1/2

- Électricité payée
- Piscine intérieure

674-4294 197969

NORD

rue Lomas

2 1/2 - 3 1/2

- Électricité payée
- Piscine intérieure

674-4294 202588

À DEUX PAS DU CARREFOUR

Rue Alexandre-Migneault, grand 4 1/2 pces style condo, entièrement rénové, planchers flottants, céramique sur + de 1200 pi ca, armoires bois franc, 2 balcons.

819 849-9758 202486

50 APPART. ARRONDISSEMENT JACQUES-CARTIER

★ **VIEUX NORD, 445\$** ★
2 1/2 style condo, non-fumeur, libre imm. pas d'animaux. Tél.: 346-9036

★ **VIEUX NORD, 545\$** ★
style condo, libre juillet. Non-fumeur, pas d'animaux. Tél.: 346-9036

VIEUX NORD - 5 1/2
Cachet, boiseries: 575\$/mois, eau chaude. Libre juillet. Tél.: **823-7361**.

VIEUX NORD 5 1/

58 MAISONS À LOUER

★ **CAMPAGNE DE SCOTSTOWN** ★
4 c.c., réf. demandées. Tél.: 832-2174, 578-2185.

DANS DUPLEX RÉCENT

Sect. tranquille, grand 4½ + bur. et cabanon, 700 \$ / mois. Tél.: 837-0086

DOMAINE DOMICILIAIRE MONTAGNAC
maison de campagne, rustique, 4 c.c., 3 s. bains, comb. lente, accès piscine, 950\$/mois. Denise Brandt : 847-2680.

DUDSWELL, const. récente très éclairée, 7 pces, 3 c.c.. Bord du lac d'Argent, plage sablonneuse, 20 min. de Sherb. Location annuelle renouvelable. 800\$/mois. 1-514-835-5011.

FLEURIMONT, maison en rangée, 3 étages, 4 stationnements, remise, grand patio, 4 c.c., 2 s. bains. 925\$ rien d'inclus. Poss. de louer tout meublé. 432-0057.

FLEURIMONT MAISON RÉNOVÉE

4 cc, 800\$ ferme, rien de compris, pas d'animaux. 823-8825

★ LOUER À L'ANNÉE, MEUBLÉE ★

Bord du lac St-François, quai. www.geocities.com/villageiature_lambton
Tél.: 418-486-2593

MAGOG - CHÉRIBOURG, 3 c.c., tout meublé, non chauffé, non éclairé. À partir de 750\$/mois, à l'année. (819) 868-2454.

MAISON DE CAMPAGNE A MARTINVILLE
6 c.c., 2 s.b., 850\$/mois. Tél.: 835-0173

58 MAISONS À LOUER

MAISON, 5½ accès au lac Lovering, 10 min. de Magog, poêle comb. lente, réf. exigées, pers. sérieuses seul., 800\$. 819-620-5569.

MAISON À LOUER

À L'ANNÉE, BORD DU LAC AYLMEYER
Pour info Gaétan: 819-826-6073

MAISON à LOUER en CAMPAGNE Petite, 2 c.c., foyer, planchers bois fr., pelouse, étang, 12 miles à l'est de l'Université Bishop. Idéale pour 1-2 personnes : 660\$/mois. Libre 1er juillet. Fins de semaine 819-875-5742 ou 514-335-3632, poste. 227

MAISON À LOUER, 1300\$/mois. 409 Des Aulnes, Fleurimont. Grand cottage, foyer au gaz, 5 ch. à coucher, grande verrière. Lise Desmarais, 572-9000.

MAISON DE CAMPAGNE - GRAND 6½ chauffé, 5 min. de l'U. de S. 925\$/mois. 864-6745.

NORTH HATLEY maisonnette face à Montjoie, piste cyclable, rivière, pour amants de la nature, 475\$ par mois, 819-842-3273

ORFORD 15 min. de Sherbrooke, 2 c.c., poêle et frigo inclus, foyer. Idéal pour couple professionnel. Services tout compris. Prix 995\$. 514-951-9344 / 819-868-0977.

PRÈS DE HATLEY, MAISON DE CAMPAGNE pl. bois fr., 4 c.c., libre 1er juin. 700\$/mois. Références exigées. Tél.: 838-4324

58 MAISONS À LOUER

VIEUX NORD 1 étage, 4 c.c., très grand, bois franc, foyer, four encastré, 1200\$/mois tout inclus. 820-6248

VUE ET ACCÈS SUR LE LAC ORFORD

2 c.c., entrée lav-séch., bail, 2 adultes, non-fumeur: 675\$/mois. 450-297-0840

60 APPARTEMENTS, MAISONS À PARTAGER

4½, **ROCK FOREST** style condo, meublé, non fum. pas d'animaux, tranquille, 1er juin. 310\$. Patrick, 562-2181, cell: 345-4862

★ **6½ À PARTAGER, NORD** ★
rue Argyl, tout compris, femme de préférence, autonome, libre 1er juin. Tél.: 564-9999.

6½ pres univ., libre 1er juillet, Elect., câble, internet, inclus. 1 chat et 1 Labrador sur place. 325\$/mois. 571-5393, 565-9429.

CAMPAGNE RICHMOND petit coin de paradis à partager, avec personne tendance végétarienne non-fumeuse. 325\$ + frais chauffage, téléphone. 826-1671

CHERCHE 2 COLOC secteur est, plusieurs services, chauffage au bois, 2 salons, petite pces s-sol, env. 300\$/ms. David : 566-7130.

ÉTUDIANT - PLACE DES ORMEAUX - EST 2 c.c. dans 4½: 295\$/mois/personne, chauffé, eau ch., écl., meublé, salon-cuisine. Libre juillet. Tél.: 345-7194.

GRAND 5½ À PARTAGER à la campagne, 15 min. de Sherb., calme et paisible, bord de rivière, gr. terrain boisé, emplacement jardinage, etc. 270\$ t. incl. Karine 346-2592

MAGOG, près lac Memphré, recherche colocataire, jeune, dynamique, non-fumeur, pour spacieux 4½, vue sur la montagne. Idéal pour sportif. Brigitte: 847-1733.

MAISON À PARTAGER

Chambre, salon et salle de bain dans le sous-sol, plancher bois franc, 80 \$ / semaine tout inclus. Tél. : 564-6568

NOUS SOMMES 2 COLOCS cherchons 3e pers. pour gr. 5½. Rue Maurice, 265\$ tout inclus. Guylaine: 563-6550, Julien: 574-5882

RECHERCHE COLOCATAIRES pour partager 5½. Près du Carrefour. Personnes fiables et non-fumeurs. 240\$ chacun/mois, rien de compris. Cynthia 573-0512

REFUSER UN LOGEMENT À QUELQU'UN À CAUSE DE SON ÂGE, RACE, SEXE, HANDICAP, RELIGION, COULEUR, ÉTAT CIVIL, CONDITION SOCIALE OU ORIENTATION SEXUELLE, EST UNE ATTEINTE AUX DROITS ET LIBERTÉS DE LA PERSONNE.

195458

64 CONDOMINIUMS À LOUER

BORD DU LAC MAGOG
3½, semi-meublé, 600\$/mois. Info au 864-6904 / 450-679-9249

CONDOS À LOUER à Magog. 4½ sur 2 étages, 2 c.c., 2 s. bains, foyer au gaz. Vue sur le lac Memphrémagog, près de la plage et de la piste cyclable. 348-6819.

MAGOG - CONDO NEUF à louer ou à vendre, accès direct à la piste cyclable, à quelques pas de la plage mun., à 5 km de la station touristique du mont Orford. L'unité offre 2 c.c. dans concept à aires ouvertes de 1100 pi ca, incluant: foyer gaz, air clim., sortie asp. centr., grand balcon avec porte jardin, espaces de rangement int. et ext. A qui la chance 819-822-8051, 819-820-7724.

MAGOG QUADRUPLE NEUF Entre 2 marinas, marche au Centre-Ville, foyer, pl. bois fr. 3½: 700\$. 4½: 800\$. 819-578-2763

MEMPHRÉMAGOG, const. 2003., 4½ 2 c.c., 2 étages, bois-fr., foyer, tranquille, balcon, remise, stat., proximité plage, libre fin juin. 675\$/mois. Info.: 843-0360

ROCK FOREST - MAISON DE VILLE Rue Gabriel, 2 étages, bois franc, 2 c.c., secteur de choix. 650\$/mois. Tél.: 820-0746.

SITUÉ DANS LE QUARTIER NORD rue Prospect, très beau condo à louer, spacieux avec garage dans une construction neuve de 6 logements. Cell. : 437-6812

66 CHAMBRES À LOUER

★ **5 MIN. DU CARREFOUR** ★
Endroit tranquille, non-fumeur, stationnement, entrée privée. 821-2604 ou 573-7552.

CENTRE, CHAMBRES MEUBLÉES
avec cuisinette dans chambre, lav-séch. gratuites. 198 rue Gillespie. 569-6604

★ **CHAMBRE à LOUER ROCK FOREST** ★
dans maison privée, accès à tout: 285\$/mois. Libre imm.: 564-8209.

CHAMBRE DANS RÉSIDENCE PRIVÉE
Boul. Portland, près Carrefour Estrie et services. Tout compris, 295\$/mois. 563-9312.

CHAMBRE POUR ÉTUDIANT (E), face au CHUS, const. neuve, prête sept.2006, gr. chambre avec salle bains compl. climatisée, meublée, avec bcp rangement et gr. surface de travail. 4-6- et 12 mois, 495\$ t.inclus. Réservez tôt, Nathalie, 563-0700

66 CHAMBRES À LOUER

CHERCHE CO-LOC
pour partager beau grand 4½, rue Papi-neau, dans Fleurimont/Est, ameublement et accessoires inclus. Tél.: 569-9875

COLOC RECHERCHÉ ou chambre à louer, pour partager un beau 4½ dans l'Est, éclairé, pl. fl., moins de 300\$ Tél.: 565-0028

ÉTUDIANT (E) SEULEMENT
10 min. du CEGEP, entrée privée, non fumeur Info: 823-7581 ou 566-5511

GRANDE, près Proviso Belvédère. Poêle, frigo, laveuse-sécheuse, micro-ondes. Tél.: 843-9605 / 569-6555

GRANDE CHAMBRE bien décorée, très propre, tout inclus. 1er mai au 20 août. 250\$ par mois, près Univ., 562-4396 ou 566-0960

MEUBLÉE ET IMPECCABLE
salle de bains privée, câble fourni, poss. Internet. Pour non-fumeur. Tél.: 563-6853

N O U V E A U CONCEPT

Pour étudiants de l'U de S
app. neuf, à compté du 1er juillet, 12 min. de l'U de Sherbrooke. L'Estudiantine 566-6303 #33 jour/sem, 212-5412 soir/fin de semaine.

★ **QUEST 10 MIN. DE L'U.S.** ★
Idéal: travailleuse, étudiante sérieuse, Spécial été \$...348-4065 ou 346-9271

PRÈS 4-SAISONS, meublée, literie, cuisinette, salon et s. bain privés. Stat., bus. Paissible. Non-fumeur. 569-3937, rép., 432-0226

PRÈS CÉGEP grande chambre meublée, chauffée, éclairée, câble, cuisinette, salle de bain, entrée privée. 346-0566

PRÈS DU CÉGEP, chambre à louer, tout inclus, 250\$ par mois. Libre 1er juillet. Tél. 819-437-2390

SECTEUR UNIVERSITAIRE chambre entièrement rénovée, libre imm. de mai à août, 200\$ par mois. 820-0552 ou 820-1368.

ST-DENIS-DE-BROMPTON chambre dans maison en campagne, à 10 min de Sherbrooke, n-fumeur, prix à discuter. 820-2099

★ **VIEUX NORD, IDÉAL ÉTUDIANT(E)** ★
dans Condo, près bus, meublée, lav-séch., non fum., internet, stat., libre imm., 250\$/mois. Tél.: 819-578-6031 apr. 18 h.

Chambres disponibles

L'École primaire des Arbrisseaux, située à 20 minutes de Sherbrooke, au 6288, route Louis-S.-St-Laurent Compton (Québec) JOB 1L0

est à la recherche d'étudiants ou d'étudiantes dans le domaine de l'éducation ou dans un domaine connexe qui seraient intéressés à vivre une belle expérience enrichissante auprès de jeunes pensionnaires d'âge primaire. Nous t'offrons une chambre et plusieurs avantages en échange de ta présence en soirée et pendant la nuit. Pour plus d'information, communique avec M. Yannick Dallaire ou Mme Véronique Simard par téléphone au (819) 835-9503 ou par courriel à dortoirgrands@arbrisseaux.qc.ca.

203746

68 CHAMBRES ET PENSION

LE GITE ENSOLEILLÉ
résidence pour personnes autonomes, 574 Woodward, Sherbrooke., Est, près des hôpitaux. Service d'infirmière et surveillance 24 h sur place, tout compris. 564-5010

LOGÉ, NOURRI, LAVAGE
câble et téléphone inclus : 435\$/mois. Tél.: 346-0954

70 CHAMBRES ET PENSION 3e ÂGE

2½, 3½, 6892 FONTAINE, ROCK FOREST
endroit tranquille, bord de l'eau, refait à neuf, tout inclus. Libres. Info: 819-864-9777

★ **EST PRÈS HÔTEL-DIEU** ★
2 belles chambres avec s.b. privée, nourriture saine, climat familial. Tél.: 822-2392.

PAVILLON FONTAINE
Est, près hôpitaux, résidence pour retraités, bonne nourriture et surveillance 24h. Tél.: 563-2307, 864-6648

★ **POUR FEMME NON FUMEUSE** ★
autonome, près 4 Saisons, libre imm. Tél.: 346-9583.

RÉS. AUBERGE BROOKS
pour personne autonome et semi-autonome, surveillance 24 h, crédit 23% méd. et inf. disponibles. 346-0423

RÉSIDENCE GORDON
pour retraités autonomes
Grands 1½ à 4½, meublés ou non, salle de loisirs, ascenseur, cafétéria si désiré. Immeuble moderne et sécuritaire. App. à partir de 450\$ par mois. **PROMOTION: 1 mois gratuit. 564-1200**

70 CHAMBRES ET PENSION 3e ÂGE



Les Terrasses Belle-Vue
POUR PERSONNES RETRAITÉES AUTONOMES
Studios disponibles
1330, rue Galt Ouest, Sherbrooke
822-3083

202573

72 CENTRES D'ACCUEIL AGRÉÉS

Les Résidences et appartements Le Monastère

871, rue Ontario, Sherbrooke (Québec) J1J 3S1

Logement 2 1/2 et 4 1/2 disponibles

- Accès par l'intérieur à l'église N.-D. du Perpétuel Secours
- Service d'infirmière 24 heures, entretien ménager hebdomadaire
- Système d'appel en cas d'urgence, système de caméras
- Service de repas disponible

Communiquez avec
M. Michel Plouffe,
564-0027
pour plus d'informations.

203703

74 CHALETS À LOUER

★ **BORD DE L'EAU, LAC MCKENZIE** ★
(Marston), 13 km de Mégantic, sans élect., équipé au gaz propane (frigo, poêle, éclairage), chaloupe, canot, B.B.Q., literie fournie, peut coucher 6 pers., 350\$/sem. Spécial sur 2 sem. et plus. Libre du 2 juillet au 22 et du 6 au 26 août. Tél.: 820-0255.

BORD DE L'EAU boisé, Lac Aylmer, 2 c.c., baignable, plage, quai, chaloupe, barbecue, feu extérieur, etc. 418-458-2859

★ **BORD de L'EAU** ★
Lac Massawippi, chalet de luxe, tout équipé, 2 c.c., incluant pédalos et chaloupe. 450-676-4435, 819-838-4124

BORD de L'EAU petit lac BROMPTON
au mois. Plage, poss. de coucher 8. Tél.: 823-1124, 1-866-823-1124.

CHALET BOIS ROND, 4 pers., lac Massawippi, bord de l'eau, quai, chaloupe. Disp. à partir mi-mai pour 1 ou 2 sem.. 566-6611

CHALET BORD DU LAC MÉGANTIC face au golf, pour mai - juin ainsi que septembre et octobre. 418-443-2686

CHERIBOURG, MOIS OU SAISONS
2 c.c., + mezzanine, laveuse-sécheuse. À 5 min du Mont Orford. Info.: 450-419-5890

GRAND LAC BROMPTON
3 c.c., 2 s.b., libre du 24 juin au 16 juil. 2 700\$. réf. exigées. 573-2102 ou 571-5763.

GRAND LAC BROMPTON nouveau sur le marché, chalet neuf, 3 c.c., tout équipé, plage, verdure, quai et +. www3.sympatico.ca/danielroy

GRAND LAC ST-FRANÇOIS Lambton, chalet 3 c.c., foyer, quai, ponton, 24 juin au 1er juil., 8 au 15 juil., 15 au 22 juil. Tél. : 569-4563 le dim. après-midi.

LAC AYLMEYER, BORD DE L'EAU, libre du 8 au 14 juillet, B.B.Q., canot. Tél.: 345-4858 ou 346-8696.

LAC BROMPTON bord de l'eau, petit chalet tout inclus, idéal pour 2 adultes et 1 enfant, du 9 au 16 juillet, 600\$. 819-846-1365.

LAC MAGOG 6111 de l'Église, 3 c.c., terrain 50 X 150, vue et accès au lac, du 3 juin au 28 juillet. 565-9095

LOCAL COMMERCIAL avec sous-sol, environ 450 pi ca, situé au 670, Galt Ouest, Sherb. 562-3344 / Soir 820-2014.

ORFORD, BORD DU LAC, 2 c.c., embarcation. Pour saison ou plus, 3 200\$. Info.: 532-4403 / 821-0318

ROULOTTE à LOUER EN GASPÉSIE pour 6 personnes, tout inclus, chambre fermée, air climatisé, impeccable, bord de la rivière Cascapédia, 400\$ par sem. 565-0680 ou 877-3308

SECTEUR FITCH BAY (près de Bleu Lavande), vaisselle et literie incl. 2 c.c. 30 acres (marche), accès à l'eau. 500\$/sem. 345-1123, 876-2942, 562-0241 laiss. mess.

WEEDON-ENDROIT PAISSIBLE
avec petit lac, pour personne responsable. Info: 877-2530

Les mots croisés

	1	2	3	4	5	6	7	8	9	10	11	12
1												
2												
3												
4												
5												
6												
7												
8												
9												
10												
11												
12												

13 mai 2006No 1214

HORIZONTALEMENT

1. Ranimer un sentiment.
2. Marque l'hésitation - Intact.
3. Douleur causée par un décès - L'écolier y écrit.
4. La Sardaigne et la Sicile en sont - Se parcourent avant le repas.
5. Qui a les caractères du feu - Il rejette l'autorité.
6. Plante potagère - Pronom indéfini - S'entend après un coup.
7. Violent emportement - Mettre à l'épreuve.
8. Thulium - Sentiment délicat des convenances - Personne ennuyeuse.
9. Sont encore au nid - Lawrencium.
10. Pas acquis - Une des cinq parties du monde.
11. Bien tendus - Rejetées comme fausses.
12. C'est un génie - Partie d'un tout.

VERTICALEMENT

1. Qui constitue un obstacle radical.
2. D'avoir - Roman de Zola.
3. Fait entendre un sifflement sourd - Bruit de reniflement.

4. Hameau antillais - Loin d'être brûlant.
5. Corps de bâtiment complémentaire - On y dépèce du gibier.
6. N'est pas divisible - Société anonyme - Ouverte.
7. Université - Algue gélatineuse.
8. Grand oiseau au plumage rose - Sein.
9. Liquide inflammable - Groupe d'abeilles.
10. Viscère - Il faut le tendre - Venue au monde.
11. Groupé - Insulaire.
12. Indique la direction - Le toit du monde.

■ SOLUTION AU PROCHAIN NUMÉRO

	1	2	3	4	5	6	7	8	9	10	11	12
1	H	O	U	L	E	U	S	E			I	D
2	A	I	R		T	E	T	R	O	D	O	N
3	L	E	G	U	E		E	S	S	O	R	E
4	L	E	S	S	O	R		L	I	E	R	
5	U	R	N	E		B	I	D	O	N		G
6	C	E	T		F	I	L	E		E	P	I
7	I	S	S	U	E		I	R	I	S	E	E
8	N	I		S	U	R	S		T		N	
9	A	N	N	A	L							

74 CHALETS À LOUER

WINNE 26 PI. À LOUER air climatisé, poêle, frigo, toilette, douche, 1 ch. des maîtres plus lit double, stationnaire au Lac-Mégantic, camping Mercier. 300\$/semaine. 565-8480, François.

78 LOCAUX À LOUER OU PARTAGER

1341 DES SABLES
2000 pi.ca., avec débarcadère.
Info 565-2380

★ 1576 KING OUEST ★
Bureau avec services ou non, rénové, idéal pour professionnel. **820-0888**

★ 1635 GALT OUEST ★
Superbe local bien éclairé, très bon prix. Idéal pour clinique. **820-0888**

2 SUPEBES LOCAUX!
Grand stationnement, pignon sur King Est. Tél.: 829-9572 ou 570-6934

★ 4777 BOUL. BOURQUE ★
Bureaux aménagés et climatisés, avec fenestration. 650 à 1100 pi. Info: 864-1100.

À LOUER Espaces pour bureaux à Place du Golf, rue Prospect, Sherbrooke. **564-3013**

BÂTIMENT NEUF, coin boul. industriel et Barton. Local commercial 5000 pi car, hauteur 12 pi, devant complètement fenêtré, porte de garage 12 x 14. Peut faire aménagement selon vos spécifications. Tél. **819-564-0030, 564-1909.**

★ BUREAU DE PROFESSIONNEL ★
185 Frontenac, suite 200, 530 pi. ca.: réception et 2 bureaux. Accès salle d'attente et cuisine. Ch. éclairé et climatisé. Libre 1er juil., 425\$/ms. Hervé: 566-5606, 569-7161.

BUREAUX À LOUER, 500 à 5000 pi ca. Gestion Gaston Lavoie, **566-8220**

COMMERCIAL - INDUSTRIEL
Rue Ouimet, Sherbrooke, 2000 à 5000 pi car, 16 pi de haut. **348-1055.**

ÉDIFICE DE BÉTON 2200 pi car, beaucoup de visibilité, air climatisé, etc. Idéal pour professionnel, comptable, courtier d'assurance. Libre imméd. **562-0885.**

EDIFICE MODERNE-720 KING EST
coin 9e avenue, 1689 p.c., libre 1er juillet, présentement 7 bureaux, réception, cuisine, nettoie, prix très très compétitif. **822-3303**

LOCAL 549 KING COIN 7EME AVENUE
voisin restaurant Eggsquis, 260 pi ca, libre 1er juillet, présentement salon de coiffure. **400\$ chauffé. Tél.: 822-3303.**

★ LOCAL À LOUER ★
ou à partager, Est rue Bowen, pour bureau seulement. Tél.: 570-3166, 823-5314.

LOCAL COMMERCIAL DE 1352 pi car
Dans l'Est de Sherbrooke. Grande fenestration, réception, salle de conférence, 4 bureaux, 2 toilettes, une dinette, air climatisé, stationnement souterrain. (819) 566-1431.

LOCAL COMMERCIAL
À louer avec option d'achat, 2870 pi car x 12 pi haut, 3083 pi car x 9 pi haut, 3382 pi car x 8 1/2 pi haut. 6853 boul Bourque, Deauville. **864-1777**

LOCAL COMMERCIAL 800 pi.car. au 88 rue Alexandre, Sherbrooke, 347-1460.

LOCAL COMMERCIAL 850 PI.CA.
3 bureaux, disponibles 1er juin, chauffé, électricité, accès internet inclus. **822-2381**

LOCAL COMMERCIAL 470 pi car, secteur Est, très achalandé. Idéal pour bureau ou commerce. **572-1202.**

LOCAL ET OU ENTREPOT commercial, 750 pi² de bur., 800 pi. car. d'entrepôt, rue Morris à Sherb. 396 pi² de bureau, 768 pi² +/-, d'entrepôt, Rte 220, St-Élie, 822-1912.

LOCAUX COMMERCIAUX
à louer, édifice fonction publique fédérale, centre-ville, 124 Wellington nord. Service d'ascenseur. Divers locaux de 250 à 2000 pi car disponibles imméd. **Mario Gagnon 571-3777, Royal Lepage Sélection.**

LOCAUX COMMERCIAUX
1126 King Est, 900 pi car. 1124 King Est, 400 pi car. 819-564-7074, cell. 571-1587, pagette 820-0082.

TRÈS BEAUX BUREAUX
de 144 à 254 pi. ca. à prix très abordable dans un immeuble de bureau multi-disciplinaire, avec accès à une salle de conférence. Idéal pour comptable, notaire, courtier, etc. Chauffé et climatisé, disponible immédiatement. **822-0711 ou cell. 571-9995**

Place Belmont
1955, Belvédère Sud, Ascot.
Tél.: 820-0910
Locaux commerciaux et bureaux
Superficie de 800 à 2 500 pi.²

Sentinel 619, King Est Sherbrooke
Local commercial de 860 pi. carrés.
Très bien situé pour nombreux commerces, bon achalandage.
Contactez Réal Lavigne, au 564-6444.

80 COMMERCES À LOUER

BATISSE 30 x 30', à louer ou à vendre sur terrain 200 x 160', outils de ferblanterie. Sur Rte 112, Ascot Corner. Tél.: **569-2944.**

LAC BROME restaurant des Érables à louer. 450-242-8888

★ NORTH HATLEY ★
restaurant déjà établi, à louer, équipé ou non, terrasse face lac Massawippi. Tél.: 819-347-6024.

82 ENTREPÔTS, GARAGES À LOUER

2 GARAGES: 45x90 pi, 26x42 pi sur 6 acres, 2 portes de 14 pi, bcp poss. pour entrepreneur ou cie avec camions ou machineries. Brompton: 846-4618 / 846-4988

★ ENTREPOSAGE DANS SOUS-SOL ★
d'un imm. locatif, salles d'env. 10x10, sans humidité, ch., pl. ciment, disp. imm., idéal meubles ou boîtes, 75\$/mois. 565-5247.

★ ENTREPOSAGE MEUBLES ★
Service de transport et chauffeur disponible. 819-820-4282

ENTREPOSAGE RÉSIDENTIEL chauffé, situé à Sherbrooke (nord). Disponible maintenant. 348-1055.

ENTREPOSAGE RÉSIDENTIEL
5x5 à 10x20 chauffés, situés à Lennoxville. Disponibles imméd. 569-4977, 821-0770.

ENTREPÔT INDUSTRIEL, 1422 rue Leber, Sherbrooke. 3750 pi car et / ou 6470 pi car, débarcadère. Loyer de base \$3 du pi car + frais de 2,40\$ du pi car. 571-2203.

GARAGE 45X80 avec porte de 14' X 14' sur 5 acres. Terrain très solide. Sur la Route 147 très bien situé. Pour commerce et camions avec grand bureau. 819-849-4773

GARAGE 50 X 50' avec 20 stats, pour débousselage et chambre de peinture seulement. Libre 30 août. Sect. Est. 565-0190

★ LOCAL COMMERCIAL, RTE 220 ★
St-Élie d'Orford, 1400 pi², 3 portes service bureau avec "lift" et compresseur. 346-7145

MINI ENTREPÔT
5x5, 5x10, 10x20, 10x15 et 10x20, chauffés. Accès 7 jours par semaine. **823-2229**

ST-ÉLIE D'ORFORD, entrepôt à louer, 4400 pi car, 17 pi hauteur, quai de déchargement, porte de garage 12 x 14. 819-564-0030.

100 CAMIONS, 4 x 4, FOURGONNETTES

01 MAZDA MPV DX, 6 cyl., autom., 117 000 km, tout équipé, bal. de garantie jusqu'en 2008 ou 160 000 km. 9400\$. (819) 470-9415

02 DODGE CARAVAN SE
87 500 km, 7 pass. a/c, dém. dist., groupe élect., CD, "hitch", 8 pneus, 9 450\$. cell: 212-2148 ou 565-5695

02 FORD F-150 XL 4x4, 4.6 litres, autom., 35 000 km, a/c. 14 400\$. (819) 470-9415

03 CHEV. TRACKER LX 4 X 4, 4 p., 4 cyl., 5 vit., man., CD, 61 000 km, bal. de garantie 19 août 06. + 4 pneus hiver. Un seul prop. femme. Très propre. 11 225\$. 565-3905.

03 DODGE CARAVAN SE, 103 000 km, bal. de garantie jusqu'à 115 000 km, 4 sièges Capitaine. 10 900\$. (819) 470-9415

1996 DODGE RAM SPORT, 1500 King Cab, 4x4, noir, 103,000 km, man. 5 vit., peinture 1 an, beau look, beaucoup d'extra. 12,000\$. 450-532-2306.

2000 GMC SIERRA K.C. 1500 SLE
113 500 km, V-8, 4 x 4, 3 portes, tout équipé, très propre, 12 495\$ nég. Pag.: 573-6150 ou 574-2306.

2004 DODGE RAM DIESEL
2500, blanc, 2 X 4, 48 000 miles, idéal pour roulotte. 31 900\$ 565-1709

93 GMC SIERRA SL 4x4, 5.0 litres, autom., 165 000 km, très bonne condition. 5995\$. (819) 470-9415

95 FORD F-150 XL, 4x4, 4.9 litres, autom., 82 000 km. 6400\$. (819) 470-9415

96 FORD WINDSTAR GL 3.8 litres, 156 000 km, très propre, très bonne condition. 3900\$. (819) 470-9415

★ AUBAINE! GMC ENVOY SLT XL 02 ★
Le plus équipé. Meilleur offre! **348-9505.**

AUBAINE 1500\$
Windstar 1999, tout équipé, 2 portes coulissantes. 878-3821

BOÎTE DOMPEUSE 7 pi large x 9 pi long, 2 côtés 15 po h se rabattant + panneau, parfait pour paysagiste. 819-845-4910.

CAMION CHEVROLET 1995
3500, 4 X 4, 114 000 km, moteur 5.7 litres, très propre, 6500\$, 849-3770

CAMION FORD RANGER 91 manuel, 4 cyl., 162 000 km. boîte en fibre de verre de 6 pieds, 2 roues motrices. 9750\$. 864-9839

CARAVAN 7 PASSAGERS 2000
Tout équipée, 2 portes coulissantes, V6, 3.0 litres, 112 000 km, 1 seul proprio. **572-1324**

CHEV. BLAZER 03 4x4, gris, bas millage, 11 500\$. **CHEV. BLAZER EXTREME 02**, rouge, bas millage, 9500\$. 819-846-3623 rép

CHEVROLET CK 1500 2001, autom., tout équipé, blanc, 100 000 km. **13 900\$.** 345-0076.

CHEVROLET PICK UP 1500 1997 autom., 175 000 km, très bonne condition, 5800\$ nég. 819-864-0907.

100 CAMIONS, 4 x 4, FOURGONNETTES

INSPECTÉS ÉconAuto GARANTIS
Fleurimont.com

CHEVROLET
On paie la TPS
Tracker 2003 4x4, 4 portes, man. Liquidation, rabais de 500\$ à 2000\$.

2665 King Est, 829-5073
www.econautofleurimont.com

CHEVROLET SILVERADO 1500 1999
king cab, 3 portes, 184000km, 7200\$.
Info au 347-4343

CHEVROLET TPS INCLUSE
SILVERADO 1500 2002, 4.8 l., 4x4 King Cab, 4 portes, a/c, 6 passagers, marche-pied, vitres teintées. 829-5073.

CHEVROLET TRAILBLAZER 4 X 4, 2004, 6cyl. 51 000 km 7 passagers, t. équipé, fin de location, reste 24 mois, prime de 3 000\$. équivalent à 125\$ par mois. 346-2740

CHEVROLET VENTURE 2000
146 000 km, 8 pneus, a/c, lecteur CD, exc. cond., 5600\$ nég. Tél.: **572-2568**

CHOIX DE BIG FOOT GMC très propres, véhicules puissants. 6000\$ et 7000\$. **Grimard Auto, 571-1177.**

CLUB WAGON 1991
270 000 km, 7 places, + 4 roues, auto., 650\$. Info.: 819-574-5533

INSPECTÉS ÉconAuto GARANTIS
Fleurimont.com

CUBE
On paie la TPS
GMC Savana 2001, 5.7 l., boîte 12 pi, roues simples. Liquidation: rabais de 500\$ à 2000\$.

2665 King Est, 829-5073
www.econautofleurimont.com

DEMANDE À ACHETER pontiac transport, SE, 1996, de préférence 3.8, bas millage, équip. complet et en très très bonne condition, sans rouille. 819-877-2476

DODGE DAKOTA 92
En bonne condition : 1300\$.
Tél. : **846-4941**

INSPECTÉS ÉconAuto GARANTIS
Fleurimont.com

DODGE DAKOTA
On paie la TPS
1999 King Cab man., économique
2665 King Est, 829-5073
www.econautofleurimont.com

INSPECTÉS ÉconAuto GARANTIS
Fleurimont.com

DODGE DAKOTA
On paie la TPS
1999 King Cab man., économique
2665 King Est, 829-5073
www.econautofleurimont.com

INSPECTÉS ÉconAuto GARANTIS
Fleurimont.com

DODGE
On paie la TPS
CARAVAN 1999, 5 portes, tout équipé, a/c
GRAND CARAVAN 1999, 5 portes, tout équipé, a/c

2665 King Est, 829-5073
www.econautofleurimont.com

★ DODGE VAN 3/4 T. 2003, ★
Modèle 2500, moteur 318, 53 000 mi, come neuve. 10 800\$. 819-212-3583

ECONOLINE E350 allongée, 1993, transmission récente, considérerais échange, faites une offre. 437-2282

F-350 4x4 1997 VGA
Double roues, évalué 16 100\$ pour 15 000\$ **Alain 832-4464.**

FORD 1990 CUBE avec deck, boîte de 15 1/2 mot. 7.3 diesel, auto., peut être peinturé couleur désirée. 5500\$. 843-3984

★ FORD DIÉSEL MOD. 4 PORTES ★
2000, roues doubles, 104 500 km, 7.3 power stroke, avec équipement pour tirer roulotte à sellette, 23 000\$. Tél.: 564-6967.

FORD E-350 1994
fourgonnette allongée, diesel, 7.3 litres, 354 000 km, 1500\$. 620-6114, 569-0003

FORD EXPLORER XLT 1995 très propre, mécanique A-1, 8 pneus sur roues, support à chalupe, 6800\$. 843-1281

FORD EXPLORER SPORT TRACK 2002, 86 000 km, tout équipé, comme neuf, 4 x 2. Sylvain : 578-5214

FORD F-150 2 X 4 EXTRA CAB 1990 très bonne condition, 2500\$. Tél. 565-5775 ou 574-2399

FORD F-350 V-10 2001
cabine double XLT, 86 000 km, prix: 19 500\$. Info.: 569-7542

★ FORD F150, 1990 ★
1/2 to., 2 roues mot., pour pièces, 500\$. 569-7159

GMC 1995 boîte 26 pieds, tailgate hydraulique, camion de déménagement. Vérification mécanique jusqu'en mai 2007. En parfait état. Prêt à travailler. **562-3539 (Luc)**

GMC SIERRA SLE 1997 rouge, 4 roues motrices, cabine simple, boîte en fibre de verre, 103 000 km, très propre, 1 propriétaire, 10 000\$ ferme. 876-2698 ou 823-4720

GMC SIERRA Z71 1997
5 litres, 4 X 4, demande 9500\$. Informations au 450-297-0885 cell: 819-574-1835

HONDA CRV EX 2003
72 000 km, bleu marine, manuel, **348-9505.**

HONDA CRV LX 1999 argent, 131 000 km. automatique, mag, hitch, cd, démarreur à dist. mécanique A-1, 8 pneus. 346-1754

JEEP TJ 1998, vert, 4 cylindres, manuel, 5 vitesses, 135 000 km, 2 toits, mags + roues d'hiver. 8800\$ négociable. 432-1427.

100 CAMIONS, 4 x 4, FOURGONNETTES

HONDA ODYSSEY 2000 121 000 km, 7 pass., méc. A1, démarreur à dist., 4 pneus d'hiver, 4 pneus d'été neufs: 13 250\$. **570-6060.**

JEEP CHEROKEE 1994, 6 cyl. 'high output', 2x4 (très rare), 2 p. Le véhicule appartenait au Ministère des Ressources naturelles. Entretien minutieux. A voir. 3500\$ nég. 679-0103, jour sem.: 846-2725 poste 253.

JEEP LIBERTY LIMITED 2002, noir, 85 000 km, intérieur en cuir beige, sièges chauffants, vitres électriques, air climatisé et marche-pied, tout équipé. 16 250.00\$. 820-2156

KIA SORENTO 2004
excellente condition., 28 000 \$.
Info.: 819-847-3573

MAZDA MPV 91
190 000 km, 750\$, 573-0703 ou 578-4132

MAZDA TRIBUTE ES 2002
73 000km, traction intégrale.
Info: **346-3575**

★ MERCURY VILLAGER 1995 ★
207,000 km., propre, 1500\$ nég. Tél: 846-6375, 437-6221.

MERCURY VILLAGER LS 1993 toit ouvrant, groupe électrique, très bonne condition, 2395\$ nég. 819-563-7166.

MONTANA 2001, 52,000 km, propre, bon état. Un seul propriétaire. 12,495\$ nég. 565-2416.

NISSAN XTERRA 2001, 137 000 km, garantie de A à Z jusqu'à 180 000 km. 823-2189 ou 878-3588

PICK UP FORD king cab, très propre, carrosserie refaite à neuf, 7 500\$. 878-3545 ou pagette 573-7569

RANGER XLT 2003
4 l., 4 x 4, manuel, king cab., 40 000 km, 8 excellents pneus, 16 000\$. Info.: 569-0400

S10 KING CAB 1996
4.3, 2 roues motrices, manuel, comme neuf, 90 000milles, 3900\$. Tél: 569-0578.

★ SPECIAL: 11 975\$ ★
TOYOTA 4-RUNNER 1997 LTD
Aut., 4x4, mags, cuir, toit ouv., ent. concessionnaire, méc.-carr. A1, vert 819-832-1232.

TOYOTA 4-RUNNER 1994 4x4
SR5, man., V6, méc. A1, carr., peinture neuve : 5975\$. Tél.: **832-1232**

TOYOTA 4RUNNER 1999, automatique, tout équipé, 110 000 km, V6, mags, excellente condition, 17 500\$ nég. 432-1427.

INSPECTÉS ÉconAuto GARANTIS
Fleurimont.com

TOYOTA
On paie la TPS
Sienna LE 1998, tout équipé, a/c, 5 portes.
2665 King Est, 829-5073
www.econautofleurimont.com

TOYOTA TACOMA 1998 4x4, radio, a/c, Maxi Cab, man., mags, 185 000 km, très bon état : 12 500\$. Tél.: **345-4055.**

TOYOTA TACOMA KING CAB 1995 1/2 2.7 l, 4x4, peinture neuve, démarreur, marche-pieds, mags, 10 200\$. 819-563-3015.

INSPECTÉS ÉconAuto GARANTIS
Fleurimont.com

TURBO DIESEL
ÉGALE ÉCONOMIE
ON PAIE LA TPS
Chev. Express 3500 2002 all., cargo
Chev. Express 3500 2002 courte, cargo
2665 King Est, 829-5073
www.econautofleurimont.com

VAN DODGE 1985 plus ou moins 230 000 km. 1 000\$. 846-3105

102 PIÈCES D'AUTOS ET CAMIONS

1-819-569-6652
\$ PNEUS USAGÉS \$
Liquidation d'inventaire
Meilleurs prix en ville!
Achat/Vente/Échange
Hiver et 4-saisons
Beau choix! Toutes grandeurs
12-13-14-15-16-17 po
Auto, camion et VTT
Aussi roues usagées.
Pose et balancement sur place

104 AUTOS À VENDRE

01 TOYOTA ECHO, 4 portes, autom., 103 000 km, très propre. 8400\$. (819) 470-9415

02 CHEVROLET CAVALIER, 4 portes, autom., 54 000 km, bal. de garantie. 7900\$. (819) 470-9415

02 SATURN SL1 autom., 82 000 km, bal. de garantie Saturn. 7495\$. (819) 470-9415

104 AUTOS À VENDRE

02 HYUNDAI ACCENT GL 4 portes, autom., très bien équipé. 6700\$. (819) 470-9415

02 HYUNDAI ACCENT GL 2 portes, autom., 94 000 km, bal. de garantie. 6700\$. (819) 470-9415

96 PONTIAC Grand Am, 6 cyl., autom., 4 portes, très propre. 2900\$. (819) 470-9415

104 AUTOS À VENDRE

02 HYUNDAI ACCENT GL 2 portes, 5 vit., 94 000 km, bal. de garantie. 6495\$. (819) 470-9415

02 MAZDA PROTEGÉ LX, 2.0 litres, autom., a/c, bal. de garantie Mazda. 9495\$. (819) 470-9415

03 CHEVROLET CAVALIER VLX, 65 000 km, bal. de garantie GM, tout équipé. 8600\$. Tél. (819) 470-9415

300 ZX TWIN TURBO Nissan 1990, esc. cond. 175 000 km, orig. échange? 17 000\$ 819-346-1999. 205-55-16, 50\$

98 CAVALIER Z24 convertible, autom., entièrement équipé. 8995\$. (819) 470-9415

104 AUTOS À VENDRE

AUTOMOBILES J.L. COM

02 Sunfire SLX 2 portes5995\$
 02 Accent GSI 2 portes.....5995\$
 00 Focus ZTS 4 portes.....5995\$
 01 Accent 2 portes, 5 vit.4995\$
 00 Neon ES 4 portes.....4995\$
 98 Intrigue cuir.....4995\$
 00 Venture 7 passagers.....4295\$
 98 Grand Prix SE3895\$
 99 Accent GSI 2 portes.....3695\$
 00 Sunfire 4 portes, autom.3495\$
 93 Civic 4 portes, autom.2695\$
 95 Altima 4 portes, autom.1995\$
822-2880, 905 Belvédère sud

104 AUTOS À VENDRE

ACHETONS TOUS GENRES D'AUTOS ET CAMIONS
 Vendons pièces usagées. 569-0733

ACURA 3.2 TL 1999
 noir, automatique, int. cuir noir, tout équipé. 11 900\$. Tél.: 878-3967.

★ ACURA RL 1996 ★
 179 500 km, gr. électr., autom., 4 pneus d'hiver, 7495\$ nég. 820-1685; 212-1214

AUBAINE, SAAB 900
 turbo SE cabriolet, 1996, 123 000 km, A-1
 Tél. : 563-5421

BMW 318 I, 94 automatique, 149 000 km. 6 200\$. 570-7880

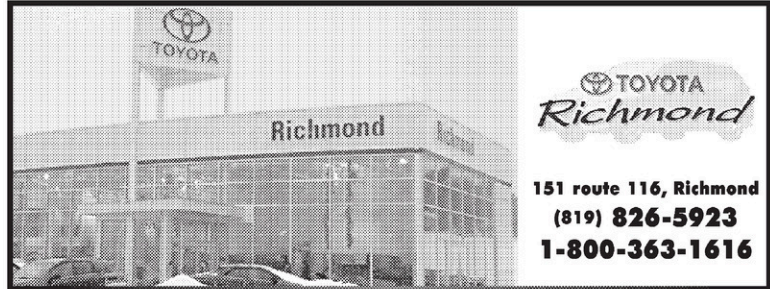

VÉHICULES D'OCCASION CERTIFIÉS

★ LE «TOP 10» ★

★ 2006	Lexus IS 250, AWD, 10 000 km	49 760 \$
★ 2005	Toyota Solara conv. SLE, 16 000 km	35 735 \$
★ 2005	Lexus ES330, Premium package	39 735 \$
★ 2004	Toyota Tundra, DoubleCab, 17 000 km,	32 972 \$
★ 2004	Toyota Matrix, 40 000 km	16 895 \$
★ 2004	Toyota Highlander, 56 000 km, cuir, 7 pass.	30 765 \$
★ 2004	Toyota Echo, clim.	12 730 \$
★ 2003	Toyota Corolla, 18 000 km, autom., clim.	15 650 \$
★ 2002	Toyota Echo, clim., autom.	10 835 \$
★ 2002	Toyota Camry LE	15 340 \$

Ceci est un échantillon de notre inventaire

DÉMONSTRATEURS

2006	Toyota Highlander hybride LTD	2006	Toyota Sienna LE
2006	Toyota Corolla XRS, sport	2005	Toyota Camry SE
2006	Toyota Yaris RS	2005	Toyota Matrix TRD
2006	Toyota Solara	2005	Toyota Tundra TRD

www.toyotarichmond.com

TOP 7 DES TRANSFERTS DE BAL chez BEAUCAGE CHEVROLET



Chevrolet Cavalier 2003

2 portes
 Automatique
 Roues en aluminium
 AM-FM-CD

129 \$*/MOIS
 16 mois de location



Cobalt Super Charge 2006

Moteur de 205 chevaux
 Roues en aluminium de 18 pouces
 Groupe électrique
 Intérieur en cuir
 Toit ouvrant

289 \$*/MOIS
 40 mois de location



COUREZ LA CHANCE DE GAGNER VOTRE VÉHICULE*

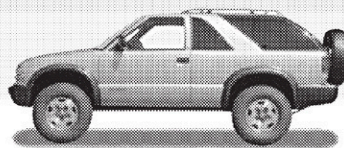

Chevrolet Blazer 2005

4 x 4
 Automatique
 Air climatisé
 AM-FM-CD

319 \$*/MOIS
 31 mois de location



Chevrolet Optra 2004

Vitres électriques
 Lecteur CD

229 \$*/MOIS
 27 mois de location

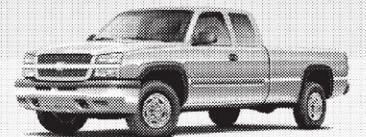

Chevrolet Silverado 2004

2500 HD
 Crew cab
 4 x 4
 Groupe électrique
 Air climatisé

319 \$*/MOIS
 13 mois de location



Pontiac Vibe 2003

Air climatisé

14 199 \$

0\$ COMPTANT DÉPÔT TRANSPORT PRÉPARATION



Chevrolet Uplander 2005

Groupe électrique
 Air climatisé
 Lecteur CD

249 \$*/MOIS
 27 mois de location



Chevrolet Cavalier 2003

4 portes
 AM-FM-CD

7 499 \$



Saturn Ion 2 2004

Automatique
 Air climatisé
 Toit ouvrant
 Groupe électrique

219 \$*/MOIS



Buick Allure 2005

Groupe Électrique
 Air climatisé

18 999 \$

ABATE	ENSOR	LONGHI	RUBENS
BILL	ERNST	LUINI	SODOMA
BONNARD	ERTE	MONET	STAEEL
BRAUNER	ESTEVE	MORO	STEEN
CANO	GRIS	MORSE	TESSAI
CLOUET	GROS	NATOIRE	TOBEY
COROT	HUANG	NOLDE	TON
DADA	HUNT	OROZCO	TOUCHE
DALI	INGRES	OUDRY	TURA
DIX	ISABEY	PATER	UCCELLO
DOMINIQUIN	KENZAN	REYNOLDS	UTAMARO
DORE	KLEE	ROBERTI	VANLOO
DOU	KORIN	ROMNEY	ZEUXIS
DUPRE	LAM	ROPS	
EITOKU	LHOTE	ROSA	

Solution du dernier problème : MONTAGNARD

13 mai 2006

No 1202

Optimum VÉHICULES D'OCCASION

Beaucage SHERBROOKE 4330, boul. Bourque, Rock Forest (819) 823-4343

DIA PLAN DE PROTECTION ROUTIÈRE GRATUITE. VALEUR DE 2000\$. 203741

CHEVROLET

PLUS ÉCONOMIQUE D'ESSENCE. POUR UN MOIS DE PLUS PROPRE.

Voyage avec bas kilométrage. Sujet à approbation du crédit. Voir détails en magasin. Courez la chance de gagner votre véhicule sur les véhicules certifiés optimum seulement.

104 AUTOS À VENDRE

AUBAINE. LOCATION D'AUTOS À BAS PRIX. Location journalière / semaine / mois. Autos récentes. Location d'autos Beau-doin, 845-4530, 821-6296

AUDI A4 1997 quatre, 4 cylindres, man., 150 000 km, moteur 65 000 km, sièges ch. toit ouvrant, mags, 8000\$. 345-9509

AUDI QUATTRO 1997 6 cyl., man., tout équipé, 174 500 km, int. cuir, excellente cond., factures à l'appui. 8500\$. 875-5748

BUICK CENTURY 1987 en état de marche. 450\$. 846-2234 demander Claude



Occasion de qualité avec les meilleures garanties de l'industrie!

- 05 TOYOTA ECHO, 4 p., autom., CD-MP3, 33 km **13 800 \$**
- 04 CHRYSLER SEBRING, 4 cyl., autom., clim., t. équipé, 48 km **12 800 \$**
- 03 FORD TAURUS SEL, familiale, t. équipé, 7 pass., cuir, t. ouvrant, 68 km **13 800 \$**
- 03 FORD FOCUS SE sport, 4 cyl., zetec, autom., mags, t. équipé, ailerons, 50 km **11 975 \$**
- 02 HYUNDAI SONATA, 6 cyl., autom., t. équipé, mags, noir/noir, 71 km **11 750 \$**
- 02 HYUNDAI ACCENT GSi, 2 p., autom., clim., t. ouvrant, mags, aileron, 64 km **8 400 \$**
- 02 HYUNDAI ACCENT GSi, 2 p., autom., t. ouvrant, mags, aileron, 51 km **8 400 \$**
- 02 SATURN SC1, 3 p., 5 vit., clim., 56 km **8 300 \$**
- 02 NISSAN ALTIMA, 4 cyl., autom., t. équipé, 62 km **15 475 \$**
- 02 CHEVROLET MALIBU, 6 cyl., aut., t. équipé, 43 km **10 000 \$**
- 02 PONTIAC GRAND AM SE, 4 p., 4 cyl. autom., t. équipé, aileron, 43 km **9 475 \$**
- 02 TOYOTA ECHO, man., 4 p., 1 104 km **8 875 \$**
- 02 FORD TAURUS SE, t. équipé, mags, 113 km **8 750 \$**
- 02 PONTIAC SUNFIRE SLX, 4 p., autom., clim., t. équipé, 55 km **8 400 \$**
- 01 FORD FOCUS SE fam. sport, 5 vit., clim., mags, 92 km **8900 \$**
- 00 CADILLAC DE VILLE, t. équipé, cuir, bronze métallique, 115 km **15 475 \$**
- 99 HYUNDAI TIBURON SX, 5 vit., gr. électr., mags, 57 km **6900 \$**
- 96 TOYOTA AVALON XLS, t. équipé, cuir, t. ouvrant, 2 sièges chauff., 240 km **4 800 \$**

ASSISTANCE ROUTIÈRE
JUSQU'À 2 000 \$ INCLUS
AVEC TOUT ACHAT

CAMIONS

- 04 DODGE CARAVAN, t. équipé rouge 70 km **13 400 \$**
- 03 FORD RANGER EDGE, king cab, 6 cyl., autom., 4 x 4, clim., mags, cabine de fibre, 66 km **18 400 \$**
- 03 JEEP LIBERTY SPORT, 6 cyl., autom., 4 x 4, clim., t. équipé, 30 km **16 800 \$**
- 02 BUICK RENDEZ-VOUS CX, t. équipé, 62 km **14 900 \$**
- 02 PONTIAC MONTANA SE allongé, t. équipé, 4 s. cap., 2 clim., p. couliss. électr., etc. 75 km **13 450 \$**
- 02 MAZDA B-4000, «dual sport», 2 x 4, super cab, autom., clim., 88 km **12 800 \$**
- 02 DODGE GRAND CARAVAN sport, t. équipé, 2 clim., 4 sièges cap., 79 km **12 500 \$**
- 01 SUZUKI GRAND VITARA, 6 cyl., man., 4 x 4, t. équipé, clim., 66 km **11 750 \$**
- 99 FORD EXPÉDITION EDDIE BAUER, t. équipé, 7 pass., cuir, toit original, 104 km **14 750 \$**
- 97 CHEVROLET VENTURE, t. équipé, clim., 7 pass., 174 km **2 700 \$**

PRÊTS AUTO DISPONIBLES EN COLLABORATION AVEC:
Desjardins BANQUE NATIONALE

OUVERT du lundi au samedi

4400, boul. Bourque, Rock Forest
(819) 564-8353

104 AUTOS À VENDRE

BMW 320, 2002
A-1, 180000km, 14 500\$.
Info au 843-7860

★ **BMW 325 XI 2002** ★
131 500 km, 4 roues matrices, autom., gris, 4 p., int. tissu gris, lumières au xénon, tout équipé, mags M3, très propre, 23 500\$. 819-868-1488.

★ **BUICK 1987, PARK AVENUE** ★
bas millage, bcp pièces neuves, 650\$ nég. DODGE CARAVAN 1992, bcp pièces neuves, 1200\$ nég. Tél.: 821-9472.

INSPECTÉS ÉconAuto GARANTIS
Fleurimont.com
CABRIOLET
On paie la TPS
FORD MUSTANG GT 96, 4.6 man., tout équipé, a/c
PONTIAC SUNFIRE 1997, autom., a/c, mags
PONTIAC SUNFIRE 1997, man., a/c, mags
2665 King Est, 829-5073
www.econautofleurimont.com

★ **CADILLAC DE VILLE ÉLÉGANCE** ★
De luxe, 1998, 32 V., North Star, très propre, 1 seul propriétaire, excellente condition. Vendu tel que vu et sans aucune garantie de quelque nature que ce soit. Prix: 7800\$ ferme. 819-566-7931
CADILLAC ELDOURO ETC 1997
109 000 km, couleur perle, int. cuir, 2 p. (très rare), V8 Northstar, tout équipé. Particulier: 11 000\$ nég. 819-823-8119.

104 AUTOS À VENDRE

CHEVROLET OPTRA 2004 bas kilométrage, tout équipé, a/c, démar. distance, 4 pneus d'hiver, 11,500\$. 842-4115.

CHRYSLER INTREPID 1994
Automatique: 1200\$ nég. 819-823-2410

CHRYSLER LE BARON GT 1990 convertible, très propre, 129 000 km, sorti seulement 2 hivers, 563-3698

- 05 Mazda 6, autom., t. équipé, 30 000 km
- 04 Dodge SX, 2.0, autom., clim., 43 000 km
- 04 Chrysler Sebring Touring, V6, 33 000 km
- 03 Ford Taurus SEL, 37 000 km
- 03 Cavalier, 2 p., 5 vit.
- 02 Jetta GLS TDI, t. équipé, 69 000 km
- 01 Pontiac Sunfire, 2 p., 5 vit.
- 00 Alero V6, 2 p., 54 000 km
- 99 Nissan Maxima ES

- CAMIONS**
- 06 Mazda B4000, king cab, 4 x 4, 2000 km
 - 05 Volvo XC 90, noir, 22 000 km
 - 04 Pontiac Montana, 15 000 km
 - 04 Jeep TJ Unlimited, 12 000 km
 - 04 GMC 2500 SLE, 4 p., 4 x 4, 29 000 km
 - 04 Ford F150 XLT, super crew, 4 x 4
 - 04 Honda Element Y, 4 x 4, 40 000 km
 - 03 Ford Ranger XLT, king cab, 4 x 4, 45 000 km
 - 03 Buick Rendez-vous AWD, 47 000 km
 - 96 GMC JIMMY SLT, 4 p., 112 000 km
 - 93 Ford F150, 4 x 4, 96 000 km

Automobiles D. Veilleux INC.
ACHAT-VENTE-ÉCHANGE
6535, rte 147 COMPTON
835-5742 835-5592

104 AUTOS À VENDRE

CHRYSLER SEBRING LTD convertible, 1999, vert, 128 000 km, tout équipé, excellente condition, bon prix, 878-3523

DÉCAPOTABLE pontiac sunfire 1998, automatique, 115 000 km, noir, mag 17 pouces condition A-1, 8 500\$. 212-1121

104 AUTOS À VENDRE

ESCAPE FORD LTD 2004, bleu, 54,000 km, équipement complet. Sauver 1 tax. 22,500\$. Particulier. 345-9343.

FOCUS 2000, automatique, 4 portes, 110 000 km, tout équipé, mags, 5500\$. Tél.: 432-1427.

Nous y avons jeté un coup d'oeil. Ou plutôt 300.

Inspection en 300 points • Jusqu'à six ans ou 160 000 kilomètres de garantie limitée • www.sherbrookeautohaus.com

Audi Audi Certifié

Permet de couvrir jusqu'à six ans à compter de la date de mise en service du véhicule neuf ou jusqu'à un total de 160 000 kilomètres, selon la première éventualité. Garantie limitée transférable sans aucuns frais au Québec. Voyez votre concessionnaire **Sherbrooke Autohaus** pour connaître les détails ou composez le **(819) 564-AUDI (2834)**. « Audi » et l'emblème des quatre anneaux sont des marques déposées de AUDI AG. Audi Canada 2003

TOUJOURS À PRIX IMBATTABLES

sur plus de 100 véhicules de toutes marques

À PRIX D'ENCAN

Chrysler Concorde LX, 1996 4 995 \$	Honda Civic DX-G 2001 10 995 \$	Honda Civic LX 2002 12 995 \$	Honda civic SE 2005 17 495 \$
Honda Civic CX, 1996 6 995 \$	Honda Civic SI 2001 13 995 \$	Honda Odyssey LX 2002 18 995 \$	Honda Element Y 2005 À prix d'encan
Honda CR-V LX 1997 8 995 \$	Honda CR-V LX 2001 13 995 \$	Honda Accord LX 2003 18 995 \$	Jeep Grand Cherokee 2000 11 495 \$
Honda Accord LX 1998 7 995 \$	Honda Accord EX V6 2002 18 995 \$	Honda Accord LX 2003 16 995 \$	Mazda Protégé SE 2002 10 495 \$
Honda Accord DX 1999 10 995 \$	Honda Accord LX-G 2002 13 995 \$	Honda Accord LX 2003 18 995 \$	Mazda Protégé 5 2003 13 495 \$
Honda Accord LX 1999 10 995 \$	Honda Civic DX Coupé 2002 11 995 \$	Honda Civic SI-G 2004 17 495 \$	Nissan Altima GXE 2001 11 995 \$
Honda Accord LX 2000 13 495 \$	Honda Civic DX 2002 12 495 \$	Honda Pilot EX-L 2004 32 795 \$	Oldsmobile Intrigue GL 1998 4 995 \$
Honda CR-V EX 2000 14 995 \$	Honda Civic DX-G 2002 12 495 \$	Honda civic coupé LX 2005 14 995 \$	Toyota Camry CE 1998 8 495 \$
Honda Accord LX 2001 12 995 \$	Honda Civic LX 2002 13 495 \$	Honda CR-V LX 2002 14 995 \$	Honda CR-V EX 2003 10 495 \$
GARANTIE HONDA 6 ans / 160 000 km ▶ GRATUITE			
GARANTIE 12 MOIS sur tout véhicule d'autre marque ▶ GRATUITE			
Inspection en 150 points par nos techniciens diplômés Honda			
Sherbrooke Honda 2615, rue King Ouest 5 6 6 - 5 3 2 2		500\$ PROGRAMME POUR DIPLÔMÉS	 HONDA
*SUR VÉHICULES CERTIFIÉS CIVIC, CERTAINES CONDITIONS S'APPLIQUENT.			
www.sherbrookehonda.com			

104 AUTOS À VENDRE

FOCUS SE FAMILIALE SPORT 2002, mot. 2 li Ztec., man. 5 vit., jantes aluminium, pneus d'hiver sur roues, porte-bagages, attache remorque, air clim., verrouillage, vitres et miroirs élect., lecteurs DC (5), bloc chauffe-moteur, traitement antirouille 9200\$. 846-0963, 821-8368.

FORD CONTOUR SE 1998, 2.5 l, 4 portes, aut., argent, mags, 135 000 km, exc. cond., 5 200 \$. 345-2938

FORD ESCORT ZX2 1998, 5 vit., 79 000 km, tout équipé, 4 pneus été mags + 4 hiver roues. Un seul proprio., (femme). 5 750\$. **570-7280**

104 AUTOS À VENDRE

★ **FORD FAUCUS FAM. 2003** ★ man., 28 000 km, t. équipé, gr. élect. complet, sièges cuir ch., 14 895\$ nég. Tél.: 820-1901.

FORD FOCUS 2001, ZX3, manuel, 6500\$ d'extras, vendu 8500\$, très beau look sport. **450-297-4827 ou 819-348-6153**

★ **FORD MUSTANG 1990** ★ 5 l., peinture neuve, excellente condition. 5500\$. Cell. 345-7976

FORD MUSTANG GT 1999 convertible, spéc. éd. 35e ann., V8, man., side pipe, tout équipé, 25 000 km, 18 800\$. 819-347-5258.

104 AUTOS À VENDRE

GMC ENVOY DE LUXE 2003 un seul proprio, balance de garantie, très propre, suspension à air automatique, laisse pour 18 800\$. Info : 820-4984.

HONDA ACCORD 2002 56000km, condition A-1. À vendre 14 500\$ nég. Informations au 843-1662

HONDA ACCORD LX 97 224 000 km, 4 p., man., a/c, régulateur vitesse, vert forêt, 4 cyl., très propre : 5900\$. **565-5875**.

HONDA ACCORD LX 1998 2.3 V-tech, 151 000 km, auto., 4 p., cassis, t.-équipé, très propre. 8950\$ 878-3402 /679-6775

104 AUTOS À VENDRE

HONDA CIVIC 2001 autom., 67 000 km, 2 p., bonne condition, 9900\$. **HYUNDAI SONATA 2000**, 93 000 km, autom., tout équipé, 7500\$. 450-278-7570; 418-297-3797.

HONDA CIVIC 97 gris, 4 portes. 5 500\$ négociable. 565-3908

HONDA CIVIC CX 1997 1.6 L, man., 2 p., radio CD, 145 000 km, méc. A1, rouge. 4795\$ nég. **679-5667**.

HONDA CIVIC DXSE 1995, modifié esthétique, 12,000\$ de factures, porte lambo, peinture rouge vif, métallisé, 100,200 km. Donne toutes pièces originales. 10,900\$. 843-2609.

HONDA CIVIC DX COUPÉ 1998 Automatique, a/c, impeccable, 1 seul proprio. **572-1324**

HONDA CIVIC EX 1999 47 000 miles, condition A-1, aut., a/c, toit ouvrant, tout équipé, 7 900 \$, 345-0553

HONDA CIVIC EX 2001 autom., toit ouvrant, 4 p., vitres élect., lecteur 6 CD, a/c, 100 000 km: 9000\$. **819-858-2792**.

HYUNDAI ACCENT GL 2002, 4 p., tout équipé, air clim., 50,000 km, excellente condition. 821-2261.

JETTA 2001 GLS, 4 portes, man., 163 000 km. 6900\$. Tél. 578-2615.

104 AUTOS À VENDRE

INSPECTÉS ÉconAuto GARANTIS
Fleurimont.com

HONDA CIVIC
On paie la TPS
CIVIC SE 2001, 2 p., autom.
CIVIC EX 1999, 4 p., man., aileron, mags
CIVIC EX 1996, 4 p., autom.
2665 King Est, 829-5073
www.econautofleurimont.com

HYUNDAI TIBURON SE 2001 T.équipé, 90 000 km, man., 5 vit., a/c, vitres élect.: 9000\$. **569-3334 / 564-5456, p. 272**.

INFINITY FX35
tout équipé, intérieur cuir, ordinateur de bord, 2006, 8000 km, **820-4033, 563-5855**

★ **JEEP GRAND CHEROKEE LAREDO** ★ 1998, très bonne cond., 4 p., gr. élect., vitres teintées, syst. son avec ampli ajouté, 4 pneus d'hiver et 4 d'été neufs, 5 000\$ non négociable. Tél.: 348-0050.

JETTA 2003
4 cyl., 2.0 L, man., silver, 26 00 km, toit ouvrant : 16 400\$. **569-4119**.

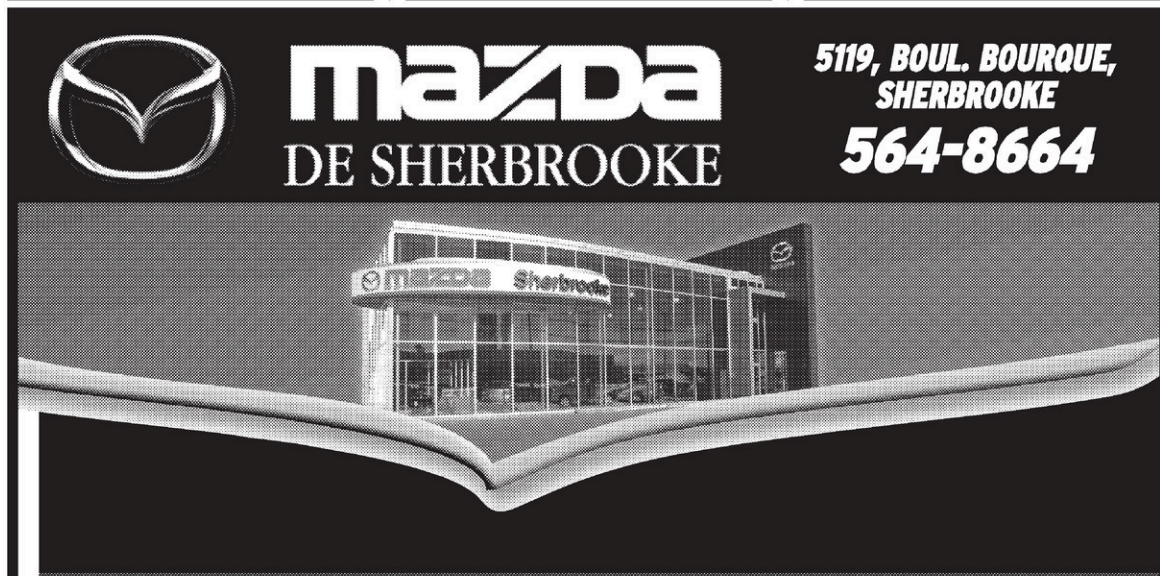

Mazda DE SHERBROOKE
5119, BOUL. BOURQUE, SHERBROOKE
564-8664



Honda Civic 2006, auto, A/C, groupe électrique, 8,000 km bleu, **19 995 \$**.

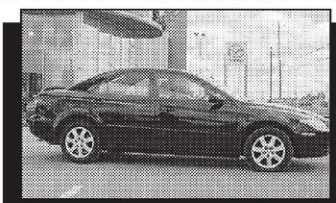

Mazda 6 2005, GS, autom., clim., groupe électrique, 26 000 km, **19 995 \$**.



Dodge Durango 2000, 4 X 4, 7 passagers, rouge, réduit à **9 995 \$**

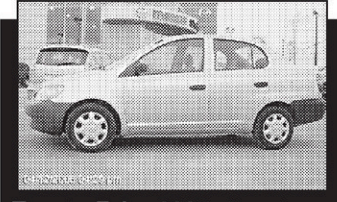

Toyota Echo 2001, 4 portes, 5 vit., CD, argent, **7 995 \$**



Mazda Protégé ES 2002, autom., clim., groupe électrique, sable, **10 995 \$**

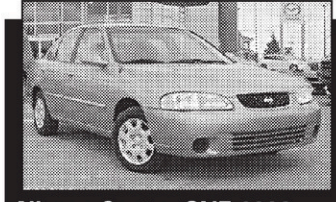

Nissan Sentra GXE 2002, autom., clim., groupe électrique, sable, **9 995 \$**



Toyota Echo 2005, 4 portes, autom., CD, **12 995 \$**.



Hyundai Accent 2005, 3 portes, autom., CD, 20 000 km, **10 995 \$**.

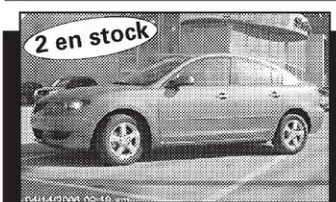

Mazda 3 GS 2004, autom., clim., groupe électrique, titane, **15 995 \$**.



Ford Escape 2005, V6, autom., tout équipé, 14 500 km, réduit à **19 995 \$**

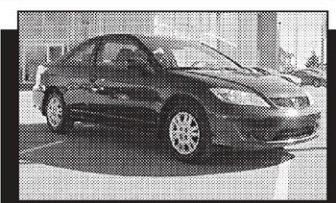

Honda Civic LX-G 2004, 5 vit., clim., groupe électrique, bleu, **14 995 \$**

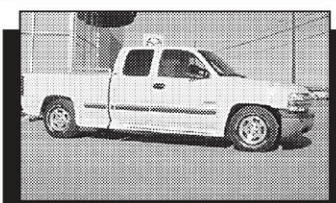

Chevrolet 1500 2001, 5.3 l, autom., tout équipé, blanc, **12 995 \$**



SATURN SHERBROOKE
VENTE ÉTIQUETTE JAUNE
GRANDE LIQUIDATION DE VÉHICULES D'OCCASION

PONTIAC SOLSTICE 2006 • Prix : 35 995 \$

- Tout équipé
- Lecteur CD
- Vitres électriques
- Portes autom.
- Coussin gonflable
- Air climatisé
- Jantes en aluminium
- Miroirs élect.
- Intérieur en cuir
- Freins ABS
- Système d'alarme

GMC ENVOY 2003 - Prix : 20 995 \$

- Tout équipé
- Radio AM/FM
- Lecteur CD
- Vitres électriques
- Portes autom.
- Jantes en aluminium
- Air climatisé
- Régulateur de vitesse
- Miroirs élect.
- Freins ABS

SATURN SC2 2001 Prix : 6 995 \$

- Tout équipé
- Vitres électriques
- Portes automatiques
- Coussin gonflable
- Air climatisé
- Régulateur de vitesse
- Jantes en aluminium

SATURN ION 2003 Prix : 11 995 \$

- Automatique
- Radio AM/FM
- Lecteur CD
- Coussin gonflable

SATURN LS 2001 Prix : 10 995 \$

- Tout équipé
- Lecteur CD
- Vitres électriques
- Air climatisé
- Miroirs électriques

300 occasions de toutes marques beaucagedirect.com

Voiture avec bas kilométrage. Quantité limitée. Sujet à approbation du crédit. Détails sur place.

Pour un inventaire complet

MazdaDeSherbrooke.com

300 occasions de toutes marques beaucagedirect.com

PRIME GM POUR ÉTUDIANTS www.beaucagedirect.com

SATURN DE SHERBROOKE certifié 4880, boul. Bourque Sherbrooke (819) 823-1400

PLAN DE PROTECTION ROUTIÈRE GARANTIE VALEUR DE 2000\$ ((XMM))

104 AUTOS À VENDRE

JETTA 2003 TDI 195 000 km, 5 vit., bonne condition: 12 800\$ Tél.: 572-3828

JETTA CL 1994 4 portes, 5 vitesses, 177 000 km, 1 proprio, A1, pas de rouille, 3 595\$. 819-437-1749

JETTA TDI 2000 tout équipé, manuel, diesel, 8 750\$. 828-0205 ou 578-1372

LIQUIDATION DE PNEUS USAGÉS 25\$ + la pose. 845-4530

MAZDA 3, JT 2005 noir, automatique, tout équipé, 18 500 km, 21 500\$, 569-8545

MAZDA 626 LX-V6 2000, 137,000 km, autom. t. équipé, mags, freins arr. neufs, gris, int. gris pâle. 7800\$ nég. 845-2711.

MAZDA 6 V6 2004, 29 000 km, 4 portes, automatique et manuel, couleur argent, toit ouvrant, int. cuir noir, 4 pneus d'hiver, démarreur à distance, tout équipé. 26 000\$ nég. Danielle, cell : 560-1457.

MAZDA MIATA 1996 ★ noir, t. équipé, jamais sorti l'hiver, 36 000 milles, 12 500\$. Tél.: 566-7649.

MAZDA MPV 1998 ALL SPORT 145 000 km, acheté en mars 1999, 8 000 \$. Tél. : 563-8902 / 679-2434

MAZDA MPV LX 2000 137000km, rouge, tout équipé, 8500\$ nég. Info au 823-7130

MAZDA PROTEGE 2000, LX Touring, argent, 74,000 km, t. équipé, mags, toit ouvrant, 8900\$. 345-1442.

MAZDA PROTEGE 5, 2002, ★ man., gris, a/c, toit, tout équipé, 129 000 km, 10 900\$. Tél.: 564-0506.

104 AUTOS À VENDRE

MAZDA PROTÉGÉ 5 ES, 2002 man., 92 000 km, bleu, 12 500\$ nég. Tél. : 563-8902 / 679-2434

MAZDA PROTÉGÉ LX 1999, tout équipé, 120 000 km, 7200\$. Tél.: 347-1835 ou 6 7 9 - 3 2 7 1

MERCURY COUGAR 2000 2.1, 2 p., man., 84 500 km, rouge, mags, vitres élect., 7 495\$. 819-821-9549.

MIATA 1990, ROUGE ★ 135 500 km, méc. et carr. exc. état (fact. à l'appui), par le prop. unique, 8900\$. Tél.: 819-864-1716, pag.: 823-3726.

MUSTANG 1994, 115 500 KM ★ très propre, t. équipé, 7000\$. Tél.: 845-0009.

MUSTANG GT 1995 extérieur jaune, manuel, 5 vit, 107000km, après 17h. 819-657-1166

NEW BEATLE 1999, SILVER ★ vitres teintées, t. équipé, 75 000 km, 9000\$ nég. Tél.: 563-8295

NEW BEETLE 1999 tout équipé, manuel, 100 000 km, essence 2 litres, 7500\$ nég. Tél : 562-7074

NEW BEETLE 1998 TDI, man., 180 000 km. 6900\$. Tél. 578-2615.

NEW BEETLE GLS 2000 114 000 km, noir, auto., 2.0 l., tout équip. bonne cond., 9 900\$ nég. 864-0583 / 821-5727 poste 5822

OLDS. ALERO 1999 ★ 4 p. V 6, 112 000 km, très propre, t. équipé, 6400\$. 569-7159

PONTIAC TEMPUS 1989 700\$. Hyundai Tiburon 2001, 56 000 km, tout équipé, 8000\$. 819-350-5996 ou 819-358-5910

104 AUTOS À VENDRE

INSPECTÉS ÉconAuto GARANTIS Fleurimont.com On paie la TPS

Toyota Camry CE 1999, V6, équipé, très fiable

Volks Golf TDI 2001, man., 2 portes, 1.9 turbo diesel, a/c

Toyota Echo 2004, 4 p., autom., a/c, bal. garantie.

Pontiac Vibe 2003, 5 vit., a/c, 5 portes Mazda Protegé LX 2002, autom., a/c, très propre.

2665 King Est, 829-5073 www.econautofleurimont.com

PONTIAC VIBE 2003, MAN. ★ 92 000 km, a/c, "cruise", portes, vitres et miroirs élect., 12 900\$. Tél.: 564-3235.

PONTIAC VIBE AWD 2005 Aut., t. équipé, accidenté/réparé, seulement 2000 milles: 17 300\$. Tél.: 819-843-0361.

PRIX COÛTANT - NEON 2000, 4 portes, autom., clim., 85 000 km. 4995\$. Marchand, 829-9450

PRIX COÛTANT - MAZDA PROTEGE 2002, autom., 98 000 km, très propre. 7950\$. Marchand, 829-9450

PRIX COÛTANT - PONTIAC MONTANA 2002, tout équipé, 107 000 km, très propre. 8950\$. Marchand, 829-9450

PROTÉGÉ LX 2002 noir, vitres teintées, aileron, déflecteur avant, attache-remorque, 4 mags 16", 4 roues pour l'hiver, dém. dist. anti-dém., chauffe-moteur, freins avant neufs, moteur 2 litres, 90000km, transmission manuel, méc. et carros.A-1, 1 seul taxe à payer, 9850\$. 418-458-2466

SANTA FE AWD 2001 ★ très bon état, 12 900\$. Tél.: 450-297-3623.

INSPECTÉS ÉconAuto GARANTIS Fleurimont.com SATURN On paie la TPS

SL2 2001 autom., 3 portes, mags, aileron, a/c, groupe élect.

2665 King Est, 829-5073 www.econautofleurimont.com

SATURN SC1 2001 3 portes, A-1, gris, manuel, 5700\$. 348-4136.

SEBRING JXI CONVERTIBLE 1998 rouge framboise, 80 000 mi, 8900\$ négociable, très propre. 571-9087

SEBRING JXI CONVERTIBLE 2002 bleu marin, spécial édition, 40 000 mi, 14 500\$ très propre. 571-9087

104 AUTOS À VENDRE

SUNFIRE 2004, 4 p., man., 54 000 km, bal. garantie. 7500\$. Tél. 578-2615.

104 AUTOS À VENDRE

DION CHEV 36 ans 843-6571

S-10 LS 2002 61 km, cab ext. 4 x 4, régulateur de vitesse, climatiseur, gris 16 950 \$ 91 \$ / SEM.

FORD FOCUS ZTW 2003 43 km, fam., climatiseur, automatique, tout équipé, bleu 13 450 \$ 72 \$ / SEM.

SILVERADO 2002 61 km, CAB RÉG. 2 ROUES, automatique, différentiel barré, rouge 13 995 \$ 75 \$ / SEM.

AUTOMOBILES 2006 IMPALA LS, 12 km, 4 p., toit ouvrant, roues aluminium, aileron, sièges baquets beiges 2005 COBALT, 10 km, 4 p., blanc, régulateur de vitesse, commande à distance, clim. 2002 CAVALIER, 62 km, 4 p., bleu, autom., clim. 2002 CAVALIER 63 km, 4 p., rouge, autom., clim. 2001 CAVALIER 75 km, 4 p., beige, 5 vit., clim., rég., 6 995 \$-39 \$/sem. 2000 IMPALA LS, 78 km, gris, 4 p., tout équipé 1999 CAVALIER 102 km, 4 p., rouge, autom., régulateur

CAMIONS ET MINI-FOURGONNETTES 2005 UPLANDER 20 km, allongé, tout équipé, blanc 2003 TRAILBLAZER LS, 73 km, 4 x 4, tout équipé 2004 MONTANA 58 km, vert, allongé, tout équipé, 16 995 \$-91\$/sem. 2002 TRACKER LXT, 54 km, autom., tout équipé 2003 VENTURE, 48 km, RÉG., bronze, tout équipé Achat 60 mois, 0 comptant, par semaine, taxes et intérêts inclus.

JUSQU'AU 31 MAI, VOUS POURRIEZ GAGNER VOTRE ACHAT* HEURES D'OUVERTURE Du lundi au jeudi, de 9 h à 21 h. Vendredi, de 9 h à 17 h. Samedi, de 10 h à 15 h. 2200, RUE SHERBROOKE, MAGOG 819 843-6571

RELAIS TOYOTA

2039, rue King Ouest, Sherbrooke (819) 563-6622

Venez VOIR notre nouvel emplacement de véhicules d'occasion.

SPÉCIAUX DE LA SEMAINE CAMRY LE 2002 Automatique, climatiseur, abs, lecteur cassettes et CD, vitres et miroirs électriques, régulateur de vitesse. Régulièrement 18 995 \$, maintenant 16 995 \$ HIGHLANDER 2001 Automatique, abs, lecteur cassettes et CD, climatiseur, vitres et miroirs électriques, régulateur de vitesse, toit ouvrant, intérieur en cuir. Régulièrement à 24 995 \$. Cette semaine seulement à 21 995 \$

Plus de 60 véhicules usagés en inventaire de toutes marques, inspectés et garantis.

Table listing various Toyota models like Camry, Matrix, Civic LX, Corolla, Highlander, Echo, Tundra, Dakota, etc. with their specifications and prices.

www.relaistoyota.com Nos voitures proviennent de notre clientèle et non de l'encan. Au coeur de Sherbrooke, depuis plus de 25 ans.

Chartier AUTOMOBILES

4300, rte 143 sud, Lennoxville

- AUTOS 06 CHEVROLET IMPALA LT, 3,5 L, clim., mags, « On Star », 26 000 km 05 CHRYSLER SEBRING TOURING, V6, t. équipé, clim., CD, mags, 28 000 km 05 CHRYSLER 300 TOURING, 3,5 l, t. équipé, cuir + sièges chauffants, mags, 2 sièges électriques, couleur argent, 33 000 km 05 CHEVROLET MALIBU LS, V6, t. équipé, clim., CD, mags, 27 000 km 04 MAZDA 3 GT SPORT, 2,3 l, autom., t. équipé, clim., mags, 44 000 km 04 HONDA ACCORD LX-G, autom., t. équipé, clim., cd, 27 000 km seulement. 03 KIA RIO RX-V, autom., clim., 77 000 km 03 FORD FOCUS SE SPORT WAGON, autom., clim., mags, 62 000 km 03 PONTIAC VIBE, autom., clim., mags, toit, 77 000 km 02 PONTIAC SUNFIRE, autom., 4 portes, clim., 73 000 km 02 HYUNDAI ELANTRA VE, autom., t. équipé, clim., 71 000 km 02 NISSAN ALTIMA 2.5 S, autom., t. équipé, clim., CD, mags, 69 000 km 00 VOLKS GOLF GLS, 2,0 L, 5 vit., t. équipé, clim., CD, 113 000 km 97 MERCURY SABLE, t. équipé, clim., mags, 52 000 km. À VOIR! Très propre. 97 HONDA ACCORD EX, autom., t. équipé, clim., 184 000 km

CAMIONS FOURGONNETTES / 4X4

- 05 FORD FREESTAR SEL, V-6, quad, 2 «air», mags. À voir. 23 000 km. 05 LINCOLN AVIATOR, 4 x 4, V8, t. équipé, 2 clim., 7 pass., toit ouvr., CD, cuir + siège chauffant. À VOIR! 23 000 km. 03 BUICK RENDEZ-VOUS CX, V6, clim., mags, CD, 42 000 km seulement 03 FORD ESCAPE XLT, 4 x 4, V6, autom., clim., mags, 44 000 km 03 FORD RANGER XLT, 4 x 4, king cab, V-6, air, mags, 53 000 km 03 GMC JIMMY SLS, V6, 4 x 4, t. équipé, clim., CD, mags, 49 000 km 03 CHEVROLET 2500HD DURAMAX, 4 x 4, cab. rég., autom., clim., état neuf, 23 000 km 02 JEEP GRAND CHEROKEE LAREDO V8, 4 x 4, t. équipé, clim., CD, mags chromés. 75 000 km 02 DODGE CARAVAN, V-6, t. équipé, clim., 67 000 km 99 GMC 1500 SL, 2 x 4, king cab, boîte courte, 4,8 L, clim., mags, 106 000 km

Tous nos véhicules sont inspectés et garantis. Financement avec la Caisse ou Banque Royale sur place. 202938

(819) 562-6133

2e chance au crédit!! Le Centre de véhicules MULTICHOIX

Garantis • Inspectés • Certifiés Profitez de l'expérience de notre acheteur!!! Vous pouvez nous donner votre commande et nous irons magasiner pour vous! Vous verrez la différence... \$\$\$

Table listing various car models like Mitsubishi Eclipse, Toyota Matrix, Honda Civic, Chevrolet Tracker, etc. with their prices and features.

Voisin de Mercedes-Benz, Sherbrooke 4787, boul. Bourque, 564-2211 A TOUS LES PRIX Ouvert le samedi de 9 hre à 15 hre

104 AUTOS À VENDRE

SUBARU à vendre: cause, achat de 2 neufs. IMPREZA RS 2.5 2002, même modèle que WRX, aut., 4 p. groupe élect., 60,000 km. 12,500\$. Aussi SUBARU OUTBACK LEGACY GT LTD, 2000, aut., cuir, toit ouvrant, groupe élect. 80 000 km seul, femme proprio. 12 000\$ nég. **819-348-6153**

SUBARU FORESTER S 2002 Special Edition, 96 000 km, méc. A1, int. cuir, groupe électr., lecteur 6 CD, 4 pneus d'hiver neufs : 16 300\$. Tél.: **346-9513**.

SUBARU IMPREZA 2.5 RS 2002, 72 000 km, tout équipé, man., 8 roues, 13 800\$ nég. 563-5523 / 514-403-3447 (fin de sem.)

SUBARU IMPREZA OUTBACK SPORT 2000 68 000 km, autom., 8 pneus sur jantes, 10 500\$. **819-842-2358**.

INSPECTÉS ÉconAuto GARANTIS
Fleurimont.com

SUBARU
On paie la TPS
LEGACY OUTBACK 2001 AWD tout équipé
FORESTER 2002 AWD tout équipé
2665 King Est, 829-5073
www.econautofleurimont.com

SUBARU OUTBACK 2002
4 cyl., 2.5 L, rouge, tout équipé, 30 000 km : 16 400\$. Tél.: **569-4119**.

SUCCESSION, CHEV. CORSICA 1996 4 p., aut., 109 000 km, 3.1 litres, a/c, aucun hiver, comme neuve, 4 650 \$. **819-437-1749**

TIBURON SE 1999, ROUGE
t. équipé, cuir, un vrai bijou, femme proprio, 8500\$ nég. 565-8745, 578-8745.

TOYOTA CAMRY 1998
auto., gris/vert, a/c, 245 000 km, 7 300\$.
Tél. : 562-3132

TOYOTA CAMRY XLE 1997
V6, t. équipé, anti-vol, 8 roues pneus hiver-été, très bonne condition, 7000\$. **572-2662**

TOYOTA ECHO 2005, autom., air clim., transfert de location 35 mois. **564-7640**.

104 AUTOS À VENDRE

TOYOTA CELICA 2001, 88,000 km, man., gris, air clim., mags, cond. A1. Un seul propriétaire. 13,000\$ ferme. Info.: 563-3886.

TOYOTA CELICA GT 2001 111000km, exc. cond., bleu nuit, tout équipé, mags, très propre, 8 pneus, 14 000\$. **847-0818**

TOYOTA COROLLA 2001 Autom., 80 000 km, a/c, régl. de vitesses, CD, parfaite condition. A voir ! **9 999 \$** **566-6501**

TOYOTA COROLLA 2003 autom., air clim., 4 p., bonne cond. 230,000 km, 7 900\$.

NISSAN SENTRA 2004, air clim., autom., 4 p., bonne cond. 6 900\$,
Tél.: 345-5550.

TOYOTA COROLLA CE 2002, autom., 102,000 km, très propre. **846-1267, 620-3243**.

TOYOTA ECHO 2002, 4 portes, autom., a/c, équipé, 39 000 km, 1 proprio. 12 000\$. Tél. 829-1905.

★ **TOYOTA ECHO 2001** ★
82 000 km, bon état, 7600\$. Tél.: 566-3845.

TOYOTA ECHO RS 2004
Rouge, déflecteur avant, manuel, 45 000 km, 8 pneus, 14 000\$ nég. Tél.: 578-8458.

TOYOTA MATRIX 2005
couleur charcoal, automatique, 37 000km comme neuve, 17 000\$.Tél. : 864-9765

INSPECTÉS ÉconAuto GARANTIS
Fleurimont.com

TOYOTA
On paie la TPS
COROLLA CE 2002 autom., a/c, door lock
COROLLA VE 2000, autom., a/c
COROLLA CE 2000, man., a/c
TERCEL SE 1999, 2 p., man.
2665 King Est, 829-5073
www.econautofleurimont.com

TRANSFERT DE BAIL,
NISSAN SENTRA 2004, 32 000 km, man., tout équipé. Info.: 868-0817.

VOITURES
DUSSEAUT
CHOIX de véhicules

AUDI A-4 QUATTRO
2002
19 995\$

SAAB 9-3
2003
20 995\$

VOLKS JETTA GLS
2004
14 995\$

VOLKS GOLF GTI VR6
2002
17 995\$

VOLKS PASSAT
34 000 km
1999
11 995\$

VOLKS GOLF GL
4 portes
2003
11 995\$

SPORT ECLIPSE GT
2001
9 995\$

VOLKS CABRIO
1997
8 995\$

MERCEDES E320 4 MATIC
2001
19 995\$

VOLKS GOLF GTI
1998
6 995\$

VOLVO S60 T5
2001
Noir
16 995\$

3495, rue King Est
Fleurimont
Tél. : (819) 821-2410

J.N. AUTO ROAD SIDE INC.
317, Route 116, Richmond, JOB 2HO. (819) 826-3084

Ouvert du lundi au vendredi de 9 h à 21 h et le samedi de 9 h à 16 h
Notre devise depuis 24 ans : choix, qualité, service après-vente irréprochable

Financement disponible sur place

AUTOS

- 05 NISSAN SENTRA SE - 4 p., autom., t. équipé, 14 800 km, **13 894 \$**
- 05 KIA SPECTRA LX, 4 p., autom., t. équipé, mags, 51 500 km, garantie complète, **13 894 \$**
- 05 MALIBU, 4 cyl., autom., t. équipé, sable, 37 700 km, bal. gar., **15 994 \$**
- 05 CHEVROLET MALIBU, 4 p., 2,2 l, autom., t. équipé, 35 000 km, **15 994 \$**
- 04 CHEVROLET OPTRA 5 - autom. t.équipé., t.ouvrant, 14 800 km, **11 994 \$**
- 03 PONTIAC VIBE GT, man., t. équipé, noir, 84 200 km, mags, **16 894 \$**
- 03 SATURN ION, man., clim., 63 800 km, **10 994 \$**
- 03 MAZDA PROTEGÉ 5 - man., t.ouvrant, t.équipé, 49 900 km, **15 494 \$**
- 03 CHRYSLER SEBRING LTD, conv., 2,7 l, autom., t. équipé, cuir, argent, toit bleu, une seule proprio, 36 900 km, **22 894 \$**
- 03 TOYOTA ECHO, 4 p., autom., clim., effet de sol, ailerons, 66 000 km, **13 994 \$**
- 03 CHEVROLET IMPALA LS, 4 p., 3,8 l, autom., t. équipé, cuir, t. ouvrant, 59 700 km, **16 894 \$**
- 03 CAVALIER VL, 4 p., autom., 65 000 km, bal. gar., **8 494 \$**
- 02 CHRYSLER PT CRUISER, t. équipé, 52 000 km, **12 494 \$**
- 02 SUNFIRE, 2 p., man., t. ouvrant, 60 600 km, **8 494 \$**
- 02 GRAND AM SE, 2 p., 2,4 l, man., t. ouvrant, 67 000 km, **9 494 \$**
- 02 FOCUS SE SPORT, 4 p., autom., t. équipé, mags, aileron, 44 151 km, **11 994 \$**
- 02 TAURUS LX - 4 p., autom., t. équipé, 79 200 km, **9 894 \$**
- 02 SATURN SC1-2 p., autom., clim., 50 900 km, **9 994 \$**
- 02 SATURN SC1 - 2 p., autom. clim., t.ouvrant, 79 800 km, **9 894 \$**
- 02 SUNFIRE - 4 p., man., gris, 60 800 km, **7 494 \$**
- 02 FOCUS SE SPORT FAMILIAL - autom., t.équipé., noir, 61 400 km, **11 994 \$**
- 02 FOCUS SE SPORT FAMILIAL - autom., t.équipé., couleur sable, 69 000 km, **11 994 \$**
- 02 FOCUS SE - 4 p., man., clim., 55 200 km, **9 994 \$**
- 02 CAVALIER - 2 p., autom., jaune, 83 900 km, bal. gar. **7 994 \$**
- 02 SUNFIRE - 2 p., autom., noir, t.ouvrant, 69 200 km, **7 994 \$**
- 02 PONTIAC SUNFIRE, 4 p., autom., clim., aileron, 77 549 km, **7 994 \$**
- 02 FORD MUSTANG, 3,8 l, autom., t.équipé, 49 000 km, **14 994 \$**
- 02 HYUNDAI ELANTRA VE, 4 p., man., t.équipé, 67 000 km, **9 894 \$**
- 02 MINI COOPER, 2 p., man., t. équipé, cuir, mags 16 po, 59 800 km, **20 994 \$**
- 02 FORD FOCUS SE SPORT ZTEC, autom., t. équipé, 144 000 km, **8 494 \$**
- 02 GRAND AM SE, 2 p., 2,4 l, aut., t. équipé, t. ouvrant, mags, 71 000 km, **10 494 \$**
- 02 SATURN SL, 4 p., autom., 74 000 km, **7 994 \$**
- 02 CAVALIER VL, 2 p., autom., 67 000 km, aileron, gris, **7 894 \$**
- 02 BONNEVILLE SLE, 3,8 l, cuir, toit ouvrant, 64 000 km, **16 894 \$**
- 02 KIA RIO RX-V, 5 p., 5 vit., t. équipé, 82 000 km, mags, aileron, **6 994 \$**
- 02 GRAND AM SE1, 2,4 l, autom., t. équipé, 70 000 km, mags, **10 894 \$**
- 02 TAURUS SEL, confort, t. équipé, toit électr., 40 100 km, bal. de gar., **12 994 \$**
- 02 CHRYSLER NEON LE, 4 p., autom., clim., 53 000 km, bal. de gar., **8 994 \$**
- 02 CHEVROLET MALIBU, 4 p., 6 cyl., autom., t. équipé, aileron, 36 000 km, **9 994 \$**
- 01 TOYOTA ECHO, 4 p., autom., clim., 119 000 km, **9 994 \$**
- 01 TOYOTA ECHO, 4 p., autom., clim., 131 000 km, **8 994 \$**
- 01 CHRYSLER SEBRING, 4 p., 6 cyl., autom., t. équipé, mags 16 po, 52 040 km, **9 894 \$**
- 01 PONTIAC SUNFIRE, 2 p., man., t. ouvrant, noir, 168 000 km, **5 494 \$**
- 01 MAZDA PROTEGÉ LX, autom., 45 000 km, **10 994 \$**
- 01 TOYOTA ECHO, 2 p., 5 vit., 112 000 km, noir, **7 994 \$**
- 00 TOYOTA COROLLA VE, 4 p., autom., clim., 127 000 km, **8 994 \$**
- 00 MAZDA PROTEGÉ LX, 4 p., autom., t. équipé, t. ouvrant, mags, 148 000 km, **7 994 \$**
- 00 CHEVROLET CAVALIER, 4 p., autom., clim., 86 400 km, **6 894 \$**
- 00 SUBARU OUTBACK familial, autom., t. équipé, 120 000 km, **13 994 \$**
- 00 IMPALA, 4 p., 6 cyl., autom., 73 000 km, **8 894 \$**
- 99 BUICK CENTURY LTD, 4 p., 3,1 l, autom., t. équipé, 69 400 km, **8 894 \$**
- 99 TERCEL CE, 4 p., autom., clim., 139 000 km, **6 894 \$**
- 99 VOLKS NEW BEETLE GLS, 5 vit., t. équipé, 121 000 km, noir, **9 994 \$**
- 99 CAVALIER LS, 4 p., 4 cyl., 2,4 l, t. équipé, 127 000 km, **5 494 \$**
- 99 SATURN SL, 4 p., manuel, 122 000 km, **4 894 \$**
- 99 MERCURY COUGAR, 6 cyl., manuel, rouge, 72 400 km, **9 994 \$**

2^e CHANCE AU CRÉDIT

- 98 CAVALIER, 4 p., autom., **2 894 \$**
- 98 SUBARU LEGACY GT, familial , AWD, cuir, t. ouvrant, 113 000 km, **9 994 \$**
- 98 TOYOTA TERCEL CE, 2 p., 5 vit., 162 000 km, **5 994 \$**
- 97 TAURUS GL, 4 p., 6 cyl., autom., 175 000 km, **2 494 \$**
- 97 SUNFIRE, 4 p., autom., clim., 101 000 km, **4 994 \$**
- 97 BUICK LE SABRE LIMITED, 4 p., 3,8 l, autom., t. équipé, 123 000 km, **6 994 \$**
- 97 CAVALIER, 4 p., man., 174 000 km, **3 494 \$**
- 97 CAVALIER Z22, autom., 3 994 \$
- 96 CHRYSLER SEBRING, convertible, toit, neuf, **7 894 \$**
- 95 EAGLE VISION ES 1, t. équipé, original, **2 994 \$**
- 95 GRAND MARQUIS LS, 4,6 l, autom., t. équipé, **1 994 \$**

MINIFOURGONNETTES ET UTILITAIRES SPORT

- 03 DODGE CARAVAN, 5 p., 3,3 l, autom., t.équipé, 4 sièges baquets, bal.gar., 44 000 km, **14 994 \$**
- 03 MAZDA TRIBUTE DX, 4 p., man., 2 l, t.équipé, 4 x 4, 98 700 km, **14 494 \$**
- 03 DODGE CARAVAN SE, 5 p., 3,3 l, autom., t. équipé, 4 sièges baquets, 50 000 km, garantie 7 ans/115 km, **14 494 \$**
- 02 BUICK RENDEZ-VOUS CXL, 4 x 4, cuir, 7 pass., t. équipé, t. ouvrant, 84 000 km, **17 994 \$**
- 02 DODGE CARAVAN SE - 3.3 l, autom., t. équipé, 4 sièges baquets, 71 000 km, gar., 7 ans n 115 000 km, **12 994 \$**
- 02 RENDEZVOUS CX - 7 pass., noir, cuir, 85 000 km, **15 994 \$**
- 02 RENDEZVOUS CX - 7 pass., 67 000 km, couleur sable, **16 494 \$**
- 02 VENTURE, 5 p., 6 cyl., autom., clim., 7 pass., 80 500 km, **9 994 \$**
- 02 BUICK RENDEZVOUS CX, 4 p., 3,4 l, autom., t. équipé, 69 000 km, **14 894 \$**
- 02 MONTANA, 5 p., 6 cyl., autom., t. équipé, sable, 123 000 km, **9 494 \$**
- 02 WINDSTAR SE SPORT, t. équipé, autom., 101 000 km, noir, **10 994 \$**
- 02 WINDSTAR LX, 5 p., 6 cyl., autom., t. équipé, 86 000 km, **9 994 \$**
- 02 TRACKER, 4 p., 4 x 4, autom., t. équipé, 79 000 km, mags, **13 994 \$**
- 02 SUZUKI XL7, 7 passagers, 4 x 4, t. équipé, 57 400 km, **16 994 \$**
- 01 MAZDA MPV DX, 4 sièges baquets, autom., té équipé, 58 200 km, **10 894 \$**
- 01 DODGE CARAVAN SE, 5 p., 3,3 l, autom., t. équipé, 103 000 km, **9 894 \$**
- 01 ISUZU RODEO, 4 p., 4 x 4, 6 cyl., man., t. équipé, 52 km, bal. gar. 24-04-07, **12 894 \$**
- 01 MAZDA TRIBUTE LX - 4 p., 6 cyl., autom., t. équipé, 126 000 km, **12 894 \$**
- 00 CHEVROLET BLAZER LS - 2 p., 4,3 l, autom., t. équipé, 4 x 4, noir, 70 000 km, **9 994 \$**
- 00 DODGE CARAVAN SPORT - 5 p., 3,3 l, autom., t. équipé, 4 s. baquets , mags, 82 500 km, **9 894 \$**
- 99 SUZUKI GRAND VITARA LX, 4 p., 6 cyl., autom., t. équipé, 135 000 km, **9 894 \$**
- 98 CHEROKEE COUNTRY, 4 p., 4 l, autom., clim., 4 x 4, **6 994 \$**
- 98 CHEVROLET BLAZER, 4 p., 4,3 l, autom., clim., 4 x 4, 172 000 km, **6 894 \$**

BON CHOIX DE CAMIONS

- 04 CHEVROLET SILVERADO LS, quad cab, 4 x 4, 5,3 l, autom., t. équipé, 57 000 km, **24 994 \$**
- 03 FORD RANGER XLT FX-4, quad cab, 4x4, 4 l, autom., t. équipé, 62 000 km, **16 894 \$**
- 03 CHEVROLET SILVERADO 2500 H.D., 4 x 4, 6,0 l, 5 vit., 101 500 km, **17 994 \$**
- 02 RANGER XLT, Quad Cab, 4 x 4, 4 l, autom., clim., 61 000 km, **14 894 \$**
- 02 FORD F-250 XL, crew cab, 4 x 4, 5,4 l, autom., clim., 138 000 km, **17 994 \$**
- 02 CHEVROLET S-10 LS, 3 p., 4 x 4, autom., t. équipé, 41 000 km, **14 994 \$**
- 01 FORD F150 XLT, LARIAT super crew, 4 x 4, 5,4 l, autom., t. équipé, 118 000 km, **19 894 \$**
- 01 DODGE RAM 250 SLT, OC, 4 x 4, T-diesel, « Cumming », 120 000 km, **26 994 \$**
- 01 DODGE RAM 1500 SLT LARAMEE, 5,9 l, OC, 4 x 4, 82 000 km, t. équipé, bal. de gar.15-09-2007, **16 994 \$**
- 00 DAKOTA SPORT, King cab, 4 x 4, 3,8 l, man., clim., 120 000 km, **11 994 \$**
- 00 MAZDA B300, OC, 6 cyl., autom., 103 000 km, boîte de fibre, **10 894 \$**
- 99 GMC SIERRA SL, King cab, boîte courte, 4,8 l, clim., 125 620 km, **10 994 \$**
- 98 DODGE RAM ST, 318 autom., 4 x 4, 107 000 km, **9 894 \$**
- 97 FORD F-150 XL, 4 x 4, 4,6 l, autom., clim., 207 000 km, **7 994 \$**
- 97 DODGE RAM 1500 SLT LARAMEE, KC, 5,9 l, autom., t. équipé, 107 000 km, boîte longue, **9 994 \$**

MOTOS

- 04 HONDA VTX 1300, avec remorque, 14 500 km, orange brûlé, **10 994 \$**

LE PLUS GRAND
centre du véhicule d'occasion à Magog Orford

Toyota MAGOG
...pensez-y

1998 Honda Accord, 4 p., t. équipé, 82 900 km

www.toyotamagog.com

274, BOUL. BOURQUE OMERVILLE 843-9883

Aujourd'hui, recevez un chèque de **500\$**, sur plus de **40** véhicules sélectionnés, peu importe le prix négocié!

- AUTOS**
- 2005 Toyota Corolla CE, autom., clim., à partir de 15 950 \$
 - 2005 Toyota Matrix, clim., mags, bleu, 1 propr., 38 100 km
 - 2005 Toyota Echo, autom., CD/MP3, 13 995 \$
 - 2004 Echo Hatchback, 5 p., autom., 1 propr.
 - 2004 Toyota Matrix, clim., mags, 1 propr., 15 950 \$
 - 2004 Echo 4 p., CD/MP3, autom., bal. de gar. 5/100
 - 2003 Corolla LE, autom., mags, t. équipé, 1 propr., 60 300 km
 - 2003 Mazda Protegé LX, autom., clim., t. équipé, 43 400 km
 - 2003 Echo 4 p., clim., groupe valeur, gar. totale, 11 950 \$
 - 2003 Corolla CE, argent, autom., 1 propr., 76 500 km
 - 2003 Camry LE, gris, 4 cyl., t. équipé, garantie
 - 2003 Corolla CE, autom., clim., 1 propr., 11 950 \$
 - 2003 Echo 4 p., autom., garantie, 12 450 \$
 - 2003 Corolla, man., clim., 1 propr., 11 950 \$
 - 2002 Honda Civic Si, argent, man., toit, mags, 11 950 \$
 - 2002 Corolla CE, autom., argent, 1 propr., 43 200 km
 - 2002 Corolla CE, clim., 1 propr., 51 000 km, 10 950 \$
 - 2002 Camry LE, argent, 1 propr., 60 000 km
 - 2002 Echo, 4 p., clim., 1 propr., 9 950 \$
 - 2001 Echo 4 p., 1 propr., 74 000 km, 8 950 \$

- AUTOS**
- 2001 Camry XLE, V6, autom., « full » cuir chauffant, ++++, 1 propr., 15 950 \$
 - 2001 Echo 4 p., autom., 1 propr. Seulement 20 100 km
 - 2001 Toyota Echo 4 p., autom., 1 propr., 50 800 km
 - 2001 Buick Century, t. équipé, 78 000 km, 9 900 \$
 - 1999 Corolla, autom., clim., tout équipé! 1 propr., fiabilité!
 - 1998 Corolla, autom., noir, 1 propr., 6 950 \$
- CAMION**
- 2004 Nissan Murano 3.5SL, 4WD, argent, 1 propr., 31 700 km
 - 2003 Toyota 4Runner Sport 1 propr., garantie, 28 950 \$
 - 2003 Subaru Forester X, argent, t. équipé, 1 propr., 17 950 \$
 - 2002 Toyota Highlander Limited, 4WD, t. équipé, cuir ++++, 59 700 km
 - 2002 Toyota Tundra TRD 1/2 t. 4 x 4, V8, bal. de gar.
 - 2002 Toyota RAV4 4WD, autom., t. équipé, 1 propr., 16 950 \$
 - 2002 Highlander 4WD, t. équipé, 44 400 km
 - 2001 Toyota Highlander AWD V6, t. équipé, gar., 20 950 \$
 - 2001 Toyota RAV4 traction intégrale, 11 950 \$
 - 2001 Fourgonnette Toyota Sienna, t. équipé, argent, 85 000 km
 - 2000 Toyota Sienna LE, équipé A à Z, 69 100 km
 - 1997 Toyota 4Runner SR5 V6 4 x 4, t. équipé, Seulement : 100 100 km



CECI N'EST QU'UNE PORTION DE L'INVENTAIRE. PLUS DE 60 DISPONIBLES !

202589

826-3084 www.jnauto.com

104 AUTOS À VENDRE

VIA ROUTE
1979 King Est, Sherbrooke
 97 VW Cabriolet man., cuir, air. 10 900\$. 173-056
 03 Hy Acceng GS, autom., bal. garantie. 7100\$. 133-316
 02 Hy Accent Gsi autom., bas km, bal. garantie. 7200\$. 123-506
 04 Hy Accent GL, man., bal. garantie. 7900\$. 143-402
 05 Focus ZXW fam., bal. garantie 5 ans ou 100 000 km. 14 500\$. 153-818
 06 Toyota Corolla CE, autom., irf, cruise, CD, bal. garantie 5 ans ou 100 000 km. 17 500\$. 263-758
 06 Toyota Matrix autom., air, cruise
 05 Ford Freestar Ltée, cuir, tout équipé. 20 300\$. 153-817
 06 Dodge Grand Caravan sport. 21 500\$.
CAMIONS
 03 Ford E250 allongé, air, 5 places, diff. barré, 8 cyl. 14 900\$. 632-932
 04 GM Express 12 pi, air, rampe, bal. garantie. 24 500\$. 143-923
 Financement disponible
 6.95% taux fixe
 Pour informations, 566-0727
Marc Denault ou Dany Sévigny

VOLKS GOLF 97 2 p., blanc, 117 000 km, remisé l'hiver, pas rouille, proprio non-fum., montée en tuning, système son Alpine avec Sub woofer, exc. cond., comme neuve, acheteurs sérieux seul. 7 500\$ 565-8390.

VOLKS JETTA GLS 2001 aut., 27 000 mi, femme, 4 mags, a.c., groupe élec., toit ouv., 6 cd, 8 haut-parleurs, 9 500\$. 565-2413.

VOLKS PASSAT 2002, V6, 30 valves, 4 motion (traction intégrale), tout équipé, 60 000 km. 26 000\$. Tél. 345-9159.

104 AUTOS À VENDRE

VOLKSWAGEN CABRIOLET 1993
 177 000 km, automatique, démarreur à distance + 4 pneus été + 4 pneus hiver + housse protectrice. 4850\$ nég. 565-0043
VOLVO S60 2001 aut., 2.4 t., 110 000 km, garantie VIP jusqu'en sept. 2006, entretien concessionnaire 19 700\$. 819-569-0208.
VOLVO V70 1998, 4x4, traction intégrale, autom., tout équipé + cuir, 205 000 km, excellent état. 9900\$. 348-0959 ou 572-4526.

106 VÉHICULES 5000\$ ET MOINS

86,000 KM. Dodge Shadow 1991, autom., 4 p., un seul proprio, peinture d'origine. Exc. cond. 1200\$. 569-6652.

★ **ACURA 1.6 EL 1997** ★
 autom., 4 p., tout équipé, 246 000 km route, bonne condition, 4995\$. Tél.: 819-846-1365.

ACURA 1996, 4 portes, man., 243 000 km. 3500\$ ferme. 578-2615.

ACURA INTEGRA 1993 RS, man., parfaite cond., mags, pneus hiver neufs, 3 500\$. Info.: 348-0319

★ **ACURA INTEGRA RS 1992** ★
 noir, man., 226 000 km, méc. bonne cond., 1800\$ nég. Tél.: 819-849-1126.

ACURA INTEGRA LS 1995 3 portes, 5 vitesses, toit, vitres, miroirs électriques, aucune rouille 4500\$ nég. après 18 h, 678-7491

104 AUTOS À VENDRE

104 AUTOS À VENDRE



FINANCEMENT SUR PLACE



Pour inventaire complet : www.automcomtois.com

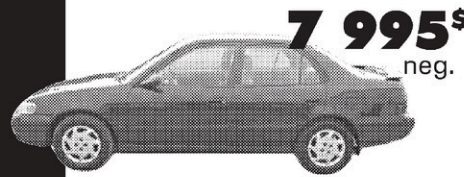

TOYOTA COROLLA 1998
 clim., bas kilométrage

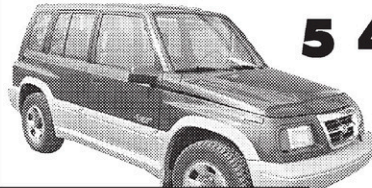

SUZUKI SIDEKICK 1998
 4 x 4, autom., g. électr., bas kilom.

TOYOTA ECHO 2002
 Man.

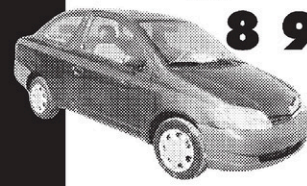

SATURN 2002
 Man., bas kilom.

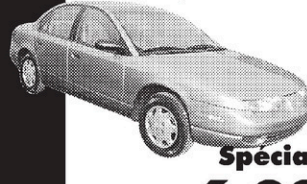

FORD F-150 1998
 Autom., clim., bas kilom.



4565, boul. Industriel (Route 220, vers St-Élie), Sherbrooke 822-2223



MIATA 1990
 Man., mags 15 po., int. en cuir. La plus belle!

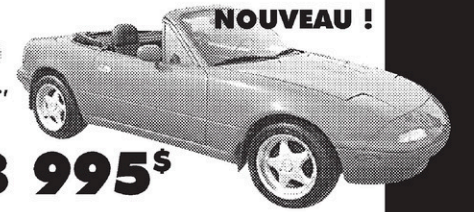

CABRIO 1999
 Autom., clim., cuir, gr. électr., etc.

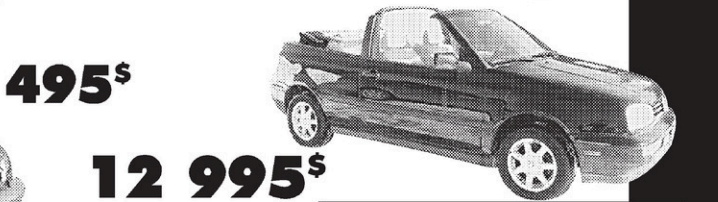

TOYOTA ECHO 2001
 Automatique



FORD ESCORT 1997
 Man.



NEON EX 1999
 Autom., clim.



FORD ASPIRE 1994
 5 vitesses, 4 portes, 220 000 km, 800 \$.

TOYOTA ECHO 2001
 Man.

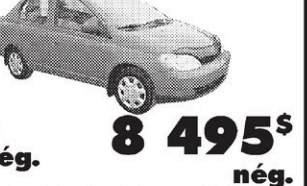

SUBARU OUTBACK 2005
 Autom., très bas kilom.



HONDA CIVIC SI 1997
 Man., toit



HONDA CIVIC 1995
 manuel, 180000m, carrosserie à réparer. Cause: retour au études. 3900\$. Info au 829-4177

Val Estrie

www.valestrie.com

Obtenez LA TRANQUILLITÉ D'ESPRIT TOTALE GRÂCE À NOTRE GARANTIE



AUTOS

2005 TAURUS SEL, t. équipé, cuir, 17 km, charcoal
2005 FREESTYLE SEL, AWD, 7 pass., 24 km, rouge
2005 MUSTANG, conv., base, autom., 17 km, noir
2005 LINCOLN TOWN SIGNATURE LTEE, cuir, 17 km, vert
2005 MUSTANG, coupé, automatique, «stripes», 20 km, rouge
2004 FOCUS ZX5, man., 38 km, vert
2004 TAURUS SE SW, 61 km, beige
2004 LINCOLN LS, V8, autom., t. équipé, toit, cuir, 29 km, gris
2003 TOWN CAR SIGNATURE, toit cuir, 41 km, beige
2003 CROWN VICTORIA LX (garantie spéciale) 49 km, beige
2003 FOCUS SE autom., 16 km, charcoal
2003 FOCUS ZX5, autom., 34 km, bleu
2003 FOCUS SE, autom., t. équipé, 53 km, rouge
2003 FOCUS ZX3, man., Zetec, t. équipé, 43 km, charcoal
2003 FOCUS SE, autom., 12 km, bleu

2002 FOCUS ZX3, autom., clim., zetec, 110 km, bleu
2002 GR-MARQUIS LS, cuir, 25 km, grise
2002 FOCUS ZX3, man., clim., mags, zetec, 48 km, charcoal
2002 FOCUS SW SPORT, autom., clim., (PREM. CARE 72/80), 55 km, bleu
2002 FOCUS WAGON SPORT, autom., 51 km, argent
2001 NISSAN ALTIMA GXE, autom., clim., gr. électr., « tilt, cruise, » dem, 93 km, argent
1999 HONDA CIVIC EX, autom., t. équipé, 126 km, gris

CAMIONS

2006 E-250, allongée, 4,6 l, autom., clim., 17 km, blanc
2006 FREESTAR SE, (x-navette), 28 km, gris
2005 FREESTAR SE, sièges électr. (et plus), 44 km, gris
2005 EXPLORER, sporttrack, 4 x 4, 18 km, gris
2004 ESCAPE XLT, V6, autom., 4 x 4, cuir, toit, 6 CD, 27 km, gris
2004 RANGER XL, 4 cyl., man., 34 km, beige
2003 F150 XLT (XTR) S-C, 4 x 4, (4.6), autom., court, « box cover », 41 km, bourgogne



2003 F-350 S-C, 4 x 4, Lariat, diesel, autom., démarreur, 56 km, blanc
2002 ESCAPE XLT, V6, aut.om., 4 x 4, 40 km, noir
2002 WINDSTAR LTÉE, 67 km, vert
2001 F150 R-C, 4 x 4, V6, autom., XL, sport, flair, clim., 99 km, rouge
2001 F150 R-C, 4 x 4, autom., clim., (7700), « box cover », 115 km, gris
2000 WINDSTAR SEL, PEP, 126 km, vert
2000 RANGER S-C, 4 x 4, XLT, V6 (4l), autom., clim., « tilt, cruise, » 92 km, blanc
2000 CHEVROLET S-10 LS, S-C, 4 x 2, autom., «box cover», 69 km, rouge

2^e CHANCE AU CRÉDIT DISPONIBLE SUR PLACE

Pour information (sans frais) **1 888 634-2727**

<http://www.megaparc.com>

Possibilité de location ou plan de financement. Voir les détails auprès de votre représentant.

Val Estrie Ford
 4141, rue King Ouest
 Sherbrooke
 563-4466

203727

106 VÉHICULES 5000\$ ET MOINS

AUBAINE ! MAZDA PROTÉGÉ 1993
 173 000 km, 4 portes, 5 vitesses, aileron, propre, 1 250 \$. Tél. : 572-9803

BMW 1990
 modèle 325i, manuelle, 2 portes, 1 000\$
 Info.: 819-574-1231.

BUICK PARK PAVENUE 1994 blanche, tout équipé, aucune trace de rouille, 3000\$. 346-6672

BUICK REGAL 1996 88 000 km, 4 pneus neufs, freins neufs aux 4 roues, véhicule impeccable, 2ième proprio. 4 200 \$. 346-5201

CADILLAC 87 HAUT DE GAMME
 106 500 km, blanche, très propre, 1800\$, 569-3204

★ **CAMARO 1990 ROUGE** ★
 aut., 114 000 km, exc. cond., prix réduit. Tél.: 562-3725.

CAVALIER Z24 1989, Noir, manuel, mags 16", 175 000 km, 500 \$. Tél.: 837-0138.

CHEVROLET BERETA GT 1990
 201 000 km, 700 \$ négociable. Tél. : 570-6992

CHEVROLET CAVALIER 1998
 108 000 km, man., anti-dém., dém. dist., 3 500\$. Info.: 562-9355

★ **DODGE CIRUS 1999** ★
 aut., très bonne cond. Faut voir! 2900\$ nég. Tél.: 574-7678, 821-9708.

DODGE DAKOTA 1994 V-6 magnum avec boîte de rangement et boîte de plastique, king cab, 3 500\$. 837-2058

106 VÉHICULES 5000\$ ET MOINS

DODGE DAKOTA SPORT 1997
 170000km, cub cab, 4X2, 4 pneus d'hiver, manuel, 5 vitesses. 3.9 magnum, 3500\$ nég. Info au 847-2245

DODGE NEON EX 1998, 4 portes, manuel, 114 000 km, méc. et carr. très bonne condition. Aubaine : 2600\$. Tél.: 620-6374.

DODGE SHADOW 1990
 automatique, 4 portes, blanc, mécanique en bon état, 500\$. 846-4532

DODGE SPIRIT 1993
 automatique, 190000km, très bonne condition, 2150\$. Info au 569-3890

FIREBIRD FORMULA 87, man., 5 vit., 305 H.O., t-top, 183 000km, jamais sorti l'hiver, très propre, 3 500\$ nég., info : 569-1309.

FORD CONTOUR 1995 4 cyl., man., 188 000 km, méc. et carr. bonne condition, aubaine 1950\$. Tél.: 620-6374.

FORD ESCORT SE 1999, autom., 110,000 km, noir, 4 p., beaucoup d'équipements. 3700\$. 346-3078.

FORD ESCORT ZX2 1998
 5 vit., 79 000 km, tout équipé, 4 pneus été mags + 4 hiver roues. Un seul proprio., (femme). 5 500\$. 570-7280

FORD EXPLORER XLT 1993, 4 portes, 4 x 4, tout cuir, excellent état. 3500\$. Grimard Auto, 571-1177.

★ **FORD FESTIVA 1993** ★
 168000km, automatique, bien entretenu, 950\$. 819-437-7702

106 VÉHICULES 5000\$ ET MOINS

FORD RANGER 2.3 L., 1994: 2 500\$.
 ARIES 1986 pour pièces ou route, 300\$. Tél. : 864-1122.

★ **FORD TAURUS 1995** ★
 8 pl., 2300\$ nég. Tél.: 821-4480.

FORD WINDSTAR NORTHWOOD
 1998, t.-équipé, très propre, mécanique A1. 845-2302

GEO METRO 1995 automatique, 223 000 km, 4 portes, mécanique en bon état. 1500\$ 345-3849

GOLF 1996 manuel, 4 portes, 185 000 km, mécanique A-1, 2500\$ nég. 820-2093

GRAND AM MAUVE 1995
 135 000 km, lecteur CD, démarreur, a/c, aucune rouille, 1 250 \$, négo. 819-674-1599.

HONDA ACCORD EXR 1992
 automatique, 242000km, 2000\$. Info au 563-7570

HONDA CIVIC 1995 manuel, 180000m, carrosserie à réparer. Cause: retour au études. 3900\$. Info au 829-4177

HONDA CIVIC 1993
 312 000 km, manuel, 4 portes, 1600\$. Tél.: 845-5147

HONDA CIVIC 1996 3 portes, noir, automatique, très bon état, 148 000 km, 4 750 \$. Tél. : 574-0016

HONDA CIVIC LX NOIR 1992, aut., 4 p., 260 000 km, bonne cond., 1650\$. 2 sièges avant de Honda Civic, remboursés sport, 425\$ 450-378-6227 ou 450-770-0906

106 VÉHICULES 5000\$ ET MOINS

HYUNDAI ACCENT GT 1996
Monté avec moteur de Tiburon, bancs de cuir, 4 freins à disque, etc. assez performant. 3200\$. 572-7960 ou 348-2960.

HYUNDAI ACCENT 1997, autom., 2 portes, propre, bas millage. 1900\$. **Grimard Auto, 571-1177.**

JAGUARD XJ6, 1985
jamais sorti l'hiver, 150 000 km, excellente condition 3900\$, 450-330-0528

JETTA 1996 TDI, 4 p., man., 305 000 km. 2000\$ ferme. 572-2615.

JETTA CL 1994, 4 p., mot. 4 cyl. 1.8, man. 5 vit., pneus d'hiver, mauve, démarreur, télé déverrouillage des portières, 192,000 km, 3500\$. Info.: 864-9347 répondre.

MAZDA 323 1993, réparation freins avants à faire, 650\$ nég. 868-6873.

MAZDA 626 1990, pour route ou pièces. Besoin quelques réparations. 600\$. 572-9484.

MAZDA PRECIDIA 93
Man., transmission refaite à neuf : 1200\$ nég. Tél.: 845-3542

MAZDA PROTÉGÉ SE 1996
t. équipé, man., 219 000 km, bonne cond. 3 175\$ 822-8055.

MERCEDES 190E 1986 besoin réparations carrosserie, bonne mécanique. 600\$ pièces ou route. SONATA 1998, auto., propre, besoin de réparations. 1100\$ nég. 345-7105.

MERCURY MYSTIC 1996
2 litres, aut., dém. dist., tout équipé, propre, 1500\$, 864-1298

MERCURY SABLE 1994, 102,000 km, tout équipé, système d'échappement neuf, pneus d'hiver. 1300\$. 569-1679.

MERCURY TOPAS GS 1994
Sedan, 1350\$ nég. 574-5383

MONTE CARLO Z 34 1995 transmission défectueuse, 2200\$ nég. 846-4871

NISSAN 240 SX 1989 POUR PIÈCES.
Remisée depuis 3 ans, avec pneus et mags, 500\$. Laissez mess.: 847-3876

NISSAN ALTIMA 1995 159 000 km, moteur 2.4 l, très bonne mec. 3800\$. Tél.: 820-9839 après 17 h

NISSAN PATHFINDER 1993, 4x4, noir, peinture neuve, très bonne condition. 2300\$. **Grimard Auto, 571-1177.**

OLDS. ACHIEVA 1993
4 p., 4 cyl., 169 000 km, carr. et mec. A-1, 1 900\$. Aussi plusieurs voitures à moins de 1 000\$. Tél.: 450-297-1294.

★ **OLDS. CUTLASS SUPREME 1993** ★
194 000 km, 2 p., aut., 3.1 l., t. équipé, 8 pneus sur mags, 1 saison, 1500\$. 878-3246.

OLDS 98, 1991
205 000 km, peinture originale, très propre, 2 800\$. Info.: 843-5974 / 843-8104

OLDS CUTLASS 1994
Bonne mécanique, pour vente rapide: 895\$. Tél.: 826-6834 / 620-3582

PLYMOUTH VOYAGER 1999
265 000 km, mécanique A1: 2800\$. Tél.: 345-2874

PONTIAC 6000 1989
4 portes, 125 000km, moteur reconditionné, pour pièces ou non. 650\$. 829-0233

★ **PONTIAC BONNEVILLE 1993** ★
300\$. PICK UP DODGE RAM 50, 1992, 500\$. Tél.: 832-4021.

PONTIAC FIREBIRD 87 2.8, 6 cylindres, 127 000 km. 950\$ négociable. 569-9181

PONTIAC FIREFLY 1995 automatique, 2 portes, 85 000 km, 1500\$. 562-5240.

PONTIAC GRAND PRIX LE
1993, 155 000 km, 8 pneus sur jantes, 1500\$, 346-6039

★ **PONTIAC SUNBIRD 1991** ★
400\$ nég. Tél.: 569-6412.

★ **PONTIAC TRANS SPORT 1995** ★
7 pass., mot. 3.1, "hitch à remorque", démarr. dist., 1200\$. Tél.: 849-2428.

PRECIDIA MX3 1993 orange, moteur KLZE du japon, V6, 40 000 km, manuel, 4800\$. 674-4116 ou 674-5512, Luc Lemieux

PRIX COÛTANT - NEON SPORT 1998, 4 p., autom., pas de rouille, freins neufs. 3500\$. Marchand, 829-9450

SAFARI SLT TOURING 1993, très propre (AWD) 176 000 km, moteur 78 000 km (craie motor), antirouille annuelle, 4 mags été, 4 roues hiver, vitres élect., A/C, chaufferette arrière, 5 places, 3995\$. 564-1158

★ **SATURL SL1 1998** ★
noir, 4 p., man., 1 prop., millage d'autoroute, entretien régulier. 823-6851, 319-4338.

SENTRA 1995
Aut., 2 portes, 220 000 km, pneus (4 été, 4 hiver) avec roues, en bon état. 562-5553.

SUNFIRE 1998 GTS, tout équipé, 2.4 l., mags. 3995\$, garantie incluse ou négociable. **Grimard Auto, 571-1177.**

SUZUKI SIDEKICK 1992 4X4, noir, 4 portes, toit ouvrant et vitres teintées, 4 roues hiver, très propre, 1700\$ Tél.: 868-6609.

TOYOTA COROLLA 1992
automatique, 140000km, 880\$ Info au 566-2648

★ **TOYOTA COROLLA 1998** ★
man., a/c, bon état, 4300\$. Tél.: 828-2382, 573-0507.

★ **VAN LUMINA 1995** ★
mec. bonne cond., 1500\$. Tél.: 346-0138.

106 VÉHICULES 5000\$ ET MOINS

TOYOTA TERCEL CE 1997
2 p., man., 194 000 km, 3900\$. Après 17h 569-9627

TOYOTA TERCEL 1998, transm. manuelle, 195 000km (route), bonne mécanique, fiable, freins avant neufs, 8 pneus en bon état. 4500 \$négociable. À voir. 569-5663

TOYOTA TERCEL 91
Man., bleu, 4 p., 172 000 km, 4 pneus d'hiver neufs : 625\$. 563-5107.

★ **TOYOTA TERCEL 1992** ★
vert, 2 portes, pneus d'hiver, 263 000 km, 875 \$ nég. Tél.: 562-2780, 819-345-0255.

TOYOTA TERCEL 1996 2 p., man., 228 000 km, méc. et carr. bonne condition, aubaine 2400\$. 620-6374.

VOLKS CABRIOLET 1995, rouge, mags, lecteur CD, vitres élect., 124,000 mil, très bonne cond. 4950\$. 560-1629.

VOLKS GOLF CL 97
Noir, 2 p., man., 150 000 km : 4200\$. Tél.: 571-0464

114 ENTREPOSAGE DE VÉHICULES

ENTREPOSAGE DE TOUT GENRE
temporaire, saisonnier ou annuel pour meubles, véhicules et autres. Bon prix. 346-5205

120 MOTORISÉS

1992 CLASSE C, Chevrolet 21', mot. 350 auto., + O/D. Tout-équipé, très propre, prêt à partir. 17 900\$ nég. Rép: 864-0709

COACHMEN CATALINA 1994
V8, 454cv, haut de gamme, 28 000\$. Cell. :819-567-5290 / 450-297-3732

DODGE RAM 1980 19 PI classe B, poêle, frigo, toilette, auvent. 1 500\$. Cause de vente: départ à l'extérieur. Tél. 846-3524.

LEISURE TRAVEL 2000
élargi, 105 600 km, super propre, méc. A1., équipement complet, faut voir. Vente: cause santé. Aubaine 42 750\$, 819-843-3985

MOTORISÉ CITATION 27 PI 1983 GMC 6.2 l., diesel, génératrice Onan 4 kw, attache-remorque 2 po, 15 000\$. 819-878-3468 ; 347-6079.

MOTORISÉ CLASSE A COMMANDER
29 pi, 1995, tout équipé, chambre fermée (lit Queen), génératrice, etc. 819-583-4273.

MOTORISE FLEETWOOD FLYER 1996, classe C, 24 pi, Chevrolet 350, méc. A1, 160,000 km, couche 6 personnes. Très propre. 19,800\$ nég. 563-3537, cell.: 349-2849

MOTORISÉ Southwinds 1985 30 pi, tout équipé, bien entretenu, cause vente maladie 18 000\$ nég. 819-849-2939, 718-0283 cell.

MOTORISÉ SPRINTER classe C, chevrolet 1989, 24 pi, moteur 350 injection, autom. 61 000 milles, excellente cond. seulement 12 500\$. 569-8350 ou pag:560-4000

RIALTA 2002, moteur V6, 24 valves, 201 forces de VW économique, mécanique, esthétiques et équipements campeur A1. Seulement 18,000 mil., t. équipé, auvent, génératrice et bien plus. 563-6179.

WESTFALIA 1971 moteur refait, poêle à gaz, glacière, 2 lits, peinture récente, 5 500\$ 565-1104 ou 437-8579.

WINNEBAGO WARRIOR 22 PI. classe A, 1993, 454 GM, 142,000 km., T.V. avec vidéo, poêle à 3 ronds, réfrigérateur 1 an, micro-ondes, très bonne condition, fiche d'entretien à l'appui, 25,000\$. 819-569-3778.

122 ROULOTTES TENTES-ROULOTTES

★ **À LOUER, ROULOTTE DE PARC** ★
35 pi., camping Beaulieu R. Forest, location semaine ou mois, tout inclus. Semaine disponible en juin et septembre. 864-9082.

À LOUER : PETITE ROULOTTE sur terrain de camping en nature, spa, piscine : 39\$/jour, minimum 3 jours. 345-2626.

A LOUER: TENTE-ROULOTTE STARCRAFT 2003 6 passagers, 300\$/semaine, Tél: 572-9444

À LOUER TENTE-ROULOTTE
6 places. Modèle léger, 300\$ par semaine. Patricia: 832-4788.

À LOUER tente-roulotte 2004, lits chauffants, accès aux États-Unis. Info.: 432-2730

LE PLUS GROS INVENTAIRE USAGÉ EN LIGNE.

20 ROULOTTES à compter de **4500\$**

15 FIFTH WHEELS à compter de **6900\$**

13 TENTES-ROULOTTES à compter de **2975\$**

Inventaire complet et visite virtuelle

ROULOTTES ÉVASION.com
www.roulotteesevasion.com
(819) 846-0878 1-800-548-0878

120 MOTORISÉS

LE PRO DU V.A.

Confiez l'entretien et la réparation de votre véhicule de camping à UN EXPERT.

- Vente de pièces.
- Service mobile.
- Pose d'attaches (« fifth wheel »).
- Filage.

Tél. : 864-6194
Cell. : 679-3610

Roma Laframboise
laframboise.r@videotron.ca

122 ROULOTTES TENTES-ROULOTTES

BARRES DE TORSION
pour roulotte à vendre : 150\$. Tél.: 845-4277

CARAVANE PORTÉE 1989 pour petit camion, tout-équipée, entreposée à l'intérieur, presque pas utilisée, 3900\$. 819-346-3826

FIFTH WHEEL 2005 neuve, 26.4 pi Mako, achetée en sept. 2005, jamais sorti, extension double slide out. A voir. 879-4065

FIFTH WHEEL COACHMEN CATALINA 1999, 30 pieds, extension double, tout équipé, non-fumeur. 657-4936

FIFTH WHEEL LAREDO 2005 avec emplacement riverain payé au camping Ile Marie, 33 000\$ plusieurs extras. 514-592-0614,

FIFTH WHEEL PROWLER 1997 21½ pi., toute équipée, non fumeur, très propre, support à vélo, attache (hitch) pour camion, contrôle freins électriques. 10 000\$ l'ensemble. 843-0512

FIFTH WHEEL TERRY
21pieds, 1998, légère, occupée par des gens non-fumeurs. 819-845-7403

FLAIR 22 PI 1993, bas millage, 34 500 m., très propre, tout équipé. 30 500\$. Tél. 563-5351.

ROULOTTE 23 PI, presque neuve, couche 6 personnes. Air climatisé, auvent. Inspection. 9000\$. Tél.: 345-5138

ROULOTTE 26 PI INSBRUCH Gulfstream, 1997, installée sur terrain de camping, no 23, les Berges du Lac Aylmer, en Estrie, tout équipée, micro-ondes, A/C, gaz, auvent, patio, cabanon, terrain location, très propre. 14 900\$ 450-446-8169 ou 514-233-5681

ROULOTTE APPALACHE 74
19 pi, élect. et gaz avec auvent à rouleau, bars torsion, pneus neufs, freins élect. : 2800\$. Tél.: 821-4123.

ROULOTTE BOBCAT 2000, 28 pi., un extension (banquette), très propre, fibre de verre. Info.: 346-9317 après 18 h.

★ **ROULOTTE BONAIR 16 PI. 2002** ★
a/c, comme neuve, 11 800\$ nég. Tél.: 562-8657, cell.: 570-8031.

ROULOTTE GOLDON FALCON de luxe, 35 pi., a/c, comme neuve, remise 10 x 12', 29 500\$. Camping Beau-lieu. 868-2625

ROULOTTE MALLARD 29 PIEDS 2000
chambre fermée, 4 petits lits, air clim. Inf.: 563-2354

ROULOTTE PROWLER 1983 17', frigo, cuisinière avec four, s. bain complète, chauffe-eau, très propre. 4000\$ 849-7619

ROULOTTE PROWLER 17 PIEDS 1995
impéccable, avec attache, 8900\$. 843-1281

ROULOTTE PROWLER 30 pi 1994
Jamais fait de route, très propre: 11 000\$. Tél.: 819-879-2227

ROULOTTE PROWLER 1986 18 PI.
Très propre, 4000\$. Tél.: 819-346-0257

ROULOTTE STARCRAFT 2001 35 pieds, chambre fermée, douche à part, slide out 13', sur terrain du Domaine du Lac Libby, saison 2006 payée. Info.: 564-8168

ROULOTTE TERRY 2004 25 pi, ultra légère, très luxueuse, garantie 22 août 06, beaucoup d'extras, servie 26 fois. 819-829-9684.

ROULOTTE TRAIL CRUISER 2001 23 pi, 2700 lb, tout équipée, A-1, non-fum., 12 900\$. 819-864-6929.

TENTE-ROULOTTE BONAIR à louer, 1994. Tél: 819-566-7888, 569-6407.

TENTE-ROULOTTE STARCRAFT
2000, 8 places, excellente condition : 6000\$. Tél.: 820-2749

TENTE-ROULOTTE BONAIR 1990
6 places, toilette avec égout et réservoir d'eau, 2 500 \$. Tél. : 835-5435

Camping Lac Magog

LAYTON 1997, 33 pieds, tout équipée, grand patio, remise 8 pi x 10 pi. Très propre. Faites vite.

Serge Montigny, cell. : 570-6357
Groupe Sutton de l'Estrie, courtier 203501

Location de TENTES-ROULOTTES
Neuves ou presque neuves
Sherbrooke
LOCATION DE TENTES-ROULOTTES

Pour vos vacances

2550, King Ouest, Sherbrooke
(à l'arrière de NW cloutier)

819 346-3911 • Cell. 819-432-2730

122 ROULOTTES TENTES-ROULOTTES

TENTE-ROULOTTE FLAGS STAFF 97
Couche 6 pers. : 3400\$ nég.
Tél.: 832-3693 / Cell.: 212-6677

TENTE-ROULOTTE BONAIR LEXTRA 1979 couche 7 personnes, beaucoup de rangement, très bonne condition, 1 350\$ négociable. 847-2282 / 345-7381

TENTE-ROULOTTE A LOUER 300\$/semaine, possibilité de livraison sur le terrain. Tél.: 563-7233.

TENTE-ROULOTTE 2001 Palomino Pony, 1 500 lb., parfaite condition, frigo., chauffe-rette, poss. de batterie marine, auvent, 6 pl., barres stabilisatrices, pneus neufs (2005), peu utilisée. 5 750\$. 345-0977 laiss. mess.

TENTE -ROULOTTE DUTCHMEN 2000
8 places, équipée, 1 lit King et 1 Queen, salon, très vaste, support à vélos., 6 500\$ nég. Info.: 822-2750 / 212-0145

TENTE-ROULOTTE BONAIR ELEGANCE 1000, 1996 toute équipée, freins élect., chauffage propane, frigo 3 voies, 2 poêles, auvent, cuisinière et bcp plus. Faut vendre ! Luc : 843-3779

TENTE-ROULOTTE 2000 CAMPLITE
8 places, roues doubles, extension, clim., très propre. 829-9450

TENTE-ROULOTTE COLEMAN MESA 2002 tout équipée. cuisinière, eau chaude, chauffage. 565-8004 / 560-2225 / 829-8984

TENTE ROULOTTE Palomino Yearling 2000, couche 8 personnes, cuisinière, freins élect., support (4) vélos, antisway. 8500\$ nég. 347-5073, 570-1564.

TENTE ROULOTTE BONAIR
1994 BA700, frigo, pes. 1000 lbs, 3200\$ 563-8997 ou 570-8997

TENTE-ROULOTTE VIKING 2001, couche 5 personnes, table et banquette, rangement, poêle int. et ext., chauffage, support à bicyclettes. Prix à discuter. 822-3710, 562-9745.

TENTE ROULOTTE PALOMINO Mustang 2001 (fin saison), 8 pl, frigo élect./propane, poêle 110v et 12 v., ventilateur, toilette, chauffe-rette, auvent, support à vélos (4), freins élect. + boîte contrôle, miroir, tente moustiquaire, remise l'hiver. Cause : achat chalet. 7200\$ nég. René : 571-4144, 569-6309.

VIKING 1999
4 000 \$ négociable.
Tél. : 868-3898

124 BATEAUX, SPORTS NAUTIQUES

★ **À BROMPTONVILLE** ★
aéoglisser 13 pi. long x 6½ pi. large, mot. Rotex 669 CC, fibre verre et bois, avec remorque 16 pi. multifonctionnelle, double essieux, 3500\$. Tél.: 450-714-1131.

BATEAU 14½ pi
avec moteur Mercury 65 h.p. : 1500\$. Tél.: 566-5834

★ **BATEAU 16 PI. OPEN DECK** ★
mot. Yamaha 115 h.p., remorque, 1800\$. Tél.: 578-9204.

BATEAU CADORETTE 1989 18 pieds, open deck, moteur Mercruiser inboard 4.3 L, inspection mai 2006, 8300\$ 345-2244

BATEAU CONSTELLATION
25' x 8', 1989, 65 heures, méc. OMC, moteur GMC V8, avec salon fermé, toilette et lavabo, parfaite condition. Info : 569-7387.

★ **BATEAU DE PÊCHE FISHER 1988**, ★
18 pi, moteur 115 hp, remorque incluse, très bon état. Tél.: 843-8012.

★ **BATEAU FIBRE VERRE 14 pi** ★
avec volant, rames, rés. ess., sonar, mot. Mercury 50 h.p. et remorque, extincteur, besoin réparations : 1300\$ nég. 564-1245 .

CHALOUPÉ ALUMINIUM 14 PI
avec moteur 4 forces Johnson. 838-1831

SAMEDI ET DIMANCHE SEULEMENT

Modèle 1940 LTD, tente cuisine **GRATUITE**

Modèle 1640 LTD, tente cuisine **GRATUITE**

6 400\$

Photo pour exemple seulement

Rockwood

Pas de surprises !
Transport et préparation inclus !
Aucun frais cachés !

ESTRIE Marine
www.estriemarine.com

7030, boulevard Bourque, Rock Forest

Financement disponible sur place.
(819) 864-4000

FLOTTEURS DE QUAI

Achetez directement du **Manufacturier** et **ÉCONOMISEZ !**
Contactez

Les Plastiques Anchor Ltée (l'Assomption)
800 964-9771, poste 15

</

124 BATEAUX, SPORTS NAUTIQUES

BATEAU GLASTON SPORT 4 places, 17 pi, moteur 70 h.p. Mercury et remorque basculante incluse. Le tout en parf. cond. : 4800\$ nég. 564-6563 / 674-2700.

★ **BATEAU GREW 18 PI. "OPEN DECK"** ★ mot. Johnson 140 h.p., "titi", sièges, tapis, toiles rapides, bon état. Remorque, acc., 6300\$ nég. Tél.: 819-842-4241.

★ **BAYLINER CAPRI 1994** ★ 19 pi., mot. Mercruiser 3L-LX, 140 h.p., très économique, open deck, inboard, profondimètre, état neuf, incluant remorque, tubes, ceintures, 13 200\$ nég. Tél.: 418-486-7944.

★ **BAYLINER CUDDY 19 PI. 1992** ★ impecc., jamais laissé à l'eau, remorque incluse, 12 000\$ nég. Tél.: 845-3551.

CANOT 15 PIEDS EN FIBRE DE VERRE "Saint-Maurice", rames en bois 300\$; 826-1504

CHALOUPÉ ALUMINIUM PRINCECRAFT 15 1/2 pi, remorque, motor Evinrude 9.9, 2 500\$. 819-583-6406

CHALOUPÉ ALUMINIUM 16 PIEDS espadon + moteur Yamaha 25 HP + remorque. 2 800\$. 845-2317

CHALOUPÉ de pêche tout équipée, fibre de verre, 16 pi, moteur 80 hp Mercury. 3500\$. Tél. 570-3730, 348-6430.

CHALOUPÉ DORAL 14' Moteur Mercury 9.9, révisé chaque année. 1000\$ 842-1211

CHALOUPÉ EN FIBRE DE VERRE Saint-Maurice, 16 pi, moteur Mariner 45 HP à injection. Trim hydraulique. 3000\$ 563-6395

CHALOUPÉ FIBRE DE VERRE, moteur Suzuki, 5 f., bonne cond. 650\$ 564-1591

CHALOUPÉ PÉLICAN 10 PI., en fibre de verre + rames, très bon état, 495\$. Tél.: 845-5028

CHALOUPÉ PRINCECRAFT 14 PIEDS Yukon, moteur Mercury 25 forces 4 temps, seulement 10 gal d'utilisation, 2 ans de garantie, remorque, 6900\$ nég. 565-8421

ÉLEVATEUR À BATEAU capacité 3000 lbs, en aluminium, 3000\$. 345-2244

EVINRUDE 9 forces, excellente condition, 600\$. **EVINRUDE 5 forces,** 4 temps, 950\$. **JOHNSON 4 forces,** 450\$. 846-6741.

HORS BORD PRINCECRAFT 14 pi, moteur Mercury 35 f., remorque, intérieur refait, impecc., 2000\$. 819-845-5511; 560-0390

MARVAC 1989 15 pieds, open deck, toile rapide, moteur mercury 115 hp défectueux avec remorque maison. 700\$. 846-3105

MOTEUR 2 FORCES Mariner 375\$, 876-7845

MOTEUR EVINRUDE 15hp, très propre, 975\$. **4 ROUES HONDA, 300 EX 1998,** 1 975\$. 864-9217

MOTEUR HORS-BORD Johnson 1998, 4 temps, 15 hp, démarreur élect. et man., boîte de contrôle et cables, tachymètre et filage, comme neuf (moins de 2 réservoirs par année). Seulement 1500\$ non négociable. 832-3797, Gilles.

MOTEUR MERCURY 18 forces, très bonne condition: 900\$. Pied court pour moteur Mercury 18 et 25 forces: 250\$. 566-8441

★ **MOTOMARINE BOMBARDIER** ★ Seadoo, RXT 3 pl., 1500 CC, super charge, 2005, utilisé seul. 3 fois, état neuf, avec remorque, toile, payé 19 500\$ avec txes pour 13 500\$ tout inclus. 820-5280 Michel.

PONTON 16 pi PRINCECRAFT Moteur Evinrude 9.9, démarreur élect., remorque, toit bimini, mise au point automne 2005, très bonne cond.: 4300\$. 846-1932

PONTON 20 PI PRINCECRAFT 2005, demi-campeur, toit équipé, moteur 40 f. comme neuf, 18 000\$. 819-821-1114.

★ **PONTON 24 PI PRONOBEC 2003** ★ champagne très très luxueux, toit campeur, moteur 50 h.p. Honda 4 temps, complètement équipé. Mise à l'eau en 2004. Payé 36 000\$ pour 26 000\$ nég. 819-843-4330

PONTON ESPADON 1989 20 pi., toit rigide amovible, moteur 30 forces élect. radio AM-FM, 8000\$ nég. prêt à être utilisé. 846-4940

PONTON SOUTHLAND 2003 mod. Passion, 21 pi, t.équipé, mot. Honda 50 f. 4 temps, toit campeur, 180h d'utilisation, à bon prix. 565-5956 ou 574-7009.

PRINCECRAFT 16 PI. pro-série 163, Johnson 25 hp, remorque, toile, + + équipement, peu d'heures d'opération, A-1, 5 200\$ cel: 578-4339, pag: 564-4339

PRINCECRAFT FISHERMAN 2000 moteur Evinrude 15HP. Remorque EZ Loader, très bon état. Prix demandé 3900\$. Chaloupe bois et fibre de verre 14', 2 rames en bois, 2005. 514-488-0929 (soir)

★ **PRINCECRAFT PRO SERIE 167SC** ★ 1994, mot. Johnson 60 h.p., mot. élect. contrôle au pied, remorque Easy Rider, 3 sièges vinylo, sonar Lowrance X97, down rigger, toile de transport, très peu utilisé, 9500\$. Tél.: 450-378-8895.

REMQORQUE À BATEAUX 3500 lb pour 16 et 18 pieds, A-1. Remorque à bateaux 2500 lb pour 14 et 16 pieds, A-1. Tél. 846-4815

REMQORQUE pour bateau 14, 16 ou 18 pi. Très bon état. 500\$ nég. 843-8369

SUNRAY 17 PIEDS avec remorque, moteur Johnson 140 forces, toile neuve, très propre, tout équipé, 6800\$. 657-1111

128 TOUT-TERRAINS

2004 ARTIC 4, 650 LE 675 km, pneus hole shot, très propre, 6 900 \$ négociable. Info.: 819-658-3311

4 ROUES POLARIS sportsman, 4X4, 1996, 3500\$. ARGOT response 1997, 400 heures, avec chenilles, 7900\$. 566-3840 laiss. mess.

BAYOU 300 1987 assez propre, pneus neufs, 2 roues motrices, 1400\$. Après 10h A.M. au 843-0927

GARAGE DÉDÉ RACING ROCK FOREST, 829-9333 Pièces pour 4 roues, 2x4 ou 4x4. Spécialité pièces haute performance pour 4 roues sport. Réparation de toutes marques.

GRIZZLY 660 2002 3 800 km, très propre, tout équipé, 6 900\$ nég. Info.: 819-345-7416

HONDA 350 4 X 4, 2003, E/S, poignées chauff., 2 500 km, comme neuf, 5 300\$ nég. avec poss. d'achat d'équip. suppl. Info.: 570-5842 / 846-4833

VTT SUZUKI 4WD-300 1993, proprio original. Exc. état. 2000 km, 3500\$. Particulier. Magog : 819-868-0735, 819-571-4053.

YAMAHA BANSHEE 2002 pipe pro-circuit, filtre à air Durablu, nerf bar, bumper, 3 set de pneus arrière, 5500\$. Remorque marque Laroche, très peu utilisé, 1000\$. 347-5139

YAMAHA BLASTER 2001, 2400\$ 345-7571 ou 878-2621

YAMAHA KODIAK 2003, 400 c.c. 4 X 4, automatique, environ 200 km. avec gratte à neige et treuil (winch), 5 000\$. 837-2058

130 MOTOS, SCOOTERS

1999 YAMAHA ROAD STAR 1600 toute équipée, pneus neufs. 27 000 km, 8 900\$ nég. Info.: 819-876-2281.

AUBAINE ! SUZUKI INTRUDER 1400 1997 37 600 km, A1. Tél. 819 563-5421.

AUBAINE ! SZR 1000 1993 modifiée YZF 1000 1997, 22 000km, parfaite cond., prête pour l'été. 3 600\$ nég. Info.: 820-1148

À VENDRE : ZX9 NINJA 2000, très propre, 34 400 km, prix : 6800\$. Cell.: 418-633-1378 ou 822-4204.

BMW K1200 LT HIGH LINE 2003 26 650 km, prix demandé : 20 900\$. Tél.: 583-5581

CASQUE DE MOTO-CROSS Axo gr. small. Valeur 450\$, prix pour vente rapide: 200\$ à discuter. 822-0552.

GARAGE DÉDÉ RACING ROCK FOREST, 829-9333 Nous réparons moto-cross, motos, scooters. Vente de pièces et accessoires, vêtements, casques. Prix imbattables!

HARLEY DADVIDSON DYNA 50E ANN. DAYTONA 1992 très rare, très bel moto A-1. Prix pour vendre 11 995\$. 679-6775

HONDA 100XR 4 TEMPS 2003, 1800\$ nég. 562-6134.

Rock MOTO Sport
564-8008

Le centre du scooter

Vespa, Piaggio, Derbi, E-Ton
Des modèles de
49 cc à 500 cc

Pour petits et grands

À partir de **2 295\$**
Quantités limitées

À l'achat d'un scooter, obtenez un casque Suomy Booster crazy, valeur de **289\$**

Également vaste choix de motos usagées. 201431

www.rockmotosport.com
989, rue Fortier, Rock Forest

CENTRE MINI-MOTO

Super 9
Refroidi liquide
Freins à disque avant arrière

Garantie
2 ans pièces et main-d'oeuvre

Pièces et accessoires disponibles sur place

Atelier mécanique
VTT, Dirtbike, pocket bike, génératrice

1165, 12^{ème} Avenue Nord, Sherbrooke, (819) 348-2624

130 MOTOS, SCOOTERS

HARLEY DAVIDSON 1999, FLH Ultra Classic, 52 000 km, batterie et pneus neufs. Beaucoup de chrome, 19 000\$, 565-9362

HARLEY DAVIDSON FLHT ELECTRA/GLIDE 2000, noire, 11 600 mil., beaucoup de chrome et acc. 16 950\$. Tél.: 832-1800

HONDA CBR 600 RR5 2005 Couleur argent, état neuf, 3 000 km. 566-0595

HONDA CBR 954 2002, rouge et noire, steering dumper, 31 000 km, bonne condition, 7500\$, Christian 564-9649, 349-1967

HONDA CR 125 1991, kit 150 cc, pipe sns, susp. neuve, pneu avant neuf, remisé 5 ans. 1 800\$ possibilité d'échange. 570-8510

★ **HONDA GOLDWING SE 1996** ★ 1500 cc, rouge bourgogne 2 tons, t. équipée, syst. alarme, 15 500\$ nég. Tél.: 846-2195 ou 823-5093.

HONDA GOLDWING 1000 1979, antique, bonne condition, noir, 83 000 km, 2 000\$ nég. Tél.: 345-2540.

HONDA GOLDWING SE 1999, 1500 cc, gris 2 tons, 54 000 km, attache-remorque, dossier, pneus neufs, 18 500\$. **REMORQUE,** couleur agencée, 20 pi. cube, roues 19 1/2 po., 3500\$ négociable. Tél.: 564-3098.

HONDA GOLDWIND 1985 spécial édition, excellente condition, très propre 3500\$, 450-330-0528

HONDA REBEL 250 1985, 44 000 km, bonne condition, idéal pour 1ère moto, 1500\$, 837-0213 après 16 h.

HONDA RUCKUS 2003 3500 km, 1600\$. 819-563-6044.

HONDA SHADOW 500, 1984 rouge, 57 000 km, inspection faite et très propre, 2 100\$ nég. 864-1314 / 450-378-0330

★ **HONDA SHADOW 750 2003** ★ 3800 km., rouge, 6000\$ nég, comme neuf. Tél.: 819-560-2168.

HONDA SHADOW ACE 750 CC, 2003, orange brûlé comme neuf, seulement 1700 km 5650\$, 832-2412 ou cell: 572-7414

HONDA V65 1983 67 000 km, très bonne condition, 2500\$. Info.: 569-0400

HONDA VFR 800 2003 Sport touring, 27 000 km, 8500\$. 837-2328

★ **KAWASAKI DRIFTER 800 CC 1999** ★ 9500 km, excellente condition, porte-bagages, 5500\$. Tél.: 819-821-4619.

KAWASAKI VULCAN 2003 1600 cc, 4000 km, toute équipée. Info.: 570-6132 / 566-1580.

KAWASAKI VULCAN 2003 800 cc, noire, 7800 km, lumières double à l'avant, sacoches, 5 800\$. Info.: 569-8763

KAWASAKI ZX7R 2001 16 500 km, frame poli, pipe Yosh. Meilleure offre acceptée. Tél.: 820-6574

KAWA VULCAN 1500CC 1997 48000km, excellente condition, avec accessoires, 5900\$. Info au 819-877-3836

KAWAZAKI ZX11 1997 58 000 km, faites une offre 4 300\$. Eric 620-4105.

MOTOCROSS KX 250 1991, bonne condition, avec pièces en surplus, 1 700 \$. Tél.: 450-532-5825

MOTOCROSS YAMAHA PW 80 CC, 2002 très bon état, bleu et blanc. Idéal pour jeunes 7 - 14 ans, 1 300\$. 514-260-5954

MOTO RM-80 1993 Excellent état, 1 200 \$ négociable. Tél. : 560-2535

★ **MOTO YAMAHA 2001** ★ V-Star 1100 CC, 33 000 km, noire + sacoches, 7800\$. 569-7159

REMQORQUE MOTO fibro concept. 2 000\$. Eric au 620-4105

SCOOTER HONDA ÉLITE 1985, 150 cc, automatique, 2 passagers, 5620 km seul., 995\$. 819-847-4881 (Magog)

SCOOTER HYOSUNG 2004 9 000 km. 1 850\$ remis à neuf. 847-4942 le jour ou 847-0873 le soir.

SUZUKI GR 650 (Tempter) 1985, pneu arrière et quelques pièces neuves, économique, idéal pour débutant; 975\$ Martin au 878-3440, pagette 573-8002

SUZUKI GS850 1979 Peut être licencié classique (86 \$ / année). Prix : 1 400 \$. Tél.: 864-0193

SUZUKI INTRUDER LC 1500 1999 noir / silver tout équipée, très propre, 39 000 km, 7 500\$. 348-2148.

130 MOTOS, SCOOTERS

VALKYRIE 98 6 cylindres, 1500 c.c., bourg. et beige, + de 5 000\$ d'équip. 32 000 km. impeccable, 14 800\$. après 5h. 574-8530

YAMAHA 650 SE 1979 38 000 km, original, très bonne cond. prête pour la route. Moteur et pcs de rechange, 2 200\$ nég. 566-8761

YAMAHA FZ750 1985, 34,000 km, pneu, chaîne, sprocket, bougie neufs, méc. A1, 2000\$. Faut voir. Mario : 846-0520, 345-3962.

YAMAHA R1, 2004 rouge, parfaite condition, 2 pneus neufs, 17 500 km, 10 000\$ nég. 845-4136 ou 620-3210

YAMAHA V-STAR CUSTOM 2001, 1100 cc, 10 000 km, beaucoup d'accessoires inclus, 6800\$ négociable. 569-2558.

YAMAHA VENTURE 1300 cc 1999 Équipement complet, 42 000 km, pneus neufs, bourgogne et gris argent: 11 800\$. Tél.: 562-0127 / 572-9190

YAMAHA VENTURE ROYAL 2004 Noire, 13 000 km, tout équipée, dossier conducteur, bal. gar.: 17 500\$ nég. 562-9608

YAMAHA VIRAGO 1996 1100cc, 43300km, rouge et crème, sacoches, crash bar, pare-brise. Très bonne cond. Sophie 566-6771

YAMAHA VIRAGO 1100 1994 Prix : 3 200\$ Info. : 835-1241 / 564-4780

YAMAHA VIRAGO 750 1995 4300 km, rouge et crème, comme neuve : 3200\$. Tél.: 565-0100.

YAMAHA VISTAR 1100 C.C. 2003, 14,000 km, grise, 7500\$. 843-2704.

YAMAHA VISTAR 2003 , 15 000 km, noir, très propre, 7900\$ négociable, 2000\$ d'équipement. 571-9087

★ **YAMAHA XS ELEVEN SPECIAL 1980** ★ 1100 CC, 60 000 km, super propre, batterie neuve, pneus un été, 3200\$ nég. 566-8333

★ **YZF 1000, 1996, 36 000 KM** ★ filtre K & N + pipe performance, 2800\$. Tél.: 563-5028, 514-234-7889.

132 REMORQUES

4x8 TANDEM, NEUVE "Dompeur". Valeur 2000\$, laissée à 1350\$. Tél.: 563-7009

PETITE REMORQUE et 1 tondeuse avec sac. Tél.: 679-1657

REMORQUE 4 x 6 très bonne condition, 346-1558.

★ **REMORQUE 4x8 pi** ★ Panneau ouvrant avant-arrière, pouvant transporter matériaux 16 pi: 375\$. 570-6640

★ **REMORQUE BISON 2002** ★ 3 chevaux avec campeur. Valeur à neuf 35 000\$ prix demandé 18500\$. 823-2705

REMORQUE DOMPTEUR 58 x 86 1/2 roues de 13 po., avec 3 lames de chaque côté + filage pour lumières. Bonne condition 500\$, 565-4907 ou 620-4434

REMORQUE FIFTH WHEEL, largeur: 102 po, 18 pi, freins élect. aux 2 essieux, GW 14,000 lb, 2005 neuve. 823-8825.

★ **REMORQUE LAROCHE** ★ 4x8, tandem, très propre. Yves: 432-3383.

REMORQUE PLATE-FORME 8 pieds par 12 pieds, tandem, côtés amovibles, 11 000 lb de charge, freins électriques, cond. A-1 822-2477 ou 562-6260

REMORQUE pour 4 roues et motoneiges, 8 x 10. Remorque pour transport auto 7000 lb, dompeur à l'air. 846-4815.

REMORQUE POUR 4 ROUES 32 pouces par 52 pouces, roues simples. 822-2477 ou 562-6260

REMORQUE TANDEM 20 tonnes, freins à air, 11 500\$ nég. 842-2331.

150 PERSONNEL DEMANDÉ

★ **AIDE-DÉMÉNAGEUR** ★ Temps partiel. Tél.: 822-2440 apr. 17 h.

BOULANGERIE Georges INC.

VENDEUR LIVREUR
(Remplaçant) - À temps plein (44 heures) - Permanent
2090, rue King Est Fleurimont, Qc

Fonctions : relevant de la compagnie, vous effectuerez sur une base régulière à titre de vendeur livreur, la vente et la distribution de produits de boulangerie et de pâtisserie sur routes déjà établies sur le territoire de Sherbrooke et ses environs.

Caractéristiques du travail : horaire de mardi au samedi inclusivement, de 5 h à 14 h 30 environ. Avantages sociaux divers.

Qualifications :
• être âgé entre 20 et 30 ans;
• très bonne santé physique;
• propre et soucieux de la qualité de son travail;
• entreprenant et poli;
• esprit d'équipe;
• stable et responsable;
• faire la satisfaction du client, votre principal objectif;
• des talents de vendeur, de l'initiative et un bon sens de l'organisation sont des atouts majeurs.

Si vous répondez à ces exigences, bien vouloir vous présenter entre 9 h 30 et 17 h 30 du mardi au samedi au comptoir de la Boulangerie Georges inc.

Boulangerie Georges Inc.

150 PERSONNEL DEMANDÉ

CHAUFFEUR DE CAMION
Temps plein, classe 1, légère expérience fardier serait un atout. Autonome, souci de la qualité du travail, bon esprit d'équipe. Martérieux MD 565-8236, fax 565-7438.

★ **CHAUFFEURS** ★
DE VÉHICULES LOURDS,
local et longue distance. Classe 1.
Transport en dry box ou citerne.
TRANSPORT
BESSETTE ET BOUDREAU
- Succursale de Windsor
- Expérience minimum 2 ans
- Expérience en citerne, un atout
- Sérieux, bon dossier conduite
- Aucun antécédent criminel
- Système de boni et fonds de pension

Marc Bérard: 819-845-7722
Télécopieur: 819-845-4696
680 Route 143
Windsor (Québec) J1S 2X2

CONCIERGE 7 LOGEMENTS

8 \$ heure, 4 heures par semaine. Doit demeurer sur place dans 4 1/2 rue Belvédère sud, près rue Short, libre 1er juillet, 2e étage, pl. bois franc, propre, non-fumeur, 470 \$/mois, non chauffé. 566-8934

CONCIERGES DEMANDÉS

Couple retraité ou semi, doit demeurer sur les lieux. Bonnes conditions, 70 logements dans édifice prestigieux, quartier centre. Jour 562-0885, soir 562-4570.

★ **CUISINIER(ÈRE) 30 h à 35 h/sem** ★
pour resto-bar l'Écho de Bromptonville. Tél.: 819-572-2092, 846-7171.

CUISINIER-ÈRE ET PLONGEUR

Se présenter avec C.V. à la Casa du Spaghettini, 3059 King Ouest.

CUISINIER PIZZA-MAKER

Soir et fins de semaine, 34 heures/semaine. Aussi livreur, 24 heures/semaine. Se présenter au Restaurant Pot au Feu 2120 rue Galt Ouest à Sherbrooke.

CUISINIER TEMPS PLEIN pour l'été, avec expérience, salaire selon exp., Lac Mégantic. Rollande ou Louis: 1-866-494-6904

DEMANDE PERSONNE DYNAMIQUE

d'âge mûr pour offrir aux clients du magasin Zellers les promotions du Studio de photographes. Salaire à discuter. 6 à 12 hres semaine. Contactez Nancy au 822-0191

EMPLOYÉ(E) SUR FERME LAITIÈRE, temps plein, expérience de traite, conditions concurrentielles. 878-3099. Après 20h.

EMPLOYÉ(E) SUR FERME LAITIÈRE pour travaux extérieurs, permis classe 1 ou 3. Temps plein. 878-3099. Après 20h.

ENT. PAYSAGER MARIO LANGEVIN

postes en aménagement paysager. Exigences: posséder un diplôme en aménagement paysager et/ou de l'expérience dans ce domaine, permis de conduire et voiture, être fiable et responsable et fournir des références. Conditions: temps plein (saisonnier), +/- 15\$/h selon exp. Faites parvenir votre c.v. à: Poste en aménagement paysager 2083, rue Carmen, St-Élie d'Orford Qc, J0B 2S0

ENTRETIEN PAYSAGER

recherche 10 personnes en bonne forme physique, aimant travailler à l'extérieur. Entretien des végétaux, fertilisation, désherbage, transport de lourdes charges. À 20 min. de Magog. Faxer C.V. à: Élise Gourde 819-868-8873 ou par courriel à: elizgourde@hotmail.com

ESTHÉTIENNE DEMANDÉE. Emplacement libre à partir du 1er juin, dans un salon de coiffure déjà établi depuis plusieurs années, dans un édifice de 175 logements. Contactez Francine, 566-4343.

★ FABRICVILLE ★

Nous sommes à la recherche de personnel dynamique pour combler 1 poste de conseillère en décoration et 1 poste de conseillère en couture et vêtements, au sein de notre équipe. Vous présenter avec C.V. au 50, Burlington, Sherbrooke.

GARDIEN (NE) DE PISCINE

Place Bourgogne, Rock Forest. Période du 24 juin au 25 août. Certificat de sauveteur national requis. Contactez Yves Bonsant, 829-9121 ou 620-8062.

HOMME À TOUT FAIRE

Tonte de pelouse avec véhicule. 823-1537

HOMME RETRAITÉ EN BONNE CONDITION PHYSIQUE pour travail général, entretien d'un petit domaine à Lennoxville. 563-3777

★ HYGIÉNISTE DENTAIRE ★

Magog, poste permanent, temps plein.(34 heures), 4 jours par semaine. Info: 819-843-1818 ou envoyez votre CV par téléc.: 819-843-0404 ou par courriel: les.fortin@sympatico.ca

INSTALLATEUR

Produits d'électronique pour automobile et installateur vitres d'auto, poste temps plein. Salaire selon compétences.

Tél. Jacques Simo ou Martial Racine 822-2626
Lebeau vitres d'autos

★ **LE ST-GAB RESTO PUB** recherche ★ cuisinier(ère) ainsi que cuisinier(ère) pour déjeuners. Envoyez C.V. à l'att. de Mario, 66 Principale S, Windsor, Qc. J1S 2B6.

150 PERSONNEL DEMANDÉ

LA COOP. GRAND PORTAGE recherche 2 SURVEILLANTS SAUVETEURS avec brevet de sauveteur national pour l'été 2006. 32.5/hres sem. Tâches : surveillance et entretien de la piscine. Faire parvenir C.V. à l'attention de Mme Guylaine Paquette, 1285 Cousineau, apt. 5, Sherbrooke, (Québec). J1J 3T2. Pour info.: 819-563-4024

Les Plages APAULO inc.
Important fabricant de pièces en contre-plaqué moulé, situé à 15 minutes de Sherbrooke, est présentement à la recherche de candidats pour combler des postes permanents de

MANOEUVRES
postes de 40 heures / semaine,
de jour ou de soir

Exigences:
- 3e secondaire ou expérience connexe
- bonne dextérité manuelle
- connaissance mesure impériale
- expérience de travail en usine
- capacité à travailler en équipe
- salaire de début 9,89\$/h.

Si le défi vous intéresse, veuillez faire parvenir votre curriculum vitae par courriel à: helene.rivard@apaulo.ca, par télécopieur au (819) 837-0393 ou par la poste à **Les Plages Apaulo inc., 535 rue Principale nord, Waterville (Québec) J0B 3H0**

★ **LE ST-GAB RESTO PUB** ★
recherche chef cuisinier(ère) pour gérer cuisine, dans un resto brasserie à 20 min. de Sherbrooke. Très bon salaire. Envoyez C.V. au casier 75, La Tribune Inc. 1950 rue Roy, Sherbrooke, Qc J1K 2X8.

★ **LIVREUR DEMANDÉ** ★
chez Pizzeria Piccolo. 1330 rte 220, St-Élie d'Orford. Tél.: 819-829-1111.

MAISON JEUNES-EST RECHERCHE : intervenant(e) social(e), formation ou diplôme en voie d'obtention dans une discipline appropriée. Expérience requise auprès des adolescents. Temps plein ou occasionnel, horaire variable. Faire parvenir votre CV à : Maison Jeunes-Est, 393 King Est, Sherbrooke, Qc., J1G 1B4. Fax.: 821-5966.

MÉTRO DUNANT RECHERCHE
commis charcuteries & fromages
Poste régulier 40 h / semaine, expérience pertinente requise. Se présenter avec c.v. au 1541 rue Dunant, demander Jean-Paul Beauvais.

★ **MUSÉE DES BEAUX ARTS DE SHERBROOKE** ★
2 surveillants de salles et 1 aide concierge, dans le cadre du projet Mesures d'Actions Bénévoles. Contactez votre agent à votre Centre d'Emploi Québec.

NOUVEAU!! BRASSERIE LE JASPER
recherche **SERVEUSE** avec expérience. Stoke. Yannick ou Jasmin : 564-0470

★ **NOUVEAU, OUVERTURE** ★
de garderie à Bromptonville, pour 0-5 ans. Venez vous amuser et vivre de belles expériences avec maman Linda. Réservez tôt: 846-0509, 560-1206.

OBTENEZ 100\$ EN PRODUITS AVON
gratuits simplement en devenant représentante Avon. Appelez au 829-1460



REPRÉSENTANT(E)
SERV. CLIENTÈLE

Temps plein

Laura Secord
du Carrefour de l'Estrée
vous offre une opportunité de
carrière alléchante avec des
avantages sociaux et
une ambiance dynamique.

Contactez Julie Goulet
Tél. : 346-9921



FIX AUTO
recherche

ÉVALUATEUR

Contactez
Michel Veronneau
565-4555 ou 578-9108

150 PERSONNEL DEMANDÉ

OPERATEUR DE PELLE min. 3 ans d'expérience pour champ d'épuration, polyvalent, conn. en mécanique, capable de gérer projets. Excavation Steve Leblanc. 562-6448

PERSONNE POUR PRODUCTION DE LENTILLES CORNÉENNES secondaire V, connaissance de l'informatique, temps plein, temporaire. Salaire à discuter. envoyer c.v. à la Tribune, casier postal 76, 1950 rue Roy, Sherbrooke Qc. J1K 2X8

★ **PHARMACIE CHERCHE** ★
COSMÉTICIENNE et CAISSIER(ÈRE)
avec expérience, temps partiel, disponible soirs et fins de semaine.
Apportez C.V. au 610 King Est, Sherbrooke.

PHOTOGRAPHE
Jeune et dynamique pour contrat de photos. Entregent avec le public et belle présentation exigés. Doit posséder un véhicule et caméra 35 mm RFLÉX. Entre 10\$ et 15\$/heure. Faites parvenir C.V. par courriel photobnq@abacom.com ou 819-562-6663.

PHOTOGRAPHE PROFESSIONNEL
recherche modèles, sans expérience, hommes, femmes, couples. Apparence agréable, 18-35 ans. Modèles retenus recevront rémunération 100-250\$.
Écrire à : guyphotographe@yahoo.ca

PRÉPOSÉ AUX BÉNÉFICIAIRES résidente pour personnes âgées, quart de nuit, avec expérience. 679-4662

RECHERCHE CHAUFFEUR- livreur ayant son permis classe 3. Bonne forme physique, débrouillard et honnête. Travail permanent 40h/sem. 819-877-2644, téléc. 877-3228.

★ **RECHERCHE CUISINIER(È)** ★
avec exp. sur plaque, salaire à discuter. Tél.: 572-0120.

RECHERCHE HOMME 25-50 ans, pour distribution de produits alimentaires à Sherbrooke. Avec expérience dans l'alimentation. Permis de conduire classe 5. Du 24 juillet au 5 août. Faxer C.V. 819-562-9867



URGENTI

Compagnie de transport en pleine expansion depuis 15 ans

MÉCANICIEN ET APPRENTI MÉCANICIEN
D'EXPÉRIENCE

Poids lourd, diesel.
Faites parvenir votre curriculum vitae
Par télécopieur au: (450) 539-5295
Service des ressources humaines
ou par téléphone au:
1 888 396-3983 ou (450) 539-3983

GREICHE SCAFF

OPTOMETRISTES

Greiche & Scaff fondée en 1976 et ayant plus de soixante succursales et bureaux d'optométrie au Québec est à la recherche d'optométristes à temps plein et partiel.

Garantie de revenus des plus concurrentielles. Les bureaux proposés ont été ou seront renouvelés sous peu et dotés d'équipements optométriques de pointe. Communiquez avec M. Louis-M. Côté au (514) 336-4444 ou (877) 667-2020, ou par courriel à louis.m.cote@greiche-scaff.com.

202923



Nous sommes à la recherche de massothérapeutes diplômés disponibles la semaine et fin de semaine.

Faites parvenir votre curriculum vitae au spa à l'attention de :

Sonia Gemme
285, chemin des Pères
Magog (Québec) J1X 5R9
www.spanordic.ca
info@spanordic.ca

202923

150 PERSONNEL DEMANDÉ

RECHERCHE PERSONNE pour tonte de gazon, secteur Sherbrooke et environs. Salaire à discuter. André, 678-5556.

RECHERCHE REPRÉSENTANT BILINGUE
revenus de 50 000\$ à 100 000\$ par année.
Tél.: 819-563-5421.

★ **REPRÉSENTANT AUTONOME** ★
demandé pour vente résidentielle et ou commerciale, cie en plein expansion (produits nettoyeurs), beaucoup d'avantages, salaire très avantageux. 819-569-6809.

RESTAURANT MIKES
Serveurs ou serveuses avec expérience, cuisiniers avec expérience, plongeurs et livreurs. Se présenter au 1705 King Ouest, demander **M a r i o o u L u c**.



Compagnie en pleine expansion est à la recherche

d'ÉBÉNISTES

Ces personnes devront avoir de l'expérience, être capable de faire la lecture de plans, d'opérer de la machinerie d'usine.

Qualités requises
Être autonomes et concienzieux(ses)
Salaire concurrentiel.

Si vous croyez être les personnes que nous recherchons, faites-nous parvenir votre curriculum vitate au

3990, boulevard Industriel
Sherbrooke (Québec) J1L 2T8
ou communiquez avec nous au
(819) 821-3191

202948



Spécialement pour les chercheurs et les chercheuses d'emploi de 45 ans et plus

VOUS AVEZ PLUS DE 45 ANS? VOUS CHERCHEZ UN EMPLOI?

POUR ÊTRE DANS LA MIRE DES EMPLOYEURS LE CENTRE OPTION 45 VOUS OFFRE :

Stratégies, méthodes et motivation face à la recherche d'emploi; mise en valeur de l'expérience et des compétences professionnelles; adaptation aux changements suite à la perte d'emploi.

RENCONTRE D'INFORMATION
Le jeudi 18 mai 2006
à 9 h

165, Wellington Nord, bureau 161

Confirmez votre présence au 829-5060 **répondeur**

Québec
Emploi-Québec

203806



est à la recherche de...

PROPRIÉTAIRES-OPÉRANTS (BROKER)
Classe 1 - (Côte « Nord-Est » des États-Unis)

CHAUFFEURS - CLASSE 1
• USA
(plusieurs divisions disponibles)

- Boni de signature de 5000 \$*
- Taux d'assurance très avantageux
- Retour toutes les fins de semaine
- Taux compétitifs
- Primes de recrutement

- Boni diémbauche de 5000 \$*
- Assurance collective
- Retour toutes les fins de semaine
- Taux compétitifs
- Primes de recrutement

* Certaines conditions s'appliquent.

Pour en savoir davantage, CONTACTEZ-NOUS!
(819) 395-4213 poste 2000 • **1 888 748-4213**

202921



2 CHAUFFEURS - CLASSE 1

- 2 ans d'expérience;
- « flat bed »;
- Nouvelle Angleterre, rayon de 600 milles;
- assurances collectives;
- retour toutes les fins de semaine;
- salaire compétitif;
- camion récent.

Compétences requises : - ponctualité, responsabilité, disponibilité.

Vous présenter au : **65, rue Willard, East Angus**
ou par télécopieur : **(819) 832-3232**
ou par courriel : **eric.lajeunesse@bellnet.ca**

202774

150 PERSONNEL DEMANDÉ

★ **RESTAURANT MIKES** ★
Gérant(e) de service demandé(e), temps plein. Demandez Stéphane : 574-2442

RESTAURATION RAPIDE
une personne de belle apparence, rapide, fiable et expérimentée pour travailler sur plaque et friteuse, endroit très achalandé. apportez votre c.v. au 660 King est.

SERVEUSE-TÉLÉPHONISTE temps plein ou partiel, se présenter au 4621 Boulevard Bourque, Rock Forest

Être bien outillé
donne de bons résultats

CONTACT

Service d'aide à l'emploi
822-4114

- Rédaction du C. V. et lettres de présentation
- Information sur le marché du travail
- Répertoires des entreprises
- Préparation pour entrevues
- Planification de la recherche
- Support personnalisé
- Service de télécopieur (fax)

Québec
Emploi-Québec

Services gratuits offerts en individuel

412, rue Minto, Sherbrooke
203744



Entreprise oeuvrant dans la finition et la fabrication de joints d'étanchéité pour véhicules automobiles est à la recherche de :

15 MOULEURS, MOULEUSES

Exigences : une à deux années d'expérience dans le moulage de caoutchouc.

Salaire : très concurrentiel.

Horaire : lundi au vendredi (jour, soir, nuit).

Lieu de travail : division de Windsor.

Pour vous joindre à notre équipe, nous vous invitons à nous faire parvenir votre curriculum vitae, en indiquant vos disponibilités, par télécopieur au (819) 845-5224, par courriel à cynthia.gagne@ecopak.ca ou par courrier à l'adresse suivante :

Éco-Pak
125, rue Henry-Wheeler
Windsor (Québec) J1S 3B6

Pour plus d'informations, communiquez avec Cynthia Gagné au (819) 845-2267 poste 230.

201703

150 PERSONNEL DEMANDÉ

★ RGIS SPÉCIALISTE EN INVENTAIRE ★
 Nous sommes à la recherche de personnes pour la région de Sherbrooke. Nous offrons des horaires pour personnes disponibles de soir, fin de semaine et de jour. Un salaire de base de 8.50\$/heure. Formation rémunérée ainsi que de nombreuses possibilités de promotion. En échange vous devez avoir accès à un moyen de transport fiable et être âgé de 16 ans et plus. 1-877-374-2086, www.rgisinv.com

★ SERVEUR(EUSE) DEMANDÉ(E)
 3 ans d'expérience en salle à manger. Restaurant fine cuisine. Restaurant Le Saint-Tropez, 211, rue Merry Sud, Magog. Tél.: 843-2017 Télécopieur: 843-6081.

★ SERVEURS(EUSES) ★
train orford-express, min. 3 ans d'exp. fine cuisine, bonne présentation, anglais parlé, polyvalent, rapide, horaire fixe, belle opportunité. Louis-Philippe: 345-4740, 347-3000

★ SERVEUSE, RÉCEPTIONNISTE ★
 et Pizza maker avec exp., bilingue, horaire variable. Plongeur demandé de soir - semaine. Se présenter avec c.v. au 106 Queen, Lennoxville, demander Steve ou Dany.

SERVEUSE DEMANDÉE
 avec expérience, temps plein, de jour à l'Eggsfruits et/ou de soir au Village Grec. Veuillez vous présenter avec votre c.v. au 4200 King Ouest, demandez Dominique.

TÉLÉPHONISTE CAISSIÈRE pour étudiant, 25 à 40 heures - EMPLOI PERMANENT: 30hrs. de nuit, Stratos Pizzeria 260 12e nord, demander Mélanie ou Lise.

TIREUR DE CABLE EN TÉLÉPHONIE travail à la Baie James, transport et hébergement compris. Salaire selon compétences, carte de la CSST obligatoire. Faire parvenir C.V. au téléc.: 819-566-2900 ou au 825 des 4 Saisons, CP 22030, Sherbrooke, J1E 4B4

152 TRAVAIL DEMANDÉ

AUTOCAD
 Offre services de mise en plan et modifications. Dessins de tous genres. 820-1513.

DÉPANNAGE POUR PERSONNES AGÉES ou déficients intellectuels. 569-5029 demander Pauline de jour ou de nuit.

SERVICE DE GARDIENNAGE
 Expérience avec les jeunes de tous âges. Denise au 565-1418 / 572-1418.

162 ANIMAUX

2 CHIOTS SCHNAUZER MINIATURES
 Pure race, excellents chiens de famille, ne muent pas. Info.: 846-4262.

2 JUMENTS une percheronne gestante (avec thoroughbred) 2 500\$. Une quater horse 9 ans (dressage et concours complet) cavalier intermédiaire, 4 500\$ 578-6991

7 CHIOTS AMERICAN PITBULL 2 blancs, 2 caramels, 2 3-couleurs, 1 bringé noir. Info au 563-8420 / P. M. 571-7439

★ ACCOUPLEMENT CANIN ★
 Aussi vente, achat, échange. Nouvelles races. Sur rendez-vous. 837-2009, 829-4361 Chenil Le Petit Nabeau

A QUI LA CHANCE? 8 irrésistibles chiots Terre-Neuve Landseer pure race. Vaccinés, tatoués, enregistrés. Prêts à partir mi-juin. Prix compétitifs. 450-539-3173.

AVEZ-VOUS BESOIN DE TRANSPORT POUR ANIMAUX DE TOUTES SORTES ?
 Tél.: 819-875-5442 ou cell.: 819-578-5762

BERGER ALLEMAND mâle 1 an, pur sang, avec papiers, vacciné, castré, etc. Jour 562-0885, soir 562-4570.

BICHONS FRISÉS
 Adorables chiots hypo-allergènes, femelles (2) prêtes le 27 mai, 375 \$, mâles (2) prêts le 11 juin, 350 \$. 845-9135

★ CAGE POUR GROS CHIEN ★
 gr. 33 po. haut x 33 po. large x 48 po. long, 175\$. Tél.: 819-845-1420.

CHATON MÂLE 3 mois, opéré, dégriffé des 4 pattes, payé 300\$ laissé pour 200\$ 569-7268

CHATONS À DONNER
 très mignons, St-François Xavier. 845-2790

CHATONS MÂLES 3 MOIS
 à donner. Tél.: 563-8306

CHEVREUX À VENDRE, 2 âgés de 2½ mois et 2 âgés de 3 mois. 620-4200.

CHIEN SCHNAUZER
 10 mois, femelle. 563-1531

CHIENS SHETLAND (MINI-COLLEY)
 pur sang, élevage familial, père et mère sur place. Prêts, 828-3717

★ CHIOT GOLDEN RETRIEVER ★
 mâle, blond, 10 sem., verm., 150\$. Tél.: 347-2857, 572-6776.

CHIOTS BERGER ANGLAIS
 pure race, reste seulement 1 femelle et 1 mâle, 500\$. Info: 539-0610, Diane.

CHIOTS BORDER COLLIE
 pur sang. Aussi, service de saillie. Étalon paint noir et blanc engr. Info.: 846-2190

CHIOTS BOXER
 Bringés, tigrés, mâles 250 \$, femelles 350 \$. Tél.: 845-4013

162 ANIMAUX

★ CHIOTS CANICHE TOY ★
 chocolat, abricot ou blond. Aussi chiots Cocker, tous vacc. et verm. Tél.: 828-1380, 820-5551.

★ CHIOTS DOBERMAN: 5 MÂLES ★
 1 fem. noirs, 3 brunes, mâles 600\$ fem. 700\$. Vacc., verm. Tél.: 564-1571.

CHIOTS
 Épagneul Cocker, Colley miniature, Chow-chow, Bouvier Bernois, caniche, bichon, poméraniens, Silky-terrier 265\$ et +. Adultes, femelles, Shnauzer 175\$.

L'Avenir - Élevage Gigi
819-394-2983

★ CHIOTS ÉPAGNEUL SPRINGER ★
 anglais, bruns et noirs. Bons chiens de maison et de chasse, très affectueux. Queue coupée, verm., 350\$/ch. Prêts à partir début juin. Tél.: 819-829-9575.

CHIOTS LABRADOR, SUPERBES blonds, pure race, (père tête d'ours blanc). BELLE JUMENT arabe avec papier. Info.: 875-3664

CHIOTS MÊLÉS LABRADOR ET ROTTWEILER 6 semaines, 10 chiots, 150\$ chacun. Tél.: 877-2809.

COCKER MALE 4 MOIS
 propre, milieu familial, carnet de santé, vacc., verm. 837-0803.

COLLEY-MINIATURE
 3 chiots pure race, (3 sem), 300\$/ch. Tél.: 819-565-3198. pag. 348-5295

★ ÉTALON QUATER HORSE ★
 noir, en service. Tél.: 819-828-0389.

FORGERON
 pour chevaux, taille de sabots, pose de fers. Tél.: 819-842-1069

HIMALAYEN CHOCOLAT POINT
 8 semaines, 175\$. SIAMOIS Taby blue tigré, 8 semaines, : 200\$. Tél.: 569-2000

JUMENT CANADIENNE 3 ans, pur-sang, domptée à l'attelage. 450-360-0957

JUMENT PAINT HORSE
 engr. 8 ans, bonne conformation, lignée Poco-Dune, bon caractère. 846-1248

OÙ SONT LES PLUS BELLES GUEULES EN VILLE? À LA SPA DE L'ESTRIE!

Plusieurs chiens et chats attendent une nouvelle famille. Vaccinés, vermifugés, stérilisés et micropuçés! Votre décision est réfléchie? Venez les rencontrer du lundi au samedi entre 9h et 17h. Coûts d'adoption avantageux. 1139 boul. Queen Nord à Sherbrooke. Pour info: 819-821-4727.

PERCHERON BLANC 4 ANS 1700 livres. QUATERHORSE, 17 mains. JUMENT Paint, 6 ans, 1400 livres. Tél.: 829-0954.

★ PERRUCHES ★
 cages, jouets, Ondulé, Arlequin. Tél.: 821-2983.

PETITS CHIOTS BERGER DES PYRÉNÉES, pur sang, sans papier, 100\$/ch. Info.: 845-7398

POULAIN 2 ANS NOIR, engr., 1 600\$ ferme. POULICHE BAIE, 2 ans, 1 500\$ nég. POULINIÈRE Thoroughbred engr., 10 ans, 1 800\$ nég. Info.: 819-839-1276

★ SHIH-TZU ★
 Chiots pure race, vaccinés, vermifugés, garantis. 325\$ chacun. La Griffe d'or Enr. Service qualité prix #1. 819-849-4114

TAUREAU SIMMENTAL âgé de 2 ans. 8 4 5 - 3 7 0 7 o u 6 7 9 - 5 8 9 9 .

TRÈS BEAUX TAUREAUX Charolais et Angus (rouge et noir) à vendre avec ou sans papier bleu. Info: 819-658-1029

UN COUPLE D'OIES CHINOISES blanches ainsi que LAPIN BÉLIER FRANÇAIS. 864-9878 ou 821-8360.

VENTE D'ACCESSOIRES
 de sécurité et fantaisie pour chiens. Aussi achat et vente d'accessoires usagés en bonne condition pour chiens.

SERVICE À DOMICILE
 Sherbrooke et environs.
L'AccroCanin
 819-574-9893

YORKSHIRE, CHIOT MÂLE né 1er mars, vacc., verm., garantie santé, 1½ lb, parents sur place, prêt à partir. 900\$ 819-846-0734

164 MEUBLES ET ELECTROMÉNAGERS

1 RÉFRIGÉRATEUR 18 PI. CU. Whirlpool et 1 poêle, très propres, 680\$. Bibliothèque 3 sections crème et 2 tables, 200\$. Laveuse-sécheuse Inglis en bon état, 250\$. Ensemble patio PVC 7 morceaux et coussins, 100\$. Tél.: 562-5046 ou 823-7842.

2 UNITÉS MURALES de 6 pi, mélamine beige et chêne: 400\$ chacune ou 2 pour 700\$. Mob. salon causeuse et divan, beige et vieux rose: 400\$. Table de centre carrée, chêne et métal: 75\$. Table console en pin naturel: 100\$. Mob. cuisine mélamine blanche et métal, table + 6 chaises: 200\$. 562-1828

60 CHAISES
 avec bras, confortables, rembourrées. Tél.: 569-6536

BOIS MASSIF VICTORIN mob. s. à d., 11 mcx. Mob. de ch., 7 mcx, armoire, divan + causeuse tissus, récent, à voir, 563-5557

164 MEUBLES ET ELECTROMÉNAGERS

ACHETEUR SÉRIEUX SEULEMENT Sherbrooke nord, poêle et frigo 18 pi.cu. amande, très propre, exc. cond. Prix ferme 450\$. Meuble cinéma maison seulement quelques mois d'utilisation, 4 sections, brun ébène, module central 73" X 49½" et 2 biblio 60" X 22", 600\$ ferme.: 348-1288.

CASSE MAISON meubles, 2 mob. salon, berçeuse 2 places, 2 chaises berçantes, balançoire 2 places alum., etc. 562-8189

CAUSEUSE 2004, tissu traité, 2 couleurs de beige, avec 2 coussins décoratifs, excellente condition. Valeur : 1100\$ pour 500\$. 829-1915.

CAUSEUSE bleu azur et blé, qualité, fabriquée au Québec. Aubaine! Payé 630\$, garantie UFAC, état neuf, laissé à 375\$. Aussi chaise berçante bleu azur avec tabouret, valeur 649\$, laissé à 400\$. État neuf. 563-8589.

CAUSEUSE VERTE 125\$, fauteuil inclinable vert 125\$, étagère mélamine 20\$, support haut-parleurs 25\$. Daniel au 821-1473

CENTRE DU FAUTEUIL EN ESTRIE

Un des plus grands choix en région. Aussi dépositaire des chaises à billes Mini-max pour personnes de 5'4". 1028 Wellington sud, Sherbrooke, 562-7174

CUISINIÈRE, lave-vaisselle, réfrigérateur, laveuse, sècheuse, mob. de cuisine, salon et chambre à coucher. 348-6443.

DIRECT DU FABRICANT 3140 ROUTE 108
 Lennox près Shermag. Vente d'inventaire ½ prix. Meubles pin. Sam. 8h à 12h. 562-6239

DIVAN EL-RAN EN CUIR
 1800\$. Frigidaire blanc, 750\$. Poêle blanc, 150\$. Laveuse-sécheuse blanc, les 2, 350\$. Peut-être vendu séparément. 565-2436

ELECTROS : laveuse-sécheuse Hotpoint, usagés 3 ans, très bonne cond. Garantie 2 ans. Cause : en double : 450\$. 868-2265.

ÉLECTRO SYLVAIN DESROCHERS
Au plaisir de vous servir!
Réparations d'électroménagers de toutes marques
 • 35 \$ incluant le transport et 1 heure de main-d'oeuvre
 • Entretien annuel d'air climatisé et déshumidificateur à votre domicile
 • 18 ans d'expérience
 • Service honnête et professionnel
 (819) 432-0404
 (819) 565-9993

USAGÉS ET NEUFS
1 000 électroménagers de toute marque!
 À COMPTER DE **69⁹⁹\$**
 JUSQU'À **50% DE RABAIS**
USAGÉS
 EN PROVENANCE DE NOTRE FIDÈLE CLIENTÈLE ET ENTRETENUS PAR NOS SPÉCIALISTES
NEUFS/FIN DE LIGNE
 ÉCONOMIQUE ET HAUT DE GAMME ACHETÉS EN LOTS DE NOS MANUFACTURIERS OU LÉGÈREMENT ÉGRATIGNÉS
Nouvel arrivage 7 jours/7 Garantie et livraison
Centre de Liquidation NEUFS ET USAGÉS
 352, WELLINGTON SUD, SHERBROOKE
 Centre-ville, angle Aberdeen (Près du terminus d'autobus)
563-4724
 WWW.SERVICEDELESTRIE.COM

164 MEUBLES ET ELECTROMÉNAGERS

ELECTROS BLANCS, très propres, exc. cond. Lav.-sècheuse Hotpoint : 425\$, cuisinière Moffat : 195\$. 822-2213, 349-3478.

ÉLECTROS ÉTAT NEUF four encastré, plaque Jenn-Air, évier, etc. 2 vanités de 5 pi pour réno ou chalet. 574-1668 ; 569-2734.

ENSEMBLE DE MATELAS QUEEN
 200\$, Téléviseur 20 po. 50\$.
 Info au 569-2972

★ FRIGO GE, BLANC ★
 poêle beige, très bon état, 450\$ l'ensemble. Tél.: 348-0245.

GROSSE SÈCHEUSE 75\$
 mini laveuse et sècheuse, 200\$/2, 820-4149

LAVE-VAISSELLE GE (2004), garantie transférable jusqu'en 2007, 350\$. 829-1915.

★ LAVE-VAISSELLE MOBILE ★
 bon état, 150\$. Tél.: 819-437-7474.

LAVEUSE-SÈCHEUSE HOTPOINT
 bon état. 400\$ nég. cause: décès. Jour: 821-2817 ou 574-2135

LAVEUSE-SECHEUSE GE Evolution, blancs, gar. 1 an, 600\$. 572-1971.

LAVEUSE INGLIS BLANCHE
 achetée en 1998, très propre. 165\$. 566-7172

★ LES 5 ÉLECTRO-MÉNAGERS ★
 environ 17 ans, très propre, 325\$. Info au 565-4878

LIT AJUSTABLE ÉLECT., Panopli, mélamine blanc, 39 x 80", très bonne cond., sommier ensaché, 2 manettes sans fil, 2 barres côté, 10 ans d'usage. Valeur achat : 2 600\$ pour 600\$. Rideaux et couvre-lit inclus. Info.: 823-1770

LIT MEZZANINE 2 PLACES, + poste de travail à installé sous le lit. Modèle Tromsø IKEA, argent : 200\$. Info.: 565-1230

LIT PLATE FORME BLANC
 avec matelas 54 po. neuf 200\$. Armoire en pin 7' X 4', 100\$, 346-9489

MATELAS

Quelle que soit la qualité, la grandeur ou le prix que vous voulez payer, si vous ne le trouvez pas chez nous, vous ne le trouverez probablement nul part ailleurs!

FUTONS

Distribution Meubles R. Fortier
 1028 Wellington sud, Sherbrooke
 562-7174

MÉLAMINE BLANCHE: 2 cabinets de cuisine, de plancher, comptoir de 6 pi, armoire 6 pi, 2 portes. COFFRE de cèdre. 580-4162.

★ MEUBLES, ARTICLES MÉNAGERS ★
 Vente rapide, prix très négociables. Tél.: 819-562-5434.

MINI-LAVEUSE Admiral, 225\$ nég. peut être livré. Machine à coudre Kenmore, 35\$. 569-3937, répondeur ou 432-0226

MOB. C. COUCHER, (couvre-lit, lampes, etc.), mélamine blanche, 300\$. 2 buffets année 50 : 100\$/ch. Machine à coudre + meuble : 70\$. Poêle amande : 50\$. Bibliothèque 6 x 8' : 60\$. 3 portes miroir coul., couvre 8 x 10' : 150\$. Info.: 574-0357, 569-4230

★ MOB. CHAMBRE VALLIÈRES ★
 2 lits 39 po. bureau 84 po. avec miroir, 1 table de nuit. Mob. cuisine en chêne: table ronde 42 po., 4 chaises, rallonge, vaisselier 48 po. Aspirateur Kenmore. Tél.: 565-7060.

MOB. CUISINE en métal noir, 115\$. Table pliante 5 pi long x 30 po, 35\$. Table d'ordinateur 30x20, 35\$. Coffre d'outils, père noire, lumières de Noël, pied machine à coudre plain. 562-5240.

MOB. CUISINE EN BOIS 50\$. Bibliothèque de coin en bois noir, 3 tablettes, 20\$. Chaises rembourrées en tissu, 15\$. Étagère vitrée, 3 tablettes en bois noir, 25\$. 569-2902 ; 565-3604.

MOB. DE CUISINE CHROMÉ 4 chaises, très propre, 1 cuisinière avocado, bon état, très propre, 875-3122

★ MOB. SALLE À DÎNER ★
 poteaux tournés, pin massif, vaisselier 3 p., desserte, chaise berçante chêne. Tél.: 569-7487.

MOBILIER CH. À COUCHER 4 morceaux, 300\$. Divan et 2 fauteuils style 1940, 450\$. Vaisselier, 75\$. Différentes tables de salon et lampes de 10 à 30\$. 679-1957

MOBILIER DE CHAMBRE À COUCHER
 en érable, neuf. 2 commodes, matelas queen neuf, tête de lit en métal brossé; 1000\$. MOBILIER DE SALON neuf en tissu, 2 causeuses, 2 tables en bois, 3 lampes, 1 gros pouf, protection 10 ans; 1200\$ 564-1477 ou cell: 572-2647

★ MOBILIER DE CUISINE ★
 200\$ nég. Divan-lit motifs fleuris, 275\$ nég. Le tout très propre. 348-4392 laisser mess.

PLAQUE DE CUISSON JENN-AIR comprenant 2 ronds et grille BBQ, couvercle noir. Une plaque de cuisson antiadhésive allant sur la grille BBQ. Une cartouche neuve 2 ronds. Le tout parf. cond. 450\$. 564-0277, cell.: 560-1696.

★ POÈLE, FRIGO, LAVE-VAISS. ★
 et micro-ondes Hot Point, 20 ans, très propres, amande, 500\$ les 4. 678-1605.

REFRIGÉRATEUR HOTPOINT 18.5 pi cu, blanc. 225\$. 820-7443.

164 MEUBLES ET ELECTROMÉNAGERS

POELE BLANC KENMORE 30 PO
 et réfrigérateur blanc Général Electrique 16 pi cu, 225\$ l'ensemble. Tél.: 820-5437.

POÈLE ET FRIGIDAIRE
 blancs, très bon état.
 Info.: 569-2743 demandez Robert

POÈLES ET FRIGOS
 De 200\$ à 300\$ l'ensemble, avec garantie 60 jours. 566-1745 du lundi au vendredi.

RÉFRIGÉRATEUR-CONGÉLATEUR GE
 avec distributeur eau et glace, couleur amand. Cuisinière électrique GE, couleur amande, four auto-nettoyant. Congélateur horizontal Vicking, couleur blanc, 12 pi.cu., 4 paniers. Le tout en parfaite cond. Cause de vente : déménagement. 565-8447

RÉFRIGÉRATEUR CUISINIÈRE
 autonettoyante et lave-vaisselle Hot Point de couleur blanche 200\$. Chaise Haute Fisher-price, 50\$. 570-3068

VENTE DE PLUSIEURS ENSEMBLES de poêle et réfrigérateur. Prix pour vente rapide: 275\$ l'ensemble. 346-0692.

168 ORDINATEURS

★ CONNEX-T ★
 pour réparation, entretien, formation, installation, etc. Service à domicile. 864-9654 / 212-0751

ENTRETIEN D'ORDINATEURS
 15 ans d'exp. Service à domicile. 822-2724
 www.cdninformatique.ca

ORDINATEUR AMD DURON, écran 17 po, 30 Go disque dur, clavier, souris, Window XP, Office XP : 250\$. ORDINATEUR AMD ATHLON XP 2200+, disque dur 30 Go, 512MB mémoire vive, graveur/CD RW, Windows XP Pro, clavier, souris, imprimante, écran 15 po : 450\$. ORDINATEUR P4 2.8 Ghz, disque dur, 200 Go, 512 MB, mémoire vive, graveur, DVD/RW, Windows XP Pro : 500\$. 820-1713.

ORDINATEUR À VENDRE AMD Duron, 1000 MHz, vendu avec imprimante Lexmark 1100, 325\$. Cynthia 573-0512

PENTIUM-4 256 mémoire, disque dur 30 gig, écran 17 pouces, h.parleurs, suite office. 350\$ tout inclus. tel: 437-9200.

PORTABLE COMPAQ PENTIUM II
 Windows 98, 300\$ ferme. 569-3135

Tours P4: 2.4 GHz, 40 gigs, 512 MB=
 450\$, P3 : 1 GHz, 20 gigs, 256 MB= 275\$, Service et vente. MATHIEU: 822-2367
 Voir: www.depannageinformatique.com

VOUS AVEZ UN PENTIUM II OU III ? Vous voulez changer pour un pentium IV à 2.4, 550\$? Tél.: 432-0777 / 569-0771

169 PHOTOGRAPHIE

CHAMBRE NOIRE COMPLÈTE</

180 ARTICLES DE SPORTS

SUPPORT À VELO Thule, pour 4 vélos, avec déflecteur d'air, payé 1 000 laisserais à 350\$. 820-0552 ou 820-1368

SUPPORT POUR 5 VÉLOS Le Gaudet pour auto, 150\$. 819-566-2202.

TROTINETTE À MOTEUR à gaz, presque neuve; 180\$. 845-5050

182 BICYCLETTES

BICYCLE Tandem, bonne condition 350\$. Support pour 3 vélos, 60\$. 864-1625.

BICYCLETTE HYBRIDE pour femme, roues 26 PO, 21 vitesses, équipement. 169\$. 566-4072

VÉLO DE MONTAGNES double suspension DeVinci, gr. medium, un été d'usure. Payé 2 400\$ pour 1 700\$. 864-4081

184 PISCINES, SPAS

ABAISSER COÛT ET ATTENTE Installation et réparation hors-terre et creusées. Achat et vente piscines usagées. 15 ans d'expérience. Francis, 819-574-8435

★ **CHAUFFE-PISCINE** ★ Aqua-Feu, alimenté au bois avec four à pizza, 975\$. Info au 823-2705

★ **FAITES-LE VOUS-MÊME!!** ★ avec mon aide **ET ÉPARGNEZ!** Réparation/installation piscine René Caron: 1-819-835-5682.

PISCINE 24' AVEC FILTRE MOTEUR bonne condition, toile solaire et rouleau neuf, 600\$ Tél.: 823-3075 / 620-3820.

★ **PISCINE 24 PI. HORS T. 48 po. HAUT** ★ avec drain de fond, toile neuve et toile solaire neuve, les 2 encore emballées, mot. 2005 Jaccuzzi, 1,5 h.p., avec tous les acc., chlorinateur inclus, 1200\$. Info.: 828-2524 Wotton

PISCINE GONFLABLE 18 PI, 4 pi d'eau. 2 ans d'usure. Aussi, escalier de piscine. Tél.: 563-4528 ou 822-9466.

PISCINE GONFLABLE AQUA 18 X 48, tout équipé, achetée en 2005 (1 mois d'usure), 250\$. Info au 560-2039

PISCINE HORS TERRE 21 PI tout équipé, 5 ans d'usure, 300\$. 819-846-3588.

POMPE 1 HP ET/OU FILTRE À SABLE Rock Forest Info.: 822-0002

ROBOT POUR PISCINE HORS-TERRE 99,95\$, 3 ans d'usure. Échelle: 25\$. Filtreur et moteur; 50\$. Deck 5' X 6'; 45\$. 562-6329

SPA DE MARQUE CAL SPA 3000 bleu, 6 places, jets de pieds et de cou, tout équipé 6595\$ nég. 832-2967 le soir

186 CAMPING

CAMPING PARC TOMIFOBIA accès lac Massawippi avec quai. Location de terrains. Info.: 837-2910

188 CHASSE ET PÊCHE

CLUB DE CHASSEURS DE GOULD recherche membres. Chasse, pêche, ours chevreuil, original. 250\$/année espaces limités. Jérémie Dalpé: 819-877-2749.

★ **GUIDE DE PÊCHE** ★ sur lac Memphrémagog, 35 ans d'exp. Pour info. ou réservation: 819-843-9690.

SEL ORIGNAUX - CHEVREUILS enrichi de minéraux, sac de 15 kilos, 6\$/ch. Tél.: 819-864-9083

★ **TRUITES MOUCHETÉES À VENDRE** ★ Jeunes poissons de 1 à 8 po. Tél.: 819-872-3427

192 OEUVRES D'ART, ANTIQUITÉS

GRANDE VENTE D'ANTIQUITÉS seulement le samedi 13 mai, au 138 Principale Nord, Windsor. 845-5891

MOB. SALON divan et fauteuil, style provincial français des années 1930. Mob. salle à manger, table à 2 rabats, 4 chaises, 1 buffet 1920, Mob. chambre 4 mcx entre 1900 et 1920. A voir. Prix à discuter. 819-357-3337.

Vente D'ANTIQUITÉS EXCEPTIONNELLE intérieur complet de L'ABENAKI LODGE. Meubles antiques, carpettes, lampes, faïence et porcelaine, meubles d'époque en osier, tableaux, photographies, etc. 4030 Ch. Magog, route 108, North Hatley Sam., dim., lundi, 20-21-22 mai, 9h00 à 16h. Stationnement derrière la maison.

194 COLLECTIONNEURS

VOUS AIMEZ LES POUPÉES DE PORCELAINES ? J'ai un vaste choix ! Neuves, de collection, à bon prix. 823-1945

198 BOIS ET ÉQUIPEMENT DE CHAUFFAGE

8 PI DE BOIS DE POELE et piquets de cèdres 6 pi.. 849-6704.

198 BOIS ET ÉQUIPEMENT DE CHAUFFAGE

40 CORDES DE BOIS DE CHAUFFAGE bois franc, 16 po., 75 \$ la corde livrée, région de Sherbrooke. Tél.: 570-6992

BOIS (PEUPLIER) coupé en 4 pieds, à donner. 864-7455

BOIS DE CHAUFFAGE, BOIS FRANC 95% érable, prêt à livrer ou à la date de votre choix. Tél.: 819-845-4670.

BOIS DE CHAUFFAGE 16 pouces. Livraison. Tél.: 437-5191

★ **BOIS DE CHAUFFAGE** ★ Tél.: 562-4891

BOIS DE CHAUFFAGE aussi ferais travaux d'entretien et rénovations. Contactez Richard. 819-889-1530

BOIS DE CHAUFFAGE SEC 30 cordes en 4 pi, 30\$/corde non livrée. 819-821-1114

BOIS FRANC DE 16 PO. 75\$ la corde livrée, meilleur prix pour secteur de North Hatley. 562-8073.

FOURNAISES NEUVES

Électriques, huile et bois, annexe (Dettson, PSG, Newmac) Bons prix Ferblanterie Carrier, 819-845-4643

RADIATEURS ÉLECTRIQUES (base-boards), 6 et 8 pi, 30\$ ch. Particulier. Magog: 819-868-0735, 819-571-4053

210 TRACTEURS

★ **À BROMPTONVILLE** ★ tracteur à pelouse White, 15 h.p., avec sac ramasse herbe arr., très bonne cond., 1275\$. Tél.: 450-714-1131.

CLUB CADET 20 HP 1999, 4x4, loader avant manuel, 1300 hres, 13 000\$ négociable. Tél.: 845-4367.

INTERNATIONAL FARMALL SUPER H, 1952, complètement remis à neuf, 6500\$ négociable. Tél.: 432-1427.

JOHN DEER LT166 Hydrostatique, tondeuse 38 po., ramasse herbe, etc. 20 heures, 3 500 \$, particulier. 845-2474 / 571-2757, Jacques.

★ **KUBOTA 22 H.P. 1989** ★ Tél.: 572-1067

TONDEUSE JOHN DEERE modèle 510, autoporté, 38 po, moteur Kawasaki 14 hp, bracoage 360 degrés, 565 heures, ensachage 2 sacs, valeur à neuf 7000\$, vente 1950\$. Vaporisateur 80 litres, moteur Honda 4 hp, pompe Imovilli, 550\$. Rouleau à gazon 13x26 po, acier et ciment, pour petit tracteur, 85\$. Tél. 620-4417

TONDEUSES, tracteurs à gazon, neufs et usagés. Échanges acceptés. Plan de financement. Equipements Dougherty, Lennoxville, 821-2590 ou 1-877-321-2590.

TONDEUSE TRACTEUR RYDER 10 forces, 4 temps, avec ramasse-herbe, 490\$. Info au 842-3094

★ **TRACTEUR À PELOUSE COLUMBIA** ★ 12,5 h.p., 38 po. de coupe, transmatic, très propre, 600\$. Yves: 432-3383.

TRACTEUR À PELOUSE Kubota, modèle G4200 Diesel, tondeuse 44 po, 3200\$. 574-5237; 569-6378

TRACTEUR À PELOUSE 12 hp, avec ramasse-herbe. 500\$. 846-2691

TRACTEUR DE FERME 2005, 135 hr, comme neuf, John Deer 5103, 50 HP diesel, raison de vente: trop petit. 17 500\$ 876-7326

TRACTEUR DE GAZON ROPER 11 HP., en excellent condition, 350\$. Tél.: 819-877-2177

TRACTEUR DE JARDIN WHITE, 1650 cc, boss, avec roues arrières 15", très propre, 1 450\$. 819-348-6153.

TRACTEUR DE JARDIN WHITE hydrostatique, 16 forces, souffleur, tondeuse, chaînes, pesées, 2995\$. 819-437-1749

TRACTEUR FORDSON 60 forces : 3000\$ nég. 562-0808

TRACTEUR JOHN DEERE 2004, 32 h.p. Diesel, chargeur frontal de 61 po, backhoe 8,6", souffleur 72 po, comme neuf, 152 heures seulement. 864-1684

TRACTEUR JOHN DEERE 755 1992, chargeur 54 po de large et pépinière + remorque 5x10 avec freins. 14,900\$. 620-4555.

TRACTEUR JOHN DEERE 955 1995, 4 x 4, chargeur frontal et pépinière à l'arrière. 16 500\$. Marchand : 819-838-5085.

TRACTEUR KUBOTA T1400 OHV/moteur et transmission bon état, 200\$. **TRACTEUR MASTERCRAFT** 12 forces, 200\$. 572-3173

TRACTEUR MASSEY FURGESON 165, 1969, 4 pneus neufs, chaînes à pitons, treuil 4000lb, gratte de 8 pi, fendeuse sur 3 points. Remorque tandem, 10 000\$. 819-877-5763 laisser message répondre

TRACTEUR OLIVER 1250 au gaz, année 1970, 2500\$ nég. Gaétan, 569-7441

TRACTEUR YARDMAN 16 HP, hydrostatique 2000, comme neuf. 1550\$ (pas de taxes). 849-4297

212 ÉQUIPEMENTS DE FERME

TRACTEUR INTERNATIONAL B275, excellente condition, mécanique A-1. 4200\$. Tél. 348-0879.

WAGON (CHARRETTE) A FOIN Normand; épandeur à fumier; tondeuse à gazon Kubota 48 po sur P.T.O. 832-4062

Grande quantité de **bêcheuses Kubota** usagées, 3 points, largeur de 48 à 70 pouces. Prix à partir de **795\$**

Les Distributions Payeur Tél. : (819) 821-2015

214 ÉQUIPEMENTS DE RESTAURANT

ÉQUIPEMENT BAR LAITIER! Bar à sundae, milk shake, crème glacée Taylor 240V, hot fudge, hot dip, blizzard : 10 500\$ négociable. Tél.: 570-4120.

★ **MACHINE À CRÈME GLACÉE** ★ 2 étés d'utilisation, 6000\$ nég. Tél.: 819-674-6022.

MACHINE À CRÈME GLACÉE MOLLE réfrigérée, 1 tête, Electro Freeze, modèle 44S 113, 3500\$ nég. 450-297-2743

215 ÉQUIPEMENTS DE COMMERCE

CONGÉLATEUR A CREME-GLACÉE 7 PI. 1100\$; MICRO-ONDES commercial Litton 2500 w. 575\$. 845-2474, 620-5296, Patrick

LIQUIDATION Étalages, meubles présentoirs, artisans en bois, comptoirs, auvents, chambre froide avec 3 portes vitrées... Du MAR au VEND, 699 Conseil.

216 ÉQUIPEMENTS DE BUREAU

AMEUBLEMENT DE BUREAU NEUF ET USAGÉ Surplus du manufacturier J.P.M. enr. 6047 boul. bourque, 864-7221

A VENDRE : filières verticales résistantes au feu, 3 tiroirs, format légal : 250\$; filières latérales noires, 4 tiroirs : 75\$; filières latérales beiges, 3 tiroirs : 75\$; filières latérales beiges, 2 tiroirs : 50\$; filières latérales blanches, 3 tiroirs : 75\$; filières verticales grises, 3 tiroirs : 35\$; bureaux en bois (6) : 75\$ ch; 1 bureau en bois : 125\$; chaises pour salle d'attente : 15\$. Inf.: 849-2782 entre 8h30 et 16h30 du lundi au vendredi, demander Jean-Pierre ou Céline Chartier.

218 MACHINERIE ET OUTILLAGE

DÉBUSQUEUSE Tree Farmer C5D 1974, moteur 353 GM, sortie d'huile pour chargeuse: 12 000\$. Après 18h 819-849-4038.

★ **ÉQUIPEMENT DE GARAGE** ★ complet, machine à pneus (mags), "lift" (2) 1de 9000 lb et 1de 11 000 lb, machine à balancer, tour à freins, machine à a/c, "jack" à transmission, divers outils. 2 portes de garage 1 de 10 pi. et 1 de 12 pi. avec mot. élect., thermopompe, panneaux élect. 1 de 200 et 1 de 400 amp. Tél.: 819-583-6109.

LOADER EUCLID 1965 avec quick attache, et fourche, 16 000\$. Skidder 170 Franklin 1977 avec récupérateur, 18 000\$. Tracteur 1973 115 f., 4 sorties hydrauliques, 5000\$. Tous en bonne condition. Tél.: 849-2208.

PERCEUSE SUR PIED mot. 1 f. Conteneur isolé 4 po épais, gr.: 20 x 8 x 8' ext. Coffre à outils sur roulettes, 4 x 2 x 3'. Cheminée préfab 6x36 S-2100. 846-2209

TOUR EN MÉTAL neuf, 14 po X 40 po, 220 V, tout équipé, 4300\$. A Saint-Michel-de-Napierville, Michel 514-726-2636

TRACTEUR KIOTI 40 2001 avec remorque et chargeuse Métavac 1150-12 (forestier) 35 000\$. Tél.: 819-657-4748

220 MATÉRIAUX DE CONSTRUCTION, RÉNOVATION

... Aux meilleurs prix en région !!! Le "deal" est excellent Pas chinois (50%), pierres naturelles, terre, compost et paillis en vrac. Profitez-en! Premiers arrivés, premiers servis! Aussi grand choix d'arbustes et de nouveautés. Cèdres, lilas et pommetiers: moins 15%. En plus d'un personnel très compétent. **Jardin Eden, 5316 boul. Bourque, Rock Forest. Ouvert de 8h à 18h, 7 jours. 864-6831.**

BAIN THÉRAPEUTIQUE marque Vilmer ayant plusieurs fonctions en bon état, prix à discuter. 819-346-2949

★ **BARILS DE PLASTIQUE** ★ vitres thermos, fenêtres et portes patio diff. grandeurs, fluorescents 8 pi. 2 tubes. 846-6196

BOIS DE CONSTRUCTION directement de la scierie. Cèdre, sapin, épinette, planches emboutées, etc. Brut ou plané. Poss. bois sec. + de 50 000 pi en inventaire. 828-3556

220 MATÉRIAUX DE CONSTRUCTION, RÉNOVATION

BOIS DE CONSTRUCTION sur mesure et cèdres pour patio et talus. Piquets et perches de cèdre. Bois de chauffage. 620-2171.

★ **BOIS DE GRANGE, DE VIEILLE** ★ maison, poutres, pl. grises ou rouges, plancher, vieilles perche de cèdre. Baldwin Récupération, achat et vente: 872-3897.

ÉCONOMISEZ EN ACHETANT DIRECT-VOTRE BOIS DE CONSTRUCTION bois mou, bois franc, tilleul, bois de patio, mélèze, cèdre, coupé selon vos besoins. Tél.: 819-872-3846.

★ **PLANCHER BOIS FRANC** ★ érable, antique, 3/4 po., 2.59\$/pi. ca., d'autres essences disp. 572-3935, 580-2227.

PLANCHERS de BOIS FRANC 1ère qualité. Direct du manufacturier. Alain: 832-4464, sans frais: 1-877-832-4465

PORTE D'EXT. NEUVE avec cadre, jamais installée: Haut-de-gamme vitrée au complet avec carrelage français et moustiquaire à demi, dimension porte : 34x80, payée 671\$ laisserais pour 550\$ nég. Tél.: 846-0617

PORTES INTÉRIEURES neuves en bois avec légères imperfections. Différents modèles disponibles: embossés, masonite, lauan et Newport. Prix de 10\$ à 25\$. Avec cadre pré-monté: de 40\$ à 50\$. Aussi portes pleines en bois c/f à partir de 30\$. Info.: 418-486-2930

PROJET DE PATIO, DE GARAGE, DE REMISE ? achetez votre bois de construction (cèdre, sapin, épinette), directement du producteur forestier. 820-0950 / 829-7866

SÉCHOIR À BOIS à vendre (3 000 pi). Aussi, cerisiers et cèdre en planches, cèdre 4X4, 5X5 et 6X6. Tél.: 819-864-6951

SURPLUS DE RÉNOS fenêtres guillottes neuves 31 X 57". Ensemble toilette, lavabo ivoire. Evier stainless, rouleaux arborite, liège 36" et feutres asphaltés (430 p.c.), poignées de portes en laiton, sorties de sècheuse, rampes d'escalier, boiseries antiques, planches, madriers et plus encore. 563-6047

222 JARDINAGE, HAIES, PAYSAGEMENT

... Aux meilleurs prix en région !!! Le "deal" est excellent

Pas chinois (50%), pierres naturelles, terre, compost et paillis en vrac. Profitez-en! Premiers arrivés, premiers servis! Aussi grand choix d'arbustes et de nouveautés. Cèdres, lilas et pommetiers: moins 15%. En plus d'un personnel très compétent. **Jardin Eden, 5316 boul. Bourque, Rock Forest. Ouvert de 8h à 18h, 7 jours. 864-6831.**

BERTHOL CROTEAU, 1580 ch. Duplessis Terreau horticole, terre brune, sable, gravier, concassé, pierre, paillis, compost, ponceaux. Chargement sur place, livraison petites et grandes quantités. (819) 346-9490

CÈDRES À HAIE de 2 à 15 pieds. Tél. 8 7 6 - 2 8 7 6 ou 5 7 0 - 3 6 8 1

CÈDRES A TAILLER ET A VENDRE de 3' à 4, de 4' à 5' et 6' à 8'. Taille et coupe d'arbres. 819-563-2075

ENTREPRISES S.S. RATTELADE Entretien paysager, coupe de gazon, estimation et entretien de rocailles. Pour estimation, contactez Sébastien, 574-1597 ou Stéphanie au 212-3582

GRAVIERE **EXC. NORMAND BOUCHARD** Pelle et bulldozer Gravier 0 3/4 - pierre nette, terre noire et terre brune **VENTE / TRANSPORT** 832-1009, 837-2746

MEILLEUR RAPPORT QUALITÉ / PRIX! Cèdres cultivés, semi-cultivés et sauvages, 2 à 6 pi de hauteur. **Jardin Eden, 5316 boul. Bourque, Rock Forest, 864-6831.**

TRANSPORT ET VENTE Terre à pelouse, sable, gravier. Transport Simon Chaunt: 819-212-4524

Spécialiste de haies de cèdre de 3 à 18 pieds livré et planté

Pépinière Sévigny: 820-4381

224 VENTES DE GARAGE ARROND. DE BROMPTON

120 TURGEON BROMPTONVILLE Divers articles : outils et matériaux, vis, clous, ect. Samedi et Dimanche. **AUBAINES**

226 VENTES DE GARAGE ARROND. DE FLEURIMONT

★ **212 - 13E AVENUE SUD, EST** ★ les 20, 21 mai si pluie remis au 27, 28 mai. 2 familles. De tout pour tous.

2 ENSEMBLES salle à dîner, chaises, tables d'appoint, outillage, vêtements, vaisselle. Vendredi et samedi, les 12 et 13 mai au 3095 chemin Galvin, Fleurimont.

226 VENTES DE GARAGE ARROND. DE FLEURIMONT

887 DES MUGUETS plusieurs familles, beau temps, mauvais temps. Un jour seulement. Samedi 13 mai 2006, de 8 h à 17 h

Articles de sport, de maison, décorations, jouets, livres, meubles, vêtements, etc. Le 13-14 MAI au 47 Allard Sud à Fleurimont.

VENTE DE GARAGE : VEND. 12, SAM. 13 MAI, 8h à 17h, 885, rue Deschailions, Sherbrooke. Acc. pour bébés, maison, piscine, télé, outils. Beau temps, mauvais temps.

228 VENTES DE GARAGE ARROND. LENNOXVILLE

DE TOUT POUR TOUS beau temps, mauvais temps, plusieurs familles. Antiquité, etc....58 Academy, samedi seulement.

VENTE DE GARAGE Dès 8 h au 219, rue Queen, Lennoxville. Samedi le 13 mai.

230 VENTES DE GARAGE ARROND. MONT-BELLEVUE

★ **1520 BELVÉDÈRE SUD** ★ plusieurs familles. Samedi et dimanche

BEAU TEMPS MAUVAIS TEMPS vaisselle, bibelots, outils, ameublement, pl. bois franc, au 1268 Belvédère Sud

MEGA VENTE plusieurs familles et déménagement. Au 3005 rue de Champagne. Prendre rue Galt O-Godbout-Troyes. Samedi et dimanche.

232 VENTES DE GARAGE ROCK FOREST, ST-ELIE, DEAUVILLE

13 MAI - FERMETURE DE MAISON imprimante Xérox, armoires, paravents, balayeuise, caméra 35 mm, patère, rouleaux piano automatique, etc. 3874 Ch. Université.

3540 RAVEL ROCK FOREST le samedi 13 mai (int./ext.) dès 7h, par boul. Univ., plusieurs familles, articles: sport, motoneige, maison, bébés, vêtements enfants.

VENTE de GARAGE 3745, boul. Université, Rock Forest samedi et dimanche

236 VENTES DE GARAGE ARROND. JACQUES-CARTIER

1

240 MARCHÉS AUX PUCES

VENTE-DÉBARRAS SOUS UN CHAPITEAU

LE SAMEDI 13 MAI 2006 de 8 h à 16 h à

LA CAISSE DES JARDINS DE SHERBROOKE-EST 2, rue Bowen Sud, Sherbrooke (stationnement arrière)

L'argent ramassé sera remis au LOCAL DES JEUNES DES JARDINS-FLEURIS 201670

242 PERDU, TROUVÉ

★ COFFRE D'OUTILS PERDU LE 7 MAI ★ dimanche P.M. région Hatley-Waterville. 569-1055

ROCK FOREST, RUE VERCHÈRES CHAT (perdu) à corps et tête oranges, pattes blanches, taches oranges circulaires sur le bord du museau. Récompense. 562-5999

244 DIVERS À VENDRE

150 POTEAUX D'HYDRO 8 à 12 po, 10 pi long : 10\$/poteau. Après 21h 819-889-1041.

22 BLOCS DE CIMENT pour bordures, 47 po de long, 6 po de large, 8 po de haut. 563-9502

4 PNEUS D'ÉTÉ Michelin avec jante gr. 15. Deux laveuses blanches, dont 1 lave-vaiss.. Un B.B.Q. neuf pour camping. 679-8532.

244 DIVERS À VENDRE

2 CLIMATISEURS 5000 BTU 1 été, 65\$ chacun. SCIE À CHANTOURNER Delta, 16", vit. var., avec support, neuf dans la boîte, 95\$. BANC DE SCIE Rockwell, en acier solide, valeur 600\$ pour 330\$. EXERCISEUR escalator, wider, valeur 410\$ pour 125\$. Le tout en parfait état. 823-4544

2 ROTOCULTEURS 1 de 7 forces et 1 de 5 forces. Cuisinière au gaz, meubles de chambre en teck, table de cuisine ronde avec rallonge et 4 chaises, petit bureau d'ordinateur IKEA, blocs de ciment, petite annexe à l'huile avec réservoir. 838-4824 soir et fin de semaine.

600 BALLES DE FOIN pour chevaux, 1,75\$ la balle. 846-3732

Abris moutisquaire, 55\$. 4 jantes HONDA 14 po., 85\$. Sum pompe, 45\$. 3 pneus, 175-70-13, 85\$. 3 haut-parleurs neufs pour cinéma maison, 65\$. Coffre d'outils plein, 185\$. Tél.: 437-1749.

244 DIVERS À VENDRE

ACHÈTE ALUMINIUM, CUIVRE Ramasse vieux métaux, poêle, réfrigérateur, lav.-sècheuse, fournaise, B.B.Q., etc. Tél.: 823-6041

ACHETONS TOUS CE QUI EST EN OR profitez du ménage du printemps pour rassembler vos vieux bijoux, chaînes brisées, bagues, boucles d'oreille, etc. Payons comptant. Meilleur prix en ville. 571-2239

★ AIR CLIMATISÉ 8000 BTU ★ vertical (rare), 125\$. Air climatisé 8000 BTU, 50\$. Info au 565-8008

★ AIR CLIMATISÉ (FENÊTRE) ★ marque Carrier, 10 000 BTU, sur garantie, 275\$. Tél.: 563-8826.

À QUI LA CHANCE? Sub woofer avec ampli + caisse: 250\$ nég. Tél.: 820-9671

★ B.B.Q. DE BATEAU ★ en acier inox., 14 po. large, 225\$. Armoires mélamine blanche, à démonter par l'acheteur, avec évier et rébonet, disp. fin mai, 800\$ nég. Tél.: 819-571-3595.

★ BALANÇOIRES ★ Achetez des produits fabriqués ici! Balançoires en cèdre sur billes ou sur roues. 6683 boul. Bourque, Deauville. 864-7158, 864-7405. Ouvert 7 jours et soirs.

★ BALANÇOIRES ★ Tables, chaises, bancs, tonnelles et moulins à vent en cèdre. Livraison gratuite 50 km. Yvan Lemelin, enr., fabriquant. 215, rue Principale, Marbleton. Tél.: 819-887-6731.

★ BAR GIRAFE ★ 80\$. Utilisé 2 fois. Tél.: 846-6375, 437-6221.

BENCH PRESS AVEC POIDS 180 lb, demande 110\$. Ens. de cuisine en chêne, buffet et desserte inclus. Ens. de salon avec TV 52". Grande table d'hockey. 346-3350

★ BON D'ACHAT DE BOIS ★ traité chez BMR valeur de 1500\$ pour 1200\$. Bon d'achat chez Décoration King de 750\$ pour 600\$. Tél.: 345-6272.

★ CARABINE 303 AVEC ÉTUI ★ en plastique rigide + 2 magasins, 195\$. Bicyclette de course Raleigh, 26 po., 185\$. Les 2 en très bonne cond. Tél.: 819-822-1128.

CAVALIER RS 94: 600\$ 2 Aerostar 91 et 92: 1000\$. Marquis 88: 350\$. Pédalo : 250\$. Sea Doo 69 + 2e méc.: 600\$. Chalupe 14 pi alum., moteur 4.h.p. Evinrude + remorque: 1500\$. Lit électr. 39 po, complet, comme neuf : 1500\$. Chaise roulante : 200\$. Marchette neuve + roulettes: 80\$. Tracteur Case 444: 1500\$. Moteur Diesel, 3 cyl., 15 1/2 h.p.: 1500\$. 826-3202

CHAUFFE EAU AU PROPANE 30 gallons, 1 an d'usage. Plieuse de ferblantier 40", 16 gauges, 845-4301

★ CLÔTURE DE VIEILLES PERCHES ★ de cèdre. Baldwin récupération, achat et vente. 872-3897.

★ COFFRE D'OUTILS de MÉCANICIEN ★ Complet, beaucoup de Snap-On, valeur 25 000\$ pour 4500\$. 563-9251.

★ CONGÉLATEUR 44 X 27 ★ 50\$. Stores verticaux, 1 gris 57 po., 1 beige 40 po., 25\$/ch. Bicyclette sur place, 25\$. Piscine gonflable 15 po. avec acc., 125\$. Tél.: 878-3024.

CRUCHE GRÈS antique 5 gal. 130\$ Balançoire récente en toile + toit, 2 pl. 125\$. Puppitre antique. peint, 150\$. 875-1092

FERMETURE D'ÉBÉNISTERIE grosse vente 13 et 14 mai. Liquidation d'outillages industriels. Trimeuse, banc de Scie Grigo, tour à bois, ect. Divers matériaux au 120 Turgeon Bromptonville. Cell.: 823-6092

FIXTURES DE 4 PI AVEC 2 TUBES avec abajour, 8 pi. avec 2 tubes et abajour, tubes 4 pi. et 8 pi. "Day Light", poteaux de galerie blancs aluminium 6" et 8". Olds Cutlass Salon 1987, 48000km, jamais sorti l'hiver. Fournaise Dixon à l'huile 140,000BTU neuf dans l'emballage. 849-6550 / 578-6550

FLEURS VIVACES surplus de plates-bandes plus de 30 variétés. 562-3183

FUMIER AVEC TERRE NOIRE bio, 7\$ le "bucket" chargé. Fifth Wheel Prowler 1989, 27", 10 000\$, gardez l'annonce. 843-3282

FUMIER DE CHEVAL à donner. 846-3641

GÉNÉRATRICE HONDA électrique 5000, comme neuve, avec support à roulettes et batterie neuve: 2250\$, 823-9192

GRANDE VENTE DE PEINTURE haut de gamme Latex, 100% acrylique, époxy à béton, blanc à l'huile : 40\$/chaudière de 5 gal. de couleurs. Tout doit être vendu. 570-4372.

HYUNDAI ACCENT 2003 auto., 2 p., 121 000 km, entretien fait régulièrement, 6450\$ négociable. 578-4116

HYUNDAI EXCELL 1994 500\$. Tôle et bois de grange usagé. Aussi, réparation agricole. 845-3698

LAVE-VAISSELLE HAUT DE GAMME servi 6 mois, 500\$. 2 Mobiliers de cuisine, 350\$ et 200\$. Tondeuse à gazon récente, 200\$. Tél.: 580-4150

LIQUIDATION - PRODUITS NATURELS Fermeture du commerce Aux Sources Conseil. Aliments naturels, plantes, suppléments... Du MAR au VEND, 699 rue Conseil.

244 DIVERS À VENDRE

MINI LAVEUSE À LINGE portable, branchement au robinet. 200\$. 346-8827

MIXEUR À MORTIER, banc de scie électrique pour brique, compresseur à air 5 forces 220. 450-360-0957

MOTEUR DE BATEAU MERCURY 7.5 en bon état, sans réservoir, 500 \$ 845-4824

★ MOTEURS ÉLECTRIQUES ★ Entreprise Fortier fait la vente et service de moteurs électriques. Maintien démenagé au 3450 King Est, Fleurimont pour mieux vous servir. Comparez mes prix! www.fortier.qc.ca/mot - 821-4292.

MOULIN À COUDRE encastrée avec banc. Système de son PIONEER. Mob. salle à manger avec 6 chaises. Table salon ronde marbrée verte. Info.: 843-3677

★ NOUVEAU, VINERIE LIBRE-SERV. ★ Faites votre vin sur place, au 1444-A King Ouest. Vinification Estrie. Local adjacent de Vinestrie. Tél.: 822-4612.

NOUVEAU Pas capable de vendre votre auto, bateau, roulotte, etc.? Apportez-les nous et nous les vendrons pour vous. Liquidation 112. Pour information: 345-3217

PAS CHER! Plusieurs échangeurs d'air usagés et un poêle à granulés (dém.) Info.: 864-0778

PEINTURE À 1/2 PRIX Résidentiel et commercial, 100% acrylique, à l'eau / l'huile. Toutes les couleurs. Garantie. 563-9909.

PIERRES À PAVÉE, PRIX SPÉCIAL, couvrent 17' x 20' avec bordure. MIROIR 70" x 90", très propre. Tél.: 832-4846.

PLANCHES PIN SEC 1", 1" 1/4 d'épaisseur par 15" de largeur ou moins. 1\$ pi linéaire. Aussi, planches de cèdres. 843-3984

POÊLE ET FRIGO MOFFATT blancs, très propres. 300\$. 2 BICYCLETES 18 vit. très bonne cond. 150\$ pour les 2 Tél. 563-0615

POÊLE ET RÉFRIGÉRATEUR GIBSON 2 1/2 ans d'usage: 350\$ chacun. 1 tapis tressé 3 x 12: 50\$. Tél. 563-9567

POMPE ET FILTRE DE PISCINE 21 pieds, 6 ans d'usage, aussi plusieurs autres pièces, 225\$. 846-3578

PORTES USAGÉES AVEC CADRES poignées et pentures. PORTES PLIANTES et FENÊTRES diverses. Info.: 565-5562

PROMOTION DU MOIS BIOLAVE 20\$ pour 140 brassées. Biodégradable. Donne gratuitement l'assouplisseur. 295, rue Alexandre. 569-6809.

QUARTIER MAITRE ENR. Le seul vrai surplus militaire, nouveautés: pantalons combat à partir de 29\$. Souliers sport à prix dérisoire! De tout à bas prix! 1578 King Ouest. 780-2121

★ REMISE 8 X 12 ★ et 16 bandes de patinoire 4X 8. François : 565-5754.

REMISE OU MAISONNETTE pour enfants, tout en bois, 82 X 66, et divers articles pour jeunes enfants. 845-7670

REMORQUE 6 X 8 Très bonne condition, bureau de travail en chêne 34 X 5, très propre, avec chaise pivotante en chêne. 563-3698

REMORQUE NEUVE 4 X 8 boîte dompeuse, 595\$ + outils: perceuse à colonne 3/8, "buffer", meule d'établi, coffre d'outils. 843-6298.

SCOOTER Chaloupe. Motoneige. Bois de chauffage. Plusieurs autres articles. 864-9337.

★ SOUFFLEUR À NEIGE ★ 10 1/2 fo., 29 po. large, 1 1/2 hiver d'usage seulement : 1000\$ ferme. TONDEUSE et coupe-haie : 80\$/les 2 ferme. 564-1245.

★ SPA 2006 ★ tout équipé, neuve, ozonateur, garantie complète, livraison possible, 8500\$ à vendre pour 4200\$ Tél.: 514-989-7488

SYSTÈME DE TRAITEMENT D'EAU à l'osmose inversé AQUAMAX, excellente condition, 400\$. 829-1915.

TABLE DE BILLARD avec ardoise, bon prix, petite orgue, 823-6863

TABLE DE BILLARD en bois massif, avec accessoires, ardoise encadrée 1 po. Coût 4800\$, à vendre pour 2300\$. 514-989-7841

TONDEUSE/GAZON Briggs/straton quantum/XTE., 21", 5 HP, 175\$. Tondeuse Lawn Boy, 50\$ 819-847-4881 (Magog)

TONDEUSE HONDA avec sac, en très bon ordre. 225 \$. 437-2284

TONNELLE EN PIN Style "Cape Cod", blanche, 39 po x 84 po : 165\$. Tél.: 823-9167.

TOUT EST EN PARFAIT ÉTAT laveuse-sècheuse Maytag 300\$. Bain et toilette Maxx blancs, 125\$. Toile solaire et hiver avec pôle pour piscine 24 pieds. 125\$. Cuisinière antique Bélanger. 842-1830

TOUT POUR TRAVAILLER LA TERRE et faire les foins : 4 faucheuses conditionneuses, 3 bêleuses, 3 râteaux, 5 fanneurs, herse à disques, à spring et vibro, 2 grattes de 6 pi. sur 3 pointes, voitures à foin, débroussailluse, trailer route et hors-route et plusieurs autres articles. Tél.: 843-6912.

Les mots croisés

MOTS CROISÉS

No 206 Par Michel Hannequart www.hannequart.com

Grid for crossword puzzle with numbers 1-20 on both sides.

HORizontalement

- 1. Grande avenue de Paris - Vedette du Dernier tango à Paris.
2. Grand échassier - Marques distinctives - Situations périlleuses.
3. Hautaine - On y met un CD - Oublié.
4. Île - Légères différences - Col des Alpes - Cale en forme de lettre.
5. Qui navigue sur lest - Poisson rouge - Édifice religieux - De même.
6. Armée - Blessé - Mère de Zeus.
7. Avant l'ONU - Finasser - Filin - Écorce de chêne.
8. Arrogance - Attaque aérienne - Enveloppe d'une graine.
9. Éminence - Déesse - Progrès - Détériorés.
10. Chapeau claqué - Garanti - Précis.
11. Rapace noir - Indique le moment - Ruisselets - Oui.
12. Qui nous incite à se gratter - Canaries - Enregistrée sur bande vidéo.
13. Général vaincu - Faire le brave - Ne fond pas - Pronom personnel.
14. Mesure chinoise - Sert à repasser - Thallium - Octogénaires.

- 15. (S')enfoncer - Vague - Secrète l'urine - D'un auxiliaire.
16. Parfois roulé - Scorpion d'eau - Mis en haut - Rivage.
17. Dessiné sur les parois d'une grotte - Gallium - Cabane en bois rond - Adresse internet.
18. De l'iris - Se trémousser - Bête.
19. Refus de s'alimenter - Portées d'une femelle - Flanche.
20. Célébrée - Couleur, aux cartes - Mamelles.

VERTICALEMENT

- 1. Grande place de l'ouest de Paris - Elle a chanté dans les rues de Paris.
2. Appelée de loin - Verre de bière - Revit sous une nouvelle forme.
3. La musique - Pivot de fenêtre - Têtu - Passereau.
4. Religieux - Déconcerté - Réseau.
5. Il est gonflé - Sélection - Réussite - Célèbre troyen.
6. Musique d'Algérie - Lisse - Empêchent le passage de.
7. Entièrement déployés - Bain de vapeur - Se reprend.
8. Lawrencium - Plantes potagères - Explosif - Courber.
9. Université américaine - Saleté - Génie de l'air.
10. Repos - Joindre - Sport qui

- fait marcher.
11. Écourte la liste - Ronger - Instable.
12. Apprécier - État de calme - C'est pour bientôt.
13. Êtres incorporels - Avachie - Expulsé d'un lieu.
14. Combat singulier - Tubes fluorescents - Transférés - Liaison.
15. Raturer - Gratitude - Un peu fendu - Point d'appui.
16. Radon - Hésitation - Avant nous - Touche à la Syrie.
17. Juste avant la mort - Propre à l'Islam - Chez nous.
18. Crêpe d'Asie - Certains sont historiques - Fiel du bœuf - Panse.
19. Coup, au golf - Parole sotté - Endommagé.
20. Restes de morts - Lascives.

Solution du dernier numéroté

Grid with solution words filled in.



244 DIVERS À VENDRE

TRACTEUR À GAZON WHITE 11 forces, 550 \$. **MINI TRAIL HONDA CT 70**, 350 \$. Prendrais échange moto. Tél.: 563-7260

★ **TRANSM. AUT. POUR FORD DIÉSEL** ★
7.3 l. Poêle de garage, trimeuse à gaz, soudeuse 225 amp. 846-0625 ou 571-2116

★ **TV COULEURS 27-25-20 po.** ★
Noir, à télécommande, 25 \$ à 100 \$, en bonne condition. Cell.: 437-7980

VENTE DE DÉMÉNAGEMENT 4 1/2 À VIDER
objets de décoration médiévale, meubles antiques, lingerie, vêtements etc... 829-1737

VERRIÈRE 11 1/2 X 11 1/2, toiture (toile avec puit de lumière) et NISSAN ALTIMA 2005, man. noir, t. équipé. 879-7427 OU 349-4150.

★ **VIOLON ENFANT, DISTILLEUR** ★
d'eau, colonique irrigation, coll. poupées Ashton, piscine 15 pi. avec ch. solaire, vélo homme, cause: déménagement. 564-3240.

★ **VOITURETTES DE GOLF** ★
Ezgo 1999, club car 1997. Club car 1992. Aubaine! 346-1540.

246 DEMANDE À ACHETER OU ÉCHANGER

★ **ACHETERAIS PLANTEUR** ★
pour sapins de Noël. 418-838-0355 rép.

RECHERCHE BOÎTE EN FIBRE de verre pour Dodge Dakota King cab 1996. 64 X 80 pouces. 819-838-5004

260 RENCONTRES, AMITIÉ

AGENCE "LA VIE À DEUX"
Ouvert 7 / 7, de 9 h à 21 h), (+ de 11 ans d'exp.). Il n'en tient qu'à vous de trouver le bonheur...
Inf.: LISE, (819)-868-9249.

★ **ANDRÉ, 60 ANS, 5 PI. 7, 185 LB** ★
non fum., désire rencontrer jolie dame de moins de 60 ans, poids santé. 864-6108.

CAFÉ DISCUSSION
"L'amitié avec une personne du sexe opposé... est-ce possible?"

Mercredi, le 17 mai, à 19h30 au Le Cartier, (salle la Provençale) 255, boul. J.-Cartier, Sh. (10\$) Max. 20 personnes. Rés. avant 16 mai, au 565-9555. Animatrice Madeleine Larocche, Bac. Psychologie M.A., Philosophie.

DANSE SAMEDI
RENDEZ-VOUS CÉLIBATAIRES
13 mai, Hôtellerie jardin de ville 20 h
Le plus gros party en ville. Danses variées, spécial speed-dating.

NOUVEL HORIZON
L'agence de rencontre pour gens seuls et sérieux. Demandez Céline 864-4146.

NOUVELLE AGENCE DE RENCONTRE
Femmes gratuit, hommes 10\$. 345-9093 ou rencontreparfaite@yahoo.fr

RECHERCHE COMPAGNE
70 ans et plus. Tél.: 845-4228

262 ASTROLOGIE

APERÇU GRATUIT au téléphone 565-9494
Astrologie, Tarots, Voyance, travail honnête. 41 ans exp. Astromarc.com. tél:565-9494

GITANE
Révélation Tarot
Astro F 563-3603

264 ESCORTES

1-204-212-0178
AU 7e CIEL
★★★★★★★★

Les plus belles hôtesse et le plus grand choix pour vous satisfaire
Service discret et rapide
Pour que vos désirs deviennent réalité!

562-7785
ENGAGEONS
Frais virés acceptés
18 ANS ET + 24/24

1-204-212-0165
DOUCE EXTASE
♥♥♥♥♥♥♥♥

Jeunes femmes sensuelles pour des moments de tendresse et d'apaisement, en toute discrétion.

823-7432
CHAUFFEUR DEMANDÉ
ENGAGEONS 18 ans et +

DANSEUSES DEMANDÉES
du lundi au vendredi, transport disponible, Windsor. 819-845-5177; pag. : 829-6486

264 ESCORTES

1-204-324-0021
PUSSY CAT
823-0960
Engageons 18 ans et plus.

1-819-348-2884
SÉDUCTION
ENGAGEONS
348-2884
1-819-829-3017

DISCRÉTION
Engageons
829-3017
Air climatisé

KELLY cheveux noirs, yeux bruns, 5'4, 150 lb., belle et sympathique pour un moment agréable. Tél.: 819-349-6469.

TU AS UN DOUTE CONCERNANT LE SIDA, LES MTS OU L'HÉPATITE?
Martine et Thierry peuvent t'aider. Discrétion assurée. 820-7432, 1-800-363-7373

266 MASSAGES

10 h a.m. à 22 h
DOIGTS DE FÉE
CHOIX SUR PLACE
Massages sensuels, érotiques et complets.
348-1909

BELLE TAILLE FORTE
vous reçoit. En toute confidentialité.
562-4143

FAITES-VOUS PLAISIR 1 heure de massage Reiki pour 45\$, lundi au vendre 9h à 5h. Angela vous reçoit. 819-868-0749.

LUCIE VOUS REÇOIT
grassette. Tél.: 348-0931

MASSAGE POUR HOMME ET FEMME
Aussi, traitement de Yantha, réflexologie pour nerf sciatique. Marie-Lise au 823-7729.

MASSAGE POUR PIEDS à domicile. appeler au 573-4286

UN MOMENT DE RELAXATION?
Comblez votre désir!
Tél.: 674-8880.

★ **VICKY, EXPLOSIVE!** ★
Sensuel, érotique. 36 ans.
Lun. au sam., 9h à 21h: 566-6717

301 INTERNET, INFORMATIQUE

RECYCLAGE D'ÉQUIPEMENTS
informatique, récupération gratuite
819-826-1251, www.recyc-it.ca

304 COURS PRIVÉS, FORMATION

COURS DE MASSAGE
par professeur diplômé, 15h. Début, 23 mai de soir ou 26 mai de jour. 829-4112

306 ESTHÉTIQUE, COIFFURE

★ **SPÉCIAL TRESSSES AFRICAINES** ★
Rallonges de toutes sortes.
Nicole: 348-1069

★ **SPÉCIAL TRESSSES AFRICAINES** ★
Rallonges de toutes sortes.
Nicole: 348-1069

308 GARDERIES, GARDIENNAGE

★ **2 PLACES À 7\$ DISPONIBLES** ★
à partir du 5 juin, près de Lennoxville, poupons acceptés. Tél.: 563-8295

★ **À FLEURIMONT** ★
garderait enfants 0-5 ans, début août, 20\$/jour. Tél.: 564-2007.

AU JARDIN DES TOUT-PETITS
2 places de libre pour filles 3 ans + et pour garçons 20 mois +. Rock Forest. 564-9067.

DIPLOMÉE EN ENSEIGNEMENT
primaire et pré-scolaire. Places disponibles pour garderie privée en milieu familial. Sec-teur Beauvoir (rue Soleil Levant), emplacement idéal pour accueillir de jeunes enfants. Ouverture fin août. Claudie 820-2079

FLEURIMONT service de garde à 7\$, places 3 à 5 ans, de soir et de nuit. Éducatrice diplômée. 562-0586.

★ **GARDERIE BILINGUE, ÉDUC. SPÉC.** ★
Ouverture prochaine, jour, soir, nuit. Près de U de S. 20\$/jr avec reçu. Annie: 566-6121.

GARDERIE pour enfants de 18 mois et plus, non subventionnée, secteur Ouest, tranquille, 4 places disponibles. 565-8317

MAMAN À LA MAISON
garderait de 2 à 3 enfants, temps plein, partiel. Mélanie: 573-5084

308 GARDERIES, GARDIENNAGE

J'AI 15 1/2 ANS et je serais disponible pour garder vos enfants de soir et de fin de sem. pour l'instant et de jour après le 21 juin. Références sur demande. Jessica 821-3832.

MILIEU FAMILIAL 2 min. du cinéma Galaxie, maman d'exp. lundi au vendredi de 7h à 18h. 20\$ par jour avec reçu. 566-2509

★ **RECHERCHE GARDIENNE** ★
Pour enfant, à notre domicile.
Tél.: 820-2211.

UNE PLACE À 7\$ disponible immédiatement, près de l'école Larocque. 565-0315

310 TRAVAUX DOMESTIQUES

★ **ENTRETIEN MÉNAGER** ★
Roberte et Pierre. Tél.: 823-7268 ou 570-1935.

FERAIS ENTRETIEN MÉNAGER femme dans 50e, bilingue, non-fumeuse, honnête, minutieuse, responsable, fiable. 679-5699

AGENCE DE RENCONTRE Arc-en-Ciel
Cinq années de succès. Plusieurs couples formés.

Agence sérieuse répondant aux normes de la Protection du agencearcenciel.com
\$79 consommateur. Estrie 877-3981

GRATUIT FEMMES 25-45 ANS
196631

314 RÉPARATION D'APPAREILS

CONCEPT RÉPARATION
ÉLECTRONIQUE Télévision
900 Bowen Sud Vidéo
Moi, je fais des ESTIMATIONS Système de son
par téléphone Téléphone
Télécommande
563-8250 Micro-ondes
Tout...etc. 196630

316 DÉMÉNAGEMENT TRANSPORT
★ **AU DÉMÉNAGEMENT SÉCUR** ★
on vous déménage nous-même à un prix compétitif. Également service de location de remorque de 28 pi. livrée chez-vous. Réservez-tôt: 822-2440.

CAMION 16 PI
avec chauffeur, avec hommes ou sans hommes. Info.: 432-2730

DÉMÉNAGEMENT MR
Services professionnel, assurances. Les plus bas prix en région. Aussi service de livraison. 842-1960.

DÉMÉNAGEMENT avec ou sans hommes, réservez tôt. Courtes et longues distances, assurances. 437-2282

DÉMÉNAGEMENT
avec hommes ou sans homme, assurance complète. Transport M.L. 349-4056 Marcel

DÉMÉNAGEMENT MR
Services professionnel, assurances. Les plus bas prix en région. Aussi service de livraison. 842-1960.

DÉMÉNAGEMENT avec ou sans hommes, réservez tôt. Courtes et longues distances, assurances. 437-2282

DÉMÉNAGEMENT
avec hommes ou sans homme, assurance complète. Transport M.L. 349-4056 Marcel

318 PAYSAGISTES

ALEX GAZON
Tonte de pelouse : commercial, résidentiel, nettoyage de terrain, terrassement, taillage de cèdres. Tél.: 679-1657

AMÉNAGEMENT PAYSAGER
mur de soutien, fontaine, patio, trottoir en pierre naturelle, maçonnerie. 565-4195.

BEAUX CÈDRES À VENDRE
3 à 7 pieds. Tél.: 843-3642.

BOGAZON
tonte de pelouse, bêcheage de jardin. Meilleur service. Estimation gratuite. 571-8116

CÈDRES À HAIES CULTIVÉS, de qualité, croissance rapide, reprise assurée, 3 pi et 3 1/2 pi. Prix du producteur. 819-839-1206, cell. : 819-212-3671.

CÈDRES À VENDRE
de 2 1/2 à 3 1/2 pi. 875-5132 sur rendez-vous

★ **CLÔTURE DE PERCHE** ★
Tél.: 846-6196

ENTREPRENEUR PAYSAGISTE cèdres cultivés de qualité, pose et vente, estimation gratuite. 564-8355, cell 570-8722.

GAZON EXTRA
Nettoyage du printemps tonte de pelouse à partir de 13\$/sem. Entretien général. Meilleur prix garanti. Faites vite, places limitées.
Tél.: 823-1512

GROS ARBRES DANGEUREUX
émondage, abattage, nacelle de 52'
348-9943, 572-9761

★ **HORTICULTEUR ÉCOLOGIQUE** ★
entretien, aménagement
Tél.: 819-345-0624.

PLANTATION L & C TESSIER
Directement du producteur, cèdres cultivés en pot 3 pi et +, 2 variétés. 819-889-3150.

318 PAYSAGISTES

PLANTATION PRO-HAIES DE CÈDRES
installation de haies de cèdres, réservez tôt
Pierre ou Christian 578-2390 ou 578-5602

POSE HAIES DE CÈDRES
15 ans d'expérience. Estimation gratuite.
Tél.: 564-0562

SERVICE D'ENTRETIEN EXTÉRIEUR.
Nettoyage de terrains, printemps, automne. Taille de cèdres et arbustes. Prix très compétitifs. Estimation gratuite. 819-437-0205

TAILLES ET POSE HAIES DE CÈDRE
aussi chènes, érables, frênes vente et pose.
Info au 819-849-6100

TONTE DE PELOUSE
plates-bandes, taille, etc. Michel 565-8012

TONTE DE PELOUSE à l'heure ou au contrat, Sherbrooke et environs, résidentiel ou commercial. 345-0701

320 SERVICES DIVERS

À BON PRIX
Menuiserie, peinture, joints, rénovations. Tél.: 832-1902

ASPHALTE-RÉPARATIONS
et scellant. Tél.: 345-7175
www.pajoeestrie.com

AUTOS ET CAMIONS. Lavage int. et ext. Cirage, polissage redonnent l'éclat neuf. 35 ans d'exp. Info. Réjean - 565-9982

BERNARD BARBEAU
Rénovations : pierre/brique, construction de mur de pierre sèche, restauration de foyer et cheminée, de Bromont à Lennox, fait avec l'art du métier. 450-297-0933; 819-822-6230

BÉTON DÉTÉRIORÉ ?
remise à neuf de béton, balcon, escalier, solage. Finition de solage. Arçlique, crépis, stuc. Ent. spécialisé RBQ, 823-1421

CONSTRUCTION/RÉNOVATION
résidentielle
Tél.: 574-8821; 577-2360 pag.

D.G. PEINTURE
à votre domicile, 12 ans d'exp., réf. fournies, 9\$/h. Tél: 566-6344.

ESCALIER PRÉ-VERNIS ★
Fabrication et installation. A bon prix!
Tél.: 846-0625 ou 571-2116

★ **FERAIS ENTRETIEN MÉNAGER** ★
à votre domicile, 12 ans d'exp., réf. fournies, 9\$/h. Tél: 566-6344.

FERAIT TOITURE
expérience de 10 ans, à bas prix, 573-8235

★ **HABILLAGE DE FENÊTRE** ★
"personnalisé". Service à domicile.
Francine: 349-4144 rép.

★ **HOMME À TOUT FAIRE** ★
30 ans d'expérience.
Info au 823-8035

HOMME À TOUT FAIRE
Tél.: 563-5386

MINI EXCAVATION ELX, drains - cassage et dalles de béton - trottoirs. Livraison terre et gravier, 5 verges et moins. 572-9133 Éric.

PEINTRE DE CONFIANCE.
Travail professionnel, maison neuve sous couche au pistolet, rapide et bien fait. Peinture au rouleau intérieur et extérieur, estimation gratuite, François: 819-578-2233

PEINTURE INT., EXT. tout genre, travail propre et professionnel, sablage et vernissage pl. bois et boiseries. Richard 432-2807

★ **PEINTURE RÉSIDENTIELLE** ★
12\$/ l'heure, cartes sécurité. Ouvrage garanti. Tél: 437-2752.

PETITE PELLE KUBOTA sur chenille et TRACTEUR avec "loader" pour travaux de tous genres. Info.: 846-7000 ou 572-7700

★ **POUR TOUS TRAVAUX** ★
garantis. Sylvain Beaugregard: 578-0405.

POUR VOS PROJETS DE RÉNOVATIONS
Int. et ext., service de qualité et garanti. Estimation gratuite. Serge: 820-9992. Lic. RBQ.

RÉPARATION DE PETITS MOTEURS, tondeuses, débroussailluses, moteurs de bateaux, souffleuses, etc. Michel : 864-6559

★ **RÉPARATIONS ET PROTECTION** ★
d'asphalte. En affaires depuis 8 ans. Estimation gratuite. Tél.: 571-6478 Jean-Guy.

RÉSERVEZ TÔT Rénos int-ext., s.bain, pose gypse, joints, pl. bois fr. et céramique. Travail professionnel. Mario: 820-9662

REVÊTEMENT DE TOITURE à bas prix, travail professionnel assuré et service de peinture en bâtiments. Martin 822-8503.

TIREUR DE JOINT
réparations, souz-sol, ect. 24 ans d'expérience. René au 819-888-1160

TIREUR JOINTS
peintre et pose de gypse, etc...
30 ans d'expérience. Luc Lemay,
Cell. 570-7857, 346-8839

TONTE de GAZON
Résidentiel seulement. 562-8073

TRAVAUX DE PEINTURE
27 ans d'expérience. Travail propre et garanti. Int. et ext., 674-4053

330 HYPOTHÈQUES

VOTRE BANQUE A REFUSÉ votre hypothèque? Possibilité de financement à 100%. 819-570-8957. rdeshaies@multi-prets.com

332 ARGENT À PRÊTER

1ère, 2e ET 3e HYPOTHEQUE résidentiel-le, commerciale, financement d'équip. et de comptes à recevoir 514-916-2233

AUCUN CRÉDITS REFUSÉS
Prêt de 500\$, remboursé à la semaine.
1-450-776-5558.

CRÉDIT YAMASKA
Prêts rapides de 500\$, paiement hebdo. Condition: emploi stable minimum 2 ans. Réponse en 24 heures. Info. 1-877-534-1999

336 OCCASION D'AFFAIRES

CONTRATS ENTRETIEN MÉNAGER bon revenus, avec équipements. 849-2419

NUTRIZOO Nourriture pour chiens et chats livrée à domicile, recherche personne intéressée à se développer un revenu d'appoint pouvant atteindre facilement 150 \$ à 200 \$ par semaine. Investissement minime, formation incluse. Région visée : North Hatley, Waterville, Coaticook, Ayer's Cliff, Cookshire, East Angus, Sherbrooke et Magog. Contacter Jean-Claude : 1-866-474-7899.

AGENCE "LA VIE À DEUX"
Ouvert 7 / 7, de 9 h à 21 h), (+ de 11 ans d'exp.). Il n'en tient qu'à vous de trouver le bonheur...
Inf.: LISE, (819)-868-9249.

AGENCE "LA VIE À DEUX"
Ouvert 7 / 7, de 9 h à 21 h), (+ de 11 ans d'exp.). Il n'en tient qu'à vous de trouver le bonheur...
Inf.: LISE, (819)-868-9249.

★ **ANDRÉ, 60 ANS, 5 PI. 7, 185 LB** ★
non fum., désire rencontrer jolie dame de moins de 60 ans, poids santé. 864-6108.

CAFÉ DISCUSSION
"L'amitié avec une personne du sexe opposé... est-ce possible?"

Mercredi, le 17 mai, à 19h30 au Le Cartier, (salle la Provençale) 255, boul. J.-Cartier, Sh. (10\$) Max. 20 personnes. Rés. avant 16 mai, au 565-9555. Animatrice Madeleine Larocche, Bac. Psychologie M.A., Philosophie.

DANSE SAMEDI
RENDEZ-VOUS CÉLIBATAIRES
13 mai, Hôtellerie jardin de ville 20 h
Le plus gros party en ville. Danses variées, spécial speed-dating.

NOUVEL HORIZON
L'agence de rencontre pour gens seuls et sérieux. Demandez Céline 864-4146.

NOUVELLE AGENCE DE RENCONTRE
Femmes gratuit, hommes 10\$. 345-9093 ou rencontreparfaite@yahoo.fr

RECHERCHE COMPAGNE
70 ans et plus. Tél.: 845-4228

RECHERCHE COMPAGNE
70 ans et plus. Tél.: 845-4228

RECHERCHE COMPAGNE
70 ans et plus. Tél.: 845-4228

Thibault

PONTIAC • BUICK • GMC

- ✓ Inspection en plus de 150 points
- ✓ Garantie du fabricant
- ✓ Assistance routière



Optimum
VÉHICULES D'OCCASION

JUSQU'AU 31 MAI, VOUS POURRIEZ

GAGNER

VOTRE ACHAT *

Chez GM Optimum, achetez ou louez n'importe quel véhicule d'occasion Optimum pendant le mois de mai et vous pourriez gagner votre véhicule.



2002

CHEVROLET CAVALIER

4 portes

6 900\$



2002

PONTIAC SUNFIRE

2 portes

6 900\$



2002

GRAND PRIX GT

10 900\$



2005

CHEVROLET COBALT

13 700\$



2003

PONTIAC VIBE

14 400\$



2005

GRAND PRIX

4 portes

15 900\$

* Jusqu'à concurrence de 30 000 \$, taxes incluses. Sous réserve de répondre correctement à une question d'habileté mathématique, de prendre possession du véhicule au plus tard le 31 mai 2006 et de confirmer par écrit son acceptation du règlement disponible sur place. Le concours est ouvert aux résidents du Québec âgés de 18 ans et plus. Tirage de un grand prix.

**Rabais étudiant
500\$**
Voir détails chez
votre concessionnaire.

Thibault fait même
sourire les prix

Photos à titre indicatif • Détails sur place

SHERBROOKE : 3839, rue King Ouest • 563-7878