

Un voyageur se plaint à un autre voyageur:  
— J'ai trouvé une puce morte dans mon lit et je n'ai pas fermé l'oeil de la nuit.  
— À cause d'une puce morte?  
— Non! C'est qu'il y avait beaucoup de monde à l'enterrement!

L'Echo de Louiseville / Berthier • 7 mai 1980 /



MM. Jean Fugère, président du comité du "oui" pour le comté de Maskinongé; Jean-Paul Arseneault, co-président du "oui" dans Champlain; et Marcel Gagnon, député de la circonscription de Champlain à l'Assemblée nationale, lors d'une rencontre avec plus de 30 bénévoles

du "oui" du comté de Maskinongé, mercredi dernier, à la brasserie "La Caleuse" de Louiseville. Tous trois ont parlé de moyens à utiliser pour décrocher la victoire le 20 mai prochain.

Photo J.-P.P.

Le député de Champlain, à Louiseville

## "La pomme est mûre dans Maskinongé"

Par Jean-Paul Plante

(M. Marcel Gagnon)

Mercredi dernier, à la brasserie "La Caleuse" de Louiseville, environ 35 bénévoles du "oui" dans Maskinongé ont pris le souper avec le député de Champlain à l'Assemblée nationale, M. Marcel Gagnon, ainsi que le co-président du comité du "oui" dans ce comté, le journaliste de plein air bien connu, M. Jean-Paul Arseneault.

Après le repas, MM. Gagnon et Arseneault ont adressé la parole et commenté la situation tant au niveau provincial qu'à celui du comté de Maskinongé.

### La tête haute

C'est M. Arseneault qui, le premier, prit la parole, soulignant aux bénévoles que les négociations antérieures

entre le Québec et le fédéral ont donné zéro. Dans la présente campagne référendaire, ce qui est important, ajoutait-il, c'est que chaque Québécois puisse dire oui ou non la tête haute.

Pour le journaliste de plein air, la question posée au référendum est claire. Le mot négociation est à sauver; on parle de logique tout simplement, de dire M. Arseneault. Il n'est pas question de péquiste, d'indépendantisme ou de quoi que ce soit; il s'agit tout simplement de négocier notre avenir, ajoutait-il.

### Pomme mûre

Le député de Champlain, M. Marcel Gagnon, a précisé que le résultat du 20 mai reposait sur le travail des

bénévoles de chaque comté. Il nous faut une victoire que l'on espère depuis des générations, de dire le représentant de Champlain. Tout en vantant la bonne cote de popularité du Parti Québécois, M. Gagnon déclara: La pomme est mûre dans le comté de Maskinongé mais la grêle est là, avec des gars comme Picotte. Il nous faut cueillir la pomme avant que la grêle la frappe, de renchérir le député. M. Gagnon a qualifié le député de Maskinongé de marchand de peur. Il insista auprès de 35 bénévoles de la salle pour que ceux-ci se rendent voir les vieillards, les insécures, afin de leur démontrer l'importance de laisser la crainte de côté.

Suite à la page 35

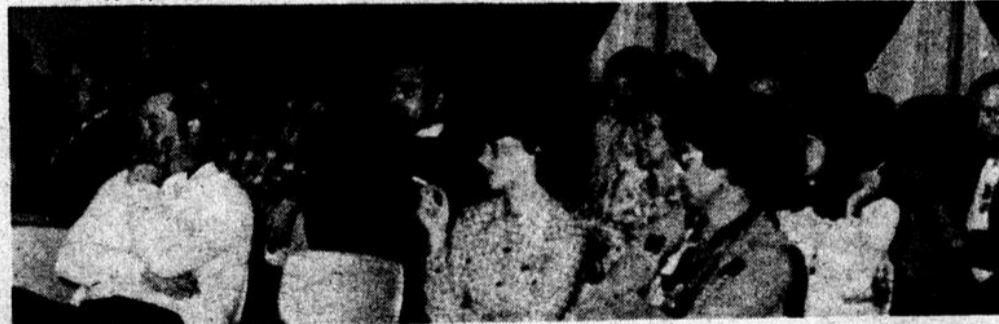

Quelques-uns parmi les 35 bénévoles qui ont assisté à la rencontre au cours de laquelle MM. Marcel Gagnon, député de Champlain, et Jean-

Paul Arseneault, co-président du comité du "oui" du même comté, ont adressé la parole. Photo J.-P.P.

## Dans le camp du "non" Vers le référendum...

Par: Alain BELLEHUMEUR

Encore 13 jours. Le référendum approche à grands pas. Bientôt nous y serons. Mais d'ici le 20 mai prochain, les Nonistes, tout comme les Ouinistes, n'ont pas dit leur dernier mot. Voici donc, en quelques lignes, les prochaines étapes de la campagne du "non" dans le comté de Berthier.

Signalons tout d'abord que ce soir, une assemblée se déroule à Saint-Jean de Matha. M. Fernand Giroux, du Parti Conservateur, et M. Yvon Picotte, député Libéral dans le comté de Maskinongé ont été invités à prendre la parole. Cette activité a été organisée par la Chambre de Commerce locale.

### Sainte-Mélanie

Demain, soit le 8 mai, une autre assemblée des tenants du "non" se fera à Sainte-

Mélanie, à compter de 20 heures, à la salle paroissiale de la place. Le docteur Guy Gauthier et le député de Marguerite-Bourgeoys, M. Fernand Lalonde, causeront de la thèse fédéraliste.

### Jeunes

Vendredi prochain, le 9 mai, il y aura soirée pour les jeunes partisans du "non" au Buffet Perreault, à Berthier. Le tout s'ébranlera également à 20 heures. Des chansonniers seront sur place et

un jeune avocat de Berthier-ville, Me Louis-Victor Sylvestre, participera aussi à cette soirée en pronant le "non".

### Bâtisseurs

La "fête des bâtisseurs" se tiendra à la salle paroissiale, le samedi 10 mai qui vient. À cette occasion, des personnes âgées remettront semble-t-il, des drapeaux aux jeunes présents. L'activité est prévue pour 14 heures.

### Lanoraie

Notons également qu'il y aura assemblée des tenants du "non" le 13 mai prochain, au Chalet des loisirs de Lanoraie.

Suite à la page 35

## Pour être belle à l'occasion de la FÊTE DES MÈRES,

grand-maman, maman et sa fille trouveront tout pour se vêtir chez:

Notre politique:

vous offrir choix, qualité et bas prix.



Escompte de 25% sur les imperméables et les manteaux en bouclé.

Heures d'ouverture:  
lun. mar. mer.: de 9h00 à 5h00  
jeu. ven.: de 9h00 à 9h00  
samedi: de 9h00 à 5h00

**À la Maison Déesse**

Nous sommes situés près de l'Hôtel Montmartre, côté opposé de la rue. 730, York, Saint-Barthélemy, (514) 865-3825

AUTO Gilles  
Milleneuve  
Berthier-ville  
INC.  
836-6277

Une nouvelle Honda 1980  
pour aussi peu que \$4,695<sup>00\*</sup>

Nouveauté: Civic 4 portes 1980.

Nous avons un vaste choix d'automobiles usagées importées et américaines.



HONDA

Transport et préparation en sus

# nécrologie

Les maisons funéraires suivantes participent à la publication des nécrologies: Hector Deshaies & Fils Ltée — Saint-Justin, Irénée Gagnon & Fils Ltée — Sainte-Ursule, Lucien Gagnon — Maskinongé, Paulin Guilmond & Fils — Saint-Paulin et Saint-Alexis-des-Monts, Lanoix & Sansregret — Lanorale, Jean Lemyre Inc. — Berthierville, Saint-Cuthbert et Saint-Ignace, Michel Léveillé — Ville Saint-Gabriel, Saint-Édouard et Sainte-Béatrix, Valère Parenteau — Berthierville, Yves Poitras — Ville Saint-Gabriel, Louis Richard & Fils Ltée — Louiseville, Léopold Saint-Cyr — Saint-Didace, Saint-Louis & Fils Ltée — Louiseville, Yamachiche, Pointe-du-Lac, René St-Louis — Saint-Barthélemy, F. Thériault Inc. — Saint-Norbert.

La publication des avis de décès dans nos pages constitue un hommage posthume et informe tous les foyers de notre région. Demandez l'assistance de votre directeur de funérailles.



### MESSE ANNIVERSAIRE

Dimanche le 11 mai 1980 à 9:30 heures, en l'église de Louiseville sera chantée la messe anniversaire pour le repos de l'âme de

**M. ÉDOUARD PAQUIN**

époux de Oliva Charette, décédé le 8 mai 1979. Parents et amis sont invités à y assister.



Dimanche le 11 mai 1980 à 11 heures en l'église de Louiseville sera chantée la messe anniversaire pour le repos de l'âme de

**Mme Arthur Hélie**

décédée le 10 mai 1979. Parents et amis sont invités à y participer.



Samedi le 10 mai 1980 à 7:30 heures en l'église de Louiseville sera chantée la messe anniversaire pour le repos de l'âme de

**M. Raoul Vermette**

époux de Gisèle Vermette décédé le 10 mai 1979. Parents et amis sont invités à y participer.

### REMERCIEMENTS

La famille Gaston Plante remercie bien sincèrement tous les parents et amis qui leur ont témoigné des marques de sympathie; soit par offrandes de messe, tributs floraux, visites ou assistance aux funérailles lors du décès de

**Gaston Plante**

survenu à Louiseville le 30 mars dernier à l'âge de 53 ans.

Veillez considérer ces remerciements comme personnels.

**BRACONNIER, M. Jérôme** — À Mont-Laurier le 6 octobre 1979 est décédé accidentellement à l'âge de 48 ans M. Jérôme Braconnier époux de Pauline Chevalier demeurant à 3660, rang Ruisseau Plat, Saint-Édouard. Les funérailles ont eu lieu lundi le 5 courant, en l'église Saint-Édouard à 15 heures.

La dépouille mortelle était exposée au centre funéraire Michel Léveillé, 3681 Notre-Dame, Saint-Édouard.

L'inhumation a eu lieu au cimetière Saint-Édouard.

Le défunt laisse dans le deuil: outre son épouse; ses enfants: M. Robert Braconnier, M. et Mme Wilson Braconnier, MM. Michel et Claude Braconnier, Mlle Ginette Braconnier, Mme Gilles Dufresne (Christine), Mlles Jeanne, Diane et Brigitte Braconnier; son père: M. Albert Braconnier, tous de Saint-Édouard; ses frères et sœurs: M. Armand Braconnier de Saint-Édouard, M. et Mme Welle Braconnier de Saint-Barthélemy, M. et Mme Delium Braconnier de Saint-Cuthbert, M. et Mme Logue Braconnier de Montréal, M. Albé Braconnier, M. et Mme Yvon Braconnier de Saint-Édouard, Mme Dolorès Alarie de Louiseville, M. et Mme Raymond Boivin (Jeannine) de Sainte-Ursule Mme Réal Braconnier de Berthier.

**SYLVESTRE, M. Irénée** — À l'hôpital Le Château de Berthierville le 3 mai 1980 est décédé à l'âge de 75 ans M. Irénée Sylvestre, fils de feu M. Pierre Sylvestre et de feu Mathilda Lavalée, demeurant à Manoir de Berthierville.

Les funérailles ont eu lieu mardi le 6 courant, en l'église de Berthierville à 14 heures.

La dépouille mortelle était exposée aux salons funéraires Jean Lemire Inc., 528 rue Frontenac, Berthierville.

L'inhumation a eu lieu au cimetière paroissial de Berthierville.

Le défunt laisse dans le deuil: ses frères, sœurs et belles-sœurs: Sœur Berthe-Alice Sylvestre de la Congrégation Notre-Dame de l'Assomption, Mlle Lucienne Sylvestre du Foyer de Sacré Coeur, Mlle Marcelle Sylvestre de Berthierville, M. et Mme Lionel Sylvestre de Berthierville, M. et Mme Jean-Paul Sylvestre de Île Dupas, M. et Mme Gérard Sylvestre de Montréal, M. et Mme Léonard Sylvestre de Terrebonne ainsi que de nombreux autres parents et amis.

**PLANTE, Mme Mathias** — À Trois-Rivières le 29 avril 1980 est décédée, à l'âge de 70 ans Mme Mathias Plante, épouse de 1ère nocé de feu M. Hubert Caron et en 2e nocé de M. Mathias Plante et née Lucinda Dupuis, demeurant à 321, 6e Rue, Louiseville.

Les funérailles ont eu lieu samedi le 3 courant, en l'église de Louiseville à 14 heures.

La dépouille mortelle était exposée à la résidence funéraire Louis Richard & Fils Ltée, 140 rue Saint-Aimé, Louiseville. Co.

Maskinongé.

L'inhumation a eu lieu au cimetière paroissial de Louiseville.

**ALAIN, M. Irénée** — Au Pavillon Lanaudière de Joliette, le 1er mai 1980 est décédé à l'âge de 81 ans M. Irénée Alain, époux de Alice Langevin demeurant à Berthierville.

Les funérailles ont eu lieu samedi le 3 courant, en l'église de Berthierville à 17:30 heures.

La dépouille mortelle était exposée aux salons funéraires Jean Lemire Inc., 528 rue Frontenac, Berthierville, Qué.

L'inhumation a eu lieu au cimetière paroissial de Berthierville.

Le défunt laisse dans le deuil: outre son épouse; ses enfants: M. et Mme Ena Savard (Aline) de Grand-Mère, M. et Mme Adrien Alain de La Tuque, M. et Mme Gaston Matte (Annette) de La Tuque, M. et Mme Paul Alain de La Tuque, M. Roger Alain de La Tuque, M. et Mme Roland Alain de La Tuque, M. et Mme Paul-Émile Cloutier (Lorraine) de Québec, M. Claude Alain de La Tuque; 2 sœurs et 1 beau-frère: M. et Mme Joseph Déry de Québec, Mme Aurèle Bélanger de Sainte-Agathe; 26 petits-enfants et 14 arrière-petits-enfants ainsi que de nombreux autres parents et amis.

Le monde du hockey et tout particulièrement les Black Hawks de Chicago ont perdu les services d'un autre grand joueur de l'histoire de la ligne Nationale.

Stan Mikita annonçait officiellement sa retraite, après 21 années de fiers services. Le vétérinaire centre s'est adressé à ses coéquipiers en ces termes: "Domage messieurs, je ne pourrai plus vous aider cette saison".

Mikita avait les larmes aux yeux lorsqu'il a fait part de son intention à ses coéquipiers. Terry Ruskowski a résumé la pensée des joueurs de l'équipe en répondant: "Stan, tu en as déjà donné beaucoup. Le seul fait de faire partie de la même équipe que toi c'est déjà énorme".

Mikita n'a pas



**STAN MIKITA**

endossé l'uniforme des Hawks depuis le mois de novembre, souffrant d'un mal de dos chronique.

# MOTS CROISES

PROBLEME 3568

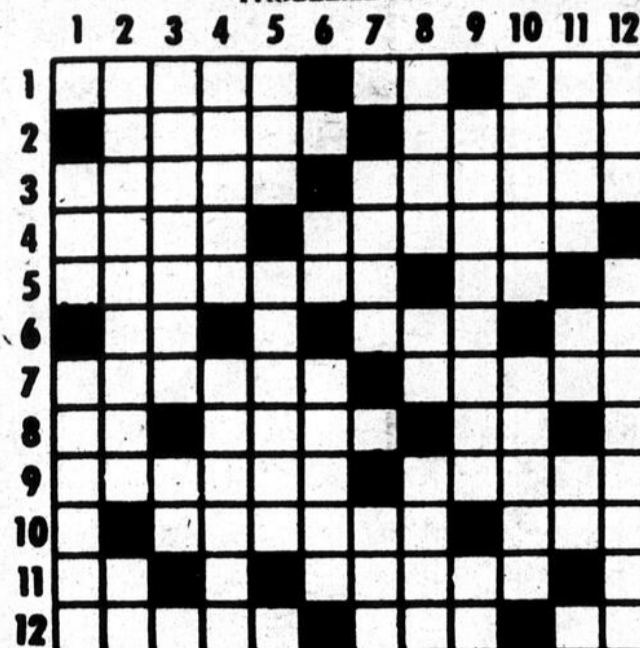

### HORIZONTALEMENT

- Batterie de tambour, au point du jour, pour réveiller les soldats. — Membre parlementaire. — Voiture fermée spécialement disposée pour le transport des chevaux.
- Percé. — Construit.
- Dit une seconde fois. — Feriez tort.
- Maintenant. — Recueil concernant une même matière.
- Cornage de dentelle ou de lingerie, en général sans manche. — Partie dure du corps humain.
- Jumelles. — Port dans l'île de Ré. — Inf.
- Sacré avec du miel. — Gros singe.
- Quatre. — Pont de Paris. — De l'espagnol.
- Tourbillon d'eau. — Où l'on fabrique.
- Posséderons. — Pour la troisième fois.
- Coutumes. — Royale.
- Pointe rivée d'un clou de fer à cheval. — A confiance. — Unique en son genre.

### VERTICALEMENT

- Masse de pierre très dure. — Instrument dont se servaient autrefois les artilleurs pour évaluer les distances.
- Faite ou répétée souvent. — Tellement.
- Brûlante. — A moi.
- Dispute. — Entaille pratiquée dans une pièce de bois.
- Obtint. — Procureur général des religieuses minimes.
- Préfixe. — Peintre et graveur belge.
- Lia avec un nocud. — Partie d'une église.
- Crainte. — Soleil. — Du verbe user.
- Repartie prompt (pl.). — Article.
- Principe des maladies contagieuses. — La meilleure partie.
- Vieux. — Fron. pers. — Venu au monde.
- Partie du visage. — Céderas pour un temps.

PROBLEME 3567



## UNE JOURNÉE À LA BAIE JAMES

Places disponibles le 22 mai et le 22 août.

\$170. Incluant repas.

Circuit avec accompagnateur vers:  
**L'OUEST-CANADIEN**

Vacances: Floride, Porto-Rico, Santo Domingo, Acapulco, Cancun Pompano Beach et croisières. Toutes destinations vers l'Europe.

**MADELEINE VANIER**

181, boul. Morin

Saint-Gabriel-de-Brandon

Tél.: 835-3113 ou 835-2385

"Autobus disponible pour voyages en groupe"

**AGENCE DE VOYAGE**

**LES VOYAGES RIVE-SUD**

détenteur d'un permis du Québec.

## NÉCROLOGIE

Décès (selon la formule).....\$10.00

Avec photo .....\$20.00

Remerciements .....\$10.00

Avec photo .....\$20.00

Service en

messe anniversaire .....\$10.00

Avec photo .....\$20.00

Les avis de décès, services ou messes anniversaires et remerciements ne sont pas acceptés par téléphone et sont payables avant publication.

Se présenter à nos bureaux, au 80 St-Martin, Louiseville, ou au 280 Laforest, Berthierville, avant le lundi matin 11 hres.

(819) 228-2340  
228-3385



Gynette Lavoie

**Roland Lavoie Inc.**

MONUMENTS

54, rue Saint-Antoine, Louiseville

Bar.: 836-4552  
Rés.: 836-2683

536 FRONTENAC  
BERTHIERVILLE

Succursales

100 FAFARD  
ST-CUTHBERT

45 LAFORTUNE  
ST-IGNACE-DE-LOYOLA

**Salons funéraires  
JEAN LEMIRE INC.**

Depuis 1/4 de siècle  
au service de la région.



Un groupe de fabricants de meubles qui assistaient au congrès à Ville Saint-Gabriel.

Au service des fabricants de meubles de la province

## Le groupe Rogex tient son congrès à Saint-Gabriel

C'est vendredi dernier, qu'un groupe de fabricants de meubles venant des quatre coins de la province, s'est réuni au restaurant B.M., pour y faire l'assemblée annuelle de la Corporation Rogex Inc.

Fondée en 1971, la Corporation Rogex Inc. fut totalement restructurée en 1976. Le but de la corporation est de regrouper les fabricants de meubles pour faire, ensemble, des achats de groupe de leur matière première. La corporation compte 40 membres venant des quatre coins du Québec. Son pouvoir d'achat atteint maintenant quelques \$50,000,000. Comme il est mentionné dans un pamphlet qu'on nous a remis, il semble que Roger soit unique en son genre et, par le fait même, représente vraiment une ère nouvelle dans le domaine d'achat en groupe de produits de fabrication sur une base de coopérative.

### Conseil d'administration

Lors d'une petite réception offerte par Ville Saint-Gabriel, le président, M. Jean Bergeron, nous présenta le nouveau conseil d'administration. Il s'agit de MM. Jean-Guy Carrier, vice-président de Granby; du trésorier, Paul-Armand Roy de Saint-Vallier; Lionel Pépin, André Deveault, de Louiseville; Réal Moreau, Gaston Côté, Jacques Perreault, Fernand Fontaine, Paulin Tardif, du gouverneur à vie, Maurice Bélanger et du directeur général, M. Raymond Couet.

### À l'Hôtel de Ville

Lors de son allocution, le maire Delipha Morin en fit rire plusieurs en racontant qu'il avait déjà offert à M. Bergeron, comme mets principal, "du siffleux tiré au 12". Les conseillers présents lors de cette rencontre étaient MM. Claude Tremblay,

Roger Comtois, Paul Couet et Louis-Joseph Corriveau.

C'est, en vain, que les gens présents à l'Hôtel de Ville attendèrent le ministre de l'Industrie et du Commerce, M. Duhaime, qui devait pourtant venir pour cette occasion. Le tout se termina par un souper au Manoir Jolietain de Saint-Félix-de-Valois.



## Le festival à Saint-Barthélemy

Planifiée par les gens de l'Âge d'Or de Saint-Barthélemy, l'exposition artisanale présentée au couvent de l'endroit, dans le cadre du 9e festival socio-culturel de la région de Lanaudière, a su s'attirer de nombreux

regards... Sur la photo, M. le curé Hervé Pelletier discutait avec deux dames, fort probablement des jolis tableaux accrochés à l'arrière plan. La scène se déroulait mercredi le 23 avril dernier.

Photo A.B.

## BONNE FÊTE À TOUTES LES MAMANS DE LA PART DE GÉRARD TREMBLAY MEUBLES.

Pour cette occasion Gérard Tremblay vous offre davantage quel que soit le cadeau.

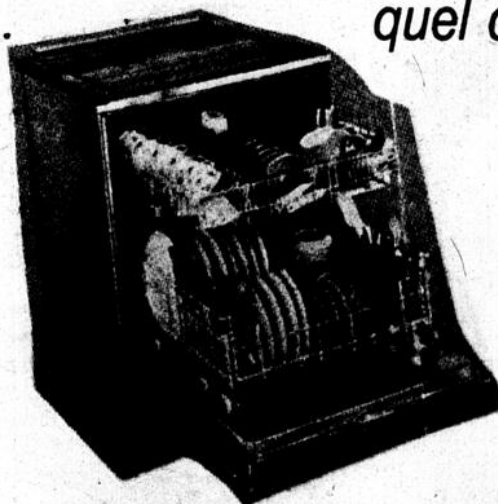

LAVE-VAISSELLE  
BÉLANGER

à partir de  
**\$379<sup>00</sup>**

Cuisinière, ensemble Jenn-Air, meubles, etc. À BAS PRIX

Bijoux au prix du gros

Climatiseur d'air à très bas prix.

**WASTE KING**  
La "CADILLAC"

des  
lave-vaisselle  
en  
acier inoxydable

ENSEMBLE LAVEUSE  
ET SÉCHEUSE

à partir de  
**\$699<sup>00</sup>**

Machine à coudre

"BROTHER" à compter de **\$89<sup>00</sup>** sur modèle portatif  
**\$139<sup>00</sup>** avec cabinet

**GERARD TREMBLAY MEUBLES**

95, rue Denis, Saint-Elle-de-Caxton, (819) 221-2080

Là où vous achetez la qualité à bon marché.



Quelques-unes des épouses des fabricants de meubles lors de la petite réception qui eut lieu à l'Hôtel de Ville de Saint-Gabriel. Photo M.L.



Un représentant du ministère de l'Industrie et du Commerce, M. Jean-Marc Poliquin et le président de Rogex, M. Jean Bergeron.

Photo M.L.

## À l'hôpital Comtois de Louiseville La deuxième femme médecin à y exercer

Par Pierre Bellemare

Originaire de Saint-Justin, le docteur Huguette Alarie est la deuxième femme à exercer son métier à l'hôpital Comtois de Louiseville, la première étant l'épouse du docteur Pierre Chauveau.

Pour le moment, le docteur Alarie remplace à l'occasion les médecins permanents lors de leurs jours de garde. Mlle Alarie est diplômée de l'Université Laval de Québec (doctorat en médecine) et a notamment exercé à Port-Cartier durant une année environ. Elle possède 19 années de scolarité. Le docteur Alarie pratique à Yamachiche depuis le mois de novembre 1979. Elle fait également partie du groupe Medistat, qui est un service de visites à domicile pour les gens de la région de Trois-Rivières.

### La réaction des gens

Depuis qu'elle pratique dans la région, Mlle Alarie a eu l'occasion d'étudier la réaction des gens, autant femmes qu'hommes. Selon elle, ce n'est pas encore tout à fait ancré dans la mentalité des gens qu'une femme peut être médecin puisque ça ne fait pas tellement longtemps qu'il y a de femmes médecins. *Souvent les gens vont dire "Bonjour garde" ou encore "l'docteur est pas là?", nous a-t-elle souligné. La plupart des dames à qui elle a affaire demeurant surprises pendant que les hommes sont quelque peu figés.*

Souhaitons donc bonne chance à cette récente disciple d'Esculape ainsi qu'un long séjour chez nous.



Le docteur Huguette Alarie

Y penser  
c'est aussi aider  
**OXFAM**

Un triplé pour la ville de Louiseville et ses policiers

## Ils se rencontreront d'ici 15 jours

Par Pierre Bellemare

Une troisième rencontre aura lieu, d'ici la mi-mai, entre la ville de Louiseville et ses policiers. C'est ce qui a été décidé lors de la dernière séance du conseil de cette municipalité; lundi dernier, le 28 avril.

Il faut se rappeler que les deux parties se sont déjà rencontrées à deux reprises. Lors de la première rencontre, les policiers avaient présenté leur demande salariale à leur employeur qui n'avait fait, alors, aucun commentaire à ce sujet. Quelques semaines plus tard, une deuxième rencontre était convoquée mais la ville, à ce moment-là, ne présentait aucune offre à ses

gardiens de l'ordre qui du rent rester sur leur appétit. La convention liant les deux parties est échue depuis le 31 décembre 1979.

### La troisième rencontre

Comme précisé plus haut, cette troisième séance de négociation doit avoir lieu d'ici la mi-mai. Le représentant patronal sera encore une fois le gérant municipal, M. Ghislain Lessard. Y parlera-t-on d'horaire de travail, de changement aux clauses normatives, d'avantages pécuniaires? À ces questions, le représentant patronal s'est borné à dire qu'une rencontre aurait lieu d'ici la mi-mai.

LCI 57

## L'UMQ s'inquiète des répercussions

Bien que les municipalités ne soient pas directement touchées par l'injonction interlocutoire portant sur la Loi sur la fiscalité municipale, l'Union des municipalités du Québec s'inquiète vivement des répercussions de la remise en cause par les commissions scolaires de ce qui s'avère être la pierre d'assise de la réforme fiscale municipale, soit l'occupation du champ de l'impôt foncier.

Depuis le 21 décembre dernier, date de la sanction de la loi 57, les municipalités pouvaient occuper presque complètement le champ de l'impôt foncier jusqu'alors partagé avec des commissions scolaires, sous réserve du financement, pour ces dernières, de leurs dépenses dites inadmissibles, c'est-à-

dire les dépenses qui se situent au-delà des normes de subvention du gouvernement. Réadmettre les commissions scolaires dans le champ de l'impôt foncier serait remettre en question une très grande partie des bénéfices fiscaux escomptés par les municipalités par le transfert de ce champ qui leur est maintenant accordé. La quasi exclusivité acquise s'en trouverait alors anéantie. Comme plusieurs municipalités se sont, en toute bonne foi, déjà prévaluées du privilège de l'occupation, il pourrait y avoir chevauchement et c'est le contribuable qui pourrait voir son fardeau fiscal augmenté. L'UMQ attend donc du gouvernement qu'il trouve rapidement les éléments de solution et offre toute sa collaboration devant cette impasse.

**laurentide**

# vente à tout peindre

Émail à plancher  
intérieur-  
extérieur

Gris moyen #515-960

Une peinture qui  
peut prendre les coups  
et résister.

Pas plus que

**\$15.90**

le gallon (4.54 l)

Émail semi-lustré  
alkyde  
d'intérieur

Super blanc #515-400

Un beau fini  
qui couvre bien  
et s'étale bien.

Pas plus que

**\$16.90**

le gallon (4.54 l)

Latex lustré  
une couche,  
acrylique d'extérieur

Super blanc #514-601

Une peinture qui résiste  
à l'eau et aux  
rigueurs du soleil.

Pas plus que

**\$16.90**

le gallon (4.54 l)



toutes les  
couleurs  
pour  
tous les  
décors

**CARON & GAGNON**

171 rue Dalcourt,  
Louiseville.  
Tél.: 228-2753

Monsieur  
climat  
tous matériaux, tout  
pour la construction!

**JACQUES MERCURE**

590 York,  
Saint-Barthélemy.  
Tél.: 514-885-3266

**LÉO PAQUET** Portes & châssis

686 rue Gagné,  
Saint-Justin.  
227-4942

## BOUTIQUE DE LAINE

Faites-vous un beau chandail d'été  
avec le bouclé d'été. C'est si simple,  
si beau et si léger.

Cours de tricot, macramé, tissage  
en tout temps sur rendez-vous.  
(privé ou en groupe)

Sur achat de petit point ou tapis murale (nous vous montrons comment faire)  
Dépositaire des métiers à tisser CLÉMENT.

**35 ANS D'EXPÉRIENCE POUR MIEUX VOUS SERVIR**

Artisanat Berthier enr.

1040, BAYONNE SUD, BERTHIERVILLE  
(ROUTE 345, CHEMIN SAINTE-ÉLIZABETH, 836-2372)





Une partie de la foule qui assistait à la réunion du Syndicat des producteurs de porcs et où on a parlé du référendum afin d'installer un plan conjoint.

Photo M.L.

Plan conjoint du porc

## Il y aura référendum vers le 20 juin

C'est mercredi dernier, qu'eut lieu, au Club de golf de Joliette, l'assemblée des producteurs de porcs de Joliette et de la région, afin de discuter des mécanismes qui entourent les agriculteurs ainsi que des pouvoirs que peut avoir un plan conjoint. Plus de 300 producteurs ont écouté attentivement le nouveau conseil d'administration qui a été élu lors de la dernière réunion, et qui faisait, ce soir là, sa première rencontre avec les producteurs.

Dans un style fort coloré, le président, M. Ménard, dit "ne pas tenir à se faire du capital politique, mais plutôt tenir à ce que le Syndicat du porc fonctionne et spécialement à ce qu'un plan conjoint soit installé dans le porc, afin de protéger les producteurs et la production." "Un plan conjoint, reprit-il, est une force de frappe que malheureusement nous ne possédons pas, n'ayant pas de plan conjoint". "Nous sommes, dit-il, 7.000 producteurs, et il est fort heureux qu'une baisse soit survenue car, en continuant ainsi, nous au-

de base, fédération de l'UPA, confédération de l'UPA la Régie des marchés agricoles et, pour finir, les plans conjoints. Quant à Mme Lise Landreville, elle recruta des animateurs afin de travailler au niveau des différentes paroisses à regrouper les producteurs pour leur expliquer les pouvoirs d'un plan conjoint.

"L'industrie porcine vit présentement de graves problèmes, dit-elle et pour temporiser les effets d'une prochaine crise, nous croyons que la formule de plan conjoint pourrait nous aider, à court et moyen terme, à redresser la situation". Les assemblées de groupes auront donc lieu comme suit: mercredi, le 14 mai, à 20 heures, à l'École Saint-Joseph à Berthierville, elle s'adresse aux paroisses de l'Île Dupas, Île Saint-Ignace, Berthier, Lavaltrie et Lanoraie. Le 14 mai aussi à 20 heures, ce sera à l'École Dominique Savio à Saint-Cuthbert, pour les producteurs des paroisses Saint-Viateur, Saint-Barthélemy, Saint-Norbert et Saint-

ducteurs de porcs pour expliquer l'utilité et le pouvoir d'un plan conjoint.

Plusieurs questions ont été posées à M. Denis Poirier, qui donna les explications sur les pouvoirs de la Fédération dans l'application du plan conjoint. C'est donc vers le 20 juin qu'aura lieu le référendum qui décidera s'il y aura un plan conjoint ou non, du moins c'est ce qu'espère le conseil d'administration du Syndicat des producteurs de porcs. Comme le disait un des administrateurs. "Ce sera à vous à décider, si vous voulez être une force de frappe et avoir un véritable pouvoir au sein d'un plan conjoint ou de rester dans votre coin et chialer.

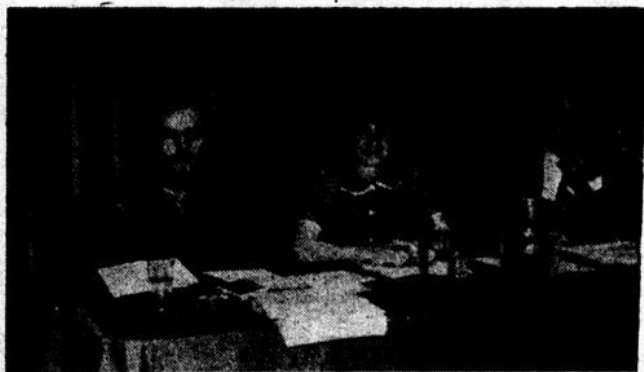

Trois des membres du conseil d'administration du Syndicat du porc de la région qui ont pris la parole lors de l'assemblée: M. Denis Poirier, le vice-président, Mme Lise Landreville, 2e vice-président, et M. Maurice Lapalme.

Photo M.L.

riens eu de la difficulté à nous en sortir puisque la production aurait doublé, ce qui aurait été encore plus catastrophique", de dire le président. Il conclua son allocution en ces termes: "Il y a pire que de ne pas réussir: c'est de ne pas essayer".

### Rencontres

Pour sa part, M. Daniel Dumas expliqua les différents problèmes et mécanismes par où doivent passer les agriculteurs, tels que: syndicat spécialisé, syndicat

Cuthbert. Jeudi, le 15 mai, on se transportera à l'Hôtel de ville de Saint-Jean-de-Matha, pour les paroisses de Saint-Michel, Saint-Zénon, Sainte-Émilie, Saint-Damien, Sainte-Béatrice et Saint-Jean-de-Matha. Jeudi, le 29 mai, à 20 heures, à l'Hôtel de Ville de Saint-Gabriel l'assemblée sera pour les producteurs de Saint-Didace, Saint-Gabriel, Saint-Charles-de-Mandeville, Saint-Cléophas et Saint-Edmond. C'est donc un rendez-vous que vous donne le Syndicat des pro-

VOTRE MAMAN  
MÉRITE  
CE QU'IL Y A  
DE MIEUX  
ALORS, VOYEZ



J. A. Laforest Ltée

Votre grand magasin de confiance

Vous trouverez un vaste choix  
de meubles en plus des appareils  
Hotpoint, RCA et plusieurs autres.

GRAND CHOIX DE CADEAUX  
ET D'ACCESSOIRES

Bonne Fête des Mères

351, Frontenac  
Berthierville, 836-3789

PLAN DE  
FINANCEMENT  
14%

CHEZ MALBEUF, Y A DU NEUF!

DURANT LE MOIS DE MAI 1980

LA COMPAGNIE J I CASE VOUS OFFRE SON PLAN DE  
FINANCEMENT À 14% sur tous tracteurs agricoles

\*période de financement — sous 100 hp — 36 mois  
— au-dessus de 100 hp — 48 mois

PAR CONTRE — Si vous préférez payer  
comptant la compagnie J I Case vous  
fera parvenir un chèque de:  
\$1000 — sous 100 hp  
\$1500 — au-dessus de 100 hp

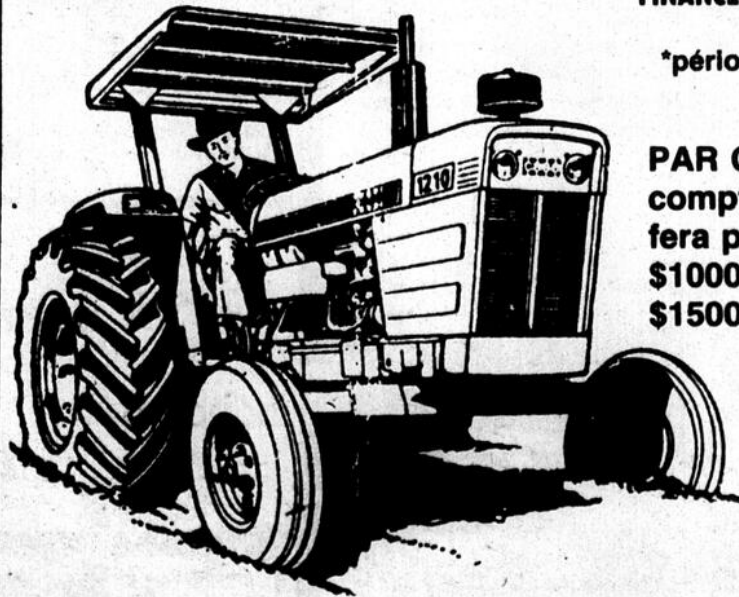

Économisez sur un modèle à bas profil.

Case

HÂTEZ-VOUS D'EN PROFITER!

ÉQUIP.  
Malbeuf  
INC.



Économisez sur les 2 R.M.



Économisez sur les 4 R.M.

771, boul. Est, Louiseville, 228-4592 ou 298-3368

# La campagne référendaire

## Je dirai oui, bien sûr!

Pour la première fois de toute notre histoire, un gouvernement, faisant acte de démocratie, décide de nous consulter collectivement sur notre avenir. Pour la première fois aussi, un projet de constitution sera déposé au nom de tous les Québécois pour fins de négociation advenant une victoire du "OUI" au référendum. La constitution actuelle, ce vieux tacot de 113 ans, a besoin d'être changée parce que personne n'a pu le conduire dans la bonne direction, celle de la justice et l'égalité. Les gouvernements qui ont précédé celui-ci ont eu la chance d'essayer de négocier l'égalité à l'intérieur du système actuel mais ils ont failli lamentablement. Ce ne fut que de belles parties de souque à la corde, sans plus. C'est pourquoi un appui massif aux représentants du OUI devient indispensable pour forcer le gouvernement fédéral en place, à qui l'on a donné 74 comtés aux dernières élections fédérales, à écouter sérieusement pour une fois les demandes du Québec. Monsieur Trudeau aura beau crier qu'il ne négociera pas, il n'aura pas le choix: il y sera contraint. Le Québec, qui tient au pouvoir; l'Alberta, qui vend pour \$500 millions de boeuf au Québec; l'Ontario, qui fabrique pour nous de nombreuses voitures Ford et que sais-je encore; les Maritimes, qui nous vendent leurs huitres, homards, moules, etc.; toutes ces provinces savent où se trouvent

leurs intérêts et elles feront pression sur monsieur Trudeau pour bien soigner ce précieux client qu'est le Québec lequel crée près d'un demi-million d'emplois chez elles. Le système fédéral n'est pas la seule façon de s'associer au Canada, il y en a une plus avantageuse: la souveraineté-association. Le seul endroit où nous sommes majoritaires, c'est au Québec et seul le gouvernement du Québec peut servir nos intérêts, nous servir en premier lieu.

Au lendemain du référendum, on continuera à travailler, à payer des impôts à Ottawa et à retirer nos chèques de pension de vieillesse ou d'assurance-chômage comme ce fut le cas après la victoire du parti québécois en novembre 1976. Ce qu'il y aura de changé c'est que le gouvernement du Québec pourra s'asseoir et négocier en position de force parce qu'il aura l'appui d'une population qui lui en aura donné le mandat, cette population même qui a élu Pierre-Élliott Trudeau pour qu'il défende ses intérêts, rappelons-le.

En dépit des vieilles peurs que ces messieurs du NON sortiront du fond de leurs tiroirs à épouvantails; en dépit de leurs belles promesses de dernière minute; en dépit de leurs menaces ou de leurs probables coups montés et parce qu'un NON me semble on ne peut plus rétrograde; je dirai: OUI, BIEN SÛR!

Gilles A. Lessard,  
Louiseville

## What does Québec want?

En de nombreuses occasions dans le passé, cette question a été posée au Québec. À moins de renier ce passé, comme le font les partisans du NON, il serait grand temps de répondre. Il faut être aveugle par la parti-sannerie pour contredire le fait que chaque citoyen a le devoir de prendre conscience de son Passé pour prendre position sur son Avenir.

Si les peuples heureux n'ont pas d'histoire, ce n'est pas le cas du Québec: ce serait plutôt le contraire. Des plaines d'Abraham, de la déportation des Acadiens, du Bas-Canada (pourquoi le Bas?), de Riel et des Patriotes, de la Conscription forcée, de l'immigration défavorable aux francophones et catholiques (suite du rap-

port Durham?), de la revanche des berceaux contre qui ou quoi? de la minorisation progressive des francophones d'un océan à l'autre, de tous ces événements historiques qui influencèrent le Québec, je laisse aux historiens le soin de commenter plus objectivement (hum) notre Histoire...

Pour moi, il serait plus intéressant d'examiner la petite histoire, (avec un h minuscule) du Québec et quoi de mieux que de suivre la liste de ses premiers ministres. Voyons s'il est vrai que l'on élit les gouvernements qu'on mérite. À partir de Honoré Mercier, Lomer Gouin, Alexandre Taschereau, et Adélard Godbout, le Québec s'est peu à peu attaché à sa devise qui est qu'à cette époque, c'était le pre-

## Réponse à un québécois frustré

M. J.-Luc Dion  
Citoyen du Canada,  
Monsieur,

Dès le premier paragraphe de votre lettre, je réalise que le mot fier que vous utilisez est sans doute pour vous un mot qui appartient en propre à cette catégorie de québécois qui espère comme vous obtenir le titre de "camarade québécois".

Fidèle à vos chefs de file, les Lévesques, Bourgault, Lussier et cie, tout ce qui vous semble fidèle, énergique et bon québécois se retrouvent dans le même camp, i.e. celui du oui.

Sachez cher camarade, que je me refuse de dire "oui" à l'isolement, "oui" à la colonisation du Québec. Je renonce aussi de dire "oui" à l'esclavage dirigé par ceux que j'ai cités ci-haut, qui cherchent à diviser non seulement les québécois mais la famille à sa base même pour mjeux régner en dictateur.

Rapetisser son pays tel que le propose la question piégée du P.Q. est beaucoup plus honteux que rapetisser un camarade de votre acabit. Continuez mon cher intolérant de penser que ceux qui croient au Canada sont des citoyens de seconde classe. Il est vrai de prétendre que s'il y avait plusieurs centaines de québécois comme vous, le pays serait voué à la disparition en douce dans l'insignifiance.

C'est vraiment triste à brailler de voir que des Québécois comme vous, éternels braillards, ne se sont pas encore rendus compte de la liberté dont ils jouissent

mier slogan politique typiquement québécois et qui allait par la suite se modifier selon le sentiment populaire. D'ailleurs il serait fascinant de savoir quelle était l'intention secrète "de nos aïeux" quant au choix de la devise du Québec. (Le passé serait-il garant de l'avenir?).

Puis ce fut l'arrivée de Maurice Duplessis, pour le meilleur et pour le pire. Duplessis a été "marié" au Québec pendant quinze années durant lesquelles on assista à la "naissance" organisée du nationalisme québécois, c-à-d. l'Union Nationale. Ardent défenseur de l'autonomie, de la souveraineté provinciale, il fut accusé en 1949 d'être un obstiné, un mauvais coucheur, un troubleur de bonne entente, un saboteur de l'unité nationale. D'ailleurs le fédéral fit en sorte qu'il soit battu par Godbout en octobre 1939. Mais bientôt en 1944, il reprend le pouvoir et se succèdent le crédit agricole, le retour d'une partie de nos impôts, les changements à l'Assemblée nationale mais surtout l'adoption du drapeau fleurdelisé. Duplessis n'a-t-il pas déjà déclaré "rendez-nous notre butin" et "la fin du siècle appartient au Québec, S'IL LE VEUT".

Suite à la page-30

## Gynette Lavoie se souvient...

Aux Louisevilliens qui se souviennent de l'Associated Textiles.

Vous souvenez-vous de notre usine de "guénilles"? Vous souvenez-vous de la grève de 1952-53?

Vous souvenez-vous de la disparition du syndicat?

Vous souvenez-vous des années de misère alors qu'en Ontario les travailleurs gagnaient le double de notre maigre pitance?

Vous souvenez-vous des Colombiens qui ont appris leur nouveau métier à Louiseville?

Vous souvenez-vous du départ de la noble compagnie dès que ses travailleurs ont su se tenir debout?

Vous souvenez-vous du départ de cette compagnie après qu'elle eut reçu maintes subventions d'Ot-tawa?

même s'ils ont eu le malheur à certaines occasions d'avoir utilisé des moyens violents et abusifs pour faire croire que le Québec était colonisé. Triste à brailler de voir des camarades comme vous qui ne connaissent pas leurs richesses, leurs capacités de vivre, entouré de communautés culturelles enrichissantes.

En souhaitant que vous continuerez de faire partie d'une minorité de chialeux qui ne savent faire autre chose que de discréditer les autres Québécois et en espérant que la divine Providence nous donnera la sérénité, le courage et la sagesse de ne pas vous en tenir rigueur et de vous considérer, nous, comme des québécois à part entière.

Yvon Picotte  
député de Maskinongé  
Louiseville, le 30 avril 1980

Savez-vous que l'usine fonctionne maintenant à Bogota, en Colombie et qu'y travaillent les Colombiens formés à Louiseville?

Devinez-vous pourquoi je vais voter OUI au référendum?

Attendrons-nous d'être 6 millions de Québécois face à 6 millions d'anglophones résidant au Québec pour réclamer le droit à l'existence?

Ne voulons-nous pas vivre d'égal à égal comme l'ont clamé Duplessis et Johnson et même Bourassa?

Nous avons la possibilité d'offrir à nos enfants un avenir où leurs enfants ne seront pas "CHILDREN".

Votons OUI.  
Gynette Lavoie, Louiseville

\$

- GRANDES ECONOMIES
- GRAND CHOIX
- SERVICE TOTAL APRES VENTE

 <p><b>LE BARON L.S. SPÉCIAL</b> Brissette Stock A 301, 2 tons, console, dégivreur électrique, AM/FM, "R. Speaker" suspension H.D., enjoliveur de roues de luxe, toit de vinyle. <b>\$7,640.</b></p>	 <p><b>CHRYSLER NEW PORT SPÉCIAL</b> Brissette Stock 19-543, groupe lumière, dégivreur électrique, miroir contrôle AM, "Rear Speaker". <b>\$7,943.</b></p>
 <p><b>DODGE ASPEN, SPÉCIAL</b> Brissette Stock 19-739, dégivreur électrique, AM, servo direction, couleur rouge Baron <b>\$6,195.</b></p>	 <p><b>DODGE OMNI, SPÉCIAL</b> Brissette Stock A-603, 5 portes, moulure de protection, pneu de recharge conventionnel, pneu Radial. <b>\$5,887.</b></p>
 <p><b>DODGE OMNI, SPÉCIAL</b> Brissette Stock 19-641, 3 portes, siège en tissu et vinyle, pneu Radial, "Spoiler rear deck". <b>\$6,240.</b></p>	 <p><b>PLYMOUTH CARAVELLE, SPÉCIAL</b> Brissette Stock 19-66, 2 portes, moteur 318, dégivreur électrique, radio AM, pneu de recharge conventionnel, enjoliveur de luxe, servo frein, servo direction. <b>\$6,729.</b></p>

  
 GARANTIE DE 30 JOURS/  
1,630 KILOMÈTRES OU  
ARGENT REMIS

  
 SERVICES D'ENTRETIEN  
RECOMMANDÉS 24/40  
GRATUITS!

  
 ADHÉSION À L'ASSOCIATION  
CANADIENNE DES  
AUTOMOBILISTES... GRATIS!

  
 LA PROMENADE  
D'YSSAI DE \$30

ACHETEZ OU LOUEZ CHEZ

# Brissette

**AUTOMOBILE LTÉE**

880, Notre-Dame Berthierville, (514) 836-6231

## Saint-Barthélemy

par Claire Plante

### Les bons amis débutent en grande!

Dimanche dernier se contraient les équipes des bons amis. Les Meubles Sylvestre, gagnants de l'an passé, ont remporté la 1ère victoire de la saison, au compte de 6-3 contre l'équipe de la Carrière de Saint-Barthélemy. Le lanceur gagnant: Réal Dauphin; lanceur perdant: Yves Valois. Dans la deuxième partie, l'équipe Caillette contre les Chevaliers de Colomb, la Caillette l'emportait au compte de 18-8. Le lanceur gagnant fut Claude Rousseau; le perdant, Ti-Gris (Fernand Cournoyer). Une saison qui a bien débuté, dans une atmosphère de joie et en bonne compagnie. Bravo les gars! Continuez; participez à l'action c'est pour tous. Bonne saison de balle à tous.

#### Bonne fête maman

À toutes les mamans; que la journée de ce dimanche, 11 mai, soit votre journée. Les enfants, gâtez votre maman qui, durant toute les journées, s'occupe de vous sans relâche. Vous, les maris, faites une surprise, quoi? Ce n'est pas démodé de souligner ou faire une gâterie qui sera acceptée par celle qui vous seconde, bien souvent dans l'ombre. Que cette fête soit pour toutes, une journée mémorable. Fêtons nos mamans, le temps que l'on donne, c'est un temps de joie.

#### Mariage

Meilleurs vœux de bonheur à M. et Mme Denis Bérard (Manon Duhaime), à l'occasion de leur mariage célébré samedi, le 3 mai dernier. Denis est le fils de M. et Mme Antoni Bérard, de la paroisse, et Manon est la fille de M. et Mme Gaston Duhaime.

#### "Je célèbre ma foi"

Les élèves de la 6e année feront leur célébration de foi dimanche, le 1er juin, à la messe de 10h30. C'est avec leurs parents, leurs professeurs, leurs amis et toute la communauté paroissiale qu'ils veulent faire cette démarche importante. Le symbole utilisé: l'arbre, symbole de croissance dans la vie chrétienne.

#### Pèlerinage

Comme par les années passées, chaque premier samedi du mois, un pèlerinage est organisé pour aller au Cap-de-la-Madeleine. Pour informations, Mme Géo. Dauphin, organisatrice.

#### L'Âge d'Or

Le conseil de l'Âge d'Or, remercie tous ceux et celles qui ont contribué pour assurer le succès de l'exposition artisanale et le café-causerie du 23 avril dernier, qui se tenait en la salle du couvent. Par la même occasion, cela donna la chance d'écouter le docteur Dang, qui donna un bref résumé de sa vie, du départ de son pays, pour arriver au Québec.

#### Armée de Marie

Jeudi soir, le 8 mai, à 19h30, soirée de prières en l'honneur de la Vierge Marie.

#### Messe spéciale pour la première année

Vendredi, le 9 mai, prochain, sera célébrée une messe spéciale pour les élèves de la première année. Vous êtes invités à participer à cette messe. Nous espérons que les parents des élèves seront présents à cette célébration, vendredi soir, pour 20h45.

#### Erratum

La semaine dernière, je vous annonçais les mariages, et pour une petite madame, il eu erreur pour son prénom. Je rectifie: Mme Pierre Laporte (Claire Sarrazin) est son prénom et non Lise, comme mentionné. Alors, mille excuses, petite madame Laporte!

#### Camp de vacances

Le camp Notre-Dame de Saint-Ligouri réouvrira son camp pour l'été 1980. Il accueille des campeurs mixtes de 8 à 12 ans. Trois séjours: le 1er; du 25 juin au 14 juillet, le 2e; du 18 juillet au 15 août et le 3e; du 8 août au 22 août.

Inscription possible jusqu'au 1er juin. L'adresse: 881, rang Camp Notre-Dame, Saint-Ligorie, Comté Montcalm. J0K 2X0.

## Lors des fêtes du Tricentenaire Les Sauvageau seront à Grondines

Par Pierre Bellemare

La municipalité de Grondines, du comté de Portneuf, célébrera son tricentenaire du 27 au 30 juin

1980. A cette occasion, une des plus anciennes familles de cette municipalité, les Sauvageau, organise un grand rassemblement de tous leurs parents et alliés.

Cette rencontre, qui aura lieu dimanche, le 29 juin à compter de 10 heures, sera l'occasion de retrouvailles pour tous les membres des familles Sauvageau du Québec. C'est M. Jean-Guy Sauvageau, président des fêtes du Tricentenaire, qui est le grand responsable de cette rencontre.

#### En 78

Un premier rassemblement des familles Sauvageau a déjà eu lieu en 1978 et s'était révélé un formidable succès. Les Sauvageau sont non seulement invités au grand rassemblement du 29 juin mais ils sont aussi invités à participer aux trois jours de festivité du Tricentenaire du mois de juin.



### RADIO-QUÉBEC À L'IMAGE DU CENTRE DU QUÉBEC

#### AVIS PUBLIC À L'INTENTION DES ORGANISMES SOCIO-ÉCONOMIQUES, POPULAIRES ET CULTURELS ET DES INSTITUTIONS D'ENSEIGNEMENT DE LA RÉGION DU CENTRE DU QUÉBEC VISANT LA NOMINATION DES MEMBRES DU COMITÉ RÉGIONAL DE LA SOCIÉTÉ DE RADIO-TÉLÉVISION DU QUÉBEC DANS CETTE RÉGION

AVIS est, par les présentes, donné:

À TOUT ORGANISME socio-économique, populaire ou culturel de la région du Centre du Québec:

- qui est une corporation ou une association à but non lucratif, dûment constituée; et
- qui œuvre principalement dans cette région;

ET À TOUTE INSTITUTION d'enseignement de la région du Centre du

Québec:

- qui possède la personnalité juridique;
- qui est une institution publique d'enseignement ou une institution d'enseignement déclarée d'intérêt public; et
- qui œuvre principalement dans cette région;

QU'EN VERTU des dispositions de l'article 20-3 de la Loi de la Société de radio-télévision du Québec et de celles des articles 4 à 10 du Règlement concernant la procédure de recommandation visant la nomination des membres d'un comité régional de ladite Société,

CET ORGANISME OU CETTE INSTITUTION est appelé à formuler SA RECOMMANDATION visant la nomination d'un ou de deux membres du comité régional de la région du Centre du Québec de ladite Société, tel que constitué en vertu du Règlement concernant la délimitation des régions et la constitution des comités régionaux de ladite Société.

CETTE RECOMMANDATION doit être justifiée, formulée et transmise conformément aux prescriptions dudit Règlement concernant la procédure de recommandation visant la nomination des membres d'un comité régional,

ET PARVENIR AU PLUS TARD LE 18 JUIN 1980  
À L'ADRESSE DU COMITÉ-CONSEIL  
DE LA RÉGION DU CENTRE DU QUÉBEC  
DE LA SOCIÉTÉ DE RADIO-TÉLÉVISION DU QUÉBEC.

L'ORGANISME ou l'INSTITUTION concerné peut se procurer, DES MAINTENANT, les documents PRESCRITS pour la formulation de sa RECOMMANDATION et obtenir tout complément d'information désiré en s'adressant au:

Bureau Régional du Centre du Québec  
Société de radio-télévision du Québec  
579, rue Laviolette  
Trois-Rivières, Québec  
G9A 1V6  
Téléphone: (819) 375-5126

FAIT ET DONNÉ à Montréal,  
ce septième jour de mai 1980

Le secrétaire général  
de la Société de radio-télévision du Québec  
Bernard Benoist, avocat.

Embellissez  
votre quartier.  
Faites-en le tour.

PARTICIPATION

Marchez. Dès aujourd'hui.

REGION DE LOUISEVILLE

**CAMÉRA**

Polaroid

**PHOTO ABEL**

**MONTRE**

pour dame

**BIJOUTERIE ALARIE**

**VÊTEMENTS**

valeur \$100<sup>00</sup>

**CRÉATION BIBYANE INC.**

Scie circulaire et  
scie sauteuse

**CARON & GAGNON LTÉE**

**MONTRE**

pour homme

**BIJOUTERIE GIGUÈRE INC.**

**MIROIR**

de décoration

**CLAUDE GOSSELIN TAPIS**

**VÊTEMENTS**

valeur \$100<sup>00</sup>

**MERCERIE ROBERT HÉBERT**

**VÊTEMENTS**

valeur \$100<sup>00</sup>

**IDA NOUVEAUTÉS ENR.**

**BICYCLE**

10 vitesses blanc

**RÉJEAN ISABELLE INC.**

**Radio AM/FM**

SONY

**MEUBLES RENÉ JOURDAIN**

**VÊTEMENTS**

de ratine de velours

valeur \$100<sup>00</sup>

**MAISON DÉESSE**

**PLANTES VERTES**

valeur \$100<sup>00</sup>

**FLEURISTE MANDEVILLE**

**VÊTEMENTS**

valeur \$100<sup>00</sup>

**ANDRÉ PICOTTE INC.**

**PROVISIONS**

valeur \$100<sup>00</sup>

**PROVIGAIN**

Galeries de Louiseville

**PROVISIONS**

valeur \$100<sup>00</sup>

**MARCHÉ R. RICARD RICHELIEU**

**VÊTEMENTS**

valeur \$100<sup>00</sup>

**BOUTIQUE NYCOLE ST-LOUIS LTÉE**

**Participez au concours**

**CHEZ-NOUS, C**

**VOUS POUVEZ GAGNER PARMIS  
UNE AVALANCHE DE PRIX  
D'UNE VALEUR TOTALE DE**

**\$3,10**

# C'EST MIEUX

**10 semaines pour participer**

**Tirage le 6 août 1980  
au Club de Golf Berthier**

## Comment participer

**Vous n'avez qu'à demander,  
remplir vos coupons de participation  
et les déposer chez le marchand  
où vous avez fait l'achat.**

### RÈGLEMENTS DE PARTICIPATION:

1. pour participer au concours, une personne doit inscrire son nom, adresse et numéro de téléphone sur la formule de participation fournie par le marchand participant;
2. le concours débute le 7 mai 80 pour se terminer le 12 juillet 80 à 5 heures;
3. une personne peut participer au concours autant de fois qu'elle le désire;
4. pour se mériter un prix, la personne dont le nom apparaît sur la formule de participation tirée au sort doit répondre correctement à une question faisant appel à ses connaissances;
5. le concours s'adresse exclusivement aux résidents du Québec;
6. les prix doivent être acceptés comme tels;
7. une personne qui se mérite un prix doit consentir, si requis, à ce que son nom soit utilisé à des fins publicitaires relatives à ce concours;
8. ne peuvent participer au concours: les employés du Journal l'Echo de Louiseville/Berthier, les marchands membres, leurs familles, leurs employés dans leur propre établissement;
9. les droits exigibles ont été payés en vertu de la loi des loteries et courses du Québec;
10. un litige quant à la conduite et l'attribution d'un prix de ce concours publicitaire peut être soumis à la Régie des loteries et courses du Québec;
11. les prix doivent être réclamés chez les marchands;
12. tirage hebdomadaire d'un billet chez chaque marchand. Ces billets semi-finalistes seront accumulés pour le tirage final.
13. valeur approximative de chaque prix: \$100.00.

### SCIE À CHAÎNE

électrique

Coffre et accessoires

**HUBERT BEUPARLANT ENR.**

### CHAUSSURES ET SACS À MAIN

valeur \$100<sup>00</sup>

**CHAUSSURES ROBERT**

### MIROIR

avec console pour entrée

**BOUTIQUE LA RUCHE ENR.**

### TOURNE-DISQUE

STÉRÉO

**GILLES COMEAU RADIO SHACK**

### DÉCORATION

valeur \$100<sup>00</sup>

**J.M. COMEAU LTÉE**

### VÊTEMENTS SPORTS

valeur \$100<sup>00</sup>

**MERCERIE GUY COMTOIS**

### VÊTEMENTS D'ENFANTS

valeur \$100<sup>00</sup>

**BOUTIQUE FANCHON**

#### REGION DE BERTHIER

### MARCHANDISES

valeur \$100<sup>00</sup>

**ARTISANAT BERTHIER ENR.**

### ACCESSOIRES DÉCORATION

Valeur \$100<sup>00</sup>

**LA MAISON BELLEHUMEUR**

### BICYCLE pour enfant

(Berthier-Louiseville)

**BRISSETTE SPORT EXTRA**

### CAMÉRA

35 mm.

**CAMÉRA B.C.**

### PROVISIONS

valeur \$100<sup>00</sup>

**CENTRE ÉCONOMIE ALIMENTAIRE**

### VÊTEMENTS

Valeur \$100<sup>00</sup>

**BOUTIQUE D'OMME**

### CHAISE FLOTTANTE

**PISCINES BERTHIERVILLE INC.**

#### REGION DE SAINT-GABRIEL

### MÉLANGEUR

et marmite électriques

**BEAULIEU ÉLECTRIQUE LTÉE**

## Tribune libre

### Me Paul dira oui

Le 20 mai prochain, c'est avec fierté et conviction que je dirai OUI au gouvernement du Québec, lui donnant alors mandat de négocier une entente d'égal à égal avec le reste du Canada.

N'ayant absolument rien à craindre et à perdre mais beaucoup à gagner de telles négociations et éventuellement d'une telle nouvelle entente avec le reste du Canada, je n'aurai pas le remords d'avoir laissé passer cette occasion unique de moderniser un système confédératif vieilli qui ne répond plus aux besoins actuels de notre époque.

M. Trudeau veut modifier et renouveler le fédéralisme canadien actuel: la totalité des premiers ministres cana-

diens réclament des changements dans les relations fédérales-provinciales actuelles; le Québec depuis l'époque où Maurice Duplessis dirigeait la province réclame, lui aussi, des modifications au système actuel.

Pourquoi les tenants du "non" refusent-ils de donner au gouvernement du Québec un tel mandat d'entreprendre des négociations? Serait-ce que parce que ce dernier réclame pour nous simplement l'égalité des deux peuples?

Pour ma part, j'ai cessé de me considérer comme "porteur d'eau" du simple fait d'appartenir au fier peuple Québécois.

Denis-R. Paul, Avocat.  
Louiseville.

### Irresponsabilité

"Un peuple de brebis finit toujours par engendrer un gouvernement de loups".

Le soir du 15 novembre 1976, une vague de protestation mettait fin au règne de Robert Bourassa. Un nouveau parti prenait le pouvoir dont vous êtes le chef depuis.

Dans cette campagne de 1976, vous promettez mer et monde, surtout d'enlever le droit de grève dans les secteurs publics. Trois ans et demi plus tard, il n'y a aucun changement. Vous votez des lois dont quelques-unes sont valables mais à quel prix, la loi du zonage agricole, de l'assurance-automobile et de la loi 101...

Dimanche soir, le 13 avril à l'émission Objectif, Simon Durivage vous a interviewé. Sur une question d'un avocat de Sherbrooke qui voulait être rassuré si on devrait s'inquiéter dans un avenir prochain, d'être sous un régime communiste au Québec. Vous avez répondu: "Dans vingt ans, mes os ne me feront plus mal alors que les autres s'arrangent."

Enfin, le chat était sorti du sac.

Vous êtes un irresponsable dangereux qui ne pense qu'à assouvir une vengeance qui date de votre enfance. Né à New Carlisle en Gaspésie,

vous passez votre prime jeunesse à vous battre contre les petits anglais. Peu à peu une idée se fixe dans votre petite tête. Cette vengeance, vous la laissez mijoter pendant 50 ans, elle progresse fortement.

Voulant venger la mémoire de votre père... Pensez-vous qu'il approuverait cette indépendance que vous voulez faire.

Vous allez nous dire comme ça froidement, que vous vous foutez SOUVERAINEMENT de l'avenir de vos enfants et petits-enfants qu'ils soient un jour sous la dépendance communiste.

Voyons Monsieur Lévesque, vous savez bien qu'un pays indépendant se renverse vite et, vous ne règneriez même pas un mois et vous oserez vous faire mal.

Heureusement que j'ai regardé l'émission jusqu'à la fin, je réalise aujourd'hui quel geste regrettable que j'aurais posé le 20 mai.

Ayant encore le droit de parole, je me dépêche d'écrire ma lettre.

"Il n'y a que les sots et les morts qui ne changent pas d'opinion."

Monique Leduc-Daneau  
Saint-Louis-de-Blandford  
Comté de Lotbinière  
Québec

### Continuité vers l'égalité

Le Conseil du Regroupement national invite tous les Québécois et les Québécoises à répondre OUI à la question référendaire. Ce OUI se situe dans la continuité de l'évolution du peuple québécois vers une prise en main toujours plus poussée de ses propres affaires. Ce OUI devrait permettre au peuple

québécois de traiter enfin d'égal à égal avec ses partenaires canadiens.

#### La recherche de l'égalité

Puisqu'elle vise l'égalité, l'action du Regroupement national constitue un aboutissement de la continuité québécoise. Après avoir tourné en rond pendant des

années, il faut sortir du cul-de-sac où ont abouti les nombreuses tentatives de renouvellement du fédéralisme. L'égalité ne peut en effet se réaliser qu'à partir d'une nouvelle formule, la souveraineté et l'association, en recourant à une nouvelle façon d'y parvenir, le référendum.

#### Une triple continuité

La continuité que le Regroupement national désire mettre en évidence se rattache à trois plans distincts:

a) continuité du développement de la société québécoise — la société québécoise a pris du temps à se développer; mais depuis quelques années les progrès ont été remarquables à plusieurs points de vue; elle a maintenant atteint un stade où il lui faut maîtriser tous les instruments nécessaires à son développement sur tous les plans essentiels;

Suite à la page 16

### Le référendum humain accompagné du divin

Au début de cette décennie qui fait son entrée Une option provinciale nous est sollicitée Il est de notre devoir de s'exprimer Exerçant notre droit de vote le 20 mai Dans l'amour et l'amitié

Respectant chacune des idées opposées Il ne faut pas que la famille soit divisée Par des fênes accumulées et prolongées Car, elle est le noyau de la société

Sur ce, nous avons besoin de la divine Clarté Pour, que nos esprits soient éclairés

Sur le bien-fondé de la communauté Et, pour que soit mené à bonne fin nos destinées

Quelque soit le résultat confirmé Il faudra rester dans l'unité

À l'aube de ce mois de Marie, arrivé Ainsi remercier Yahvé

Et Marie, notre mère bien aimée

Afin que ce verdict prononcé

De la voix québécoise qui a parlé

Tourne à la gloire de Jésus ressuscité

Apportant, la sécurité de l'humanité

Par: Angéline Lampron,  
71, 4e avenue Louiseville

### Ne pas répéter l'erreur de 76

Lucille Gauthier,  
591 rue Crémazie,  
Berthierville  
836-6388

Voici pourquoi je voterai NON au référendum et à la souveraineté-association. Premièrement je suis aussi CANADIENNE que je peux être QUÉBÉCOISE, dans un pays jeune, riche d'un océan à l'autre et qui fait l'envie de plusieurs. Certainement qu'il y a des modifications à apporter à la constitution, mais nous pouvons aplacer nos différences comme des adultes sans pour autant détruire notre pays, et perdre toute notre fierté, notre liberté et nos avantages comme citoyens canadiens.

Est-ce qu'un Québec indépendant nous assure un avenir plus brillant? NON. Le P.Q. lui-même prévoit un ralentissement économique advenant une souveraineté-association. Le gouvernement péquiste a eu presque 4 ans pour négocier avec Ottawa qu'a-t-il fait? RIEN. Est-ce qu'il ferait mieux avec la souveraineté-association? NON. On ne peut pas se permettre de répéter l'erreur irréparable de novembre 1976.

Vous croyez à un deuxième référendum mais avec quelle question? Pensez-vous vraiment que le P.Q. poserait une question plus claire, plus simple ou une question ambiguë de trois (3) paragraphes? Per-

sonnellement je craindrais d'être à nouveau dupée.

REFLECHISSEZ, c'est notre droit et notre devoir de prendre notre destin en main et de voter NON à la souveraineté-association et à l'indépendance. NON MERCI!

### INVITATION

À tous les clients de Desjardins Automobile Ltée de Berthierville, invitation vous est faite à contacter

M. Denis Matton

chez Louiseville Automobile Ltée tél.: 228-2711.

Ceci pour vous assurer du bon service après vente sur les autos Pontiac Buick et camions GMC. Nous sommes tout près de vous, seulement à 19 milles.

# FESTIVAL DE PEINTURE

**Glidden** au **CENTRE DE DÉCORATION CLÉMENCE enr.**

**CLAUDE GOSSELIN TAPIS, prop.**  
Galeries Louiseville, 550 boul. Est, Louiseville, 228-5816

**ÉCONOMISEZ**  
**\$5.-\$6.-\$7.** le gallon

**ENCORE CETTE SEMAINE**

**ÉCONOMISEZ**  
**\$5.-\$6.-\$7.**



**\$10.99**  
Gallon  
Détail suggéré \$17.99

La meilleure peinture murale au latex de Glidden

- Fini mat élégant
- Recouvre facile, couleur durable
- Nettoyage facile à l'eau

**Économisez \$7.00** gallon

EN SOLDE: **\$16.99** Gall.

**Économisez \$8.00** gallon

La meilleure peinture au latex semi-brillant de Glidden

- Résiste à la saleté, grasse humidité
- Application facile, séchage rapide
- Nettoyage facile à l'eau



**CENTRE DE DÉCORATION CLÉMENCE enr.**  
Claude Gosselin Tapis, prop.



M. Jean Béliveau, président d'honneur; M. Robert Perreault, président de la campagne; M. Jean Migneault, délégué d'Etat; M. Marcel Gignac, vice-président; M. Yvon Corbeil, secrétaire; M. Yves-A. Desjardins, contrôleur et M. Gérard Armstrong, promoteur. tous bien heureux des résultats de la campagne.

Les Chevaliers de Colomb dépassent leur objectif!

**\$1,098,274**  
recueillis

M. Jean Béliveau, président d'honneur de la campagne annuelle des Chevaliers de Colomb, dévoilant cet éclatant succès des C. de C. du Québec: \$1,098,274. pour leurs oeuvres.

C'est vraiment dans une atmosphère de fierté d'être Chevalier de Colomb que la clôture de cette gigantesque campagne a eu lieu au Complexe Desjardins, le 19 avril dernier.

Ils étaient environ 10,000 rassemblés pour connaître les noms des huit heureux gagnants qui ont partagé plus de \$150,000 en prix.

C'était là une façon spectaculaire de marquer la fin de la campagne annuelle de souscription des Chevaliers de Colomb dont l'objectif MISSION MILLION fut largement dépassé. Occasion propice pour les Chevaliers venant de tous les horizons du Québec, de se réjouir dans la fraternité du succès obtenu.

**Spectacle apprécié**

Ce tirage fut agrémenté par un spectacle d'un goût vraiment québécois. La Turlutaine de Théo Bugeaud entraînait la foule à giguer quelque peu. Denise Guénette, l'animatrice, réussit à faire oublier que l'on était debout depuis une heure et demie.

M. Jean Béliveau, président d'honneur de la campagne, était accompagné par les invités d'honneur: Mgr Jean-Marie Lafontaine, évêque auxiliaire de Montréal; M. Maurice Custeau, président directeur général du Journal de Montréal; M. Oscar Primeau, président Téléthon 80, Paralysie Cérébrale; M. Charles-A. Déry,

député d'Etat; M. Philippe Bourque, Vice-maître suprême du quatrième degré; M. Pierre Bibeau, représentant des Ecuyers Colombiens.

L'émotion fut très grande lorsque M. Pierre Couture, maître ce cérémonies, invita Mlle Fabiola Thiffault, une centenaire du Foyer Rousset, à venir tirer un prix.

**Déception**

On aura voulu garder jusqu'à la toute fin le suspens du dévoilement. M. Jean Béliveau était volontairement à l'autre extrémité du Comité lorsqu'on annonça une collecte de 982,741 dollars. Ce fut une déception dans la foule. Autant la déception fut grande autant une joie spontanée éclata lorsque M. Jean Béliveau se plaça devant le MILLION.

**Les gagnants**

Le premier prix, une maison Delvita d'une valeur de \$50,000 va à Mlle Jacqueline Richard de Thetford Mines. Le deuxième prix, une Winnebago à M. Marcel Giasson de Loretteville. Mme Lucille O'Brien, le troisième de \$25,000, tandis que M. A. Lefebvre de Montréal, se méritait une Corvette. Le cinquième prix, un bateau Concorde a été attribué à Mme Lionel Grégoire de Richmond et le sixième prix, une Monte Carlo, à Mme Esther Côté de Pierrefonds. Le voyage à Rome fut gagné par M. André Marcotte de Saint-Jérôme et le voyage à Lisbonne au Portugal, fut gagné par M. Claude Beaudin de Montréal.

**GALA DE DANSE**

Organisé par "Les Piedor Inc."  
RÉJEANNE ET ALBÉNY DROUIN  
professeurs de danse.

**SAMEDI 10 MAI 1980 À 8 HRES**

au gymnase de la polyvalente  
de Berthierville  
Chorégraphies de danse par les élèves.  
Spectacle par les professeurs.

Permis de la R.A.Q.  
Pour réservation tél.: 836-6639  
Billet à l'entrée \$5.00

**MARCEL LAPORTE**

a pensé à

**La Fête des Mères**

un cadeau qui sera  
apprécié  
même après  
des  
années.

un événement qu'on ne peut oublier.

OFFREZ-LUI INGLIS

**Inglis**

**INGLIS**  
Des appareils de longue durée.

Si vous voulez ce qu'il y a de mieux: **Exigez INGLIS**

Vente - Installation  
Service personnel et exclusif à Marcel Laporte

Avez-vous pensé offrir un cadeau pour la fête des Mères.

Offrez-lui une belle yaourtière Rolmex Inc.

Conseillère: Almoza Hébert  
701, Domaine Bellevue  
Berthierville.  
Tél: 514-836-6055

Un spécialiste à votre service:

**MARCEL LAPORTE Inc**

1051, Bayonne Sud, Berthierville, 836-3634.

## Echopinion

Par Me Serge Gagnon avocat

# Oui!



"Qu'on aime ça ou non, la seule façon au Québec de faire l'indépendance c'est de ne jamais en parler". "Il faut faire passer les fédéralistes québécois pour ce qu'ils sont: des peureux, des arriérés politiques, des poids morts que la nation traîne à ses pieds comme des boulets qui retardent sa marche vers la liberté, des écrasés d'avance, presque des traîtres... mais sans jamais en nommer un seul". "Les Québécois dans leur grande majorité ont peur du séparatisme. Il ne faut pas prononcer le mot indépendance une seule fois."

Ces expressions sont tirées d'un texte soumis au P.Q. par Doris Lussier, un des principaux conseillers de M. René Lévesque en matière de stratégie référendaire.

Nous ne croyons sincèrement pas déformer la lettre ou l'esprit des propos de M. Lussier en concluant que la stratégie du P.Q. consiste à imposer ultimement l'indépendance aux Québécois, même s'ils n'en veulent pas. Et comme corollaire, il faut quand même se demander quelle est la différence entre une telle stratégie et la "dictature du prolétariat".

Dans la présente campagne référendaire, le principal mot du vocabulaire péquiste est "la PEUR". Les partisans du NON, selon eux, propagent la PEUR et sont des peureux.

Puisqu'il en est ainsi, il est bon de poser quelques questions. Pourquoi le P.Q. pose-t-il une question piégée, ambiguë? Pourquoi ne pas demander franchement aux québécois s'ils sont pour ou contre l'indépendance ou s'ils donnent au P.Q. le mandat de négocier la séparation? Est-ce parce qu'ils ont PEUR de poser une question claire, franche et honnête? OUI. Pourquoi insulter leurs compatriotes fédéralistes? Parce qu'ils leur font PEUR? Oui. Pourquoi avoir forcé la création des "comités parapluies" de façon à restreindre la liberté d'expression? Par PEUR? OUI. Pourquoi vouloir l'association avec le reste du Canada? Par PEUR de la solitude? OUI.

Nous croyons fermement que dans cette campagne référendaire, le fardeau de la preuve appartient au P.Q.. C'est à eux et à eux seuls de prouver hors de tout doute la rentabilité de leur projet. Et nous croyons malhonnête de traiter de "peureux" ceux qui posent des questions. Au contraire, la PEUR de répondre honnêtement explique, croyons-nous, l'usage du vocabulaire péquiste.

M. Lévesque parlait de la création d'une armée québécoise. Or, pour qu'il y en ait une, il faut nécessairement être séparés. Et ce seront les québécois des CEGEP qui en feront partie. Pas des Manitobains. Ce n'est pas de la chasse aux sorcières. Ce sont des faits. Et la monnaie? Et les libertés civiles? La liberté de parole, d'expression, d'association? Pas de réponse.

Nous ne laissons ni ne voulons laisser entendre qu'un Québec séparé sera une dictature. Peut-être serons-nous aussi libres que nous le sommes présentement et serons-

Suite à la page 38

## Tribune libre

# OUI

Plusieurs personnes m'ont interrogé sur la signification d'un paragraphe de la Tribune Libre que je signais dans l'Écho de Louiseville du 30 avril dernier. Ce paragraphe se lisait comme suit:

"Si le OUI l'emporte nous aurons donné mandat à notre gouvernement de tenter d'obtenir un peu plus à l'intérieur du cadre fédéral Canadien."

Je tiens à préciser les choses suivantes: La "tentative d'obtenir un peu plus" de nos relations avec le reste du Canada se situe dans le cadre fédéral canadien. Les négociations avec nos voisins et partenaires dans le cadre fédéral actuel s'effectueront à l'intérieur de cette même structure. EN D'AUTRES MOTS, IL N'EST PAS QUESTION DE FAIRE L'INDÉPENDANCE POUR ENSUITE NÉGOCIER AVEC LES AUTRES PROVINCES ET LE GOUVERNEMENT FÉDÉRAL.

Nous négocierons, à l'intérieur du cadre fédéral actuel, une nouvelle entente qui nous amènera probablement à modifier nos institutions actuelles. D'ailleurs, tout le monde, libéraux inclus, s'en-

tend sur la nécessité de telles modifications.

Naturellement pour des fins électoralistes les vedettes du NON affirment que la négociation sera impossible. Et pourtant, ce ne sont pas les partisans du OUI qui ont inventé le rapatriement de la constitution et les

conférences fédérales provinciales. Même M. Ryan propose des changements. Tout ce qu'il n'indique pas, c'est comment il pourra les faire accepter sans avoir à les négocier.

Suite à la page 26

# YARD-MAN

et vous...font bon jardin

### Modèle 13780

Moteur: B.S. 16 C.V. 2 cyl.  
Batterie: 12 V. avec alternateur  
Transmission: Hydrostatique  
Pneus: 15.00" x 6.00" avant  
22.00" x 7.50" arrière  
Tondeuse: 44" à 2 lames, incluse  
Prix de détail suggéré: \$2,399.

### Modèle 13760

Moteur: B.S. 11 C.V. 1 cyl.  
Batterie: 12 V. avec alternateur  
Transmission: Hydrostatique  
Pneus: 15.00" x 6.00" avant  
22.00" x 7.50" arrière  
Tondeuse: 38" à 2 lames incluses  
Prix de détail suggéré: \$1,999.

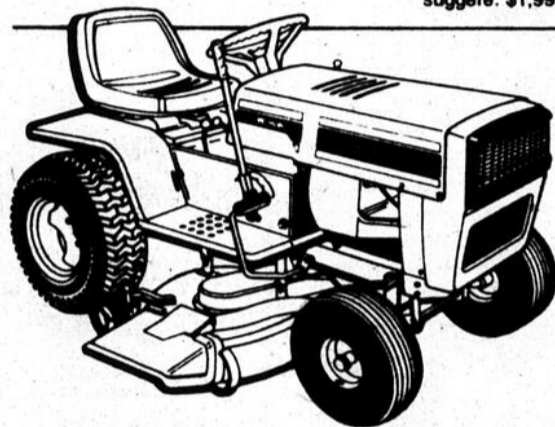

**HUBERT BEUPARLANT ENR.**  
5390, Chemin du Lac, 835-2112, Saint-Gabriel  
Juste à la sortie de Ville Saint-Gabriel en direction Saint-Norbert

Patrice MF

Patrice MF

Patrice MF

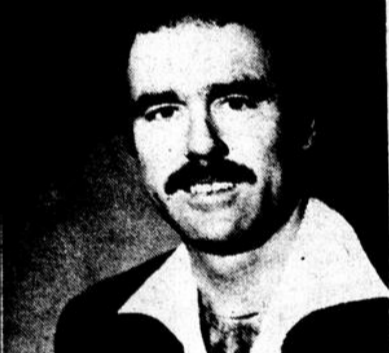

Patrice Perreault, président, vous fait profiter de plus de 15 ans d'expérience avec MF

Il est renommé pour son service et son vaste choix de pièces. André Parent est le gérant du département des pièces.

C'est le temps de la grande

# VENTE

fièvre du printemps  
MASSEY FERGUSON

Prix spéciaux sur la plupart des machines neuves

Achetez vos machines à prix incroyablement bas pour être prêt pour le printemps.



- tracteurs agricoles • instruments aratoires • machines de fenaison
- Offre limitée au stock disponible

De plus en plus à votre service

Financement sur place, service et pièces MF

Venez rencontrer l'équipe d'un champion concessionnaire:

## MACHINERIES PATRICE LITEE

200, Grande-Carrière (coin 138-348)  
Louiseville: 1-819-228-4848, rés.: (514) 753-4313

Pour mieux vous servir dans la région de Charette, poste de vente au:  
Garage Villemure & Frères,  
650 boul. Notre-Dame, Charette, 221-2870



Patrice MF

Patrice MF

Patrice MF



# J.M. Comeau Ltée: 54 ans déjà!

Publi-reportage

54 ans se sont écoulés depuis les débuts, modestes, en 1926, de M. Joseph Martin Comeau, commis de banque, originaire de Saulniers en Nouvelle-Écosse, comme commerçant en vêtements pour hommes, femmes et enfants.

En écoutant son fils Yvan, nous avons pu constater que c'est toujours avec le souci du respect et de la satisfaction du client que "J.M. Comeau" a progressé.

## Qualité

De la qualité partout et en tout, était le slogan de Martin Comeau. Pour offrir une variété toujours plus grande

de produits, il n'hésita pas à investir dans l'avenir en agrandissant son commerce à quatre reprises. En 1957, il forma avec ses enfants, une compagnie, désireux que ceux-ci s'impliquent plus intensément dans le développement de son entreprise.

## La relève est là

Yvan, fils aîné de Martin Comeau, adora très jeune ce métier, et c'est en 1936 qu'il fit ses débuts dans l'entreprise familiale. Au décès de

son père en 1961, il devint le principal actionnaire et pendant quelques années il continua dans la même ligne. Mais, devant les changements dans les habitudes d'achat des gens, il dut chercher une nouvelle orientation à donner à son commerce. Le temps des magasins, dit "général", étant terminé. C'est alors qu'il redécora entièrement l'intérieur et l'extérieur de son magasin et, avec l'arrivée de son fils, Christian, on décida de se spécialiser.

Une troisième génération de Comeau allait donc prendre la relève et s'impliquer à fond dans la nouvelle orientation et spécialisation de J.M. Comeau Ltée.



C'est dans cet édifice qu'en 1926, Martin Comeau débuta son commerce de vêtements pour hommes, femmes et enfants. Plusieurs transformations ont été apportées à la bâtisse depuis ce temps... comme on peut le voir aujourd'hui.

## Troisième génération de Comeau, pour vous servir

Christian Comeau, dynamique, comme l'avaient été ses prédécesseurs, et constatant l'évolution rapide dans la vente de pré-larts, tapis et rideaux, décida d'orienter J.M. Comeau dans ce domaine si fascinant qu'est celui de la décoration.

Conscient de l'importance d'offrir à la clientèle de la qualité pour toutes les bourses, il décida donc d'aller visiter le plus grand fabricant de couvre-planchers en Amérique du Nord; la compagnie Armstrong, dans le but de parfaire ses connaissances dans le domaine qui allait être la nouvelle orientation et spécialisation de la maison Comeau.

## Personnel de qualité

Celui-ci ne mit pas long à comprendre que la chose la plus importante dans ce domaine, c'est d'avoir du personnel qualifié, qui travaille vite et bien et dont le travail est garanti. Il n'en fallut pas plus pour qu'il s'entoure de gens ayant plusieurs années d'expérience dans la pose de

prélarts et tapis et, fait important, des poseurs certifiés par l'Office de la construction du Québec. L'expérience prise en travaillant aux côtés de son père lui a aussi appris qu'un service personnalisé: "rien ne peut remplacer ça". Vous pouvez nous croire, c'est ce qui se vit chez J.M. Comeau! "Notre premier souci", de dire Christian, est certes la qualité au meilleur prix possible, mais en même temps, la satisfaction du client est primordiale."

## Tapis, pré-larts et rideaux

Ce qui nous a frappé en écoutant parler Christian Comeau, c'est l'enthousiasme avec lequel il parle de son métier; l'importance qu'il attache à la qualité du produit qu'il vend; le souci qu'il apporte à suivre les nouveautés dans ce domaine et surtout, le soin qu'il apporte à tenir en magasin une gamme de produits de décoration pouvant satisfaire les plus difficiles et surtout pou-

vant s'ajuster à toutes les bourses. Une chose nous est apparue comme l'évidence même, chez J.M. Comeau Ltée, c'est l'endroit rêvé pour habiller vos fenêtres de tissus légers ou vaporeux pouvant vous aider à créer, au goût de votre fantaisie, un atmosphère de romantisme ou de classicisme. Quant à vos planchers, ils ne seront pas un problème pour ces spécialistes car, avec la gamme de produits dont ils disposent, votre satisfaction ne peut qu'être assurée. Par curiosité ou nécessité, rendez-vous au 175, de Lanaudière, à Ville Saint-Gabriel. Nous serions très surpris si vous n'en ressortiez pas avec le goût d'améliorer votre environnement et ça, sans mettre vos goussets à sec.

Service rapide! Travail garanti! Choix varié! Voilà ce que vous offre la maison J.M. Comeau Ltée de Ville Saint-Gabriel. Allez-y voir: vous ne regretterez sûrement pas votre déplacement. Christian Comeau et toute son équipe de spécialistes vous y attendent.

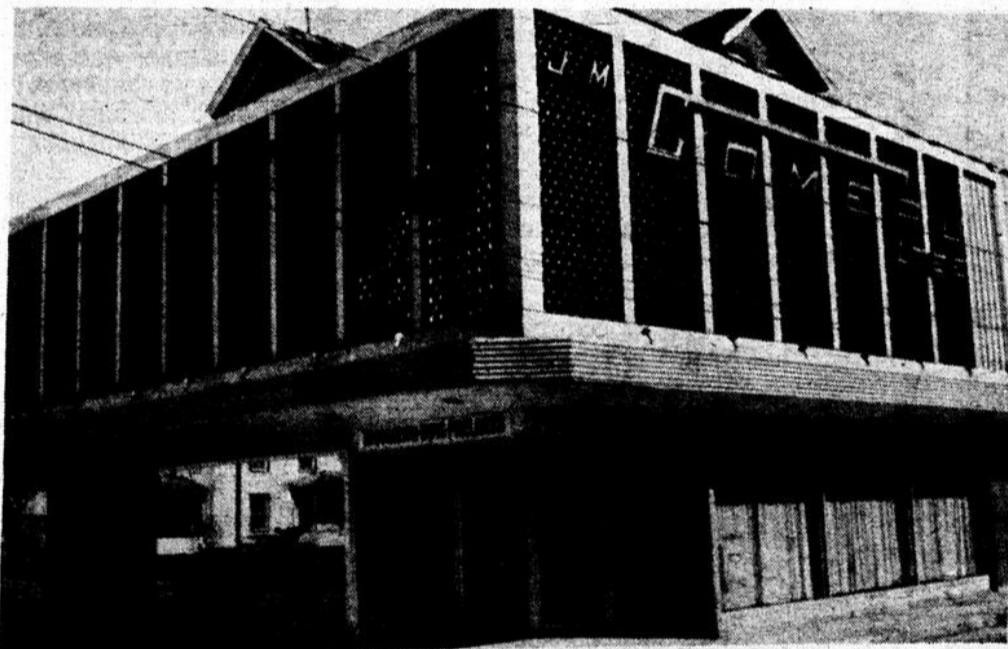

Après quatre rénovations, voilà où vous devez vous rendre pour rencontrer des spécialistes en pré-larts, tapis et rideaux. Il s'agit bien sûr, de J.M. Comeau Ltée, à Ville Saint-Gabriel.



Mlle Carole Beauchamp, employée depuis trois ans et demi chez J.M. Comeau, nous montre ici quelques rideaux qui peuvent facilement être vôtres.



M. Christian Comeau expliquant à une cliente les avantages de ce pré-lart. Cette dame n'aura que l'embarras du choix car chez J.M. Comeau, du pré-lart, il y en a pour tous les goûts et toutes les bourses.

Nouvelle orientation du magasin

# GRANDE VENTE D'OUVERTURE

du 7 mai au 17 mai 1980



## COUVRE-PLANCHERS

Armstrong

### CUSHION FLOR

REGULIER: 5.98 \$ / v.c.  
SPECIAL: 3.98 \$ / v.c.

### SUNDIAL

REGULIER: 15.90 \$ / v.c.  
SPECIAL: 10.95 \$ / v.c.

### TUILES

REGULIER: 1.29 \$ / l'unité  
SPECIAL: 1.09 \$ / l'unité

### TUILES DE BOIS FRANC

REGULIER: 1.20 \$ / l'unité  
SPECIAL: 0.99 \$ / l'unité

**SOLDE**

TAPIS GAZON  
3.98 \$ / v.c.

TAPIS OZITE  
2.98 \$ / v.c.

TAPIS SHAG  
3.98 \$ / v.c.

Une collection de tapis garantis

### TAPIS PEERLESS "INNOCENCE"

REGULIER: 13.95 \$ / v.c.  
SPECIAL: 11.95 \$ / v.c.

COUSSIN LOUNGE SPECIAL: 1.98 \$ / l'unité

### SET DE SERVIETTES WABASSO

3 MORCEAUX - CHOIX: 4 COULEURS UNIES  
88 % COTON ET 12 % POLYESTER  
SPECIAL: 5.95 \$

### SET DE DRAPS

WABASSO ou TEXMADE  
SIMPLE: 16.95 \$  
DOUBLE: 19.95 \$  
QUEEN: 22.95 \$

# JM LOMEAU TÉE



LE GRAND MAGASIN  
DE LA REGION

## 835-4718

175 RUE DE LANAUDIÈRE  
VILLE ST-GABRIEL

Suite de la page 10

b) continuité des demandes traditionnelles du Québec — tous les gouvernements antérieurs ont réclamé un accroissement des pouvoirs du Québec; tous ont combattu la centralisation des pouvoirs à Ottawa; tous ont critiqué les effets nocifs de plusieurs grandes politiques fédérales pour le Québec;

c) continuité des échanges économiques avec nos voisins canadiens — près de cent cinquante ans d'histoire ont forgé des liens économiques étroits entre le Québec et le reste du Canada, l'Ontario surtout; à une époque de libéralisation des échanges, ces liens peuvent être d'autant plus valables et mutuellement avantageux qu'ils auront été débarrassés de la subordination politique qui à l'heure actuelle, en fausse le jeu en faveur du reste du Canada.

#### Les avantages de l'égalité politique

En préconisant une nouvelle entente qui assure au Québec un statut d'égalité politique avec le reste du Canada, le Regroupement national vise à atteindre les objectifs suivants:

a) Assurer notre sécurité culturelle et sociale — entouré d'une mer anglophone, le Québec ne peut compter que sur lui-même pour garantir son développement culturel et social et établir un climat propice à la mise en valeur de la richesse inhérente à la diversité ethnique.

b) Rentabiliser le partenariat économique — le Québec a d'immenses richesses physiques et humaines; il n'y a pas de raison que notre développement économique soit inférieur à celui du reste du Canada.

c) Nous ouvrir sur le monde — le Québec a souffert longtemps de son isolement. Il a besoin d'accroître ses libres contacts avec les autres peuples, surtout ceux de la Francophonie. Son économie, qui dépend déjà beaucoup de ses échanges avec l'étranger, a besoin de nouveaux débouchés.

d) Accroître notre autonomie de décision — nous ne pouvons pas nous fier aux autres pour assurer notre développement: nous devons être responsables de nous-mêmes. C'est l'essence même du "pouvoir québécois".

C'est d'ailleurs la seule façon d'augmenter notre sens des responsabilités et d'acquérir l'expérience dont nous avons besoin pour tirer le meilleur parti de nos ressources.

e) Nous associer d'égal à égal avec notre partenaire canadien — les rapports de toutes sortes et les relations privilégiées que le Québec maintiendra avec le reste du Canada, les pouvoirs qu'il exercera en commun avec son partenaire seront organisés et encadrés par des institutions communautaires de type égalitaire.

Le regroupement pour le "Oui"  
Joliette Montcalm  
par René Charette

# Richesses...nature

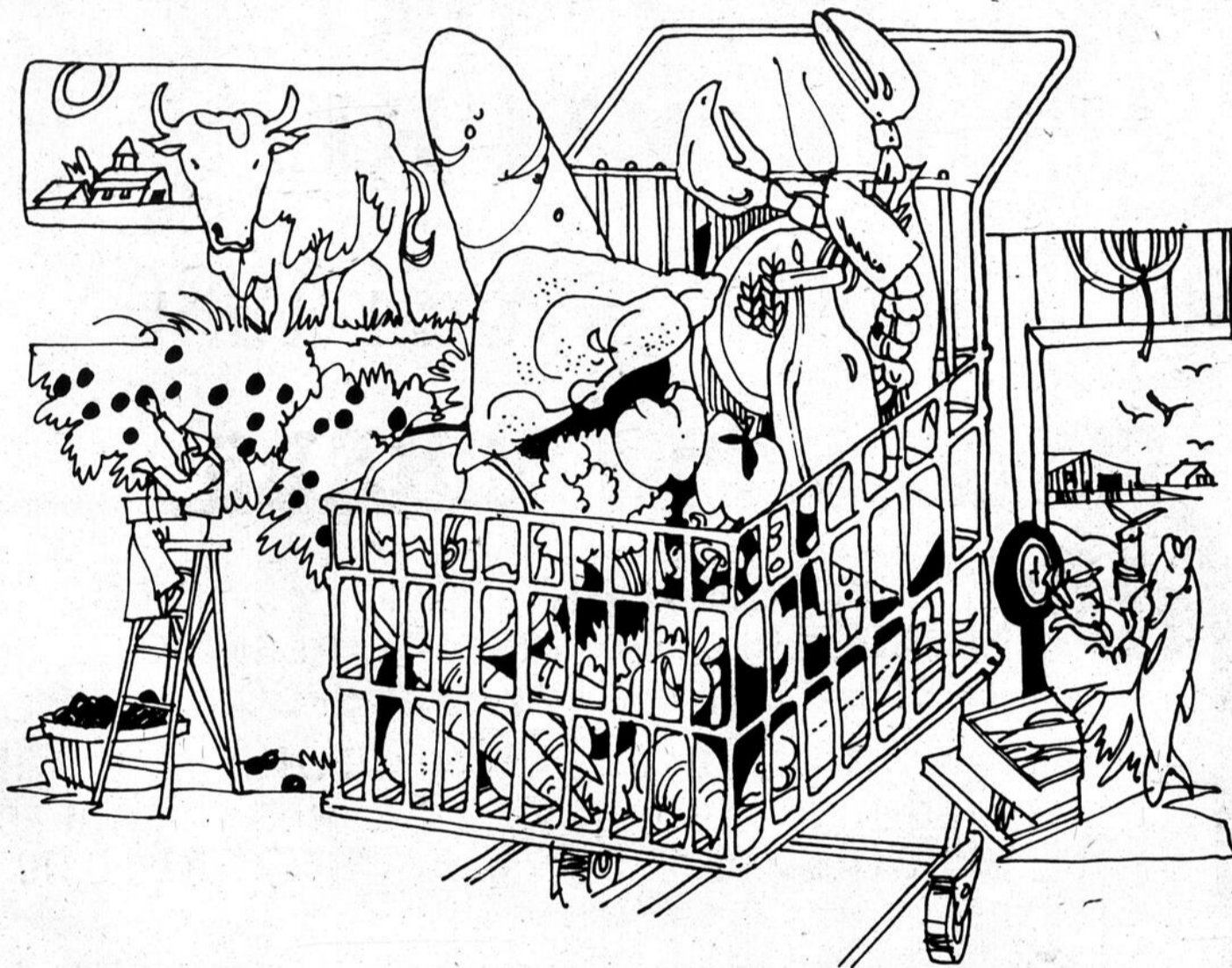

Au fond, c'est rassurant quand on se promène d'un bout à l'autre du pays de voir combien le Canada peut être autosuffisant dans le domaine de l'alimentation, et comment grâce au principe de la fédération, on peut planifier.

Ça évite des situations où tout le monde fait des carottes alors qu'on importe du chou. Ça permet de prévoir que la demande du bœuf excédera la production et que des encouragements doivent être fournis dans ce secteur. C'est une question de gestion intelligente et plus il y a de partenaires, plus l'autosuffisance de la fédération est grande.

#### L'agriculture

Même si le blé des Prairies est notre plus importante moisson et est récolté au rythme de 600 à 700 millions de boisseaux par an, même si le Canada est l'un des cinq plus grands producteurs de blé au monde et se classe au deuxième rang des exportateurs, ce n'est pas là que ça s'arrête.

Peu d'entre nous peuvent prétendre ne pas avoir savouré les pommes de terre du Nouveau-Brunswick et de l'Île-du-Prince-Édouard ou croqué les pommes juteuses de la vallée d'Annapolis en Nouvelle-Écosse, de Rougemont au Québec ou de la vallée d'Okanagan en Colombie britannique.

Au Québec, 60 pour cent des exploitations agricoles sont des fermes laitières. La région de Montréal consomme à elle seule chaque jour 850 000 litres de lait et le marché des fromages fins connaît à l'heure actuelle une explosion remarquable. L'élevage de la volaille étant en expansion constante, il y a de fortes chances que le poulet du souper de ce soir chez une famille de l'Ouest vienne du Québec.

L'Ontario, même si elle possède aussi une industrie laitière, se caractérise surtout par les fruits et les légumes. La région du Niagara est célèbre pour ses raisins, ses pêches et ses poires

et cela depuis plus d'un siècle.

Les Prairies ne fournissent pas que le blé aux Canadiens; elles les ravitaillent en viande: bœuf, porc, mouton... au-delà de 9 millions de têtes de bétail sont vendues chaque année.

L'industrie de la salaison de Winnipeg, d'Edmonton et de Calgary approvisionne non seulement le marché local, mais dessert tout le Canada. Il y a beaucoup de chance que le rôti que vous dégusterez au souper, ce soir, ou que le bacon servi au petit déjeuner dans une famille du Nouveau-Brunswick, demain, proviennent d'une ferme des Prairies.

Les 318 000 fermes de notre pays emploient plus de 470 000 personnes. Ce qu'il y a de beau là-dedans, c'est que tous les Canadiens se partagent les produits.

#### Les pêches

Non seulement nous pêchons assez de poisson au Canada pour nous suffire, mais nous en exportons.

En 1978, le Canada prenait chaque année 1 ¼ million de tonnes métriques de poisson et devenait premier au monde pour l'exportation.

Si la morue domine les pêcheries de l'Atlantique Nord, la sébaste, la sole, l'aiglefin, le flétan et la merluche ne sont pas à dédaigner. La vente du homard rapporte souvent plus que celle de la morue. Les pêcheries de l'Est du pays occupent 67 pour cent des pêcheurs et équivalent à 80 pour cent des prises faites dans la fédération. L'autre, 20 pour cent vient des pêcheurs de l'Ouest. Le saumon et le hareng du Pacifique sont des vedettes reconnues et appréciées.

Dans tous les pays du monde, nous sommes envieux pour les richesses que nous avons la chance de pouvoir partager. C'est rassurant. Prenons le temps de les apprécier.

Ces questions, ainsi que plusieurs autres, font le sujet d'une série de publications rédigée par le gouvernement canadien en guise de contribution à la discussion publique. Vous pouvez obtenir gratuitement cette série de notes en écrivant à:

Publications Canada,  
C.P. 430, Succ. postale DeLorimier  
Montréal, Québec  
H2N 2N7

# Canada

# "Les Mini de Gabriel"

par Marguerite Lemire



## Maski-Courons

Je ne sais pas si vous avez remarqué mais, avec le re-

tour du beau temps, il y a de plus en plus de gens qui courent. Sûrement qu'ils se préparent à participer au Maski-Courons. N'oubliez pas qu'il ne vous reste que 32 jours pour vous inscrire à l'événement du siècle.

### Exposition

Fidèle à sa politique, à la Brasserie Le Pub vous pourrez voir une exposition de photos réalisée par Yves Chagnon durant tout le mois

de mai. Encourageons les artistes de la région!

### Assemblée pour le "Non"

Le 12 mai, à 8 heures, à l'Hôtel de Ville, il y aura une assemblée organisée par le comité du "NON" et où le principal orateur, sera nul autre que Daniel Johnson junior, fils de l'ancien premier ministre décédé, Daniel Johnson.

### Les grouilles-pieds

N'oubliez pas votre rendez-vous à la polyvalente Bermon, dimanche, le 11 mai, pour y voir des spécialistes de la ligue. On couronnera la mère de la journée, et un excellent repas sera servi par Mme Frappier. Donc rendez-vous à 13 heures pour voir des gigeux à l'oeuvre.

### Semaine "Chasse aux rebus"

N'oubliez pas que c'est hier qu'a débuté la semaine de "Chasse aux rebus" organisée par et pour les résidents de la ville. Nettoyez votre environnement en vous débarrassant de tous les objets encombrants. Donc, si vous avez des objets à faire ramasser, téléphonez à 835-2202 ou 2212, on se fera un plaisir de vous en déba-

rasser. Cette semaine se terminera le 10 mai à midi. Ne tardez pas, la beauté de votre environnement, c'est votre affaire!

### Jardin communautaire

Simple rappel pour vous dire qu'il y aura un jardin communautaire à l'ancien terrain de l'hôpital. Si vous avez le goût d'avoir votre petit coin bien à vous, donnez votre nom, car les premiers arrivés seront les premiers servis.

Suite à la page 20

## ERRATUM

Dans l'annonce de Motosport Brissette enr. édition du 30 avril 80 nous aurions dû lire:

**CAN-AM MX 6-250**  
Motocross Rég.: \$2249.  
**SPÉCIAL: \$1995.**  
**JAWA 350 Sport**  
Rég.: \$1,250.  
**SPÉCIAL: \$1195.**  
**KAWASAKI KZ 440 LTD**  
de route Rég.: \$2,199.  
**SPÉCIAL: \$1,975.**

Nous nous excusons auprès de notre clientèle.

## AGENCE DE VOYAGES ROBILLARD INC.

Alain Doucet, directeur

BERTHIEVILLE

836-6229



Vols nolisés  
Paris  
Athènes  
Rome  
Vancouver  
Lisbonne  
Calgary  
Miami  
Orlando  
Baie James

## PÊCHEUR... AS-TU ENREGISTRÉ TA PRISE!

SAVAIS-TU que tu peux gagner des prix très intéressants? Que ce soit: barbotte, perchaude, crapet, doré, truite, ou autres poissons de nos eaux douces; tu te dois de l'enregistrer à notre tournoi.

Exigence: Être membre de l'Association des Chasseurs et Pêcheurs du comté de Maskinongé.

Informations: Jules Morin  
L'Écho de Louiseville  
80, rue Saint-Martin  
Louiseville, (tél.: 228-5532)

Date limite d'inscription: 1er décembre 1980

## MOTOSPORT



R. BRISSETTE ENR

## KAWASAKI

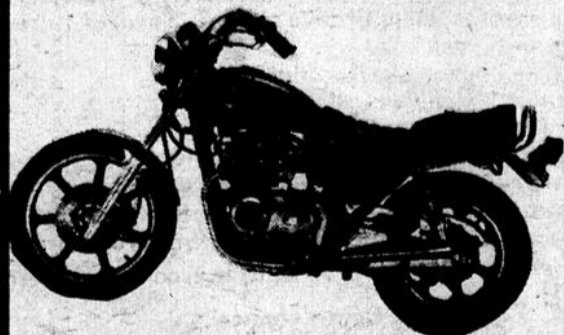

KZ 440 LTD  
De route

Rég.: \$2,199.

SPÉCIAL: \$1,975.

## DÉPOSITAIRE DES MARQUES

can-am  
motocyclettes de bombardier



MX 6-250  
Motocross  
Rég.: \$2,249.

SPÉCIAL: \$1,995.

Bourses CAN-AM \$750. pour les portes-couleurs CAN-AM non subventionnés.

Vente et réparation  
**RENÉ BRISSETTE** prop.  
836-6149  
521, Rivière Bayonne Nord  
Berthierville  
Pièces et accessoires "Custom"



350 Sport  
Rég.: \$1,250.

SPÉCIAL \$1,195.

CYCLOMOTEUR  
**JAWA**  
SPÉCIAL: \$449.



# LE COIN DE L'ÉCH'OURS

## MOTS CACHÉS

6 lettres cachées

F	R	E	N	C	I	T	C	A	F	S	I	T	A	S
E	R	T	I	A	N	O	I	T	A	L	U	M	E	O
R	E	I	N	O	I	T	A	K	E	D	O	M	L	L
N	A	C	R	E	U	T	E	P	R	E	P	U	E	L
F	O	S	T	H	U	M	E	S	A	I	R	S	C	I
R	E	R	E	F	S	N	A	R	T	H	O	C	T	C
A	V	A	L	S	E	K	C	E	T	R	L	U	I	I
T	I	C	U	R	P	S	R	C	E	I	I	L	C	T
I	D	I	T	S	I	N	A	T	N	T	F	A	N	U
Q	E	N	I	E	E	O	V	I	T	A	I	T	S	D
U	M	E	R	L	T	C	I	F	I	T	Q	U	A	E
E	M	S	L	A	R	E	N	I	C	I	U	N	L	M
S	E	E	A	P	E	S	S	E	N	O	E	E	I	M
C	N	H	R	U	O	T	E	R	S	N	S	E	R	O
E	T	E	T	R	N	O	I	S	S	I	M	U	O	S

- |             |             |               |
|-------------|-------------|---------------|
| Attentions  | Nacre       | ravins        |
| Corps       | naître      | rectifier     |
| Elections   | nerf        | retour        |
| émulations  | nier        |               |
| évidemment  | noces       | Salir         |
| Irritation  |             | satisfaction  |
| Lotir       | Pâles       | sempiternelle |
| Modération  | perpétuer   | sollicitude   |
| musculature | piètre      | somme         |
|             | posthumes   | soumission    |
|             | pratiques   | Tête          |
|             | prolifiques | transférer    |
|             | Racines     | Vaiser        |

### JOUEZ AVEC NOUS

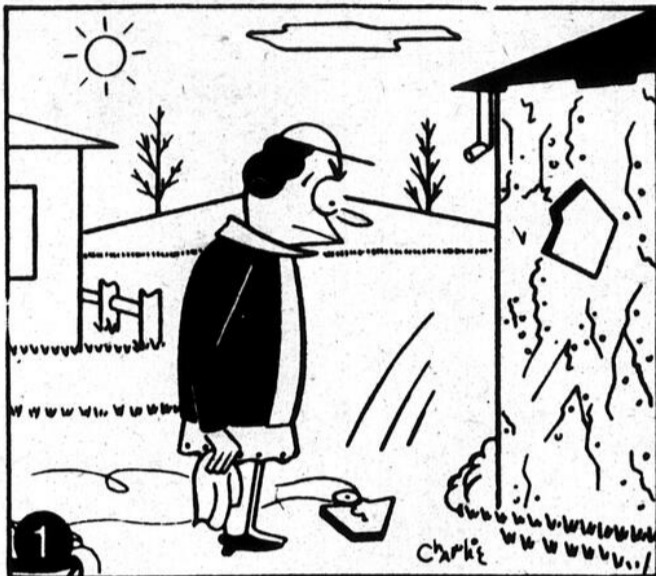

### LES ATHLÈTES

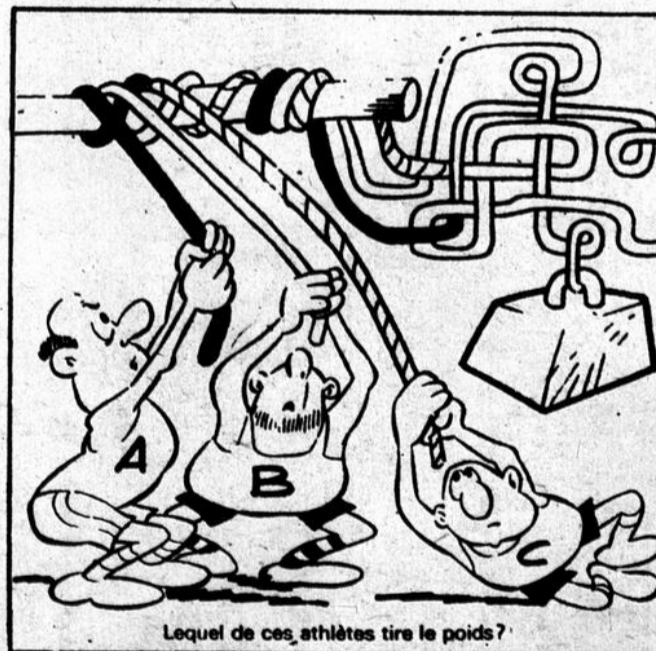

Lequel de ces athlètes tire le poids?

## VOTRE HOROSCOPE

- Capricorne** du 22 déc. au 20 janv.  
Vous bénéficierez d'heureuses circonstances aujourd'hui et vos diverses activités seront favorisées. Modérez votre enthousiasme si vous ne voulez pas aller au devant de déceptions.
- Versaire** du 21 janv. au 19 fev.  
N'agissez pas trop précipitamment, laissez faire les choses et demeurez confiant et optimiste. Il est encore temps de dire non avant de vous engager pour la vie si vous n'êtes pas certain de vos sentiments.
- Poisson** du 20 fev. au 20 mars  
Consacrez cette journée à mettre un peu d'ordre dans vos affaires car le retard est important. Oubliez vos vieilles querelles au lieu de les envenimer.
- Bélier** du 21 mars au 20 avril  
Prenez en considération les conseils de personnes compétentes et agissez en conséquence. Recherchez la présence de vieux amis qui vous connaissent bien et qui savent vous comprendre.
- Taureau** du 21 avril au 20 mai  
Dominez votre nervosité et contrôlez vos réactions. Évitez les discussions qui n'apportent rien. Soyez plus discret sur votre vie privée; ne faites aucune confidence.
- Gémeaux** du 21 mai au 21 juin  
Évitez de prêter de l'argent; sachez refuser avec diplomatie. Satisfactions auprès de nouvelles connaissances mais ne négligez pas pour autant vos anciens amis.
- Cancer** du 22 juin au 22 juillet  
Évitez de contracter des dettes et de prêter de l'argent aujourd'hui même à vos amis. N'agissez pas avec impulsivité et attention "aux coups de tête".
- Lion** du 23 juillet au 23 août  
Montrez-vous très méticuleux et consciencieux; le travail qui vous sera confié est très délicat. Vos sentiments seront mis à l'épreuve, évitez donc les pièges qui vous seront tendus.
- Vierge** du 24 août au 22 sept.  
Mettez de l'ordre dans vos projets et terminez votre travail en réglant les questions en instance. Vous êtes trop possessif, respectez l'indépendance de vos proches.
- Balance** du 23 sept. au 23 oct.  
Concentrez toute votre attention sur vos objectifs si vous voulez réussir voyez persévérant. Ne rendez pas jaloux l'être aimé et faites preuve de spontanéité; ne soyez pas si frivole.
- Scorpion** du 24 oct. au 22 nov.  
Méfiez-vous des personnes de mauvaise foi qui peuvent vous causer des ennuis. Modifiez votre attitude et soyez plus communicatif si vous voulez être mieux compris.
- Sagittaire** du 23 nov. au 21 déc.  
Profitez des circonstances favorables pour imposer vos idées et vos conceptions. Ne mettez pas la sincérité de l'être aimé en doute; faites lui confiance il la mérite.

S.O.P.

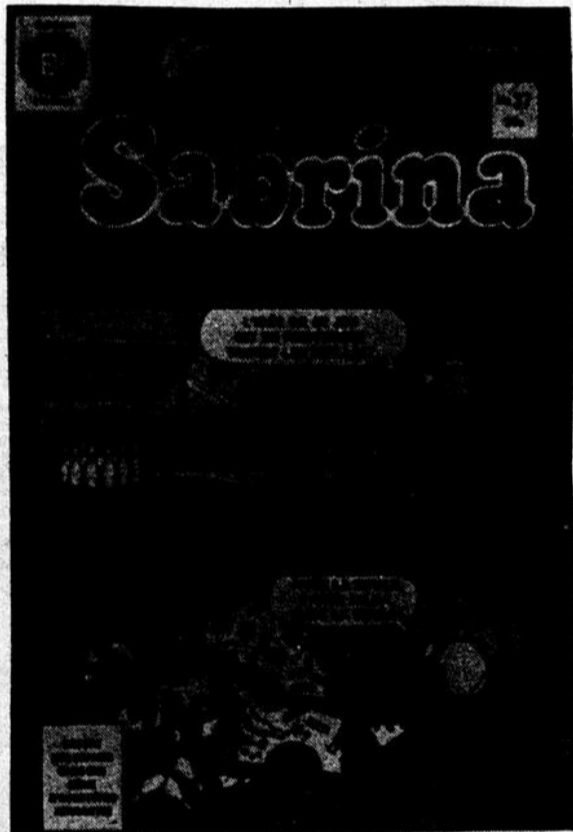

Les jeunes! L'Echo, en collaboration avec les Éditions PUBLI, vous offre la possibilité de vous mériter des livres de bandes dessinées tel qu'illustré ci-haut. Envoyez votre réponse des mots cachés à:  
L'Écho de Louiseville/Berthier  
Le Coin de L'Éch'ours  
80, rue Saint-Martin,  
Louiseville, J5V 1B4  
N.B.: 40 livres seront distribués à chaque semaine.  
Les noms des gagnants seront publiés et, S.V.P. envoyer vos réponses avant le jeudi. Cette réponse sera donnée dans le prochain numéro.

Bonne chance! L'Éch'ours!

SOLUTIONS

R. 23

## A LES TRONAUTES



# fais-le toi-même

informations sur le bricolage et l'artisanat par: Jean-Marc Doré

Tous droits réservés LES ÉDITIONS J.M. DORÉ INC.

## Cherchez-vous DES PATRONS DE SYMOGRAPHIE

La symographie est un passe-temps pour tous les âges, et ne requiert aucune expérience ou habileté spéciale. Seule compte l'originalité avec laquelle sont disposés, sur un contreplaqué, des clous décoratifs, auxquels sont tendus des fils aux couleurs harmonieuses.

Je vous présente, ci-dessous, quelques modèles de plans disponibles. Chaque plan comprend:

- liste des fournitures,
- patron grandeur réelle de l'emplacement des clous,
- croquis numérotés pour la pose du fil,
- photos des stades de réalisation,
- instructions complètes et faciles à suivre.

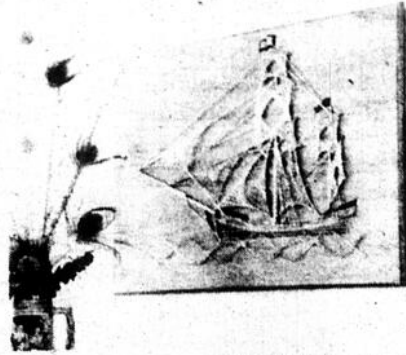

COSAIRE 24 x 36"  
Plan no 1819 ... \$5.00

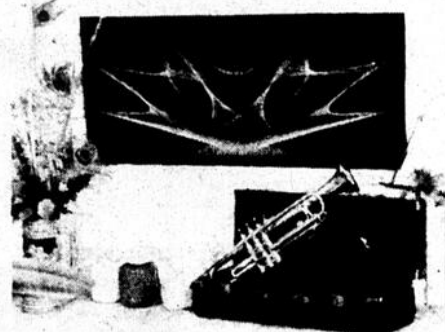

RAPSDIE 16 x 36"  
Plan no 1812 ... \$3.24

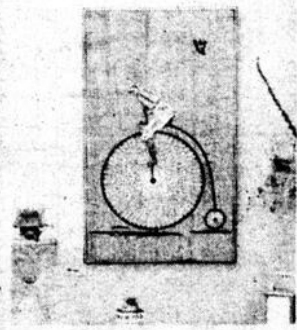

VELOCIPÈDE 14 x 24"  
Plan no 1810 ... \$3.00

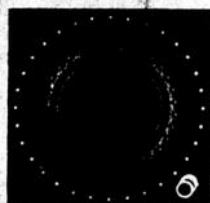

INFINIE 16 x 32"  
Plan no 1820 ... \$3.00



EXPRESSION CORPORELLE  
16 x 32"  
Plan no 1811 ... \$4.00

Ces modèles exclusifs ont été créés dans nos ateliers et chacun a prouvé sa facilité de réalisation, spécialement pour le débutant. Avec presque rien, réalisez des chefs-d'œuvre de décoration et d'originalité. Que ce soit pour suspendre chez vous ou pour offrir en cadeau, ces symographies feront parler d'elles!

Même si vous n'avez jamais fait de symographie, essayez... vous verrez comme c'est facile avec les plans de Jean-Marc Doré!

S.V.P. me faire parvenir les plans marqués d'un « X ».

- plan no 1810 (Vélocipède — en symographie) ... à \$3.00
- plan no 1820 (Infinie — en symographie) ... à \$3.00
- plan no 1819 (Cosaire — en symographie) ... à \$5.00
- plan no 1812 (Rapsodie — en symographie) ... à \$3.24
- plan no 1811 (Expres. corp. — en symographie) ... à \$4.00
- Le Journal du Bricoleur — abonnement 1 an ... à \$12.00

\* Les prix incluent la taxe de vente s'il y a lieu.

Montant inclus: \$ .....

Nom: .....

No et rue: .....

Municipalité ou ville: .....

Comté ou province: .....

Code postal: .....

Postez ce coupon à: Jean-Marc Doré  
562 rue Dollard, Québec, Qué., G1N 1P4

## Va et vient dans la grosse roulotte

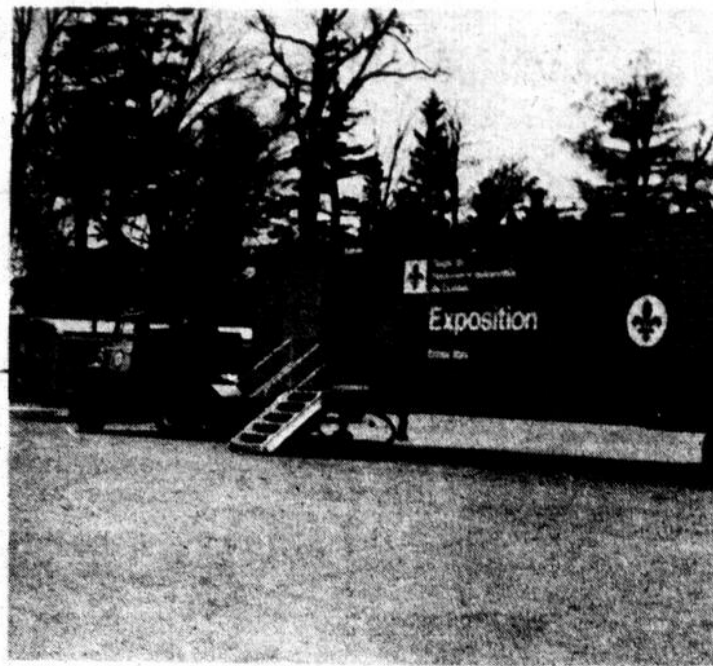

Lundi, mardi et mercredi dernier, le stationnement situé en face de l'église Sainte-Geneviève, à Berthierville, a reçu de la visite rare... La grosse roulotte abritant l'exposition itinérante traitant du fléau des accidents de la route au Québec était donc sur place. Conjointement organisée par la sûreté du Québec et par la régie de l'Assurance automobile, cette exposition, à son tour, a reçu de la visite nombreuse... Pendant trois jours, plusieurs personnes ont visité cette exposition visant à faire réfléchir la population sur la dramatique situation des accidents de la circulation. Fait à souligner, de nombreux jeunes ont "exploré" cette grosse roulotte attirante. Voilà peut-être un signe encourageant pour l'avenir...

Photo A.B.

## Un rugissant bingo!

Par: Alain BELLEHUMEUR

Les amateurs de bingo ont répondu en grand nombre, lundi, le 21 avril dernier, à l'invitation qui leurs avait été faite par le club Lion de Berthier. En effet, ils étaient plus de 400! Jeunes, moins jeunes, hommes et femmes, tous des joueurs de bingo qui ont évidemment rempli le second plancher de la salle paroissiale locale de leur présence... au plus grand plaisir des organisateurs de cette soirée de bingo, il va s'en dire.

Sur l'estrade, le maire Jude Guévremont remplissait le rôle de crieur. "1-6, B-18, G-13," devait-il lancer toute la veillée, avec succès d'ailleurs! Pendant ce temps, dans les allées, entre les rangées de tables, parmi cette jungle de fervents du bingo, plusieurs Lions allaient et venaient, s'affairaient à distribuer les prix, à gratifier les gagnants... un peu comme le font sans doute les croupiers de Las Vegas! Toujours est-il que cette soirée de bingo a connu un rugissant succès et les Lions pourront sans doute à leur tour rugir, par le ricochet de leurs activités futures, ayant probablement amassé assez de fonds pour cela...



Sur la tribune, à l'occasion du bingo du club Lion de Berthier, M. le maire Jude Guévremont, le crieur attiré, et M. Richard Du-

charme, le président des Lions, ont vu à la bonne marche de l'événement.

Photo A.B.

## L'aide temporaire accordée à Chrysler

# La Chambre est d'accord

— La Chambre de Commerce du Canada appuyerait l'aide temporaire que le gouvernement fédéral envisage d'accorder à Chrysler Canada, en autant que l'Ontario et les autorités locales de Windsor prennent les mesures appropriées, vient de déclarer H.E. Wyatt, son Président du Conseil. Il a dit que nonobstant sa politique générale qui est contre l'aide financière spéciale que le gouvernement accorde aux affaires, la Chambre appuie la notion d'aide temporaire pour Chrysler parce que les alternatives sont inacceptables en terme de dislocations et difficultés humaines.

Il ajoute que la Chambre est consciente qu'environ 12,000 emplois directement en jeu sont chez Chrysler à Windsor, 9,500 chez les fournisseurs de Chrysler à travers le Canada (2,500 d'entre eux à Windsor) plus 16,000 autres emplois connexes à travers le pays. Il dit que la perte de ces emplois entraînerait un taux de chômage de 35% à Windsor et les dislocations humaines ne seraient pas confinées à Windsor mais impliqueraient les gens de Chrysler et leurs familles un peu partout au pays.

### Modifications

Le dirigeant de la Chambre a déclaré que pour le Canada, le coût se traduirait

en prestations de chômage et en pertes d'impôts des employés et employeurs et se traduirait en millions de dollars et pourrait peut-être atteindre le demi milliard la première année et demeurer assez substantiel les années suivantes.

Wyatt déclare que l'aide de Chrysler-Canada lui permettrait de modifier sa ligne de produits et de se procurer plus de composants au Canada, aidant ainsi notre balance commerciale en automobiles et en pièces d'automobiles.

Il dit espérer que l'aide gouvernementale prendra la forme de garantie de prêt plutôt que de subvention.

Suite de la page 17

### Conditionnement physique

Jean-Guy Ducharme et Lucette Rondeau du C.L.S.C. vont suivre un stage, organisé par Kino-Québec et le C.L.S.C. Saint-Hubert, sur le conditionnement physique des 55 ans et plus. Si vous êtes intéressés par plus d'informations,



86 ans!

Le croiriez-vous, Mme Bernadette Comtois, fête aujourd'hui ses 86 ans. Toujours bon pied, bon oeil, elle a été fort surprise par la petite fête organisée par ses enfants, petits-enfants et arrière-petits-enfants pour souligner l'événement. Après tout, ce n'est pas tous les jours qu'on a 86 ans. Bon anniversaire, Mme Comtois, et puissiez-vous en connaître de nombreux autres.

Photo M.L.

faites la demande au groupe gérontologie, en téléphonant à 835-4705.

### Cours pré-nataux

À titre d'information, les cours pré-nataux organisés par le C.L.S.C. comprennent 10 rencontres: la première, présentation des participants et explication du contenu des cours, la deuxième, alimentation de la femme enceinte. En troisième lieu, effets physiologiques de la grossesse et hygiène de vie durant la grossesse, quatrième, relation du couple durant la grossesse, cinquième, conception, développement et croissance du fœtus, examen médical durant la grossesse. La sixième rencontre portera sur l'allaitement maternel, le septième sur l'ali-

Suite à la page 21

# BONNE FÊTE À TOUTES LES MAMANS

La boutique "LA RUCHE" vous invite à lui rendre visite.

**ARTISANAT:** Poterie, tissage, cuivre, tabliers, poupées, jardinières.

**ROTIN:** Chaises, malles à linge, étagères, lampes, paniers de toutes sortes.

**ARTICLES DE DÉCORATION:**

Miroirs décoratifs, murales, accessoires de salle de bain, lampes.

Pour un cadeau original

"Pensez" à:

**la ruche**

114 Beauport, St-Gabriel  
835-7077

HEURES D'AFFAIRES:

Lun. 9 à 6 hres  
Mar. 9 à 6 hres  
Jeu. Ven. 9 à 9 hres  
Sam. 9 à 5 hres



### NOMINATION



La direction de Louiseville Automobile Ltée est heureuse d'annoncer la nomination de

M. DENIS MATTON

au poste de gérant de service en remplacement de M. Fernand Lessard.

Denis, avec ses nombreuses connaissances et son expérience sera sûrement à la hauteur pour vous assurer du meilleur service possible.

Félicitations.

# Plus j'y pense... plus c'est NON



## parce que

Ça fait longtemps que le P.Q. veut séparer le Québec du Canada.

Le référendum... c'est très important.

Il faut choisir: l'indépendance ou le fédéralisme renouvelé.

Si je vote oui... je donne un coup de ciseau et à bien y penser, un coup de ciseau de trop.

Pour construire l'avenir, le fédéralisme offre, au Québec et à tous les Québécois, des garanties économiques plus solides:

- abondance des richesses naturelles d'un océan à l'autre (pétrole, charbon, gaz, blé, électricité, etc.)
- marché canadien sans frontière,
- développement économique plus stable et plus sûr.

Nous sommes des partenaires majeurs dans le fédéralisme canadien et nous bénéficions de la solidarité économique canadienne.

En 1979, nous, Québécois, avons reçu des dividendes de \$3.6 milliards, soit \$2,600.00 par famille.

Séparer le Québec du Canada... plus j'y pense, plus c'est non.



Pour Jean-Pierre Roy, 460, Gilford, Montréal.

Suite de la page 20

mentation du nouveau-né, la huitième sur les caractéristiques et problèmes normaux chez le nouveau-né, la neuvième sur le travail et, accouchement et enfin la dixième sur le retour à la maison et la contraception. Comme vous pouvez voir, rien n'est laissé au hasard pour aider la future maman à vivre pleinement sa grossesse en toute connaissance de cause et en laissant de côté les tabous et les fausses peurs.

**Théâtre Bermon**

Samedi soir, nous sommes allés à la dernière représentation donnée par les étudiants de la polyvalente Bermon dans le cadre de leur semaine Printemps qui, cette année, a vu quelques changements apportés en raison de la grève et du lock-out. Mais la pièce fut présentée et, il faut nous croire, les jeunes ont beaucoup de talent. Elles nous ont présenté "Les Belles Soeurs" de Michel Tremblay. Les artistes en herbe étaient: Manon Moore, Ginette St-Jean, Gisèle Baril, Linda Brûlé, Jacynthe Maillé, Anne-Marie Corneillier, Lucie Maillé, Martine Grégoire, Marie-Claude Rondeau, Line Lagacé, Céline Bourgeault, Paule Martel, Johanne Gareau, Linda Morin, Lynda Morin M. Une chose est certaine, les gens présents ont bien ri et ont eu l'air d'apprécier la performance des jeunes. Félicitations à celles-ci ainsi qu'à toutes celles qui ont collaboré.

**Voyage aux Chutes Niagara**

Si vous voulez aller visiter les Chutes Niagara avec le Club de l'Amitié, il faudrait y penser dès maintenant, les places étant limitées. Pour plus d'informations, téléphonez à 835-7063 ou 7480. Ce voyage aura lieu du 24 au 28

juillet.

**C. Biers en action**

C'est dimanche que nos C. Biers ont participé à la descente de la Rivière Aaron, non pas comme coureurs, mais bien pour faire leur travail qui est l'urgence. Bravo à ceux-ci qui savent se rendre utile!

**Action au stade municipal**

Et bien oui, c'est parti, l'action a repris au stade municipal. Et pour les amateurs de balle, voilà pour vous occuper sept jours par semaine.

**Ligue Brandon**

Une nouvelle ligue a pris naissance. Quatre équipes en feront parti soit: Salaison Doyle, Saint-Charles, Bar Saint-Gabriel et Dyna-Pop, cette ligue sera de calibre B.

**Old Timers**

C'est lundi que nos Old Timers ont débuté leurs activités, là aussi il y aura quatre équipes soit: Chevalier de Colomb, Robert Boucher Meuble, I.G.A. et la Caisse Populaire. Comme l'année dernière, cette ligue a su amuser et faire rire les spectateurs et nous vous invitons tout spécialement à aller les encourager, ces jeunes vieux. Bonne chance donc à nos préférés!

**Loisirs Saint-Gabriel**

Et oui, il s'agit toujours de balle, et cette fois, pour vous dire que l'équipe des loisirs Saint-Gabriel fait partie de la ligue Lanaudière qui a remplacé l'ancienne ligue Lumière. L'ouverture se fera le 14 mai, à 8h30. Rappelez-vous que l'année dernière le compte d'électricité du stade avait subi une baisse considérable, tellement nous avions de "Lumière" dans cette équipe. Il serait opportun, cette année, de vous munir

de lunettes afin d'éviter tout éblouissement. Une ligue à suivre attentivement cette année.

**Mobile Datsun**

**XM-56-7283**

Nous nous sommes laissés dire que le copain Claude Généreux de la base mobile Datsun, XM-56-7283, avait de curieuses de moeurs.

Imaginez, il a essayé de jouer "à la sauterelle sur la colline" avec une truie qui, sans crier gare, lui a écrasé la jambe. Découragé, le copain Claude a fait les yeux doux à un merveilleux berger allemand

qui, pas très amical, l'a mordu à belles dents. Bien sûr, il a raconté une histoire à dormir debout à ses copains directeurs de XM Brandon mais, semble-t-il, personne

Suite à la page 24

**Belarus**  
**FINANCEMENT**  
**DE 3 ANS\***  
**À 9 POUR CENT**  
 pour les tracteurs neufs\*\*

Les Termes de Financement Spéciaux Comprennent

- FINANCEMENT SANS INTÉRÊT JUSQU'AU 1 NOVEMBRE 1980\*\*\*
- ASSURANCE VIE ET ASSURANCE BIENS MATÉRIELS GRATUITES
- RÉGLEMENTS MENSUELS, TRIMESTRIELS ou SEMESTRIELS
- VERSEMENT INITIAL POUVANT DESCENDRE JUSQU'À 30 POUR CENT ET/OU REPRISE

**ACHETEZ BELARUS ET FAÎTES DES ÉCONOMIES**

**EXEMPLE**

Prix au détail tracteur neuf	\$13,000.00
Versement initial	4,000.00
Solde dû au 1 novembre 1980	9,000.00
Versement 1 novembre 1980	1,500.00
Montant à financer	7,500.00
Charges financières totales	1,070.45
Montant total à rembourser	8,570.45
5 règlements semestriels @ \$1,714.09	
Charges financières en pourcentage annuel	9%

**\* MONTANTS FINANCÉS ET DURÉE**

- Moins de 5,000.00 jusqu'à 2 ans
- Plus de 5,000.00 jusqu'à 3 ans
- \*\* Pour acheteurs approuvés
- \*\*\* Durée du programme—28 avril au 25 mai 1980



Les "Belles soeurs" de Michel Tremblay, en train de nous raconter leur vie. Le tout a été joué avec brio par les élèves de la polyvalente Bermon.

Photo M.L.

**Belarus**  
**Equipements G. Gagnon Inc.**  
 179, rue St-Laurent Maskinongé tél.: 227-2245

**NUMÉROS GAGNANTS PEU IMPORTE L'ORDRE**

1	3	9	25	27	32
6 SUR 6	0		357,058.00		
5 SUR 6	130		1,200.10		
4 SUR 6	6504		71.00		
5 SUR 6+	5		22,100.00		

**GROS LOT \$531,000.**

**NUMÉROS MOBILES GAGNANTS**

936236	250 000*
36236	2500*
6236	250*
236	50*

**TIRAGE 105 2 mai 1980**

622022	3	GAGNANTS DE \$50,000.
23022	27	GAGNANTS DE \$5,000.
3022	270	GAGNANTS DE \$250.
022	2700	GAGNANTS DE \$50.
22	27,000	GAGNANTS DE \$5.

Tous les billets gagnants de \$250. et \$50. de la Mini sont encaissables à toute succursale de la BCN

**NUMÉROS GAGNANTS PEU IMPORTE L'ORDRE**

1	3	9	25	27	32
6 SUR 6	0		357,058.00		
5 SUR 6	130		1,200.10		
4 SUR 6	6504		71.00		
5 SUR 6+	5		22,100.00		

**GROS LOT \$531,000.**

**NUMÉROS MOBILES GAGNANTS**

936236	250 000*
36236	2500*
6236	250*
236	50*

**TIRAGE 105 2 mai 1980**

622022	3	GAGNANTS DE \$50,000.
23022	27	GAGNANTS DE \$5,000.
3022	270	GAGNANTS DE \$250.
022	2700	GAGNANTS DE \$50.
22	27,000	GAGNANTS DE \$5.

Tous les billets gagnants de \$250. et \$50. de la Mini sont encaissables à toute succursale de la BCN

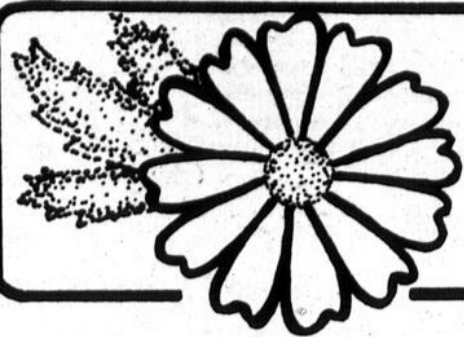

# En Liberté...

Monique Mayer

MODE  
SANTÉ  
CULTURE  
OPINIONS  
SPIRITUALITÉ  
EDUCATION  
RECETTES  
FÉMINISME  
FANTAISIE



Joyeuse fête maman!

## Pour toi, maman!

Témoin de mes premiers sourires, de mes premiers pas chancelants,  
Inébranlable forteresse à mes yeux d'enfant,  
Tu veillas sur moi comme la lune veille sur la terre,  
Ne mesurant ni l'amour ni le temps.  
Jour et nuit tu fus mon refuge, mon guide, mon soutien.  
Un seul mot te résume... MAMAN.

J'ai vieilli, j'ai grandi,  
J'ai cherché des amis, que j'ai trouvés  
Et qui parfois m'ont délaissée.  
J'ai peut-être négligé l'amie discrète, l'amie très fidèle,  
De cette fidélité que parfois l'on rejette,  
Qui veille au port comme barque accostée  
Et vers qui mes peines reviennent pleurer.

Tu sèches mes yeux, me berce tout contre ton coeur,  
Je redécouvre le merveilleux,  
Comme un soleil de printemps irradié de tes yeux.

Un jour, tu me rendras la barque,  
Et je partirai heureuse pour ma propre croisière.  
J'aurai vieilli, j'aurai grandi,  
Je serai devenue la forteresse que ton amour aura érigée.  
Je saurai donner l'amour et j'en retiendrai chaque instant,  
Les jugeant trop courts,  
Sachant qu'un jour mes enfants à leur tour,  
Comme nous, toi et moi,  
Referont le voyage, la croisière d'amour,  
Comme nous, toi et moi,  
Y trouveront mille joies.

ODETTE DESJARDINS

## TARTE MOCCA GUIMAUVE

Un délice velouté au chocolat  
3 tasses de guimauves miniatures  
¼ tasse d'eau  
2 c. à soupe de café instantané (poudre)  
½ chopine de crème riche, fouettée  
1 croûte de 9 pouces (biscuits graham au chocolat)  
Frisures de chocolat

Faire fondre dans un bain-marie 2 tasses de guimauves miniatures dans l'eau et le café en poudre; brasser pour obtenir un mélange lisse. Refroidir pour faire prendre légèrement; puis mélanger pour donner un mélange homogène. Incorporer la crème fouettée et le reste des guimauves; verser dans la croûte. Faire prendre au froid. Garnir de frisures de chocolat.



Elle passait ses journées à attendre le coup de sonnette du bonheur.

(Jules Renard)

Le bonheur entourait cette maison tranquille  
Comme une eau bleue entoure exactement une île.

(Francis Jammes)

Tout bonheur que la main n'atteint pas n'est qu'un rêve.

(Soulary)

## La joie de mai

(M.M.) Au moment où ces lignes me viennent irrésistiblement aux doigts, le soleil se couche sur cette première journée de mai. Journée splendide s'il en fut; annonciatrice de l'été, de sa chaleur, de ses joies verdoyantes!

Moi qui connais si bien les douceurs gris-antes de la mélancolie, je me sens soudainement l'âme en été. C'est nouveau, orangé, irrationnel; ça déborde. Et sachant que les pensées et les sentiments ont un immense pouvoir, un pouvoir quasi magique, je vous adresse, à vous qui me lisez, mon trop-plein d'énergie. Je ne saurais d'ailleurs tout retenir... Cela est trop fou, trop spontané... Et je me sens l'âme généreuse.

Il me semble cependant honnête de vous avouer que je n'ai aucune raison particulière de me réjouir — si ce n'est justement d'éprouver cette magnifique sensation de plénitude en dépit de mes difficultés. Tout simplement, il m'arrive en des moments privilégiés de prendre conscience de mon "moi réel" qui est une expression vivante de Dieu.

"Et Dieu n'a d'autre but que d'exprimer Son allégresse; Il n'espère ni gain, ni avantage. Dieu s'exprime de la sorte par pure joie de vivre — parce qu'Il est Dieu."

Et sur ces propos métaphysiques, je vous souhaite de goûter la joie de mai.

1. Dr Emmet Fox. *Vers la plénitude et la joie*. Éditions "Astra", Paris, 1974.

## La virginité mise au rancart

N.D.L.R. Dans l'édition de la semaine dernière paraissait cet article auquel manquait la conclusion, assez révolutionnaire, et qui justifiait mon invitation à recevoir vos commentaires.

Dans l'avenir, les parents devront accepter que la sexualité prémaritale s'exerce même dans leur foyer au lieu de laisser les jeunes se rencontrer dans des voitures, des motels ou des campings.

Note: Et vous, parents et adolescents de 1980, que pensez-vous de cette dernière suggestion? Vos commentaires sont les bienvenus. Adressez-les à:

En libéré,  
80 Saint-Martin,  
Louiseville  
J5V 1B4  
Att: Monique Mayer

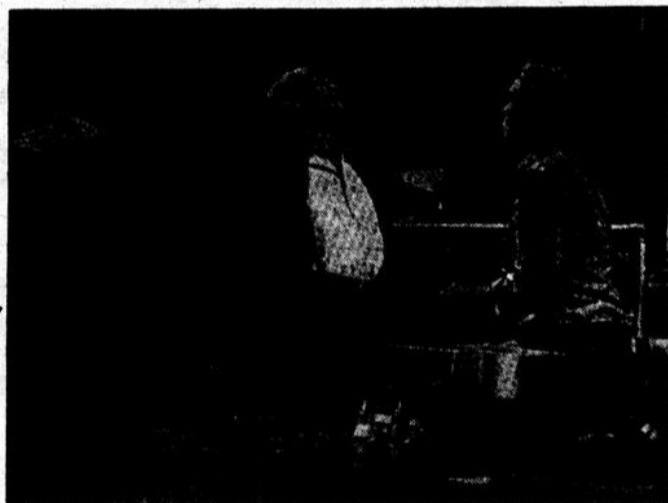

Extrait de "L'ouvre-boîte" (semaine du 10 au 16 mai 80)

## Une comédie de premier ordre

Nous tenons à signaler à nos lecteurs que **L'Ouvre-boîte**, comédie de Victor Lanoux que nous annonçons sous toutes réserves pour le 20 avril, sera diffusée aux **Beaux Dimanches**, le 11 mai prochain, à 21 heures.

Avec **L'Ouvre-boîte**, le comédien et auteur français Victor Lanoux a voulu non seulement faire rire mais inquiéter aussi sur la condition humaine toujours identique à elle-même. En effet, tout près de l'extinction finale, alors qu'une guerre atomique vient de tout détruire sur terre, deux survivants dans une cache souterraine continuent encore et toujours de marquer leurs différences dans des rapports de force. Jean, l'intellectuel, ne désespère pas de se soumettre Jacques, le manuel, tandis que ce dernier essaye de faire chanter Jean.

Et cette joute caricaturale, ces passes d'armes du plus haut comique entre un esprit abstrait et un esprit

concret nous entraînent jusqu'à la fin, de surprise en surprise, en une sorte de crescendo d'hilarité.

Interprété par Jean-Louis Roux (Jean) et Yvon Deschamps (Jacques), **L'Ouvre-boîte**, sous la direction du grand comédien et metteur en scène Guy Hoffmann, est une réalisation de premier ordre qui ne manquera pas de passionner un vaste public.



POUR VENDRE  
UN FRIGO  
AUX ESKIMAUX?

Les petites annonces  
de l'Echo!

## SANTÉ ET CHIROPRA TIQUE



### Douleurs au coccyx

Le coccyx est le dernier os de la colonne vertébrale et il est formé par l'union de quatre (4) vertèbres rudimentaires. À cause de sa position anatomique, à l'extrémité inférieure du sacrum, on l'appelle aussi l'os du sacrum.

Souvent on parle de douleurs au coccyx et en réalité c'est au sacrum que le trouble se localise; mais quelle que soit sa cause, ce genre de problème est excessivement pénible. La description médicale "douleur exquise" s'applique littéralement.

L'intensité de la douleur s'explique par la présence d'un riche plexus nerveux et du "fil terminal" des méninges qui sont protégés par cet os minuscule. En raison de ces éléments importants du système nerveux qui sont reliés au coccyx, il ne faut pas s'étonner si les douleurs coccygéennes s'accompagnent à la longue ou dès le début de maux de tête parfois sévères.

Le chiropraticien n'aura généralement aucun mal à préciser la cause véritable de votre problème, qu'il s'agisse vraiment de coccyx ou du sacrum. Ses traitements spécifiques produiront une amélioration dès les premières visites et la douleur disparaîtra en peu de temps.

CLINIQUE CHIROPRA TIQUE DE SAINT-PAULIN  
Dr. Claude A. Provencher  
2681, rue Lafèche, Saint-Paulin  
Tél.: (819) 268-2450

## Quelle est la meilleure façon de choisir son coiffeur?

Quelle est la meilleure façon de choisir son coiffeur? "Le bouche à oreilles. C'est un vieux conseil mais c'est le meilleur" Selon René Vincent, directeur exécutif des Aides-Beauté Associés.

"Demandez à vos amies et à vos collègues dont vous admirez l'apparence où elles se sont fait coiffer.

"Visitez d'abord le salon recommandé avant de prendre un rendez-vous. Jetez-y un coup d'oeil pour vous assurer que l'équipement est moderne et que le propriétaire et les coiffeurs, ainsi que la clientèle ont des coiffures élégantes, et à votre goût.

"Si vous ne connaissez pas les prix, ne soyez pas embarrassée et posez des questions. Les prix diffèrent d'un salon à l'autre.

"Demandez un entretien avec le propriétaire, si vous pensez que le salon vous convient. Votre première visite doit servir à vous familiariser et à vous faire une impression générale du salon.

"D'abord et avant tout, ajoute-t-il, il importe que le salon que vous avez choisi soit un endroit agréable et que votre coiffeur soit une personne avec laquelle vous vous sentiez à l'aise.

"Entretenez-vous avec le (la) propriétaire; parlez de vos activités, dites-lui ce que vous voulez. Ceci l'aidera à vous choisir un coiffeur dont la personnalité et les goûts semblent compatibles avec les vôtres.

M. Vincent a noté à cet égard, que certains salons demandaient maintenant à leurs clientes de remplir un questionnaire sur leur mode de vie, leur façon de se vêtir, de se coiffer.

Ceci est très important. Selon les coiffeurs, il est utile de connaître un peu votre mode de vie, ce que votre mari aime ou n'aime pas, si vous avez quelque talent pour vous coiffer

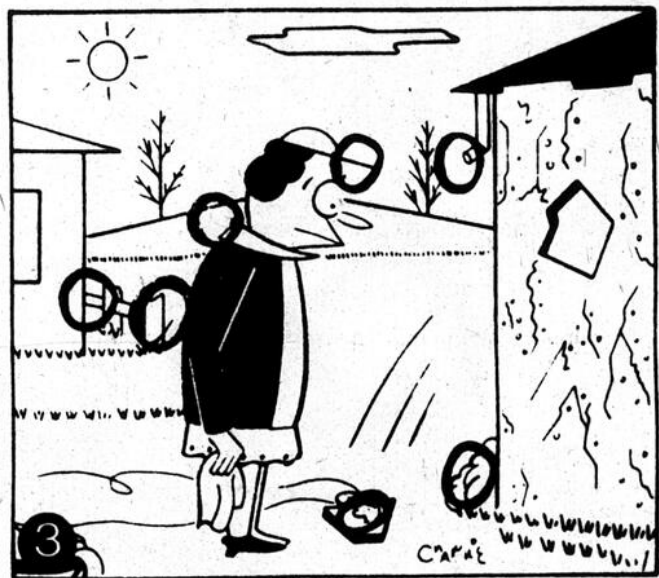

La réponse du mot caché de l'édition du 30 avril est **PRUDENCE**.

**LES ATHLÈTES** C'est l'homme no. B

## Gagnants

Voici la liste des gagnants des bandes dessinées "Josie" pour le concours du 23 avril 1980.

Rita Lajoie, Saint-Damien-de-Brandon, Annie Charette, Saint-Alexis-des-Monts, Éric Y. Vallières, Saint-Alexis-des-Monts, Dominic Saint-Louis, Sainte-Ursule, Stéphane Lacoursière, Berthierville, Ginette Grenier, Louiseville, Diane Guèvremont, Saint-Ignace-de-Loyola, Céline Laforest, Saint-Ignace-de-Loyola, Katy Fréchette, Saint-Gabriel-de-Brandon, Marc Cartier, Saint-Barthélemy, Chantal Deschênes, Saint-Alexis-des-Monts, Nathalie Robert, Saint-Alexis-des-Monts, Martin Bruneau, Berthierville, Sylvain Arsenault, Louiseville, Éric Allard, Saint-Alexis-des-Monts, Patrick Gervais, Maskinongé, Lise Bérard, Maskinongé, Gisèle Lajoie, Saint-Gabriel-de-Brandon, Nathalie Lambert, Saint-Alexis-des-Monts, Nathalie Blais, Louiseville, Manon

Morin, Saint-Alexis-des-Monts, Patrick Latour, Saint-Ignace-de-Loyola, Sylvain Béland, Sainte-Ursule, Patrick Armstrong, Louiseville, Annie Boivin, Saint-Cuthbert, Pierre Mélançon, Saint-Barnabé-Nord, Sylvain Trudel, Saint-Cuthbert, Dany Charette, Saint-Alexis-des-Monts, Dany Dupuis, Louiseville, Chantal Longpré, Saint-Gabriel-de-Brandon, Mario Paillé, Saint-Léon, Martin Giguère, Saint-Alexis-des-Monts, José Frappier, Saint-Justin, Éric Ladouceur, Saint-Justin, Isabelle Denis, Saint-Cuthbert, Nathalie Lacombe, Sainte-Angèle-de-Prémont, Stéphane Robitaille, Saint-Viateur, Annie De Carufel, Saint-Justin, André Lavoie, Louiseville, Annie Plante, Saint-Ignace-de-Loyola.

vous-même, si vous êtes une femme au foyer ou une femme de carrière, si vous menez une vie simple ou plus mondaine, si vous portez un chapeau, si vous êtes conservatrice ou d'avant-garde, si vous nagez tous les jours, si vous voyagez beaucoup, etc.

"Votre coiffure doit être un reflet de l'image que vous avez de vous-même. Ces renseignements aident votre coiffeur à créer pour vous un style spécial."

Ce sera du temps bien employé. Les coiffeurs sont désireux de vous satisfaire. Ils veulent que vous reveniez. Demandez à voir des photographies des coiffures qui sont le mieux adaptées à la forme de votre visage et à votre type de cheveux. Les coiffures trouvent cette façon de procéder très utile.

N'hésitez pas à parler des petites particularités de vos cheveux — ils peuvent être trop crépus, peu maniables, sans corps. C'est également une bonne occasion de parler des besoins cosmétiques qui vous sont propres.

Il est souvent préférable de choisir un coiffeur dont l'âge s'apparente le mieux au vôtre, d'ajouter M. Vincent.

Le jeune coiffeur audacieux pourrait être trop hardi, trop téméraire pour vous. Une personne plus mûre, par ailleurs, pourrait ne pas faire preuve de suffisamment d'audace. Il faut trouver un coiffeur avec lequel vous soyez compatible.

### Audace et patience

Au cours de votre entretien initial, a-t-il ajouté, n'hésitez pas à vous demander ce que vous ressentez au contact de

cette personne, et face à l'entourage. Fiez-vous à vos impressions.

"Ne concentrez pas tous vos espoirs sur ce premier rendez-vous, recommande M. Vincent.

"Ce serait trop demander que de s'attendre à un succès foudroyant, dès la première séance. Toutefois, si vous vous sentez à l'aise dans le salon et avec le personnel, ne rendez pas un jugement avant votre seconde ou votre troisième visite. Il arrive quelquefois que les résultats tant attendus mettent du temps à se faire sentir."

N'ayez pas peur d'essayer de nouvelles coiffures. La mode change souvent — soyez prête à tenter de nouvelles choses. Ne vous limitez pas à un seul coiffeur — même s'il est excellent. D'autres coiffeurs, dans le même salon, peuvent être en mesure de vous offrir la même expertise.

Si le coiffeur ne vous est pas familier, insistez bien sur ce que vous voulez avant et pendant le service. Réitérez vos demandes s'il vous semble qu'on n'y prête pas attention. Ne soyez pas intimidée par un coiffeur agressif."

N'hésitez pas non plus à vous plaindre, si vous n'êtes pas satisfaite de votre visite ajoute M. Vincent.

"Les coiffeurs et propriétaires de salons de coiffure estiment qu'ils ont satisfait leur clientèle à moins que celle-ci ne leur affirme le contraire.

Si un aspect du service vous a déplu, il ne suffit pas de sortir du salon sans laisser de pourboire. Le coiffeur peut alors penser qu'il est dans vos habitudes de ne pas laisser de pourboire. Expliquez au coiffeur et au propriétaire pourquoi vous êtes mécontente."

(Texte recommandé par Berthe Héroux, Saint-Barnabé)

# Des moyens plus efficaces de déceler les abus en matière d'assurance-chômage.

Certaines personnes semblent ignorer qu'elles ne peuvent prendre un emploi et continuer à toucher de l'assurance-chômage sans nous avertir qu'elles travaillent. C'est pourquoi nous avons demandé aux employeurs de nous fournir des Avis d'embauche.

Nous comparons les données figurant sur ces avis (date d'embauche et numéro d'assurance sociale) avec celles de nos listes de prestataires. Cette comparaison nous permet d'identifier les personnes recevant des prestations auxquelles elles n'ont pas droit.

## Pourquoi un contrôle plus strict?

L'an dernier, l'Assurance-chômage a versé plus de \$4 milliards aux personnes sans emploi, ce qui inclut les sommes considérables indûment perçues par des gens qui continuaient de recevoir les prestations alors qu'ils occupaient un nouvel emploi et avaient omis de nous le signaler.

Ces versements indus doivent être payés, en définitive, par la collectivité.

Ils sont souvent, de la part des prestataires, la conséquence d'oublis, de négligence ou de simple ignorance. Certains prestataires ne se rendent pas compte qu'ils doivent avertir Emploi et Immigration Canada (Assurance-chômage) de leur nouvel emploi et de la totalité de leurs gains. Dans ces cas, après enquête, on exige le remboursement du trop-payé. Mais lorsqu'il y a lieu de penser qu'il y a vraiment mauvaise foi, nos enquêteurs procèdent à une étude minutieuse dans chaque cas. Des amendes peuvent être imposées et même des poursuites intentées.

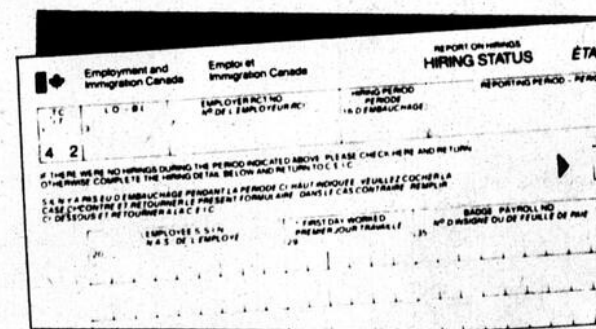

Les numéros d'assurance sociale des personnes occupant un nouvel emploi sont comparés avec ceux figurant sur les listes des prestataires de l'Assurance-chômage. Seuls les cas d'abus possibles font l'objet d'une enquête.

Si vous touchez des prestations d'assurance-chômage et si vous prenez un nouvel emploi, même à temps partiel, ne manquez pas de le signaler à l'Assurance-chômage.

## C'est plus juste pour tout le monde.

Nous devons veiller à ce que l'argent que les employés et les employeurs versent à l'Assurance-chômage soit utilisé aussi équitablement et aussi efficacement que possible. Nous en sommes responsables. Le nouveau programme de l'Avis d'embauche nous permet précisément de mieux remplir ce rôle et de remettre à chacun ce qui lui revient, ni plus, ni moins. C'est plus juste pour tout le monde.

Emploi et Immigration Canada / Employment and Immigration Canada

Canada

Suite de la page 21

n'a été dupe. Avis est donc donné aux dames au grand coeur qui voudraient d'un beau, bon et pas cher garçon. Poup! Poup! le copain Claude et sans rancune.

Vengeance

Nous avons oui-dire que le copain Michel Mondor, de XM Brandon, allait y goûter, car les copains croient qu'il est l'instigateur de plusieurs farces que l'Écho raconte. Nous tenons à préciser que jamais nous ne dévoilons nos sources, mais si vous avez le goût d'une vengeance douce au coeur de l'indien nous sommes à votre disposition. Poup! Poup! les copains! Qui aura le culot?

Cours de français

Le service de l'éducation des adultes de la Commission scolaire régionale Lanau-dière offre à la population de la région de Saint-Gabriel un cours de français de base à compter de septembre 1980. Ce cours s'adresse plus particulièrement aux personnes éprouvant des difficultés à lire et à écrire correctement. La durée de ce cours est de 15 semaines, au rythme de deux rencontres par semaine. Ces rencontres peuvent avoir lieu le jour ou le soir, selon votre disponibilité. Pour plus d'informations, composez 756-1621.

Suite à la page 25

C'est lui  
**MARTIAL  
ALUMINIUM**



Martial Sarrazin  
Rénovateur agréé

Il faut le consulter pour les travaux de revêtement d'aluminium.

Il a aussi des fenêtres et des portes extraordinaires, des gouttières, persiennes, rampes d'aluminium émaillées, auvents fibre de verre et aluminium, fenêtres et portes commerciales.

Estimation gratuite

**Demandez:  
MARTIAL  
SARRAZIN**

261 Boul. Lafayette  
Berthierville  
Tél.: (514) 836-4764

# Question d'échanges



"Les données relatives aux échanges de biens manufacturés indiquent que l'Ontario, l'Ouest et la région de l'Atlantique constituent pour le Québec un marché beaucoup plus important que le Québec pour les neuf autres provinces.

"Le Québec exporte beaucoup plus de biens manufacturés dans le reste du Canada qu'il n'en importe de celui-ci; en 1974, le Québec bénéficiait d'un surplus de plus d'un milliard de dollars dans ses échanges de biens manufacturés avec le reste du Canada.

"La dépendance du Québec sur les marchés des neuf autres provinces a augmenté de 1967 à 1974, tandis que le contraire se produisait pour le reste du Canada et particulièrement pour l'Ontario.

"Plus de 30 pour cent de la production manufacturière du Québec est vendue dans les

neuf autres provinces; de plus, ces ventes justifient le tiers des emplois manufacturiers du Québec.

"Quelque 140 000 emplois, dans les industries les plus importantes du Québec, dépendent des ventes aux autres provinces. Une saine économie provinciale au Québec est essentielle pour maintenir 226 000 autres emplois dans le secteur manufacturier.

"Plus de 20 pour cent de la production manufacturière du Québec a été livrée en Ontario en 1974, tandis que l'Ontario n'a vendu que 11,8 pour cent de ses biens manufacturés au Québec.

"La structure tarifaire actuelle est plus avantageuse pour le Québec que pour toute autre province; le Québec bénéficie aussi d'une récente imposition de contingents sévères sur les importations de vêtements et de chaussures."

Ces questions, ainsi que plusieurs autres, font le sujet de publications émises par le gouvernement canadien en guise de contribution à la discussion publique. Vous pouvez obtenir **gratuitement** le texte complet ou sommaire de cette étude en écrivant à:

Publications Canada,  
C.P. 430, Succursale postale De Lorimier,  
Montréal, Québec,  
H2H 2N7

Canada

Suite de la page 24

### Chambre de Commerce

C'est samedi, le 10 mai, que la Chambre de Commerce de Saint-Gabriel dévoilera son programme d'activités pour l'année en cours. Le tout débutera à 6 heures, à l'Hôtel Royal et nous avons oui-dire qu'il y aurait quelques surprises. Pour ceux qui ne pourront y aller, n'ayez crainte, l'Echo vous en reparlera.

### Ligue rurale

Je sais ce que vous allez nous dire: Nous sommes en train de vous donner une indigestion de balle! Mais, que voulez-vous, les amateurs sont tellement nombreux que nous avons dû céder sous le nombre. Attention, cette fois il s'agit d'une ligue de champion qui aura pour nom la Ligue rurale de balle molle Labatt-Maski Inc. et, dans cette ligue, vous verrez des équipes de Saint-

Alexis, Saint-Paulin, Saint-Edouard, Sainte-Ursule et bien sûr, de Saint-Gabriel. La première rencontre se fera le 17 mai, à 7h30, au stade de Saint-Gabriel, et mettra en présence l'équipé de la Salaison Doyle contre Saint-Alexis. Donc, tenez bien vos casques, la balle molle est arrivée et occupera le stade sept jours par semaine.

### Ligue du dimanche

À partir de 10h30, le dimanche, vous pourrez voir à l'oeuvre des équipes de calibre C. À noter que nos CB-eurs sont parmi le groupe. Bonne chance à toutes les équipes ainsi qu'au nouveau concessionnaire du restaurant du stade, M. Paul Lacoursière.

### Cours de conditionnement physique

André Desrochers nous informait qu'il avait terminé ses cours de conditionne-

ment physique à Bermon. C'est, semble-t-il, le coeur gros que les élèves ont avalé le petit punch que leur offrait André. Optimistes, plusieurs comptent revenir à la session d'automne. Assez fier, André nous confia qu'une dizaine de ses élèves seraient sur la ligne de départ du Maski-Courons. Bravo et bonne chance.

### Local du comité du Non

Nous apprenons que le local du comité du Non serait situé au 14 rue Rosaire.

### Ludothèque

N'oubliez pas qu'il existe une ludothèque à Saint-Gabriel, pour vos enfants de quatre et cinq ans et qu'aucun frais ne vous est demandé pour emprunter un jouet. Allez voir sur place, l'endroit vous charmera, c'est à l'école Reine Marie.

Tu veux parler l'anglais?  
J'ai ce qu'il te faut!

## COURS DE CONVERSATION

Joins-toi à mes petits groupes.

Pour informations:

**DENISE LACOUTURE**  
(514) 836-3052



**COMMANDEZ MAINTENANT! VOUS VOUS Baignerez DÈS LES PREMIERS BEAUX JOURS.**

1000 Ave. du Collège

**LES PREMIERS BEAUX JOURS.**



Piscines creusées et hors-terre  
Vogue  
Acier, vinyle, ciment, fibre de verre  
Produits chimiques  
Chlore H.T.H.  
Accessoires

Vente et installation  
Service 7 jours  
par semaine  
Estimation gratuite  
Confiez l'ouverture  
de votre piscine  
à des spécialistes.



Vous recevrez par la poste un **Valu-Chek™ HTH** d'un montant pouvant atteindre **\$8.00** quand vous achetez de l'agent de chloration sèche HTH sous l'une de ces formes:

Baril de 100 ou 75 livres: Vous recevrez par la poste un Valu-Chek HTH de \$8.00



Seau de 25 ou 35 livres: Vous recevrez par la poste un Valu-Chek HTH de \$6.00

Baril de 50 livres: Vous recevrez par la poste un Valu-Chek HTH de \$7.00

3 PRODUITS EN 1™



En comprimés ou en granules.

• Agent normal de chloration • Algicide • Traitement de choc

Pour de plus amples renseignements et pour les coupons, voyez notre présentation dans le magasin. Le coupon doit nous être remis avant le 2 juin 1980.

### NOMINATION



La direction de LOUISEVILLE AUTOMOBILE LTÉE

est heureuse d'annoncer la nomination de **M. FERNAND LESSARD** comme représentant des ventes. Son expérience dans le domaine de l'automobile et des camions est sûrement un bon atout pour vous tous acheteurs éventuels et clients de Louiseville Automobile Ltée.

Sincères Félicitations!

## DE LA FORCE A UNIVERS DIESEL

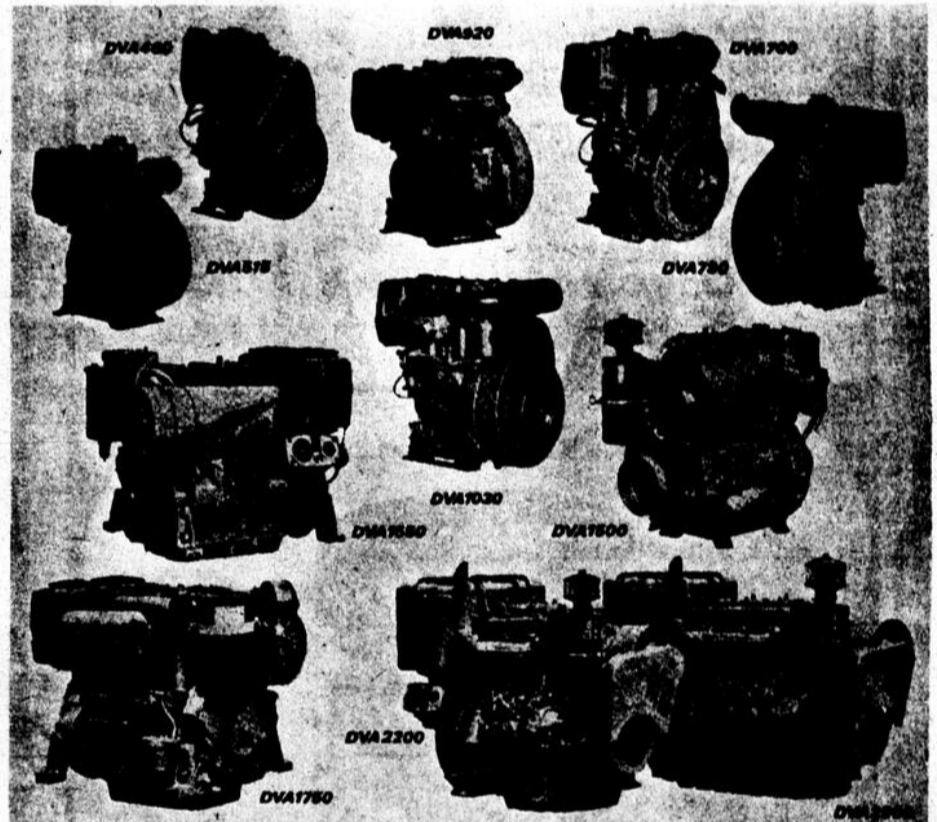

UNIVERS DIESEL vous offre toute une gamme de moteurs de grande classe variant entre 4 Hp et 60 Hp.

Ces moteurs sont soit: diesel ou à essence.

Ces moteurs refroidit à l'air sont spécialement construit pour petites machineries de construction, pompes, compresseurs, génératrices, équipement de levage ainsi que pour la ferme, utilisé marine, locomotion, etc.

Nous offrons un service après-vente des plus efficace.

Voyez nos Servi-Centre **UNIVERS DIESEL**

ou contactez:



Té: 418-387-3858  
Télex: 06-833802

1509 Rte Kennedy, Ste-Marie Bca, P.Q. G0S 2Y0

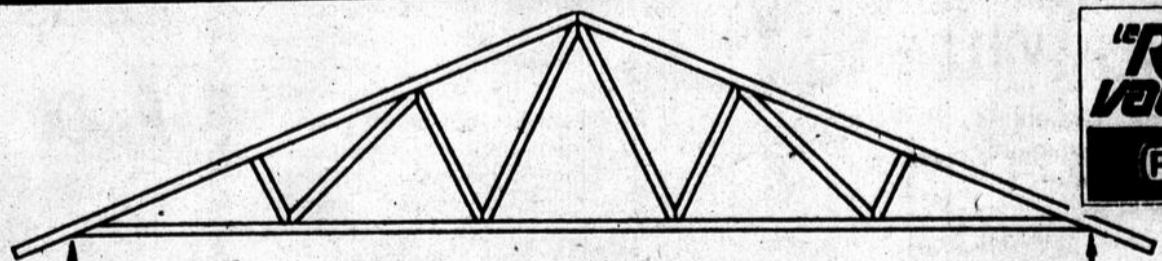

## Chevrons—Service rapide "Truss"

**RENÉ POIRIER LTÉE**

Quincaillerie, matériaux de construction, peintures C.I.L. & RONA  
MAURICE CHAMPAGNE, gerant

Saint-Felix-de-Valois  
889-5541

Tout le monde aime truss, sauf nos concurrents.

Berthier  
836-4337





**ATTENTION!**  
ICI  
**ON RÉPARE LES BICYCLES**  
toutes marques, tous modèles:  
3, 5, 10 vitesses ou ordinaire.  
**SERVICE RAPIDE.**

**C'EST MEILLEUR**

**Brissette**  
**SPORT EXTRA**

199 rue St-Laurent  
Louiseville, 228-2759

880 rue Notre-Dame  
Berthierville,  
836-6231

**À SAINT-GABRIEL**  
Arbres fruitiers  
et décoratifs  
(plus de 60 variétés  
disponibles présentement).  
Conseils sur  
l'entretien et  
l'aménagement paysager  
En saison, légumes de toutes sortes et fines  
herbes directement du potager pour vous  
régaler et vous garder en santé cet été.



**MARCHE DU LAC**  
1160, Rang Saint-David, route 348  
Saint-Gabriel

Ouvert sur semaine dès 4 heures p.m.  
Samedi et dimanche de  
8 heures a.m. à 9 heures p.m.



**MOLSON**  
BIÈRE EXPORT

BIÈRE  
**Laurentide**  
ALE

**BRADOR**

**MOLSON**  
CANADIAN  
BIÈRE Lager BEER

J'en ai pour tous les goûts

**Georges Roy**

vo  
tre  
agent  
Molson

**BAR SALON**  
**BARIL DE CHENE**  
3391 Grand Rang Ste-Catherine  
St-Cuthbert



**Samedi**  
le 10 mai  
L'orchestre  
**LES**  
**DASSONICKS**  
A l'occasion de la fête  
des mères, une fleur  
sera offerte à toutes  
les dames.  
Chanteur invité:  
**PATRIC MORIN**  
**Bienvenue à tous!**  
Entrée libre.  
836-2200

SALLE A MANGER  
SALLE DE RECEPTION  
ORCHESTRE  
CHANSONNIERS  
CONRAD GERVAIS, PROP.  
TEL. 836-2200 ST-CUTHBERT

**BAR SALON**  
**LE CORDON**  
3161 Rang Fontarable,  
Sainte-Ursule, 268-2330

Danse avec orchestre  
**Les Versatiles**  
10 mai  
**Violette Ladouceur**

Un jour,  
ça sera peut être notre tour  
**OXFAM**

**CLUB NAUTIQUE**  
de  
**LOUISEVILLE**  
samedi 10 mai  
**Tournoi de fer mixte**  
débutant à 10 h. A.M.  
équipes formées  
commandité par Molson



**Ouverture officielle**  
samedi le 10 mai  
Danse avec orchestre  
**"Les étoiles d'or"**  
Salle à manger  
Spécialité: Filet de perchaude  
Tous les dimanches Tir aux pigeons d'argile  
invitation aux membres  
et leurs amis.  
Informations: 228-9000

Suite de la page 12  
Il préfère clamer que la  
question camoufle l'indépen-  
dance. C'est pourquoi il est  
important de dire que la  
question référendaire nous  
mène à la négociation, à une  
négociation qui s'effectuera à  
l'intérieur du cadre fédéral  
canadien et il ne faudrait pas  
donner un autre sens à mes  
propos.

Des amis m'ont même ta-  
quiné en me disant que j'utili-  
sais les mêmes tactiques mal-  
honnêtes que M. Ryan puis-  
qu'ils avaient compris, de  
mon texte, qu'un OUI n'ap-  
porterait aucune modifica-  
tion au régime actuel.

Qu'ils se rassurent donc.  
Leur OUI donnera des résul-  
tats, et ce, sans danger.

P.S.: Relativement aux at-  
taques de Me Gagnon vis-à-  
vis Lise Payette, je lui  
conseille de lire les débats de  
l'Assemblée Nationale et il  
pourra se rendre compte que  
les accusations portées  
contre Mme Payette se fon-  
dent sur une déformation  
grotesque de ses propos.  
D'ailleurs Me Gagnon n'a fait

qu'il amplifie en inventant  
les Yvons en plus des  
Yvettes.

André Mélançon,  
Avocat  
Louiseville.

**Brasserie**  
**La Caleuse**



Jeu  
di, ven  
dredi, sa  
med  
i

Chan  
sonnier  
anima  
teur

**DUDOMAINE**  
**ET BOURGIE**

à ven  
ir  
Carpent  
ier, Ber  
trand  
et Che  
valier

**"Le fun est dans la Brasserie"**

Nous servons des repas à partir de 11:00h am  
170, boul. Est, Louiseville, 228-2718

# SPECTACLES

## BAR SALON ROYAL

311, rue Saint-Laurent, Louiseville

Spectacle à ne pas manquer avec l'extraordinaire hypnotiseur

**DOMINEAU**



dimanche concours d'amateurs à 4 hres P.M. avec **BOUM BOUM FILION**

## AUBERGE ST-ALEK

Saint-Alexis-des-Monts

Vendredi et samedi, 9 et 10 mai

**danse avec orchestre**

Bonne Fête à toutes les Mères

**RANCH** Western & Variétés  
Route 138, Saint-Barthélemy

**E  
J  
E  
A  
N**

Orchestre western et variétés les vendredis et samedis.

Vendredi le 9 mai

**OVILA LANDRY**

chanteur western

Pour informations, appelez le beau Réjean **885-3259**

## HOTEL LA TASSERIE ENR.

89, rue Saint-Laurent Maskinongé

**SAMEDI SOIR: FÊTE DES MÈRES.**

Amenez votre épouse ou votre mère célébrer la fête des mères avec nous. Une maman présente dans la salle sera élue "LA REINE DES MÈRES". Des fleurs et 1 cadeau souvenir lui seront offerts. Une fleur sera remise à toutes les mamans présentes. Prix de présence.

**EN VELETTE:**

**YVON THEBERGE**, m.c. chanteur  
**DANIELLE VANASSE**, chanteuse

**Nouveau:** à partir de samedi, l'Orchestre Multiples et Danielle chanteuse vous feront danser jusqu'à 2.30 heures au lieu de 2.00 heures.

Bienvenue à tous.

**Vendredi soir mini tournoi de pool.**

**Gagnants à date:** Pierre Rinfret, Jacques Dupuis, Marcel Alarie, Donat Paquin, Henri-Paul Lessard, Yvon Alarie, Benoît Baril et Germain Béland.

## DU NOUVEAU HOTEL VINCENT

BERTHIER JUNCTION (514) 836-3700

**NOUVEAU**

Vendredi — Samedi  
DE LANORAIE

**DANY**

et son ensemble

musique de danse de tout genre

**BEATLES années 50**

Salle de réception gratuite.

471, Riv. Bayonne Sud  
Berthierville

Le rendez-vous de tous à

## L'HOTEL MONTMARTRE

671, York, Saint-Barthélemy

Danse tous les samedis soirs avec l'orchestre

**"VENUS"**



Entrée libre, bienvenue à tous!

Salle de réceptions, table de billard.

Tél.: (514) 885-3933

## CINÉMA ROYAL DE LOUISEVILLE

DÉBUTANT VENDREDI 9 MAI

Elles ne pouvaient résister à son charme... **18 ANS**

**Les confessions d'un obsédé sexuel**

V.F. de Confessions of a sex maniac

STEPHANIE MARIAN  
LOUISE RUSH

**CORINNE CLERY**

Des vacances de plaisir deviennent un voyage d'enfer... **18 ANS**

**LA PROIE DE L'AUTOSTOP** Karim

**HORAIRE:**  
Ven. sam. dim. 6:30 — 8:00 — 9:15  
Dim. après-midi 1 rep. à 1:30  
Lun. au jeu. 1 rep. 7:30

## SUPER MIDNIGHT SHOW

VEN. 9 MAI À MINUIT  
3 FILMS EN PRIMEUR

"VENEZ PASSER LA NUIT AVEC NOUS"

De très loin... d'un autre monde!  
ILS sont arrivés et le cauchemar a commencé...  
Chaque nuit on découvre de nouvelles victimes

**FANTASME**

JAMAIS LE CINÉMA N'A PRÉSENTÉ  
LES POUVOIRS SURNATURELS  
D'UNE FAÇON  
AUSSI  
TERRIFIANTE! **14 ANS**

## L'HERITAGE DES VARGAS

Pourez vous encore dormir la nuit? **14 ANS**

## LES NUITS DE LA VIOLENCE



# RICHELIEU

 <b>MARGARINE MOLLE</b> 100% huile végétale <b>MONARCH</b> (disponible au Québec seulement) Boi de 1 lb <b>68c</b>	 <b>PETITS PAINS À HOT DOG OU HAMBURGER</b> METRO RICHELIEU Paq. de 12's <b>58c</b>
 <b>SAUCE À SALADE KRAFT MIRACLE WHIP</b> Pot de 500 ml <b>78c</b>	 <b>MÉLANGE À GÂTEAU DUNCAN HINES DE LUXE II</b> Boîte de 512 g. <b>78c</b>
<b>CHAMPIGNONS RIVIERA</b> morceaux et pieds Boîte de 10 oz <b>68c</b>	
<b>RIZ À LONG GRAIN UNCLE BEN'S</b> Cello 907 g <b>1.48</b>	<b>PAPIER HYGIÉNIQUE</b> couleurs variées DELSEY 2 épaisseurs Paq. de 4 roul. <b>1.28</b>
<b>CÉRÉALES KELLOGG'S SPECIAL K</b> Boîte de 475 g <b>1.48</b>	<b>JAVEL CONCENTRÉ</b> Cont. de 128 oz. <b>78c</b>
<b>NETTOYEUR TOUT USAGE LIQUIDE LESTOIL</b> Bout. de 28 oz <b>1.48</b>	<b>SACS À ORDURES EXTÉRIEUR</b> Paq. de 10 <b>88c</b>
<b>SHAMPOOING POUR CHEVEUX</b> normal ou gras CLAIROL HERBAL ESSENCE Bout. de 225 ml. <b>1.38</b>	<b>SACS À ORDURES INTÉRIEUR</b> Paq. de 10 <b>38c</b>

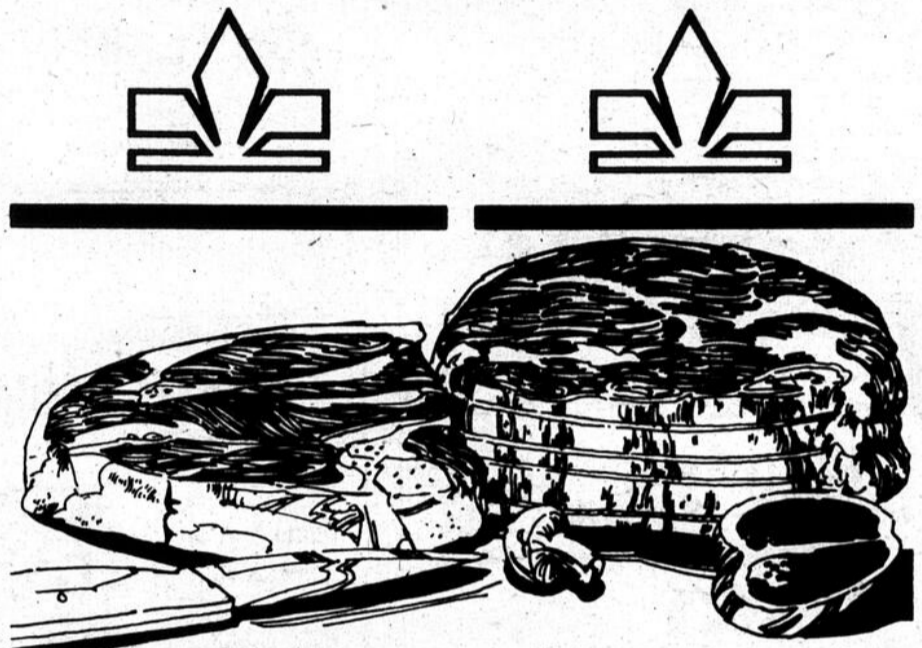

**\*ROSBIF DE PALETTE**  
coupe ordinaire **1.18** lb

**\*ROSBIF DE CÔTES CROISÉES** **1.68** lb

\*COUPE PROVENANT DE BOEUF CANADA, CATÉGORIE "X".

*ROSBIF DE PALETTE DÉOSSÉ	lb 1.78	JAMBONNEAU OU GROUPE DE PORC FRAIS	lb 88c
*BOEUF À RAGOÛT DÉOSSÉ	lb 2.28	SAUCISSE AU PORC PUR surgelée	500 g 1.59
BOEUF HACHÉ MI-MAIGRE	lb 1.98	SAUCISSON DE SALAMI TOUT BOEUF morceau ou tranché	1.88
JAMBON DÉOSSÉ prêt à manger, demi Style Québécois	lb 1.68		

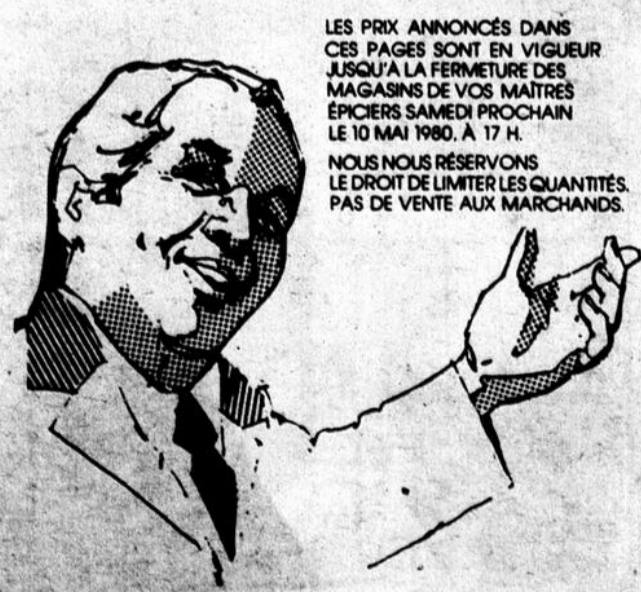

LES PRIX ANNONCÉS DANS CES PAGES SONT EN VIGUEUR JUSQU'À LA FERMETURE DES MAGASINS DE VOS MAÎTRES ÉPICIERS SAMEDI PROCHAIN LE 10 MAI 1980, À 17 H.

NOUS NOUS RÉSERVONS LE DROIT DE LIMITER LES QUANTITÉS. PAS DE VENTE AUX MARCHANDS.

JUS DE POMMES PUR VITAMINÉ ALLEN'S Boîte de 48 oz. <b>95c</b>	BISCUITES FRANÇAISES régulières ou sans sel GRISOL Boîte de 250 g <b>1.09</b>	BOISSON GAZEUSE bouteilles consignées PEPSI-COLA 6 bout de 750 ml <b>2.49</b>	ALIMENTS EN PURÉE POUR ENFANTS au choix HENZ Bocal de 7.5 oz <b>45c</b>
BISCUITS SANDWICH ASSORTIS MCCORMICKS Cello de 300 g <b>1.05</b>	SOUPE POULET & NOUILLES LONEY'S Paq. de 6 env. x 60 g <b>1.15</b>	CÉRÉALES KELLOGG'S RASIN BRAN Boîte de 525 g <b>1.49</b>	CRISTAUX À SAVEURS DE FRUITS au choix QUENCH Bte de 614 g <b>1.96</b>
BISCUITS "GÂTEAU ROYAL" HANNOIS Sac de 400 g <b>1.35</b>	MARGARINE DURE 100% huile végétale (disponible au Québec seulement) MONARCH Paq. de 1 lb <b>65c</b>	CÉRÉALES POUR BÉBÉS HENZ Bte de 8 oz <b>90c</b>	TOMATES ÉTUVÉES Canada de fantaisie DEL MONTE Boîte de 19 oz <b>67c</b>
		BOEUF SALÉ HEREFORD Boîte de 12 oz <b>2.17</b>	

# QUALITÉ ET

# UN BOUQUET D'AUBAINES

## Joyeuse Fête des Mères

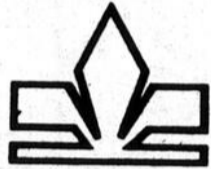
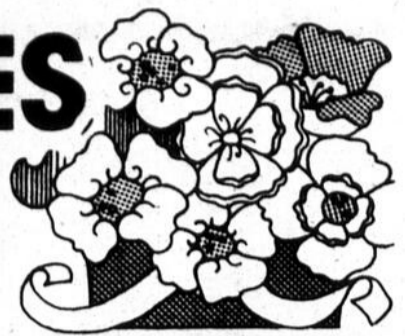

**\*ROSBIF DE CÔTES  
AVEC OS DE DOS**

**\*BIFTECK DE CÔTES**

**2.68** **2.88**  
lb lb

**FRUITS  
ET LÉGUMES**



**CONCOMBRES  
ANGLAIS**

gr. 12 (moyens)  
produit de l'Ontario  
Cat. Canada No 1

**79¢**  
ch.

**BROCOLI**

gr. 14  
produit des É.U.

**99¢**  
ch.

**ORANGES DE FLORIDE**

produit des É.U.

**1.49**  
5 lb

**RAISINS NOIRS "RIBIER"**

produit du Chili  
Cat. Canada No 1

**1.39**  
lb

**ÉCHALOTES**

gr. 48  
produit des É.U.

**35¢**  
2 paquets

**POMMES JAUNES  
"DÉLICIEUSE"**

gr. 125  
A.C. produit des États-Unis  
Canada extra de fantaisie

**49¢**  
lb

**ANANAS**

gr. 12  
produit du Mexique

**89¢**  
ch.

<b>SAUMON ROSE DU PACIFIQUE</b> surgelé 3-5 lb morceau complet ou demi	lb	<b>1.99</b>
<b>FOIE DE BOEUF DE CHOIX</b> tranché (produit décongelé)	lb	<b>98¢</b>
<b>PÂTE DE CAMPAGNE TOUR EIFFEL</b>	lb	<b>1.99</b>
<b>MINI-PIZZAS</b> toutes garnies DA VINCI	400 g	<b>1.79</b>

<b>BACON RÉGULIER OU SOUPÇON D'ÉRABLE</b> tranché, sans couenne MAPLE LEAF	500 g	<b>1.48</b>
<b>SAUCISSES FUMÉES</b> régulières ou tout boeuf MAPLE LEAF	1 lb	<b>1.38</b>
<b>JAMBON CUIT</b> tranché MAPLE LEAF	175 g	<b>1.38</b>

**TABLETTES DE CHOCOLAT**  
 assorties  
 CADBURY  
 Paq. de 4 **1.19**

**DÉTURGENT LIQUIDE**  
 METRO  
 Paq. de 2 x 500 ml. **1.39**

**NOURRITURE SÈCHE POUR CHIENS**  
 PURINA  
 Sac de 8 kg **6.75**

**PAPIERS-MOUCHOIRS**  
 blanc  
 KLEENEX  
 format "CHUBBY"  
 2 épaisseurs  
 Boîte de 150 **49¢**

**DENTIFRICE**  
 ULTRA BRITE  
 Tube de 100 ml **95¢**

**COUCHES JETABLES POUR BÉBÉ**  
 PAMPERS  
 de jour  
 paq. de 30  
 super absorbantes  
 paq. de 24 **2.99**

**SHAMPOING POUR BÉBÉS**  
 JOHNSON'S  
 Bout. 350 ml **2.19**

**COMBUSTIBLE À FONDUE**  
 MARC-O  
 Format de 450 ml **89¢**

**PURIFICATEUR D'AIR**  
 Aérosol  
 FLORENT  
 Format de 175 g **79¢**

**ALIMENTS SURGELÉS**

**JUS DE POMMES CONCENTRÉ**

SUNNY

12 1/2 oz

**79¢**

**TARTE AUX POMMES CUITÉ**

SARA LEE

bte de 22 oz **1.39**

**PÂTES À LA VIANDE**

poulet

dinde

boeuf

SWANSON

8 oz **59¢**

**POISSON & FRITES**

aiglefin

morue

turbot

HIGH LINER

10 oz **1.19**

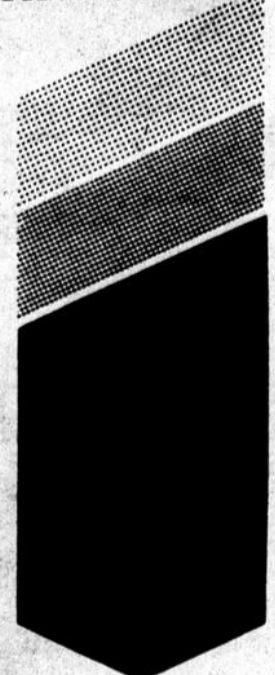

# SERVICE TOTAL

# SPECTACLES

Suite de la page 6

"Maitre chez nous" de Le-sage amorcé par la nationalisation de l'électricité; "égalité ou indépendance" de Joh-

nson souligné par la visite du Général DeGaulle; "souveraineté culturelle" de Bourassa traduit par l'échec de Victoria; "d'égal à égal" de Lévesque cristallisé par le référendum; autant de partis différents et pourtant semblables, autant de continuité et de temps d'arrêt pour la réflexion, autant d'espoir que de tiraillement pour en arriver à répondre... WHAT DOES QUEBEC WANT? Honnêtement je suis de

l'avis du profession Léon Dion de l'université Laval qu'il faut dire OUI le 20 mai, et que l'on soit bleu, blanc, ou rouge, ce ne sera sûrement pas un sacrilège. Au contraire ce n'est pas un crime de vouloir PLUS pour le Québec.

Ce ne sera pas la SÉPARATION du Québec mais sa RÉPARATION...

Joseph McMurray  
C.P. 177, Saint-Alexis-des-Monts

POUR VENDRE  
UN FRIGO  
AUX ESKIMAUX?  
Les petites annonces de l'Echo!



## AU MANOIR ST-CHARLES

Saint-Charles-de-Mandeville  
(autrefois Hôtel Saint-Jean)

Samedi le 9 mai  
Soirée spéciale à l'occasion de la  
Fête des Mères.

Tous les vendredis et samedis

### DENISE ROUSSEL

Chanteuse western  
et ses musiciens.



Salle de réceptions pour mariages.  
Encore de bonnes dates disponibles. 835-4307

## CIRQUE INTERNATIONAL



PRÉSENTE

CLUB  
OPTIMISTE

PAR

C.H.L.N.  
LE NOUVELLISTE

### LOUISEVILLE TERRAIN DE L'ARÉNA

lundi le 12 mai à 17h00 et 20h00

Billets: Adultes 4.00 — Enfants — 2.00

En vente par les scouts de Louiseville et sur le terrain

## HÔTEL WINDSOR

EN VEDETTE, Vend. Sam. Dim.

9-10 et  
11 mai

### LE GROUPE 'ASTEKS'

5 musiciens

Ils vous feront  
danser à votre goût.

Réservez à notre salle à manger pour la Fête des Mères.

340, Saint-Laurent, Louiseville, 228-2757 ou 228-3161

## CHARLES BRONSON

DANS

POUR  
TOUS

### UN ESPION DE TROP

(TELEFON)

L'opération qui peut  
faire éclater  
51 bombes  
humaines!



LE FILM LE PLUS  
EXPLOSIF  
DE L'ANNÉE!

avec  
CHARLES BRONSON

LEE REMICK

TYNE DALY · ALAN BADEL · PATRICK MAGEE · et DONALD PLEASANCE

VERSION FRANÇAISE de 'TELEFON'

## HAIR

2<sup>e</sup>  
FILM

EN VERSION  
FRANÇAISE

royal

Vendredi à jeudi 9 au 15 mai  
Horaire Soirée 1 représentation soirée: 7:30

70 Place du Marché, BERTHIERVILLE 838-3482 Dimanche 2 représentations matinée: 1:30 — soirée: 7:30

Elles coûtent \$2.00 pour une parution ou \$5.00 pour 3 parutions. Elles sont toujours payables avant publication.

# Les petites annonces

836-6210

228-5532

## À louer

**APPARTEMENTS** à louer au 540 St-Dominique à Berthierville. 3 et demi, 4 et demi, 5 et demi pièces, meublés ou non, libre immédiatement, taxes payées, eau chaude fournie, déneigement pour auto. Tél.: 836-4890.

**LOGEMENT** 5 1/2 pièces dans demi sous-sol, chauffage électrique, situé à 286, Rivière Sud-Ouest, Maskinongé. Libre immédiatement. S'adresser tél.: 1-514-743-7244 ou 227-4939.

**LOGEMENT** de 4 1/2 pièces, situé au 111 rue de la Fabrique, Saint-Cuthbert, chauffage électrique, entrée de laveuse et de sècheuse. Tél.: 836-2567.

**LOGEMENTS** 5 1/2, 4 1/2, 3 1/2 à louer, éclairés, chauffés, toutes taxes payées, conciergerie, buanderie. Libre le 1er juillet. S'adresser tél.: 228-4392.

**2 LOGEMENTS** de 3 1/2 semi-meublés. Libre le 1er juillet, 1 logement 4 1/2 libre immédiatement. S'adresser tél.: (514) 759-4231.

**LOGEMENT**, 3 1/2 pièces, Couvent Sainte-Ursule, libre le 1er mai. S'adresser tél.: le jour: 228-3608, le soir: 228-2452.

**BERTHIERVILLE:** beau grand 3 1/2 pièces avec chauffage électrique, entrée de laveuse et sècheuse, très bien situé, avec grand stationnement et toutes commodités modernes. Libre à partir du 31 avril 1980. Tél.: 514-836-4596.

**LOGEMENT** de 3<sup>e</sup> appartements situés au 648 Rang des Cascades Berthier, libre le 1er juillet. Tél.: 836-2834.

**BERTHIERVILLE:** louer, côté fleuve Saint-Laurent, centre-ville. 2 logements, 1 de 4 1/2 pièces et 1 grand de 6 1/2 pièces, situés au 431, 433, 437 rue Frontenac. Pour visiter voir locataire, pour louer tél. à Beloeil à 514-467-5934.

**APPARTEMENT** de 4 1/2 pièces, très propre avec toutes commodités, chauffage électrique, toutes taxes comprises, aussi une maison seule de 3 1/2 appartements à louer. Tél.: 836-3372.

**APPARTEMENT** de 2 1/2 pièces, chauffé, meublé, taxes payées par le propriétaire. Tél.: 836-6126. 280, Duvernay.

**1 LOGEMENT** de 2 1/2 pièces, libre le 1er mai aussi 1 autre de 2 1/2 pièces, libre le 1er juin situés 201 Saint-Aimé aussi chambre à louer. Un 3 1/2 pièces libre le 1er juillet situé 411 Pie XII. S'adresser tél.: 228-3367.

**LOGEMENT** neuf de 3 1/2 pièces, pas meublé, chauffage, électricité inclus, tapis mur à mur, situé à 331 Lupien. S'adresser après 5 heures à 228-5235.

**APPARTEMENT** meublé, chauffé, éclairé. Libre immédiatement. S'adresser tél.: 228-3137.

**LOGEMENT** de 3 1/2 pièces, situé 241 Notre-Dame Sud. \$100 par mois aussi roulotte 20 pieds pour chalet ou camping \$475 pour la saison, aussi location à la semaine. S'adresser à Jacques Morin, 461 Notre-Dame Sud, Louiseville. Tél.: 228-4416.

**BUNGALOW** de 5 1/2 pièces, aussi sous-sol de 4 1/2 pièces, bien éclairé. S'adresser tél.: 296-3421 après 5 heures.

**LOGEMENT** à louer de 3 1/2 pièces, 250 rue Frontenac à Berthierville, pièces très grandes, endroit tranquille. Inf.: 756-4134 et après 5 heures 754-4929.

**APPARTEMENT** situé au 312, Montcalm, Berthierville, 5 1/2 pièces, complètement refait à neuf, tapis mur à mur, entrée laveuse-sècheuse, chauffage électrique, libre le 1er juillet. Prix \$185 par mois. S'adresser tél.: 835-4442 ou 756-4134.

**RESTAURANT** été à louer tout équipé, plus crème glacée molle sur terrain de camping, au 80 Rang Saint-Joachim. Pour information les fins de semaine seulement tél.: 514-885-3447.

**LOGEMENT** 4 1/2 pièces, entrée laveuse et sècheuse, chauffage électrique, maison résidentielle sur coin de rue, un 2<sup>e</sup> étage, places pour stationnements, entrée privée, balcon sur 2 façades, libre immédiatement. S'adresser tél.: 228-4536.

**LOGEMENT** ou maison, 5 1/2 pièces, situé dans la région de Louiseville. Pour de plus amples informations, s'adresser tél.: 228-5217 ou 228-5296 le jour.

**LOGEMENT** de 3 1/2 pièces, meublé, situé 280 Notre-Dame sud. S'adresser tél.: 228-5170 après 5 heures.

**LOGEMENT** de 3 1/2 pièces, chauffé, fini à neuf, libre le 1er juin. Femme seule ou couple de préférence. S'adresser tél.: 228-4094.

**LOGEMENT** de 5 1/2 pièces, sur la rue Sainte-Anne à Yamachiche, libre le 19 mai. S'adresser tél.: 296-3251.

**LOGEMENT** de 2 1/2 pièces, très propre, peinture faite récemment, meublé, chauffé éclairé, antenne de T.V. fournie, détecteur de fumée, toutes taxes payées, stationnement pour l'auto. S'adresser tél.: 228-9122.

**MAISON** seule de 2 1/2 pièces, à louer à la semaine, meublée, chauffée, éclairée, très bien située au centre-ville, libre le 1er juin. S'adresser tél.: 228-2130.

**LOYER** à sous-louer chauffé, situé à 81 Petite-Rivière, libre le 1er juin. S'adresser à Michel Alarie tél.: 228-9200.

**CHALET** meublé à louer, à l'île Saint-Ignace. Tél.: sur semaine 836-2013, sur sur fin de semaine 836-3926.

**SAINT-GABRIEL**, jardins à louer, engraisés, prêts à semer. Pour informations 835-2512.

**APPARTEMENTS** à louer, de 4 1/2 et 2 1/2 pièces, meublés ou non-meublés, chauffage eau chaude, déneigement, entrée de laveuse et sècheuse, libre le 1er juillet. Tél.: 887-2880.

## À vendre

**JEANS** à vendre à la Boutique Unisex: Lois, Liberty, Love Jeans, Santans, T-Jeans, Road Runner pour enfants, chemisiers. S'adresser à 259 Ste-Dorothee, Louiseville, Jeanne d'Arc Ringuette, prop. tél.: 228-5672.

**FENDEUSE** à bois, peut fendre jusqu'à 23" de longueur et 40" de diamètre, cylindre de 26" de diamètre. Fonctionne par elle-même avec un moteur au gaz. Aubaine. S'adresser tél.: 836-6660.

**LAVE-VAISSELLE** encastré, en très bon état. S'adresser tél.: 268-2058 à Saint-Paulin.

**YATCH** Peter Borough 1973. 14 1/2 pieds, moteur Johnson 55, tout équipé. S'adresser tél.: 227-4983, demandez André.

**POISSONS** frais à vendre, tels que filets de perchades et de barbottes, aussi barbottes rondes. S'adresser à Jean-Claude Bédard, 301, 3e rue Laffèche (près du centre d'accueil) ou 147 Lac Saint-Pierre tél.: 228-5147 ou 228-2474.

**TENTE-ROULOTTE** Bellevue 74, Super 8, toute équipée, avec avertisseur et cuisinette. S'adresser tél.: 228-5805.

**CHEVAL** âgé de moins de 4 ans, dompté pour le travail et la selle. S'adresser après 5 heures à 228-3770.

**CHIEN** Danois, pur sang enregistré, aussi 4 mags, 14 pouces, Univercel, marque E-T en magnésium. S'adresser tél.: 228-2146.

**SUPER** spécial, téléviseurs couleur 20 pouces, neufs Panasonic, à prix très réduits, garantie de 3 ans. Livernoche Radio TV 21, Boul. est, Maskinongé, tél.: 227-2598.

**RADIO FM**, 4 pistes Pioneer pour auto, avec amplificateur 80 watts, 2 haut-parleurs, Triaxials 50 watts à vendre. S'adresser à Gilles tél.: 227-2379 à Maskinongé.

**POMPE** à l'eau "Duro" avec réservoir, le tout en parfaite condition. S'adresser à Clément Gagnon, 541 Rg des Ambroises, Saint-Léon, tél.: 228-4175.

**BATTERIE** (drum) équipée sur peau "Ludwig". S'adresser à Serge Bellemare, 251 Saint-Augustin, Louiseville.

**ROULOTTE** de marque "Général", 1959, longueur 20', toute équipée, en parfaite condition. S'adresser tél.: 228-5855 après 5 heures.

**4 mags** universels avec "nuts" et enjoliveurs de roues chromés, prix: \$250.00, le tout en parfaite condition. S'adresser tél.: 228-2412 ou 296-3854.

**2 mobylettes** "Moto-Bécane", une licenciée et une non-licenciée; 2 moteurs "Moto-Bécane", le tout en bonne condition, prix: \$225.00. S'adresser tél.: 228-5491.

**1 batterie** 6 volts neuve, prix: \$25.00; 1 sleigh à 3 sommiers; 2 batteries à clôture, le tout en bonne condition. S'adresser à Martial Deschesnes, 1990 Grand Rang, Saint-Léon, tél.: 268-5321.

**CAMPEUR** pour Pick-up tout équipé; Pick-up GMC 1977, 350 p.c., 38,000 milles, 4 vitesses; terrain 100 x 150' à Charette. S'adresser tél.: 221-2195 à Charette.

**LIT** avec matelas de 54" de large; 1 machine à coudre avec meuble, très propre 4 suspensions Tiffany en verre, neuves. S'adresser tél.: 836-6350.

**PATINS** à roulettes pour fille, en suède bleu, peinture 7, utilisés 1 fois, avec housse bleue. S'adresser à tél.: 227-2287.

**ROAD Runner**, 1971, tout équipé, moteur refait à neuf, peinture neuve, prix raisonnable: \$2,300.00; 1 sècheuse blanche Westinghouse, 2 ans d'usage, prix: \$175.00; 1 set de cuisine chromé brun avec 4 chaises, 6 mois d'usage, prix: \$80.00; 1 laveuse automatique Inglis blanche, prix: \$50.00. S'adresser tél.: 228-4965.

**TÉLÉVISION** noir et blanc, 23" de marque R.C.A. (meuble), très en ordre avec antenne: \$75.00; set de cuisine de style espagnole, table hexagone, 4 chaises, très propre: \$100.00. S'adresser tél.: 885-3465 après 5 heures.

**2 bureaux**, 1 table, chaises et garde-robe. S'adresser tél.: 227-2271.

**À VENDRE** ou à échanger pour la reproduction: 1 bouc de 3 ans et 1 bouc de 3 semaines. S'adresser tél.: 228-5623.

**SARRASIN** de semence à vendre. S'adresser tél.: 228-2360.

## ANTENNES-ARBRES-SERVICE

**Roger Larouche**  
**ANTENNE T.V.**  
 Tour — Rotor  
 Vente — Installation — Réparation



**TAILLAGE ABATTAGE D'ARBRES**  
 Service de déchiqueteuse de branches.  
**228-3355**      **264 Petite-Rivière Louiseville**

## ASSURANCES

*Agence Pierre Arès Enrg.*  
 COURTIER D'ASSURANCES  
**VIE — AUTO — FEU**

**530, Grande Carrière, 228-2967**      **C.P. 55 268-5583**  
**LOUISEVILLE**      **ST-ÉDOUARD**

**ASSURANCES GILLES BAZINET**  
 Courtier d'assurances  
**VIE - AUTO - FEU**  
 751, Sainte-Anne, Yamachiche  
**Tél.: 296-2202**



**CLAUDE VERTEFEUILLE INC.**  
 ASSURANCES GÉNÉRALES

Responsabilité de tous genres  
 Automobile  
 Feu



• stabilité  
 • service  
 • sécurité

**200, Sainte-Marie, Louiseville, 228-2727**

## ARPENTEURS

(819) 228-3608



*André Petit*, b. sc. app., a.g.  
 arpenteur-géomètre

**200, rue Sainte-Marie, Louiseville, J5V 1E9**

## LES PETITES ANNONCES

(20 mots maximum)

Elles sont payables d'avance

- A VENDRE
- A LOUER
- DIVERS

Tarifs: 1 parution : \$2.00  
 2 parutions : \$3.50  
 3 parutions : \$5.00

La date limite pour faire paraître une annonce classée est le lundi à 11.00 h. précédant la prochaine édition.

Inscrire correctement votre texte ici en lettres moulées s.v.p.

.....

.....

.....

NOM: .....

ADRESSE: .....

VILLE: ..... TÉL: .....

Postez à:  
 L'Echo de Louiseville  
 ou le Courrier de Berthier  
 80, rue Saint-Martin, Louiseville, P.Q. J5V 1B4

**ERREURS:** La responsabilité de notre journal est limitée à la valeur de l'annonce et toute erreur doit nous être signalée avant la seconde parution, sinon nous ne saurions accorder une nouvelle insertion gratuite.

## A vendre

**BEAUX** petits chiens de race poméraniens miniatures, enregistrés, vaccinés. J'ai mâle superbe pour accouplement. Je fais lavage, peignage et tonte à prix intéressants. S'adresser tél.: (514) 759-0523 le soir.

**SET** de salon de style Espagnol. 5 morceaux, 3 1/2 ans d'usage, très propre. S'adresser tél.: 227-4623.

**1 HERSE**, à disques 28 disques; 1 herse à fumier 15' de large; 2 faucheuses 7'; 1 Allis Chalmers; 1 Case; 1 presse à foin Allis Chalmers; 4 remorques à 4 roues foin; 1 moissonneuse; 1 batteuse 302 à broches Case 6'; 1 fourragère John Deer avec pick-up à foin; 1 trarrière à piquet 9"; 2 pelles à cheval; 1 tracteur Allis Chalmers modèle B; 1 crible à grain; 1 étendeur engrais Allis Chalmers; 1 planteur à blé d'inde, 2 rangs, Allis Chalmers. S'adresser tél.: 227-4497.

**1 guitare** électrique; 1 lente-roulotte; 1 amplificateur Fender super twin 180 watts R.M.S.; 1 fuzz-wawa; 1 table tournante; 1 aqua-fond; 1 cash électrique, 2 basse-guitares, 1 de marque Univox et l'autre de marque Ibanez avec case; 1 peavey avec aqualizer pour 2 systèmes de son 200 watts R.M.S.; 1 batterie Rogers 13 MCS.; 1 Jeep Bronco 1972; 1 petit yacht 13 pieds avec moteur 7 forces. S'adresser tél.: 227-2646 ou 227-2043.

**1 réfrigérateur** Bélanger, 2 portes, dégivrage automatique, 16 pieds, presque neuf: \$200.00. S'adresser tél.: 227-2356.

**MOTEUR** Mercury, 35 forces, très propre, pour chaloupe ou yacht, prix demandé: \$800. S'adresser à 2660 rue Lupien, Sainte-Angele.

**GLISSOIRE** Jacuzzi en fibre de verre complète, tournante gauche; chauffe-piscine à l'huile automatique; genre serpent avec réservoir à l'huile. S'adresser tél.: 836-2609.

**ROULOTTE** Unik 1973, 22 1/2 pieds, avec auvent, antenne t.v. S'adresser tél.: 819-227-2008.

**BICYCLETTE** 10 vitesses pour fille, marque Velo Sport, en très bon état, prix: \$60.00; wagon de ferme, 4 roues, 7' x 20' avec plate-forme. S'adresser tél.: 836-2074.

**CAROSSE** Gendron neuf se transformant en lit d'auto et poussette; 1 chaise bercante de style moderne. S'adresser tél.: 228-5754.

**MAISON** mobile Princesse Val-Bar, 14' x 60', 2 ans d'usage, chauffage électrique, avec foyer, non meublée, prix à discuter. S'adresser tél.: 885-3840 après 5 heures.

**VAISSELLIER** de cuisine, très propre, prix demandé: \$175.00. S'adresser tél.: 228-2545.

**TRACTEUR** Oliver 1600, 70 forces moteur, pelle 8 pieds à double action; souffleur à neige 7 pieds; cabine et chaîne. S'adresser tél.: 835-3289.

**CHIEN** Saint-Bernard, une femelle enregistrée pure race à vendre ou à échanger pour un chien Epagneul ou Chihuahua. S'adresser si intéressé à Berthier tél.: 836-2667 code rég. 514.

**2 POÊLES** électriques en bon état, idéal pour chalet, prix: \$35.00 et \$25.00. S'adresser tél.: 296-3252.

**600 PIQUETS** de cèdre, secs, fendus. S'adresser tél.: 268-5442.

**1 PRESSE** drill, 12 vitesses, 1 pouce; 1 presse drill, 12 vitesses, 1/2 pouce; 1 presse drill, 5 vitesses, 1/2 pouce; 1 banc scie, 10 pouces; 1 "grinder" à mains; 1 varloppé électrique; scie ruban métal; 2 scies à mains, 7 1/2 & 9 1/2 pouces; moteur électrique de 1/4 à 3 forces. S'adresser tél.: 268-5498 Sainte-Angele.

**YAMAHA** 125, Enduro 7q à l'état de neuf, aussi une Honda 1974 St 90, trail. S'adresser tél.: 228-2192.

**ORGE**, avoine et sarrasin à vendre. S'adresser tél.: 228-2192.

**COMPTOIR** abattant 24" x 48" + 4 tabourets, rideau autrichien jaune 70 x 80, boîtes à vêtements gr. 8 ans junior \$10., boîtes à vêtements gr. 4 à 8 ans \$10. Tourne-disque et étagère \$30. S'adresser tél.: 228-5716.

## CONSTRUCTION



### ROBERT BRAZEAU

Levage de maisons  
Excavation de tous genres  
81, DeBlenville, Berthierville.

Téléphone:  
(514) 836-4249

Confiez tous vos travaux de fondation à un seul contracteur

### MARCEL GUILLEMETTE

Entrepreneur licencié  
Plomberie • Chauffage • Brûleur  
Système aspiration central  
Résidentiel — Industriel — Commercial  
830, Sainte-Anne, Yamachiche  
CRANE / MAXI-VAC / AMERICAN STANDARD

(819) 296-3351

### R. CARON

Revêtement de vinyle pour maisons  
(40 ans de garantie)  
Gouttières • Auvents • Portes • Fenêtres • Persiennes  
Aussi revêtement d'aluminium  
Estimation gratuite  
Financement disponible.  
Tél.: (514) 885-3603 - 885-3660  
4041, Montée des Laurentides, Saint-Barthélemy.

Pour vos installations électriques

### ÉLECTRICITÉ P.E.P. inc.

Ent. Électricien  
Paul-É. Paquet, M.EL.  
291, Ave Lupien, Louiseville, 228-4402  
(entre 12h. et 13h., après 16h.)



### DUBEAU & LAFRENIÈRE

— entrepreneurs —  
plâtre, stucco,  
imitation de pierre & brique  
Formes et  
couleurs au choix  
Satisfaction assurée



Estimation gratuite  
110 St-Marc, Louiseville:  
228-4012 228-4176



### YVON LEFEBVRE

Entrepreneur stucco  
• imitation pierre  
et brique  
• finition de solage  
• estimation gratuite



600 Notre-Dame Sud  
Louiseville (819) 228-5536

Tél.: 514-885-3521

### M. Y. Carpentier

Tapis - Tuiles - Prélarts  
Vente et Pose  
Lavage de tapis à la vapeur

2075 Montée Des Laurentides St-Barthélemy

## CONSTRUCTION

### CARBONNEAU & FRÈRE

Levage de maisons  
Déménagement de bâtiments  
de tous genres  
Excavation — Solage de béton  
Estimation sur les lieux  
40, Saint-Marc  
Saint-Alexis-des-Monts, 265-3074

### MENUISERIE PAUL ET YVON LAMIRANDE

Rénovation  
Construction de tous genres  
231, rue Fleury · Louiseville  
Tél.: 228-2857

## MICHEL PICHETTE

Coffrage de tous genres  
Solage  
Résidentiel et entrepôt  
Footing  
Fosse septique et quai  
Estimation gratuite  
63, Saint-Martin, Louiseville  
(819) 228-9320 (jour)  
ou 228-3205 (soir)

### NICOLE LAROSE



Service de décoration  
complet à domicile.

228-3208

30, rue Casaubon, Louiseville

## COMPTABLES AGREES

**PAUL MICHAUD, B.A.A., R.I.A., C.A.**  
**TURCOTTE, ROY, DESMARAIS, LAURIN & CIE**  
Comptables Agréés

Bureaux:  
600, Frontenac, Berthierville  
sur rendez-vous, le mercredi soir  
836-6213

860, Papineau,  
Joliette, P.Q.  
753-4262

### JEAN-GUY PLOURDE

**B.A.C.A.**  
comptable agréé

Bureau: 415, Sainte-Marie Louiseville  
228-2021 ou 228-3685

## COMPTABLES

Bur.: 228-5141

Rés.: 228-3553

### MICHEL BERTRAND

**B.A.A.**  
comptable  
21, rue Saint-Marc, Louiseville

## CONSTRUCTION

(819) 228-5742  
**GAETAN GAUTHIER ENR.**



Tous genres de murs de béton,  
solage, quai, etc...

Déménagé au 220 rue Loranger  
Louiseville

## DENTISTES

(819) 228-5577

### CLINIQUE DENTAIRE LOUISEVILLE

Dr Yvon Simard et Dr Claude Chaput  
Chirurgiens-dentistes

343, rue Saint-Laurent

Louiseville

### CLINIQUE ROY & PICOTTE

45, rue Saint-Laurent, Louiseville

Dr Pierre Picotte  
B.A.D.D.S.  
Chirurgien dentiste  
(819) 228-5515

Dr Rodrigue Roy  
B.A. O.D.  
Optométriste  
(819) 228-5579

## A vendre

**NOUVEAU!** La cave aux aubaines est agrandie pour plus de spéciaux. Sandales et souliers: \$5.00 à \$10.00. Bottes: \$10.00 et \$15.00. Pantouffles: \$3.00. Souliers d'enfants: \$3.00 à \$8.00, etc... Les vrais spéciaux se trouvent chez **CLAUDE DOYON CHAUSSURES ENR.**, 303, Petit-Bois, Maskinongé (819) 227-2041.

**CAMPING** Parc des Plaines, sortie 180, Yamachiche. Pour inf.: Yvon Livernoche, Inter Cité Courtier, 228-4001 bur. ou 228-3861 rés.

**GRAND terrain**, 200 pieds de façade, 100 pieds de profondeur, pour fin de construction domiciliaire, service d'eau disponible, situé à Grand-Carrière à 1 1/2 mille de Louiseville. S'adresser tél.: entre 9:00 hres et 5:00 hres, du mardi au samedi à 228-4866.

**JEANS:** Avons 20 modèles de 26 à 46 dans les marques Lois, Alton, Vision 2, Go, Ray, GWG, Daniel Laurent, etc... Le plus grand choix de blouses et chandails, 10% accordé sur presque toute la marchandise. Boutique Apollon, 712, Sainte-Anne, Yamachiche, tél.: 296-3082.

**SYSTÈME** de son industriel comprend: ampli. Nikko 110 watts CW Alpha 2, 1 table tournante Fisher automatique, 4 colonnes audio sphères 150 w, 1 micro électro-vox, 1 mixer Télect MX3A, 5 entrées. S'adresser tél.: (819) 228-3295 ou 227-2657.

**POÈLE** à gaz de marque Enterprise, blanc, très propre, 4 ronds, un grand fourneau. S'adresser tél.: 228-2517 ou 228-4315.

**UN très beau choix** de robes de 5 à 15 ans, de 10 à 24 1/2 ans, blouses, pantalons, jupes, gilets, jackets de nylon en vente. S'adresser à Mme Albany Houle, 4, Saint-Thomas, Louiseville, tél.: 228-4150.

**GROS** ou petit tracteur, de 75 à 5 forces, avec ou sans loader, char-rués de 1 à 5 raies, herbes à roulettes de 20 à 40 disques, hydroliques ou semi-portées, semeuses, épandeurs à fumier, moulins à faucher, faucheuses-conditionneuse, rateaux, presses à foin, fanneuses, moissonneuses Massey Ferguson 300, bucket, souffleurs à neige neufs ou usagés de 6-8 1/2-7 pi. etc. Inf. 1181 ou 1221 Rang Sud Bas Saint-Cuthbert. Tél.: 514-836-4596.

**TÉLÉVISION** 24 pouces, noir et blanc, bonne condition. S'adresser tél.: 227-4698.

**BOIS** à vendre: noyer canadien, planches et madriers, toutes dimensions, idéal pour armoires, set de cuisine, artisanat, sculpture, etc. S'adresser tél.: 227-4698.

**CHALOUPÉ** 14 pieds Cadoret, scie à fer électrique (14"), "press drill" Milling tour à fer 10" de "swing" et 36" entre pointe, perches de cèdre, piquets de cèdre. S'adresser tél.: 228-4451.

**TERRAIN** 500 x 350, situé à 501 Saint-Édouard, Charette. S'adresser tél.: 221-2002 entre 6 heures et 7 heures le soir.

**ROULETTE** Frolic 1974, peut cou-cher 6 personnes, 18 pieds avec auvent automatique. S'adresser tél.: 228-5028 après 5 heures.

**LAVEUSE** et sècheuse automatique, en très bonne condition, aussi set de salon très propre. Cause de déménagement. S'adresser tél.: 228-4789 le soir, 228-4020 le jour.

**GRAINE** de mil. S'adresser à Jean-Paul, Rang Beauré, Sainte-Ursule, tél.: 228-3612.

**CUISINETTE** de camping n'a servi qu'un mois. Moitié toile, moitié moustiquaire. Très bon état. Prix entre \$125 et \$150. S'adresser tél.: 227-2257.

**HONDA** 76, 200 CC, très bonne condition. S'adresser tél.: 228-5489 à Saint-Léon.

**TERRE** de 50 arpents située à la rivière aux Pins dans la paroisse de Maskinongé. S'adresser tél.: 227-2194.

**MATÉRIEL** pour draperies et plein jour, laine, à moitié prix. S'adresser à 1 rang, Beauséjour, tél.: 227-2277.

**ORGUE** électrique, aussi bureau et basinettes pour bébé, table à Langer, parc en filet 40 x 40, casque pour bicyclette à gaz. Si intéressé seulement. S'adresser tél.: 228-3476 après 4:30 heures.

**CHAUFFERETTE** de Volkswagen au gaz, laisserais à \$100. Encyclopédie Homme et la vie environ 60 fascicules, moitié prix. Intéressé seulement. S'adresser tél.: 228-5943.

**GAZEBO** (abri en moustiquaire) presque neuf, 9 côtés, toile neuve, moustiquaire contre les rayons de soleil, prix \$250. S'adresser à Rodrigue Lesage, 786 Royale Nord, Louiseville. Tél.: 228-5110.

**VÊTEMENTS** de maternité, gr. 11 ans, comprenant 2 ensembles pantalons 3 morceaux, 1 robe, 1 jumper, 1 imperméable, 1 costume de bain, très propres. S'adresser tél.: 228-3657.

**TRACTEUR** Columbia, 16 forces, presque neuf avec tous les instruments, tondeuse, souffleur à neige, etc... "Râteau filleur", poêle à bois, set de salon antique. S'adresser tél.: 228-3874.

**MOÏSE** de métal doré avec dentelles blanches, 1 marchette, linge de garçon de 0 à 24 mois presque neuf, aussi 1 set de salon Provincial Français avec 2 tables, 1 cadre, une fixture. S'adresser tél.: 228-3497 ou 228-3346.

**CHIEN** Labrador, 1 an, gardien, doux pour les enfants, pur race, enregistré, prix à discuter. S'adresser tél.: 221-5676.

**MOBILIER** de cuisine en bois, 4 chaises. Idéal pour chalet, aussi réservoir d'huile 45 gallons. S'adresser tél.: 228-4336.

**2 PNEUS** d'été E 78-14, presque pas d'usure et différentes pièces d'auto. Pour informations s'adresser tél.: 296-3011 après 5 heures.

**BICYCLE** Speedo, 10 vitesses, 24 pes. prix demandé \$40. S'adresser tél.: 227-4641.

**ORGUE** Silverstone, 2 claviers avec accords aussi bicyclette de fillette Rapido 20 pcs. S'adresser tél.: 228-2548 après 4 heures.

**MOBILIER** de cuisine en pin avec bahut et la hotte, 2 sets de boîtes à pain, 4 sets de miroirs avec chandeliers aussi bibelots. Nouveautés. S'adresser tél.: 228-4965.

**ROBE** de couleur bleu pâle, longue, de mère de mariée, gr. 15-16, aussi bicyclette de fille Mustang, une T.V. noir et blanc meuble 21 po. S'adresser tél.: 296-3674 après 5 heures.

**2 GROSSES bassinettes**, 1 matelas, 1 pousse-pousse parapluie. S'adresser tél.: 228-5392 le soir.

**RÉSERVOIR** à l'huile, 125 gallons, avec support, \$50.00; fournaise à l'huile "Coleman", 1 1/2 an d'usage, \$50.00; ensemble de tir à l'arc pour gaucher, \$150.00; banc d'exercice, \$15.00; exerciceur type aviron C.C.M., \$35.00; poêle électrique 2 ronds, modèle de table, \$15.00. S'adresser tél.: 228-3101 après 6 heures.

**EQUIPEMENT** de salon de coiffure, 4 ans d'usage, prix à discuter. S'adresser à 24 rue Richard, Saint-Alexis-des-Monts, tél.: 265-2720 ou 265-2015.

**BICYCLE** Honda "Twinstar", 185 c.c., 1979, comme neuf, bas milage avec dossier ajustable. S'adresser tél.: 227-4696 après 5 h. heures.

**MOTEUR** in-board Chrysler T-120 marin avec transmission et élisse, le tout en parfaite condition. S'adresser tél.: 227-2771.

## MEUBLES

**MEUBLES** mobilier de salon (prix à partir de \$196.00) mobilier de cuisine table de salon **MOBILIER DE SALON ARTIK INC.** 1210, Petit-Bois Louiseville (819) 228-2851 Ouvert aux heures d'ouverture des magasins

## GARAGES

**MINUTE**  
**GUY PICOTTE**  
1251, Boulevard Ouest,  
Louiseville  
1 (819) 228-5975

## DENTUROLOGISTES

**YVON GOULET**  
Denturologiste  
Sur rendez-vous  
**836-6181**  
21 Chênevert  
Saint-Cuthbert

(819) 265-2371

### CLAUDE BERTHIAUME, D.D.

Denturologiste

Bureau le vendredi soir seulement  
850, Rang Saccacomie, Saint-Alexis-des-Monts  
(Ancienne propriété de M. Paul Frappier)



### YVAN CLARK

Denturologiste

Fabrication et réparation de prothèses dentaires

(819) 228-4090

Heures d'ouverture:  
lun. mar. jeu. ven. de 9:00 h. a.m. à 5:00 h. p.m.  
lundi soir: de 7:00 à 9:00

45, ave Saint-Laurent, (Clinique Roy et Picotte)  
Louiseville

Louiseville: 228-5391  
Longueuil: 670-1098

### BERTRAND LAPOINTE

DENTUROLOGISTE

341, rue Saint-Laurent  
Louiseville

365, St-Jean  
#224, Longueuil



### JEAN-NOËL SIMARD, d.d.

Denturologiste

Fabrication et réparation de prothèses dentaires

Pour rendez-vous:

Clinique Dentaire Louiseville  
343, Saint-Laurent, Louiseville

Bureau: 228-5577-78

Repentigny: (514) 585-3075

## LOGEMENTS A LOUER

### Habitations Providence Inc

1930, Principale, Sainte-Ursule

Quelques logements de 3 1/2 pièces à louer aussi 1 local commercial au sous-sol. (Ces logements sont chauffés et éclairés).

Pour renseignements,  
**TÉL: 228-2039**

## ENCADREMENTS

350 RUE GUEVREMONT  
ILE ST-IGNACE DE LOYOLA

TEL.: 836-3013  
C.P. JOK 2PO

### CADRES CR ENR.

MANUFACTURIER  
GROS — DETAIL

Cadre sculpté — Plaquette — Blocage petit point

Sur rendez-vous

## ENCANTEURS

### ATTENTION!

Pour tout genre d'encan public  
veuillez vous adresser à  
**GEORGES-ÉTIENNE LEBLANC**  
— encanteur licencié d'expérience —  
Satisfaction garantie  
Saint-Barnabé Sud, Cté Saint-Hyacinthe  
**Tél.: 1-514-792-3595**

## FLEURISTES



### FLEURISTE

*Serge*

+ qu'un fleuriste

Variété de cadeaux pour toute occasion

191, rue Saint-Laurent  
Louiseville, (819) 228-9131

## ENCAN

Tous les  
jeudis soirs  
à 7 heures  
à la salle

Jacques Cartier  
1930 rue Principale  
Ste-Ursule

(ancien couvent)  
Bienvenue à tous!

### Aspirateur central MAXI-VAC

Pour votre maison, votre commerce,  
installation sans détérioration.  
Bâtisse neuve ou déjà existante.  
Équipement de qualité industrielle.

Aspirateur  
à partir de  
\$399

Complet avec matériaux pour 3 sorties, hotte et le vous-même.  
Nous vous garantissons satisfaction ou argent rendu.

COMPAREZ — INFORMEZ-VOUS  
**MAXI-VAC**

Vente et installation si désirée.  
**MARCEL GUILLETTE**  
830, Sainte-Anne, Yamachiche  
296-3351 — Jour et Soir — 296-3218

Garantie  
de  
2 ans



# A vendre

**FRIGIDAIRE** 14 pi. cu. 1975, 1 moulin à laver avec tondeuse très propre \$75. 1 tondeuse à gazon \$50. 1 table et 4 chaises en bois \$40. Tél.: 836-6743.

**POISSONS** tels que barbottes, filets de perchaude, etc. S'adresser à Gaston Dupuis, 201 Petite-Rivière, Louiseville tél.: 228-4920.

**BAIN** en fonte, toilette et lavabo blancs, très propres. Tél.: 836-3400.

**TENTE-ROULOTTE**, toit rigide, Bellevue, 1973, 6 places, avec 2 bonnes au gaz propane, 1 roue de rechange neuve n'ayant jamais servi, avec grande cuisinette, servie 1 fois, très propre, demande \$1,300. Tél.: 887-2690.

**LOT** de châssis divers pour maison ou chalet, habit de karaté neuf, gr. 40, \$10.00; 2 (ilots) comptoirs en vitre pour commerce, une sentinelle (lumière). S'adresser tél.: 228-9187 après 6 heures.

**EN SPÉCIAL:** tôle de toutes sortes à couverture et lambri, émaillé toutes couleurs, galvanisé, aluminium en rouleau, en feuille, etc. S'adresser tél.: 819-221-5429.

**TROIS** poêles; 3 réfrigérateurs; 1 réservoir à eau chaude; lampe et fanal le tout est au gaz propane; 1 carrosse pour bébé presque neuf. S'adresser à Hervé Fleury, 1121 rue Gérin, Saint-Justin, tél.: 227-2253.

**SET** de cuisine, 6 chaises et 2 berçantes, 1 réfrigérateur blanc GE, 1 autre réfrigérateur brun, 1 poêle électrique, armoire de cuisine 15 portes en merisier avec évier, 2 cuves et robinet, 1 meuble stéréo Electrohome, 1 poêle à bûches 30 pouces, 2 portes 24 po., 1 porte 30 po., en merisier, pentures et poignées. Tél.: 836-2392.

**RENOVEZ-VOUS:** armoires de cuisine, lingerie, vanités, etc. en chêne ou merisier de très grande qualité, 50% d'escompte, aussi châssis (fenêtres) en aluminium avec moustiquaires; étagères en métal. S'adresser au 471 rue du Collège, Berthierville, tél.: 836-7161.

**CUISINIÈRE** électrique "Moffat" vert avocado, en parfaite condition, modèle récent, aubaine: \$150.00. S'adresser sans tarder tél.: 887-2920.

**DÉBUSQUEUSE** de marque John Deere 540, en très bon état, à un prix très raisonnable, cause de vente: maladie. S'adresser tél.: 514-835-2179.

**TRACTEUR** Massey-Harris, diesel, hydraulique, prise de force inconnue, en parfait ordre. S'adresser tél.: 836-3445.

**STYLISEZ** votre décor, faites vos abat-jour japonais, technique gratuite, avec achat du matériel requis. Pour inf. Artisanat Marthe, tél.: 836-2975.

**TERRE** de 12 arpents plus ou moins, située à Berthier-Nord, aussi semoir à grain combiné à graine de mil, herse à finir, herse à ressort, herse à roulette et charrues. Tél.: 836-2848.

**POÈLE** à bois antiquité. Lislet, avec réchaud, jaune et vert, 2 pneus d'été tubeless, G78-14, 1 carburateur intété, 350, 2 barils, Buick Century 1974. Tél.: 836-2341.

**"TRAILER"** très solide avec côté essieu de camion mais sans amortisseurs, prix: \$250.00. S'adresser au 1741 Rang des Chûtes, Sainte-Ursule après 4 heures.

**ROBE** de mariée blanche avec traîne, grandeur 7 ans, bas prix. S'adresser tél.: 836-6465 après 5 heures.

**COMPTOIRS** vitrés servant à confiseries, biscuits et artisanat. Aucune offre raisonnable refusée. S'adresser tél.: 228-3261.

**TERRAIN** à vendre, grandeur 150' x 300' à Saint-Edmond. S'adresser tél.: 835-5677 après 5 heures et demandez Pierre.

**YATCH** 14 pieds Cadoret, scie à fer électrique (14") "press drill Milling, tour à fer 10" de "swing" et 36" entre pointe, perches de cèdre, piquets de cèdre. S'adresser tél.: 228-4451.

**MOTEUR** à vendre, 400 pour Plymouth 74, en parfait ordre, prix \$300. S'adresser à Sainte-Ursule tél.: 268-2341.

**RÉFRIGÉRATEUR**, poêle annexe à l'huile, congélateur. S'adresser tél.: 228-4982.

**AVOINE** de semence de marque Roussel criblée ou pas criblée, aussi graines de mil et sarrasin de semence. S'adresser à Réal Marchand à Saint-Justin tél.: 227-4755.

**ROULOTTE** "Dauphine" 1972, 27 pieds de long, avec air climatisé et auvent. S'adresser tél.: 228-2858.

**BATEAU** de 15 1/2 pieds, Peterborough, moteur 20 forces, Mercury, trailer, toile, ancre, coussins, réservoir à gaz. Demande \$900, pour le tout, bonnes conditions. Tél.: 887-2611.

**ROBE** de mariée et de graduation, de l'extérieur, grandeur 9-10. Pantalon propre de dame, grandeur 7-8. Poêle à bois à très bon prix. Tél.: 836-6079.

**SET** de salon Provincial, en bon ordre, aussi une polisseuse industrielle à 1 brosse. S'adresser à Gérard Chevrete, 551 Vaudreuil. Tél.: 836-4444.

## Divers

**ATTENTION**  
Demande de couturières à domicile pour linge d'enfants (robes pour fillettes) de 2 ans à 6 ans x.  
S'adresser à 227-4601, demandez Mme Béland.

**LE COURRIER** intime enr, vous aidera à trouver l'idéal de votre cœur. Envoyer enveloppe bien affranchie, mandat ou argent. Deux noms \$3.00, quatre noms \$5.00, dix noms \$10.00. Courrier Intime Enrg. C.P. 266 Station Youville, Montréal P.Q. H2P 2V4.

**ASPIRATEUR** central Vacu-Maid. Vente & installation. Estimation gratuite. S'installe dans toute maison neuve ou déjà existante. S'adresser à Marcel Guillemette, 830, Sainte-Anne, Yamachiche, tél.: (819) 296-3351.

**ACHÈTERAIS** paille et chevaux de toutes sortes. S'adresser à Trois-Rivières, tél.: (819) 377-4755.

**ATTENTION** propriétaires de boisés. Pour relever vos lignes, adressez-vous à Jules Charbonneau, tél.: (819) 265-2246.

**À VOTRE COMMERCE** Bas-culotte ligne complète ainsi que bas-culotte support léger et médical (Importation Américaine). Bas hommes-dames-enfants — blouses — chemises — pantalons — chandails — vestes sport — ratine de velours — lingerie dames. QUALITE-MODE. Revendez avec profits aux amis à la maison, au travail ou dans votre commerce. Inf.: jour et soir 273-4471 Beupré Manufacture, 6611 St-André, Montréal.

**SECRÉTAIRE** offre ses services pour travail de dactylographie effectué à la maison. Tél.: 228-9298 et demandez Nicole.

**ATTENTION** gardérais enfants pour vacances d'été à la campagne sur une ferme (genre camp d'été). S'adresser tél.: 819-268-5409.

## \$\$ FINANCEMENT \$\$

**1ère, 2ème, 3ème HYPOCHÈQUE.** Industriel, Commercial, Personnel. \$5,000. à un million et plus. Partout en province. S'adresser tél.: 418-529-4101.

**PERSONNE** responsable demandée pour s'occuper de 2 enfants, de 2 et 4 ans, effectuer des travaux ménagers, heures et salaire à discuter. Tél.: après 5 heures à 836-7455.

**TRAVAIL** à temps partiel, à la maison avec votre épouse. Pour entrevue tél.: 819-228-3431.

**COUTURIÈRE** avec expérience demandées pour travailler pantalons et manteaux 2 à 6x, à domicile. S'adresser tél.: (819) 228-4818.

**DISCO-MOBILE** disponible pour tous genres d'occasions, animateur, jeux de lumières, musique variée, prix défiant toute concurrence. S'adresser à Danis Lafond à 228-3346.

**JE** désire sincèrement aider mon prochain par méthode nouvelle et personnelle. Anne-Lucie. Pour de plus amples informations, les heures d'accueils sont les jeudis et vendredis de 1 heure à 8 heures p.m. tél.: 885-3368.

**CONFIDENTIEL**, avez-vous besoin d'un correspondant ou d'un partenaire pour combler votre solitude? Écrivez à: RENCONTRE TOURNESOL, C.P. 6, Joliette en donnant votre nom, adresse, no. tél.: description, profession, goût, photo; inclure \$5.00 pour inscription et adresse d'un choix judicieux.

**RECHERCHE** un cheval d'ouvrage bien dompté. S'adresser tél.: 836-2382.

**LE MONDE DU DENIM**  
(Blue Jeans)  
Vous avez maintenant la possibilité d'opérer vous-même un débouché pour des jeans de "marques connues" ainsi que des accessoires à des prix compétitifs.  
Nous vous donnons l'entraînement et l'organisation de votre commerce. Gérez à partir de votre demeure ou de votre magasin. Mise de fond minime.  
Nous pouvons également vous fournir les produits d'artisanat et de confection en macramé, etc. Pour plus de renseignements téléphonez ou écrivez en incluant votre no. de téléphone:  
**LE MONDE DE L'ARTISANAT ET DU DENIM LTÉE.**  
3452, est, Ontario  
Qué. H1W 1R2  
1-514-525-0691

**À SAINT-JUSTIN** à compter du 1er juillet, personne fiable demandée pour prendre soin d'un enfant de 3 ans de 8 à 5 heures P.M., du lundi au vendredi, aussi entretien de la maison. S'adresser tél.: 228-4082 après 6 heures.

**FULLER Brush** offre opportunité de gagner beaucoup d'argent dans vos temps libres en offrant dans votre voisinage ses fameux produits. Pour recevoir le catalogue et informations. S'adresser tél.: (1-514) 759-1025 ou écrivez à 183 Boucher à Joliette.

**NOUVEAU**, décapage de tous genres et finition de meubles. S'adresser à Paul Deschênes, tél.: 228-3560.

**C'EST** le temps de rénover sa maison. Pour tous genres de peinture intérieure et extérieure. S'adresser tél.: 228-9224 en tout temps.

**BÉCHAGE** de jardin ou de nouvelles pelouses. S'adresser à Marc Masson à Saint-Justin tél.: 227-2467.

**À LOUER**  
Sur la Place du Marché de Berthierville.  
Bureaux à louer, 1,000 pieds carrés total. Subdivisé en bureaux individuels, plus espace de secrétariat et salle d'attente, stationnement privé, libre immédiatement. S'adresser tél.: 759-4231.

**SAINT-ALEXIS-DES-MONTS**  
**ENCAN CHEZ TI-JEAN**  
Tous les samedis à 12 heures p.m.  
Avons de la marchandise neuve et usagée  
Informations:  
Jean Bernier, prop.,  
2251 rang des Pins Rouges  
Saint-Alexis-des-Monts  
Tél: 819-265-3144

**ÉQUIPEMENT DE FERME**  
**C. LESAGE INC.**  
Équipement d'étables et porcheries  
"JUTRAS", "HOULE", "BADGER"  
VENTILATION — BÂTISSÉS D'ACIER  
663, Saint-Charles, Saint-Léon, Tél.: 228-5694

228-2915  
**YVON MILOT**  
notaire  
Cessionnaire du greffe de Me P. Fleury et Me Jos. Langlois  
222, Saint-Laurent, Louiseville

Bur.: (819) 265-3120 Rés.: (819) 265-2002  
**Me MARIO LEMAY**  
notaire  
141, rue Clément Saint-Alexis-des-Monts

(819) 228-2793  
**MASSON & LEVASSEUR**  
notaires  
Me Michel Masson et Me Luc Levasseur  
Cessionnaire des greffes de Me Jean-Paul Chevalier, Me J.A. Coutu, Me J.H.M. Coutu et Me J.A. Ferron  
200, rue Sainte-Marie Louiseville

(819) 268-2683  
**Me LUC MICHAUD**  
notaire  
2890, rue Bergeron Saint-Paulin

**Fosse à purin, Plate-forme à fumier, Silos à maïs, Fondations de 4' à 16' de haut, Béton armé coulé sur place en un seul bloc sans joint.**



**FOSSE A.B. Inc.,**  
4345 ave. Richard  
Saint-Grégore G0X 2T0  
Président: André Boucher  
Cté Nicolet  
Tél.: 819-223-2341.  
À partir d'automne 80:  
819-233-2341

**MODE**  
**BOUTIQUE CHEZ STEVE**  
HABITS POUR HOMMES  
COSTUMES POUR DAMES  
"LE BARON"  
416, Avenue Pie XII, Louiseville  
tél.: 228-2628

**NOTAIRES**  
(819) 228-4757  
**GILLES BÉLAND**  
notaire  
151, rue Saint-Laurent Louiseville

(819) 296-3378  
**BERTRAND FERRON**  
notaire  
conseiller juridique  
673, rue Sainte-Anne Yamachiche

**TOURNOI** de fer se déroulant à Saint-Édouard, samedi le 17 mai, débutant à 9 heures A.M. Inscription pour le 10 mai à \$3.00. S'adresser à Jean-Paul Lefebvre 3651 Notre-Dame, Saint-Édouard, tél.: 268-5764.

**EXTERMINATION:** insectes, rongeurs, estimation gratuite. Louiseville Extermination, Tél.: rés.: (819) 228-2840.

**DÉSIRERAIS** obtenir travail de bureau, de dactylographie ou autres, à domicile, 15 ans d'expérience. S'adresser tél.: 227-2170.

**DISCO** Jean & Robert Enr. Réceptions, mariages, banquets, etc... Qualité de musique exceptionnelle, jeu de lumières, animateur, discot-hécaire. S'adresser à Robert Frappier, 228-5950 ou Jean Arvais, 228-4486.

**OPPORTUNITÉ IMMÉDIATE.** Ouvertures pour distributeurs dans chaque comté de la province. Aide au manufacturier à bâtir clientèle. Investissement environ \$1,500.00 pour faire possibilité de \$50,000.00 par année. Pour informations écrire et envoyer numéro de téléphone à Hydro & Aérodynamics (Rainbow), 1955 1ère Avenue, Québec 3, Qué. G1L 3M3.

**ACCEPTERAI**s d'effectuer du travail de bureau à temps occasionnel. 2 ou 3 jours par semaine, 8 ans d'expérience. S'adresser tél.: 836-6100 de demander Monique.

**LOUERAIS** chalet ou maison de 5 1/2 pièces entièrement meublé pour juin, juillet, août entre Louiseville et Cap-de-la-Madeleine. S'adresser à R. Mc. Cormack Québec, tél.: (418) 643-4584, le jour (418) 831-0392 le soir.

**CONCESSION** comptable. Compagnie d'envergure provinciale recherche associé(e) ayant connaissance de la tenue des livres et le dynamisme nécessaire à la mise en marché d'un système comptable informatisé pour la petite entreprise. Les postulants pourront opérer plein temps ou temps partiel. Aucun investissement. Adressez Curriculum vitae à: Concession comptable, C.P. 1226, Québec, Qué. G1K 7C3.

**DÉSIRERAIS** démolir vieilles bâtisses pour le bois. S'adresser tél.: 228-5044.

**TOP** soif à prendre sur les lieux, prix aux camions. S'adresser tél.: 887-2880.

Suite de la page 1

raie, toujours à compter de 20 heures. Cette fois-là encore, le docteur Guy Gauthier et Me Sylvestre auront droit au micro. A partir de ce jour, il ne restera plus qu'une semaine avant... le grand soir.

**POUR VENDRE UN FRIGO AUX BERKHAUTS**  
Les petites annonces de l'Echo



Suite de la page 1

Leur faire dire

Au cours de la journée du 30, M.M. Gagnon et Arsenault avaient visité quelques usines de la région et face aux réactions des travailleurs, M. Arsenault devait dire aux personnes de la salle: *Chez vous, il y a des "oui" en masse. Il reste à leur faire dire, la tête haute.* Le député Gagnon devait clore la réunion en demandant aux bénévoles d'aller voir les "oui" et les indécis. *Si on a les indécis, on est gagné car on va décrocher facilement 65 à 70% du vote,* déclarait-il.

**BOUTIQUE APOLLON RABAIS 10%**

- \* chandails
- \* jupes
- \* blouses
- \* robes
- \* ensembles
- TRÈS BAS PRIX**
- \* jeans
- \* pantalons

**vous trouverez le plus grand choix au 712, Sainte-Anne Yamachiche 296-3082**

**Pour ENCAN**



**Pensez COMPÉTENCE et EFFICACITÉ**  
Pensez à **COLBERT & FRÈRE INC.**  
8990 Boul. Parc Industriel, Ste-Gertrude, Cdt Nicolet (819) 297-2711

**GILBERT COLBERT**  
Encanteur licencié

*Il me fait plaisir d'offrir mes services pour tous genres d'encans*

**ENCAN**

Samedi le 10 mai à 10 heures A.M. chez: **YVON ROOD.** La ferme est située au no. 1561 rang Saint-Louis à Mont-Carmel Co. Saint-Maurice. Sera vendu:

3 tracteurs, la machinerie agricole: équipement pour culture de pommes de terre. **SERA AUSSI VENDU:** un excellent troupeau HAREFORD PUR-SANG de 80 têtes de bétail comprenant: plusieurs vaches fraîches vélées, taureaux de 1 an, génisses, taureaux de 2 ans de lignée VICTOR.

Pour informations **YVON ROOD (819) 536-5373**  
**ou à COLBERT & FRÈRES INC.**

**GILBERT COLBERT**  
encanteur licencié  
Sainte-Gertrude, Comté de Nicolet  
Tél.: (819) 297-2711



**Les Aménagements G. Brissette Inc.**  
880, rue Notre-Dame, Berthierville Qué.  
Pierre Corriveau 836-6307  
836-6231  
Marcel Brissette 836-4027

**Reprise des activités**  
dans débousselage — peinture — traitement à l'huile contre la rouille  
**ESTIMATION GRATUITE**

Maintenant ouvert de:  
8 hres AM. à 5 hres P.M.  
du lundi au vendredi  
Samedi de 8 hres à midi

**ÉCOLE DE SOUDURE GRENIER**  
691, boul. Saint-Laurent Ouest  
Louiseville  
Tél.: 228-4358  
Rés.: 228-5375

TEL. 228-5312

**Louiseville Asphalté Enrg.**  
Spécialité: Pavage d'Asphalte  
Cours - Chemins publics et privés

EXCAVATION - TERRASSEMENT

Ouvrage Garanti

163, Notre-Dame Sud Louiseville, Qué.  
AUSI, TERRAINS DOMICILIAIRES AVEC SERVICES D'ÉGOÛT ET D'AQUEDUC À VENDRE.

**T.V. RADIO**

(819) 227-2598

**LIVERNOCHE RADIO — T.V.**  
Vente et service  
Dép. Panasonic — Electrohome — Sony Audio II

21, boulevard Est Maskinongé  
Installation d'antennes

**VÉTÉRINAIRES**

**DULAC, LEMIEUX & GABOURY, Ass.**  
vétérinaires  
Pratique générale  
32, Grande-Carrière, Louiseville  
228-3115 ou 228-3660

**Dr Jacques Desrosiers, M.V.**  
Clinique Vétérinaire de Louiseville Enr.  
801, Boul. Saint-Germain  
Louiseville  
Tél.: 228-3661 si la ligne 228-5151 est défectueuse.

**REPARATIONS**

**CLÉMENT BRISSETTE SERVICE**  
sur toutes les marques  
technicien, 12 ans d'expérience

- réfrigérateurs
- sècheuses
- lave-vaisselle
- poêles
- laveuses
- congélateurs

Agent autorisé: Inglis, Westinghouse, G.E., Hot Point.  
91, Rang York  
Saint-Barthélemy  
(514) 885-3619  
Frais Interurbains acceptés

**PIERRE LESAGE SERVICE**  
7 ans d'expérience

Technicien en réparation de:  
laveuses, sècheuses, lave-vaisselle  
Poêles et réfrigérateurs de toutes marques

OUVRAGE GARANTIE  
291 Arseneault  
Louiseville, 228-9321

**SERVICES AGRICOLES**



Attention cultivateurs!  
Achetons veaux de lait et gros veaux, payons les meilleurs prix

**ALAIN BELLERIVE ENR.**  
171, Rang Saint-Joseph Saint-Barnabé Nord  
(819) 264-2126

**PLANTE & VILLEMURE**

Vente — Service — Réparation  
d'appareils électro-ménagers et électriques, moteurs, outils, etc...  
T.V., radios, stéréos, antennes, etc...

Service rapide — Ouvrage garanti

610, Route 349, Saint-Alexis-des-Monts, 265-2084

**OPTOMETRISTES**

(819) 228-4606

**CHARLES AUGER, O.D.**  
optométriste  
321, rue Saint-Laurent Louiseville

**PHOTOGRAPHES**

(819) 228-5892

**JACQUES BÉLAND**  
Photographe  
Spécialité: photos de mariage et enfants

153, rue Notre-Dame Nord, Louiseville



# IMMEUBLES

**2 logements plus garage, finition extérieure en stucco, revenu garage \$200.00 par mois, 3 pièces \$100.00 par mois, 6 pièces \$200.00 par mois, situé à 1291 boul. Est, Louiseville. S'adresser à Yvon Livernoche, Inter Cité Courtier, tél.: 228-4001 bur. ou 228-3861 rés.**

**GARAGE 40 x 50 avec bureau, toilette, pouvant servir à manufacture, avec grand terrain 200 x 300, route 138, Maskinongé. S'adresser tél.: 819-227-2263 ou après 5 heures à 228-5635.**

**PROPRIÉTÉ comprenant restaurant avec équipement et loyer au-dessus. S'adresser à Margot Croisette tél.: 227-4952.**

**PROPRIÉTÉ de 3 logements, 1 de 6 pièces, 2 de 3 1/2 pièces, située Louiseville paroisse. S'adresser tél.: 228-5492 ou 268-2275.**

**MAISON unifamiliale située au village de Saint-Edouard, sur la rue Notre-Dame. S'adresser tél.: 1-819-268-5275.**

**À YAMACHICHE, maison style Ranch, construction 2 ans, sous-sol fini, possibilité de location de sous-sol. S'adresser tél.: 296-3421 après 5 heures.**

**MAISON 24' x 20', sous-sol fini. S'adresser au 1242 rue Savoie, Saint-Justin, tél.: 819-227-2040 le soir ou fin de semaine.**

**MAISON, située au 961, Notre-Dame Sud, construite en 1978, grandeur: 29' x 44', terrain de 23,105 pi. ca., en bordure de la rivière. S'adresser tél.: 228-5790.**

**VIELLE maison, pièces sous pièces, 100 ans et plus, construite à la main. Demande \$1,000., à emporter. Tél.: 835-4101.**

**MAISON canadienne à vendre, 1 1/2 étage, avec terrain de 100 x 200, Saint-Charles de Mandeville. Tél.: 835-5850.**

**MAISON à vendre située au 403 Cartier à Lanoraie, avec foyer, remise, et toutes commodités modernes. Tél.: à Montréal à frais virés 721-1312.**

**SAINT-GABRIEL: chalet tout meublé à vendre ou à louer, 2 minutes de la plage municipale, prix: \$8,500.00. S'adresser tél.: 514-354-7304 ou 228-4619.**

**SAINT-BARTHÉLEMY — Bungalow neuf, 4 1/2 pièces, cave, bonne isolation, gyproc, prix seulement: \$23,800.00. S'adresser à Raymond Faust, courtier, 1-514-887-2880.**

**MAISON mobile 10 x 65, très propre, avec sous-sol, pour déménagé si désiré, aussi local à louer 10 x 65 fini ciment. Sur la route 138 à Maskinongé. S'adresser tél.: 227-4536.**

**MAISON située secteur Lagacé, construction de 6 ans, terrain 125' x 90', sous-sol fini, intéressé seulement. S'adresser tél.: 228-4058 après 6 heures.**

**COMMERCE, boucherie, épicerie licencié, établi depuis 25 ans, cause maladie. S'adresser à Saint-Barnabé nord tél.: 264-2083.**

**SAINT-CUTHBERT, Rang Saint-André, maison de 26 x 28, 2 étages, chauffage électrique, à l'huile ou au bois, terrain 100 x 275 environ, se termine à la rivière Chicot. Tél.: 836-6192.**

**BERTHIERVILLE, maison à 4 logements, revenus de \$6,480. Hypothèque de 12 1/2%, transférable. Prix demandé: \$31,000. Tél.: 514-327-1011.**

**MAISON neuve, 7 pièces, sous-sol mi-fini, chauffage électrique, garage, située au 110 rue Saint-Louis, Saint-Alexis-des-Monts. S'adresser tél.: 265-2684.**

**MAISON mobile 1976, 68 x 14, sans passage, galerie, avant et arrière, installée sur terrain 180 x 300, clôturée, vente cause transfert. Tél.: 836-2312.**

**ENTREPÔT 28 x 42, aussi terrains 300 x 500, situés boulevard Est. Pouvant être vendus ensemble ou séparément. S'adresser tél.: 228-3874.**

**2 MAISONS à revenus, 1 de 3 logements et l'autre de 2 logements, situé rang des Cascades à Berthierville, prix raisonnable. Tél.: 836-2834.**

**MAISON à vendre, Domaine Terrasse de Luxe à Saint-Gabriel, conception originale, sous-sol, foyer, terrain boisé 140' x 140', lieu très paisible, location possible. S'adresser à Luc Ferland tél.: bur.: 835-4705, rés.: 835-5973.**

**CHALET à vendre entièrement meublé si désiré, situé à l'Étang du Repos entre Saint-Paulin et Charette, chauffage électrique, poêle à bois, terrain de 75 x 120 avec étendu de gazon et boisé. S'adresser tél.: (514) 722-6497 le soir.**



la caisse  
d'établissement  
de la mauricie  
courtier

4825 boul. des Forges, Trois-Rivières, 379-9555

**Saint-Alexis-des-Monts**  
Rivière-aux-Écorces, chalet sur terrain de 100' x 150' sur le bord d'un lac.  
Rivière-aux-Écorces, deux chalets sur très grand terrain longeant la rivière (peuvent être vendus séparément).  
Très grand terrain avec lac et chemin, idéal pour personne désirant très grand domaine (longeant la rivière du Loup).  
Terrains sur les bords d'une rivière ou d'un lac disponibles.

**Charette**  
Magnifique terrain boisé 200 x 200 rang Saint-Joseph.

**Hunterstown**  
Rang des Allumettes: Terrains grandeurs aux besoins de l'acheteur.

**VIOLETTE L. CLÉMENT**  
265-2519 ou 265-2294

**Avec la Caisse d'établissement**  
jour: 379-9555 soir: 375-3185

**Trust Royal**

**COURTIER**



**André Béland**  
Agent.  
Rés.: 228-5786  
Bur.: 537-5115

**BUNGALOW**  
Saint-Alexis-des-Monts, 5 1/2 pièces, très belle propriété meublée, endroit tranquille, faut voir. M.L.S.

**COTTAGE**  
Louiseville, 9 1/2 pièces, bel intérieur, à qui la chance. M.L.S.

**COTTAGE & ENTREPÔT**  
Louiseville, 5 1/2 pièces, aussi grand entrepôt, deux étages, pourrait accommoder personne voulant partir en affaire. M.L.S.

**COTTAGE**  
Sainte-Angèle-de-Prémont, 7 pièces, rue Principale, prix abordable. M.L.S.

**COTTAGE**  
Rang Barthélemy, 7 1/2 pièces, grand terrain, téléphonez-moi. M.L.S.

**ANDRÉ BÉLAND**  
228-5786



**Fiducie du Québec**

Courtier  
375 1601

**MASKINONGÉ, maison anti-**  
que de 6 1/2 pièces, avec terrain de 45' de façade par environ 190', de profondeur, extérieur à finir, prix \$10,000. Maurice Auger 228-4929.

**LOUISEVILLE, bungalow de**  
5 1/2 pièces, la moitié du sous-sol fini, chauffage électrique, construction de 8 ans. Venez voir. Maurice Auger 228-4929.

**SAINTE-ANGÈLE-DE-PRÉ-**  
**MONTE, chalet, cottage**  
5 1/2 pièces hivernisé, chauffage électrique, grand terrain, accès au lac. Faut voir. Maurice Auger 228-4929.

**LOUISEVILLE, très bonne**  
maison de 2 logements de 5 1/2 pièces, chauffage électrique, garage double, bon revenu. Maurice Auger 228-4929.

**LOUISEVILLE, en cam-**  
pagne, cottage de 10 pièces, chauffage eau chaude, au bois, en parfaite condition, garage neuf, grand terrain borné par arpenteur géomètre. Maurice Auger 228-4929.

**MASKINONGÉ, très beau**  
bungalow de 5 1/2 pièces, chauffage électrique, logement au sous-sol toujours loué. Aubaine. Maurice Auger 228-4929.

**desjardins**



la caisse  
d'établissement  
de joliette

5024.- Saint-Gabriel, bungalow de 6 1/2 pièces. Prix raisonnable. Devenez propriétaire. 835-3240

5023.- Saint-Justin, bungalow neuf de 5 1/2 pièces, 2 salles de bain. Terrassement. 835-3240

5021.- Saint-Gabriel, grande résidence, véranda, 5 1/2 pièces, grand terrain. Venez. 835-4954 — 835-3240

**RONALD COMEAU**  
835-3240

le courtage immobilier: 759-3131

**MAISON NEUVE**  
**À VENDRE**

5 1/2 pièces avec abri d'auto, située au 220, Place Goulet, Berthierville, taux d'intérêt à 10 1/4%.

Pour informations Viateur Bérard (819) 228-3628 (514) 836-6139

**MAISON MODULE**  
fabriquée par maisons-usinées

**BROUILLETTE**



**modèle: F332**  
Nous livrons partout au Québec.  
Nous pouvons construire sur nos projets à: Joliette-Berthier-Louiseville Trois-Rivières.

**J.M. Brouillette inc.**  
970, Firestone, Joliette (514) 759-2696  
5660, boul. Jean XXIII à Trois-Rivières (819) 373-1537

Venez voir nos maisons modèles.  
Face aux Galeries Joliette.



**On le fait. Mieux.**

**Saint-Thomas-de-Carleton**  
Bungalow, const. 1974, situé paroisse à 3 1/2 mille de Louiseville, spécial \$25,000, possession immédiate.

**Louiseville**  
Attrayant slipt level détaché, 8 1/2 pièces, garage, local bureau, sous-sol fini, très propre.

**Louiseville**  
Magnifique cottage 10 1/2 pièces rue Saint-Aimé, rénové à neuf intérieur et extérieur, tapis tentures incluses, libre immédiatement.

**Louiseville**  
Location - local pour industrie, entrepôt 42' x 100', situé rue Saint-Charles, libre immédiatement.

**Louiseville**  
Avons présentement en vente 7 1/2 terrains résidentiels 60' x 92' secteur Loranger, un terrain 2e rue Lagacé, 5 terrains Notre-Dame nord et un grand terrain près du lac Saint-Pierre.

**Louiseville**  
Roulotte Golden Falcon de luxe très propre, finition en noyer, fibre de verre extérieur, accessoires inclus, prix spécial.

**Saint-Léon**  
Porcherie-étable-bâtiments en bon état, 17 arpents de terrain dont 12 arpents boisés.

**Saint-Alexis-des-Monts**  
Trois chalets 4 1/2 pièces, près du lac Saint-Alexis, endroit paisible. INF.



**Fernand Grégoire, rés.: 228-4029**  
**Trois-Rivières: 379-7230**



**ANGELBERT JUNEAU**  
228-4893



**SAINTE-URSULE**  
Ferme 133 arpents: résidence, étable, idéale pour culture maraichère ou élevage. \$350.00 l'arpent. EX



**SAINTE-URSULE**  
En banlieue, site paisible, 3 milles de Louiseville, aubaine. EX



**SAINTE-MATHIEU**  
Chalet 1975, tout meublé, sur terrain boisé, notre prix: \$8,000.00, Lac Souris. MLS



**LOUISEVILLE**  
Restaurant et salle à manger licencié, équipement complet, centre ville. MLS



**POINTE-DU-LAC**  
Bungalow et garage récents, 1 mille de Trois-Rivières, très moderne, bas prix. EX



**Sainte-Ursule**  
Maison canadienne, 2 logements, 80,000 pi. ca. de terrain, garage double, centre-village. EX



**FIDUCIE PRÊT ET REVENU**  
Courtier

# AUTOS-CAMIONS

**CHRYSLER** Newport 1971, 2 portes, en bonne condition, 2 pneus d'hiver, 4 pneus d'été, prix à discuter. S'adresser tél.: 228-2236 après 18 heures.

**PLYMOUTH** Satellite, 1972, bon moteur, \$400. Tél.: 836-2571.

**CHEVROLET** 1979, 1 an le 5 mai, 30.000 milles, très propre. S'adresser tél.: (514) 836-4971.

**PONTIAC** Grand Am 1973, moteur 400, siège baquet, radio AM-FM, peinture neuve, prix à discuter. S'adresser tél.: 268-5283.

**BUICK** Le Sabre, 1973, 2 portes, toit vinyl 350, 4 banis, servo-freins, servo-direction, dégivreur arrière, en très bon ordre. Prix à discuter. Tél.: 887-2690.

**PONTIAC** Ventura, 1972, V8, 4 pneus Michelin en très bonne condition, prix demandé: \$1.000. S'adresser tél.: 228-2545.

**TRANS AM**, 1975, tout équipé, 4 vitesses, 400 p.c., en bonne condition, prix: \$4.500. S'adresser tél.: 836-2822.

**PLYMOUTH** Fury 1972, 4 portes, très propre aussi plusieurs pneus usagés à vendre. S'adresser tél.: 228-3351.

**CAMION** Ford 1964, 10 roues, moteur 391 p.c., transmission 5 x 4, benne 34.000 lbs, prix: \$1.200.00. S'adresser tél.: 265-2491 après 5 heures.

**CAMION** Ford, 1970, ¾ de tonne. S'adresser tél.: 885-3612 entre 8 heures a.m. et 8 heures p.m.

**PLYMOUTH** Duster, 1975, très propre, et en bonne condition, moteur 318, 3 vitesses au plancher et 4 pneus radials T.A. tous neufs. S'adresser tél.: 264-5553 à Saint-Barnabé.

**GRANADA** Ford 1978, de luxe, 6 cylindres, moteur 250, 24.000 milles, pneus Michelin, très propre. S'adresser tél.: 228-3403 après 5 heures.

**CHRYSLER** 79, tout équipé au complet, 25.000 kilomètres, air conditionné.

**ACADIAN** 76, 2 portes.

**DODGE** 75, 2 portes CHARGER.

**MONZA** 80, environ 10.000 kilomètres, 2 portes, comme neuf, un vrai bijou.

**CHRYSLER** CORDOBA 77, tout équipé, avec air conditionné.

**CHEVROLET** IMPALA 77, 2 portes, C.F., C.D.

**CHEVELLE** 76, 2 portes, 55.000 milles.

**BUICK** 75, LE SABRE, 2 portes, C.F., C.D., équipement normal.

**FORD** GRANADA, 6 cylindres, très bas millage.

**BUICK** 79, 2 portes, LE SABRE, air conditionné.

**GMC** PICK-UP 78, diésel, 43.000 kilomètres.

**CHEVROLET** 79, 4 X 4, très propre, 32.000 kilomètres.

**PONTIAC** Parisienne 1980, 2 portes, couleur 2 tons, pneus Michelin, équipé comme neuf. S'adresser à Denis Saint-Yves, 770 rue Principale, Saint-Leon. Tél.: 228-3119.

**MAVERICK** 1976, 54.000 milles, en très bon état, 2 portes, prix à discuter. S'adresser tél.: 227-2127.

**TRANS AM** 73, très propre en bon ordre, intérieur velours, 4 radial PA neufs, automatique. S'adresser à: le jour 228-4069, le soir à 228-4657, demandez Robert.

**PICK-UP**, 1 tonne, 1974, peinture neuve, avec campeur 1978 de marque "Honey" \$6.500. S'adresser à Saint-Barthélemy tél.: 885-3660 ou 885-3603 le soir seulement.

**PONTIAC** Parisienne 1967, bon état, prix \$225. S'adresser tél.: 228-4982.

**PICK-UP** Chevrolet Silverado 1979, intérieur et extérieur de luxe, cabine de fibre G.M. bas millage, 16.000 milles, 4 pneus neufs Michelin, moteur 305 p.c. S'adresser tél.: 228-5106.

**1979**  
**TRANS AM**, 2 portes, V-8, auto, S.F., S.D., air climatisé.

**PARISIENNE**, 2 portes, V-8, auto, S.F., S.D., air climatisé, sièges électriques.

**OLDSMOBILE**, 4 portes, V-8, auto, S.F., S.D., vitres électriques.

**MERCURY**, 4 portes, V-8, auto, S.F., S.D., air climatisé, deux tons.

**CUTLASS SALON**, 2 portes, V-8, auto, S.F., S.D.

**1978**  
**PLYMOUTH** ARROW, 2 portes, 4 cycl., auto, G.T.

**IMPALA**, 2 portes, V-8, auto, S.F., S.D.

**FIREBIRD**, 2 portes, V-8, auto, S.F., S.D.

**G.M.C. PICK-UP**, ½ tonne, V-8, auto, S.F., S.D.

**1977**  
**CORVETTE**, 2 portes, V-8, auto, S.F., S.D., toit ouvrant.

**GRAND PRIX**, 2 portes, V-8, auto, S.F., S.D., toit vinyle.

**DODGE**, 1 tonne, V-8, avec boîte.

**LOUISEVILLE**  
**AUTOMOBILE**  
**LTÉE**

871, boul. Ouest,  
Louiseville  
Tél.: 228-2711

## BAYEUR AUTO ENR.

821, RG CASCADE  
BERTHIER  
836-3917

- Dodge Van Sportsman 1979, moteur 318, automatique, servo frein, servo direction, 4.000 kilomètres.
- Camaro 1978, modifié en Z28-79, moteur 305, automatique, radio Am-Fm, extérieur noir, intérieur or, 33.000 kilomètres.
- Toyota Land Crowser 1976, 4 x 4.
- Buick Le Sabre 1975, moteur 350, radio Am-Fm, vitres électriques, air climatisé.
- Matador X 75, moteur V-8, radio Am-Fm stéréo, air climatisé.



**Prix**  
**avantageux.**  
**Importées**

- 1979**
- HONDA ACCORD 4 portes
  - HONDA PRÉLUDE 1978
  - 2 HONDA H. Back automatiques
  - HONDA CIVIC 4 vitesses
- 1976**
- HONDA CIVIC 4 vitesses. H. Back
- 1973**
- FORD CAPRI, 4 cyl., 30.000 mm., très propre



401, boul. Est  
Louiseville  
228-2812

- CHEVROLET** Impala 1979, 4 portes.
- CHEVROLET** Impala Station-wagon 1979, 9 passagers.
- OLDSMOBILE** Calais 1978, coupé, 2 portes baquet, console.
- G.M.C.** Van vitrée 1978, ½ tonne.
- CHEVELLE** Malibu classique 1978, coupé, 2 portes.
- HONDA** Civic 1978, aut., H.B.
- CHEVELLE** Malibu classique 1978 station-wagon.
- Plusieurs autres modèles non mentionnés.

## Fiducie du Québec

Courtier  
375 1601



### NOUVEL AGENT

La Fiducie du Québec est heureuse de présenter à sa clientèle, Monsieur Jacques Mélançon, qui entre en fonction immédiatement et en tant qu'agent immobilier. Diplômé et licencié du service de courtage du Québec, il saura répondre à tous vos besoins immobiliers. Il peut être rejoint au numéro suivant: 264-2063  
desjardins

**POUR VENDRE  
UN FRIGO  
AUX ESKIMAUX?**

Les petites annonces  
de l'Echo!

**PAILLÉ  
AUTOMOBILE  
ENR.**

711, boul. Ouest  
Louiseville  
228-5148

**CARLE AUTOMOBILE Ltée**  
Sainte-Angèle-de-Prémont  
**SPÉCIALITÉ: RADIATEURS**  
Vente et réparation de tous genres de radiateurs  
Mécanicien de 20 ans d'expérience  
Service de freins — tournage de rotor.  
Tél.: 268-5542

**AUTOMOBILISTES**

**ATTENTION • ATTENTION**

BRISSETTE AUTO DE BERTHIER  
est acheteur  
de votre auto ou camion usage.

**VENEZ NOUS VOIR MAINTENANT**

**NOUS DEMEURONS VOTRE MEILLEUR ACHETEUR.**

- Vous obtiendrez "Le meilleur prix".
- Vous serez payer comptant.
- Vous vous éviterez un tas d'ennuis.
- Compte-tenu de la loi de protection du consommateur.

**Brissette**  
AUTOMOBILE LTEE  
BERTHIERVILLE 836-6231

**Pour vos travaux  
mécanisés  
et ouvrage général,**

consultez: **"JOS" St-Yves**

1460, Principale, Sainte-Ursule, tél.: 228-2471

À votre disposition un bulldozer Caterpillar D6C et 17 années d'expérience acquises dans le domaine des travaux mécanisés.

**LOUISEVILLE ISOLATION enr.**  
F. RICARD, PROP.

260, Petite-Rivière Louiseville 228-4835

**insulspray**

mousse qui se filtre dans vos murs et réduit vos coûts de chauffage et rend chacune de vos pièces tout à fait insonorisées.

Constructions neuves et anciennes  
Aussi fibre cellulose soufflée  
&  
mousse d'uréthane giclée.

Profitez des programmes gouvernementaux d'isolation.  
**L'ISOLATION C'EST NOTRE AFFAIRE!**  
ESTIMATION GRATUITE

Suite de la page 12

**VILLE de:  
BERTHIERVILLE.  
CTÉ.  
BERTHIER.  
QUÉ.**

**AVIS PUBLIC**

Je donne avis aux électeurs du Quartier No. 6 de la Ville de Berthierville que la présentation des candidats pour charge de un (1) Conseiller au Quartier No. 6 pour ladite ville aura lieu à l'Hôtel de Ville de Berthierville 586 rue De Montcalm dans la Ville de Berthierville le vingt-neuvième jour du mois de juin 1980, entre 12.00 et 2.00 heures de l'après-midi, et que, dans le cas où le scrutin deviendrait nécessaire et serait ouvert de la manière prescrite par la loi, ce scrutin sera ouvert le sixième jour de juillet de l'année 1980 depuis 9.00 heures du matin jusqu'à 6.00 heures de l'après-midi, dans chacune des sections de vote; et que j'ai nommé Mme Norma Dubé-Bayeur mon secrétaire d'élection.

Donné sous mon seing, à Berthierville ce deuxième jour de mai 1980.

René Bayeur,  
Président d'Élection

**LE DÉPARTEMENT DE SANTÉ  
COMMUNAUTAIRE DE LANAUDIÈRE  
RECHERCHE  
INFIRMIÈRES REMPLAÇANTES**

pour son programme de  
Santé maternelle et infantile.

Secteur: — Joliette  
— Module Berthier

**Exigences:**

- Être membre en règle de l'O.I.I.Q.
- Posséder un certificat en santé communautaire et/ou expérience pertinente à la fonction
- Posséder une automobile

Faire parvenir votre curriculum avant le 11 mai 1980 au:

Directeur des ressources humaines  
Centre hospitalier régional de Lanaudière  
585, boul. Manseau  
Joliette, J6E 3E5

**TECHNICIEN(NE)**

Laboratoire du contrôle —  
Service de la Production

Lieu de travail:  
Berthierville

**Tâches:**

- échantillonnage des matières premières et des produits en fabrication.
- analyse et évaluation des matières premières.
- contrôle du procédé de fabrication.
- calcul des rendements du Service de la Production.
- compilation des résultats.
- calcul des produits en inventaire.
- participation à l'élaboration de nouveaux produits.

**Pré-requis:**

- Diplômé(e) de CEGEP (ou l'équivalent) en sciences.
- Expérience minimum de 2 ans dans un laboratoire industriel.
- Connaissance pratique des méthodes d'analyse instrumentale et en particulier de l'analyse par chromatographie en phase gazeuse.

Nous offrons d'excellentes conditions de travail et de nombreux bénéfices d'appoints.

Les personnes intéressées à postuler cet emploi sont priées de faire parvenir leur "curriculum vitae" à la compétence de monsieur Luc Madore.

**MELCHERS INC.,**  
550, rue Montcalm,  
Berthierville, Québec  
J0K 1A0

nous peut-être gouvernés aussi démocratiquement que nous l'avons toujours été. Peut-être! Mais si les québécois ont peur, c'est qu'on leur donne des réponses superficielles ou aucune réponse. C'est parce qu'on insulte ceux qui posent des questions sérieuses.

Pour MM. Lévesque et Lussier, la bravoure, le courage, c'est quand il n'y a pas de danger. Lorsqu'il y a du danger, ils appellent ça de la PEUR.

OUI, nous avons raison d'avoir peur. Car la bravoure n'existe pas sans la peur. Pour ces raisons, plusieurs pensent que leur NON est de plus en plus Québécois.

Serge Gagnon  
Avocat

**COMMISSION DE CONTRÔLE  
DES PÉRMS D'ALCOOL DU QUÉBEC**

**AVIS**

La (les) personne(s) ci-après mentionnée(s) a (ont) demandé le(s) permis suivant(s):

NOM	ADRESSE	CATÉGORIE
PETITCLERC, Michel	222, avenue Dalcourt local 2 Louiseville	1 épicerie
GAGNON, Danielle (suite à une vente)	1305, Gérin Saint-Justin	1 Restaurant 1 Bar
LAMONTAGNE, Yolande	372, Notre-Dame Saint-Joseph de Lanoraie	1 épicerie

Afin d'être valide, toute objection à cette (ces) demande(s) doit être faite par écrit, dûment motivée et ASSERMENTÉE dans les 15 jours du présent avis sur:

**SECRÉTAIRE GÉNÉRAL**

1, rue Notre-Dame est, bureau 9.200, Montréal, Québec H2Y 1B6

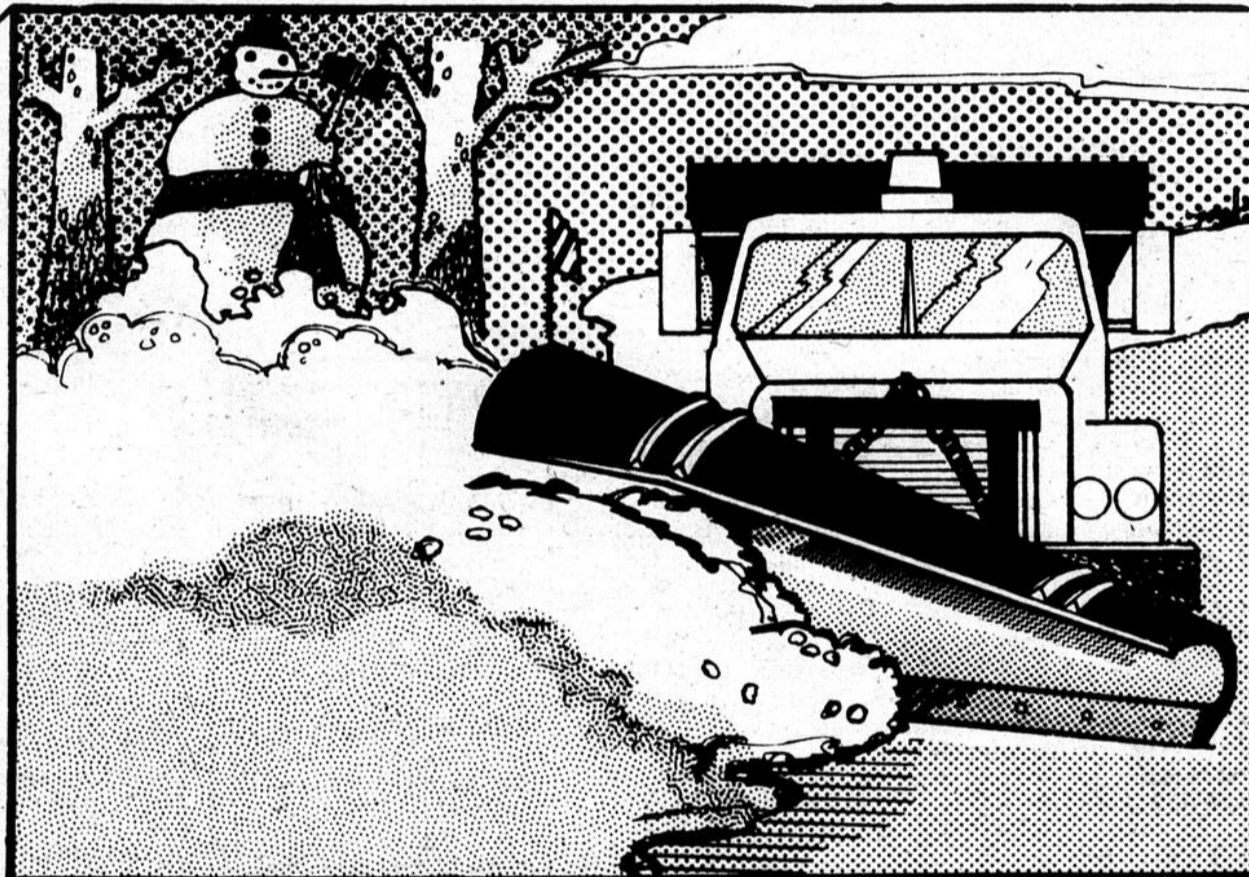

**Appel d'offres de services  
Déneigement des routes**

Afin de faire exécuter des travaux d'entretien des chemins, quais et aéroports durant l'hiver, le ministère des Transports du Québec fait appel aux corporations municipales et aux firmes privées.

**Critères d'admissibilité:**

Seules seront considérées les offres des corporations municipales et des firmes privées.

1. sises au Québec, dans le cas des corporations municipales, à la fois sises au Québec et y ayant leur principale place d'affaires, dans le cas des firmes privées.
2. localisées à l'intérieur ou à proximité du secteur à entretenir.
3. détenant à leur nom un certificat d'immatriculation du Bureau des véhicules automobiles pour chaque machine, lorsqu'une telle exigence est requise par une loi ou un règlement.
4. disposées à accepter un contrat au prix établi par le ministère des Transports.

**Modalité d'inscription**

Si vous répondez à ces critères d'admissibilité, vous pouvez offrir vos services en remplissant la formule officielle d'inscription disponible au bureau de district du ministère des Transports le plus rapproché.

Le ministère des Transports ne s'engage à accepter aucune des offres de services.

**Delai d'inscription**

Les offres de services doivent être expédiées au plus tard le 25 mai 1980.

Service de l'entretien d'hiver  
Ministère des Transports  
Place Hauteville  
700, boul. Saint-Cyrille est, 25<sup>e</sup> étage  
Québec (Québec)  
G1R 5A9



## AGRICULTURE D'AUJOURD'HUI

Avec l'arrivée du printemps, Agriculture Canada recommande à tous les producteurs d'utiliser avec prudence les produits servant au traitement des semences.

"Bien utilisés, ces produits chimiques protègent efficacement les semences et les jeunes plants contre divers problèmes de croissance," explique M. Wayne Ormrod, de la Section des pesticides d'Agriculture Canada à Ottawa.

### Lire d'abord

M. Ormrod conseille aux agriculteurs qui traitent leurs semences de lire attentivement les étiquettes et de bien suivre les instructions.

Nombre de préparations contiennent un mélange de fongicides, qui permettent une lutte générale contre les maladies, et d'insecticides, qui protègent les jeunes plants contre les parasites.

"L'étiquette du produit, ajoute M. Ormrod, indique la nature et l'usage des produits chimiques. Les agriculteurs doivent s'assurer que le produit qu'ils utilisent est approprié à leurs besoins."

De même, les étiquettes expliquent en détails le mode d'emploi et les précautions à prendre. Ainsi, il faut agiter certains produits liquides avant de les utiliser afin d'empêcher l'accumulation des substances chimiques au fond du contenant.

### Semences traitées

"Il est déconseillé de traiter des quantités de semences supérieures à ses besoins," précise M. Ormrod. Les stocks de semences traitées constituent une menace tant pour le bétail que pour les animaux sauvages et plus spécialement pour les oiseaux. Certains produits chimiques liquides peuvent aussi entraver la germination des semences entreposées pendant longtemps ou de façon inadéquate.

Lorsque vous achetez des semences traitées, demandez au marchand des renseignements concernant les conditions d'entreposage. De plus, il serait souhaitable de savoir combien de temps elles peuvent être entreposées avant que leur taux de germination ne soit affecté.

On doit veiller à ce que les semences traitées ne soient pas vendues, mélangées ou non, sous forme de céréales ou d'aliments pour le bétail.

### Contamination

La contamination accidentelle par les semences traitées se produit habituellement dans les cellules de stockage, bennes de camion ou vis sans fin qui ont été utilisées dans la manutention des semences traitées et qui n'ont pas été nettoyées convenablement avant de

# Prudence!

servir au transport des céréales fourragères.

"Nous conseillons aux agriculteurs, ajoute M. Ormrod, de suivre les instruc-

tions données sur les étiquettes. Outre le mode d'emploi, celles-ci fournissent des conseils sur la façon d'éviter les problèmes possibles."



Travaux publics Canada  
Public Works Canada

## APPEL D'OFFRES

DES SOUMISSIONS CACHETÉES, visant les entreprises ou services énumérés ci-après, adressées à l'Administrateur régional des Services financiers et administratifs, Région du Québec, ministère des Travaux publics, 18<sup>e</sup> étage, 2001, rue Université, Montréal (Québec) H3A 1K3, seront reçues jusqu'à 15:00, à la date limite déterminée. On peut se procurer les documents de soumission par l'entremise du Bureau de Distribution des plans à l'adresse ci-haut mentionnée sur versement du dépôt exigible.

## SERVICE

Appel d'offres no 80M-131P  
Nettoyage intérieur et entretien du terrain  
Édifice fédéral  
409, rue Notre-Dame  
JOLIETTE (Québec)

On peut consulter les documents de soumission aux bureaux de poste suivants: JOLIETTE, SAINT-THOMAS, SAINT-AMBROISE-DE-KILDARE, SAINT-FÉLIX-DE-VALOIS, SAINT-JACQUES-DE-MONTCALM et BERTHIERVILLE (Québec)

Date limite: Le jeudi 22 mai 1980  
Dépôt: \$25.00

Renseignements: Tél.: (514) 283-6554,  
283-6656 et  
283-7793

## INSTRUCTIONS

Le dépôt afférent aux plans et devis doit être sous forme d'un chèque bancaire visé établi à l'ordre du Receveur général du Canada. Il sera remboursé sur retour des documents en bon état dans le mois qui suivra le jour du dépouillement des offres.

Le Ministère ne s'engage à accepter ni la plus basse ni aucune des soumissions.

## COUR PROVINCIALE

CANADA  
PROVINCE DE QUÉBEC  
DISTRICT DE SAINT-AUBURNE  
NO: 410-02-000136-801

SOLEC INC corporation légalement constituée ayant le siège social de ses affaires au 1671-6<sup>e</sup> Avenue Grand'Mère district de Saint-Maurice

Requérant

-vs-

JACQUES BÉLAND commerçant opérant un commerce connu et désigné sous les nom et raison sociale du Centre du Bijou enr et situé à 161 boul. est Louiseville district de Trois-Rivières (maintenant d'adresse inconnue)

Intimé

## ORDONNANCE

Il est, par les présentes, ordonné à l'intimé de comparaître personnellement ou par le ministère de son procureur, au Greffe de la Cour Provinciale du district de Saint-Maurice, et ce dans un délai de 15 jours à compter de la publication du présent ordre dans:

L'ÉCHO DE LOUISEVILLE

PRENEZ AVIS qu'une copie a été déposée au dit greffe à votre intention.

BUREAU DU Greffier  
Le 29 avril 1980

Moi Rollande Noël St-Yves, ne me tient nullement responsable, des dettes contactées en mon nom par qui que ce soit, sauf par un écrit de ma main.

## HUSKY ASPIRATEUR CENTRAL

pour maison neuve ou déjà existante

VENTE + INSTALLATION

Estimation gratuite

Garantie de 5 ans

## JACQUES LEFEBVRE

40 Saint-Maurice  
Louiseville

Tél.: (819) 228-5245

## PROVINCE DE QUÉBEC

Municipalité de  
La Paroisse de Saint-Antoine de Lavaltrie

Aux Contribuables de la susdite municipalité

# AVIS PUBLIC

EST PAR LES PRÉSENTES DONNÉ par le soussigné, secrétaire-trésorier de la susdite municipalité, QUÉ:—

Le Conseil Municipal de la Paroisse de Saint-Antoine de Lavaltrie, Comté de Berthier, demande des soumissions pour le pavage du Chemin Georges, en béton bitumineux;

La superficie totale du Chemin Georges est d'environ 120,000 pieds carrés.

Le ou les soumissionnaires devront répondre à ladite demande de soumission sur la feuille portant l'entête "SOUMISSION" et qui fait partie intégrante de ladite demande. Ladite demande sera disponible à nos bureaux aux heures normales d'ouverture.

Le ou les soumissionnaires devront inclure dans leur prix toutes taxes fédérales, provinciales, ou autres.

Pour être considérée, chaque soumission devra être déposée dans une enveloppe cachetée sur laquelle sera inscrit "SOUMISSION POUR PAVAGE DU CHEMIN GEORGES". Les soumissions seront reçues jusqu'au lundi le 19 mai mil neuf cent quatre-vingt à 5 heures de l'après-midi au bureau du secrétaire trésorier soussigné, soit au 1370 rue Notre Dame, Lavaltrie;

Le conseil se réserve le privilège de n'accepter ni la plus basse, ni aucune des soumissions présentées, et il avise que de droit, il ne se rend aucunement responsable de quelques poursuites que ce soit pour frais ou pertes subies par le soumissionnaire.

Les soumissions reçues seront prises en considération à la séance du Conseil qui sera tenue le lundi le 19 mai 1980, à 8 heures p.m. au 1370 rue Notre Dame à Lavaltrie.

Si des renseignements supplémentaires sont nécessaires, le soumissionnaire est prié de communiquer avec M. Georges E. Boisjoly, Ins. Mun. à 586-1598;

DONNE A la Paroisse de Saint-Antoine Lavaltrie ce premier jour de mai mil neuf cent quatre-vingt;

Yvon Mousseau  
Secrétaire-Trésorier

## CHEZ J.L. LAFRENIERE DE MASKINONGÉ

# N'OUBLIONS PAS MAMAN...

Pour vous aider, notre vente gala confort qui se termine, samedi le 10 mai, vous apporte une merveilleuse occasion.

**NOMBREUX SPÉCIAUX DANS TOUS NOS RAYONS.**

**— 4 JOURS —**

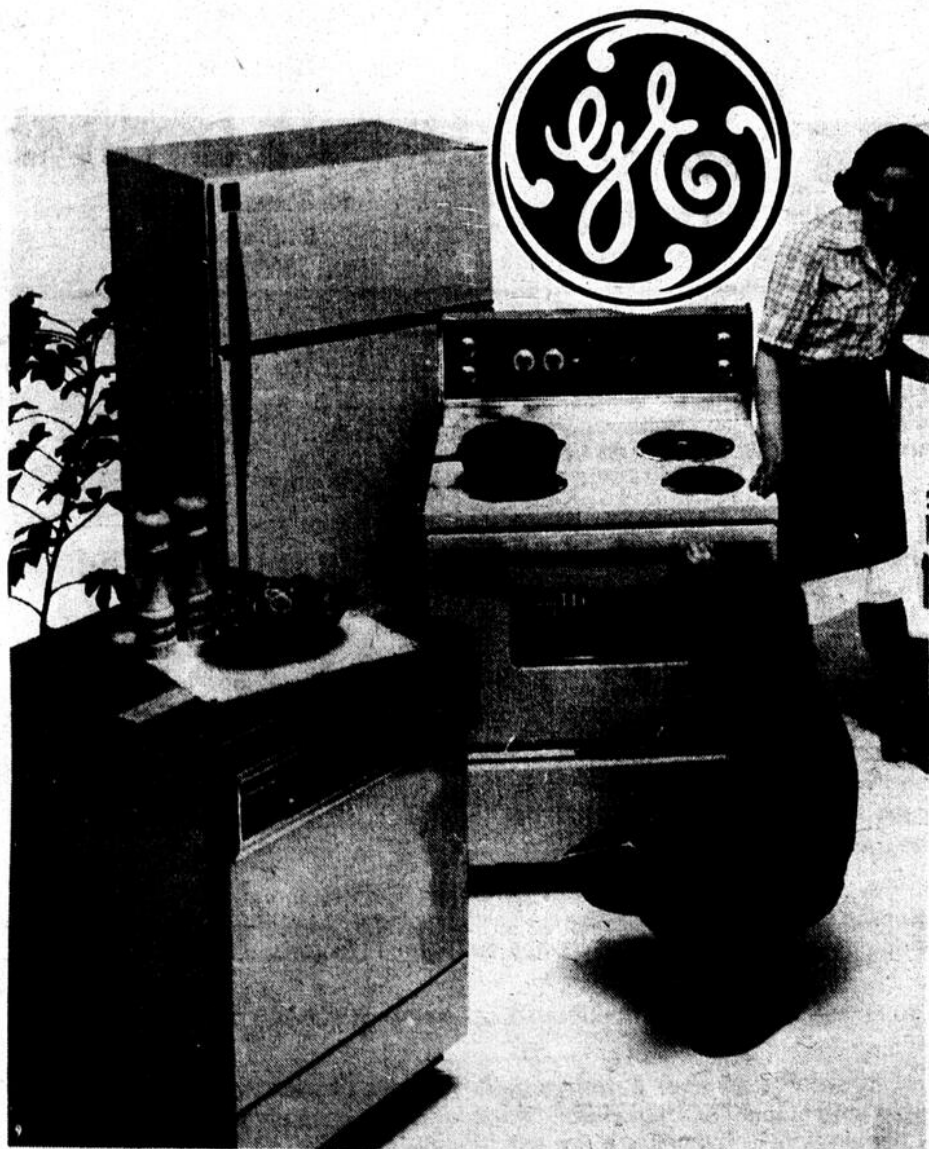
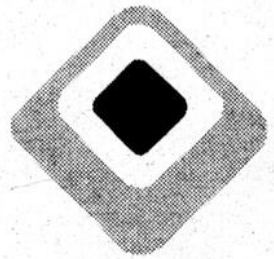

Réfrigérateur GE, sans givre, modèle L13 JDR, garde-viande, 2 bacs à légumes, bac à oeufs, 2 casiers laitiers, longue poignée de porte sculptée simili-noyer, roulettes, couleur blanc neige, quantité limitée, disponible en couleur, léger supplément.

**SPÉCIAL 4 JOURS SEULEMENT**

**\$444<sup>00</sup>**

**PRIX LAFRENIÈRE IMBATTABLE**

meubles

# prestige

Cuisinière, lave-vaisselle, laveuse et sècheuse, congélateur à des prix très spéciaux pour ces 4 jours.

## Mobilier de cuisine

Style Canadien, 5 morceaux chaises tout bois (léger supplément pour coussins)

**SPÉCIAL 4 JOURS**

**\$444<sup>00</sup>**

Plusieurs autres mobiliers de cuisine, chambre, salon, fauteuils, etc. à des prix Lafrenière imbattables.



**Futurs mariés... C'est une bonne occasion, rendez-vous**

chez votre marchand de

meubles

# prestige

## J.L. LAFRENIERE & FILS Inc.

88, Saint-Laurent Maskinongé (819) 227-2223

**Plus de 125 magasins à vous offrir de la qualité!**

Associé à



**EUROPE MEUBLES**