

# "Nous irons à la Ronde... la Ronde ...la Ronde de l'Expo!"

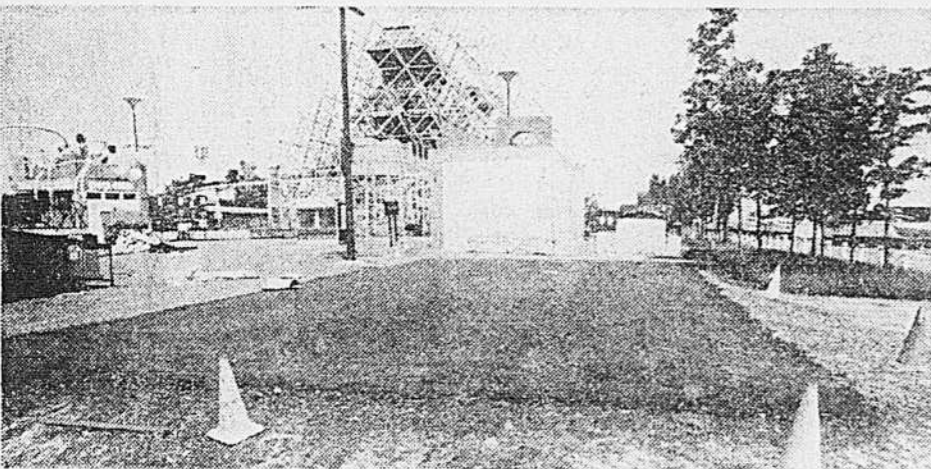

... un dernier coup de balai au Village, avant l'ouverture

photos Antoine Désliets, LA PRESSE



... dans le monde irréel du Gyrotron

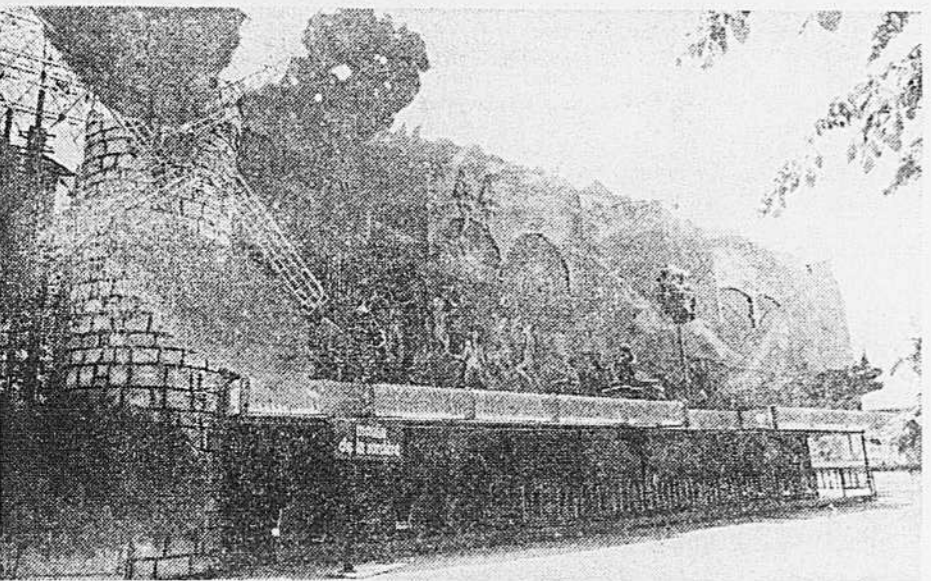

... peut-être un rendez-vous avec Samantha

par Lise BLAIS

La Ronde ouvre ses portes samedi. Le vote de retour au travail des cols bleus est venu mettre un terme au suspense qui durait depuis quelques jours au sujet de cette inauguration prévue pour samedi midi.

Un journaliste et un photographe de LA PRESSE ont été autorisés à visiter l'emplacement hier, et, de fait, quand on aura coupé le gazon et mis une dernière goutte d'huile dans les moteurs qui font tourner les manèges, tout sera prêt pour recevoir les premiers visiteurs, dans trois jours.

Parmi les nouvelles attractions, il en est une cependant qui ne sera pas ouverte au public. Il s'agit d'un golf miniature de 18 trous, administré par la ville et dont on avait prévu l'ouverture pour le 15 juin.

A cause de la grève, les travaux d'aménagement, qui venaient à peine de commencer il y a un mois, sont restés en plan et on ne prévoit pas les avoir terminés avant la première semaine de juillet.

#### Concessionnaires... de retour

Par ailleurs, deux concessionnaires avaient retirés leurs manèges du parc d'amusement, peu de temps après l'arrêt de travail, pour aller les installer ailleurs en province, mais au moment de notre visite hier, les jeux étaient déjà revenus et, selon l'administrateur de La Ronde "ils seront montés en quelques heures dès que les hommes reviendront au travail".

#### Six nouveaux manèges

Outre le golf miniature, six nouveaux manèges ont été installés dans le secteur des jeux. Ce sont: "Auto-spacial", "Saturne 6", "Tourbillon", "La Course", "Labyrinthe" et "Le moulin de la sorcière".

Une somme de près de \$555,000 a été investie dans ces nouveaux manèges qui porte le nombre de jeux à 39. La Ville a la responsabilité de 19 de ces présentations, les autres étant administrés par des concessionnaires.

#### Et le "Bavarois"...!

Le populaire restaurant Bavarois, détruit par un incendie au mois d'avril, sera en partie ouvert au public, dès samedi.

En effet, la reconstruction était déjà commencée au moment du déclenchement de la grève et toute l'annexe qui est constituée de l'ancienne terrasse qu'on a agrandie et recouverte d'un toit à pignons multiples, est terminée. Le bâtiment principal ne sera cependant pas prêt avant quelques semaines.

Enfin, dans les nombreuses boutiques et restaurants, il ne reste plus qu'à rentrer les stocks de colifichets et victuailles et à attendre que les jardiniers agrémentent le tout en semant des fleurs annuelles.

## Ça promet!

Un bon whisky canadien pour les bonnes occasions.



FIVE STAR de Seagram

Mélangé et embouteillé par Joseph E. Seagram & Sons Ltd., LaSalle, Qué.

Forget a fait reproduire en exclusivité la vraie berceuse grand-père.

BOUTIQUE COLONIALE

POUR LA FÊTE DES PÈRES

en spécial \$129

A. FORGET INC.

6707 boul. St-Laurent, tél. 274-5568  
stationnement gratuit à l'arrière du magasin.



... de nouvelles sensations dans Le Saturne

## POUR LA FÊTE DES PÈRES, NOUS VOUS SUGGÉRONS...

### TAILLE-HAIE ÉLECTRIQUE "BLACK & DECKER"

Avec lame de 13 pouces à double tranchant et poignée enveloppante réglable.

**\$21.95** ch.

PRIX AU COMPTOIR

A USSI DISPONIBLE TAILLE-HAIE ÉLECTRIQUE BLACK & DECKER LAME 16 POUCHES À DOUBLE TRANCHANT **\$24.95** ch.

PRIX AU COMPTOIR

### RÂTEAU à GAZON À LARGEUR D'ÉVENTAIL AJUSTABLE

POUR LA PELOUSE OU ENTRE LES ARBUSTES **\$5.98** ch.

PRIX AU COMPTOIR

### FORME À B.B.Q. FEASTMASTER MODÈLE CT400

PEUT ÊTRE INSTALLÉ À L'INTÉRIEUR OU À L'EXTÉRIEUR 28" x 21" x 12". HAUTEUR DE FOYER AJUSTABLE. **\$59.75** ch.

PRIX AU COMPTOIR

PROCUREZ-VOUS NOS PLANS A B.B.Q. VOUS VERREZ COMMENT IL EST FACILE DE VOUS EN INSTALLER UN.

VOUS TROUVEREZ ÉGALEMENT CHEZ NOUS, PIERRES BRIQUES, CIMENT, SABLE, MORTIER, ETC... POUR L'INSTALLATION FACILE DE VOTRE B.B.Q.

10 MAGASINS POUR MIEUX VOUS SERVIR

CARTIERVILLE, 12.200 boul. Laurentien	333-2910	QUÉBEC, 325 de l'Esplanay	524-2478
MONTREAL-NORD, 11.401 boul. PIE-IX	333-2910	MAGASINS ASSOCIES J.A. LAFERTÉ LIMITEE	
MONTREAL, 159 ouest, Jean-Talon	333-2910	ST. HYACINTHE, 314 St-Jean	472-3969
BROSSARD, 6200 boul. Taschereau	676-0311	2520 Desroches	774-6454
BOUCHERVILLE, 100 Demuy	655-1357	DIVISION DES ENTREPRISES P.N. DESROSIERS LITEE	
VERDUN, 667 Ave Galt	769-4581	MEUBLES D'AFFAIRES	
POINTE-CLAIRE, 176 Ave Cartier	695-3328	Lundi, mardi, mercredi 8:30 a.m. — 5:30 p.m.	
		Jeudi, vendredi 8:30 a.m. — 9:00 p.m.	
		Samedi 8:30 a.m. — 5:00 p.m.	

Service de livraison disponible  
Plan budgétaire Val Royal La Salle

CENTRES DE RENOVATION

## VAL ROYAL LA SALLE

## Giffen Recreation Ltd. liquide tous ses intérêts canadiens

par Robert POULIOT

D'ici moins d'un mois, tous les actifs de Giffen Recreation Ltd. au Canada qui comprennent les fabricants de motoneiges Sno-Prince et Boa-Ski de même que les bateaux Princecraft et Peterborough, seront vendus à des intérêts étrangers, pour une somme qui ne saurait dépasser \$7 millions.

C'est ce que nous avons appris de diverses sources qui ajoutent que le principal créancier du groupe Giffen au Canada, la Banque Canadienne Nationale, n'a exprimé aucune objection à cette transaction.

L'un des principaux groupes américains intéressés à acquérir les actifs de Giffen est Coleco Industries Inc., anciennement connu sous la raison sociale de Eagle Toys Ltd., qui vient tout juste de prendre le contrôle de Featherweight Corporation, fabricant de la motoneige Alouette.

Si la transaction devait réussir en faveur de Coleco, l'entreprise deviendrait ainsi, en l'espace de quatre mois, l'un des cinq principaux producteurs nord-américains de motoneiges avec plus de 15.000 unités.

Un autre groupe étranger aurait également manifesté son intérêt pour les actifs canadiens de Giffen, mais on ignore encore son identité.

Ensemble, Boa-Ski, de La Guadeloupe, et Sno-Prince de Princeville, ont produit l'an dernier 11.400 unités contre un peu plus de 22.000 au cours de la saison 1970-71 et 19.000 en 1969-70, lorsque les deux entreprises furent prises en main par Giffen. Quant aux bateaux de Canadian Boat Manufacturing, également de Princeville, la production a atteint \$2.6 millions en 1971 et pourrait s'élever à \$2.8 millions cette année.

Au plus fort des activités du groupe canadien de Giffen en 1970, on comptait plus de 2.000 employés au regard des 125 aujourd'hui, dont près d'une centaine s'affairent actuellement à la production saisonnière des bateaux Princecraft et Peterborough.

Toute la production de motoneiges pour la saison prochaine a été suspendue et les usines de Sno-Prince et de Boa-Ski sont fermées depuis deux semaines.

**Des difficultés qui remontent à 1970**

Les raisons qui justifient la liquidation complète des actifs de Giffen Recreation Ltd., filiale du groupe Giffen Industries Inc., de Miami, tiennent en somme leur origine des difficultés financières qui avaient forcé le groupe américain à se départir, en janvier 1971, de son principal joyau industriel canadien, soit Moto-Ski, acquis par Bombardier au prix de \$6.1 millions.

À la suite d'une des pires périodes que vient de traverser l'industrie nord-amé-

ricaine de la motoneige, au cours de la saison 1971-72, Giffen a été incapable de générer suffisamment de fonds de roulement pour relancer Boa-Ski et Sno-Prince et faire face à ses obligations financières vis-à-vis les fournisseurs et la Banque Canadienne Nationale.

**Impuissance à financer la reprise**

En bref, les difficultés financières de Giffen Industries Inc., durant l'automne 1970, se résument à deux facteurs: une crise de liquidités chez la compagnie-mère qui vint puiser dans les caisses du groupe canadien et des erreurs administratives presque fatales commises par le groupe canadien.

Au moment de la vente de Moto-Ski à Bombardier, l'ensemble des dettes bancaires de Giffen Recreation furent

consolidées auprès de la Banque Canadienne Nationale pour un montant de \$7.8 millions.

Cette consolidation prévoyait alors un taux d'intérêt de 7 pour cent, soit l'équivalent de \$70.000 d'intérêts par mois, et le remboursement du capital échelonné sur 5 ans à partir de janvier 1974.

De plus, une entente hors cour de \$2.8 millions, répartie sur deux ans, fut conclue avec quelques centaines des plus importants fournisseurs du groupe.

En plus de rembourser \$1.4 million à ses fournisseurs, Giffen Industries réussit l'an dernier à injecter un montant à peu près identique dans ses deux entreprises de motoneiges.

Mais au terme d'une saison déficitaire, alors que les deux entreprises ont porté le nombre d'inventés accumulés à

5.300, d'une valeur d'environ \$3 millions, il devenait impératif d'ajouter une somme additionnelle de \$2.5 millions pour lancer la production saisonnière de 1972-73.

Enfin, en prévision d'un nouveau déficit pour l'exercice du 1er juillet 1972 au 30 juin 1973, il fallait prévoir l'injection d'une somme additionnelle d'au moins \$1 million.

C'est devant de telles obligations qui atteignaient près de \$6 millions au total, que Giffen Industries a annoncé, le 1er juin dernier, aux dirigeants canadiens qu'il préférerait liquider tous leurs actifs canadiens, dont la valeur des stocks et des matières premières représente maintenant quelque \$8 millions.

**Le statut de la BCN**

Quant aux dettes vis-à-vis

la BCN, il est probable que Giffen Industries refuse de les transférer aux nouveaux propriétaires canadiens.

En effet, plus de 60 pour cent des profits d'exploitation de Giffen Industries sont actuellement grevés par des intérêts à payer sur quelque \$24 millions de prêts industriels à des taux atteignant 12 pour cent. Mis de côté par les principaux groupes bancaires américains, Giffen profiterait en somme des liquidités que lui procurera la transaction de vente au Canada pour réduire une partie de ses dettes, tout en continuant à respecter ses obligations à l'égard de la BCN qui n'a imposé l'an dernier que le taux de base de 7 pour cent. C'est en tirant avantage de cette différence des taux d'intérêt que Giffen préférerait conserver ses dettes avec la banque montréalaise.

### Place Bonaventure Inc. Nomination



**MURRAY B. BLACK**  
Monsieur Léo Goldfarb, Président de Place Bonaventure Inc., a annoncé la nomination de M. Murray B. Black, au poste de Vice-président de l'exécutif de la compagnie. Lors d'une récente réunion du Conseil d'administration, Monsieur Black a été nommé membre du Conseil. Depuis les débuts de la compagnie, Monsieur Black y a occupé divers postes de direction dont récemment celui de Vice-président du développement.

### NOMINATION SONEF



**Me Pierre-Paul Chagnon, b.a., ll.l., notaire**  
M. Pierre-Meloche, c.d.a.a., président de la Société de Services Financiers Sonef Limitée annonce la nomination de Me Pierre-Paul Chagnon, b.a., ll.l., notaire, au poste de vice-président-services légaux. Me Chagnon est également membre du conseil d'administration de la société.

Me Chagnon dirige les services de planification financière et successorale de Sonef; il agit aussi comme conseil en matière de fonds de pension et de fiscalité.

Me Chagnon obtint un baccalauréat ès art de l'Université de Montréal en 1956. Licencié en droit de l'Université Laval il était admis au Barreau du Québec en 1960. L'année suivante, il complétait un stage d'études en droit des compagnies au London School of Economic and Political Sciences. Par la suite, il fut nommé conseiller juridique auprès du Service des Droits de Succession du Québec. Avant de se joindre à Sonef, Me Chagnon occupait le poste de conseiller en fiscalité et planification successorale auprès d'une importante compagnie d'assurance- vie canadienne. En 1971, Me Chagnon était admis à la Chambre des Notaires de la Province de Québec.

Les services de Sonef sont retenus tant par des individus et des compagnies que par des comptables agréés, des courtiers d'assurances agréés et autres professionnels.

## Imasco poursuit sa diversification

La division des produits connexes Imasco de la société Imasco Limitée annonce une expansion accrue dans le domaine de la vente au détail. La compagnie a fait l'acquisition d'un intérêt majoritaire des magasins Marché aux escomptes S & M Ltée, Québec, de Top Discount Stores, et, de plus, un accord a été conclu d'acheter l'actif de Turnpike Smoke Shop, Inc. et ses compagnies connexes de vente au détail de Freeport, New York.

Marché aux escomptes possède huit magasins d'escompte de produits de santé et de beauté au Québec et sera dirigée par United Cigar

Stores Limited, la principale compagnie de vente au détail de la division des produits connexes Imasco.

Turnpike dirige 17 débits de tabac dans les grands magasins d'escompte de la région de New York - New Jersey. L'acquisition de ce commerce sera effectuée par la succursale américaine de la division, Imasco Associated Products Inc.

Les deux acquisitions s'avèrent profitables, conformément au communiqué, et les ventes combinées dépassent \$8 millions. Le prix de ces deux transactions n'a pas été révélé.

## POTINS FINANCIERS

**Ford** — La société Ford Motor, de Détroit, s'est jointe hier aux compagnies General Motors et Chrysler en vue de contester juridiquement les réglementations américaines sur les émissions de mono-

xide de carbone émanant des voitures, réglementations qui doivent entrer en vigueur en 1975. Les entreprises veulent retarder l'entrée en vigueur de ces nouveaux règlements anti-pollution.

**CPI-Cominco** — Canadian Pacific Investments Limited et Cominco Ltée ont annoncé que des dispositions ont été prises pour la vente de 40 pour cent des actions que détient CPI dans sa filiale en toute propriété, CanPac Mi-

nerals Limited, à Cominco Ltée.

Cominco est elle-même une filiale de CPI.

Le coût de la transaction est de \$8.000.000, payable par la délivrance à CPI de 271.370 actions ordinaires à la souche de Cominco.

**CP Rail** — Afin d'accroître le nombre toujours croissant d'étudiants adultes à temps plein, CP Rail supprime la limite d'âge de 21 ans sur les billets d'étudiants des services aux abonnés de la banlieue de Montréal.

À la rentrée d'automne, tous les étudiants à plein temps seront éligibles aux réductions prévues sur les cartes d'abonnement mensuelles. Le prix des billets d'étu-

dians est de 25 pour cent moindre que celui des cartes mensuelles régulières.

**Air Canada** — Air Canada annonce qu'à compter du 1er juin son tarif-marchandises comportera de s réductions appréciables à titre d'encouragement aux expéditions-containers, et certaines augmentations dans le cas des taux-marchandises généraux et particuliers. Les taux-marchandises sont redressés de façon à serrer de plus près les particularités du fret et à tenir compte de l'utilisation d'un nombre croissant d'appareils comme cargos.

**Pollution** — International Nickel Co. of Canada Ltd. a dû réduire le fonctionnement de ses raffineries de plus de 50 pour cent, hier, à Sudbury, pour tenter de réduire le degré élevé de pollution de l'atmosphère.

À 7 h. 00, selon un porte-parole du bureau d'observation du degré de pollution, l'indice atteignait 77. Il a attribué cette hausse aux vents puissants qui soufflaient vers

la ville les émanations des cheminées de l'usine de l'INCO.

**M. William Brandum**, géant à la mine de fer de la société Hilton Mines à Shawville a été élu hier président de l'Association des mines de métaux du Québec. Il succède à M. R.B. Gosselin, du Groupe miner Sullivan. L'organisme groupe 26 entreprises minières opérant au Québec dont la production consolidée atteint quelque \$500 millions.

**Pan American World Airways**: cette entreprise qui était considérée comme "la" compagnie qui introduirait le transport aérien supersonique vient de décider de ne pas exercer son option sur l'achat de huit Concorde. Cette décision fut prise malgré la décision récente de la British Overseas Airways de se porter acquéreur de cinq Concorde et de prendre une option sur l'achat de cinq autres.

## Les conflits syndicaux ont freiné l'embauche du printemps à Montréal

par Jean POULAIN

Les conflits de travail qui ont assombri l'activité économique à Montréal ont eu en mai des répercussions directes sur l'embauche de printemps.

La fermeture du port paralysé par la grève des débardeurs, la non-ouverture de Terre des Hommes, la grève des fonctionnaires provinciaux, et des cols bleus de la métropole ont réduit certaines activités comme le transport routier, le tourisme, ayant des conséquences indirectes dans le secteur des services.

Selon M. Raymond Poirier, directeur des Centres fédéraux de la main-d'oeuvre à Montréal, 52.866 personnes étaient inscrites le dernier jour de mai auprès des douze centres de la métropole, à la recherche d'un emploi permanent.

Ce chiffre fait abstraction des étudiants, la grande variation de leur nombre d'un mois à l'autre rendant difficiles des comparaisons valables.

Pour M. Poirier, la situation fin mai, tout en restant bonne ne marque pas le progrès habituel que l'on constate au début du printemps.

C'est en particulier le secteur des services qui n'a pas au cours du mois créé les emplois que l'on pouvait attendre.

Le transport routier et Terre des Hommes procurent chaque année des emplois nombreux qui devront donc attendre les statistiques de fin juin.

Il en est de même dans le secteur de l'hôtellerie et du tourisme en général qui ne connaît pas cette année le succès de 1971, par suite de grève et également de la température inclemente.

Pour le directeur des Centres de main-d'oeuvre il y a donc de fortes chances qu'un net progrès se dessine en fin de mois si la situation est redevenue normale sur le front des grèves.

Il se peut aussi que les finissants d'universités et des Cegep contribuent à ne pas

améliorer les statistiques locales qui s'appuient sur les personnes à la recherche d'un emploi et non celles qui en ont trouvé un.

Les centres de main-d'oeuvre disposaient au 31 mai de 7.407 offres d'emplois, à rapprocher de 6.472 fin avril. Cette situation montre le manque de mobilité de la main-d'oeuvre et la pénurie de postulants dans certains secteurs.

**Au niveau provincial**

Des chiffres dévoilés hier par Statistiques Canada indiquent une baisse de 10.000 du nombre des chômeurs au Québec, baisse qui laisserait entrevoir une certaine amélioration de la situation dans la province en dehors de Montréal.

Cette réduction, compte tenu de la période habituelle d'embauche est toutefois faible, ne dépassant pas celle des provinces atlantiques dont la main-d'oeuvre est trois fois moindre.

Les chiffres d'Ottawa restent toutefois difficile l'étude comparative, en raison de l'impact de plus en plus fort des étudiants.

C'est ainsi que d'avril à mai, soit une période d'un mois, le nombre de personnes détenant un emploi au Québec s'est accru de 72.000, passant de 2.129.000 à 2.201.000, alors qu'en un an-mai 1971 à mai 1972 — les emplois existants n'ont progressé que de 21.000 (2.180.000 à 2.201.000).

Par comparaison, la province d'Ontario, dont le nombre de chômeurs a baissé de 9.000 seulement en un mois, a créé 95.000 emplois entre avril et mai, pour des raisons identiques au Québec.

Par contre, par rapport à mai 1971 la progression a été sept fois plus forte: 177.000 emplois créés. Il en résulte que la province voisine dispose maintenant d'un million de travailleurs de plus que le Québec.

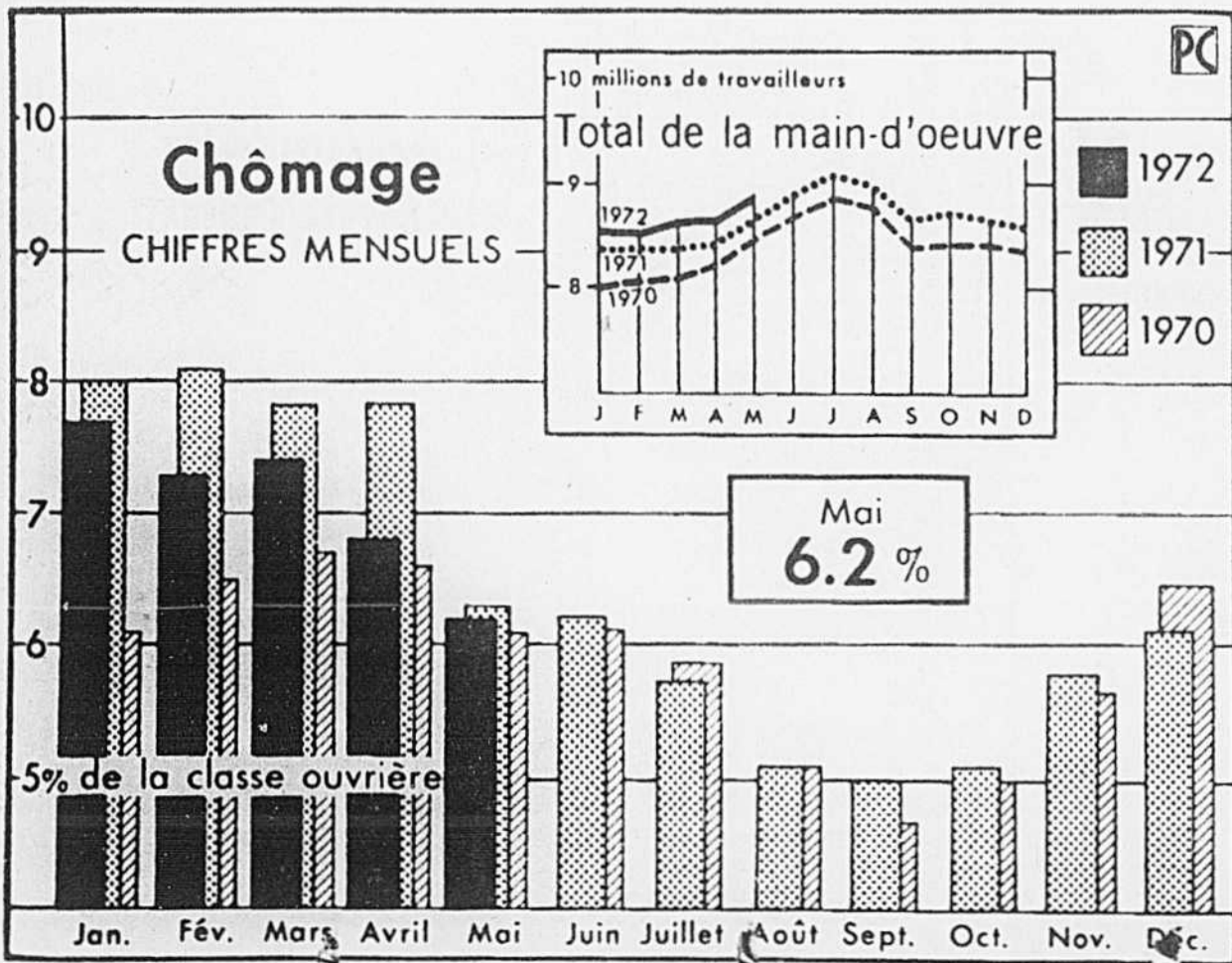

### NOUVELLE ÉMISSION

\$15,000,000

## Firstbank Investments Limited

Obligations 7 1/2% - 7 3/4% à fonds d'amortissement, Série A portant intérêt à 7 1/2% jusqu'au 1er octobre 1978 et à 7 3/4% par la suite.

Date d'émission: le 5 juillet 1972

Échéance: le 1er octobre 1967

Garanties quant au capital, aux intérêts et à la prime de rachat

par



Banque de Montréal

Le détenteur d'une Obligation Série A aura l'option de décider après le 1er octobre 1977 et avant le 1er avril 1978 que son Obligation arrivera à échéance le 1er octobre 1978, tel que plus amplement décrit dans la circulaire.

PRIX: 99.25 pour un rendement de 7.65% jusqu'au 1er octobre 1978

Nesbitt Thomson Valeurs Limitée

- |   |                                       |  |
|---|---------------------------------------|--|
| A. E. Ames & Co. Limited                | McLeod, Young, Weir & Company Limited | Richardson Securities of Canada          |
| Greenshields Incorporated               | Wood Gundy Limitée                    | Fry Mills Spence Limited                 |
| Merrill Lynch, Royal Securities Limited | Cochran Murray Limited                | Pitfield, Mackay, Ross & Company Limited |
| Midland-Osler Securities Limited        | Bell, Gouinlock & Company Limited     | Burns Bros. and Denton Limited           |
| Gardner & Company Limited               | Harris & Partners Limited             | Lévesque, Beaubien Inc.                  |
| Mead & Cie Limitée                      | Morgan, Ostiguy & Hudon Inc.          | R. A. Daly & Company Limited             |
| Walwyn, Stodgell & Co. Limited          | Casgrain & Company Limited            | Cliche et Associés Ltée                  |
| Collier, Norris & Quinlan Limited       | Doherty McCuaig Limited               | Geoffrion, Robert & Gélinas Ltée         |
| Graham, Armstrong Securities Ltd.       | René T. Leclerc Incorporée            | MacDougall, MacDougall & MacTier Ltd.    |
| Molson, Rousseau & Cie. Limitée         | Odlum Brown & T. B. Read Ltd.         | Pemberton Securities Limited             |
| Scotia Bond Company Limited             | Tassé & Associés, Ltée                |  |

BOURSES MONDIALES par la PRESSE CANADIENNE

Table of stock market data for various international markets including Canada, USA, Europe, and Asia. Columns include market name, date, and various price indices.

INDICES A LA BOURSE DE MONTREAL. Table showing local market indices for various sectors like Industriels, Services, and Public.

Table of stock market data for various international markets, continuing from the first table.

Table of stock market data for various international markets, continuing from the first table.

Table of stock market data for various international markets, continuing from the first table.

Table of stock market data for various international markets, continuing from the first table.

Table of stock market data for various international markets, continuing from the first table.

Table of stock market data for various international markets, continuing from the first table.

Table of stock market data for various international markets, continuing from the first table.

Table of stock market data for various international markets, continuing from the first table.

Table of stock market data for various international markets, continuing from the first table.

Table of stock market data for various international markets, continuing from the first table.

Table of stock market data for various international markets, continuing from the first table.

Table of stock market data for various international markets, continuing from the first table.

Table of stock market data for various international markets, continuing from the first table.

Table of stock market data for various international markets, continuing from the first table.

BOURSES MONDIALES par la PRESSE CANADIENNE

Table of stock market data for various international markets including Canada, USA, Europe, and Asia.

Table of stock market data for various international markets, continuing from the first table.

Table of stock market data for various international markets, continuing from the first table.

Table of stock market data for various international markets, continuing from the first table.

Table of stock market data for various international markets, continuing from the first table.

Table of stock market data for various international markets, continuing from the first table.

Table of stock market data for various international markets, continuing from the first table.

Table of stock market data for various international markets, continuing from the first table.

Table of stock market data for various international markets, continuing from the first table.

Table of stock market data for various international markets, continuing from the first table.

Table of stock market data for various international markets, continuing from the first table.

Table of stock market data for various international markets, continuing from the first table.

Table of stock market data for various international markets, continuing from the first table.

Table of stock market data for various international markets, continuing from the first table.

Table of stock market data for various international markets, continuing from the first table.

Table of stock market data for various international markets, continuing from the first table.

BOURSES MONDIALES par la PRESSE CANADIENNE

Table of stock market data for various international markets including Canada, USA, Europe, and Asia.

Table of stock market data for various international markets, continuing from the first table.

Table of stock market data for various international markets, continuing from the first table.

Table of stock market data for various international markets, continuing from the first table.

Table of stock market data for various international markets, continuing from the first table.

Table of stock market data for various international markets, continuing from the first table.

Table of stock market data for various international markets, continuing from the first table.

Table of stock market data for various international markets, continuing from the first table.

Table of stock market data for various international markets, continuing from the first table.

Table of stock market data for various international markets, continuing from the first table.

Table of stock market data for various international markets, continuing from the first table.

Table of stock market data for various international markets, continuing from the first table.

Table of stock market data for various international markets, continuing from the first table.

Table of stock market data for various international markets, continuing from the first table.

Table of stock market data for various international markets, continuing from the first table.

Table of stock market data for various international markets, continuing from the first table.

GOLEON logo and text: MARDI - Le prix de l'once d'or était en dollar américain à Londres, à \$165,65 - à Zurich de \$165,50 à \$162,50.

BOURSE du dollar logo and text: MONTREAL - Le dollar américain en rapport à la devise canadienne est en baisse hier de 2,16 à 2,14.

INDICES A LA BOURSE DE TORONTO. Table showing local market indices for various sectors like Industriels, Services, and Public.

Table of stock market data for various international markets, continuing from the first table.

L'union des caisses populaires n'est pas sur le point de se concrétiser

par Rhea BERCIER

Le rapprochement souhaité entre les deux fédérations de caisses populaires québécoises n'est pas sur le point de se matérialiser.

On note cependant une bonne volonté des deux parties d'entreprendre des pourparlers à cette effet, mais on est très loin de réunir afin d'entreprendre des discussions pour concrétiser ce projet que l'on accepte en principe de part et d'autre.

C'est ce que révèle des interviews menées par LA PRESSE auprès d'administrateurs de la Fédération de Québec des caisses populaires Desjardins et de la Fédération de Montréal des caisses populaires Desjardins.

L'historique

On sait que deux fédérations de caisses populaires Desjardins existent au Québec. La plus importante, la Fédération de Québec des caisses populaires Desjardins, dont le siège social est situé à Lévis, réunit quelque 1,300 caisses d'épargne et de crédit tandis que la Fédération de Montréal, née de la scission de trois caisses populaires au milieu des années 40, en regroupe 34.

Depuis l'élection de nouveaux présidents au sein de ces organismes en l'espace de sept mois seulement, le monde de la coopération et les intéressés même avaient émis l'espoir qu'un rapprochement se réalise entre les deux institutions.

Ce projet avait pris plus d'ampleur lors de l'élection, à la présidence de la Fédération de Lévis, de M. Alfred Rouleau.

Au lendemain de son élection, en avril dernier, le président de ce que l'on appelle maintenant le Mouvement des caisses populaires Desjardins — dont l'actif dépasse \$3 milliards — avait clairement laissé entendre son intention ferme d'entreprendre des négociations afin d'en arriver à un rapprochement avec la "petite" Fédération.

"Plus de vase clos"

De son côté, le président de la Fédération de Montréal, élu en septembre dernier, M. Marcel Pageau, a soutenu, lors de l'assemblée annuelle de l'organisme, que la Fédération "ne peut plus opérer en vase clos". Il avait émis quatre hypo-

thèses sur les nouvelles voies qui s'offraient à la Fédération de Montréal dont la fusion avec le Mouvement des caisses populaires Desjardins.

Interrogé hier par le représentant de LA PRESSE, M. Pageau a déclaré que l'ouverture d'esprit entre les deux parties demeure et que "le climat de dialogue est amorcé".

Il a souligné cependant que les deux fédérations n'en sont pas au stade de négociations. Le coopérateur a précisé que rien ne sera entrepris à ce sujet, au niveau de la Fédération de Montréal du moins, sans une sérieuse consultation des caisses populaires membres, dont l'actif consolidé approche \$225 millions, et, éventuellement, les sociétés, selon les désirs des caisses populaires membres de l'organisme coopératif de Montréal.

Un début de négociation

Les discussions entre les deux parties sont à peine amorcées que déjà plusieurs membres du conseil d'administration de la Fédération métropolitaine émettent des points de vue différents au sujet de ce rapprochement.

Ils sont d'accord en principe avec la fusion ou plutôt l'affiliation au même titre que les compagnies membres intégrées à la Fédération de Lévis "mais pas à n'importe quel prix".

Plusieurs des personnes interrogées ont exprimé de fortes réserves sur l'éventualité où l'on songerait à fusionner avec l'Union régionale de Montréal, qui regroupe quelque 350 caisses populaires.

Il existe aussi le jeu des puissances qui s'exerce au sein du Mouvement Desjardins et il est certain que les neuf autres Unions régionales affiliées à Lévis voient d'un mauvais oeil la trop grande expansion de la région de Montréal au sein du Mouvement des caisses populaires Desjardins.

Pas de commentaire

Plusieurs ont préféré ne pas commenter la question tandis que d'autres personnes interrogées ont soutenu que s'ils s'affiliaient à la "grande" Fédération ce se-

rait uniquement sur une base d'affaires et de prestige.

Ils émettent aussi plusieurs réserves sur la participation réelle des sociétaires ou de leurs délégués aux prises de décision dans cet important congrès.

De façon générale cependant, on est ouvert au dialogue de part et d'autre mais les négociations sérieuses doivent être entreprises le plus immédiatement possible afin de régulariser une situation qui n'a que trop duré, estime-t-on.

Québec cherche en Europe une solution au problème Soma

RENAULT (PC) — Les craintes suscitées par un éventuel changement de pacte canado-américain de l'automobile s'étant largement dissipées, c'est maintenant du côté de l'Europe que le gouvernement québécois espère trouver une solution aux problèmes de Soma.

Interrogé hier à l'Assemblée nationale sur une déclaration attribuée au vice-président et directeur général de Renault-Canada, selon laquelle le gouvernement devrait tout simplement "mettre la clé dans la porte" de l'usine de montage Soma de Saint-Bruno, le ministre de l'Industrie et du Commerce, M. Guy Saint-Pierre a évité de commenter directement cette déclaration.

Il a cependant fait état que le contrat qui lie la société d'Etat québécoise et la Régie

Renault tient toujours, bien que les deux parties aient le droit de se désengager. A l'extérieur de la Chambre, il a même ajouté que la collaboration de la société française dans la recherche d'une solution aux difficultés d'éco-

lément de Soma a été excellente jusqu'à maintenant. Une tournée européenne des producteurs d'automobiles du président directeur général de la Société générale de financement, M. Jean Deschamps, qui se terminera à midi, permet cependant d'entrevoir deux ou trois possibilités encourageantes de ce côté, a confié le ministre Saint-Pierre.

Il s'agirait dans certains cas, d'un produit de remplacement advenant la cessation du contrat Renault-Soma-

SFG. Dans d'autres cas, il serait question d'un supplément de production venant s'ajouter au contrat actuel.

L'usine de montage de Saint-Bruno emploie actuellement 460 employés et fabrique normalement 50 voitures par jour. Le ministre de l'Industrie et du Commerce avait déjà expliqué que c'est principalement en raison des nouvelles politiques américaines touchant la sécurité des véhicules que la société Renault devait envisager des "modifications dans ses programmes de production et possiblement discontinuer la production des modèles R-16".

Soma peut monter 16,000 voitures par année, mais les difficultés de mise en marche l'ont limitée à une production de 9,000 unités l'an passé.

Service au consommateur créé par les marchands d'autos de Montréal

par Jean-Paul SOULIE

Les marchands d'automobiles de Montréal ont lancé hier leur propre "Service au consommateur". Ce nouvel organisme a été décrit par M. Leonard Kantor, président de l'Association des marchands d'automobiles de Montréal, comme un comité, regroupant des représentants de marchands d'automobiles de grandes marques, et un secrétariat permanent chargé de s'occuper des plaintes formulées par des consommateurs mécontents.

Destiné à protéger les acheteurs d'automobiles, ce service a aussi pour but de relever la réputation des marchands, M. Jacques Bou-

chard, président de BCP Publicité, et confère invité à l'assemblée de l'ANAM, a exhorté les marchands d'automobiles à s'unir et à "transformer rapidement leur organisation en une association professionnelle solide, dotée de règles de régulation disciplinaires, d'un code de discipline appliqué avec fermeté et pourvu des pouvoirs nécessaires pour surveiller les pratiques commerciales de ses membres".

Sombre tableau M. Bouchard a tout d'abord dressé un tableau assez sombre de l'évolution du client, "devenu consommateur grâce à Nader", de la mode des mini-voitures économiques qui entraîne des mini-profits, et de l'isolement du marchand par rapport au manufacturier qui décide seul des modèles et des couleurs, sans que le marchand soit appelé à donner l'avis d'une clientèle qu'il est le seul à bien connaître.

Cet isolement des marchands d'automobiles les amène à s'entre-déchirer, à se débattre mutuellement, contrairement à d'autres professionnels, comme les médecins, les avocats, etc. Le président de BCP Publicité a souhaité que les membres de l'AMAM mettent en commun leurs forces et leurs ressources financières pour "mettre

au point des programmes d'informations et réagir, à temps et avec force, à des campagnes de dénigrement".

Le dollar US baisse, l'or monte et les Bourses accusent le coup

par Michel ROESLER

La tension qui règne sur les marchés aussi bien que dans les milieux financiers, ne paraît pas sur le point de s'atténuer.

Hier encore la Bourse était maussade même si son comportement était en amélioration (bien légère) sur celui de la veille.

Elle a fléchi dans son ensemble pour se rajuster seulement à la fin de la session.

Sur le marché monétaire, le dollar américain a enregistré, une fois encore, des signaux de faiblesse un peu partout et surtout à Paris.

Pendant ce temps l'or a repris son escalade, interrompue, ces tous derniers jours, par des prises de bénéfices.

A New York Sur le front boursier, à Wall Street, la journée a été peu différente de celle de la veille. Les indices ont culbuté alors que les transactions ont été modérées, 15,710,000. La cote a été généralement mixte et a enregistré des changements mineurs. Toutefois l'indice des 30 industriels Dow Jones a clôturé à la hausse, à 938,29 soit 1,58 point de plus lundi soir. Il avait reculé de 3,1-2 point au cours de la journée.

Selon les observateurs, le comportement du marché new-yorkais est dû au manque de nouvelles économiques stimulantes et aux hésitations qui provoquent et la baisse du dollar américain et la hausse de l'or sur les marchés européens.

A Toronto La Bourse de la Ville-Reine a suivi d'assez près les péripéties de sa voisine amé-



ricaine. Les transactions ont été modérées, 2,32 millions pour une valeur totale de \$21,47 millions.

Le marché avait ouvert à la baisse mais s'est redressé peu à peu vers les milieux de la journée pour clôturer en hausse légère.

Le mouvement spéculatif sur l'or a entraîné une hausse des valeurs aurifères dont l'indice a gagné 5,85 à 212,28. Les autres secteurs ont été soit négatifs soit stationnaires.

Les pétroles ont fait cependant exception en atteignant leur plus beau niveau depuis janvier à 229,29, soit une hausse de 2,30.

Les dernières transactions ont permis de relever une cote assez déprimée à Montréal.

Les industrielles ont gagné quelques points fractionnaires par contre les banques ont reculé avec la baisse des

taux d'intérêt qu'elles ont annoncé lundi.

Chute du dollar C'est à Paris que le dollar américain a rencontré hier le plus de difficultés. Ayant défoncé le plancher, la Banque de France a dû en acheter pour maintenir les cours.

Baisse également à Francfort où la Bundesbank était prête à toute éventualité.

Baisse aussi à Tokyo, à Londres. A Montréal, l'enregistreur par contre une faible hausse de 1-16 par rapport à lundi soir.

La faiblesse de la devise américaine est attribuée par les experts à la situation économique américaine et surtout à la spéculation à la hausse de l'or qui incite les financiers à se débarrasser de leurs dollars au profit du précieux métal.

L'escalade de l'or Enfin la journée d'hier a été marquée par une nouvelle flambée sur le marché de l'or. Non seulement les titres aurifères canadiens et sud-africains ont connu des hausses sensibles, mais le prix du métal lui-même sur les places européennes a enregistré de nouveaux bonds en avant.

A l'ouverture du marché l'once d'or enregistrait une hausse de \$2,00 toutefois à la fermeture un rajustement ramenait son prix à \$61,60 contre \$63,75 le matin. Sur les autres places, même phé-

denrées AGRICOLES

(PC) — Cours des denrées transmises à Montréal par le ministère fédéral de l'Agriculture. Blé: arrivages courants, produits de qualité, 92 points à 67 cents; 93 points, 48 cents; Commission canadienne des produits laitiers, 68 cents. Fromage: blanc, 63 cents; jaune, 62,2 cents. Poudre de lait écrémé: procédé par vaporisation no 1 en sacs, 26 1/2 à 31 cents la livre; procédé par rouleur no 1 en sacs, 27 1/2 à 29 cents; pour rouissage, 25 1/2 à 27 cents.

Poudre de lait de beurre pour rouissage, 24 à 25 cents la livre; pour de lait: 23 à 24 1/2. Prix des œufs: prix moyen de 5 grosses unités en détaillants en boîtes d'une douzaine: A-extras: 42,3 cents; A-gros: 40,3 cents; A-moyens: 34,7 cents; A-petits: 24,2 cents. Prix payés cette semaine par les distributeurs de la Fédération des producteurs du Québec: A-extras: 40 cents; A-gros: 36 cents; A-moyens: 32 cents; A-petits: 22 cents; A-peu: 18 cents.

Pommes de terre: prix de gros blancs: \$1,90 les 75 lb; \$1,15 à \$1,20 les 50 lb; \$2,20 à \$2,30 les 10 lb; L.P.E.: \$2,80 à \$3,00 les 75 lb; \$1,80 à \$1,70 les 50 lb; \$0,42 à \$0,43 les 10 lb; Nouveaux: \$3,00 à \$3,15 les 50 lb; \$1,55 les 10 lb; \$0,34 à \$0,36 les 10 lb.

REYNOLDS INTERNATIONAL Inc.



André Piché

Cours des obligations

(par l'IDA et Richardson Securities)

Table listing government bonds (GOVERNEMENT DU CANADA) and provincial bonds (PROVINCIALES) with columns for date, yield, and price.

Table listing municipal bonds (MUNICIPALES) and convertible bonds (CONVERTIBLES) with columns for issuer, yield, and price.

titres au comptoir

Table listing stock market prices under the heading 'MARDI, LE 13 JUIN 1972'.

marché des BESTIAUX

Mardi 13 Juin 1972 (PC) — Les arrivages étaient en baisse, mais les prix stables, la demande bonne et les échanges actifs, mardi aux marchés de Montréal. Arrivages: 215 bêtes à cornes, 313 veaux, huit porcs et 191 bovins. Les bovillons de choix se vendaient de \$36,50 à \$37, les bons de \$32,50 à \$35,50, les moyens de \$22 à \$23,25, les communs de \$30,50 à \$31,75. Les génisses de choix valaient de \$32,75 à \$33,25, les bonnes de \$29 à \$29,50, les moyennes \$26,50, les communes de \$23,50 à \$23,75. Les vaches ont rapporté de \$26,50 à \$28, les moyennes de \$24,50 à \$26,25, les communes de \$23,50 à \$24,25, les vaches destinées à la charcuterie et à la mise en conserve de \$16,50 à \$20. Les taureaux valaient de \$28,50 à \$27,75, les communs et les moyens de \$25,75 à \$26,50. Les veaux ont rapporté de \$50,50 à \$57, les moyens de \$40 à \$49, les communs de \$22 à \$23,25, les vaches d'élevage de \$40 à \$49,50. Les agneaux de lait se vendaient de \$25 à \$27 les cent livres, les moutons \$13,50 les cent livres et les moutons communs \$6,50 les cent livres.

Cours de l'argent

Le prix de l'once d'argent se maintient à Londres est coté en dollar américain à 1 cent et 4/16 à \$1,625.

Québec songe à construire des immeubles pour location ou vente à des entreprises

TROIS-RIVIERES (PC) — Dans un avenir prochain, le gouvernement du Québec construira des immeubles qu'il louera ou vendra à des entreprises.

Ces locaux pourront être loués et même vendus à des tarifs abordables, il s'agira d'un précédent au Québec. Pour réaliser ces projets, le gouvernement utilisera des parcs industriels déjà existant ou en facilitera la création. C'est en vertu de l'article 10 de la Loi 20 sur l'aide au développement industriel du Québec que le gouvernement pourra concrétiser ce projet.

C'est ce que déclarait hier, à Trois-Rivières, M. Yvon Marcil, directeur régional du ministère de l'Industrie et du Commerce, alors qu'il participait au colloque industriel tenu en présence d'une cinquantaine d'hommes d'affaires.

C'est en expliquant le mandat de la Société de Développement industriel du Québec (SDI) que M. Marcil a apporté cette précision: la SDI, qui ne compte en fait qu'une année de fonctionnement, prévoit étendre son champ d'action au cours des prochains mois et utiliser au

maximum les ouvertures offertes par la Loi 20.

SID-SGF Par exemple, la Société veut se porter acquéreur d'un maximum de 30 p.c. de des actions d'une entreprise, sans déroger à la loi.

"Jusqu'à présent, a dit M. Marcil, cette disposition a été très peu utilisée." Il a toutefois tenu à préciser que la SDI ne deviendra jamais une petite SGF.

La SDI, qui a assuré la relève de l'Office de crédit industriel, a jusqu'à maintenant, surtout consenti à des prêts à taux réduits pour des industriels qui peuvent se qualifier. Dans certains cas, elle peut décider d'exempter une entreprise de rembourser une partie de l'emprunt contracté, si l'entreprise démontre une nette amélioration au niveau du rendement et de la création d'emplois.

A qui s'adresse l'aide offerte aux industries? M. Robert C. Montreuil, directeur du développement industriel au ministère de l'Expansion économique, a expliqué qu'environ 90 p.c. de des subventions offertes par son ministère s'adressent à la petite et à la moyenne entreprises.

La bourse en bref

Table listing stock market prices for various indices and sectors.

Table listing stock market prices for various indices and sectors.

Table listing stock market prices for various indices and sectors.

Table listing stock market prices for various indices and sectors.

CARRIÈRES et PROFESSIONS

HOPITAL GÉNÉRAL DEMANDE INFIRMIÈRES AUTORISÉES

QUALIFICATIONS: Détenir la licence d'infirmière et être membre en règle de L.A.I.I.P.Q. pour l'année en cours. Salaire: D'après l'expérience et suivant la convention collective de travail. S'adresser à: Directeur du personnel, HOPITAL GÉNÉRAL DE SHEFFORD, 205 Boul. Leclerc, Granby, P.Q.

PROGRAMMEUR

Pour l'équipe de recherche d'un centre hospitalier de Montréal. CANDIDAT: — Formation technique ou 1-2 ans d'université; — Bonne connaissance du FORTRAN; — 2 ans d'expérience en programmation. FONCTIONS: Sous la direction d'analystes, écriture et entretien de modules s'ajoutant à un système de manipulation de fichiers. S'adresser à: 731-4931 poste 241.



David E. Clarkin M. Léo L. Labrie, président de l'Eden Industries International Ltd., une entreprise canadienne annonce la nomination de M. David E. Clarkin au poste de président et directeur général de la Eden Products of Canada Ltd., une importante entreprise canadienne.

La vaste expérience du nouveau directeur de cette filiale canadienne, en commercialisation et techniques marchandes des biens aux consommateurs, acquise alors qu'il était directeur de la T. Eaton Co. et président et directeur de la Featherweight Corporation, filiale de la U.S. Bangor Punta Corp., fabricants d'une gamme de produits destinés aux consommateurs lui sera précieuse dans ses nouvelles fonctions.

Eden Products of Canada Ltd. est l'un des plus importants distributeurs de produits de beauté pour dames et d'articles de toilette pour hommes, fabricant ses propres produits et les distribuant sous étiquette Eden. Tout récemment ils se lançaient sur le marché international, soit aux Etats-Unis et dans les pays du Marché commun.



par la PRESSE CANADIENNE

INDUSTRIELLES

Table listing industrial stock prices for various companies like Cree Lake, Jagor, Lassiter, etc.

PETROLES

Table listing oil and petrochemical stock prices for companies like Esso, Shell, etc.

MINES

Table listing mining stock prices for companies like Alta Copper, Aselco Indus, etc.

ASSURANCES U.C.C., Compagnie Mutuelle



M. Jean-Claude Lagacé, directeur général, est heureux d'annoncer la nomination de M. Jean-Claude Lagacé au poste de Directeur du Service du Personnel et des Relations Publiques. Les responsabilités de M. Lagacé s'étendent aussi à Service d'Assurances U.C.C. Inc. qui est le gérant exclusif au Québec pour la Compagnie Coopérative Incendie et Accidents.



M. David Blaïs, directeur des Agences, annonce la création d'une nouvelle section des courtiers qui sera sous la responsabilité de M. David Blaïs qui vient de rejoindre au Service des Ventes à titre de Suppléant des Agences — Section des Courtiers.

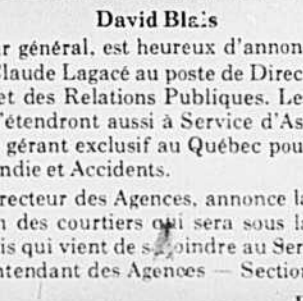

# CARRIÈRES et PROFESSIONS

**UNIVERSITÉ DU QUÉBEC**

Concours No SP-72-011  
Date: Le 8 juin 1972

**OFFRE D'EMPLOI**

**INSTITUT NATIONAL DE LA RECHERCHE SCIENTIFIQUE**

**TITRE:** Analyste-programmeur au centre québécois des Sciences de l'eau

**FONCTIONS:** Le centre québécois des Sciences de l'eau (CEQUEAU) requiert les services d'un analyste-programmeur qui travaillera avec une équipe de chercheurs du centre sur les problèmes de simulation et synthèse des écoulements.

Le candidat devra concevoir, réaliser et faire exécuter les programmes pour la cueillette et l'analyse des données se rapportant aux projets de recherche. Il devra également participer à l'élaboration et à l'application de modèles mathématiques d'écoulement.

**EXIGENCES:** Posséder un diplôme universitaire de premier cycle dans une discipline appropriée, et avoir de préférence quelques années d'expérience en informatique.

Le langage de base est le FORTRAN, mais le candidat devra pouvoir maîtriser graduellement d'autres langages et techniques d'informatique, tels que SCOPE, etc.

**TRAITEMENT:** Selon les qualifications et l'expérience.

Seules les candidatures écrites reçues avant le 23 juin 1972 seront retenues.

Toute candidature sera traitée confidentiellement. Veuillez faire parvenir votre curriculum vitae complet au:

Directeur du personnel  
Institut National de la Recherche Scientifique  
C.P. 7500, Québec 10c



**Fonction publique Canada / Public Service Canada**

**INGÉNIEURS SUPÉRIEURS DES MÉTHODES ET TECHNOLOGUES SUPÉRIEURS**

La Direction de la planification des installations et du matériel de l'Administration centrale des Postes canadiennes requiert les services immédiats d'ingénieurs des méthodes et de technologues (jusqu'à 6):

**POUR:** Planifier et concevoir des systèmes de manipulation et de traitement du courrier destinés à de nouvelles installations postales dans d'importantes agglomérations du Canada.

**POSSEDANT:** Une longue expérience des techniques de génie industriel se rattachant:

- à la façon d'aborder, dans la totalité des systèmes, les divers problèmes selon leur définition et leur analyse;
- aux techniques de prise de décisions ayant un aspect quantitatif;
- à la manutention du matériel et à l'aménagement des établissements;
- à la conception de systèmes complexes de traitement mécanique et semi-automatique.

**POSTES CANADIENNES**

Ottawa (Ontario)

**POUR:** Une période allant jusqu'au 31 mars 1973, avec engagement contractuel et l'occasion d'obtenir un emploi permanent au sein d'une société de génie industriel dynamique et en plein essor.

**TRAITEMENT:** Selon les qualités.

**NOTA:** Les candidats intéressés doivent faire parvenir le résumé de leurs titres et qualités avant le 19 juin 1972 et envoyer leur demande de renseignements au Directeur de l'Administration du personnel à l'Administration centrale, Confederation Heights, Ottawa (Ontario) KIA 0B1



**Fonction publique Canada / Public Service Canada**

**CONCOURS OUVERT ÉGALEMENT AUX HOMMES ET AUX FEMMES**

**AGENT DES NORMES ET DE LA MÉTRIFICATION**

\$17,442 à \$22,950

Ministère de l'Industrie et du Commerce

Ottawa

La Division des normes et de la métrologie est chargée d'élaborer et de mettre sur pied des politiques, des plans et des programmes en ce qui concerne les activités du gouvernement fédéral dans le domaine de la standardisation et de l'authentification ainsi que de planifier et de coordonner le processus de conversion au système métrique au sein du gouvernement fédéral.

**FONCTIONS:** sous la direction du chef de la Division, l'agent des normes et de la métrologie devra amorcer et poursuivre des études, faire des analyses et présenter des recommandations qui contribueront à l'élaboration de politiques et de programmes appropriés relatifs à la standardisation et à l'authentification, ce qui permettra de planifier, de coordonner et de mettre en oeuvre le système métrique au sein du gouvernement fédéral. Le titulaire devra donner aux hauts fonctionnaires du gouvernement des conseils et leur faire des recommandations qui serviront de base aux discussions, négociations et décisions lorsqu'il assistera aux réunions nationales et internationales. Il devra également participer aux activités touchant la standardisation, l'authentification et la conversion au système métrique.

**CONDITIONS DE CANDIDATURE:** les candidats doivent posséder un diplôme universitaire, de préférence en sciences ou en génie, ou l'équivalent en formation et en expérience. Ils doivent manifester une attitude et des dons innovateurs et créateurs et avoir fait leurs preuves dans l'élaboration de plans et de politiques de normalisation ou dans des domaines techniques connexes. Il est essentiel qu'ils puissent exercer un jugement analytique et parler et écrire de façon articulée.

Les candidats intéressés sont priés de faire parvenir leur demande d'emploi à titre confidentiel accompagnée d'un résumé de carrière à l'adresse suivante:

**SOUS-SECTION DE DOTATION EN PERSONNEL "B"**  
**CADRES ADMINISTRATIFS**  
**COMMISSION DE LA FONCTION PUBLIQUE DU CANADA**  
**PIÈCE 1717, TOUR "A", PLACE DE VILLE**  
**OTTAWA (ONTARIO) KIA 0M7**

Veuillez rappeler le numéro du concours: 72-3052

**CONSEILLER EN FORMATION DU PERSONNEL CADRE**

Il y a un poste disponible à notre service central du personnel au siège social à Montréal.

**LE POSTE**

La section du développement organisationnel de la main-d'oeuvre de notre service du personnel recherche une personne qui aura la responsabilité de l'identification des besoins de formation ainsi que celle de la mise au point et de l'exécution de cours de formation dans la Société. Le titulaire jouera un rôle actif dans la formation, le développement et l'amélioration du personnel cadre; il sera appelé à voyager.

**LE CANDIDAT**

Un diplômé d'université ayant acquis de 3 à 5 années d'expérience pertinente, particulièrement dans le secteur de l'éducation pour adultes. Bien rompu aux sciences du comportement, le candidat aura également de bonnes connaissances des techniques modernes de gestion et sera capable de communiquer facilement avec les employés de quelque niveau que ce soit. Il est absolument essentiel que le candidat soit parfaitement bilingue.

Tous les détails relatifs à la formation académique, à l'expérience des affaires et aux prétentions salariales doivent être indiqués sur les demandes d'emploi. Discretion assurée.

Veuillez citer le dossier no 1956 en adressant votre demande d'emploi à:

**DOMTAR**

Services d'emploi  
DOMTAR LIMITEE  
B.P. 7210, Montréal (Québec)

**Offre d'emploi à MULTI-MÉDIA**

**Coordonnateur de l'équipe de recherche**  
Poste à Montréal

**FONCTION**

Sous la responsabilité du coordonnateur général adjoint (services techniques) le coordonnateur doit diriger une équipe chargée d'entreprendre divers projets de recherche ou de les superviser, dans le cas où ces projets seraient exécutés par des agences gouvernementales ou privées. Ces projets sont, selon les cas, à court, moyen ou long terme et portent notamment sur:

- la connaissance de la clientèle, sa participation à Multi-Média, les difficultés rencontrées dans la définition et/ou la réalisation et l'évaluation des projets éducatifs qu'elle entreprend;
- étude des relations et des communications de même que la contribution de Multi-Média au développement de la société québécoise;
- la critique des sous-objectifs d'action poursuivis et des mécanismes utilisés pour les atteindre;
- recherche de guidage, de bilan de performance et recherche théorique de base;
- tous autres travaux connexes.

**ÉTUDES ET EXPÉRIENCE REQUISES**

- études universitaires supérieures reconnues en sciences humaines;
- expérience d'au moins trois ans permettant d'assumer des responsabilités au niveau de l'administration de contrats de recherche;
- bonne expérience de la direction ou de la coordination d'une équipe de recherche;
- être capable d'assurer de bonnes relations avec les autres équipes de Multi-Média, et de jouer, et de faire jouer par tout son personnel, un rôle actif et contribuer ainsi à l'implantation et au développement du Programme.

Salaires selon l'échelle en vigueur à la Fonction Publique: \$14,995 à \$17,940

Pour sa candidature et faire parvenir curriculum vitae et autres documents pertinents avant le 19 juin 1972 à:

Coordonnateur général  
Multi-Média  
355, McGill (10e étage)  
Montréal, P.Q.

**GOUVERNEMENT DU QUÉBEC**  
**MINISTÈRE DE L'ÉDUCATION**  
**MULTI-MÉDIA**

**La Commission Scolaire Régionale du Saguenay**

**OFFRE D'EMPLOI**

**CONCOURS #4-72-5 (b)**  
**LA COMMISSION SCOLAIRE RÉGIONALE DU SAGUENAY DEMANDE: UN (1)**  
**PSYCHOLOGUE SCOLAIRE**  
(à plein temps) ou (à demi-temps)

**DESCRIPTION:**

- Travaille en équipe multidisciplinaire et son action doit contribuer au développement optimal de l'enfant à l'école. Dans certains cas, il agit directement auprès des élèves: évaluation du développement, counseling, thérapie de soutien, etc...
- Pour plusieurs cas, il agit indirectement en aidant le personnel d'administration, le personnel enseignant à favoriser la bonne adaptation des élèves.

**EXIGENCES:**

- Détenir une licence ou une maîtrise en psychologie scolaire;
- Etre membre de sa corporation professionnelle ou en voie de le devenir.

Faire parvenir votre candidature par écrit, en joignant votre curriculum vitae et studiorum, avant le 18 juin 1972, à:

Commission Scolaire Régionale Saguenay,  
a/s Secrétaire général et Directeur du personnel,  
36<sup>e</sup> est, rue Jacques-Cartier,  
CHICOUTIMI.

**LA COMMISSION SCOLAIRE RÉGIONALE DE L'ESTRIE**  
740 ouest, rue Galt, Sherbrooke, Qué.

**RESPONSABLE DE L'INFORMATION**

**SUPÉRIEUR: Directeur Général**

**FONCTIONS PRINCIPALES:**

- Coordonner l'information à l'intérieur et à l'extérieur de la commission;
- Susciter les communications internes;
- Créer des structures d'accueil pour les visiteurs;
- Entretenir des relations avec les institutions académiques, les organismes gouvernementaux et les offices d'information régionale;
- Voir à la rédaction de communications de presse, de bulletins de nouvelles et articles divers;
- Voir à la réalisation technique des publications de la Commission.

**QUALIFICATIONS**

- Posséder une formation universitaire dans une discipline appropriée correspondant à seize années de scolarité;
- Avoir de un (1) an à trois (3) ans d'expérience dans le domaine.

**TRAITEMENT:**

- Selon les politiques salariales du ministère de l'Éducation
- Expédier demande et curriculum vitae au plus tard le 18 juin 1972 à:

**LUCIEN CARRIER**  
Coordonnateur de l'Emploi  
Service du Personnel  
COMMISSION SCOLAIRE RÉGIONALE DE L'ESTRIE  
740 ouest, rue Galt, Sherbrooke, Qué.

**DIRECTEUR - CONCEPTION DE NOUVEAUX PRODUITS**

Ce poste, qui présente un défi exceptionnel dans l'industrie canadienne des produits hygiéniques, comporte l'entière responsabilité des nouveaux produits, de leur conception et mise au point à leur lancement sur le marché, y compris tous les aspects de la commercialisation et des études de marché.

Les candidats devront posséder un diplôme universitaire en sciences ou en génie et, de préférence une expérience de la mise en marche, de la vente et/ou des études de marché. Ils devront être en mesure d'assumer, à brève échéance, la pleine responsabilité du poste. Une connaissance d'usage du français et de l'anglais est éminemment souhaitable.

Veuillez faire parvenir votre "curriculum vitae" au:

**Gérant, Recrutement et Formation**

**Johnson & Johnson**  
LIMITÉE

7101 EST, NOTRE-DAME,  
MONTREAL 427

**IAC Limitée offre des postes intéressants dans le recouvrement des comptes, aux femmes de carrière qui recherchent un emploi rémunérateur et qui désirent assumer des responsabilités.**

**IAC LIMITÉE OFFRE:**

- Un programme complet de formation.
- De l'avancement basé sur votre rendement.
- Bénéfices sociaux.
- Travail égal — Salaire égal.
- Sécurité avec une des plus importantes sociétés financières et de leasing au Canada.

Les candidates devront avoir une certaine connaissance de la langue anglaise. Elles devront aimer rencontrer le public et être ambitieuses.

Avoir de l'expérience est un atout mais n'est pas essentiel. Si vous avez des connaissances en techniques administratives et que vous êtes à la recherche d'un emploi avantageux, communiquez avec la succursale IAC la plus près de chez-vous ou aux bureaux suivants:

I.A.C. LIMITÉE		
Montréal:	#223 ouest, rue Sherbrooke	Tel.: 937-6351
	1201 est, avenue Mont-Royal	527-8521
	140 est, boul. Henri-Bourassa	384-9480
Longueuil:	150 ouest, rue St-Charles	674-4991
Pte-aux-Trembles:	1265 boul. St-Jean-Baptiste	645-1693
St-Laurent:	720 boul. Decarie	748-9341
Verdon:	5831 ave Verdon	766-8505

**dominion textile limitée**  
**INGÉNIEUR EN ÉLECTRICITÉ**

Nous recherchons un ingénieur en électricité pour travaux d'ingénierie relatifs à l'installation électrique de filatures.

Le candidat doit nécessairement avoir expérience du dessin, de l'évaluation, de la surveillance des contrats, des budgets et de la mise en marché.

Il faut être membre de la Corporation des Ingénieurs du Québec et posséder au moins 5 ans d'expérience connexe. Il est préférable d'être bilingue.

Les candidats intéressés sont priés de soumettre leur curriculum vitae à

**SURVEILLANT, BUREAU DE L'EMPLOI**  
CASE POSTALE 6250  
Montréal 101, Québec

**CYANAMID**

**CHIMISTE**

Les services d'un diplômé en chimie, âgé de 25 à 30 ans, sont requis pour notre laboratoire de contrôle de qualité pour notre usine de Formica située à St-Jean, P.Q.

Le candidat devra posséder de 1 à 3 années d'expérience comme chimiste dans une industrie, préférablement dans la fabrication et/ou le contrôle de la qualité des résines.

Le candidat doit être bilingue.

Faire parvenir votre "curriculum vitae" en toute confiance à l'adresse suivante:

Directeur du personnel  
**CYANAMID OF CANADA LTD.**  
25, rue Mercier,  
St-Jean, P.Q.  
Tel.: Ligne directe 658-6604

**COMPTABLE AGRÉÉ**  
**AGRA INDUSTRIES LTD.**

Entreprise diversifiée, recherche les services d'un jeune comptable agréé pour remplir la fonction de contrôleur pour sa division du Génie. Ce poste nouvellement créé est un premier pas vers la décentralisation des opérations du Génie en deux divisions, l'une pour l'Est du pays et des États-Unis, l'autre pour l'Ouest du Canada.

Le candidat choisi devra diriger et coordonner la préparation des états financiers pour la division de l'Est. Il devra être parfaitement bilingue. Conditions salariales à discuter. Avantages marginaux intéressants. Excellente opportunité d'avancement.

Endroit de travail: Montréal  
Adressez "curriculum vitae" à:

**M. J. C. Brodeur, vice-président**  
**AGRA INDUSTRIES LTD.**  
1950, Boul. Fortin  
Chomedey, Ville de Laval, Qué.

**CARRIÈRE D'AVENIR**  
**POUR HOMME SÉRIEUR**

**TRAVAIL:** Développer la mise en marché de produits exclusifs (nouveau) à l'échelle locale et internationale.

Pour rendez-vous communiquer avec:

**M. Gaetan Laferrère**

622-4686      622-1787

**ADJOINT À LA DIRECTION**

**LE DÉFI:** Adjoint au premier vice-président d'une importante entreprise d'importation de vêtements. Deviser l'occupation de la coordination des vendeurs, de la mode et de l'inventaire.

**LE CANDIDAT:** Personne bilingue, dynamique, entre 25 et 40 ans, formation universitaire (de préférence en administration des affaires) et possédant expérience dans l'industrie du vêtement.

**LA RÉCOMPENSE:** Excellents salaires et avantages sociaux et occasion de se tailler une intéressante carrière.

Faire parvenir curriculum vitae à:

**CASE 12,717, LA PRESSE**

**GÉRANT DE BUREAU**

**LA COMPAGNIE:** Manufacturier national de produits alimentaires.

**LA POSITION:** Supervision du personnel de bureau communications avec les vendeurs, clients et compagnies de transport.

**LE CANDIDAT:** Expérience générale de bureau, connaissance des produits alimentaires, des transports, bilingue, minimum de scolarité 12e année, 35 ans et plus.

Faire parvenir "curriculum vitae" à:

**CASE 12,722 LA PRESSE**

**REPRÉSENTANT VENTE INDUSTRIELLE**

**LA COMPAGNIE:** Manufacturier et distributeur de produits variés, avec siège social à Montréal et représentants dans les principales villes canadiennes.

**LE POSTE:** Vendre un assortiment d'articles industriels dont le populaire rivet "POP"® à Montréal et dans la province.

**LE CANDIDAT:** Idéalement, de 25 à 35 ans, bilingue, expérience de la vente industrielle, aptitudes mécaniques. Instruction minimum: gradué de C.E.G.E.P. ou équivalent.

**LE TRAITEMENT:** De pair avec les qualifications. Plan de stimulation, automobile fournie, généreux bénéfices aux employés.

Veuillez soumettre votre résumé en toute confiance au:

Directeur des relations industrielles  
**USM Limitée**  
2610 rue Bennett, Montréal, Qué.

**Ne dites pas non sans savoir de quoi il s'agit.**

Si vous n'avez pas peur du travail, la carrière d'assureur-vie est très profitable.

Au début, nous offrons de \$6,500 à \$10,000 par année. Par la suite vos revenus dépendront de vos aptitudes.

Composez 849-1145.



**COLLÈGE DE MAISONNEUVE OFFRE D'EMPLOI**  
**APPAREILLEUR POUR LABORATOIRE DE DIÉTÉTIQUE**

**QUALIFICATIONS:** D.E.C. en technique diététique ou diplôme en sciences familiales et expérience en milieu professionnel hospitalier (cuisine, service de diète)

**TRAITEMENT:** Selon la convention collective.

Faire parvenir votre "curriculum vitae" avant le 16 juin 72, au:

**Secrétaire général**  
Collège de Maisonneuve  
3800 est rue Sherbrooke  
Montréal 406, Québec

**DIRECTEUR ADJOINT ADMINISTRATIF (HÔTEL)**

Une importante chaîne canadienne en pleine expansion offre le poste de directeur adjoint à son hôtel de Montréal.

Le candidat (25 à 35 ans) aura une connaissance poussée au niveau des contrôles et achats en alimentation et boissons ainsi que des différents services hôteliers.

Nous offrons une perspective de carrière de tout premier ordre.

Adresser "curriculum vitae" à:

**CASE POSTALE 276, SAINT-LAURENT.**

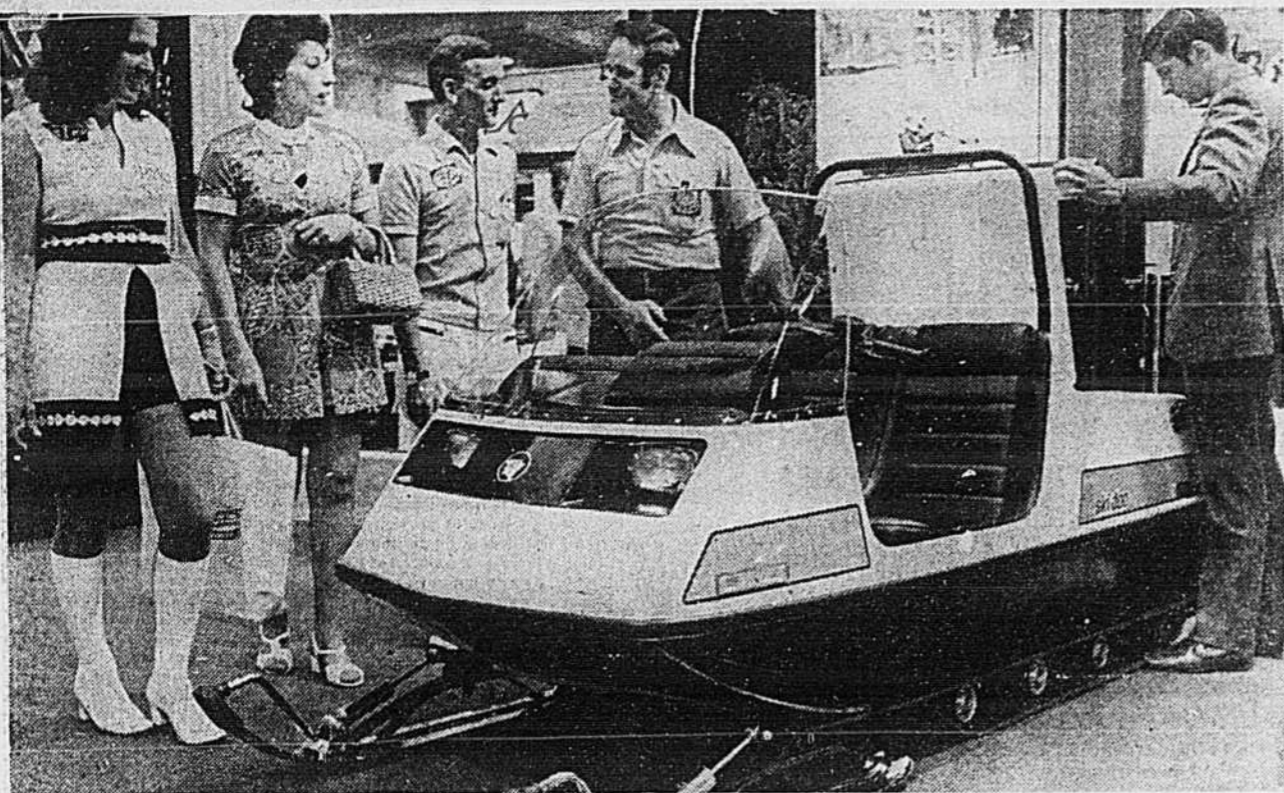

Bombardier présente un nouveau concept de motoneige: deux sièges jumelés à l'avant. Cette nouvelle motoneige "Elite" suscite une grande curiosité au Salon international de la motoneige qui a lieu à Montréal.

photo Pierre McCann, LA PRESSE

## Bombardier présente sa limousine

par Denis MASSE

La limousine des motoneiges est sortie. C'est la firme Bombardier, les pionniers de la motoneige, qui va lancer cette "familiale" l'hiver prochain. Cette motoneige de luxe a d'ailleurs adopté le nom de sa future clientèle: l'Elite. A tirage limité pour la première année, cette machine superbe sera l'objet d'une analyse suivie du marché qu'elle peut offrir et des corrections seront sans doute apportées avant sa mise en production à la chaîne.

L'Elite qui est présentée actuellement au Salon international de la motoneige de la Place Bonaventure (un salon ouvert aux industriels et commerçants seulement), sera offerte au prix d'une Volkswagen, soit \$2,200 et plus!

La principale caractéristique de cette motoneige est d'offrir deux sièges côte-à-côte, ce qui permettra aux couples de coordonner de nombreux autres sports d'hiver. Cette motoneige tout-confort servirait de complément essentiel aux différents sports d'hiver comme le camping d'hiver, la pêche sur glace, la pratique de la raquette, le ski de fond.

La division Ski-Doo de Bombardier, qui produit cette motoneige, a même songé à associer à l'Elite une tente-remorque sur skis qui pourrait emporter tout le matériel nécessaire aux sports connexes.

"Ce concept de la motoneige, combiné aux autres activités récréatives, dit Jean-Louis Fontaine, vice-président et directeur général de la division Ski-Doo, favoriserait la coordination des loisirs d'hiver à l'intérieur des zones contrôlées".

"En utilisant l'Elite pour accéder à ces zones, continue-t-il, les couples pourraient profiter du confort de ce véhicule, tout en roulant sur des pistes conçues et entretenues spécialement pour la motoneige."

Près de 700 livres

L'Elite est un engin géant: elle fait 682 livres au poids, mesure 52 pouces depuis le sol jusqu'au haut de l'arc-ceau de sécurité. Elle est munie de deux chenilles de 15 pouces avec suspension à bogies.

L'Elite sera livrée sous une jaquette blanche ornée de noir et d'orange. Son moteur Bombardier-Rotax de 440 cc à basse compression est monté à l'arrière du véhicule.

L'Elite n'est pas la seule nouveauté offerte par Bombardier cette année. On parle beaucoup, par exemple, des deux nouveaux modèles grand sport à ligne surbaissée de 340 cc et de 400 cc.

L'éventail des motoneiges Ski-Doo comprendra huit séries permettant toutes les gammes d'utilisation. En tout, vingt modèles différents.

Le marketing visera spécialement le consommateur. C'est dire que Ski-Doo cherche à rejoindre chaque catégorie de motoneigistes. En plus la compagnie Bombardier poursuivra ses efforts dans la création et l'entretien de pistes contrôlées afin d'éliminer le plus possible les principales critiques dirigées contre ce nouveau sport de la motoneige, soit la détérioration des propriétés privées et de l'environnement.

M. André Morin, vice-président de la division Ski-Doo, n'a pu s'empêcher, du reste, de faire allusion aux conditions difficiles du marché. "Notre marché, dit-il, est confronté avec de nombreux défis venant de l'extérieur et devra souffrir une très vive concurrence au sein même de l'industrie".

# SOLDÉ D'ÉTÉ

Tip Top commence bien l'été avec de grosses réductions sur tout ce dont vous aurez besoin — vêtements chics ou vêtements sport. Des économies spectaculaires allant jusqu'à 40%!

**VESTONS SPORT ET BLAZERS**

Tissus légers. Tons vifs. Vestons sport et blazers en carreaux, tissus unis, tweeds et rayures. Et les prix n'ont jamais été meilleurs! Toutes tailles.

Ord. jusqu'à \$75.00

**\$49<sup>99</sup>**



**COMPLETS TROPICAUX À 2 PANTALONS**

Des complets que vous pouvez porter tout l'été tout en étant à l'aise. Tons clairs. Tissus légers. Tissus pratiquement infroissables qui gardent leur fraîcheur toute la journée. Toutes tailles.

Ord. \$125.00

**\$79<sup>87</sup>**

**PANTALONS**

Un grand choix de pantalons tout-aller ou chics. Styles à jambe évasée ou droite dans les tout derniers tons. Tricots, polyesters et mélanges de laine excellents. Toutes tailles.

Ord. \$19.95

**\$14<sup>99</sup>**

**COMPLETS TROPICAUX ET ORDINAIRES**

Complets de coupe excellente dans un assortiment de motifs et couleurs. Tweeds, tissus croisés, carreaux ou tons unis. Devant droit ou croisé. Toutes tailles.

Ord. jusqu'à \$120.00

**\$69<sup>99</sup>**

Les retouches sur les vêtements réduits de 1/2 ou plus sont à vos frais.

Ouvrez un compte pratique Tip Top. Ou utilisez votre carte Chargex.



• Centre d'achats Fairview, Pointe-Claire

• Centre d'achats Laval

• Plaza Côte-des-Neiges

• Plaza Alexis Nihon

Venez tous profiter des aubaines de

# LA FÊTE DU MILLIARD

C'est la fête toutes les semaines! Dès le premier jour de la Fête du Milliard, les magasins Dominion ont été littéralement envahis par les clients. Nos Aubaines du Milliard sont parties comme des petits pains chauds. Mais il y en aura d'autres, car la Fête du Milliard ne fait que commencer.

Cette semaine, par exemple, Dominion a mis sur ses tablettes une nouvelle tournée d'Aubaines du Milliard.

Jugez-en! Elles valent vraiment le déplacement.

C'est la Fête du Milliard et chacun prend sa part. Venez donc prendre la vôtre. Après tout, c'est grâce à votre confiance et votre fidélité si Dominion peut acheter par si grandes quantités et vous offrir des aubaines si extra-ordinaires. C'est aussi grâce à vous si Dominion a pu devenir le numéro 1 de l'alimentation au Canada. Venez tous!



**PRIX COUPÉS À PLEIN**

La Fête du Milliard...c'est votre fête!

**AUBAINE DU MILLIARD**  
**ESSUIE-TOUT**  
assortis Symphony  
Pqt 2 roul. **39¢**

**AUBAINE DU MILLIARD**  
**JUS D'ORANGE**  
Sucré ou non sucré Dominion  
Bte 48 oz **39¢**

**AUBAINE DU MILLIARD**  
**SACS UTILITÉ**  
Baggies  
Pqt de 40 **49¢**

**AUBAINE DU MILLIARD**  
**LAIT EN POUDRE**  
Instantané Borden  
Boite 3 lb **1 34**

**Prix coupés à plein sur les VIANDES DE QUALITÉ**

LE MEILLEUR BOEUF DU CANADA DE MARQUE ROUGE  
INSPECTÉ PAR LE GOUVERNEMENT

BIFTECK de RONDE Tranche complète déossée lb	<b>1 28</b>	DINDES Cat. "A" Cryovac — 6-10 lb lb	<b>49¢</b>
RÔTI de PALETTE Tendon dorsal enlevé lb	<b>78¢</b>	POULETS Cat. "A" congelés — 2-4 lb lb	<b>43¢</b>
RÔTI Côtes croisées Prêt pour le four lb	<b>98¢</b>	BOLOGNE Maple Leaf — format familial 24 oz	<b>86¢</b>
CÔTES de BOEUF pour braiser lb	<b>79¢</b>	JAMBON CUIT Tranche Maple Leaf Pqt 6 oz	<b>68¢</b>
BIFTECK de Paleron Frais haché lb	<b>79¢</b>	SMOKED MEAT Herpack — format sandwich 2 oz	<b>4 / 89¢</b>
BIFTECK de Palette pour le B.B.Q. lb	<b>85¢</b>	BACON sans Couenne de marque Jubilee Pqt 1 lb	<b>67¢</b>
Bifteck Côtes croisées pour le B.B.Q. lb	<b>1 18</b>	PIZZA toute garnie Bella-Vita Martin 18 oz	<b>1 09</b>
HAMBURG Toujours frais — No. 1 lb	<b>69¢</b>	PEPPERONI Martin lb	<b>89¢</b>
JAMBON Prêt-à-manger Maple Leaf — sans couenne, dégraissé Complet ou moitié lb	<b>69¢</b>	TOURTIÈRES Tailleur 16 oz	<b>86¢</b>
TRANCHES de Jambon Rechauffez et servez lb	<b>88¢</b>	DEMI-POULETS Assaisonnés pour le B.B.Q. lb	<b>57¢</b>
BACON sans Couenne Maple Leaf — sauté d'érable Pqt 1 lb	<b>79¢</b>	SAUCISSES Polonaises Bittner lb	<b>1 09</b>
ÉPAULE de Porc Fume genre Picnic Maple Leaf lb	<b>58¢</b>	SALADE de Choux ou de patates Coors 24 oz	<b>59¢</b>
SAUCISSES à déjeuner Canada Packers Pqt 1 lb	<b>56¢</b>	BOLOGNE Tranché Hygrade 12 oz	<b>59¢</b>
SAUCISSES Fumées Maple Leaf Pqt 1 lb	<b>58¢</b>	SAUCISSES Mère Michel Maple Leaf lb	<b>79¢</b>

**Prix coupés à Plein**

PAPIER de TOILETTE assorti Lady Scott Pqt 2 roul.	<b>35¢</b>
PAPIER de TOILETTE assorti Viva Pqt 2 roul.	<b>33¢</b>
DÉTERSIF LIQUIDE Palmolive Cont. 24 oz	<b>79¢</b>
DÉTERSIF en Poudre Ajax — Grais! Assiette à dîner Format familial	<b>1 89</b>
DÉTERSIF en POUDRE Ajax — avec tasse & soucoupe Format familial	<b>1 89</b>
ALIMENTS pour CHIENS Derby — 5 variétés Bte 15 oz	<b>22¢</b>
BREUVAGE au RAISIN ou à l'orange F.B.I. Pqt 64 oz	<b>49¢</b>
CORNICHONS DILL Petits Rose Pqt 24 oz	<b>57¢</b>
CORNICHONS POLSKIE coupés Rose Pqt 24 oz	<b>49¢</b>
MARINADES SUCRÉES Rose Pqt 24 oz	<b>59¢</b>
CORNICHONS TRANCHÉS Rose Pqt 24 oz	<b>55¢</b>
CRISTAUX à l'ORANGE Sun-Up — env. 3 1/4 oz Pqt de 5	<b>83¢</b>
ALIMENTS pour CHIENS Top Choice — au boeuf Pqt 72 oz	<b>1 69</b>
ALIMENTS pour CHIENS Top Choice — au boeuf Pqt 36 oz	<b>95¢</b>
CRISTAUX à l'ORANGE Tang — env. 3 1/2 oz Pqt de 4	<b>84¢</b>
CRISTAUX à l'ORANGE Tang — env. 7 oz Pqt de 2	<b>72¢</b>
JELL-O Gélines en poudre — assorties Pqt 3 oz	<b>14¢</b>

**Prix coupés à Plein**

GARNITURE FOUETTÉE Dream Whip Pqt 4 oz	<b>55¢</b>
BISCUITS ASSORTIS Voortman — Pqt 9 oz	<b>3/98¢</b>
BREVAGES Dr. Pepper 6 Bout. 10 oz	<b>45¢</b>
ALIMENTS pour BÉBÉS Heinz — en purée Pqt 4 1/2 oz	<b>15¢</b>
ALIMENTS pour BÉBÉS Heinz — pour enfants Pqt 8 oz	<b>21¢</b>
MOUTARDE Jama's Heinz Pqt 16 oz	<b>30¢</b>
CHOCOLATS Mars Maltesers Pqt 4 1/2 oz	<b>37¢</b>
PAPIER ALUMINIUM Stuart House Roul. 18" x 50"	<b>1 39</b>
CORN FLAKES Céréale Kellogg Pqt 12 oz	<b>33¢</b>
FROMAGE GRUYÈRE assorti Swiss Knight Pqt 8 oz	<b>55¢</b>
FROMAGE BRIE Anco Carré l'Extra 5 oz	<b>89¢</b>
SHORTENING Domestic Cont. 2 1/2 lb	<b>99¢</b>
FÈVES BRUN FONCÉ Libby Bte 19 oz	<b>33¢</b>
JUS de TOMATES Libby — de fantaisie Bte 19 oz	<b>19¢</b>
COFFEE-MATE Coupe-café Carnation (3 oz 3/4) Pqt 6 oz	<b>51¢</b>
SAUCE B.B.Q. ordinaire Kraft Bout. 18 oz	<b>47¢</b>
CAFÉ en FÈVES Richemello (2 lb 51.51) Pqt 1 lb	<b>76¢</b>

**Prix coupés à Plein**

JUS MÉLANGÉ Orange & P'mousse non sucré Dominion Bte 48 oz	<b>47¢</b>
JUS MÉLANGÉ Orange & P'mousse add. sucre Dominion Bte 48 oz	<b>47¢</b>
DÉTERSIF LIQUIDE Dominion Cont. 32 oz	<b>59¢</b>
COCKTAIL de FRUITS de choix Domino Bte 14 oz	<b>32¢</b>
TARTES au SUCRE Richemello 20 oz	<b>45¢</b>
BARRES aux ÉPICES Richemello — 19 oz	<b>3/\$1.</b>
BEIGNETS assortis Richemello Pqt de 24	<b>34¢</b>
PAINS HOT DOGS Richemello Pqt de 8	<b>29¢</b>
PAINS HAMBURG Richemello Pqt de 8	<b>29¢</b>
GAUFRES congelées Aunt Jemima Pqt 9 oz	<b>43¢</b>
PAIN DORÉ congelé Aunt Jemima Pqt 9 oz	<b>58¢</b>
JUS D'ORANGE congelé Minute Maid Bte 6 oz	<b>33¢</b>
CRUMPETS congelés Gainsborough Pqt 11 oz	<b>37¢</b>
FRITES CONGELÉES Dominion Pqt 4 lb	<b>92¢</b>
NOXZEMA Crème pour la peau Pqt 14 oz	<b>1 97</b>
CLOSE-UP Dentifrice et rince-bouche rég. ou menthe Tubo géant	<b>67¢</b>
LADY SCOTT Tissus faciaux Bte de 200	<b>35¢</b>

**Prix coupés à Plein**

CONFIDETS Serviettes sanitaires Bte de 40	<b>1 89</b>
ARRID Déodorant Vaporisateur 3 oz	<b>87¢</b>
SHAMPOOING VO-5 Rég. & crème rince 7 oz	<b>1 07</b>
TWINKLE Pour bain de mousse 28 oz	<b>1 19</b>
VASELINE Géles de pétrole Pqt 12 oz	<b>99¢</b>
CUTEX Poli à ongles 5 oz	<b>65¢</b>
ÉPONGE JET pour l'auto ou la maison	<b>43¢</b>
CANTALOUPS de la Californie — Canada no. 1 gros. 45 Jumbo	<b>29¢</b>
MELONS D'EAU de la Floride — chair rouge entiers moyens chacun	<b>98¢</b>
BANANES MÛRES Superdées — savoureuses lb	<b>13¢</b>
POMMES de TERRE de table du N.-B. — Canada no. 1 Sac 10 lb	<b>34¢</b>
ÉCHALOTES Fraîches — de la Californie Pqt	<b>11¢</b>
BLEUETS FRAIS Importés — Canada no 1 Boite 1 chop.	<b>59¢</b>
RADIS du QUÉBEC Nouvelle récolte 3 Pqt	<b>29¢</b>
LAITUE en FEUILLES du Québec — savoureuse Pi	<b>11¢</b>
POMMES Granny Smith de l'Afrique du Sud — de fantaisie lb	<b>35¢</b>
ORANGES JAFFA d'Israël — grossueur 123 Douz	<b>69¢</b>

Pour la Fête des Pères  
**GÂTEAU BLANC**  
ou au chocolat  
ch. **89¢**

FRAIS CUIT CHAQUE JOUR...  
**Le Fournil**  
Servez-les à la mode!  
TARTES aux POMMES 2 pour \$1.  
ou à la rhubarbe  
Les préférés de papa!  
BISCUITS  
à la farine d'avoine  
Pqt de 24 **49¢**



NOUS ACCEPTONS LES COUPONS ALIMENTAIRES DES COMPÉTITEURS!

Nous nous réservons le droit de limiter les quantités  
Prix en vigueur jusqu'à la fermeture mardi, le 20 juin 1972  
Dominion Stores Limited

**AUBAINE DU MILLIARD**  
**THÉ en SACS**  
Hilltop  
Pqt de 100 **59¢**

**AUBAINE DU MILLIARD**  
**ARCTIC POWER**  
Détersif à l'eau froide  
Format familial **\$ 1 59**

**AUBAINE DU MILLIARD**  
**KAM**  
Pain de viande  
Bte 12 oz **48¢**

**AUBAINE DU MILLIARD**  
**SAUCE à SALADES**  
Richemello  
Pot 32 oz **49¢**

**AUBAINE DU MILLIARD**  
**CORN FLAKES**  
Céréale Kellogg  
Boite 16 oz **36¢**

**AUBAINE DU MILLIARD**  
**CORNICHONS DILL**  
Entiers Heinz  
Pot 24 oz **25¢**

## CONCOURS CAISSIÈRE DU MOIS

• Votre caissière préférée pourrait gagner des vacances de rêve pour deux!  
• Vous pourriez gagner aussi \$125.00 d'épicerie absolument gratis!

Détails et coupons de participation au marché Dominion du voisinage. Participez maintenant, participez souvent!

# Chez FAUCHER,

il n'y a toujours qu'un prix, incroyablement bas mais bien réel. Et FAUCHER qui est "le Roi des bas prix" ne se trouve qu'à une seule adresse: 48, boul. des Laurentides dans Pont-Viau, a Laval.

FUTURS MARIÉS DE 1972  
**GAGNEZ** votre voyage de noces dans les MONTS POCONOS  
 UNE SEMAINE À L'UN DE CES DEUX CENTRES DE VILLEGIATURE QUATRE SAISONS:  
*Penn Hills* ou *BIRCHWOOD* (l'hôtel)

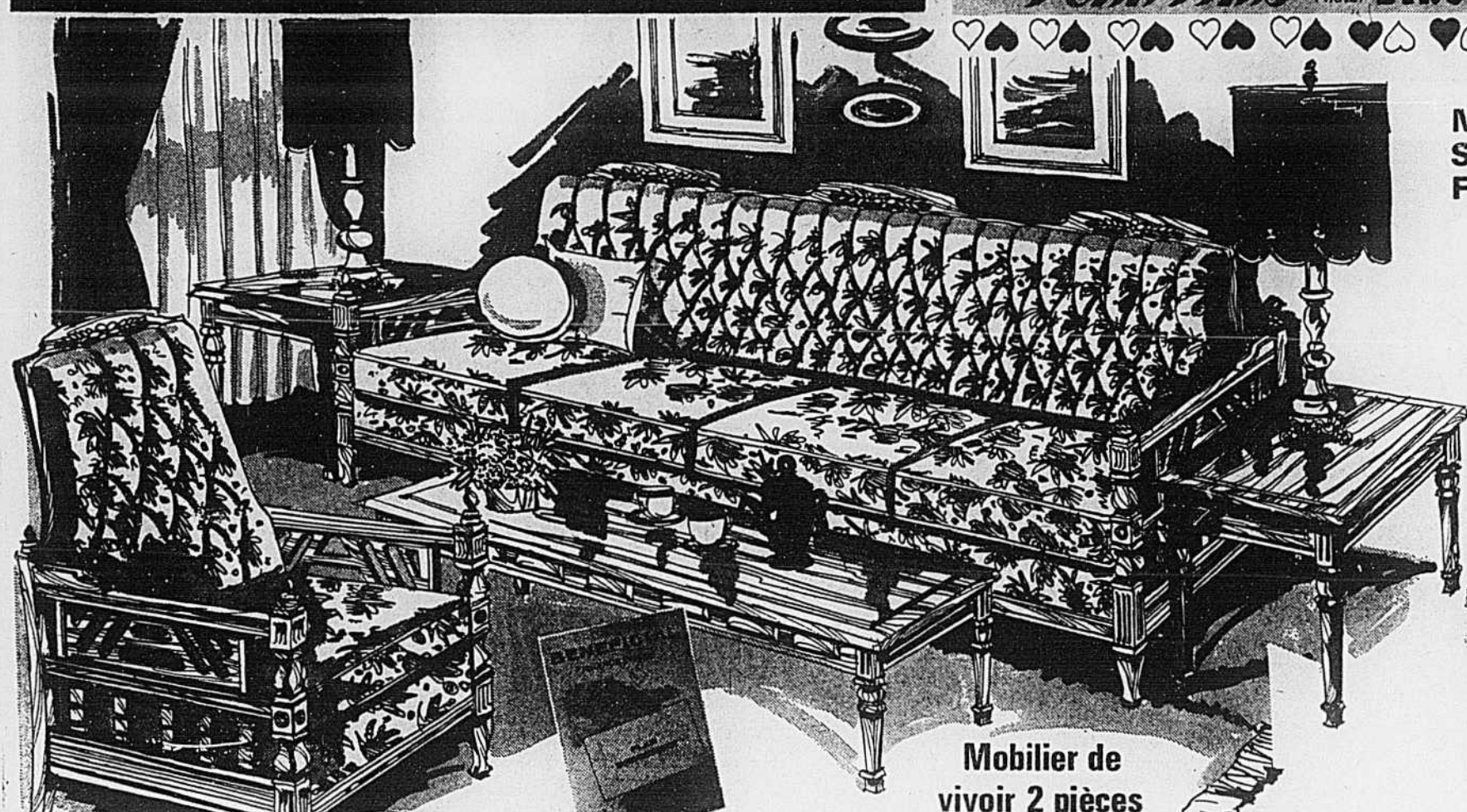
MISE DE CÔTÉ SANS FRAIS

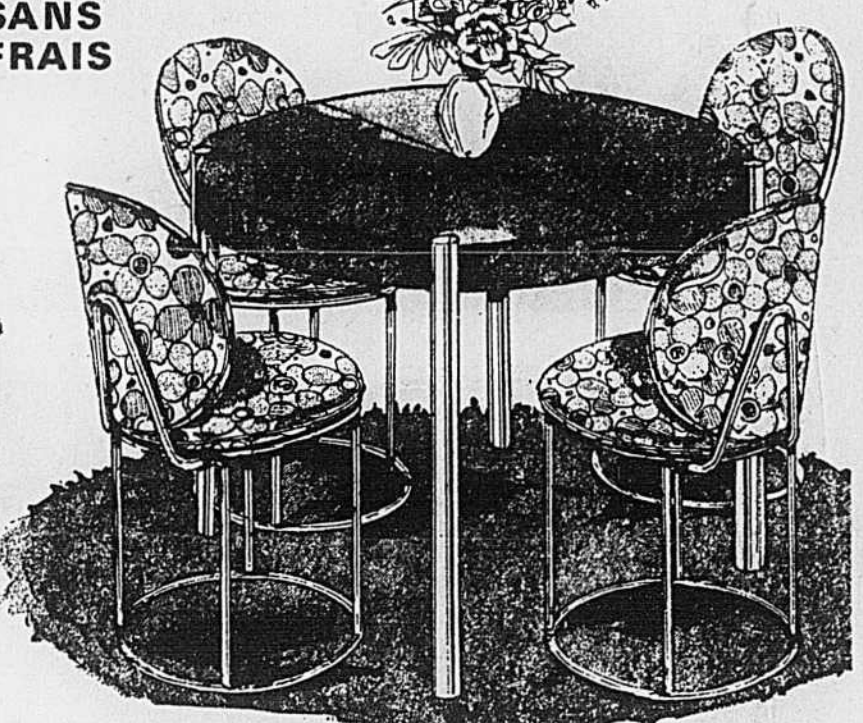

**Mobilier de vivoir 2 pièces de style espagnol**

Ensemble comprenant un grand canapé à quatre places et un fauteuil à dossier haut. Le dossier des deux pièces est capitonné à la main et rembourré, tout comme les coussins du siège, de 5 po. de dacron royal. Le bois apparent est de l'orme massif. Le tissu qui recouvre ce riche mobilier est un velours ciselé offert en un beau choix de couleurs.

BAS PRIX DE FAUCHER **\$359<sup>95</sup>**

**MOBILIER DE CHAMBRE 5 PIÈCES DE STYLE ESPAGNOL**

Une commode basse triple de 64 po. de long surmontée de deux hautes glaces encastrées dont on peut régler l'inclinaison. La commode haute a cinq tiroirs. Tous les tiroirs sont construits à queue d'aronde et glissent sur un guide de métal central. La tête de lit s'obtient dans les largeurs de 39, 48, 54 et 60 pouces.

BAS PRIX DE FAUCHER **\$209**

**MOBILIER DE VIVOIR DE STYLE ESPAGNOL**

Grand canapé à quatre places et fauteuil de même fabrication. Tous les coussins de siège s'entourent et sont rembourrés de caoutchouc mousse en une épaisseur d'environ 5 pouces. Leur enveloppe est munie d'une poignée pour faciliter l'entretien. Dossiers capitonnés à la main. Dessus des dossiers et contour des appuis-bras en bois sculpté. Deux petits coussins cylindriques garnissent les appuis-bras du canapé. Siège à ressorts ne s'affaissant pas recouvert d'une épaisse couche de feutre. Tissu de première qualité, lavable et caoutchouté, offert dans une variété de couleurs gaies ou avec motifs de fleurs.

BAS PRIX DE FAUCHER POUR LES DEUX PIÈCES **\$299<sup>95</sup>**

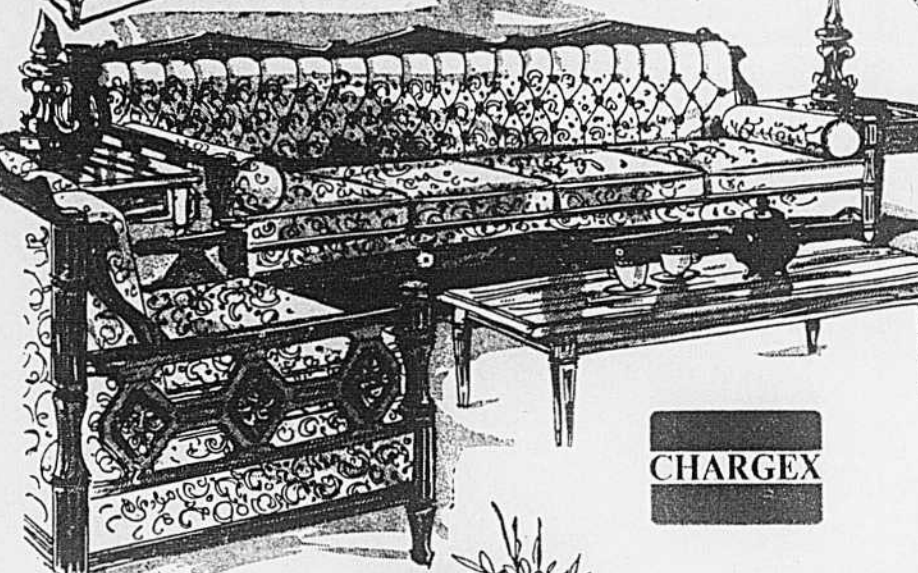

Un mobilier magnifique

**MOBILIER DE VIVOIR DE STYLE MEDITERRANÉEN**

Deux pièces: un canapé à quatre places et un fauteuil. Dans les deux cas, le bord du siège est capitonné en forme de saucisson. Rembourrage de dacron royal 6 1/2 po. d'épais. Les dossiers sont garnis de coussins amovibles dotés d'une enveloppe à glissière. Base munie de ressorts qui ne s'affaissent pas. Cet ensemble est recouvert de riche velours uni allié à du velours imprimé de fleurs.

BAS PRIX DE FAUCHER **\$429**

**MOBILIER DE CUISINE MODERNE 5 PIÈCES**

Joli, solide, cet ensemble comprend une table rectangulaire de 36 po. de large sur 48 de long et quatre chaises. La table a un dessus d'Arborite imitant le bois. Le dossier et le siège des chaises sont bien rembourrés et recouverts de nylon renforcé de jersey. Choix de couleurs.

BAS PRIX DE FAUCHER pour les cinq pièces **\$119**



**SALLE À MANGER DE STYLE ESPAGNOL**

Un élégant mobilier de salle à manger 5 pièces comprenant une table rectangulaire de 36 po. de large sur 48 de long avec rallonge de 12 po., plus quatre chaises. Dessus de formica imitant le bois qui résiste aux égratignures, aux effractions et aux brûlures. Sièges rembourrés de mousse et recouverts du tissu de votre goût.

PRIX SPÉCIAL DE FAUCHER **\$189**

Facilités de paiement avec LAURENTIDE

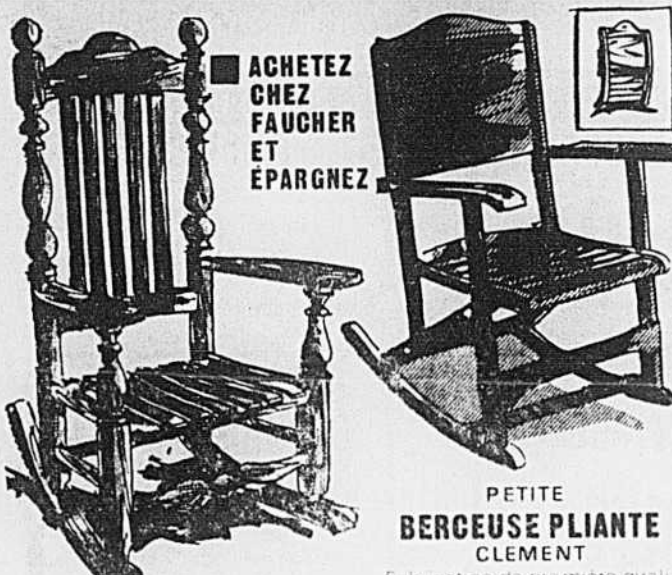

**BERCEUSE KENNEDY**  
 Élégant et solide fauteuil à bascule en érable massif, à gros poteaux tournés.  
 BAS PRIX DE FAUCHER **\$99<sup>95</sup>**

**FAUTEUIL DE DÉTENTE À BASCULE ET À DOSSIER INCLINABLE**

Rembourrage de caoutchouc mousse très confortable. Choix de plusieurs inclinaisons. Appui-tête. Couverture vinyle ou étoffe. Choix de couleurs unies.

BAS PRIX DE FAUCHER **\$109**

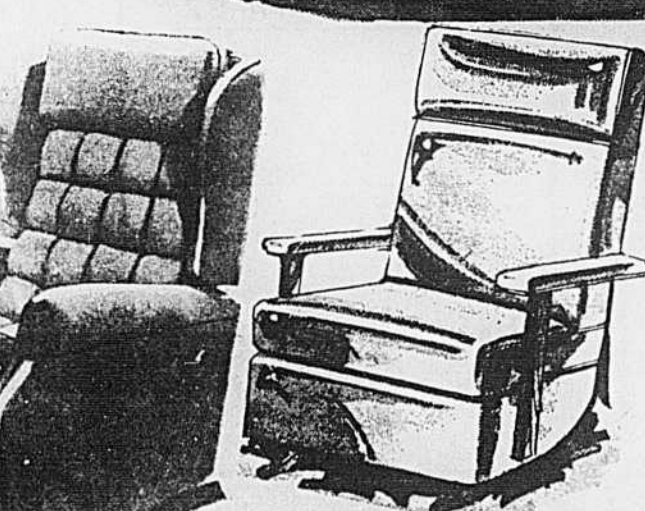
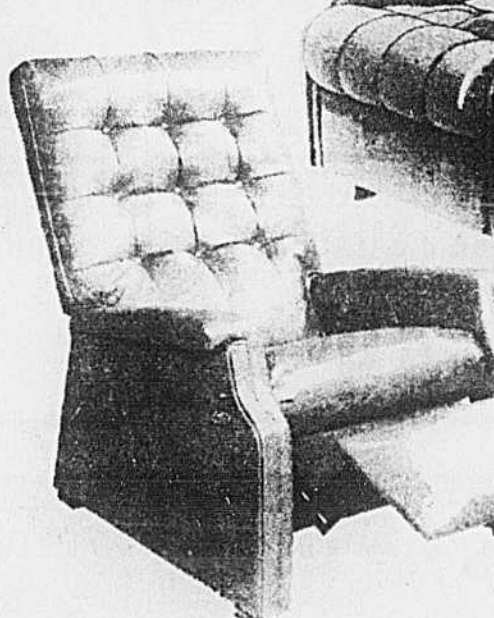

**FAUTEUIL À BASCULE À DOSSIER HAUT AVEC APPUI-TÊTE**

Invite à la détente. Le coussin du siège est rembourré de mousse, tout comme les accoudoirs et l'appui-tête. Ce fauteuil est recouvert de vinyle qui se nettoie facilement.

BAS PRIX DE FAUCHER **\$29**

**FAUTEUIL DE DÉTENTE AVEC VIBROMASSEUR INCORPORÉ À 3 VITESSES**

Le dossier est réglable en plusieurs inclinaisons. Le siège est rembourré de caoutchouc-mousse et le dossier est capitonné. Le vinyle qui recouvre ce fauteuil est offert en plusieurs couleurs.

BAS PRIX DE FAUCHER **\$79<sup>95</sup>**

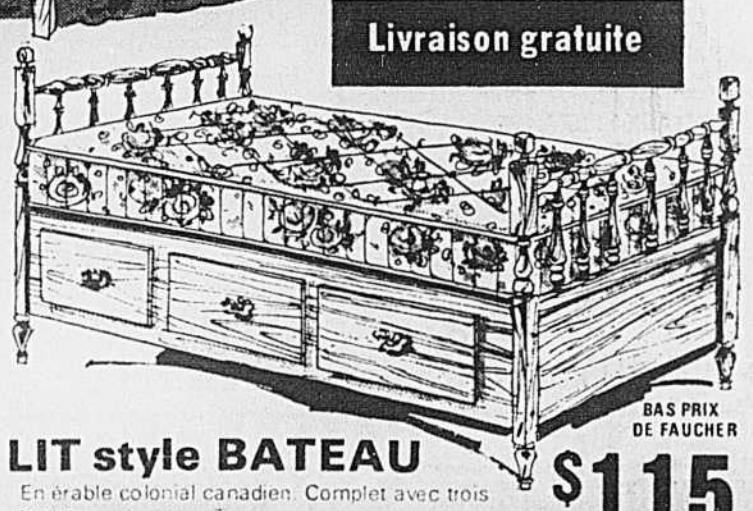

**LIT style BATEAU**

En érable colonial canadien. Complet avec trois tiroirs.

BAS PRIX DE FAUCHER **\$115**

Grand parc de stationnement gratuit tout près du magasin



48, boul. des Laurentides Pont-Viau, Laval  
 Tél.: 384-0590  
 "Où le service se continue"



# FAUCHER a de quoi satisfaire les amateurs de meubles de style et les connaisseurs



## Splendide *vivoir* provincial français

Ensemble deux pièces comprenant un grand canapé à quatre places et un fauteuil. Pieds avant et contour du dossier et de la base des deux pièces sont en bois massif sculpté. Dossier capitonné à la main. Au siège, coussins amovibles à rembourrage indéformable de 5 po. d'épais de caoutchouc mousse et à enveloppe munie d'une glissière. Base pourvue de ressorts qui ne s'affaissent pas. Cet ensemble est entièrement recouvert de velours ciselé "Ultra" offert dans un choix de couleurs variées. Le bois apparent s'obtient peint blanc et or ou fini bois fruitier.

BAS PRIX DE FAUCHER

CANAPÉ ET FAUTEUIL \$499

Console-buffet à dessus de marbre et en bois entièrement rehaussée de feuilles d'or. Au centre, un tiroir supérieur et un compartiment fermé par deux portes. Pieds torsadés, motifs sculptés, appliques. \$799

Grande glace garnie d'un cadre magnifiquement sculpté et orné à chaque extrémité d'un joli médaillon à portrait en porcelaine. Bois rehaussé de feuilles d'or. \$429

Table de bout style gueridon dont le bois sculpté est rehaussé de feuilles d'or. \$349  
Deux tables de milieu identiques à la table de bout. chacune \$299

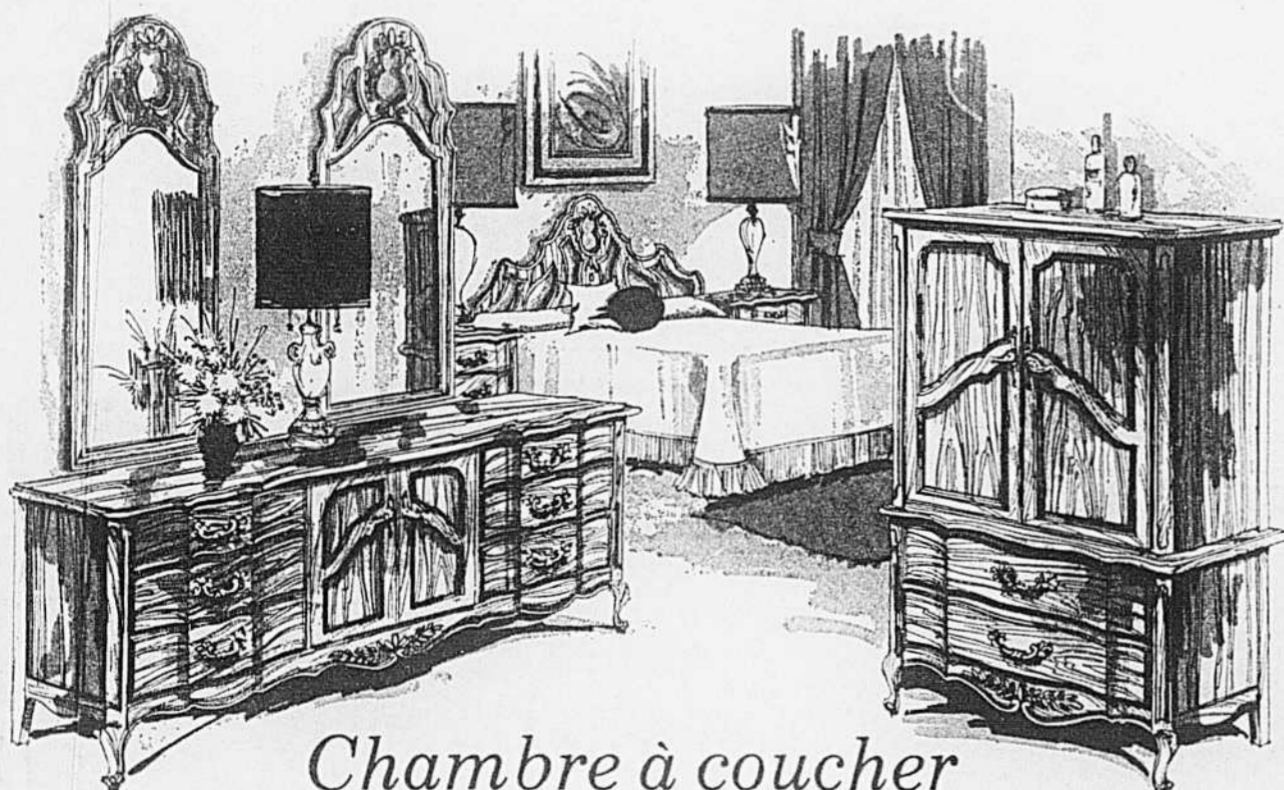

## Chambre à coucher de style provincial français

Magnifique ensemble 7 pièces en bois fruitier massif naturel ou peint blanc et or. Commode basse triple de 76 po. de long surmontée de deux hautes glaces à cadre de bois à superbe sculpture ajourée au haut. Trois tiroirs à chaque extrémité; au centre, deux portes qui donnent accès à un compartiment à tablettes. Commode haute à deux corps superposés: la partie inférieure a deux grands tiroirs et celle du haut forme une armoire à deux portes à l'intérieur de laquelle se trouvent des tablettes et d'autres tiroirs. Tous les tiroirs sont construits à queue d'aronde et protégés contre l'infiltration de la poussière, et tous glissent sur un guide central. Tête de lit sculptée et ajourée, offerte dans les largeurs de 54, 60 et 80 pouces. Cet ensemble importé est une exclusivité Faucher.

BAS PRIX DE FAUCHER pour les sept pièces \$995

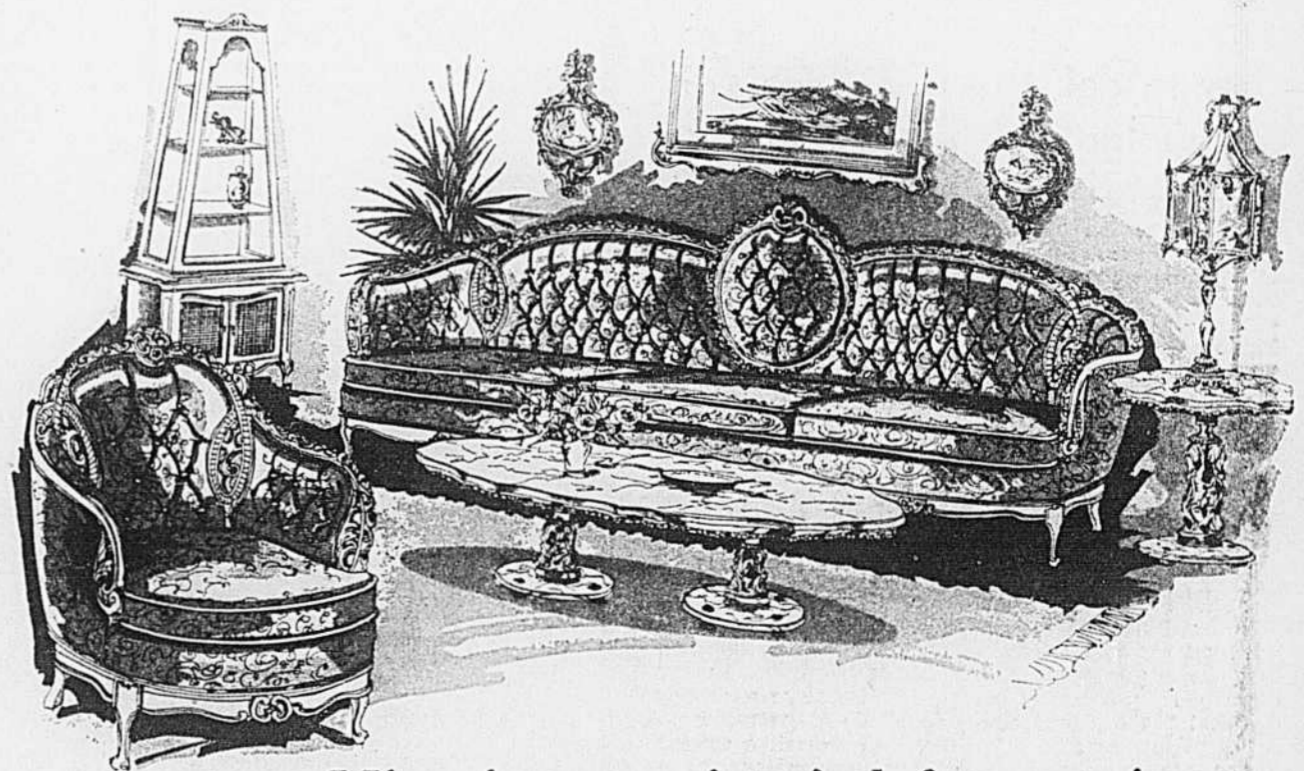

## Vivoir provincial français

Un mobilier d'une grande élégance et de très haute qualité. Le long canapé à quatre places et le fauteuil assorti sont rembourrés de caoutchouc-mousse et capitonnés à la main. Les garnitures de bois sont richement sculptées et peintes blanc et or. Brocart ou velours offerts en une belle variété de teintés. BAS PRIX DE FAUCHER

\$799

- Mise de côté sans frais supplémentaires
- Livraison gratuite (Montréal et banlieue)
- Grand parc de stationnement gratuit tout près du magasin

Facilités de paiement avec L.A.C.



48, boul. des Laurentides  
Pont-Viau, Laval  
Tél.: 384-0590  
"OÙ LE SERVICE SE CONTINUE"

# Projet de consortium de mise en marché des produits forestiers

**TROIS-RIVIERES (PC)** — Un consortium de distribution et de mise en marché des produits forestiers pourrait amener la recouverture de toutes les usines du Québec. C'est ce qu'a laissé entendre le ministre de l'Industrie et du Commerce, M. Guy Saint-Pierre, dans une allocution prononcée devant un club social à Trois-Rivières, hier soir, et dont le texte avait été remis à la presse.

Selon M. Saint-Pierre, cette solution serait préférable pour rétablir la situation dans le domaine

de l'industrie des pâtes et papiers. Le ministre a rappelé qu'il y a quelques mois le gouvernement avait refusé la proposition de l'industrie papetière de déboursier près de \$28 millions pour lui permettre de maintenir ses opérations.

"A cette solution de facilité le gouvernement a choisi d'élaborer le projet d'un consortium de distribution et de mise en marché des produits forestiers", a déclaré M. Saint-Pierre, soulignant que ce projet serait une solution acceptable tant

par la partie syndicale que de la part des gouvernements intéressés.

Le ministre a expliqué qu'une des difficultés majeures de cette industrie est le coût élevé du transport et le croisement hétéroclite des marchés. Il en résulte "un jeu trop hasardeux, imposé par la concurrence qui augmente considérablement le coût des produits et diminue d'autant la viabilité de l'entreprise".

Selon le projet, un consortium de mise en marché distribuerait la production de façon rationnelle

prévoyant par exemple que les fournisseurs de l'est québécois répondent aux demandes du marché européen, cependant que ceux du sud ou de l'ouest du Québec desservent le marché domestique.

"Des mécanismes de compensation assureraient à ceux qui fournissent le marché européen et asiatique un revenu moyen par tonne de papier comparable à celui des autres fabricants", a-t-il expliqué, ajoutant que le gouvernement compterait une représentation suffisante au sein d'un tel organisme.

# L'étranger continuera à assurer sa mainmise sur l'économie canadienne

— Walter Gordon

**OTTAWA (PC)** — Le gouvernement fédéral devrait renforcer sa législation actuelle sur le contrôle de l'économie canadienne par l'étranger, ou bien l'abandonner et "se donner une politique globale et efficace", a déclaré hier M. Walter Gordon.

L'ancien ministre libéral des Finances a expliqué au comité parlementaire sur les affaires financières, économiques et commerciales qu'il témoignait à titre de président honoraire du Comité pour un Canada indépendant.

Selon M. Gordon, quatre organismes d'enquête se sont inquiétés de l'influence croissante des Américains sur les affaires économiques et culturelles du Canada et ont suggéré des solutions.

"Mais aucun gouvernement, pas même celui que nous avons, n'a voulu accepter leurs recommandations. On a le droit de se demander pourquoi."

En juin dernier, a rappelé l'ancien ministre, une délégation avec M. Pierre Trudeau et "le premier ministre nous a affirmé que le gouvernement était sur le point d'annoncer une politique vigoureuse traitant du problème de contrôle étranger sur l'économie canadienne".

Depuis ce temps, le gouvernement a présenté la législation actuelle qui "ne réduira pas l'importance du contrôle étranger sur l'économie".

"L'importance du contrôle étranger continuera de s'accroître, comme dans le passé, avec l'expansion des filiales canadiennes des corporations étrangères... avec les nouveaux développements canadiens mis de l'avant par des étrangers et avec les acquisitions des entreprises canadiennes existantes."

Un texte des remarques de M. Gordon avait été remis d'avance à la presse.

croître, comme dans le passé, avec l'expansion des filiales canadiennes des corporations étrangères... avec les nouveaux développements canadiens mis de l'avant par des étrangers et avec les acquisitions des entreprises canadiennes existantes."

Le projet de loi "est complètement incapable par lui-même de régler la question

de l'indépendance canadienne. Et on nous dit que rien d'autre n'est en vue".

Un texte des remarques de M. Gordon avait été remis d'avance à la presse.

de l'indépendance canadienne. Et on nous dit que rien d'autre n'est en vue".

Un texte des remarques de M. Gordon avait été remis d'avance à la presse.

**ON LE SUGLUK SC IN LAKE DE BOUGAMAU AK AL HMC IRGI / A**

**DIT PARTC**

**- COMEAU OUX LOOKOUT - T. PIERRE LAC SEUL FORT**

## Les 2/3 des obligations lancées en \$ américains

L'ensemble des émissions d'obligations lancées en mai au niveau public et privé représente \$439,122,000 dont environ les deux tiers, soit \$281,969,000 sont des dollars américains.

Ces statistiques, compilées par la maison de courtage Wood Gundy Limited, se comparent à un montant de \$563,944,000 pour mai 1971. De ce dernier montant \$102,700,000 représentaient des dollars américains.

Pour les cinq premiers mois de l'année, le total des emprunts obligatoires s'établit à \$2,091,351,000, soit un montant inférieur à celui de \$2,737,711,000, couvrant la période correspondante de 1971.

Au niveau du gouvernement fédéral il n'y eut aucune émission en mai (d'échéance supérieure à 3 ans), à comparer à \$225,000,000 en mai 1971.

Jusqu'à présent Ottawa aura cette année emprunté \$225,000,000 alors que les cinq mois de 1971 avaient donné lieu à un total de \$750,000,000.

Au niveau provincial les chiffres comparatifs pour mai 1972 et 1971 représentent \$337,639,000 et \$186,000,000. Pour les cinq mois les chiffres donnent \$904,354,000 et \$848,200,000.

La plus importante émission provinciale a été celle de \$150 millions du Québec sur le marché privé américain.

Les municipalités ont lancé en mai des émissions d'une valeur de \$50,482,000 à rapprocher de \$36,444,000 en mai 1971. Pour les 5 mois les chiffres s'établissent à \$238,897,000 et \$192,074,000.

Enfin, les sociétés commerciales sont allées sur le marché pour un montant de \$51,000,000 au lieu de \$116,500,000.

En cinq mois leurs emprunts totalisent \$733,100,000 contre \$947,437,000 en 1971.

## Le tabac endommagé par le gel en Ontario

**TORONTO (PC)** — Le gel a détruit samedi soir des centaines d'acres de plants de tabac dans le sud de l'Ontario mais le gouvernement s'occupe dès maintenant d'en importer des Etats-Unis.

C'est ce que le ministre ontarien de l'Agriculture, M. William Stewart, a fait savoir à l'Assemblée législative de sa province, en soulignant que, de tous les produits agricoles, c'est le tabac qui a le plus souffert du gel, "un gel comme on en a probablement jamais éprouvé à la mi-juin".

Il n'est pas question cependant que le gouvernement indemnise les producteurs qui n'avaient pas d'assurance-récolte. "Venir en aide à un groupe particulier, a-t-il dit, c'est venir en aide à tout le monde."

M. Stewart a ajouté que, bien que certains producteurs assurent leur récolte d'automne, peu détiennent de l'assurance pour la récolte du printemps.

La principale forme d'assurance en vigueur c'est de cultiver des plants ensemencés en serre, en cas de gel du sol à l'air libre.

M. Stewart estime qu'il en coûtera \$30 l'acre pour de nouveaux plants de tabac, plus \$30 de main-d'œuvre. Le ministre doute qu'en raison de cette calamité la Chine populaire puisse recevoir le tabac qu'elle a acheté récemment du Canada.

## le monde des MATIÈRES PREMIÈRES

par Robert POULIOT

### L'Irak offre de vendre le pétrole de l'IPC au Japon

**TOKYO (AFP)** — Le gouvernement irakien a offert au Japon de lui vendre directement du pétrole brut extrait des puits exploités par l'IPC (British Petroleum, Mobil, Royal Dutch Shell et la Compagnie Française des Pétroles), compagnie récemment nationalisée par les autorités de Bagdad, a annoncé le quotidien économique nippon Keizai Shimbun qui cite des sources gouvernementales japonaises.

De même source, on indique que l'Irak est prêt à négocier les conditions d'une telle transaction avec des représentants japonais qui viendraient en Irak. Le ministère japonais de l'Industrie et du Commerce international (MITI) recherche depuis quel temps à engager des échanges directs avec les pays de l'OPEP (Organisation des pays exportateurs de pétrole), et avait abordé cette question récemment avec une mission de l'OPAP en visite au Japon. Si le Japon accepte l'offre irakienne, ce sera, estime-t-on à Tokyo, un pas important franchi par les responsables pétroliers du pays, qui s'efforcent d'échapper à une dépendance excessive vis-à-vis des grandes compagnies pétrolières mondiales. L'initiative japonaise serait en effet particulièrement notable du fait que Tokyo est également intéressé aux conversations entre les nations importatrices de pétrole, conversations qui s'ouvrent au début de la semaine prochaine dans le cadre de l'OCDE (Organisation pour la coopération et le développement économique).

Toujours selon le journal, le MITI a eu connaissance du fait que l'Italie et l'Allemagne fédérale avaient déjà reçu une offre semblable de la part de l'Irak et qu'ils avaient déjà entamé des négociations.

**Accords Irak-Bulgarie**

Par ailleurs, la compagnie nationale irakienne du pétrole (CNIP) et l'organisme bulgare "Technoexport Petroleum" ont signé, dimanche soir, deux accords à Bagdad.

Le premier accord concerne le relevé géophysique des régions nord-est de l'Irak, et le second, le forage d'un certain nombre de puits à titre d'essai dans les mêmes régions. Les signataires étaient M. Abdallah Al Sayad, vice-président de la CNIP, et un représentant de l'organisme bulgare.

L'Irak et la Bulgarie avaient conclu en 1970 un accord de coopération économique et technique aux termes duquel le gouvernement de Sofia s'engageait à consentir à l'Irak des prêts pour le développement de l'industrie pétrolière.

Un porte-parole de la CNIP a souligné la "très grande importance" des nouveaux accords qui "consacrent la coopération bulgare-irakienne dans le domaine pétrolier".

D'autre part, des pourparlers se poursuivent à Bagdad entre l'Irak et l'URSS en vue de la création d'une société irako-soviétique de pétroliers et de la conclusion d'un accord de navigation commerciale, conformément aux dispositions de l'article 5 du traité d'amitié et de coopération signé à Bagdad le 9 avril dernier par M. Alexei Kossyguine et le président Ahmed Hassan Al Bakr.



**FAUCHER**  
"LE ROI DES BAS PRIX"

vous offre  
l'occasion de vous libérer complètement pour les vacances  
en vous procurant un appareil ménager

**MAYTAG**  
PENDANT SA  
**SUPER-VENTE**

Avec la machine à laver automatique annoncée à gauche vous obtiendrez  
**GRATIS** une caisse de boîtes de détergent FAB avec borax au citron

**LAVE-VAISSELLE MAYTAG MONTÉ SUR ROULETTES modèle WP-600**

**À BAS PRIX DE FAUCHER**

Procurez-vous un lave-vaisselle  
**MAYTAG**  
à l'occasion de la fête des Pères

**LAVE-VAISSELLE MAYTAG TRANSFORMABLE modèle WC-400**

**À BAS PRIX DE FAUCHER**

48, boul. des Laurentides  
Pont-Viau, Laval  
Tél.: 384-0590  
DU LE SERVICE SE CONTINUE

**Roi DES BAS PRIX**  
Pont-Viau

**LA NOUVELLE PAIRE MAYTAG "TISSU-MATIC"**

**L'ADAPTABILITÉ "TOUS TISSUS" À UN NOUVEAU BAS PRIX CHEZ FAUCHER**

**REGLE TOUS PROBLÈMES**

Jamais encore l'adaptabilité tous tissus à un prix aussi bas.

**MAYTAG LA LESSIVEUSE "TISSU-MATIC"**

- Évite les faux plis des tissus à "Pressage-Permanent"
- Lave toutes charges des plus petites aux plus grandes
- Grande cuve familiale. • Rond au linge la propreté
- Maytag... même avec les détergents sans phosphate
- Un cycle pour tous les tissus lavables, des couches, aux tissus de couleurs vives, jusqu'aux vêtements les plus souillés.

**MAYTAG LA SECHEUSE "TISSU-MATIC"**

- Sèche automatiquement au degré que vous désirez
- Maintient le pressage des tissus à "Pressage-Permanent"
- Pas de sur-séchage — s'arrête automatiquement
- Séchage humide pour le repassage
- Air filtré à 100%
- Sèche les tissus délicats en toute sécurité
- Tout cela fait partie de la fiabilité Maytag.

\* La paire "TISSU-MATIC" lessiveuse A-407 Sécheuse D-407

**PLUS QU'UNE LESSIVEUSE ET UNE SECHEUSE... C'EST UN CENTRE D'ENTRETIEN DE TISSUS**

Maytag vous offre le choix de trois modèles à encastrier et un transformable. Choisissez celui dont la souplesse convient à vos besoins et montrez fièrement à tous que vous ne faites plus la vaisselle.

**TRIS PROGRAMMATIONS de lavage séparées — normal, tissus délicats et tissus in-troussables — pour prendre soin de toute votre lessive.**



**RINÇAGE ET ATTENTE** — Cycle écourté pour rincer les charges partielles. Dissimulez la vaisselle du déjeuner et du dîner — elle sera rincée et prête à subir un lavage complet une fois l'appareil rempli.

**SANI-CYCLE** — Après deux lavages et deux rinçages, la température de l'eau, du troisième et dernier rinçage, est surchauffée à une température prédéterminée pour rendre la vaisselle plus sanitaire. Les microbes ne se propagent pas à toute la famille par la vaisselle.

**MARMITES ET CASSEROLES** — Cycle spécial pour marmites, casseroles et autres articles très souillés et enduits d'aliments difficiles à nettoyer tels: le gruau, les gras de viande, oeufs et sauces qui séchent et durcissent. Ce cycle vous donne deux lavages, trois rinçages et un séchage avec chaleur.

**CYCLE NORMAL** — Le cycle recommandé pour les charges quotidiennes normales — un pré-rinçage, un lavage au détergent, deux rinçages et une période de séchage.

**VERRERIE ET PLASTIQUE** — Un cycle spécial pour vos objets les plus délicats et les plastiques lavables — un lavage au détergent et trois rinçages. Aucune chaleur n'est utilisée au cours de ce cycle. Le même effet qu'un lavage à la main sans la mousse du linge à vaisselle.

**CHAUFFE-VAISSELLE** — Cycle-commodité spécial qui offre seulement de la chaleur pour réchauffer la vaisselle afin de servir des repas bien chauds.



# Evêques et scientifiques se penchent sur les problèmes de croissance de la population

par Jean-Guy DUBUC  
 "Quand le lait coûte plus cher que le Coca-Cola, c'est signe qu'il y a une détérioration de l'environnement", a déclaré Mgr Guy Bélanger au séminaire sur les politiques de population au Canada.

Cette rencontre interdisciplinaire, tenue la semaine dernière à Toronto, était une initiative de la Conférence catholique canadienne et regroupait une quarantaine de personnes préoccupées de ce problème de la population qui semble avoir des politi-

ques peu établies. Les experts ont principalement retenu la complexité des problèmes dans la croissance de la population canadienne. Doit-on augmenter l'immigration au pays? Selon le professeur Jacques Henripin, de Montréal, il est impossible

de parler scientifiquement de "population maximale": on pourrait avoir des sentiments à ce sujet, mais pas d'opinion scientifique.

D'après M. V. George, de Statistique-Canada, la population canadienne, en 1984, se situerait entre 25 et 28 millions d'individus. Par ailleurs, M. George Brown, d'Ottawa, suggéra que l'on

pense à stabiliser la population canadienne pour l'an 2050. On y parviendrait en obligeant les gens à la planification familiale et en réduisant l'immigration d'ici 10 ans.

Sur un autre plan, l'abbé Jacques Grand'Maison a soumis l'hypothèse de la nécessité de construire un futur possible. Selon lui, l'être humain ne peut plus supporter l'absence d'une perspective future. Il faut alors bâtir des stratégies capables de faire des liens entre les héritages du passé, les développements du présent et les possibilités du futur.

La rencontre, organisée conjointement avec les Pères paulistes de Toronto, groupait des représentants catholiques et anglicans, des scientifiques et des membres du gouvernement. Elle se fit à huis clos, sans la présence du public ou de la presse.

Selon l'abbé Robert Morin, directeur-adjoint de l'Office du Bien-être et de la Santé à la CCC, cette initiative peut servir de modèle de recherche et de collaboration avec la société face aux grands enjeux de notre époque. "Les évêques se sont vraiment mis à l'écoute des scientifiques et des représentants du gouvernement. Le dialogue fut très ouvert, franc et certainement éclairant pour tous."

# RELIGION

## Rome suspend Mgr Gonzalez Ruiz pour "critique du pape"

ROME — Julio Gonzalez Ruiz, évêque de la ville péruvienne de Puno, sur les bords du lac Titicaca, est arrivé ces jours-ci à Rome, après avoir été suspendu par le Saint-siège qui, selon la presse, l'accuserait d'hérésie, d'obsession sexuelle et de critique systématique du pape.

"Je suis heureux, serein, optimiste et tranquille," a-t-il déclaré à son arrivée précisant qu'il comptait être reçu par le cardinal Jean Villot, secrétaire d'Etat, qui l'a appelé à Rome. Le nonce à Lima aurait d'autre part affirmé que l'évêque qu'il ne s'agissait que d'une mesure temporaire de suspension. Agé de 48 ans, Mgr Gonzalez Ruiz est un Salésien qui fut nommé évêque à 36 ans. Il porte des favoris et des cheveux longs afin de montrer aux séminaristes, dit-il, que le style capillaire à la Fidel Castro n'est pas prohibé dans son diocèse. Il tutoie facilement ses interlocuteurs en leur demandant de faire de même.

Pour cet évêque, la vérité-

ble mise en pratique de l'évangile ne doit pas reculer devant le scandale. Ses sources directes sont la "théologie de la libération" de Gustavo Gutiérrez, l'enseignement de Paul VI dans "Populorum progressio" ou celui de Vatican II et la Conférence épiscopale de Medellín (1968).

Mgr Gonzalez Ruiz est partisan de la "paroisse communautaire" ouverte à tous: hommes et femmes, laïcs et ecclésiastiques, catholiques, protestants ou non-croyants.

Il s'agit de "familles", déclara-t-il, et non de communautés sexuelles. A Puno, précisément, le palais épiscopal est ouvert à tous, jour et nuit."

Mgr Gonzalez Ruiz a encore indiqué que, sur le plan liturgique, il laissait toute liberté aux prêtres et fidèles, ce qui fait, assure-t-il, que le rituel romain de la messe est mieux observé à Puno qu'à Rome.

"Le fruit qui cesse d'être défendu perd son attrait", se plait-il à souligner.

## L'épiscopat proteste Arrestation de trois religieux au Brésil

BRASILIA (AFP) — L'épiscopat brésilien vient d'adresser au gouvernement un message protestant contre l'arrestation d'un évêque et de deux prêtres brésiliens, ainsi que contre les mauvais traitements infligés à une religieuse et à un prêtre français.

Selon ce document, Mgr Estevao Avelar, évêque de Marabá (Etat de Para) fut arrêté il y a une dizaine de jours à Conceicao Do Araguaia, en même temps que deux prêtres de son diocèse. Le lieutenant de la patrouille qui procéda à l'arrestation aurait insulté le prêtre.

D'autre part, le prêtre français Humberto Riallandoni et une religieuse, sœur Maria Das Gracias, auraient

été liés avec des cordes et frappés par des soldats. Ceux-ci auraient interrogé le prêtre français au sujet d'un exemplaire du quotidien "Le Monde" qu'il avait en sa possession et que les soldats considéraient comme étant du matériel subversif. L'abbé Riallandoni fut également accusé de faire de la propagande contre l'Institut national de Colonisation et de Réforme agraire ainsi que contre le gouvernement.

Finalement — toujours selon le message de l'épiscopat — tous les ecclésiastiques furent remis en liberté avec des excuses: ils avaient été arrêtés "par erreur". Le prêtre français et la religieuse, notamment, avaient été pris pour des terroristes.

## LES NOUVELLES ÉCRITURES

LE DESERT EST FERTILE, par Dom Helder Camara, 128 pages, Desclée de Brouwer, 1971.

L'ASPHYXIE ET LE CRI, par Jean Onimus, 146 pages, Desclée de Brouwer, 1972.

Le livre porte en sous-titre: Feuilles de route des Minorités abrahamiques. Ces dernières sont de groupes fondés par le célèbre évêque. "Je crois en ces minorités capables de comprendre "Action, Justice et Paix" et de l'adopter comme chantier d'étude et d'action. Je les appelle "Minorités abrahamiques" parce que, comme Abraham, nous espérons contre toute espérance." Ce petit volume est donc d'abord une invitation à participer à ce mouvement d'action non-violente. Il s'adresse à tous les croyants, mais aussi aux athées: "Sans le savoir et peut-être, sans le vouloir, tu es notre frère et notre sœur." Et l'auteur explique alors comment des minorités actives et pacifiques peuvent transformer les déserts. Les chapitres sont courts et séparés par une trentaine de prières ou poèmes. Le style est direct et la pensée clairement exprimée. Le tout est engageant et convaincant.

MA CONTESTATION, par Claude Brunet, 60 pages, Editions paulines, Montréal, 1972.

RENCONTRER DIEU DANS L'HOMME, par Ladislav Boros, 172 pages, Desclée et Editions paulines, 1972.

Les livres de méditation se font rares. Celui-ci en contient 45 sur des thèmes souvent exploités mais toujours à la mode: la joie, l'amitié, l'amour, la droiture, l'humilité, etc. L'auteur veut donner une réponse à la tension fondamentale de l'existence chrétienne. Il propose une approche qui trouve, dans le prochain, une possibilité d'authenticité personnelle qui mène de soi à Dieu. Au terme d'un approfondissement des attitudes humaines fondamentales qui nous mettent en rapport avec les autres hommes, il débouche sur l'Absolu. L'auteur est jésuite, professeur à l'Université de Innsbruck, il s'est spécialisé dans des analyses à la manière phénoménologique de l'existentialisme.

**Mme Brenda Marks la gagnante du super-concours "Bedknobs and Broomsticks"**

Mme Brenda Marks, de Montréal, a gagné le concours de mars "Bedknobs and Broomsticks" de Nabisco. De la voit sur la photo ci-dessous, accompagnée, de gauche à droite, de M. R. C. Trott, représentant spécial des Ventes de Nabisco, de M. J. A. Siemens, directeur des Ventes de Nabisco pour la région est et de M. M. Caplan, directeur du magasin Steinberg de la rue Sherbrooke ouest.

Qu'a-t-elle gagné? Un luxueux mobilier de chambre 5 pièces Andrew Malcolm, de style espagnol. De mars à septembre, il y aura 5 concours par tout le pays. Recherchez les coupons de participation sur les emballages spécialement indiqués de céréales Nabisco. Inscrivez-vous dès aujourd'hui. Il y a 151 prix à chaque concours.

### ANNONCE VOTRE COEUR

Que pouvez-vous faire pour éloigner les risques de troubles cardiaques? Sélection du Reader's Digest de juin vous présente, en trois points, les dernières découvertes des spécialistes:

1. Le rôle des corps gras dans l'alimentation. Lisez comment certaines graisses sont nocives et par quoi les remplacer; de quels aliments riches en cholestérol il faut réduire la consommation. En outre, deux régimes: l'un qui favorise les troubles cardiaques, l'autre qui les éloigne. Comparez-les avec votre régime.
2. Pour être en forme: le contrôle du poids. Une nouvelle méthode d'exercice: c'est votre cœur qui vous dit si vous en faites trop ou pas assez. Un tableau de différentes activités vous indique le rythme cardiaque correspondant.
3. L'art de ralentir. Apprenez comment freiner l'agitation dans votre vie en reconsidérant l'emploi de votre temps et en redécouvrant les vraies valeurs de la vie familiale. Achez Sélection aujourd'hui!

**Vente chez FAUCHER événement Hoover**

**LA MACHINE À LAVER AUTOMATIQUE VITE, VITE, VITE, de façon PROPRE, PROPRE, PROPRE.**

**CIREUSE et LAVEUSE À TAPIS HOOVER MODÈLE 5103**

Appareil à deux brosses. Livré avec trois jeux de teintes à luster, deux jeux de brosses et un nécessaire complet pour laver les tapis à l'aide d'un shampooing spécial.

**À BAS PRIX DE FAUCHER**

**ASPIRATEUR HOOVER "SWINGETTE"**

Modèle 404 — Compact, portable, léger • Moteur 840 watts très puissant • Sac à poussière facile à vider • Système à triple filtration • Porte-accessoires pratique et démontable • Long cordon d'alimentation qui se range facilement • Peut servir de soufflette • Livré avec accessoires.

**À BAS PRIX DE FAUCHER**

**VENTILATEUR ÉLECTRIQUE OSCILLANT HOOVER**

de 10 ou 12 po. de diamètre Deux vitesses. Pales en polypropylène éliminant tout bruit désagréable. Grille protectrice. Se lave facilement. Se fixe au mur.

**À BAS PRIX DE FAUCHER**

**ASPIRATEUR-BALAI HOOVER de luxe**

Modèle 716 — L'aspirateur qui prolonge la durée de vos tapis parce qu'il les nettoie à fond en les battant

**À BAS PRIX DE FAUCHER**

**DÉMONSTRATION**

**LA PLUS VENDUE DANS LE MONDE!**

**LA MACHINE À LAVER HOOVER AVEC ESSOREUSE CENTRIFUGE**

Mobile (montée sur de grosses roulettes, de faible encombrement (largeur 29 1/4 po., hauteur 31 1/4, profondeur 16 1/4), cette machine ne nécessite aucune tuyauterie donc peut être utilisée n'importe où. Peut laver et essorer 6 lb de linge en 3 minutes. Choix de cycles.

**À BAS PRIX DE FAUCHER**

**UN SPÉCIALISTE DE LA SOCIÉTÉ HOOVER FERA LA DÉMONSTRATION DE CETTE MERVEILLEUSE MACHINE À LAVER**

demain, vendredi et samedi à notre magasin.

**Gratuits**

**SÉCHOIR À LINGE PORTATIF HOOVER**

Modèle 0914 — Le compagnon parfait pour la machine à laver avec essoreuse centrifuge. Trois cycles à minuterie automatique. Se branche sur toute prise standard. Monté sur roulettes.

**À BAS PRIX DE FAUCHER**

**LIVRAISON GRATUITE (Montréal et banlieue)**

**GRAND PARKING GRATUIT (près du magasin)**

**Roi DES BAS PRIX**

48, boul. des Laurentides Pont-Viau, Laval

Tél.: 384-0590

"Du les service se continue"

### SCIE CIRCULAIRE

**BLACK & DECKER**  
A DIAMÈTRE DE 7 1/4 PO.

Modèle 7301 — Moteur de 1 CV qui fournit le couple requis pour l'exécution des plus durs travaux. Très large garde-lame. Réglages d'angle et de profondeur de coupe d'exécution facile et rapide. Dispositif qui pousse la sciure hors de la ligne de coupe.

**BAS PRIX DE FAUCHER \$2495**

### ENSEMBLE PERCEUSE-PONCEUSE

**ÉLECTRIQUE**

**BLACK & DECKER**

Cet ensemble pratique comprend principalement une perceuse portable qui se transforme facilement en ponceuse en y fixant l'accessoire indiqué. Autres pièces d'équipement incluses.

**\$1695**

**BAS PRIX DE FAUCHER**

### CISAILLE ÉLECTRIQUE

**BLACK & DECKER**

Modèle 8120 — Le meilleur appareil pour son prix. Longue lame de 18 po. à deux tranchants. Poignée à prise ferme qui s'ajuste à tout angle.

**\$2495**

**BAS PRIX DE FAUCHER**

**AUSI EN VENTE AU RABAIS:**  
Modèle 8100, à lame de 13 po. à tranchant unique.  
Modèle 8110, à lame de 13 po. à deux tranchants.  
Modèle 8140, à longue lame de 22 po. à deux tranchants.

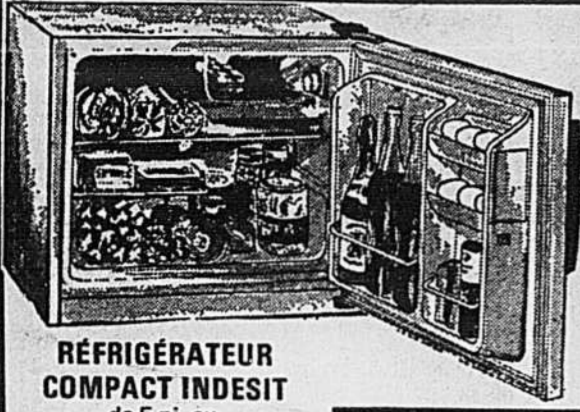

### RÉFRIGÉRATEUR COMPACT INDESIT

de 5 pi. cu.

Modèle 1306 — Carrosserie toute en acier recouvert d'émail vitrifié blanc. Éclairage intérieur automatique. Congélateur très logeable. Plat à glaçons. Panier à oeufs. Espace pour ranger de grandes bouteilles. Compartiment à produits laitiers. Bac à légumes de toute la largeur.

**BAS PRIX DE FAUCHER \$89**

**MÉLANGEUR-BROYEUR AUTOMATIQUE OSTERIZER**  
modèle 541  
Choix de 8 vitesses commandées par autant de poussoirs.  
**BAS PRIX DE FAUCHER \$3795**

### PEIGNE SÈCHE-CHEVEUX

Modèle SC-100

Un article indispensable pour toute la famille. Permet d'obtenir une coiffure gonflée. Sèche les cheveux en même temps qu'il les peigne.

**\$995**

**TROUSSE COMPLETE INCLUANT:**  
BROSSE FINE SÈCHE-CHEVEUX  
PEIGNE  
ACCESSOIRE POUR PLACER LES CHEVEUX TÊTE DE FIXATION

**BAS PRIX DE FAUCHER**

### RASOIR ÉLECTRIQUE PHILISHAVE

Modèle de luxe HP112 — Trois têtes flottantes à microfilon dans la grille qui recouvre les couteaux rotatifs, lesquels s'ajustent d'eux-mêmes. Rasoir de micro-précision. Fonctionnement sûr et silencieux. Taille-favoris incorporé. Livré dans un coffret de voyage de luxe.

**\$2395**

**BAS PRIX DE FAUCHER**

Modèle HP1103 .....\$15.95  
Modèle HP1303 .....\$33.95  
(alimentation: piles ou CA)

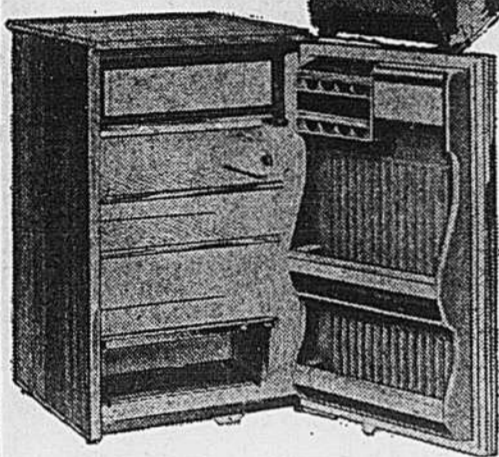

### LE MINI-RÉFRIGÉRATEUR DAMBY-IGNIS

à revêtement façon noyer

• Capacité de 5 1/2 pieds cubes  
• Dégivrage automatique — commande par bouton  
• Grande capacité de rangement dans la contre-porte, avec compartiment à beurre.  
• Dresses de l'appareil recouvert d'Arborite (stratifié)  
• Hauteur 34 po., largeur 19 1/2 po., profondeur 23 1/2 po.

**\$109**

**BAS PRIX DE FAUCHER**

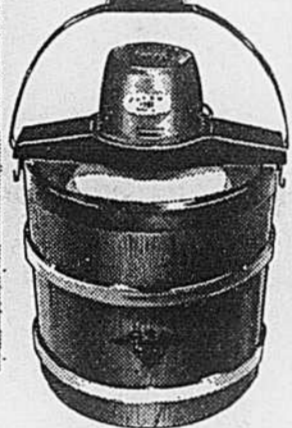

### SORBETIÈRE ÉLECTRIQUE PROCTOR-SILEX

Peut préparer un gallon de crème glacée.

**\$2495**

**BAS PRIX DE FAUCHER**

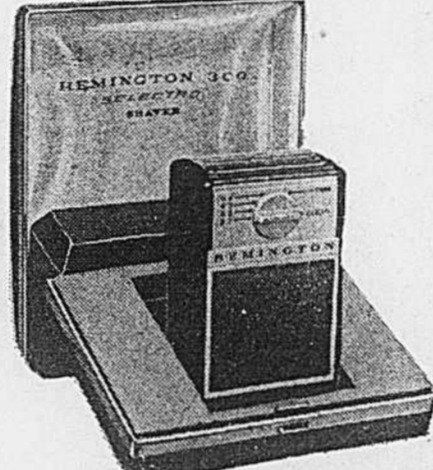

### RASOIR ÉLECTRIQUE "SELECTRO" de REMINGTON

Modèle LB-26 (illustration)

Modèle LB-24 .....\$16.95

Modèle LB-29 .....\$33.95

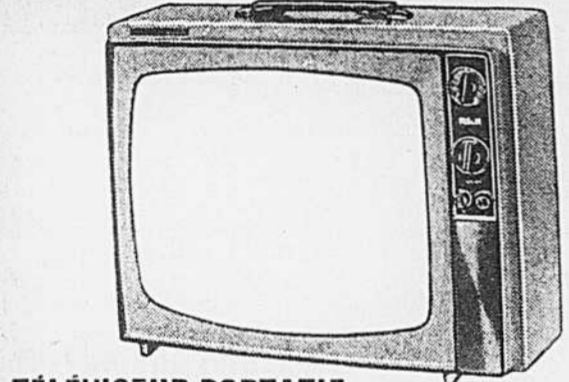

### TÉLÉVISEUR PORTATIF

à écran de 19 po.

Tube-image à foyer profond. Obtention de l'image dès la mise en marche. Antenne simple télescopique. Accord précis préréglé. Réglage automatique de l'image. Châssis à tension de 18.000 volts. Coffre en plastique bicouleur.

**\$134**

**BAS PRIX DE FAUCHER**



### TÉLÉVISEUR PORTATIF ZENITH

à écran de 12 po.

Modèle "Beachcomber" C1331 — Coffre de plastique moulé bicouleur (choix de couleurs), de faible encombrement. Antenne simple télescopique. Équipement de réception UHF.

**\$119**

**BAS PRIX DE FAUCHER**

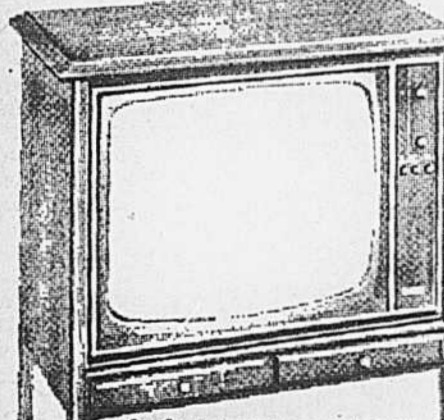

### TÉLÉVISEUR DE CHOIX

à écran de 23 po.

Meuble en noyer chatoyant. Obtention de l'image et du son dès l'allumage. Blocs d'accord VHF et UHF transistorisés. 20.000 volts pour la reproduction de l'image. Grande durabilité.

**\$18995**

**BAS PRIX DE FAUCHER**

### POSTE DE TÉLÉ COULEUR PORTATIF

Accord précis préréglé pour assurer la fidélité du son et de l'image sur chaque canal VHF. Amplificateur MF à 3 étages. Double antenne télescopique. Réglage automatique des couleurs. Coffre revêtu d'imitation de noyer.

**\$279**

**BAS PRIX DE FAUCHER**



### COULEUR ÉCRAN DE 12 POUCHES

**\$13995**

**BAS PRIX DE FAUCHER**

Dépannage à domicile gratuit

### TÉLÉVISEUR PORTATIF

à écran de 20 po.

**\$13995**

**BAS PRIX DE FAUCHER**

Marque Canadienne

Deux antennes, une télescopique et l'autre qui est un cadre ferrite, assurent une réception parfaite sur les fréquences VHF et UHF.

Modèle CTD-44 — Châssis Mark IIIA à tension de 21.500 volts. Commandé "AccuMatic" qui donne automatiquement des couleurs naturelles. Accord précis automatique. Obtention du son et de l'image dès l'allumage. Bloc d'accord UHF tout à transistors. Coffre à revêtement noyer avec table assortie, modèle STD-5000.

**\$49**

**GRATUIT AVEC CET APPAREIL**  
Un album contenant 10 microfilms (33 tours-minutes) valent en tout



### COULEUR 26 po.

### TÉLÉVISEUR COULEUR

à écran de 26 po.

**\$499**

**BAS PRIX DE FAUCHER**

MARQUE CANADIENNE  
Tous réglages automatiques



### TÉLÉVISEUR PORTATIF

à écran de 10 po.

**\$7950**

**BAS PRIX DE FAUCHER**

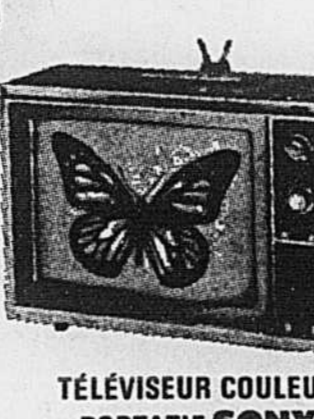

### TÉLÉVISEUR COULEUR PORTATIF SONY

à écran de 12 ou 17 po.

**\$139**

**BAS PRIX DE FAUCHER**

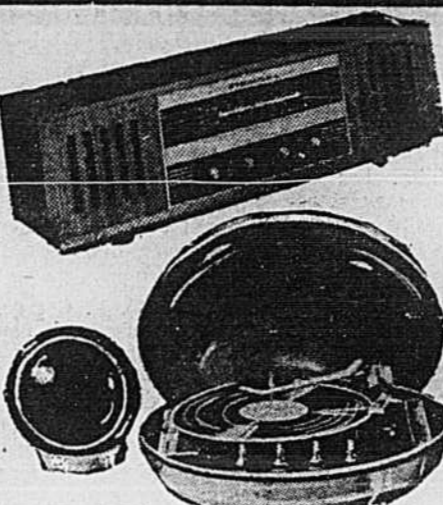

### POSTE DE RADIO

à gammes AM et FM

Haut-parleurs de bonne qualité. Réglage automatique de fréquence. Joli boîtier en bois.

**\$2995**

**BAS PRIX DE FAUCHER**



### CHAÎNE STÉRÉO ELECTROHOME «APOLLO»

Modèle 860 — Globe en matière plastique insaisissable (résiste au choc) en caoutchouc. Les haut-parleurs peuvent être placés à 5 pieds de distance l'un de l'autre. Alimentation: CA ou piles.

**\$11995**

**BAS PRIX DE FAUCHER**

à compteur de

**\$5995**

**CHOIX DE MAGNÉTOPHONES À CASSETTE STÉRÉO À 8 PISTES "Automatic" POUR AUTO**

Aussi modèle combiné avec récepteur-radio FM avec multiplex.

**Magnétophone à cassette stéréo à 8 pistes**

Deux éléments portatifs formant un ensemble pratique de bonne qualité. Les haut-parleurs peuvent être placés à 5 pieds de distance l'un de l'autre. Alimentation: CA ou piles.

**\$3695**

**PRIX SPÉCIAL**

**RCA** modèle YZD-102

**\$369**

**BAS PRIX DE FAUCHER**

**TRANSISTOR**

Récepteur-radio portatif équipé de 6 TRANSISTORS.

Livré complet avec étui et écouteur.

**\$4995**

**PRIX SPÉCIAL DE FAUCHER**

### GRAND CHOIX DE CHÂÎNES STÉRÉO ET D'APPAREILS POUR FORMER UNE CHÂÎNE

ENSEMBLE TITAN

modèle HLX2534

**\$11995**



**RÉCEPTEUR WESTINGHOUSE**  
modèle TSC-8140 **\$13295**

### MAGNÉTOPHONE À CASSETTE PORTATIF

de marque connue

**PRIX SPÉCIAL DE FAUCHER**

**\$2995**

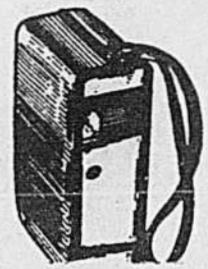

### PLATEAU TOURNE-DISQUE GARRARD

Modèle 25P — Changeur automatique tous disques. Couverture en matière plastique transparente.

**\$4995**

**PRIX SPÉCIAL DE FAUCHER**

### Climatiseurs de marques aussi réputées que PHILCO, CHRYSLER, GSW, RCA et WESTINGHOUSE

MODÈLES À CAPACITÉ de 5,000 BTU

À COMPTER DE **\$13995**

MODÈLES À CAPACITÉ de 6,000 BTU

À COMPTER DE **\$16995**

MODÈLES À CAPACITÉ de 8,000 BTU

À COMPTER DE **\$19995**

MODÈLES À CAPACITÉ de 9,000 BTU

À COMPTER DE **\$21995**

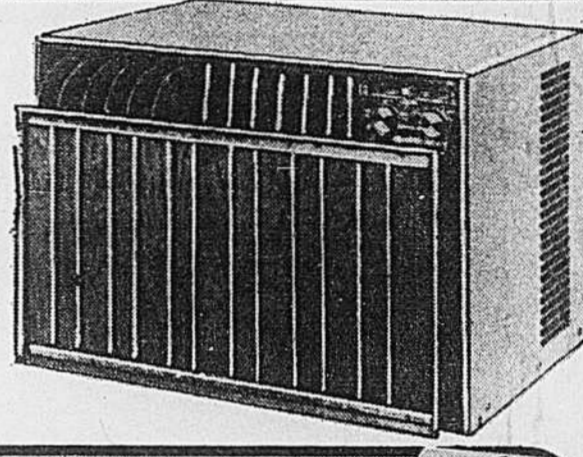

**À L'OCCASION DE LA FÊTE DES PÈRES,**

**ROLAND FAUCHER "LE ROI DES BAS PRIX"**

veut gâter tous les papas en offrant en solde des articles qu'ils aimeront beaucoup recevoir en cadeau.



### TÉLÉVISEUR PORTATIF

à écran de 12 po. MARQUE CANADIENNE

**\$9750**

**BAS PRIX DE FAUCHER**



### ÉCRAN 19 po. COULEUR

BAS PRIX DE FAUCHER

**\$345**

**BAS PRIX DE FAUCHER**

### MARQUE CANADIENNE

Système d'allumage qui donne le son immédiatement et l'image en 6 secondes. Réglage automatique d'intensité des teintes. Double antenne télescopique. Haut-parleur de qualité supérieure. Coffre à revêtement de noyer.



### COMBINÉ STÉRÉO RCA

Modèle SFC-1010 — Meuble de style moderne

— Bloc d'accord et amplificateur de 60 watts tout à transistors — Récepteur-radio à gammes AM, FM et FM stéréo — Tourne-disque MacDonald 200 à commandes automatique et manuelle — Deux haut-parleurs de 6 po. et deux de 3 1/2".

**\$24595**

**BAS PRIX DE FAUCHER**

**GRATUIT AVEC CET APPAREIL**  
Un album contenant 10 microfilms (33 tours-minutes) valent en tout

### Téléviseur "ACCUCOLOR" portatif

à écran de 19 po.

**\$4995**

**BAS PRIX DE FAUCHER**

Châssis transistorisé. Fonctionne à l'électricité ou sur batterie 12 V.

**\$139**

**PRIX SPÉCIAL DE FAUCHER**

**TÉLÉVISEUR JVC PORTATIF**

de forme sphérique

Châssis transistorisé. Fonctionne à l'électricité ou sur batterie 12 V.

**\$139**

**PRIX SPÉCIAL DE FAUCHER**

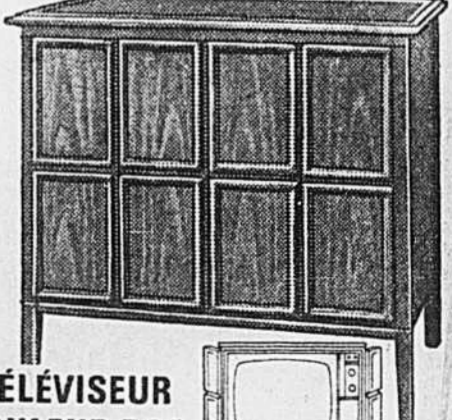

### TÉLÉVISEUR COULEUR RCA

à écran de 25 po.

**\$465**

**BAS PRIX DE FAUCHER**

Service de dépannage important: gratuit pendant un an

Modèle CCA-810 — Châssis New Vista. Accord précis automatique. Bloc d'accord UHF transistorisé et bloc d'accord VHF New Vista. Tube-image Hi-Lite avec perméabilité chromée. Indicateur lumineux de canaux, démodulateur de couleur transistorisé, stabilisateur automatique de la netteté, purificateur automatique des couleurs, réglage automatique des couleurs, système de haut-parleurs équilibrés 1 x 5 po., ovales et à cône double.

Commande à distance: \$70 de plus

48, boul. des Laurentides  
Pont-Viau, Laval  
Tél: 384-0590

"Où le service se continue"



**ACHAT SPÉCIAL SANS PRÉCÉDENT!**

**2000**

**PAIRES**

**Slater**

**POUR HOMMES**

300 MODÈLES ÉCHANTILLONS  
POINTURES  
7-7½-8-8½ et 9

ORDINAIRE  
\$24.95 à \$45.00

**PRIX SAUVÉ**

**\$12.98**

**LA PAIRE**

Un choix formidable de modèles:

- Souliers lacés
- Souliers à empeigne
- Escarpins
- Bottillons
- Demi-bottillons
- Souliers sport
- Souliers tressés
- ★ Bottes cosaque ou western
- ★ Plusieurs autres modèles

SAUVÉ FRÈRES a fait une acquisition tout à fait exceptionnelle en achetant la collection complète d'échantillons de chaussures d'automne '72 et de printemps '73 du réputé fabricant Slater.

Après de nombreuses années dans le commerce de la chaussure, SLATER a décidé de discontinuer la fabrication et l'importation de ces chaussures qui ont connu une si grande renommée. Profitez-en, ces chaussures sont comme toujours d'excellente qualité!

**SAUVÉ FRÈRES**

(1957) LIMITEE

6554 PLAZA SAINT-HUBERT (métro Beaubien)  
273-6392

LES GALERIES D'ANJOU

351-6810

Commandes postales et téléphoniques acceptées  
273-6392, poste 32  
Servez-vous de votre carte  
SAUVÉ ou CHARGEX

Obtenez la même satisfaction qui a fait la haute réputation de Sauvé Frères depuis 49 ans.

## Woodstock chrétien au Texas

DALLAS (UPI) — Plus de 85,000 jeunes, garçons et filles, sont actuellement réunis à Dallas, au Texas, pour un rassemblement religieux d'une semaine entière, animé par l'évangéliste Billy Graham. Lui-même qualifie cette rencontre de "Woodstock chrétien".

Les participants arrivent à un tel rythme qu'il a fallu installer 300 tables d'enregistrement, où chacun va chercher son bracelet d'identification et sa carte de congressiste.

Graham a prédit que 250,000 personnes, venant de 100 pays, participeraient au dernier jour de l'événement, samedi, dans un parc local. "Ce sera le plus grand rassemblement du genre dans l'histoire des Etats-Unis et même du monde, a dit l'évangéliste. Ce sera différent de Woodstock en ce sens que nous serons réunis autour d'un thème sérieux et non pour un spectacle."

Le nom de la rencontre est "Explo 72", se référant à une explosion spirituelle. Parmi les vedettes qui y participent on mentionne le nom de Johnny Cash. Toute la semaine se déroule en discussions et séminaires.

## Paul VI défend les structures de l'Eglise

CITE DU VATICAN (AFP) — Paul VI a défendu de nouveau les structures hiérarchiques de l'Eglise contre les contestataires qui voudraient les affaiblir, voire les supprimer.

Le pape, qui s'adressait dimanche aux pèlerins rassemblés Place Saint-Pierre, a déclaré notamment: "On parle beaucoup aujourd'hui des structures de l'Eglise, et non toujours avec sympathie, comme si l'Eglise pouvait s'en passer, alors que, si l'Eglise est peuple de Dieu, si elle est le Corps mystique du Christ, si elle est un édifice humain, visible et stable, sans cesse construit et reconstruit par lui, si elle est un temple avec un ministère apostolique de l'Esprit-Saint, elle ne peut se priver, pour autant, de l'organisation hiérarchique voulue par le Christ, afin de servir et de guider la communauté des croyants dans la vraie foi et dans la charité, unique et parfaite".

## Une revue tchèque critique le Vatican

PRAGUE (AFP) — Sous le titre "Le Vatican sans aurole au service de l'anticommunisme", l'hebdomadaire "Obrana Lidu", organe du Ministère tchécoslovaque de la Défense, publie cette semaine une violente attaque contre le Vatican, qu'il accuse de "subversion idéologique" contre les pays socialistes.

"L'Eglise contrôle aujourd'hui l'un des plus vastes appareils pour pénétrer dans les couches les plus larges de la population, ainsi que des dizaines d'associations et d'organisations qui, en liaison avec certains moyens d'information, servent à la propagation de l'idéologie religieuse dans les pays capitalistes et à la diversion idéologique dans les pays socialistes", écrit "Obrana Lidu".

La revue rappelle que le Vatican dispose de son propre émetteur fonctionnant 17 heures par jour, en 31 langues, et d'une importante "littérature idéologique" au moyen de laquelle il adresse à toutes les couches de la population des paroles sur le Christ. "Obrana Lidu" affirme que le Vatican tente de faire pénétrer en contrebande cette littérature dans les pays socialistes.

"Le Vatican, poursuit la revue, est en fait une énorme centrale contrôlant le réseau d'information le plus parfait, composé de prêtres et de religieux, formés pour cette tâche, qui lui fournissent des informations de toutes les parties du monde, même les plus éloignées.

"Dans les pays socialistes, il a, bien sûr, moins de possibilités, et ceci provoque dans la hiérarchie une haine qui est dirigée même contre les prêtres qui ont consacré leurs efforts au service du progrès et de la paix. Il n'est donc pas étonnant que toutes les paroles du Saint-Siège sur la paix et contre la guerre sonnent faux".

Votre Magasin de Confiance

**Bonimart**

# Bas Prix du Tonnerre... Piscine 10 pi. x 24" à Paroi d'Acier



### Mettez un Air de Plage dans Votre Jardin avec cette Splendide Piscine

Assez grande pour toute la bande, et construite pour résister aux joyeux ébats de vos enfants (et ceux des voisins). Bord solide pour plus de stabilité, parois robustes et intérieur en vinyle. Facile à nettoyer et à ranger.

6'x15" \$666 ch.    8'x20" \$1177 ch.    10'x24" \$2177 ch.

#### A. Pataugeuse à Balançoire

Polyéthylène linéaire et moulé d'une seule pièce. Balançoire à bascule amovible de 45°.

#### B. Piscine 66" en Poly avec Glissoire

12" de hauteur. Contenance 166 gallons. Construction moulée une-pièce. Echelle en acier avec marches en plastique. Trou de vidange.

## Valeurs sur Ventilateurs Torcan

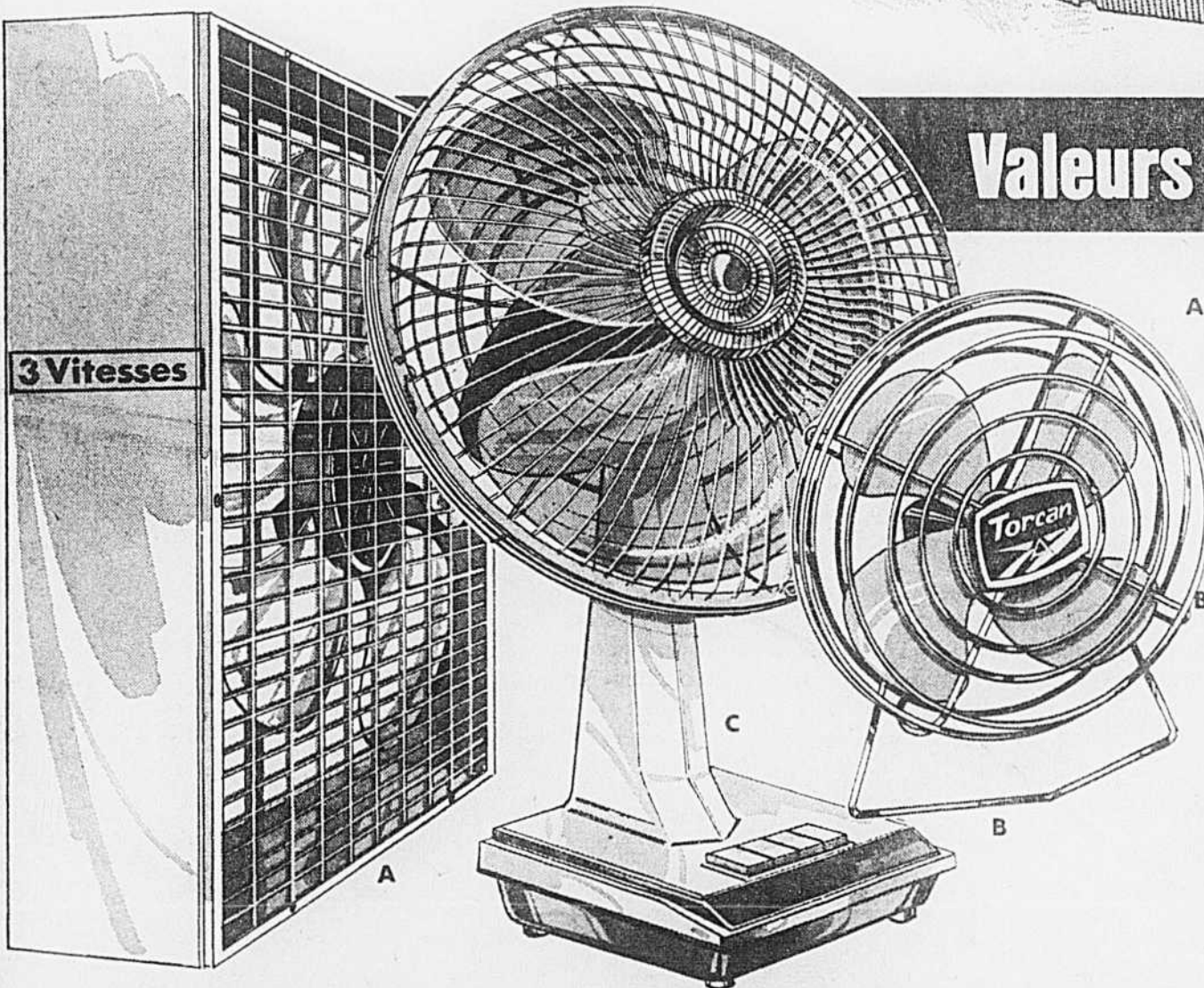

#### A. De Luxe 20", 3 Vitesses

Réversible à la main avec grilles de sécurité devant et derrière en plastique. Moteur garanti 5 ans. Ventilateur garanti 2 ans. Couleur miel avec grilles blanches.

Support pour ventilateur 20" \$997 chacun

\$1697 chacun

#### B. Ventilateur Fixe 10"

\$997 chacun

#### C. 12", 3 Vitesses

\$2397 chacun

Une seule vitesse, avec lames en plastique blanc. Base moderne. Vert avec grilles blanches. Ventilateur garanti 2 ans. Idéal pour les chambres à coucher.

Modèle oscillateur, entièrement automatique. Vous pouvez aussi le rendre fixe. Moteur condensateur, contrôle à 4 touches. Ventilateur garanti un an.

Prix en vigueur jusqu'à la fermeture samedi prochain. Nous nous réservons le droit de limiter les quantités.

**Bonimart**

HEURES D'AFFAIRES  
LUN.-MAR.-MER. 9 A.M. À 6 P.M.  
JEU. ET VEN. 9 A.M. À 9 P.M.  
SAMEDI 9 A.M. À 5 P.M.

STATIONNEMENT GRATUIT

PLAZA CHATEAUGUAY  
15-17 Boul. St-Jean-Baptiste  
Châteauguay, Qué.

PLACE DESORMEAUX  
Angle Chemin de Chambly et  
Boul. Desormeaux, Longueuil, Qué.

PLACE VIAU  
7600, rue Viau  
Montréal, Qué.

PLACE ST-JEAN  
Boul. du Séminaire  
et rue St-Louis, St-Jean, Qué.

GREENFIELD PARK  
840 Boul. Taschereau  
Greenfield Park, Qué.

AVCO CHARGEX

PLAN DE MISE-DE-CÔTÉ  
ALLOCATIONS FAMILIALES ACCEPTÉES

Votre Magasin de Confiance

**Bonimart**

# Faites Plaisir à Papa... Élégantes Valeurs pour la Fête des Pères

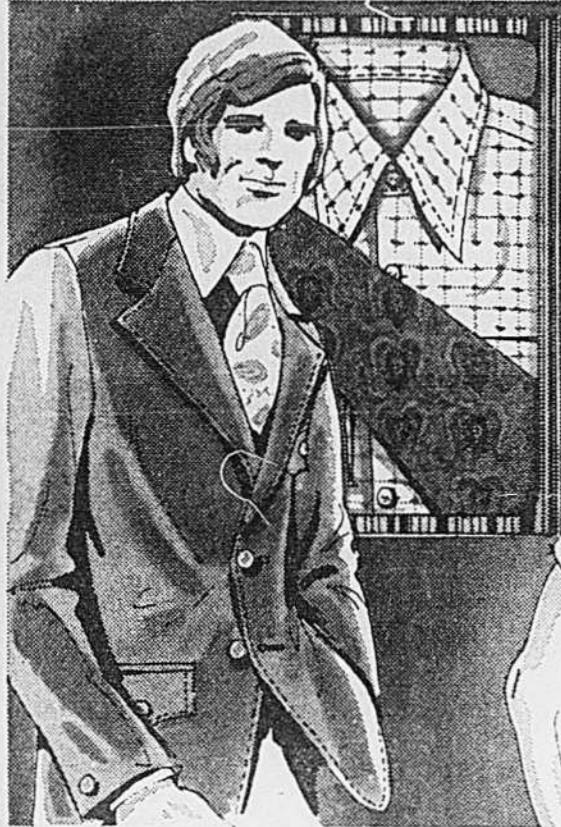

### Vestes Sport et Blazers

Belle coupe en 100% Polyester tricot double, fortrel/laine ou tout laine modèles simples à 2 boutons avec larges revers, poches régulières ou plaquées à rabats et large ouverture au centre. Tailles 36-46, en couleurs unies ou motifs tissés.

notre rég. 37.99 et 42.99

**\$ 33.** chacun

### Ens. Chemise et Cravate

Marques "Fruit of the Loom" ou "Hall of Fame" en tissus sans repassage. Manches longues, poignets à 2 boutons et cols réguliers à pointes longues avec baleines. Sélection de couleurs à carreaux, pois et motifs. Encolures 14-17%. Cravates assorties imprimées, largeur moderne.

Spécial

**877** l'ens.

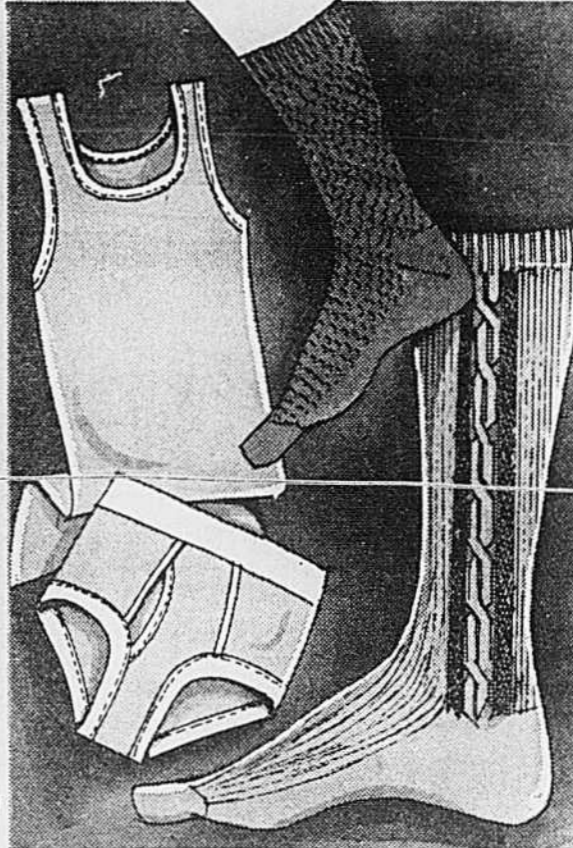

### Maillots et Caleçons de Couleurs

Mélange fortrel et coton, couleurs populaires et blanc. Maillots athlétiques avec épaules et encolure bordées. Caleçons à jambes et taille élastiques, braguette bordée. Tailles P-M-G. Confection canadienne.

Spécial

**.99** chacun

### Chaussettes Extensibles

Confection canadienne de lère qualité, pour habiller ou sport. S'ajuste pour pointures 10 à 12. Beau choix de couleurs.

Semelles Cousinées — Mé lange coton et nylon extensible avec semelles en éponge.

100% Nylon — Côtes simples extensibles ou chaînons tissés à même.

**21.99**

.54 la paire

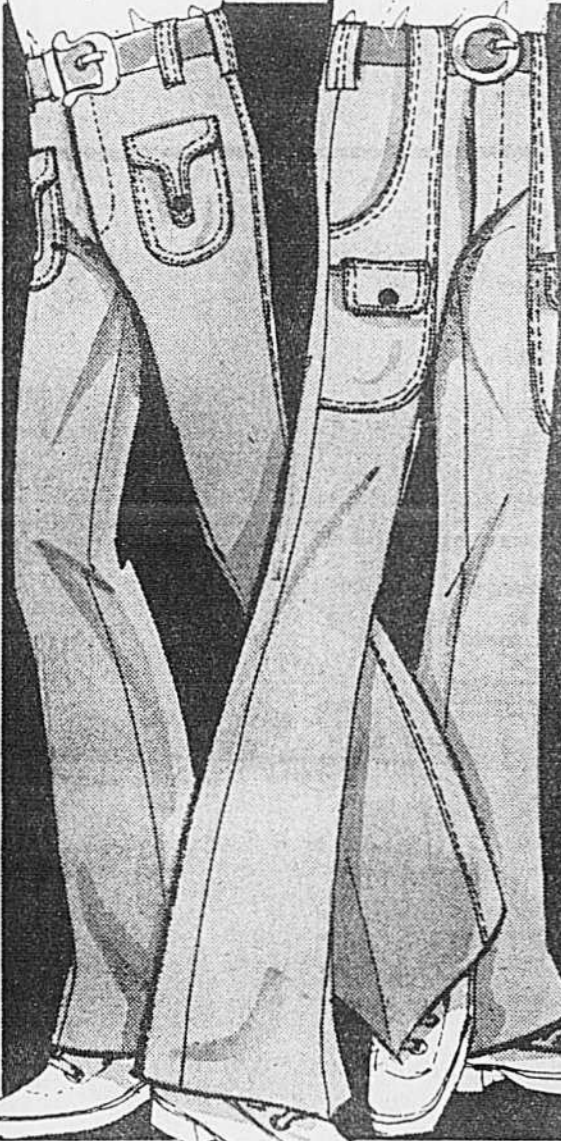

### Jeans pour Jeunes Hommes

**\$ 747** la paire

Valeur du tonnerre sur ces modèles évases. La toute dernière vogue d'aspect "rapiécé" ou couteurs aux genoux. Toiles ou cotons denim au fini normal ou brossé. Belles couleurs. Taille à coupe basse à passants à ceinture, braguette à glissière, pressions ou boutons. Nouvelle mode: Evasé Militaire en vert, avec 2 poches basses aux côtés. Tous, y compris certains modèles "Unisex", dans les tailles 28 à 38.

### Chemises Sans Repassage

Notre propre marque "Hall of Fame" de confection canadienne en un mélange de qualité Polyester et coton. Belle coupe avec col régulier à pointes longues, une poche sur la poitrine, pans de chemises qui restent impeccables et boutons de couleur assortie. Vaste sélection de couleurs en Dobby fantaisie ou motifs jacquards. Toutes à manches courtes, encolures 14 à 17%.

notre rég. 4.99

**\$ 39.99** chacune



### Belles Idées-Cadeaux à Prix Budgétaires

#### Tableau de Cribbage et Cartes Play-Poker... Très Amusant

Un vieux favori... toujours populaire aujourd'hui. Et c'est une belle valeur à ce bas prix.

**\$ 239** l'ens.

Fonctionne sur piles... amusant pour papa et toute la famille. Tirez le levier, poussez le bouton, et la main de poker se voit dans la machine. (piles non incluses).

**\$ 399** chacun

#### Briquet Bentley

Complète avec élégant briquet d'aspect bois (modèles pour cigarettes ou pipes) et 2 recharges. Joliment présentés dans une boîte-cadeau d'aspect bois. Papa en sera ravi!

notre rég. 5.47

**\$ 399** la boîte

#### Casse-Tête Playboy

Voyez papa sourire quand il ouvrira celui-ci! Viens dans une jolie boîte en métal... un cadeau sûr de lui plaire.

**\$ 349** chacun

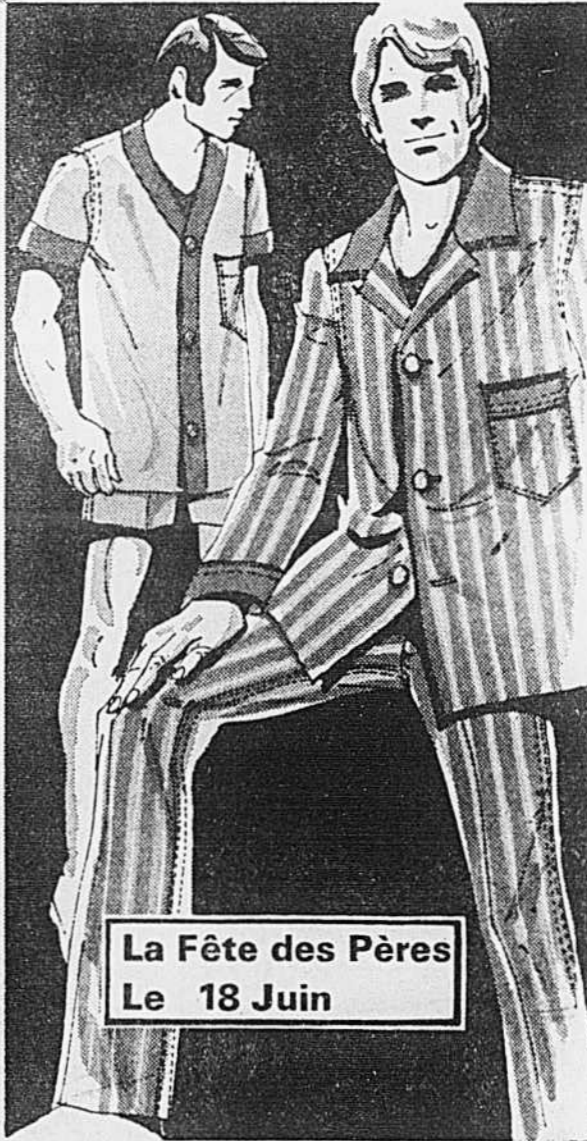

La Fête des Pères  
Le 18 Juin

### Pyjamas Sans Repassage

Confection canadienne, tailles A à E, pour 36 à 46. Pantalons avec taille élastique et fond ample.

Régulier—Broadcloth à motifs tissés avec col, poignets et poche contrastants. Genre manteau, boutons devant. Modèle Court—Couleurs unies/ou motifs tissés, avec manches courtes, boutons devant. Garniture contrastante sur col-châle, devant, poche et manches.

**\$ 499** la paire

### Pantoufles Opéra

Semelles souples fabriquées avec semelles premières de mousse, semelles de crêpe confortables. Durables et si faciles à entretenir. Marron, pointures 6 à 11.

notre rég. 3.99

**3** la paire

## L'URSS... lutte contre l'alcoolisme

MOSCOU (AFP) — Le Comité central du P.C. de l'Union soviétique a pris par décret de nouvelles mesures pour renforcer la lutte contre l'alcoolisme, annonçant hier la "Pravda", journal du Comité central.

Ce décret invite les comités des Républiques, les responsables des régions et des cellules du parti à "mener une lutte décisive contre l'alcoolisme" et "à renforcer l'efficacité des mesures administratives et sociales pour faire pression sur les personnes abusant de l'alcool".

Le Comité central propose en outre au ministère de la Santé "d'utiliser plus concrètement la presse, la radio, la télévision et le cinéma pour développer la propagande anti-alcoolique". Il demande aux organismes locaux (conseils municipaux) de mieux organiser "le repos culturel des travailleurs les jours de congés et de fête".

Actuellement, toute personne trouvée ivre sur la voie publique et incapable de se tenir debout, est détenue le temps qu'elle retrouve ses esprits. Elle est libérée après versement d'une amende de 25 roubles, le quart du salaire moyen d'un ouvrier. La milice informe enfin la direction de l'entreprise ou travaille la personne appréhendée en état d'ivresse.

### Un réveilleur de travailleur

PRAGUE (AFP) — Un détecteur de sommeil muni d'un réveil vient d'être breveté en Tchécoslovaquie. L'appareil miniature, oeuvre de deux savants de l'Institut physiologique de l'Académie de sciences tchécoslovaque, se porte monté sur des lunettes. Lorsque la paupière inférieure se ferme pour une durée plus longue que la fraction de seconde nécessaire pour cligner, un système électronique déclenche un signal qui réveille la personne endormie.

La revue "Kvety", qui publie une photo de cet appareil, précise qu'il a été mis à l'épreuve sur les travailleurs de nuit, dans les centrales énergétiques, aux passages à niveaux et dans les hôpitaux, et que si l'on arrive à le commercialiser, il sera certainement fort utile notamment aux automobilistes qui conduisent la nuit.

### La "chasse" aux Indiens en Colombie

BOGOTA (AFP) — L'opinion publique colombienne suit avec un vif intérêt le procès qui se poursuit depuis douze jours à Villavieco contre onze personnes (neuf Colombiens et deux Vénézuéliens) accusés d'avoir assassiné seize indigènes Cuibas, près de la frontière colombo-vénézuélienne.

Les onze accusés — parmi lesquels figurent trois femmes — ont aussitôt reconnu leur culpabilité et ne cessent d'affirmer que la "chasse aux Indiens" dans la pampa est une coutume qui remonte aux époques les plus reculées. En fait, les indigènes avaient été attirés dans une hacienda par l'offre d'un repas, et c'est tandis qu'ils dinaient qu'ils furent assassinés à coups de feu et de machettes. Leurs corps avaient ensuite été incinérés et jetés dans une fosse profonde, selon les déclarations des accusés. Une fillette cuiba de six ans, qui n'avait pu s'empêcher de pleurer devant le macabre spectacle, a été abattue à coups de feu par l'un des assassins. "Je n'ai pu supporter ses sanglots", a déclaré ce dernier.

Un autre des inculpés a prétendu que le génocide avait eu lieu parce que les indigènes avaient tenté de les attaquer. Cependant, d'après les habitants de la région, les Cuibas ont toujours été connus pour leur tempérament pacifique. Enfin, un accusé a prétendu que les indigènes avaient voulu se venger du rapt d'une jeune Indienne.

Le représentant du ministère public a demandé la semaine dernière un châtiement exemplaire pour les coupables de ce crime collectif. Quant aux avocats de la défense, ils allèguent "l'ignorance" des accusés, qui ne voyaient dans la "chasse aux Indiens" qu'une coutume banale.

Bien entendu, cette affaire fait les gros titres de la presse, qui souligne que d'autres procès de la même nature auront lieu prochainement. Le correspondant à Villavieco d'un journal de Bogota rappelle pour sa part qu'il y a une vingtaine d'années, un ressortissant suisse avait acheté les peaux de cinq indigènes "bien salées, prêtes au tannage".

**Bonimart**

HEURES D'AFFAIRES  
LUN.-MAR.-MER. 9 A.M. À 6 P.M.  
JEU. ET VEN. 9 A.M. À 9 P.M.  
SAMEDI 9 A.M. À 5 P.M.

STATIONNEMENT GRATUIT

PLAZA CHATEAUGUAY  
15-17 Boul. St-Jean-Baptiste  
Châteauguay, Qué.

PLACE VIAU  
7600, rue Viau  
Montréal, Qué.

PLACE ST-JEAN  
Boul. du Séminaire  
et rue St-Louis, St-Jean, Qué.

PLACE DESORMEAUX  
Angle Chemin de Chambly et  
Boul. Desormeaux, Longueuil, Qué.

GREENFIELD PARK  
840 Boul. Taschereau  
Greenfield Park, Qué.

AVCO CHARGEX

PLAN DE MISE-DE-CÔTÉ  
ALLOCATIONS FAMILIALES ACCEPTÉES

# AU MAGASIN RUE STE CATHERINE

## VENTE d'ENTREPOT

*Valiquette*

### AU 2e ÉTAGE

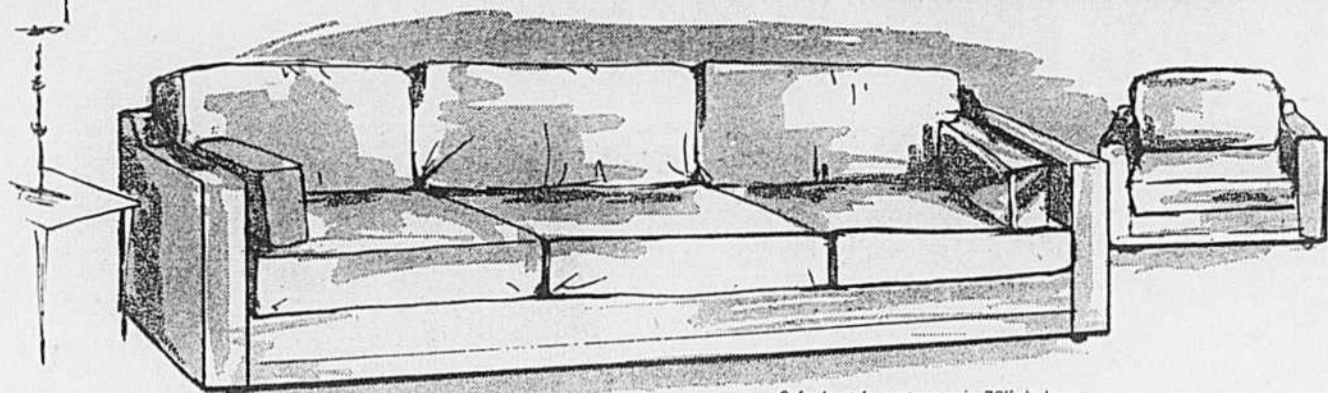

Sofa de style contemporain 76" de long sur roulettes, sous-siège recouvert, coussins du siège et du dossier réversibles, recouvert d'un velours beige. Fauteuil même description. 2 mcx **399.**

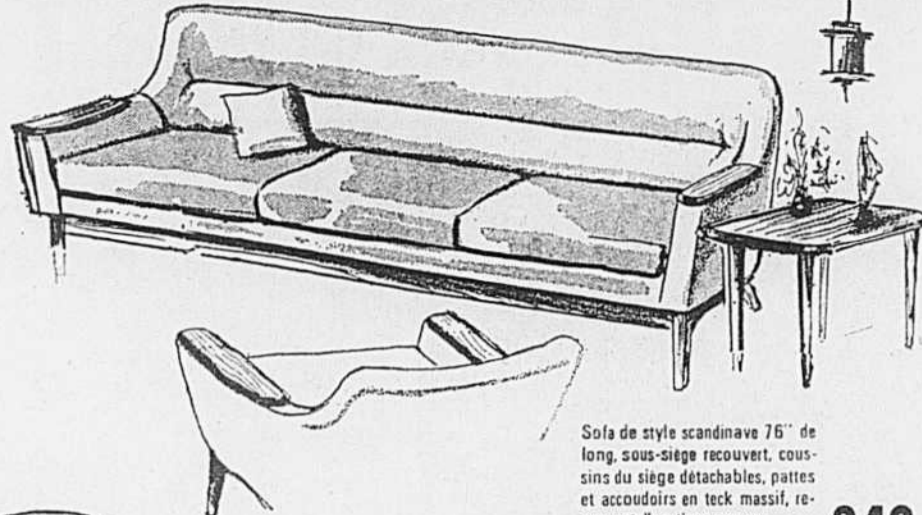

Sofa de style scandinave 76" de long, sous-siège recouvert, coussins du siège détachables, pattes et accoudoirs en teck massif, recouvert d'un tissu orange. Fauteuil même description. 2 mcx **349.**

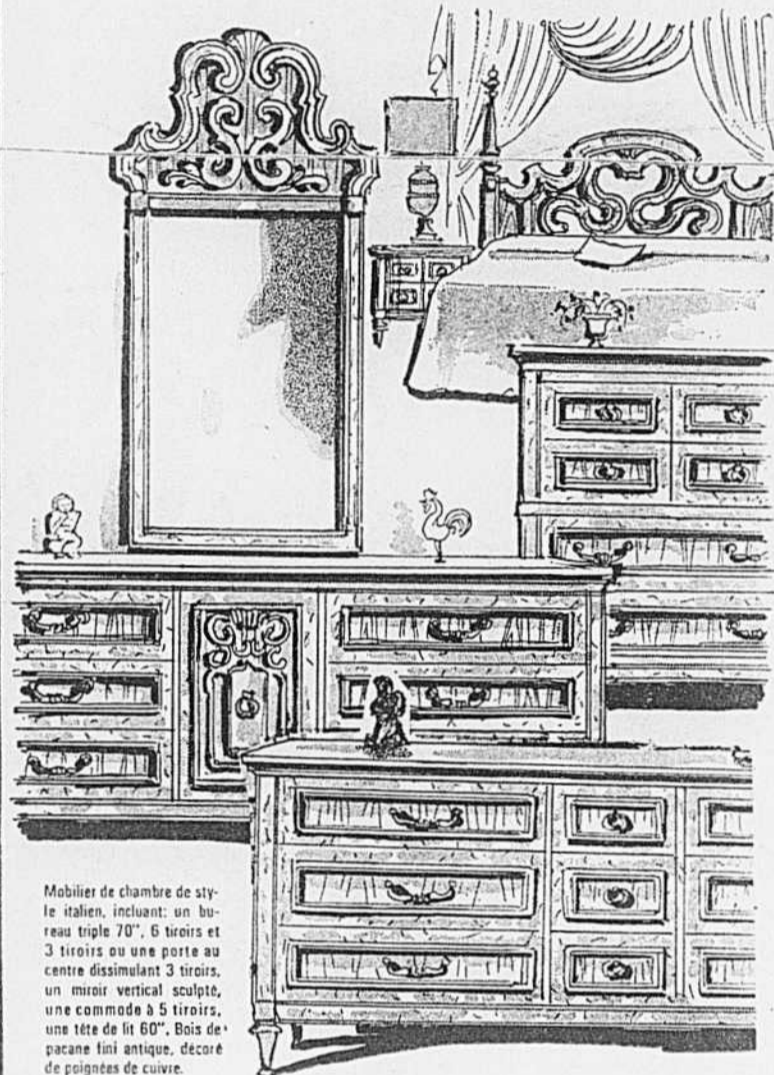

Mobilier de chambre de style italien, incluant: un bureau triple 70", 6 tiroirs et 3 tiroirs ou une porte au centre dissimulant 3 tiroirs, un miroir vertical sculpté, une commode à 5 tiroirs, une tête de lit 60". Bois de pacane fini antique, décoré de poignées de cuivre.

**299.**  
Table de chevet même description. 69.

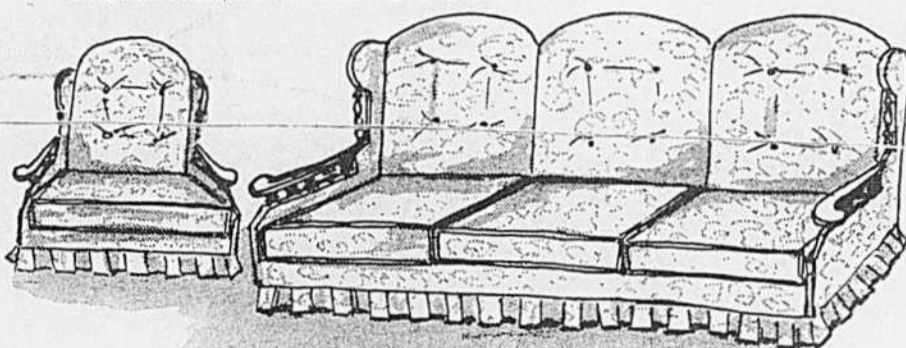

Sofa de style colonial avec valance 77" de long, coussins du siège détachables, dossier capitonné recouvert d'un tissu à motif floral. Fauteuil même description. 2 mcx **349.**



Dinette 5 mcx. de style moderne, comprenant 1 table 36" par 48" par 60", dessus en formica fini marqueterie de bois, chaises recouvertes de cuirette simili-alligator, base en chrome. **149.**

CONSULTEZ NOS SPÉCIALISÉS DU 2e ÉTAGE POUR PLUS DE RENSEIGNEMENTS SUR LES SPÉCIAUX

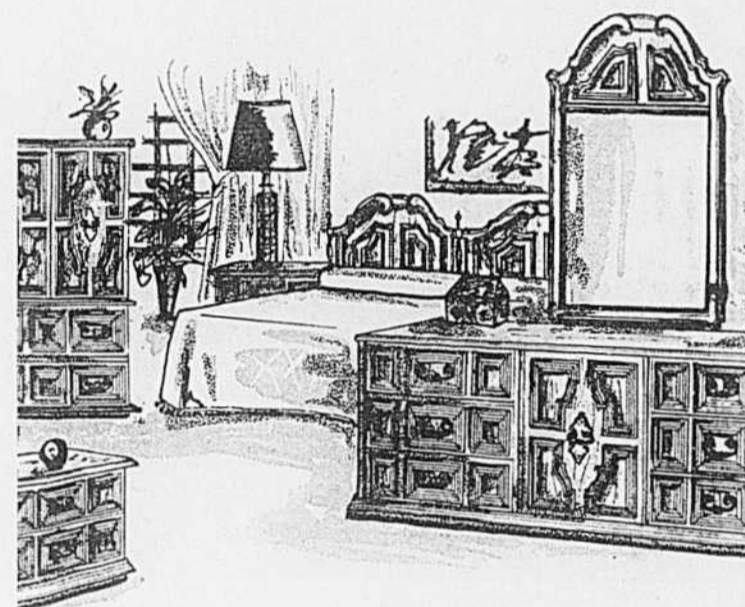

Mobilier de style italien incluant: un bureau triple 70", 6 tiroirs et une porte au centre dissimulant 3 tiroirs, une tête de lit 60", un miroir vertical sculpté, une commode 5 tiroirs. **599.** Table de chevet. 69.

### AU 3e ÉTAGE

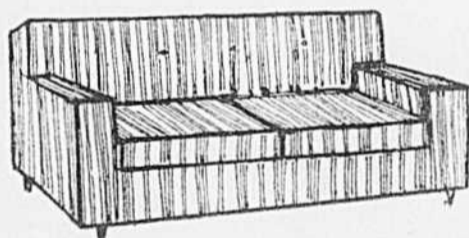

Sofa-lit s'ouvrant pour lit 2 places. Revêtement d'un tissu rayé vert ou brun. Spécial **169.**

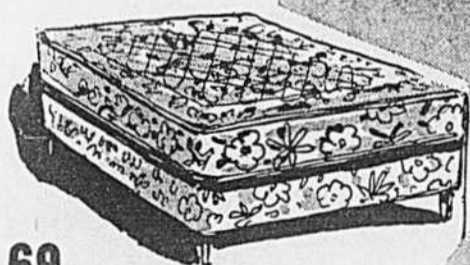

Pupitre fini noyer foncé, 7 tiroirs. Dimensions: 48" x 12" x 30". Spécial **69.**

Lit continental sur pattes "Valen" de "Serta". Unité 252 ressorts, feutre blanc, coussin sisal, surface matelassée piquée. Spécial **59.95**



Sommier-boîte à ressorts sur 6 pieds de bois franc. Grandeur régulière 3'3. Disponible dans le 2'6 et 3'0.

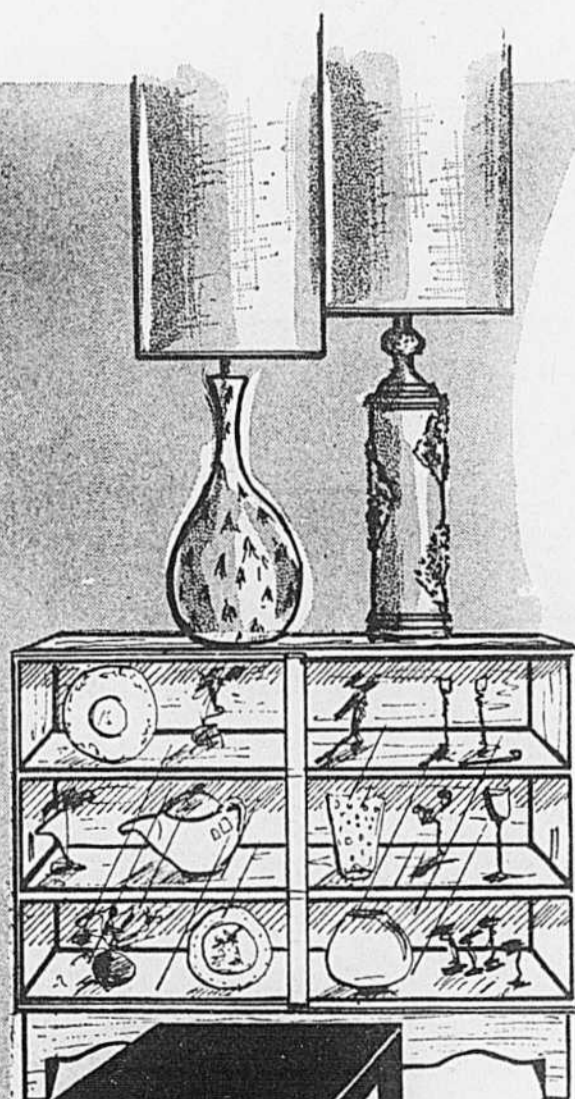

Bibliothèque fini noyer foncé, portes coulissantes de verre. Dimensions: 36" x 12" x 39". Spécial **49.**

### JUVÉNILE

Lampe de table fini noyer avec appliques ciselées couleur or antique, abat-jour de texture beige. Hauteur: 42". Spécial **19.95**

Lampe de table céramique luisante tons de brun, abat-jour de textile blanc. Hauteur: 42". Spécial **19.95**

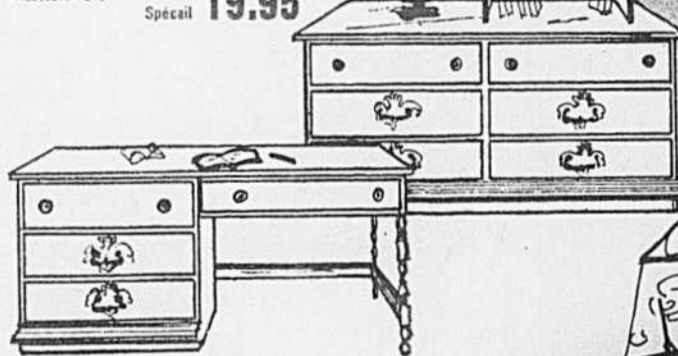

4 mcx chambre adolescent de style colonial fini érable foncé. Incluant: bureau double: 48" x 17" x 30, huche: 29" x 9" x 48", pupitre: 48" x 17" x 30", tête de lit: 3'3. Les 4 mcx Spécial **219.**

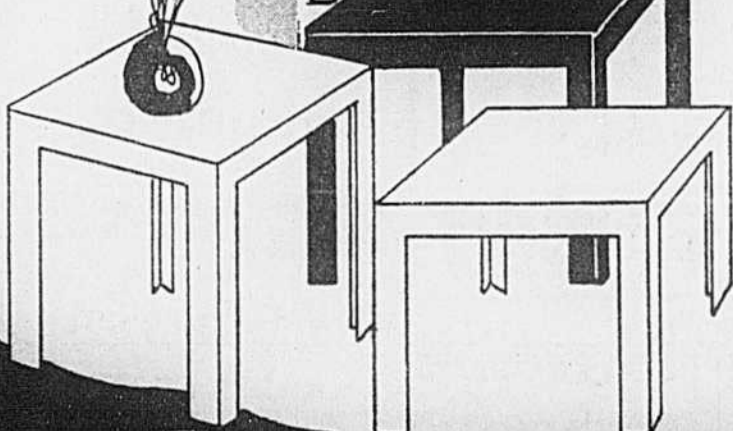
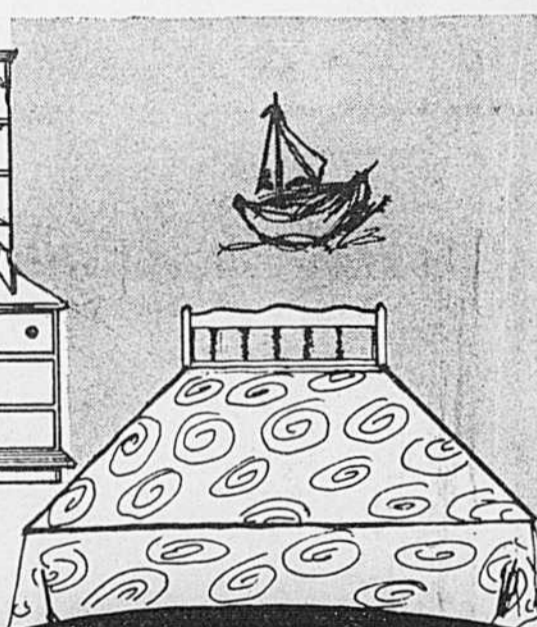

Tables d'allure moderne, fini acrylique dans un choix de couleurs: noir, blanc, corail. Table à lampe 24" x 24" x 21" **27.50**  
Table à lampe 24" x 24" x 16" **24.50**  
Table d'appoint 16" x 16" x 16" **13.95**

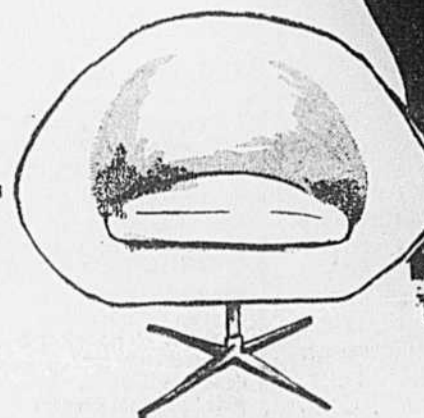

Fauteuil pivotant, dossier arrondi et coussin réversible au siège. Disponible dans le vinyle noir ou tissu effet tweed orange, vert ou bleu. Spécial **44.**

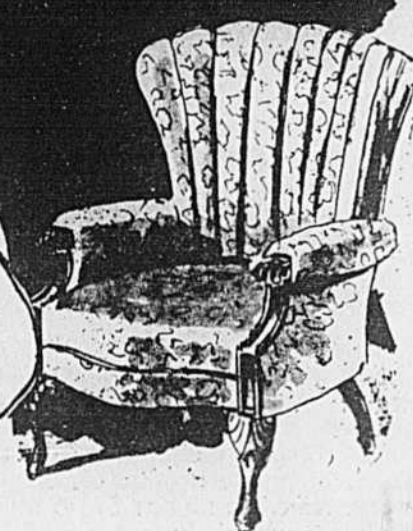

Fauteuil de style provincial français, dossier capitonné et revêtement de damasé vert et or. Boiserie bois fruitier. Spécial **69.**

STATIONNEMENT en face ou à l'arrière du magasin

N.G. VALIQUETTE Ltée 510 Ste-Catherine est



842-8811

HEURES D'AFFAIRES  
Ouvert de 9 30 a.m. jusqu'à 5 30 p.m.  
Ouvert jeudi et vendredi soirs jusqu'à 9.00

# AU MAGASIN RUE STE CATHERINE

## VENTE d'ENTREPOT

*Valiquette*

### AU 4e ÉTAGE

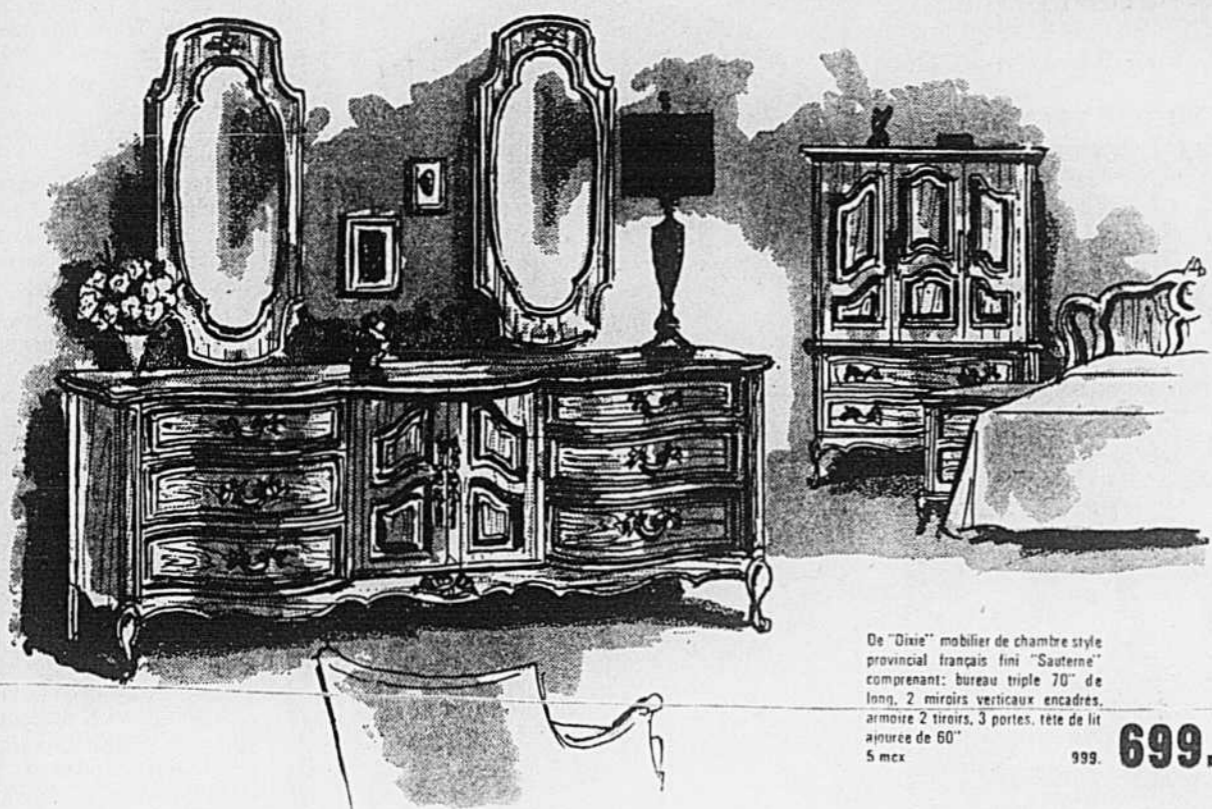

De "Dixie" mobilier de chambre style provincial français fini "Sauterne" comprenant: bureau triple 70" de long, 2 miroirs verticaux encadrés, armoire 2 tiroirs, 3 portes, tête de lit armée de 60" 5 mcs 999. **699.**



Mobilier de chambre style méditerranéen fini blanc antique, avec bordure de couleur, comprenant: bureau triple 72" de long, surmonté d'un miroir vertical, chiffonnier, tête de lit décorative de 60" 4 mcs 789. **649.**

### VELOURS

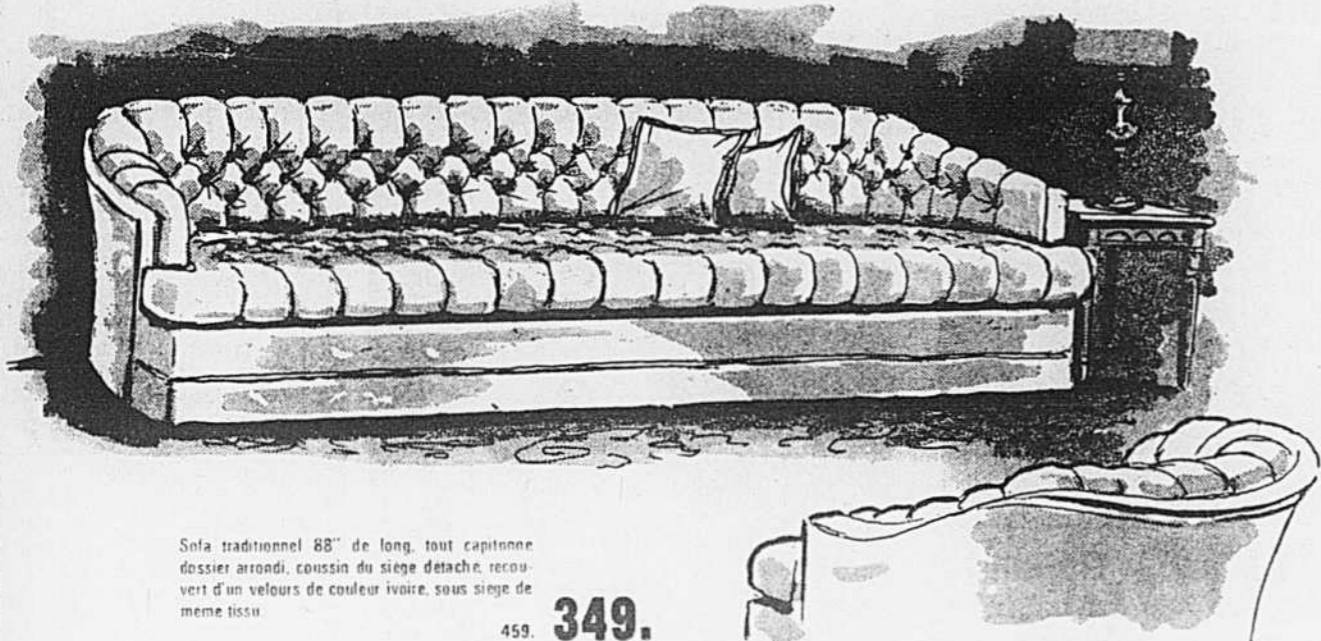

Sofa traditionnel 88" de long, tout capitonné dossier arrondi, coussin du siège détachable, recouvert d'un velours de couleur ivoire, sous siège de même tissu 459. **349.**

Fauteuil, même description 289. **199.**

### Coussins de DUVET



Sofa contemporain 80" de long, coussins de duvet, réversible au siège et dossier recouvert d'un velours cordé de couleur tangerine. 549. **329.**  
Fauteuil assorti 229. **169.**  
Causeuse disponible 289. **269.**

### 5e ÉTAGE

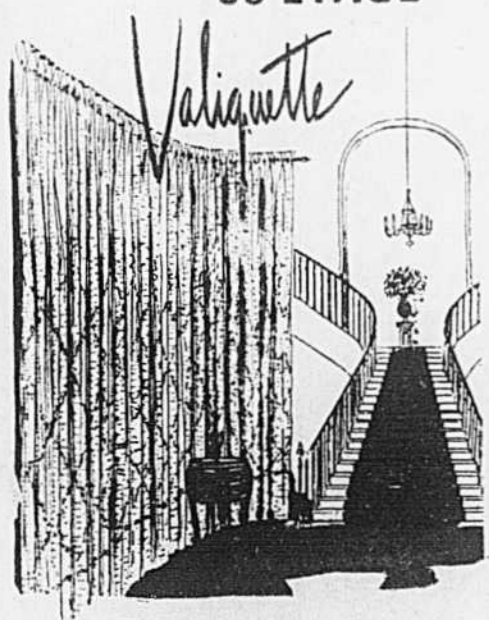

### DRALON

- lavable
- résiste au soleil
- pas ou peu de repassage
- 2 motifs
- Bleu — Or — Orange
- Rouge — Lilas

SPÉCIAL: **219** vga

— Service de mesure



### 200 COUVRE-LITS ASSORTIS

Tout piqué

Choix de motifs

Couleurs variées

Simple — Double Queen — King

Prix variant de: 29<sup>95</sup> à 269<sup>00</sup>

pour: **11<sup>95</sup> à 159.** ch.

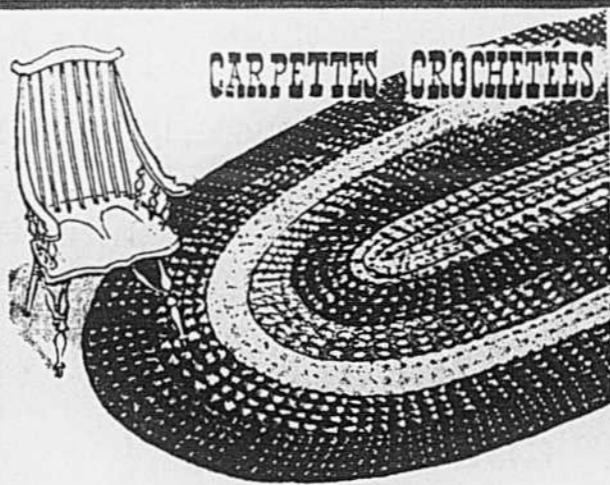

### CARPETTES CROCHETÉES

### AU 6e ÉTAGE

### FABRICATION DE NYLON FORME OVALE

Or - vert - rouille - brun - bleu - rouge

Grandeurs approximatives:

3 x 5 ord:	12.95 pour	<b>6.95</b> ch.
4 x 6 ord:	29.95 pour	<b>12.95</b> ch.
6 x 9 ord:	49.95 pour	<b>29.95</b> ch.
8 x 10 ord:	79.95 pour	<b>49.95</b> ch.
9 x 12 ord:	89.95 pour	<b>59.95</b> ch.

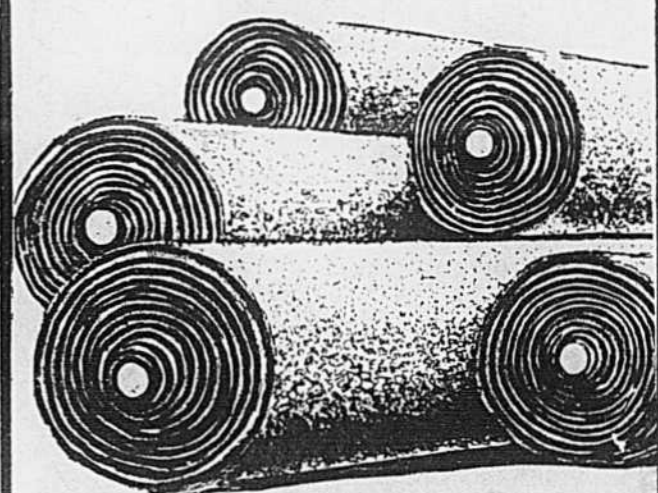

### AU 6e ÉTAGE

### MOQUETTE 100% NYLON

Motif ciselé  
Double endos de jute  
Largeur 12'

Orange lustré  
Vert forêt  
Bleu empire  
Mousse verdâtre  
Bleu vert  
Sable argenté  
Rouge vénitien  
Orange brûlée  
Or espagnol  
Vert de gris

**8.95** v.c.

Pose, caoutchouc-mousse et baguettes inclus

• Service de mesure • Service à domicile

### NOMENCLATURE DES SERVICES ET AVANTAGES QUE VOUS OFFRE VALIQUETTE

- Livraison soignée
- Termes faciles de paiement
- Plan budgétaire
- Mise de cote

- Ateliers de réparation
- Pose de tapis et de draperies
- Pose de papiers peints
- Confection de draperies

- Rômbourrage
- Finition
- Polissage
- Accordeurs de pianos

- Service de décorateurs
- Boutiques spécialisées
- Ateliers d'ébenisterie
- Expertise des vendeurs

- Département de pianos et d'orgues
- Pianos accordés
- Cours d'orgues

N.G. VALIQUETTE Ltée

510 Ste-Catherine est



842-8811

HEURES D'AFFAIRES  
Ouvert de 10 h à 6 h, jusqu'à 5 h 30 p.m.  
Ouvert dimanche jusqu'à 9 h

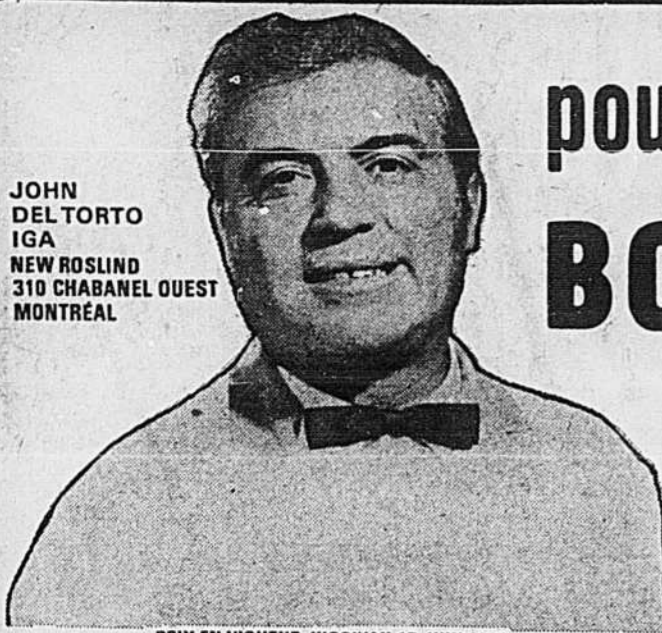

JOHN DEL TORTO  
IGA  
NEW ROSLIND  
310 CHABANEL OUEST  
MONTREAL

pour de meilleures cuissons à l'extérieur

# BOEUF TABLETTE DE MONSIEUR IGA

NOUS CHOISSONS TOUT SPÉCIALEMENT LE BOEUF DE MARQUE ROUGE OU BLEUE POUR SA QUALITÉ SUPÉRIEURE. LE BOEUF EST VIEILLI À POINT POUR ASSURER SA TENDRETÉ ET SAVEUR NATURELLE. SATISFACTION GARANTIE SUR TOUTES LES VIANDES TABLETTE.



N'oubliez pas!  
LA FÊTE DES PÈRES  
DIMANCHE LE 18 JUIN



**CHAISES ALUMINIUM**  
RÉGULIÈRES  
BANDE 5 x 7  
CH. 3.49

**CHAISES LONGUES**  
ALUMINIUM BANDES 5 x 15  
CH. 6.99

**CHAISES EN MÉTAL**  
AVEC CANEAUX — RÉGULIÈRES  
CH. 3.49

**SPECIAL DE LA SEMAINE**  
**BEURRE ELITE**  
DE CRÈMERIE  
CANADA  
PREMIÈRE  
CATÉGORIE  
LIMITÉ 3 LB  
PAR CLIENT  
AVEC ACHAT  
DE 5.00 OU  
PLUS  
LB 67c

**SPAGHETTI CAPELLI** 3 CARTONS 69c  
SPAGHETTINI OU MACARONI COUPE  
16 OZ

**SAUCE À LA VIANDE** BTE 35c  
POUR SPAGHETTI CAPELLI  
14 OZ

**JUS DE TOMATES** 5 BTES 95c  
BRIGHT - CANADA DE FANTAISIE  
19 OZ

**MARGARINE MOM'S** POT 99c  
COLORÉE  
3 LB

**PAIN DE VIANDE PREM** BTE 55c  
12 OZ

**SPECIAL DE LA SEMAINE**  
**FROMAGE** POT 38c  
EN TRANCHES 8 OZ  
MINI PRIX

**PRODUITS CONGELÉS**

**TARTES À LA CRÈME** TARTE 39c  
CONGELÉES FARM HOUSE - ASSORTIES  
12 OZ

**GÂTEAUX AU CHOCOLAT** POT 69c  
CONGELÉS DIAVOLO SARA LEE  
14 OZ

**FRAISES CONGELÉES YORK** POT 55c  
CANADA DE FANTAISIE  
15 OZ

**JUS D'ORANGE CONGELÉ** BTE 43c  
DE FLORIDE OLD SOUTH  
12 1/2 OZ

**FILETS DE PERCHE** LB 63c  
CONGELÉS SEA FRESH

**PATATES FRITES** 3 POTS 1.00  
CONGELÉES SOMERDALE  
CANADA DE CHOIX  
2 LB

**SPECIAL DE LA SEMAINE**  
**LIQUEURS DOUCES**  
ALLAN'S  
SAVEURS ASSORTIES  
8 BOUT 1.00  
30 OZ PLUS DÉPOT

**SPECIAL DE LA SEMAINE**  
**BRIQUETTES** 69c  
POUR B.B.Q. SAC 10 LB  
GRILL TIME

PRODUITS IGA OU CAVALIER

- LIQUEURS DOUCES IGA EN CANETTES — SAVEURS ASSORTIES CAN. 10 OZ 9c
- FÈVES AU LARD IGA DANS SAUCE AUX TOMATES BTE 19 OZ 23c
- POIRES À DESSERT IGA CANADA DE CHOIX BTE 19 OZ 32c
- BLÉ D'INDE IGA À GRAINS ENTIERS CANADA DE FANTAISIE 5 BTES 12 OZ 1.00
- BONBONS IGA À LA GUIMAUVE SAVEURS VARIÉES POT 7 OZ 39c
- JUS D'ORANGE CAVALIER CRUCHE 32 OZ 43c
- JUS D'ORANGE CAVALIER CRUCHE 64 OZ 79c
- KETCHUP AUX TOMATES IGA BOUT. 11 OZ 25c
- BEURRE D'ARACHIDES IGA POT 24 OZ 69c
- HUILE À SALADE IGA BOUT. 32 OZ 77c
- SACS À ORDURES IGA POT DE 25 99c

**SPECIAL DE LA SEMAINE**  
**BISCUITS IGA** AU CHOCOLAT PUR 3 BTES DE 24 1.00

- BONBONS BEST BRANDS REGLISSÉ — VARIÉTÉS ASSORTIES 3 SACS 7 1/2 OZ 1.00
- POUDINGS INSTANTANÉS ROYAL — VARIÉTÉS ASSORTIES BTE 3 1/2 OZ 15c
- DESSERTS À LA GELÉE ROYAL — VARIÉTÉS ASSORTIES POT 3 OZ 10c
- SACHETS DE THÉ SALADA ORANGE PEKOE PRIOR PARK POT DE 100 79c
- MÉLANGES À GÂTEAUX BETTY CROCKER — VARIÉTÉS ASSORTIES POT. 19 OZ 39c

**SPECIAL DE LA SEMAINE**  
**PÊCHES** 3 BTES 1.00  
TRANCHÉES AYLMER AFRIQUE DU SUD DE CHOIX 28 OZ

- BRIOCHE ROBIN ASSORTIES POT 12 39c
- BREUVAGES F.B.I. À SAVEUR DE FRUITS VARIÉS CRUCHE 64 OZ 53c
- CRISTAUX RISE N° SHINE À SAVEUR D'ORANGE 5 ENV. 3 1/2 OZ 79c
- CRISTAUX RISE N° SHINE À SAVEUR DE LIMONADE 6 ENV. 3 1/2 OZ 79c
- CRISTAUX RISE N° SHINE À SAVEUR DE POMMES 4 ENV. 3 1/2 OZ 69c
- NOURRITURE POUR CHIENS DR. BALLARD BOEUF, POULET, FOIE, ROGNONS BTE 15 OZ 15c

**SPECIAL DE LA SEMAINE**  
**PAPIER DE TOILETTE** 2 19c  
CASHMERE ROUL PAR POT.

- TISSUS FACIAUX DEUX ÉPAISSEURS SCOTTIES BLANCS, JAUNES, ROSES BTE 200 35c
- ESSUIE-TOUT SCOTTOWELS — DÉCORATIF 2 ROUL. PAR POT 59c
- SERVIETTES DE TABLE SCOTT 4 POTS 1.00
- EAU DE JAVEL LAVO CONCENTRÉE CONT. 128 OZ 58c
- SPIC AND SPAN BOITE 4 LB 6 OZ 1.55
- DÉTÉRGENT LIQUIDE MIR 2 CONT. 24 OZ 65c
- DÉTÉRGENT LIQUIDE JOY FORMAT 24 OZ 49c

**SPECIAL DE LA SEMAINE**  
**DÉTÉRSIF TIDE** 89c  
POUR LA BOITE LESSIVE 2 LB 10 OZ

**RÔTI DE PALETTE**  
COUPE RÉGULIÈRE  
TENDON DORSAL ENLEVÉ  
LB 69c

**BOEUF TABLETTE DE MARQUE ROUGE OU BLEUE**

**RÔTI DE CÔTES CROISÉES** TENDRE ET JUTEUX LB 89c

**RÔTI DE CÔTES DE CHOIX** LES CINQ PREMIÈRES CÔTES SEULEMENT OS DU DOS ENLEVÉ LB 1.39

**STEAK DE PALETTE**  
DÉLICIEUX SUR B.B.Q.  
LB 79c

**HAMBURG FRAIS HACHÉ** LB 69c

- SAUCISSES FUMÉES FEDERAL** POT 1 LB 59c
- SAUCISSON DE BOLOGNE FEDERAL AU MORCEAU** LB 39c
- TÊTE FROMAGÉE TAILLEFER** BOL 10 OZ 53c
- SMOKED MEAT HER PAK** 4 SACHETS 2 OZ 89c
- BOUDIN TAILLEFER EN VRAC** LB 53c
- CLUB ROLLS HER PAK** 4 POTS 2 OZ 89c
- POULET FRIT PANÉ FLAMINGO** RECHAUFFEZ ET SERVEZ — SEAU DE 9 MORCEAUX MINIMUM 2 LB 2 OZ 2.39

**Bonne Table**

**PÂTÉS AU BOEUF** 2 PÂTÉS 12 OZ 89c  
OU PÂTES BOEUF ET ROGNONS

**PÂTÉS CHINOIS BONNE TABLE** 3 PÂTÉS 10 OZ 1.00

**SALADE DE PATATES OU DE CHOUX** CONT. 16 OZ 39c

**1,000 TIMBRES Gold Star**

**UN BONI EXTRA DE MONSIEUR IGA**

100 TIMBRES GOLD STAR EXTRA CHAQUE SEMAINE AVEC LE COUPON DE LA CARTE BONI (EXPÉDIÉE À VOTRE DOMICILE) ET \$5.00 D'ACHAT OU PLUS\* EXCEPTÉ SUR BIÈRE, CIGARETTES, OFFRE VALIDE DU 24 AVRIL AU 30 JUIN 1972.

**COLLECTIONNEZ LES TIMBRES GOLD STAR PLUS RAPIDEMENT POUR DES CADEAUX DE MARQUES CONNUES**

**COUPELLERIE EN VEDETTE CETTE SEMAINE**

FOURCHETTE À DINER AVEC L'ACHAT DE 3.00 OU PLUS 29c SEULEMENT SIGNÉ (HARVEST)

FRUITS ET LÉGUMES REÇUS FRAIS TOUS LES JOURS.

**MELON D'EAU COUPÉ ROUGE**  
SUCRÉ ET JUTEUX  
PRODUIT DES E.-U. CANADA No 1  
GROSSEUR MOYENNE  
CH. 98c

**ORANGES OUTSPAN**  
IMPORTÉES D'AFRIQUE DU SUD  
NOUVELLE RÉCOLTE  
TRÈS JUTEUSES  
GROSSEUR 112  
DOUZ. 59c

- RAISINS ROUGES CARDINAL** TRÈS SUCRÉS PRODUIT DES E.-U. CANADA No 1 LB 49c
- POMMES VERTES NOUVELLE RÉCOLTE** GRANNY SMITH IMP. AFRIQUE DU SUD LB 35c
- BLEUETS CULTIVÉS** PRODUIT E.-U. CANADA NO 1 CASSEAU COMBLE 1 CHOP. 59c
- PATATES DE TABLE NOUVELLES** E.-U. CANADA No 1 5 LB SAC 59c
- RADIS FRAIS** JEUNES ET TENDRES CULTURE LOCALE 3 GROS POTS 29c
- LAITUE FRISÉE** FERME ET CROUSTILLANTE CULTURE LOCALE 2 POTS 25c

- TARTES À LA CRÈME** CONGELÉES FARM HOUSE - ASSORTIES TARTE 12 OZ 39c
- GÂTEAUX AU CHOCOLAT** CONGELÉS DIAVOLO SARA LEE POT 14 OZ 69c
- FRAISES CONGELÉES YORK** CANADA DE FANTAISIE POT 15 OZ 55c
- JUS D'ORANGE CONGELÉ** DE FLORIDE OLD SOUTH BTE 12 1/2 OZ 43c
- FILETS DE PERCHE** CONGELÉS SEA FRESH LB 63c
- PATATES FRITES** CONGELÉES SOMERDALE CANADA DE CHOIX 3 POTS 2 LB 1.00

POUR L'ADRESSE DU MAGASIN IGA LE PLUS PRÈS DE CHEZ VOUS COMPOSEZ 324-5700

OBTENEZ DES TIMBRES GOLD STAR AVEC CHAQUE ACHAT (EXCEPTÉ SUR BIÈRE, CIDRE ET CIGARETTES)

VALEUR RÉELLE PRIX À L'UNITÉ IGA

SERVICE PERSONNEL SATISFACTION GARANTIE

SERVICE DE LIVRAISON À DOMICILE DISPONIBLE A COUT MINIME



## Mémorial De Gaulle inauguré le 18 juin

PARIS (AFP) — Le mémorial du général de Gaulle — immense croix de Lorraine de 150 pieds de hauteur construite sur une petite colline dominant Colombey-les-Deux-Eglises et que l'on aperçoit à 15 milles à la ronde — sera inauguré le 18 juin prochain par M. Georges Pompidou.

Cette manifestation officielle sera la seule qui sera jamais organisée devant ce monument. Ainsi en a décidé la famille du général et le Comité du mémorial qui désirent que ce site soit seulement un lieu de recueillement et de pèlerinage.

La cérémonie d'inauguration sera, à la demande de Mme de Gaulle et de ses enfants, extrêmement simple: il n'y aura ni tribune officielle, ni cartes d'invitation, ni service religieux. Devant la croix seront seulement présents, aux côtés du chef de l'Etat et de son épouse et de Mme de Gaulle, les enfants et petits-enfants du chef de la France libre, M. Jacques Chaban-Delmas, premier ministre; M. Michel Debré, ministre d'Etat chargé de la Défense nationale; M. Henri Dewillard, ministre des Anciens combattants et président du Comité national du mémorial; les 33 membres de ce comité — au premier rang desquels se trouvera M. André Malraux — le maire et le Conseil municipal de Colombey et les 100 enfants des écoles du petit village.

Au pied de la croix — qui domine Colombey et l'immense paysage de champs et de forêts que le général de Gaulle aimait parcourir — prendront place une musique militaire et les drapeaux des unités où le général a servi.

Deux Saints-Cyriens dévoileront une inscription tracée en lettres de bronze au pied de la croix: "Au général de Gaulle". De chaque côté de cette inscription, deux citations du général: "Il existe un pacte 20 fois séculaire entre la grandeur de la France et la liberté du monde" et "en notre temps, la seule querelle qui vaille, c'est celle de l'homme. C'est l'homme qu'il s'agit de sauver, de faire vivre et de développer".

Le président de la République prononcera ensuite un "hommage de la nation au général de Gaulle". La cérémonie aura duré moins d'une demi-heure. Aussitôt après le départ de M. Georges Pompidou et de Mme de Gaulle, la foule massée au pied de la colline, qui n'aura pu prendre place autour du mémorial en raison de l'exiguïté des lieux, pourra défiler devant la croix de Lorraine.

## Brigade de paix

WASHINGTON (UPI) — Le sénateur Charles Mathias, du Maryland, a déposé au Sénat américain un projet de loi visant à créer une brigade de 1,000 hommes qui pourrait intervenir en n'importe quel point du globe en cas de sinistre majeur.

Cette unité spéciale aurait un caractère strictement pacifique et se porterait au secours de sinistrés dans tous les pays où le président des Etats-Unis donnerait son accord. Le président pourrait refuser s'il estime que la sécurité des Etats-Unis est menacée ou si la brigade doit se rendre dans un pays en guerre civile ou en conflit avec une autre nation.

A titre d'exemples, le sénateur a cité les cas des catastrophes qui ont frappé la Turquie, le Pérou et l'Iran et a fait valoir l'aide précieuse qu'aurait pu apporter la brigade spéciale.

**la presse**

**tourisme**  
le cahier qui vous apprend à voyager économiquement.

- divertissant
- instructif
- utile
- illustré

Tous les samedis dans

**la presse**

**Zeller's**

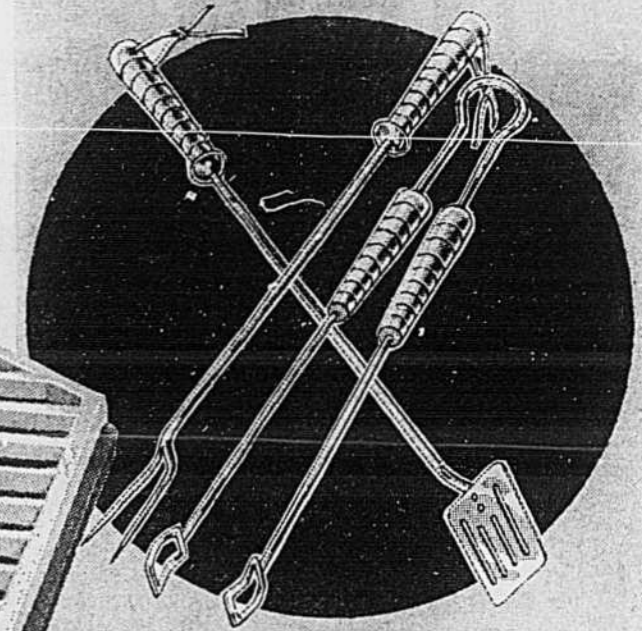
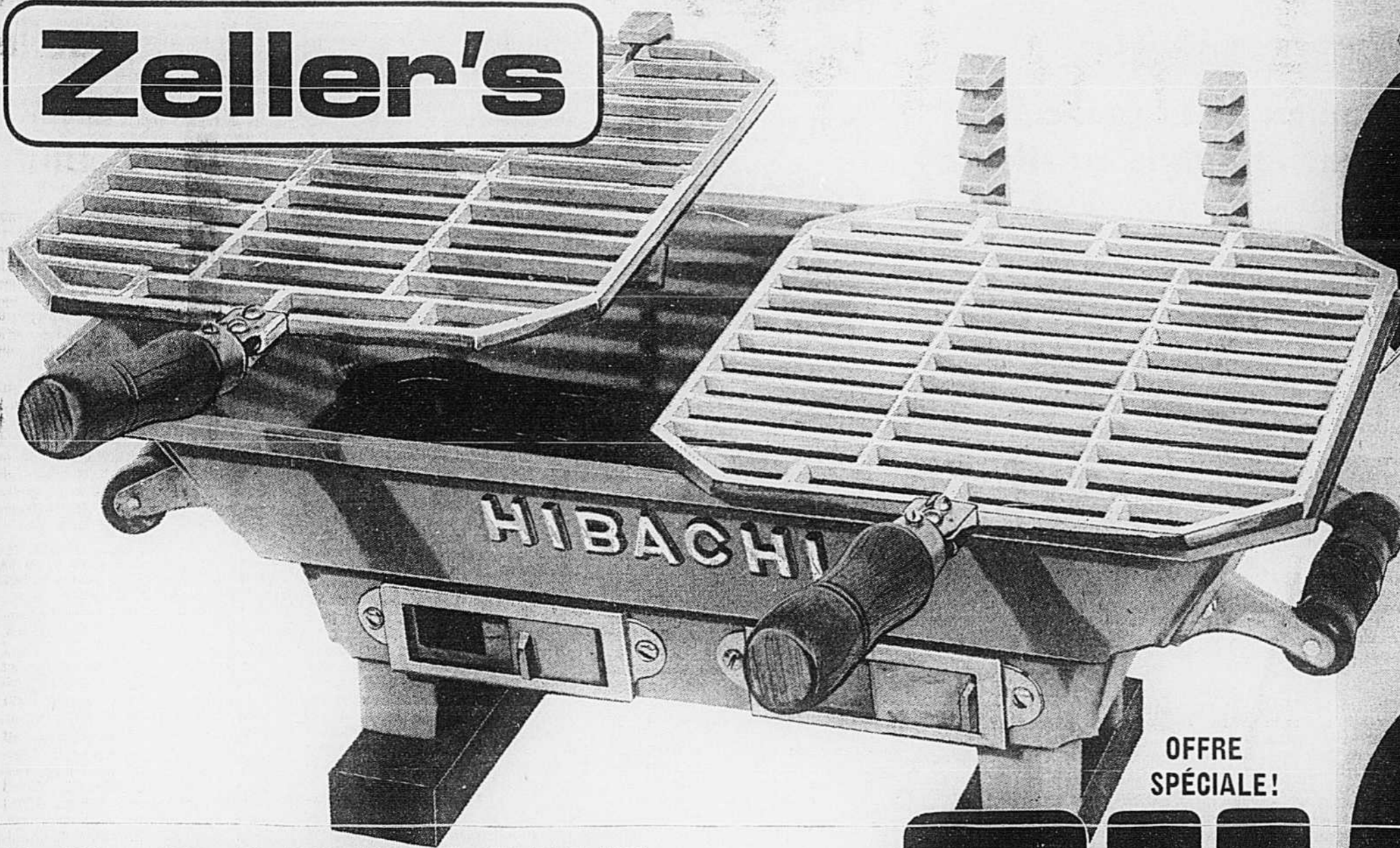

**USTENSILES À BARBECUE**

La palette, la fourchette et la pince en chrome avec poignée de bois.

**244**  
LE JEU 3 PCES

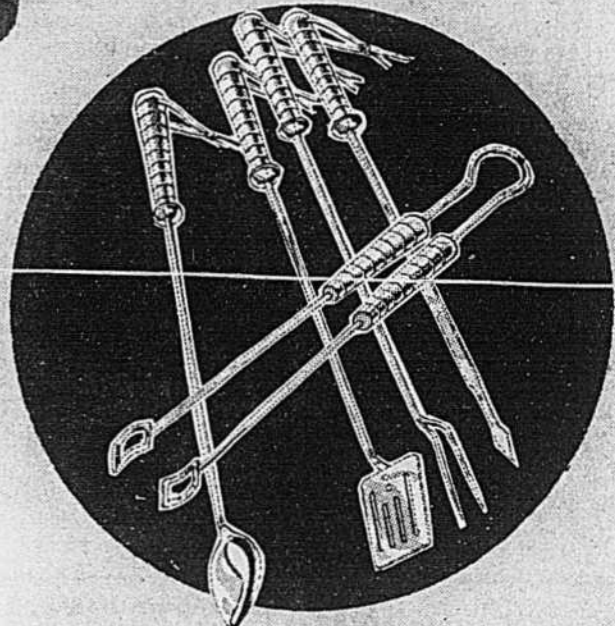

**JEU D'USTENSILES 5 PCES**

Ce jeu est formé de la palette, de la fourchette, de la pince, de la broche et de la cuiller, toutes chromées, avec poignées de bois et ganse.

**344**  
LE JEU

**LE BARBECUE DOUBLE HIBACHI**

En pique-nique, au chalet ou dans la cour, ce Hibachi facile à transporter est vraiment avantageux puisque vous pouvez préparer vos mets préférés sur deux grils se réglant indépendamment en hauteur. Les bouches de ventilation gardent le charbon embrasé. En fer forgé.

OFFRE SPÉCIALE!

**666**  
NOIR, AVOCAT OU ORANGE

**EBATS DANS VOTRE COUR**

8' DE DIAMÈTRE  
20" DE PROFONDEUR

**1296**

"PORTEZ À VOTRE COMPTE"

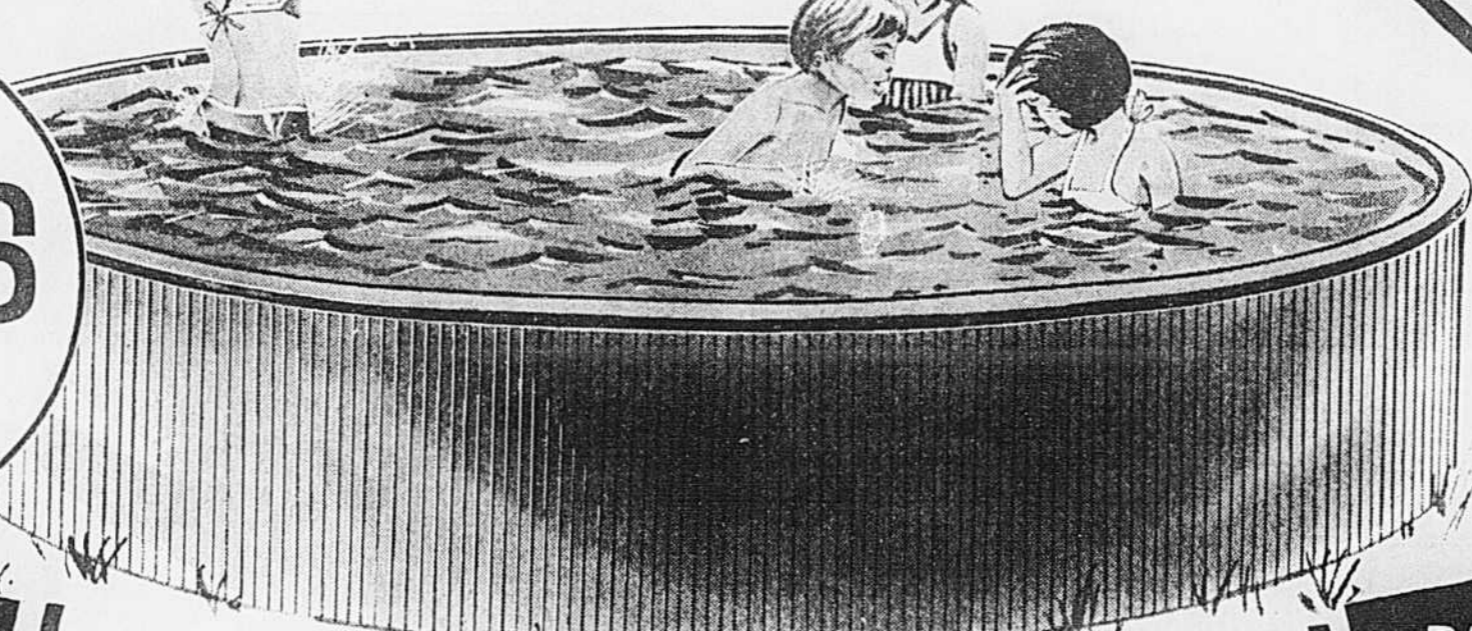

**PATAUGEUSES MOULÉES**

de couleur et fleuries - 45"

Pour vos bouts d'choux... une pataugeuse de polyéthylène moule et sans couture mesurant 45" de diamètre, durable et facile d'entretien! Décor de paquerettes jaunes. 9" DE PROFONDEUR SEULEMENT!  
Cont. 55 gal. (U.S.)

2.76



Les plaisirs d'été pour vos jeunes...

**PATAUGEUSES DE 8' À PAROIS D'ACIER**

Les plaisirs du bain frais sous le soleil... Un bon diamètre de 8', une profondeur hors danger de 20"... Paroi d'acier émaillé bleu, rampe, doublure de vinyle bleu! Faites une surprise à vos jeunes, aujourd'hui et épargnez! ... 12.96

DIAM. 10' x PROF. 24" PISCINE D'ACIER

**1996**

"PORTEZ À VOTRE COMPTE"

**276**

AUSSI DISPONIBLES DANS CERTAINS AUTRES MAGASINS ZELLER'S

**496**

**PATAUGEUSES MOULÉES**

Grand diam. 60"

Grande pataugeuse en polyéthylène moule sans couture, décorée d'un dessin nautique lamé sur fond blanc teinté. Diam. 60" x prof. 12" Cont. 140 gal. (U.S.)

4.96



**Zeller's**

PLACE DÉSORMEAUX  
2877, CHEMIN CHAMBLÉ, LONGUEUIL  
670-2550

PLACE BOURASSA  
11211 boul. LACORDAIRE  
323-4764

LASALLE  
421 AVE. DOLLARD  
363-2101

CENTRE D'ACHATS DE REPENTIGNY  
173 RUE NOTRE-DAME  
581-6200

PLACE ST-EUSTACHE  
379 boul. ARTHUR SAUVÉ  
473-8822



# MUSIQUE

## La virtuosité d'Agaronian et la musicalité de Bezverhny réduisent le public au silence

CONCOURS INTERNATIONAL DE VIOLON DE MONTREAL. Concert de gala des deux premiers lauréats, hier soir, à la salle Wilfrid-Pelletier de la Place des Arts. Avec le concours de l'Orchestre Symphonique de Montréal, dirigé par Franz-Paul Decker. Présentation du concert: Henri Bergeron.

Programme: "Monade III" (1972) (Clermont Pépin) — Ruben Agaronian, 25 ans (URSS) gagnant du premier prix (\$10,000) et du prix de la meilleure exécution de l'oeuvre canadienne Imposée (\$500). Concerto no 3, en si mineur, op. 61 (Saini-Saëns) — Mikhail Bezverhny, 24 ans (URSS), gagnant du deuxième prix (\$5,000). Concerto en ré mineur, op. 47 (Sibelius) — Ruben Agaronian.

Présentation des prix aux neufs gagnants.

par Claude GINGRAS

Il y a un peu plus de deux semaines, ces noms nous étaient encore totalement inconnus. En l'espace de quelques jours, ces mêmes noms — tout en étant encore, pour la plupart, difficiles à prononcer — étaient sur toutes les lèvres des mélomanes mont-réals. Quelques-uns sont même devenus, en quelque sorte, des vedettes — aujourd'hui à l'échelle locale, dès demain sur la carte mondiale, grâce à l'importance qu'a à l'étranger, le Concours international de Montréal (surtout sur le plan des prix offerts), grâce aussi au disque, étant donné qu'à compter de cette année le gagnant du premier prix se verra offrir un contrat d'enregistrement avec la grande maison allemande Deutsche Grammophon.

Je pense en particulier aux deux premiers lauréats, qui, à eux seuls, ont rattrapé plus de la moitié de la valeur totale des prix, soit \$15,500. On a beaucoup entendu parler depuis une semaine de ces Soviétiques, Ruben Agaronian et Mikhail Bezverhny, surtout depuis qu'ils ont été proclamés, dans la nuit de dimanche à lundi, premier et deuxième lauréats du Concours.

La plupart des gens qui ont suivi le Concours étaient sûrs qu'ils gagneraient. Ils ont gagné. Certains choix, plus bas dans la liste, ont provoqué plus de controverse, mais ne tournons

pas le fer dans la plaie. Chose certaine en tous cas, ce huitième Concours international de Montréal, troisième à être consacré au violon, a suscité plus d'intérêt, semble-t-il, que toutes les compétitions précédentes.

Hier soir, à la salle Wilfrid-Pelletier, c'était l'événement final du Concours: le concert des deux premiers lauréats, devant une salle remplie de mélomanes et de fervents du violon, avec, au premier rang de la corbeille, les neuf juges — ceux-ci manifestement très fiers de leurs "découvertes", ceux-là curieux de voir si le jury avait eu raison ou tort — sans oublier l'immense auditoire radiophonique qui, sans se déranger, pouvait en faire autant.

Je le dis sans ambages: l'interprétation de Ruben Agaronian et de Mikhail Bezverhny hier soir indique que les juges ont eu raison, en ce qui concerne les deux premiers prix, en tous cas. Bien plus: alors que d'autres eurent été heureux d'empocher l'argent et de donner une exécution routinière, les deux jeunes lauréats, hier soir, se sont surpassés.

A une exactitude peut-être plus grande encore que lors de la finale, s'ajoutait hier soir une sorte d'abandon qui faisait de ces concertos non plus des pièces de concours mais des oeuvres de concert. Le Troisième de Saint-Saëns reste cependant une page assez faible (quoique l'"andantino" central, sorte de barcarole, soit fort charmant) et j'aurais vraiment souhaité que Bezverhny ait choisi une oeuvre plus substantielle. De son côté, Agaronian a montré dans son Sibelius un plus bel équilibre de technique et de sensibilité que lors de la finale. Toutefois, même s'il a été impeccable dans l'oeuvre de Pépin, je continue de penser qu'il y a eu un et peut-être deux finalistes plus intéressants dans cette oeuvre-là.

Mais là où les deux Soviétiques ont été vraiment étonnants, c'est dans les rappels qu'ils ont généreusement accordés. Là encore, comme dans les concertos, ils ont repris des pages qu'ils avaient présentées lors des précédentes épreuves du Concours.

Dès que M. Agaronian eut indiqué qu'il allait donner un rappel, les cris de "Paganini!" fusèrent de partout dans la salle. Ceux qui avaient suivi le Concours depuis les débuts se souvenaient, bien sûr, de son éblouissante exécution des "Variations sur un thème de Paisiello", de Paganini, et c'est ce qu'il a redonné hier soir. Sorte de numéro de cirque faisant défilier tous les problèmes techniques imaginables et inimaginables ("staccati", "spiccati", "glissandi", "pizzicati") à la main gauche, et quoi encore), ce Paganini constitue également une sorte d'étude de sonorités (demi-teintes, sons filés) et comporte une bonne dose d'humour à laquelle l'auditoire, bien que réduit au silence par l'incroyable virtuosité d'Agaronian, n'a pas manqué d'être sensible.

Après son Paganini, Agaronian a été ovationné pendant trois longues minutes. (Il est dommage cependant que cet auditoire pourtant averti ait applaudi entre les mouvements des concertos. Quelle détestable habitude!)

Mikhail Bezverhny n'a pas moins subjugué l'auditoire, bien que d'une autre façon. Après le virtuose, voici le musicien. Bezverhny a joué comme un maître l'"adagio" de la Sonate en sol mineur de Bach, pour violon seul également, avec un exceptionnel contrôle de son instrument et de son émotion. En somme, un des moments mémorables du Concours.

Franz-Paul Decker et l'Orchestre Symphonique de Montréal, l'un et l'autre en pleine forme, ont, une fois de plus, accordé aux participants un

## THÉÂTRE L'esprit a toujours le dernier mot

"Misalliance" de George Bernard Shaw. Mise en scène de Paxton Whitehead. Décor de Maurice Strike. Costumes de Hilary Corbett. Eclairages de Lynne Hyde. Avec Malcolm Armstrong (Johnny Tarleton), Tom Kneebone (Bentley Summerhays), Wenna Shaw (Hypatia Tarleton), Betty Leighton (Mrs. Tarleton), Noel Howie (Lord Summerhays), Ronald Drake (Mr. Tarleton), James Valentine (Joey Percival), Angela Wood (Lina Szczepanowska), et Heath Lambert (l'Inconnu). Production du Festival Shaw de Niagara-on-the-Lake. A l'affiche à la Place des Arts (salle Maisonnette).

par Martial DASSYLVA

On ne le dira jamais assez: ce qui sauve les pièces de George Bernard Shaw, c'est, neuf fois sur dix, la vivacité de leurs dialogues et surtout leur

appui constant, à la fois discret et efficace.

Le concert s'est terminé, comme à l'accoutumée, par la remise des prix aux gagnants. Le directeur général du Concours international de Montréal, Monique Marcell, a ensuite annoncé que le prochain Concours, ouvert au chant, aura lieu du 2 au 16 juin 1973.

ERRATA — Dans mon article paru hier, une erreur d'impression a prêté aux concurrents des intentions qu'ils n'ont certainement pas. Au second paragraphe, au lieu de "prix spécial de la meilleure exécution du jury", il fallait lire: "prix spécial de la meilleure exécution de l'oeuvre inédite imposée (\$500), attribué à la discrétion du jury".

Plus loin, M. William Primrose était décrit comme un "artiste", ce qui pouvait laisser perplexes sur la qualité des autres membres du jury. Le lecteur aura sans doute deviné que j'avais bel et bien écrit "ALTISTE" (avec un L et non un R!). Il y a de ces mots "dangereux" que le journaliste utilise toujours avec une certaine crainte, ne sachant jamais très bien ce qui va en rester à l'impression...

humour qui, à travers les ans, reste toujours d'attaque.

Ainsi, "Misalliance" que le Festival Shaw de Niagara-on-the-Lake joue à la salle Maisonnette de la Place des Arts jusqu'à dimanche prochain est fondamentalement l'un de ces "conversational plays" (the pièce du genre "cause toujours-non-ia-pin") qui n'en finissent plus.

La construction de la comédie de Shaw n'a pratiquement aucune originalité et son intrigue est tellement usée qu'il faudrait être pas mal décati pour y trouver encore de quoi s'étonner.

Les thèmes abordés dans "Misalliance" ont, comme de raison, pris leur petit coup de vieux, encore que l'on est frappé sur la pertinence et l'actualité des remarques de Shaw sur les relations entre parents et enfants, entre maris et femmes, de même qu'entre l'aristocratie de naissance et l'aristocratie d'affaires. Pourquoi s'en surprendrait-on, puisque la nature humaine est toujours la même et que Shaw a été un moraliste incorrigible et perspicace.

Malgré, donc, son caractère artificiel, ses nombreuses chutes d'intérêt, l'absence de vraie chaleur humaine chez ses personnages, cette comédie de moeurs, à la fois pièce à thèse, mariageage éduardien et mélodrame bourgeois, tient le spectateur en haleine, je ne dis pas du commencement à la fin, mais assez souvent et suffisamment longtemps pour piquer sa curiosité et lui faire oublier la plupart des autres inconvénients.

On pardonne beaucoup à un homme d'esprit. Et à plusieurs reprises dans "Misalliance" l'esprit le plus inventif, le plus fin et le plus caustique fuse comme un feu d'artifices. A cet égard, le deuxième acte est tout à fait exemplaire et l'on en sort non seulement déridé mais tout simplement ravi.

Justement la mise en scène de Paxton Whitehead se révèle plus alerte, mieux articulée, dans ce deuxième acte, qui passe comme un charme, et dans le dernier, alors que le premier traîne un tout petit peu en longueur. Mais envisagé dans son ensemble le travail du metteur en scène demeure empreint d'une finesse et d'une intelligence de très bon aloi.

D'une distribution bien choisie émergent plusieurs interprètes: notamment Heath Lambert qui réussit un nu-

méro d'un très haut comique dans le rôle du fils de l'ancienne "amie" de Tarleton, le propriétaire de la fabrique de sous-vêtements; Angela Wood, dont la sophistication voulue et le profil à la Eddy Lamour expriment adéquattement le charme slave de l'acrobate polonaise Lina Szczepanowska dont l'avion s'écrase sur les terrains des Tarleton; Wenna Shaw espiègle et ratoureuse à souhait dans le rôle de la petite Tarleton; sans oublier naturellement Betty Leighton et Ronald Drake très convaincants dans les rôles des époux Tarleton.

Les costumes d'Hilary Corbett se marient bien au décor de Maurice Strike, un décor sans surprises mais qui illustre à merveille le caractère décadent du style victorien.

## Colloque mondial sur le théâtre pour enfants

La Compagnie du théâtre pour enfants de Moscou fait cette semaine ses débuts en Amérique du Nord, dans le cadre du quatrième congrès mondial de spécialistes du théâtre pour la jeunesse et l'enfance.

La première partie du congrès se déroule à Montréal, jusqu'au 17 juin. La réunion se tiendra ensuite à Albany, dans l'Etat de New York.

Les troupes canadiennes qui y participeront sont les suivantes: La Nouvelle Compagnie Théâtrale et Les Jeunes Comédiens, de Montréal; Young People's Theatre, de Toronto; Playhouse Holiday, de Vancouver, et Globe Theatre, de Regina.

Quelque 500 délégués viennent de 25 pays d'Asie, d'Europe et des deux Amériques. La plupart des délégués européens sont des professionnels du théâtre, tandis que la délégation nord-américaine compte de nombreux pédagogues.

Plus de 22 représentations seront données à Montréal.

L'éblouissante **MAYA PLISETSKAYA** avec ÉTOILES et CORPS DE BALLET

du **BOLSHOI** avec orchestre symphonique

100 artistes

OTTAWA: 16-17-18 juin (COMPLET)  
MONTREAL: 19-20-21-22 juin  
Salle Wilfrid-Pelletier (COMPLET)

A LA DEMANDE GÉNÉRALE  
REPRÉSENTATION SUPPLÉMENTAIRE EXCEPTIONNELLE  
VENDREDI, 23 JUIN — 8:30 p.m.

Programme: LAC DES CYGNES 2e Acte — 12 DIVERTISSEMENTS: extraits de "RAYMONDA", "LA BELLE AU BOIS DORMANT", "CORSAIRE", "FLAMMES DE PARIS" et "LA MORT DU CYGNE", "DANSE TZIGANE", "MÉLODIE", "VARIATION", "DANSE ESPAGNOLE", "VALSE".

**ARÉNA MAURICE-RICHARD**  
(Viau et Boyce — Métro Frontenac)

Billets: \$3, \$4, \$5, \$8

En vente: Place des Arts; CCA 1822 ouest Sherbrooke (sous-sol) ou par commande postale avec chèque. Chargez; également agences Montréal et banlieue 932-2234.

**LE MONDE DANS VOTRE ASSIETTE**

La Réserve  
Chaque jeudi soir à 20 heures  
**\$6.50**

Des mets typiques de tous les coins du monde choisis par le chef international Carlo Dell'Olio. Repas complet — musique-chants — et voilà créée l'ambiance d'un pays à La Réserve. Des vins des crus nationaux tirés de l'immense cellier de l'Hôtel Windsor ajoutent à l'euphorie.

Pour retenir une table s'adresser à Mario votre maître d'hôtel à 866-9611

**SOIRÉE MEXICAINE**  
15 juin  
Mieux que des tacos... olé! olé!

**WINDSOR**  
rue Peel au Carré Dominion

**AUDACIEUX** 18 ANS Adultes  
Choquant mais très gai!

UNE COMÉDIE LOUFOQUE DES PLUS AMUSANTES

COULEUR  
CRY UNCLE!  
SEX obsessed  
EVE

**LE MONDE DANS VOTRE ASSIETTE**

La Réserve  
Chaque jeudi soir à 20 heures  
**\$6.50**

Des mets typiques de tous les coins du monde choisis par le chef international Carlo Dell'Olio. Repas complet — musique-chants — et voilà créée l'ambiance d'un pays à La Réserve. Des vins des crus nationaux tirés de l'immense cellier de l'Hôtel Windsor ajoutent à l'euphorie.

Pour retenir une table s'adresser à Mario votre maître d'hôtel à 866-9611

**SOIRÉE MEXICAINE**  
15 juin  
Mieux que des tacos... olé! olé!

**soirée Irlandaise**  
22 juin  
De bons petits plats de l'Ile Émeraude.

**SOIRÉE PORTUGAISE**  
29 juin  
Pas une mise en boîte comme pour les sardines.

**SOIRÉE UKRAINIENNE**  
6 juillet  
Notre Carlo semble connaître tous les secrets des plaines.

**soirée Française**  
13 juillet  
Avec une cuisine révolutionnaire, on fait la bombe une veille de 14 juillet.

**WINDSOR**  
rue Peel au Carré Dominion

**CARNAVAL des VEDETTES QUEBÉCOISES** 18 ANS Adultes

Passer une journée avec vos vedettes favorites. Venez les voir dans les films que vous avez manqués et les revoir dans ceux qui vous ont plu!

DANIELLE QUIMET	LIENS MON AMOUR	12.15 / 1.50	CHANTAL RENAUD
GUY GODIN	Valérie	1.50 / 5.00	DANIEL PILON
LOUISE MARLEAU	LE DIABLE EST PARMI NOUS	3.25 / 3.25	NATHALIE NAUBERT
JEAN COUTU	Y'A PLUS DE TROU A PERCÉ!	5.00 / 6.35	ANDRÉ LAWRENCE
CELINE LOMEZ	l'initiation	6.35 / 8.10	JACQUES RIBEROLLES
QUE VOUS VOYEZ 101 FILMS UN SEUL PRIX 1.50	pile ou... face	8.10 / 9.45	
	L'AMOUR HUMAIN	9.45 / 12.15	

AIR CLIMATISÉ  
**PARISIEN**  
48p Ouest Ste-CATH. 861-2692

**SHeldon KAGAN**  
PRÉSENTE SUR LA SCÈNE!  
**SPECTACLE GÉANT DE CHANTEURS WESTERNS CANADIENS**

HANK SNOW et les Rainbow Ranch Boys  
Vedette des disques RCA

WILF CARTER  
Vedette des disques RCA

SPOMPIN' TOM CONNORS  
Vedette des disques BOBT

JEUDI le 22 JUIN à 8:00 P.M. à l'Arena Paul-Sauvé, 4000 est, rue Beaubien. Prenez le métro jusqu'à Beaubien, puis l'autobus 26 jusqu'à Pie-IX. Billets: \$3.50, \$4.50, \$5.50. En vente aux Sherman's Music Centres, 1449 rue Mansfield — Galeries d'Anjou — Plaza Alexis-Nihon — Place Côte-des-Neiges — Poste de radio CFOX — Montréal Trust, P.V.M. et au guichet de l'Arena Paul-Sauvé.  
Renseignements: Superior Sound Enterprises: 342-9230

**LE PREMIER D'UNE SÉRIE DE TROIS FILMS**

Des millions d'Européens ont aimé SISSI. Si vous ne devez assister qu'à un film dans l'année, celui-ci est le plus réussi et le plus digne d'être vu et revu.

Deux heures d'Amour  
**ROMY SCHNEIDER** dans  
**PAUL REBOUX** (Cannes-Midi)  
**SISSI**

COMPLÉMENT DE PROGRAMME  
**"LE PETIT ANDALOU"**

**JEAN-TALON** 725-7000  
**MAISONNEUVE**

voici... **Dominique** 18 ANS Adultes

avec Roberta Helga et Maxine  
**"DAUGHTERS OF LESBOS"**

EN plus EN COULEURS  
Linda Boyce dans  
**Only in my Dreams**

LESBOS à MIDJ. 2:35, 5:10, 7:45, 10:15  
GREYS à 1:10, 3:45, 6:20, 8:55  
4015 ST-LAURENT ANGLE D'ULTRIN 845-5215

**festival SERGIO LEONE**

"IL ETAIT UNE FOIS DANS L'OUEST" 14 ANS  
6e mois CE SOIR 8:00 VILLERAY 21-GENV JANV 28-31-77

"POUR QUELQUES DOLLARS DE PLUS" 14 ANS  
EN SUPPLÉMENT DE PROGRAMME  
"PENDEZ-LES HAUT ET COURT" 14 ANS  
MERCERIE ÉTUDIANTS 99¢ BANK BOOK - CHÈQUE EXCEPTÉ  
MERCERIE 216 CATHÉDRALE 216-2124

VERDUN 3841 WILSON 389-2092 14 ANS

LES AMOUREUX NOUVELLE VAGUE... DANS LA COMÉDIE DE L'ANNÉE!  
**Walter Matthau**  
**"Un Mariage au vert"**  
"A New Leaf" 14 ANS

2 FILMS EN COULEURS  
**Sean Connery**  
**"traîtres sur commande"**  
CREMAZIE 51-ORLÉANS CREMAZIE 388-4110 14 ANS

ALERTE! un danger mortel vient de l'espace...  
**LE MYSTÈRE ANDROMÈDE**  
"THE ANDROMEDA STRAIL" 14 ANS

3e mois  
**GREGORY PECK**  
Quand siffle la dernière balle  
BERRI "Shore Out" 14 ANS  
ST-DONAT 374 CATHÉDRALE 818-2624

2 FILMS EN COULEURS  
un film de **KEN RUSSELL**  
**"la Symphonie Pathétique"**  
CE SOIR 7:30-9:30  
un film de **Luchino VISCONTI**  
**MORT A VENISE**  
Dirk BOGARDE  
CE SOIR 7:30-9:30

14 ANS  
**LE DAUPHIN**  
RÉUNION PRÉ-ÉTRAPÈLE 721-6800

un désastre à mourir de RIRE!  
**L'HOPITAL EN FOLIE!**  
LES STANCES À SOPHIE  
aussi REX St-Jérôme  
CHAMPLAIN 511-CATHÉDRALE PARADIS 818-2624

**DE LA RUSSIE:**  
"Contes de fées tirés de POUCHKINE"  
EXPO-THÉÂTRE 14 juin: 1 h 30 complet  
7 h 30  
15 juin: 1 h 30

**...DE LA ROUMANIE**  
"Contes avec masques"  
LE GESU: 15 juin à 1 h 30 et 7 h 30

**...DES ETATS-UNIS**  
"Hang on to your Head"  
EXPO-THÉÂTRE: 16 juin 7 h 30  
17 juin 1 h 30 et 7 h 30

**PLUSIEURS COMPAGNIES**  
Une occasion unique pour les enfants  
Billets disponibles: MONTREAL TRUST  
PLACE VILLE-MARIE 861-1681

Centre Canadien pour  
**ASSITEJ**  
Association Internationale du Théâtre pour l'Enfance et la Jeunesse.

Sheldon Kagan  
Présente  
**LA REVUE JOE TEX**  
En vedette

**JOE TEX**

**BILL WITHERS**  
"Ain't No Sunshine"  
SAMEDI LE 17 JUIN à 8:30 P.M.  
BILLET: \$3.50, \$4.50, \$5.50, \$6.50. En vente aux guichets de la PDA et au Montreal Trust P.V.M.  
Superior Sound — A. D. Production

PLACE DES ARTS  
SALLE WILFRID PELLETIER  
861-2692

ARTS ET SPECTACLES
bloc-notes

A la Société
généalogique

L'assemblée annuelle de la Société généalogique canadienne-Française aura lieu ce mois en la Salle de l'Accueil (Pères St-Sacrement) 514 est, rue Mont-Royal, Montréal.

CHANGEMENTS

La liste ci-dessous ne comprend que les changements à l'horaire décidés par les stations émettrices depuis la parution du dernier Télé-Press.

tele presse
au jour le jour
TV

- 6:00 7 10 Madame est servie. Inv.: Dr Raymond Barbeau, Mme J.A. Paquin, Jacques Tremblay et Adrien St-Onge.
7:00 6 What On Earth?
8:00 2 7 9 11 13 Chroniques de France.
10:30 12 Man & His World 1972
10:55 12 Heritage Highway.
11:30 9 The Dick Cavett Show.

JEUDI MATIN
12:00 6 The Golden Silents.

CHANGEMENTS

(Métro Mont-Royal) à 20 h. 30. Les rapports des activités seront donnés et l'élection du Conseil pour l'année à venir sera tenue.
Ce changement d'endroit est dû à l'impossibilité d'obtenir le local habituel de nos réunions.
Les membres sont priés d'être présents à cette importante réunion et le public est également invité.

Le chœur
polyphonique

Le dernier concert de la saison du Chœur Polyphonique de Montréal aura lieu au Redpath Hall de l'Université McGill, le jeudi 15 juin, à 8 h. 30.

Sous la direction de Yves Courville, le chœur, accompagné par un petit ensemble de flûte, violon, hautbois, basson, harpe et piano, interprétera des oeuvres de Mozart, Cladara, Mendelssohn et Debussy, des chants de la Renaissance, des "negro spirituals" et du folklore.

\$15,000 pour l'aide à l'édition

Dans le cadre de sa politique d'aide à l'édition, le ministère des Affaires culturelles du Québec vient d'accorder des subventions totalisant \$15,000 au Conseil supérieur du Livre et à la maison d'édition Boréal Express.

Le Conseil supérieur du Livre a reçu un montant de \$12,000 pour la compilation surordinateurs du Catalogue du livre québécois en librairie.

Pour sa part, la maison Boréal Express a obtenu une subvention de \$3,000 pour la publication de "l'Histoire du Canada" de Thomas Chapais.

Décès de Edmund Wilson

Edmund Wilson, qui fut un des plus célèbres critiques des États-Unis, est mort



lundi à sa maison de Talcottville, N.-Y., à l'âge de 77 ans.

L'éminent critique, qui écrivit aussi des ouvrages sur l'histoire des idées, des romans, des pièces de théâtre et des poèmes, s'affirma en 1931 avec un ouvrage intitulé "Axel's Castle: A Study in the Imaginative Literature of 1870-1930".

C'est un roman, "Memoirs of Hecate County", paru en 1948, qui lui assura la célébrité. Ce roman fut interdit un temps à New York, parce qu'on le jugeait pornographique.

Issu d'un milieu conservateur, Wilson fut un gauchiste convaincu. Il étudia en URSS, boursier Guggenheim, et publia sur cette fédération un ouvrage favorable.

Parmi les personnalités qui furent ses amis, on remarque le nom de P. Scott Fitzgerald.

En 1963, Edmund Wilson reçut du président John F. Kennedy la Médaille de la Liberté, la plus haute récompense civile des États-Unis.

On se rappellera que le critique fut un de ceux qui reconnurent le talent littéraire de Marie-Claire Blais.



Au Monument National
Une scène de "..." le spectacle va commencer" que les élèves de l'Ecole Nationale de Théâtre présentent jusqu'à samedi soir prochain sur la scène du Monument National. Cet exercice public qui a été préparé sous la direction de Gabriel Garran, l'animateur du Théâtre d'Aubervilliers en banlieue de Paris, comprend également une production de la pièce de Philippe Adrien, "Albert 1er".

11e SEM. POUR TOUS
AUSSI REMARQUABLE QUE Z'
SACCO & VANZETTI

FLEUR de LYS
856 STE-CATHERINE, EST
CINEMA de PARIS
896 STE-CATHERINE, OUEST

NOTA BENE: Le Bureau de surveillance du cinéma, organisme créé par le gouvernement du Québec, a approuvé chacune des annonces de cinéma paraissant dans nos pages, et ce conformément à la loi sur le cinéma.

2 DERNIERS JOURS
NIGHT NIGHT NIGHT
a 1.3.5.7.9 p.m.

DERNIERE SEMAINE POUR TOUS
L'orphelin à la voix d'or
Heintje
CANADIEN 523-5180 PLAZA 274-6155

SALLES CLIMATISEES
centre de cinéma st denis
6e SEMAINE
MICHELINE LANGTOT
DONALD PILON

Le Grand BOURVIL
LE MUR DE L'ATLANTIQUE
PIERROT

Horaire: St-Denis - La Vraie Nature de Bernadette: 12:15 - 2:20 - 4:25 - 6:15 - 8:20 - 10:00 - Chevalier: Le temps des Loups: 12:05 - 2:30 - 5:05 - 7:12 - 9:37 - Pierrot: Le mur de l'Atlantique: Sam. et dim. - 12:37 - 2:49 - 5:01 - 7:13 - 9:25. Sur semaine 5:01 - 7:13 - 9:25.

Présence des Extraterrestres
De ERICH VON DANIKEN
Réalise par HARALD REINHOLD

18 ANS
De Suède
Language of Love
COULEUR

UN FILM D'ACTION GRANDIOSE
"7 FOIS 7"
VERSAILLES 7265 SHERBROOKE E. 352-4020

LA FEMME DONT ILS PARLAIENT A VOIX BASSE!
Shirley Boyd Nancy Reeves
Love me... please
PLUS
SCARLET NEGLIGEE

VOUS POUVEZ GAGNER DEUX BILLETS POUR LA SUISSE A NOS FRAIS - VIA SWISSAIR
UN JOUR SEULEMENT à 2.15 et 8.45 P.M.
LA SUISSE ET LES ALPES

CINEMAS UNIS
votre guide des meilleurs films
MEILLEUR FILM - MEILLEUR ACTEUR
STANLEY KUBRICK'S
CLOCKWORK ORANGE
AVENUE 1224 AVE GREENE 937-2747

"UN BRAVO A BRANDO DANS 'THE GODFATHER'"
The Godfather
VEN. ET SAM. à 9:30 a.m., 12:30, 3:30, 7:00, 10:15 p.m., dimanche à 1:30, 5:00 et 8:30 p.m.

...ce jour-la Nature prit sa revanche
CAPITOL 890 STE-CATHERINE O. 866-6828
DORVAL 280 AVE DORVAL 631-9977

PASOLINI - LE SACRE ET LE PROFANE
"IL DECAMERONE"
CINEMA 414 VILLE-MARIE 866-2644

Barbra Streisand - Ryan O'Neal
"WHAT'S UP, DOCS?"
CINEMA WESTMOUNT 5012 SHERB. O. ET AVE. GREY 481-7315

GAGNANT DE 2 PRIX DE L'ACADEMIE!
THE LAST PICTURE SHOW
COTE DES NEIGES PLAZA COTES-DES-NEIGES 735-5527

SIDNEY POITIER - HARRY BELAFONTE
"BUCK and THE PREACHER"
DORVAL 280 AVE DORVAL 631-9977

DONALD PILON-DANIEL PILON
LES SMATTES
CINEMA LAVAL 2e FILM CENTRE D'ACHATS LAVAL 608-8200

Bébé NOIR de Parents BLANCS!
SCANDALE
M. LE CURE est mis au vert et VOIT ROUGE

LE CAMP SPECIAL NO 7
PAPINEAU 1855 R. 355 GREENFIELD PARK PLACE GREENFIELD PARK 671-6129

Plus choquant que "PSYCHO"!
L'ENFER DE L'ÉROTISME
CHAUD DELIRE

tous les soirs à 8 h. la trilogie de Masaki KOBAYASHI
LA CONDITION HUMAINE
IL N'Y A PAS D'AMOUR PLUS GRAND
LA PRIÈRE DU SOLDAT

La vedette de "STRAWDOG" nous revient dans une nouvelle version de LA TERREUR!
FRIGHT
PALACE 478 STE-CATHERINE O. 866-6991

7e SEMAINE
ANNIE GIRARDOT PHILIPPE NOIRET
LA VIEILLE FILLE
un film de Jacques Tati

4e SEM.
L'OEUVRE MAÎTRESSE DU MARQUIS DE SADE
"JUSTINE de Sade"
LEILA LA BÊTE ÉROTIQUE

CINEPARCS

CINÉPARC VAUDREUIL
"LES ROBINSONS DES MERS DU SUD"
aussi: "LE ROI DES GRISLY"

CINÉ-PARC BOUCHERVILLE
Le PLUS GRAND CHÂTEAU du MONDE

AIR CLIMATISÉ
M... de Cinq à SEXE
filles faciles
LES FANTASIES AMOUREUSES
PLAISIRS SECRETS
LES INTRUS
le calvaire d'une famille

# HORAIRES

## CINEMA

**ALOUETTE:** "L'enfer de l'érolisme": 2:45, 6:05, 9:30. "Chaud défilé": 1:00, 4:20, 7:45.

**ANJOU:** "Dr Jivago": 8:00.

**ARLEQUIN:** "Creatures the world forgot": 2:30, 5:55, 9:25. "Terreur aveugle": 12:55, 4:25, 7:50.

**ATWATER (cinéma 1):** "Carry on Henry": 1:00, 3:30, 5:55, 7:40, 9:45.

**ATWATER (cinéma 2):** "And now for something completely different": 7:30, 9:30.

**AVENUE:** "A Clockwork Orange": 2:00, 4:30, 7:00, 9:30.

**BERRI:** "Le mystère Andromède": 1:55, 5:45, 9:35. "Quand siffie la dernière baller": 12:20, 4:10, 8:00.

**BIJOU:** "Justine de Sade": 12:25, 3:32, 6:19, 9:26. "Léila, la bête érotique": 2:30, 5:11, 8:18.

**BONAVENTURE:** "Night After Night": 1:00, 3:00, 5:00, 7:00, 9:00.

**CAPITOL:** "Frogs": 1:10, 3:15, 5:20, 7:30, 9:45.

**CHAMPLAIN:** "L'hôpital en folie": 12:00, 3:25, 6:50, 10:15. "Les stances à Sophie": 1:25, 5:00, 9:20.

**CHATEAU:** "Creatures the world forgot": 2:40, 6:00, 9:30. "Terreur aveugle": 1:05, 4:25, 7:50.

**CHEVALIER:** "Le temps des loups": 12:05, 2:30, 5:05, 7:12, 9:37.

**CINEMA CINO:** "Sacco & Vanzetti": 1:00, 3:00, 5:00, 7:00, 9:00.

**CINEMA COTE-DES-NEIGES (cinéma 1):** "The Buck & the Preacher": 1:00, 3:00, 5:00, 7:00, 9:00.

**CINEMA COTE-DES-NEIGES (cinéma 2):** "Last picture show": 12:55, 2:55, 4:55, 7:00, 9:00.

**CINEMA DU VIEUX MONTREAL:** Studio A: "La Salamandre": 7:30, 9:40. Studio B: "Présence des extra-terrestres": 7:30, 9:40.

**COMODORE:** "Les anges nus": "Avid de sensations": "Elle boit pas, elle fume pas... mais elle cause".

**CREMAZIE:** "Mariage au vert": 6:00, 9:55. "Traîtres sur commande": 7:45.

**DAUPHIN:** Salle Renoir: "Mort à Venise": 7:30, 9:30. Salle McLarent: "Symphonie pathétique": 7:30, 9:30.

**DOLLARD (cinéma 1):** "De la part des lions": "Sept fois sept": 7:00.

**DOLLARD (cinéma 2):** "Chilly Chilly Bang Bang": "Guns of the magnificence seven": 7:00.

**ELECTRA:** "Scandale": 12:45, 3:45, 6:50, 9:50. "Monsieur le curé est mis au vert et voit rouge": 2:10, 5:10, 8:15.

**ELYSEE:** Salle Renoir: "La vieille fille": 7:30, 9:30. Salle Eisenstein: "Traffic": 7:30, 9:30.

**EROS:** "Scarlet Neglige": 2:35, 5:00, 7:30, 9:55. "Love me please": 1:15, 3:40, 6:05, 8:25.

**EVE:** "Sex obsédé": 12:00, 3:00, 6:00, 9:00. "Cry Uncle": 1:25, 4:25, 7:25, 10:25.

**GRANADA:** "Creatures the world forgot": "Terreur aveugle": 6:25.

**GREENFIELD PARK (cinéma 1):** "Klute": "McCabe & Mrs Miller": 7:15.

**GREENFIELD PARK (cinéma 2):** "Camp spécial no 7": "Esclaves du plaisir": 6:50.

**IMPERIAL:** "Fantasies amoureuses de Siegfried": 12:30, 3:40, 6:50, 10:00. "Plaisirs secrets d'un playboy": 2:05, 5:15, 8:25.

**JEAN-TALON:** "Si, si": 6:40, 9:50. "Le petit Andalou": 8:30.

**KENT:** "Garden of the Finst-Continis": 1:00, 2:40, 4:20, 6:00, 7:45, 9:25.

**LA SCALA:** "Docteur Jivago": 12:50, 6:15, 9:00.

**LAVAL (cinéma 1):** "Klute": "McCabe & Mrs Miller": 7:20.

**LAVAL (cinéma 2):** "Les Smaltzes": "Laisse aller, c'est une valise": 6:25.

**LOEWS:** "The Godfather": 10:15, 1:30, 5:00, 8:30.

**LONGUEUIL:** "Les bidasses en folie": "L'homme orchestre": 7:30.

**LUCERNE:** "Five easy pieces": 6:15, 9:35. "I never sang for my father": 7:55.

**MAISONNEUVE:** "Si, si": 6:40, 9:50. "Le petit Andalou": 8:30.

**MERCIER:** "Pour quelques dollars de plus": 6:00, 9:50. "Pendez-la haut et court": 8:00.

**MIDI-MINUIT:** "M... de 5 à sexe": 12:30, 3:30, 6:30, 9:40. "Filles faciles": 2:00, 5:00, 8:00.

**MONTKLAND:** "Carry on camping": 2:30, 5:35, 8:50. "Carry on up the jungle": 1:00, 4:05, 7:10, 10:25.

**OUTREMONT:** "Tires sur le pianiste": 7:30, 9:30.

**PALACE:** "Fright": 1:00, 3:05, 5:15, 7:25, 9:35.

**PAPINEAU:** "Camp spécial no 7": 2:20, 5:20, 8:15. "Les esclaves du plaisir": 1:00, 3:55, 6:55, 9:50.

**PARC:** "La comtesse nue": 6:30, 9:35. "Viens mon petit oiseau": 8:00.

**PARISIEN:** Festival du film québécois. PICCAP: "Le soufflé au cœur": "Sasha".

**PIERROT:** "Le mur de l'Atlantique": 5:01, 7:13, 9:25.

**PIGALLE:** "M... cine à sexe": 10:05, 1:00, 4:00, 7:00, 10:00. "Filles faciles": 11:35, 2:30, 5:30, 8:30.

**PLACE DU CANADA:** "Fiddler on the Roof": 1:10, 3:10, 5:10, 7:20, 9:30.

**PLACE VILLE-MARIE:** "Decameron": 1:10, 3:10, 5:10, 7:20, 9:30.

**PLACE VILLE-MARIE (petit cinéma):** "Sweet Hunters": 12:50, 2:40, 4:30, 6:30, 8:20.

**PUSSYCAT:** "Dominique & Daughters of Lesbos": midi, 2:35, 5:10, 7:45, 10:20. "Only in dreams": 1:10, 3:45, 6:20, 8:55.

**REX:** "La ligne rouge": 9:21. "Tic, Tic, Tic et la violence explosive": 6:03. "La zizine d'Hollywood": 7:41.

**RITZ:** "Les bidasses en folie": "De la part des copains": 6:00.

**RIVOLI:** "Scandale": 3:00, 6:15, 9:35. "Monsieur le curé est mis au vert et voit rouge": 1:05, 4:25, 7:40.

**SAINT-DENIS:** "La vraie nature de Bernadette": 12:05, 2:42, 4:19, 6:07, 8:14, 9:52.

**SALLE HERMES:** "Horse's man": 8:00. "Gigi in my sup": 6:20, 10:02.

**SAVOY:** "Tales from the Crypt": "Night Visitors": 6:15.

**SEVILLE:** "The Cop": 1:25, 3:25, 5:25, 7:25, 9:25.

**SNOWDON:** "Cabaret": 12:25, 2:35, 5:05, 7:15, 9:20.

**VERDI:** "Route vers l'éternité": 8:00.

**VERDUN:** "Pour quelques dollars de plus": 6:00. "Pendez-la haut et court": 6:10, 10:10.

**VERSAILLES:** Salle rouge: "De la part des lions": "Sept fois sept": 6:25. Salle bleue: "Fantasies amoureuses de Siegfried": "Plaisirs secrets d'un playboy": 6:40.

**VIAU:** "Les orgies du comte porno": "La gamine femme à quinze ans".

**VIDEORAPHE:** "Amourrais le p'tit vilmeux": "Un Vallières ben ordinaire": 8:00.

**VILLERAY:** "Il était une fois dans l'ouest": 8:00.

**WESTMOUNT:** "What's up, Doc?": 1:00, 2:40, 4:20, 6:00, 7:40, 9:20.

**WESTMOUNT SQUARE:** "Made for each other": 1:05, 3:05, 5:05, 7:05, 9:10.

**YORK:** "Play it again, Sam": 1:50, 3:45, 5:40, 7:35, 9:40.

**CINE-PARC ST-HUBERT:** "La grosse pagaille": "La grille".

**CINE-PARC ST-EUSTACHE:** cinéma 1: "Assaut des jeunes loups": "Un monde de fou, fou, fou".

**CINÉMA 2:** "Les turbans rouges": "Love Story".

**CINÉMA 3:** "Let it be": "The Way West".

**Central pour enfants de Moscou:** 7h30 et 7h30. (Pour tous les âges).

**UNIVERSITE MCGILL (Aoyse Hall):** "Les fourberies de Scapin", de Molière par les Jeunes Comédiens du Théâtre du Nouveau Monde: 7h30. (Pour adolescents).

**10:45 CKVL Festival printanier de Prague 1971.** Concert donné par la Philharmonie tchèque que dirige Václav Neuvemann avec le contralto Vera Soukupova et le ténor Václav Příbyl: Gustav Mahler: Das Lied von der Erde.

**11:03 CBF Les chefs-d'oeuvres de la musique.** Concerto en mi mineur pour violon (Menselsohn); Igor Oistrakh et orch. de Leipzig, dir. Franz Konwitschny. — Concerto brandebourgeois no 5; Prélude et fugue en mi bémol majeur (Bach); Glenn Gould; piano; orch. de Philadelphie, dir. Otto Klemperer.

**11:30 CBM Music for Strings.** Oeuvres de: Barber et Schumann.

**12:09 CKVL Symphonie de minuit.** Symphonie no 4 en sol min. et symphonie en ré maj. de Mozart.

**Günter Wand dir. l'orch. symph. Gürzenich.**

**2:08 CBF Vienne la nuit.** La valse et l'oeuvre de Liszt. "Rhapsodie hongroise" no 5 pour piano et orch.; Shura Cherkassy et orch. phil. de Berlin, dir. Herbert von Karajan. — "Rhapsodie hongroise" no 4; orch. phil. de Berlin, dir. Herbert von Karajan. — Valse "Méphisto"; orch. de Philadelphie, dir. Eugene Ormandy. — Etude no 3 "La Campanella"; Étude de Liszt, piano. — Jeudi matin.

**12:00 CKVL Festival des orchestres.** Rémémorances avec les orch. de Les Brown; Joe Fingers Carr; Tommy Dorsey; Benny Goodman et autres. (Jusqu'à 7:00 p.m.).

**1:00 CBF Contrepoin.** Concerto pour violon et Concerto pour violon d'amour (Vivaldi); Susi Lautenbacher, violon; E. Seller.

**Viole d'amour; orch. à cordes Emil-Seyler, dir. Wolfgang Hofmann.** — Sérénades (Roussel); Ens. Melos et Oslan Ellis, harpe.

**1:51 CBM Afternoon Concert.** Oeuvres de: Mendelssohn, Thomas Arne, Sergei, Vassiljenko et Scriabine.

**2:00 CBF Les plus belles pages de l'opéra.** "Barcarolle", extr. des "Contes d'Hoffmann" (Offenbach); "Méditation", extr. de "Thais" (Massenet); "La valse musette", extr. de "La Bohème" (Puccini); "Marche", extr. de "L'Amour des trois oranges" (Prokofiev); "O Mio Babbalino caro", extr. de "Gianni Schicchi" (Puccini); orch. d'André Kostelanetz. — Chansons par Victoria de Los Angeles et membres de l'orch. National espagnol, dir. Rafael Frúbeck de Burgos.

## VARIETES

**HOTEL REINE-ELISABETH** (Salle Bonaventure — Los Trovadores de Espana. Jusqu'au 1er juillet).

**ESQUIRE SHOW BAR** (1224, Stanley) — le groupe Weather Report.

## MUSIQUE

**CHRIST CHURCH CATHEDRAL** (angle Ste-Catherine O. et Université) — Aujourd'hui à 12h20: récital d'orgue. Au programme: Margaret Rimmer.

## THEATRE

**THEATRE DE QUAT'SOUS** (100 est. avenue des Pins) — "Silence. On bouge". Spectacle de mime, préparé par Jean Asselin et Paul Buissonneau; 8 h. 30.

**MONUMENT NATIONAL** (1182, boul. St-Laurent) — "... le spectacle va commencer" (collage d'improvisation clownesque) et "Albert" (ter. de Philippe Adrien); 8 h. 30.

**PLACE DES ARTS** (salle Maisonnette) — "Misalliance", de George Bernard Shaw; 8 h. 30.

**THE PENDULUM THEATRE** (Place Ville-Marie) — "Krapp's Last Tape"; 8h30.

**GRAND THEATRE DE QUEBEC** (salle Crémazie) — "Charbonneau et le Chef", de John Thomas McDonough, adaptation de Paul Hébert et Pierre Morancy; 9 h.

**LA FENIERE** (L'Ancienne-Lorette) — "C'est malin... de Fulbert Janin"; 9 h.

**EXPO THEATRE** — "Conte de fées d'après Pouchkine", par le Théâtre

# RADIO

**3:00 CBF Festival du monde.** Camille pour piano et orch. (Dukro Zsolt); Erzsébet Tusa et orch. symph. de la Radio hongroise, dir. György Lehel. — Symphonie no 9 (Beethoven); Margit Laslo, soprano; Zuzsa Barlay, contralto; Josef Réti, ténor; Kolos Kovals, basse; choeur et orch. de la Radio hongroise, dir. György Lehel.

**4:30 CBF Dictionnaire du jazz.** Cecil Taylor, pianiste; "Pierrot le fou", par Régina Marle.

**6:05 CBF Book-Club.** Sujet: "Poésie et bohème". Interview de Pierre Léger, dir. "Pierrot le fou", par Régina Marle.

**7:00 CBM Choral Concert.** Oeuvres de: Bach et Purcell.

**8:03 CBF Les grands concerts.** Du Centre National des Arts, à Ottawa. "Préludes" no 1er et 2e actes de l'opéra (Pfitzner); Symphonie no 6 en do majeur (Schubert); "Nekula", extr. de la suite "Smaček" (Aiken); "La Mer" (Debussy); orch. national des Jeunes du Canada, dir. George Yinfer.

**9:15 CKVL Concert, musique de ballet.** LaBoulle Fantasia (R.-Respi-ghi) et l'Apprenti Sorcier (Dukas) avec l'orch. phil. d'Israël, dir. Georg Solli.

**9:30 CKVL Ouvertures symphoniques.** William Tell (Rossini); Poète et Paysan (Suppé); Ouverture "1812" (Tchaikovsky) avec l'orch. symph. Hollywood Bowl, dir. Felix Slatkin.

**10:00 CBF Les petits ensembles.** Ouverture en ré majeur (Telemann); ens. du Collegium Musicum de Paris, dir. Roland Douatte. — Trio en mi mineur (Telemann); Jean-Pierre Rampel, flûte; Pierre Pierlot, hautbois; Paul Hongne, contrebasse.

**CKVL Musique de Tchaikowski.** suite no 1 en ré min. avec l'orch. symphonique de la Radio de Moscou, dir. Arvid Jansons.



**NOUVEAU PRODUIT SYSTÉMIQUE POUR ROSIERS ET PLANTES ORNEMENTALES**

Produit moderne et efficace contre insectes, mites et maladies sur toutes plantes ornementales, arbustes, haies, conifères, fleurs et rosiers.

**MÉLANGE SEULEMENT ET VAPORISEZ**

**GARDAL:** Contient 2 fongicides et 2 insecticides.

**GARDAL:** Est systématique et produit un effet immédiat et prolongé.

**GARDAL:** Ne laisse aucun dépôt visible sur le feuillage.

**GARDAL:** Est le meilleur produit contre les insectes et protège contre la maladie, les rosiers et plantes ornementales.

4 on. \$1.59  
8 on. \$2.59  
16 on. \$4.39

**i.w.h.perron**

515, boul. LABELLE CHOMEDEY, LAVAL  
1/2 mille passé le pont de Cartierville  
VASTE TERRAIN DE STATIONNEMENT GRATUIT

(Montréal et banlieue) **332-3610**

Ouvert du lundi au samedi inclusivement de 8.30 a.m. à 5 p.m.

**GASTON CLERMONT PROPRIÉTAIRE**



273-7711

# GRAND SOLDE

sur tous les modèles d'exposition

## 25e ANNIVERSAIRE

Surveillez nos étiquettes

# Clermont DE LA PLAZA



## SALON 2 MCX

Pour salon, boudoir, sous-sol

La boiserie de noyer solide ajoute à la qualité de cet ensemble.

Tout combiné dans un seul, cet ensemble 2 mcx rehaussera le décor de votre maison. Sofa 3 places, avec siège individuel, matériel vinyle noir, chaise de même fabrication.

Ord. \$369.95

# SPECIAL \$299<sup>95</sup>

## À NOTRE RAYON DE MEUBLES CANADIENS RÉDUCTIONS EXCEPTIONNELLES

Futurs mariés! Créez un décor des plus chaleureux. Le vaste choix et la qualité de nos meubles vous enchantent. Les réductions exceptionnelles en feront un achat des plus judicieux.



**POUR LA FÊTE DES PÈRES OFFREZ-LUI CE FAUTEUIL BIEN MÉRITÉ!**





<b>FAUTEUIL DE REPOS</b>	Bureau triple 54	\$84 <sup>95</sup>	Commode 7 tiroirs 20" x 14" x 55"	\$59 <sup>95</sup>
D'excellente fabrication offert à un prix exceptionnel. Véritable aubaine. 4 choix de couleurs.	Miroir horizontal 26" x 42"	\$24 <sup>95</sup>	Bureau de coin	\$39 <sup>95</sup>
<b>PRIX SPÉCIAL CLERMONT DE LA PLAZA \$59<sup>95</sup></b>	Bureau double 46" x 17" x 30"	\$69 <sup>95</sup>	Chaises	\$29 <sup>95</sup>
	Miroir double 26" x 34"	\$19 <sup>95</sup>	Tête et pied de lit	\$44 <sup>95</sup>
	Commode 3 tiroirs 29" x 17"	\$44 <sup>95</sup>	Table de nuit 1 tiroir 18" x 10 1/2" x 26"	\$24 <sup>95</sup>
	Huche sur chiffonnier 27" x 8 1/2" x 29"	\$24 <sup>95</sup>	Commode 5 tiroirs	\$59 <sup>95</sup>

**ENSEMBLE À DÎNETTE DE STYLE COLONIAL**

Joli mobilier de dinette. Bois d'érable. Construction solide et soignée. Table de 42" avec panneau de 12" 4 chaises dont une avec appui-bras.

**PRIX SPÉCIAL CLERMONT DE LA PLAZA \$169<sup>95</sup>**

UNE SEULE ADRESSE **GASTON CLERMONT, PROPRIÉTAIRE**

# 6255 RUE ST-HUBERT TEL: 273-7711

AU NORD DE BELLECHASSE STATIONNEMENT GRATUIT À CÔTÉ ET À L'ARRIÈRE DU MAGASIN

# Stanfield rencontre Bourassa demain afin d'obtenir "une meilleure compréhension des griefs du Québec"

OTTAWA (PC) — Le tête-à-tête qu'aura, jeudi, le premier ministre Bourassa et le chef conservateur Robert Stanfield, doit permettre à ce dernier "une meilleure compréhension" de certains des griefs du gouvernement québécois vis-à-vis de l'administration Trudeau.

La rencontre Bourassa-Stanfield qui aura lieu dans la capitale québécoise, qualifiée de "très importante" par un proche du chef conservateur, devrait porter notamment sur le domaine de la sécurité sociale et le partage de l'assiette fiscale.

Il n'est pas exclu que les ministres québécois des Affaires sociales et des Finances, MM. Castonguay et Garneau, participent aux discussions.

Au cours de ces entretiens, M. Stanfield ne tenterait ni de mettre en doute le bien-fondé des positions québécoises ni de miner celles du gouvernement Trudeau sur la sécurité sociale, a révélé, mardi, un informateur conservateur.

"M. Stanfield veut obtenir une meilleure compréhension du point de vue québécois", a-t-il précisé, ajoutant qu'il serait "malvenu de M. Stanfield de prendre position, par exemple, sur le projet du Québec en matière de sécurité sociale".

**Deuxième rencontre**  
C'est la seconde fois depuis l'automne dernier que M. Stanfield rencontre le premier ministre québécois. Cette fois-ci encore, ce sont ses proches qui ont fait la demande pour cette rencontre. Par la suite, MM. Bourassa et Stanfield devaient s'entendre lors d'une conversation téléphonique.

L'automne dernier, M. Stanfield avait rencontré M. Bourassa pour connaître les raisons qui l'avaient incité à rejeter la charte de Victoria, publiée à l'issue de la dernière conférence constitutionnelle dans la capitale de la Colombie-Britannique, en juin 1971.

Actuellement, le chef con-

servateur canadien ne rejette aucune des options constitutionnelles le plus souvent discutées au Québec, sauf l'indépendance de cette province du reste du pays.

M. Stanfield poursuit sa réflexion tout en cherchant à recueillir les opinions des autorités québécoises.

**Principale menace**  
Il estime que la principale menace à l'unité nationale "réside dans un fédéralisme centralisateur qui fait la

sourde oreille aux légitimes aspirations des provinces". Pour M. Stanfield, c'est ce genre de fédéralisme que pratique le gouvernement Trudeau.

Le chef conservateur reconnaît aussi volontiers que les

provinces, notamment le Québec, "foyer culturel de la francophonie canadienne", ont leurs propres priorités et qu'il convient qu'elles soient respectées.

M. Stanfield affirme même, dans le cas des priorités qué-

bécoises, que si elles ne sont pas reconnues et respectées, on ne pourra prévenir l'éclatement du pays.

Au lendemain de sa visite dans la capitale québécoise, M. Stanfield se rendra à Magog où il visitera l'usine de

la Dominion Textile, à Sherbrooke où il participera à des émissions de télévision et de radio, et à Granby où il visitera le Jardin zoologique.

Dans ces endroits comme à Québec, il n'est pas exclu que le chef conservateur s'entre-

tienne avec d'éventuels candidats aux prochaines élections prévues pour l'automne.

À Québec, aucune rencontre n'a été prévue avec le chef d'Unité-Québec, M. Gabriel Loubier, ou avec certains de ses députés.

## Loi spéciale pour soutenir les producteurs domestiques d'œufs

QUEBEC (PC) — En attendant que le Québec obtienne sa juste part du marché canadien des œufs, le ministre québécois de l'Agriculture, M. Normand Toupin, a décidé de soutenir les producteurs domestiques par une loi spéciale.

En vertu du projet de loi 26 qu'il a déposé hier en première lecture à l'Assemblée nationale, ces producteurs, dont plusieurs sont au bord de la faillite présentement malgré les subventions totalisant 1,8 millions versées par le gouvernement depuis octobre dernier, profiteront d'un régime de crédit garanti par l'Etat auprès des institutions bancaires. De plus, le ministre défraiera 50 pour cent des intérêts encourus par les producteurs.

En raison de surplus écoulés sur le marché québécois principalement par l'Ontario et le Manitoba, les producteurs québécois se trouvent depuis plusieurs mois à vendre leurs œufs à environ \$0,28 la douzaine alors que leur coût moyen de production est d'environ \$0,32.

**Accord**  
Cette situation, a expliqué le ministre Toupin à la presse parlementaire, conduit certains producteurs à s'endetter à des taux d'intérêt dépassant souvent 12 pour cent auprès de leurs fournisseurs. Le nouveau programme de crédit, qui devrait coûter environ \$250,000 au gouvernement, leur permettra de traverser la crise actuelle par des emprunts dont le financement leur coûtera environ quatre pour cent, si l'on tient compte du taux courant des institutions bancaires et du remboursement gouvernemental.

A long terme cependant, le ministre a révélé les grandes lignes d'une entente fédérale-provinciale en négociation depuis plusieurs mois, en vue de normaliser tout le commerce de ce produit au pays. En vertu de cette entente, Ottawa et les provinces se seraient mis récemment d'accord sur trois principes:

- les œufs devront circuler librement au pays;
- des quotas provinciaux de production seront déterminés et administrés par les provinces elles-mêmes;
- la négociation du partage des marchés se fera entre les provinces sur la base des productions des cinq dernières années.

# Woodhouse

LES PLUS GRANDS DÉTAILLANTS D'AMEUBLEMENT AU CANADA. ÉTABLI EN 1911

# Vente

# 61<sup>ème</sup>

# ANNIVERSAIRE

## 3

### DERNIERS JOURS

Venez célébrer avec nous en profitant de ces super aubaines 61<sup>ème</sup> anniversaire.



**SOFA DE 82" ET FAUTEUIL APPAREILLÉ**

Vous aimerez sûrement ce magnifique mobilier de salon. Dossiers rembourrés et semi-détachés. Cadre de bois franc séché au four. Coussins remplis de Dencor et appui-bras rembourrés. Recouvert de Tassan Jacquard. Choix de 3 couleurs attrayantes.

Rég: \$389.95 **SPÉCIAL \$319** \$15 par mois



**SOFA-LIT "LONG LINE" DE 87"**

Il s'ouvre en un grand lit double. Cadre construit de bois franc séché au four pour plus de résistance, avec ressorts "No-Sad". Matelas rempli de mousse. Revêtement de tissu de polypropylène. Choix de 4 couleurs attrayantes.

Rég: 289.95 **SPÉCIAL \$239** \$10 par mois

**FAUTEUIL APPAREILLÉ AUSSI DISPONIBLE.**



**MOBILIER DE CUISINE 7 MCX**

Comprend une table de 36" x 48" s'allongeant à 60" à l'aide d'un panneau. Dessus Arborite facile d'entretien. Pattes effilées avec embouts rotatifs. Sièges et dossiers des chaises rembourrés. Dessus de table en simili-marbre avec bordure noyer.

Rég: 149.95 **SPÉCIAL \$119** \$6 par mois



**ENSEMBLE MODULAIRE 6 MCX**

- Puissance stéréo de 50 watts
- Haut-parleurs à suspension air

Récepteur stéréophonique transistorisé de 50 watts. Lecteur de cartouche à 8 pistes incorporé et chargeur automatique stéréo BSR. Comprend également le casque-écouteur. Le support sur roulettes de même qu'une cartouche à 8 pistes et un lince-nez.

Rég: 239.95 **SPÉCIAL \$199** \$8 par mois

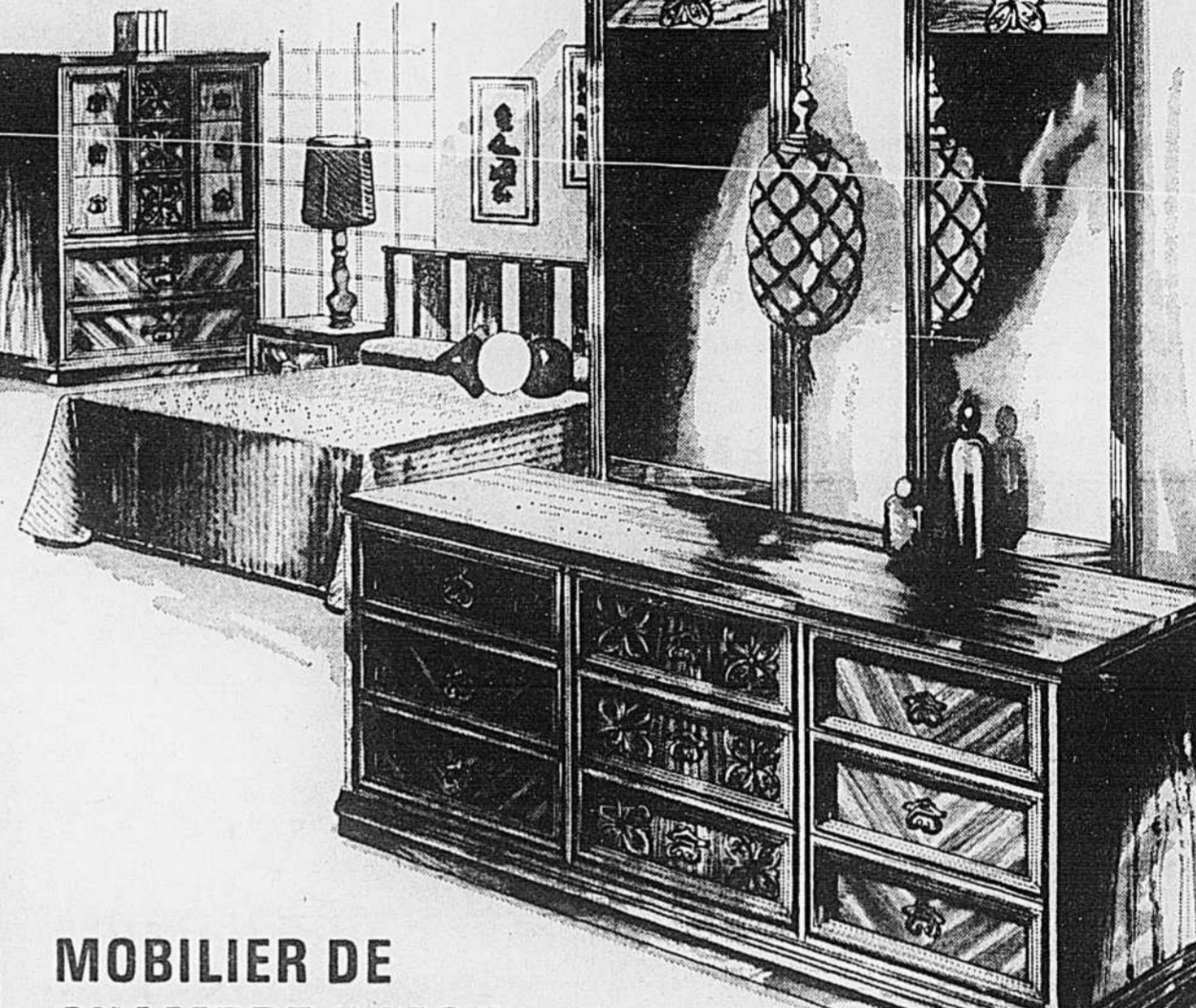

**MOBILIER DE CHAMBRE 5 MCX**

De style typiquement espagnol, ce mobilier de chambre est rehaussé de poignées distinctives en cuivre. Il comprend un bureau triple de 64" avec miroirs jumelés, une spacieuse commode à 5 tiroirs et une tête de lit de 105" (non illustré). Tiroirs à queue d'aronde et à l'épreuve de la poussière. Elegant fini chêne. Plus 2 tables de nuit.

Rég: 569.95 **SPÉCIAL \$469** \$18 par mois

**AUCUN DÉPÔT REQUIS JUSQU'À 36 MOIS POUR PAYER**

Demandez au vendeur tous les détails de notre Plan de Crédit Continuuel

**SPÉCIAUX POUR LA FÊTE DES PÈRES**

**PROFITEZ DE CETTE OCCASION POUR LUI OFFRIR CE DONT IL RÊVE!**



**FAUTEUIL INCLINABLE**

Construction à ressorts "No-Sag" et rembourré de mousse. Recouvert de vinyle extensible durable. Cadre en bois franc séché au four. Choix de 3 couleurs.

Rég: 99.95 **SPÉCIAL 74.95** \$4 par mois



**FAUTEUIL INCLINABLE BERÇANT**

Mécanisme à 3 positions. Dossier rembourré, semi-détaché. Coussin de siège amovible. Appui-bras rembourrés. Recouvert de vinyle extensible. Choix de couleurs.

Rég: 159.95 **SPÉCIAL \$129** \$8 par mois



**LESSIVEUSE AUTOMATIQUE**

Finies les grosses corvées avec cette lessiveuse automatique. Choix de deux vitesses pour les tissus réguliers ou les tissus délicats. Mode de lavage par agitateur spiralé pour une lessive plus efficace. Grande cuve en porcelaine d'une capacité de 16 livres.

Rég: 279.95 **SPÉCIAL \$279** \$12 par mois



**CUISINIÈRE ÉLECTRIQUE 30" DE LUXE**

Panneau de contrôle de luxe et minuterie automatique pour le four. Cadran chronométré et deux prises utilitaires. Éléments à chauffage rapide... Une merveille pour la cuisinière moderne.

Rég: 199.95 **SPÉCIAL \$199** \$8 par mois



## 915 est, rue STE-CATHERINE

Tél.: 845-9261 (Face à la pharmacie Montréal)

**MONTREAL-NORD**  
6065 est. Henri-Bourassa  
Tél.: 325-6611

10672 Boul. Pie-IX  
Tél.: 324-1610

**CHOMEDEY**  
1180 Boul. Labelle  
Tél.: 688-9750

**VERDUN**  
3913 rue Wellington  
Tél.: 766-2343

**VILLE LASALLE**  
8360 Boul. Newman  
Tél.: 363-4955-6

**MONTREAL**  
3956 est. rue Ontario  
Tél.: 527-9251

# VERIFIEZ-COMPAREZ LES PRIX A&P OEC!

*Très bas prix! Sans compromettre la qualité!*



*Bas prix tous les  
jours plus des  
spéciaux à  
"Prix réduits"*

**Qualité Super-Right**

## ROTIS DE BOEUF DESOSSES

ROTI DE CROUPE **\$1.18**  
 POINTE DE SURLONGE  
 BIFTECK DE RONDE lb

BIFTECKS DELICATISES OU SANDWICH "Délicieux grillés" lb \$1.48  
 BIFTECK DE RONDE HACHE Frais lb 98¢  
 ROTI DE PALERON Qualité Super-Right, coupe régulière lb 78¢  
 ROTI DE COTES CROISEES Qualité Super-Right lb 98¢  
 ROTI CALIFORNIE Qualité Super-Right lb 89¢  
 BIFTECKS DE PALERON Qualité Super-Right, excellents pour braiser "Délicieux grillés" lb 85¢  
**PAS DE GRAS AJOUTÉ CHEZ A & P OEC**

### Viandes fumées!

### Epargnez sur le boeuf!

### Bacon & Saucisses

### Viandes cuites-Saucisses

### Volaille

ROTI DE CROUPE	69¢	VIANDES CUITES	\$1.00
POINTE DE SURLONGE	78¢	TARBON CUIT	68¢
BIFTECK DE RONDE	76¢	SAUCISSES FUMÉES	58¢
BIFTECKS DELICATISES	56¢	FOIES DE POULET	28¢
BIFTECK DE RONDE HACHE	58¢	CUISSES DE POULET	\$4.98
ROTI DE PALERON	29¢	JAMBONS DE PORC	28¢
ROTI DE COTES CROISEES	1.78	BOLOGNE	86¢

### Prix réduits PEPSI-COLA

Boite à ongles 10 oz **10¢**

(Caisse de 24 Boites à ongles 10 oz-\$2.39)

### Aliments congelés!

**Prix réduits spéciaux!**  
 Marque D.C., de choix

**PECHES ou ABRICOTS**  
 Tranchées, Demis  
 Cling Pelés

**5** Boites 14 oz **\$1.00**

Produits de beauté et santé

## BANANES

Mures et savoureuses  
 Grosses

**13¢**  
 lb

## POMMES DE TERRE

Canada No 1,  
 culture du Nouveau-Brunswick

**34¢**  
 Sac 10 lb

**Bas prix de tous les jours!**  
**FRUITS ET LÉGUMES EN CONSERVE**