

La Seigneurie

DIMANCHE 8 JUILLET 1990, VOL. 27 - 44 PAGES

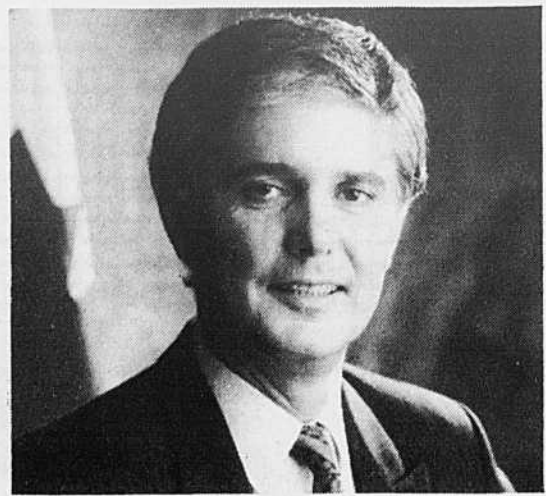

Marcel Danis reste en poste

Le député à la Chambre des communes a décidé de rester au sein du cabinet parce qu'il juge que lui sera plus facile de défendre les dossiers du Québec et du comté en tant que ministre. Celui-ci explique les motifs de sa décision en page 6.

Varenes: Paul Verret toujours en faveur du projet Soligaz

page 5

L'équipe du RDS au tournoi de balle de Saint-Amable

page 43



François Beaulne commente la mort de Meech

À la suite de la mort de l'accord du lac Meech, François Beaulne commente la situation politique qui prévaut au Québec. Le député de Bertrand pense que la souveraineté est inéluctable et que Robert Bourassa est piégé.

À lire en page 7

Aubaines Jadis

pages 22-23



P.P.M. La Seigneurie

Plaisir d'été

Au hasard d'une promenade mercredi soir dernier, notre collègue photographe a croqué cette scène d'un match amical au Centre Pierre-Laporte. Divisée en deux clans, cette bande d'amis y allaient de leurs meilleurs efforts au ballon volant. L'histoire ne dit pas qui a gagné. Vive l'été!

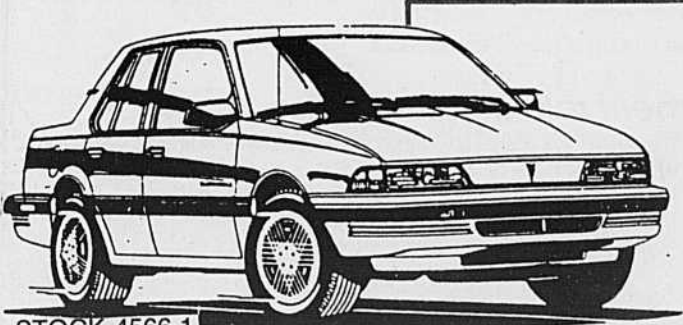

STOCK 4566-1

AUTOMATIQUE - CLIMATISEUR

SUNBIRD LE 1990

TAUX DE FINANCEMENT REDUIT

À partir de **239\$***
11 795\$

TRANSPORT, PRÉPARATION ET TAXE INCLUS



Tous rabais déduits
Transport, préparation et taxes en sus
Location ball
• 48 mois
avec comptant 2000\$

MAURICE GOYETTE

PONTIAC BUICK (1983) INC.

1623, ROUTE 132, VARENNES — 652-3933

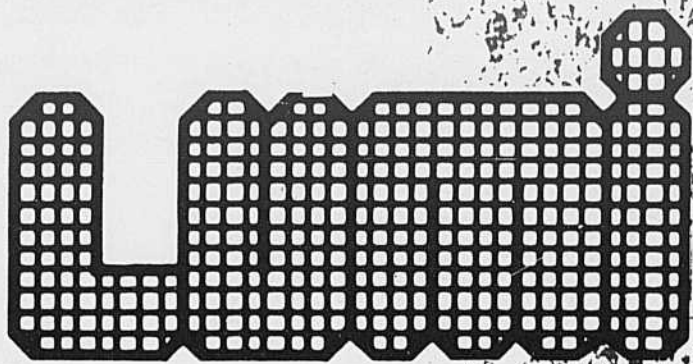

design inc

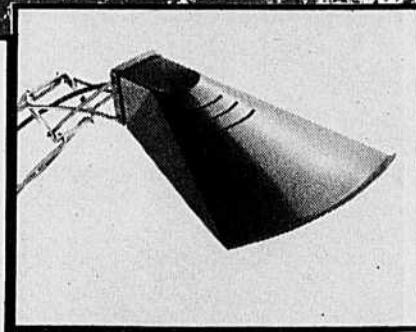
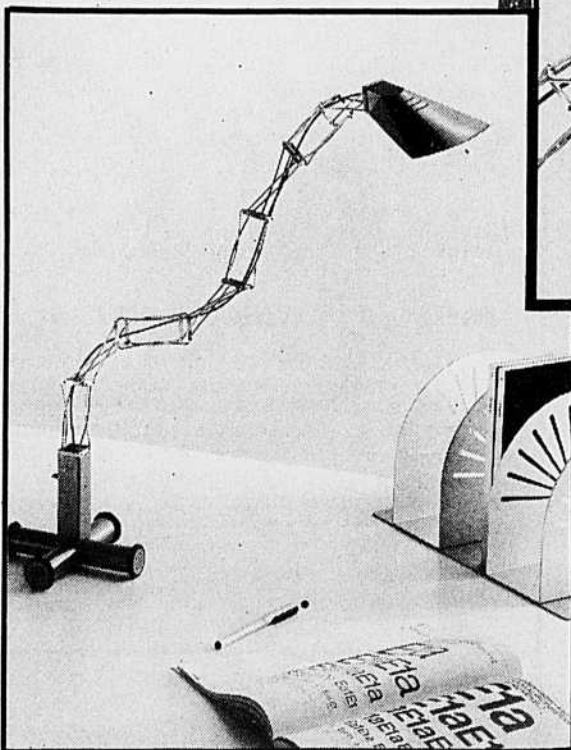
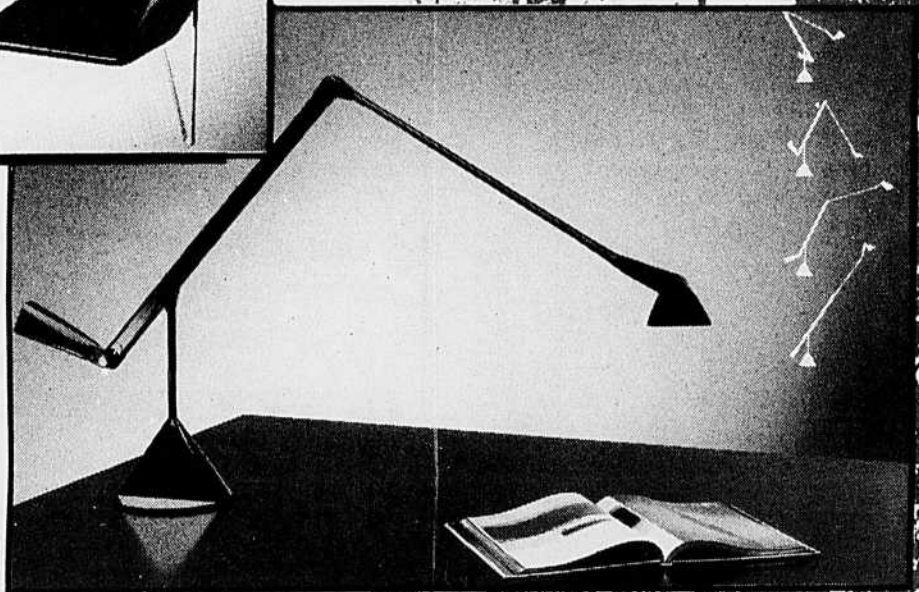
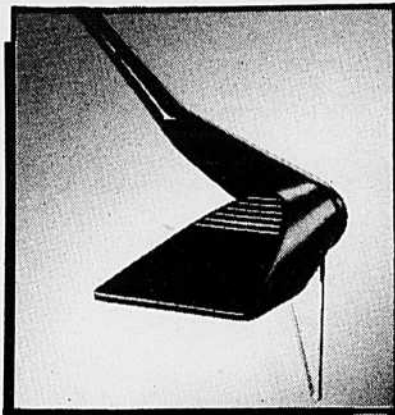

MOULTI X

*L'Italie
à votre
portée*

**SPÉCIALISTE
EN ÉCLAIRAGE
HALOGÈNE
405
SAMUEL-DE-CHAMPLAIN
BOUCHERVILLE
655-6614**

Info Boucherville

Personnel demandé pour le recensement municipal

Un recensement municipal, pour fins électorales est prévu à Boucherville, au cours de la période du 22 août au 5 septembre 1990.

Si vous êtes disponible pendant cette période et intéressé(e) à travailler à ce recensement, veuillez communiquer avec le service du Greffe de la Ville, aux numéros suivants: 449-8251 et 449-8307.

Travaux de réfection perturbés

Dû aux caprices de la température et au manque de camions, des travaux de réfection et de rajeunissement du réseau routier ont été perturbés.

Les travaux suivent actuellement leur cours normal et seront complétés dans les plus brefs délais.

La Ville de Boucherville regrette les incon vénients causés par ces retards et remercie les citoyens de leur collaboration.

Remerciements

Les Pompiers de Boucherville tiennent à remercier sincèrement toutes les personnes qui sont venues les encourager lors de leur lave-auto, le 9 juin dernier.

Malgré la mauvaise température, nous avons tout de même réussi à ramasser la belle somme de 1,471\$ qui sera entièrement remise à l'Association canadienne de la Dystrophie musculaire.

Nous tenons également à remercier les commanditaires suivants: Canadian Tire, Métro Sabrevois, Les Huiles Savaria, Orlando, Pizzeria Boucherville, Restaurant L.-H. Lafontaine, Jardin La Seigneurie, Yogourt Delisle, Proviso Mortagne, distributeur R.S.

L'Association des Pompiers de Boucherville.

Exposition à Boucherville

L'artiste Francine Lahale expose ses oeuvres, peinture à l'huile, du 7 au 17 août, à la Maison Louis H.-Lafontaine, 314, boul. Marie-Victorin, Boucherville du jeudi au dimanche, entre 14h00 et 16h30 et entre 19h00 et 21h00. Bienvenue à tous et à toutes!

Voyage en Gaspésie

La Maison des Jeunes de Boucherville vous offre une chance unique de visiter la Gaspésie du 16 au 20 juillet prochains.

Accompagné de deux animateurs, vous serez émerveillé par la découverte du saumon de la rivière Métis à la visite du musée de la pêche des Métis en passant par le Parc historique de la Restigouche et le delta plane du Mont Saint-Pierre.

Le coût du voyage est de 150,00\$ et comprend le transport et l'hébergement en camping ou en auberge de jeunesse. Information: Nancy au 449-8346 ou 449-8304.

Vente de Lithographies au profit du fonds du patrimoine

Le comité du Fonds du patrimoine a mis sur pied une nouvelle activité de financement. Il s'agit de la vente de 250 lithographies d'un tableau représentant le Vieux-Boucherville. Signées et numérotées, les lithographies sont vendues à raison de 60,00\$ chacune à la Galerie du Vieux-Village au 22, rue De Montbrun.

L'aquarelliste de renommée, Jacques Hébert a spécialement réalisé cette oeuvre représentant la rue De Montbrun, pour le Comité du Fonds du patrimoine.

Jouets de piscine

Les jeunes et les moins jeunes aiment bien avoir des jouets ou des matelas gonflables pour agrémenter leur baignade ou se laisser porter doucement sur l'eau.

Cependant, ces objets ne doivent pas être considérés comme des gilets de sauvetage. Cela signifie notamment que vous ne pouvez laisser vos enfants seuls sous prétexte qu'ils ont des jouets flottants. Un accident est toujours possible: un jouet peut se dégonfler ou glisser des mains. La surveillance reste donc une nécessité.

Même les jouets de plastique utilisés comme matériel d'enseignement (brassard gonflables, ballons dorsaux, etc) ne peuvent être laissés aux enfants sans la surveillance d'un adulte.

Avez-vous essayé nos vins?

La Ville de Boucherville a fait mettre en bouteille des vins rouge et blanc au nom de ses fondateurs.

On retrouve la Cuvée Jeanne-Crevier dans le vin rouge, une appellation Côtes-du-Rhône et la Cuvée Pierre-Boucher dans le vin blanc, une appellation Bordeaux contrôlée.

À l'achat de ces bouteilles de vin, vous contribuez à l'enrichissement du patrimoine bouchervillois car 1,00\$ par bouteille est versé au Fonds du patrimoine de Boucherville.

Ces vins uniques sont disponibles à la Société des alcools du Québec, 650 Boul. du Fort Saint-Louis à Boucherville à 8,80\$ pour le vin rouge et 8,70\$ pour le vin blanc.

Servez ces vins ou offrez-les en cadeau!

Règlement relatif aux chiens

La Ville de Boucherville rappelle à ses citoyens que les chiens doivent être enregistrés et porter une licence valide pour un an.

Également, ils doivent être tenus en laisse sur la voie publique ou gardés dans les limites de la propriété privée de leur maître.

Le propriétaire ou gardien d'un chien doit enlever immédiatement toutes matières fécales produites par son animal sur les terrains privés et publics et en disposer de façon hygiénique.

Ce règlement municipal fait appel au sens civique afin d'assurer une meilleure qualité de vie.

Dès sa naissance, la Conférence des maires représente 70% de la population de la Rive-Sud

Un groupe de 16 municipalités a procédé, le 20 juin dernier à Longueuil, à la création de la Conférence des maires de la Rive-Sud, un organisme de concertation régionale qui pourra, dès maintenant, parler au nom de 70 pour cent de la population du territoire visé par ce regroupement, même si 23 villes de la Rive-Sud n'ont pas encore adhéré à la conférence.

La première assemblée générale des membres s'est déroulée à l'hôtel de ville de Longueuil, et c'est d'ailleurs le maire de cette ville, M. Roger Ferland, qui a été élu premier président de la Conférence des maires.

Selon M. Ferland, une dizaine d'autres villes sont en période de réflexion et leur adhésion éventuelle au cours des prochains mois porterait à 85 pour cent le taux de représentativité.

À l'origine, les 39 municipalités faisant partie de quatre MRC (Champlain, Lajemmerais, Vallée du Richelieu et Roussillon) avaient été invitées à faire partie de la Conférence des maires.

Le nouvel organisme aura pour objectif d'harmoniser les vues des municipalités sur différents dossiers régionaux, comme le transport en commun, la gestion des déchets, les infrastructures routières, le développement aéroportuaire, l'expansion du port de Montréal, l'environnement, le développement industriel et résidentiel, le tourisme, etc.

Dans un premier temps, un plan d'action sera soumis à l'assemblée générale de septembre prochain.



Messieurs Bellavance, Giroux, Ferland, Aubertin et Girard.

La Conférence des maires servira également de groupe de pression auprès des gouvernements supérieurs et d'interlocuteur avec la Communauté urbaine de Montréal.

«Il n'est pas question de créer une communauté urbaine sur la Rive-Sud», de rappeler le maire Ferland, qui en conférence de presse le 21 juin a mentionné l'enthousiasme des villes de la Rive-Sud à élaborer des solutions communes sur une foule de sujets.

Il était accompagné des maires Pierre D. Girard, de Saint-Hubert, Hugues Aubertin, de Boucherville, Bernard Giroux, de Saint-Constant, et Raymond Bellavance, de Sainte-Catherine, tous membres du conseil d'administration de la Conférence.

Font également partie du conseil les maires Marcel Dulude, de Saint-Bruno, Jean-Robert Bourcier, de Châteauguay, Julien Busières, de Beloeil, et Roch Bernier, de Contrecoeur.

Les journalistes ayant remarqué l'absence de la ville de Brossard dans la liste des membres actuels, M. Ferland a dit que l'administration de cette ville «était en période de réflexion et qu'une course à la direction du Parti de l'Équipe populaire pouvait expliquer la situation».

Le conseil d'administration doit prochainement se pencher sur la cotisation qui sera demandée aux maires des villes participantes. Le chiffre de 25 cents par habitant a été accepté en principe.

Sens remarquable de la collectivité

Un léger incendie survenu samedi midi, 30 juin, dans le Vieux Boucherville a permis de démontrer l'efficacité des pompiers volontaires de cette ville. Quelques instants avant l'alerte, l'auteur de cette article photographiait l'édifice police-incendies et voitures de police sans pouvoir faire de même avec les véhicules du service-incendies. Aucun préposé n'étant sur place.

Moins d'une demi-heure plus tard, quelle ne fut pas sa surprise de trouver, chemin faisant, toute une équipe de pompiers volontaires en pleine action et plusieurs

véhicules-incendie entièrement équipés. Clic... clic. Heureusement le feu s'est avéré mineur et vite maîtrisé. L'origine proviendrait d'un chalumeau servant au décapage selon un voisin.

Par ce beau samedi, les gens profitaient des quelques heures d'ensoleillement prévues pour ce long week-end. Le temps de le dire et les pompiers volontaires de Boucherville oubliaient le soleil et démontraient leur sens du devoir.

Bravo aux citoyens-pompiers de Boucherville!

Raynald Bergeron



Voici le tapis dont la réputation est sans tache.

TAPIS

RÉSISTACHE

CERTIFIÉ PAR DU PONT

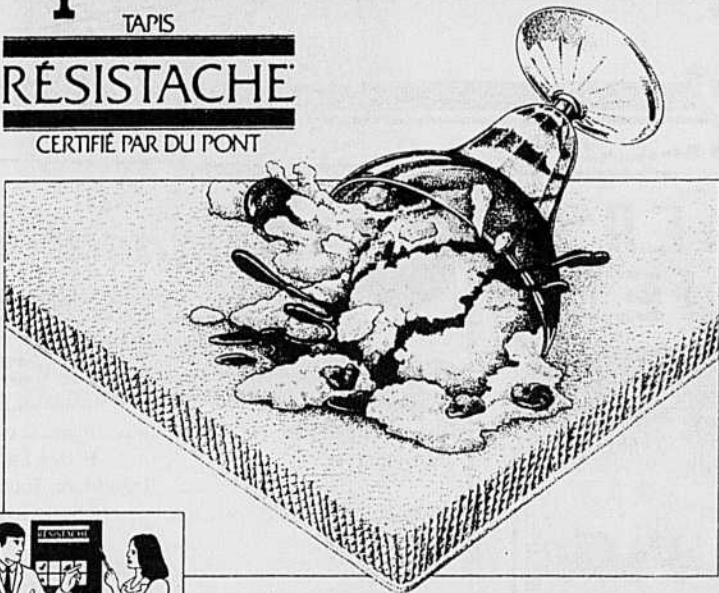

Spécial

19.99\$

v.c.

(sous-tapis inclus)

Les tapis résistache
100% Dupont Antron
(nylon)

Garantie 10 ans

Dubeau Décor
(Boucherville) Ltée

YVON DUBEAU, PRÉS.
30 ANS D'EXPERIENCE

280, FORT SAINT-LOUIS
CARREFOUR LA SEIGNEURIE
BOUCHERVILLE 449-1130

R CENTRE DU PNEU RÉGIONAL BOUCHERVILLE (1985) INC.

Suspension - Alignement -
Balancement de roues

GARANTIE
UNI PRO
FREINS
SILENCIEUX
SUSPENSION

MAXI PNEU

BFGoodrich

QUEL BEAU "LOOK"!

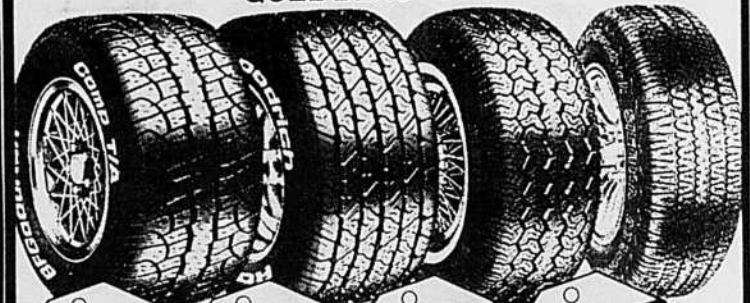

COMP T/A
HR4

Performance par tous les temps... esthétique racée et plus de kilométrage.

195/60HR15

À PARTIR DE: **124.95**

RADIAL T/A

Pneu sport extra-large, allure compétition.

195/60HR14

À PARTIR DE: **109.95**

XML HT

Adhérence exceptionnelle par tous les temps. Radial à ceinture d'acier.

155/80R13

À PARTIR DE: **48.85**

SIERRA

Adhérence 12 mois sur 12, style européen.

175/70R13

À PARTIR DE: **64.95\$**



LUCIEN VÉRONNEAU



DENIS DIONNE

96 Boul. Industriel Boucherville 655-4322

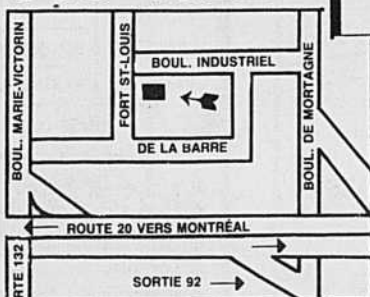

VISA

MasterCard

LUNDI AU VENDREDI:
8H00 À 17H30
JEUDI:
8H00 À 20H00
SAMEDI:
(fermé juillet et août)

SILENCIEUX BOUCHERVILLE 655-9621

POUR JUIN ET JUILLET
SERVICE GRATUIT DE DÉCORATION
 À DOMICILE
 POUR UN NOUVEL INTÉRIEUR
 ON EN A POUR
 TOUS LES GOÛTS
 VENEZ DÉCOUVRIR
 LES SERVICES DÉCO-BEL

Décoration - Service à domicile

**CROWN
 DIAMOND**



DÉCO-BEL
 MONIQUE BRETON
 CONSEILLÈRE
 2069 MARIE-VICTORIN, VARENNES 652-9836

**OUVERT
 AUX CONSOMMATEURS**

**REVÊTEMENT
 VINYLE ou ALUMINIUM**

**PORTE — FENÊTRE
 AUVENT — RAMPE**

Aluminium *Plus*
 1260 Montée Ste-Julie
 VARENNES 652-2382

Lun. au vend.
 9 à 18 hres
 Samedi
 9 à 12 hres

**«pour rester
 en contact»**



**Communications
 Maclean Hunter inc.**
 TÉLÉAVERTISSEURS TÉLÉMESSAGES

651, Notre-Dame Ouest, Bureau 110, Montréal
 Tél.: (514) 393-3878 Fax: (514) 393-3884

Info Varennes

**Villes, villages et
 maisons fleuries**

Les juges régionaux du concours «Villes et Villages Fleuris» étaient présents mardi dernier à Varennes en compagnie de la présidente du comité organisateur du concours, Mme Estelle Du-maine Aubry.

Les deux juges, M. Ulric Couture, architecte-paysager et Mme Louise de Courval, qui s'implique depuis plusieurs années au sein de sociétés d'horticulture, ont visité certains sites publics et privés. Ils se sont attardés également aux rues et principales artères en basant leur évaluation générale sur la propreté de la municipalité, la quantité, la beauté et l'entretien des arbres, des pelouses et des haies. La beauté des aménagements paysagers et leur effet visuel d'ensemble étaient également du nombre des critères de sélection.

L'an dernier, la ville de Varennes s'était classés quatrième au classement des villes de 10 000 à 50 000 habitants en Montérégie.

Par ailleurs, rappelons que chacun des conseillers municipaux de la ville visitera son district dans la semaine du 30 juillet afin de déterminer les finalistes au concours local «Maisons Fleuries».

Les catégories participantes sont les résidences, les balcons, les commerces, les industries et les maisons de ferme. L'an dernier, il y avait eu au-delà de 80 finalistes pour l'ensemble des catégories.

Il est donc grand temps de fleurir balcons, jardins et boîtes à fleurs pour être prêts lorsque les juges passeront chez vous.

Sécurité en tout temps

Les vacances annuelles ont débuté pour plusieurs citoyens de Varennes. Si cette période de l'année incite à la relâche complète de nos activités quotidiennes, il existe cependant une chose qui ne doit être abandonnée en aucun moment: le port de la ceinture de sécurité.

Le Service de police de Varennes vous rappelle qu'il faut en tout temps porter votre ceinture de sécurité, même pour un court trajet. De même, n'oubliez pas de boucler la ceinture des enfants prenant place sur le siège arrière.

Les parcs de Varennes

Voici l'horaire des activités du Service d'Animation des Parcs de Varennes pour cette semaine.

Lundi: Matinée dans tous les parcs de 9h à 11h30; atelier Les petits matelots de 13h30 à 15h30, 4 ans et plus; volleyball 16 ans et plus au Parc Pré-Vert de 19h à plus ou moins 22h.

Mardi: Matinée dans tous les parcs de 9h à 11h30; atelier touris-tavélo de 13h30 à 15h30, 8 ans et plus seulement, autorisation requise; beach party, 7 ans et plus, de 19h à 21h à la piscine municipale.

Mercredi: Le zoo de Granby, dé-

part: 9h30 et retour: 18h au Parc Pré-Vert, apporte ton lunch. En cas de pluie, remis au vendredi même heure (inscriptions terminées); volleyball 16 ans et plus au Parc Pré-Vert de 19h à plus ou moins 22h.

Jeudi: Matinée dans tous les parcs de 9h à 11h30; atelier temporel de 13h30 à 15h30, 4 ans et plus, théâtre impro...; bingo au Parc Pré-Vert de 19h à 21h.

Vendredi: Réunion des animateurs, planification personnelle, congé pour les animateurs.

Les activités à surveiller cette semaine au service d'animation des parcs de Varennes

SEMAINE DU 9 AU 13 JUILLET

Mardi 10 juillet:
 «Beach Party» à la piscine municipale de 18h30 à 21h. L'entrée est gratuite. Les participants doivent être âgés de 7 ans et plus.

Apportez vos maillots de bain et serviettes.

Jeudi 12 juillet:
 «Bingo» pour les jeunes de 4 ans et plus au Chalet des Scouts situé au Parc Pré-Vert à compter de 19 heures.

Lundi 9 juillet:
 Début des inscriptions pour tous ceux qui désirent se rendre à la plage de St-Polycarpe. Pour informations: 652-6060.

L'embellissement de ma ville...



LES CLOTURIERS AFFILIÉS

DE LA FABRICATION À L'INSTALLATION

ESTIMATION	P. C. V.	MATÉRIEL
À DOMICILE	POUR RAMPES ET CLÔTURES	GARANTI
GRATUITE	RÉSINE DE SYNTHÈSE RIGIDE	20 ANS

INSTALLATEURS EXPÉRIMENTÉS

- rampes de balcon
- clôtures personnalisées
- contours de piscine
- portails
- gazebo

ST-JEAN
 625 A, Trotter
 ou, sans frais, le
 1-800-361-6433

LE MATÉRIAU DE NOTRE TEMPS À L'ÉPREUVE DU TEMPS

La Seigneurie
 28,500 exemplaires

Hebdomadaire édité par La Seigneurie inc., couvrant les municipalités de Boucherville, Varennes, Verchères, Sainte-Julie et Saint-Amable.

ODC

Directeur général Yves Gosselin
Journalistes Pierre Latreille
 Jean-Marc Bouchard
Photographe Robert Gosselin
Publicité Rolland Provost
 Monique L'Heureux
 Michel Coult Jr
 Jean Coult

Secrétariat Carole Beauvais
 Linda Bourdica
 Lyse Crevier

Graphiste Lynn Gauthier

Typographie et montage . Composition P.D.L. Inc.
 239, rue St-Charles O., Longueuil

Adresse 204, Montarville #130, Boucherville, J4B 6S2

Imprimerie St-Romuald, Québec

Dépôt légal Bibliothèque nationale du Québec

Téléphone 641-3360

Courrier 2ième classe
 Enregistrement no 1300

Les opinions émises dans ce journal par nos rédacteurs ou nos lecteurs ne sont pas nécessairement celles de la direction du journal.
 Toute reproduction des annonces ou des nouvelles est interdite sans autorisation écrite.

«Il y a un prix à payer pour le développement» Le conseiller Paul Verret

Pierre Latreille

Autant le conseiller Manon Brunet est contre la réalisation du projet Soligaz à Varennes, autant le conseiller Paul Verret est pour et ce, depuis le début.

Il a pris connaissance du document publié par Soligaz sur les impacts environnementaux. «Il y a un prix à payer pour tout développement que ce soit domiciliaire, commercial ou industriel» dit-il. M. Verret ajoute que la lecture du document du projet Soligaz, que les gens de Varennes peuvent présentement consulter à la bibliothèque municipale et à l'Hôtel de ville, le rassure. «C'est un dossier qui procède normalement et ce sont aux gens de Varennes de se prendre en mains. C'est un projet qui est transparent et je suis sûr que les responsables du projet Soligaz ne veulent pas se mettre la population à dos. S'il y a des choses à corriger, ils vont sûrement les corriger», précise M. Verret.

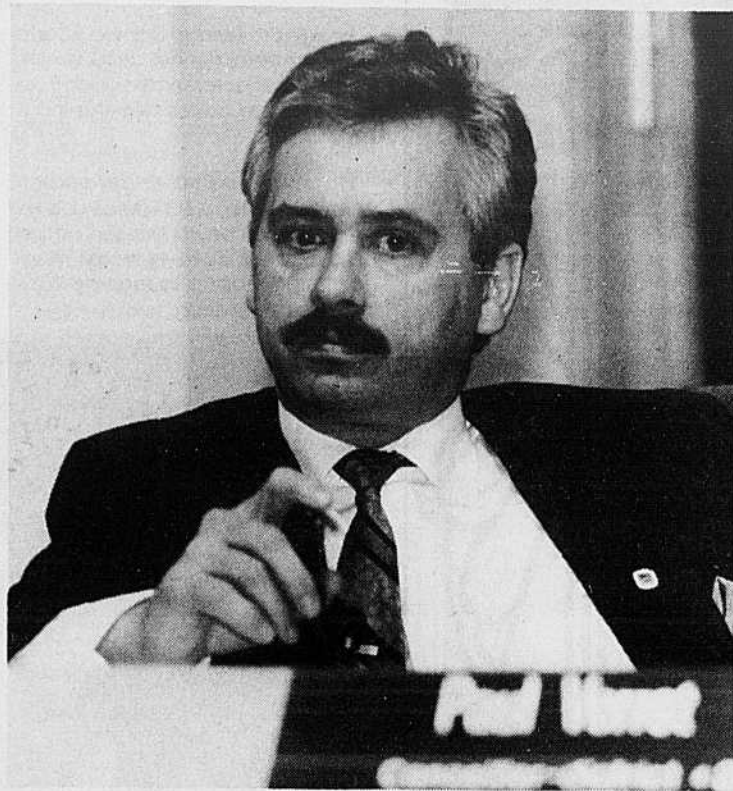

PROJET IMPORTANT

Pour le conseiller Verret, le projet Soligaz est très important pour Varennes. Outre le fait qu'une fois réalisé il emploiera 70 permanents, la construction qui devrait s'échelonner pendant un an et demi fera travailler environ 500 personnes. «Soligaz se réalise dans le secteur de l'industrie lourde de Varennes. Ce projet respecte donc le développement industriel prévu à cet effet. Il y a toutefois le problème du camionnage lourd à régler sur Marie-Victorin» ajoute M. Verret. Selon lui, ce n'est pas la venue du projet Soligaz qui a causé ce problème. Il existe depuis longtemps. «Les 12 000 voyages de terre qui sont prévus, ce sera peut-être la goutte d'eau qui fera déborder le vase. Nous avons demandé au ministère des Transports du Québec d'avoir une voie d'accès via la Baronnie pour l'autoroute 30. Nous n'avons pas encore obtenu de réponse du ministère», tient à dire toutefois le conseiller Verret.

VOLET PORTUAIRE

M. Verret a visité les installations

portuaires de Portsmouth et il a été impressionné. «L'entente avec Soligaz à Varennes concernerait seulement l'utilisation des bateaux-citernes de cette industrie avec un quai dans le Saint-Laurent. Pourquoi le conseiller Brunet n'a pas visité les installations de Portsmouth?» se demande Verret.

Pour lui, il n'y a pas de problème avec le quai. «J'aime mieux voir un quai que les montagnes de scories qui existent à Varennes. Quant à la sécurité, je ne déménagerai pas de Varennes. Les gouvernements, dont le ministère de l'Environnement du Québec, se portent garant de la sécurité des citoyens», précise Verret. «Je n'ai pas peur que ça saute», dit-il.

Selon Verret, il faut arrêter de faire peur aux gens de Varennes. «Ce projet n'est pas réalisé par des charlatans et, si tout va bien, les travaux devraient débuter au printemps 1991. Nous connaissons les risques et que va-t-on faire pour les régler? C'est aux citoyens d'apporter des solutions», dit-il.

La position du conseiller Verret est donc claire face au projet Soligaz. Il y est favorable en autant qu'il y ait un équilibre entre le respect de l'environnement et les retombées économiques que devraient générer cette industrie une fois sur pied.

**Vous désirez
une SPORTIVE
(cavalier)
une ÉCONOMIE
(Sprint)
ou un
TOUS TERRAINS
(Tracker)
Accès vous
offre votre
PREMIER PRÊT
sans endosseur**

**'500 à 750\$
premier dépôt**

et...

**ENFIN
VOTRE
LIBERTÉ**

Hé les jeunes!

**Fini
de rêver...
Passer à
l'action**



* SUR ACCEPTATION DU CRÉDIT



ACCES

**Chevrolet
Oldsmobile inc**

1727 ROUTE 132, VARENNES, 652-3973

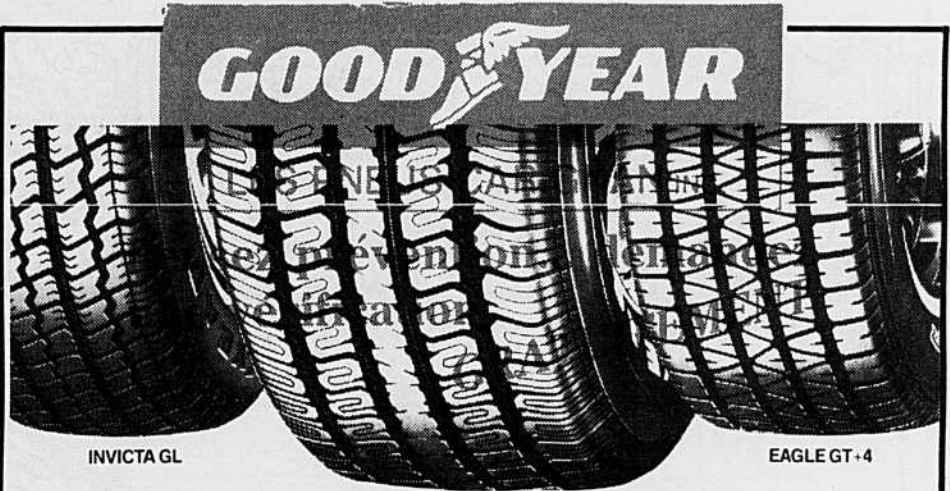

4 au prix de 3.

Le solde prend fin le 21 juillet.

Quand vous achetez trois pneus, vous recevez le quatrième sans supplément.
Téléphonez-nous pour le prix des dimensions non représentées.

4 au prix de 3
OU 25% DE RABAIS PAR PNEU
NOTRE PLUS NOUVEAU RADIAL
TOUTES SAISONS DE PREMIUM CHOIX
INVICTA GL
FLANC BLANC

Dimension	solde 4 pneus	Economies
P155/80R13	278,97 \$	92,99 \$
P165/80R13	329,97	109,99
P175/80R13	353,97	117,99
P185/75R14	374,97	124,99
P195/75R14	386,97	128,99
P205/75R14	413,97	137,99
P205/75R15	440,97	146,99
P215/75R15	458,97	152,99
P225/75R15	476,97	158,99
P235/75R15	503,97	167,99
P185/70R14	425,97	141,99
P205/70R14	449,97	149,99

4 au prix de 3
OU 25% DE RABAIS PAR PNEU
RADIAL HAUTE PERFORMANCE
LE MOINS CHER
EAGLE ST
LETTRES BLANCHES EN RELIEF

Dimension	solde 4 pneus	Economies
P175/70R13	311,97 \$	103,99 \$
P185/70R13	326,97	108,99
P195/70R14	371,97	123,99
P205/70R14	389,97	129,99
P215/60R14	392,97	130,99
P235/60R14	422,97	140,99
P225/70R15	437,97	145,99
P235/70R15	449,97	149,99
P215/65R15	413,97	137,99
P245/60R15	473,97	157,99
P255/60R15	494,97	164,99
P275/60R15	545,97	181,99

4 au prix de 3
OU 25% DE RABAIS PAR PNEU
RADIAL TOUTES SAISONS
HAUTE PERFORMANCE DE
PREMIER CHOIX
EAGLE GT + 4
LETTRES BLANCHES DESSINÉES

Dimension	solde 4 pneus	Economies
P175/70R13	404,97 \$	134,99 \$
P185/70R13	449,97	149,99
P185/70R14	485,97	161,99
P195/70R14	497,97	165,99
P205/70R14	533,97	177,99
P215/60R14	521,97	173,99
P235/60R14	554,97	184,99
P225/70R15	584,97	194,99
P215/65R15	554,97	184,99
P205/60R15	530,97	176,99
P245/60R15	653,97	217,99

Plus Magasinez et comparez Radial Haute Performance

GATORBACK

P 225-50 VR 15	199.00\$	P 225-60 VR 15	215.00\$
P 225-50 VR 16	205.00\$	P 245-50 VR 16	225.00\$



Jacques Carignan
prop

**ESTIMATION
GRATUITE**

SERVICE DE REMORQUAGE

COMPTES NATIONAUX ACCEPTÉS



Christian Aubry
prop.

- ALIGNEMENT
- BALANCEMENT
- PNEUS
- FREINS
- SUSPENSION
- TRACTION AVANT
- SILENCIEUX
- MISE AU POINT
- CHANGEMENT D'HUILE



**660, de Montbrun
Boucherville**

655-8531



OUVERT 7 JOURS

Le dimanche de 10h à 18h

À votre service
depuis 1938!

VIANDES DE 1ère QUALITÉ!

- COUPES FRANÇAISES
- BROCHETTES MARINÉES (BOEUF, POULET)
- FONDUES CHINOISE et BOURGUIGNONNE
- CHARCUTERIE
- CRETONS MAISON
- PÂTE DE FOIE MAISON
- DÉPOSITAIRE EAU DE SOURCE «AMARO»
- DÉPOSITAIRE DU PAIN COUSIN

BIÈRE FROIDE ÉPICERIE VIN

FRUITS & LÉGUMES

ASSORTIMENT DE SALADES

CHLORE LAVO
7.50\$ + dépôt



Marché E. PROVOST Enr.

35, DE MONTBRUN, BOUCHERVILLE

COMMANDES TELEPHONIQUES ET LIVRAISON 655-1492



BOIS TRAITÉ DOMTAR 40 ans

8' 10' 12' 14' 16'

2" x 4"	3.10\$	3.90\$	4.68\$		
2" x 6"	4.85\$	6.10\$	7.92\$	8.68\$	10.28\$
2" x 8"		8.80\$	10.20\$	11.90\$	13.60\$
2" x 10"	10.24\$		15.36\$		20.48\$
4" x 4"	5.95\$	8.45\$	10.15\$		14.65\$
6" x 6"	16.15\$		26.40\$		35.95\$
1" x 6"	5' 1.59\$	1-1/4" x 5"	12 @ 16'	SPÉCIAL 1-1/2" x 4" cèdre .46¢ pi.lin. (lini 1-1/4" x 3-1/4")	2" x 2" 42" .95¢ mcx

MATÉRIAUX YVES INC.

(au détail)
Léandre Jacques inc.
(marchand de bois en gros)

671 Chemin du Lac
(par Montbrun près de la Rte 132)
655-5780 655-2373

BARDEAU BP
10 ans brun 2 tons
8⁵⁰\$ pqt

BARDEAU BP
15 ans, noir,
gris 2 tons, brun 2 tons
10⁴⁵\$ pqt

ROULEAU
15 lbs 12⁵⁰\$
ROULEAU
50 lbs 13⁵⁰\$

**GRAND
INVENTAIRE**
Bois épinette et
contreplaqué
toutes dimensions

**PRIX POUR
QUANTITÉ DE
PATIOS ET
CLÔTURES
SEULEMENT**

Marcel Danis

poursuivra au cabinet

Le ministre Marcel Danis a écarté l'idée de démissionner de son poste pour rejoindre les rangs de Lucien Bouchard et des autres députés indépendants.

Élu sous la bannière des conservateurs, le député fédéral a bien l'intention de poursuivre son action au cabinet et de terminer son mandat... même après la mort de l'accord du Lac Meech.

de Terre-Neuve, Clyde Wells, qu'il tient comme l'unique responsable de la mort de Meech. Il se réjouit cependant de voir que Robert Bourassa et Jacques Parizeau se soient donnés la main pour définir une nouvelle stratégie pour le Québec. Marcel Danis pense d'ailleurs que son comté (Verchères) participera à la Commission parlementaire élargie par le biais d'un mémoire ou encore d'une délégation.



Celui-ci croit qu'il sera plus facile de défendre les dossiers du Québec et du comté au sein de l'équipe ministérielle que s'il avait traversé la chambre. Malgré ce choix, Marcel Danis n'en continue pas moins d'entretenir d'excellentes relations avec ses collègues des circonscriptions voisines, Nic Leblanc de Longueuil, et Louis Plamondon, du comté de Richelieu, qui ont choisi de quitter le parti conservateur.

Incidemment, le ministre doit rencontrer aujourd'hui (dimanche) l'exécutif du comté pour faire part de son intention de demeurer en poste. Marcel Danis a bon espoir d'obtenir l'aval des dirigeants de son comté puisqu'une seule personne a communiqué avec son bureau pour exprimer sa déception que le ministre n'ait pas joint le rang des députés indépendants. Au cours de l'entrevue, Marcel Danis a pointé du doigt le premier ministre

S'il entend poursuivre son mandat, Marcel Danis n'a pas dévoilé ses intentions en prévision de la prochaine élection. Opposé à la vision de Jean Chrétien qui veut faire du Québec une province comme les autres, Marcel Danis attend de pied ferme son adversaire libéral. Le ministre est loin de partager l'attitude de Jean Chrétien de braquer le Canada anglais contre le Québec. Marcel Danis prévoit une lutte intéressante au prochain scrutin alors que pour la première fois deux Québécois se feront la lutte pour diriger le Canada. D'un côté, Jean Chrétien, de l'autre, Brian Mulroney qui tout fait pour que le Québec entre dans l'honneur et l'enthousiasme dans la famille canadienne.

À l'automne, Marcel Danis prévoyait la tenue d'un colloque sur l'après-Meech mais optera plutôt pour que la question porte sur l'environnement.

Un pont entre les francophones et anglophones

Délégué par Jacques Parizeau, François Beaulne a entrepris de jeter un pont vers la communauté anglophone.

Depuis quelques semaines, le député livre ses commentaires sur les ondes d'une station radiophonique anglaise. Les réactions, dit-il, sont très positives même s'il défend la position des souverainistes.

François Beaulne a entrepris de

gagner les anglophones à la souveraineté en les invitant à se joindre à la démarche plutôt que de chercher à les exclure.

Dans cette même veine, c'est lui qui a aussi été délégué par son chef pour répondre aux questions financières à l'extérieur du Québec. Cela explique pourquoi, François Beaulne a donné plusieurs entrevues aux médias américains dont au Wall Street Journal.



J'EN AI ASSEZ! «J'ARRÊTE»

CIGARETTES, STRESS OU POIDS
Nous pouvons vous aider à améliorer votre qualité de vie.



CENTRE SANTÉ LASER WORLD
— Programme complet de stress et relaxation

370 Ch. Chambly suite 120 646-5645

François Beaulne pense que la souveraineté est inéluctable

Au lendemain de l'échec du Lac Meech, il ne fait aucun doute pour François Beaulne que la prochaine élection sera référendaire...et que l'option du Parti québécois sera celle retenue par l'électorat.

Quant à savoir qui de Robert Bourassa ou Jacques Parizeau est le meilleur pour faire accéder le Québec à la souveraineté, Jacques Parizeau à son avis est le seul à vraiment s'imposer. Posant un diagnostic à la suite de la mort de Meech, François Beaulne estime que Robert Bourassa se retrouve dans la même situation que le PQ au lendemain du référendum. «Sa base est en train de lui échapper. D'une part, le groupe anglophone n'est plus monolithique avec l'émergence du Parti Égalité tandis que du côté francophone, il se dégage un large consensus autour de l'auto-détermination du Québec, un sentiment qui est plus fort que ne le soupçonnent les politiciens». Ce que les Québécois veu-

d'amener le Québec à tourner en rond, à exacerber l'opinion publique à un moment où le monde des affaires réclame une position claire, fédéraliste ou souverainiste.

«En plus d'être à la tête d'un parti dont l'option est encore fédéraliste, Robert Bourassa fait face à des pressions très fortes à l'intérieur de son parti».

À l'inverse, l'idée de la souveraineté progresse rapidement au sein de la population, note le député, qui assure qu'il ne s'agit pas d'un feu de paille. Il fonde son jugement sur les différents sondages qui démontrent que la souveraineté n'effraie plus les Québécois, sur l'opinion du monde des affaires et la position de plus en plus claire des ecclésiastiques (dont l'archevêque de Montréal) qui se sont prononcés en faveur de la souveraineté. Il n'y a aucun doute qu'il s'agit là d'un mouvement profond à l'échelle du Québec.



lent: ce sont les pleins pouvoirs et un seul mot dans le dictionnaire décrit cette situation: la souveraineté.

Robert Bourassa est piégé, précise le député, et il le sait très bien. Il est coincé parce que s'il va trop loin dans la définition d'une nouvelle plate-forme constitutionnelle, il risque l'éclatement de son parti tandis qu'à l'inverse, il sera dépassé par le Parti Québécois. À cela s'ajoute l'usure du gouvernement, l'incertitude économique et l'imposition prochaine de la TPS qui auront deux effets néfastes: une poussée inflationniste et la réduction de la marge de manoeuvre des gouvernements fédéral et provincial qui seront incapables de baisser les taux d'intérêt. La TPS n'aurait eu aucun effet négatif, d'expliquer François Beaulne, si elle avait été précédée d'une véritable refonte fiscale en profondeur.

«Après avoir joué jusqu'au bout le jeu du fédéralisme, Robert Bourassa se retrouve donc dans un cul de sac». Maintenant qu'il s'est frappé à l'évidence: il reste à franchir «le mur». Le député de Bertrand pense que Robert Bourassa cherche maintenant à gagner du temps, une stratégie qui aura pour conséquence

Comme la question de l'indépendance ne se pose plus, mais plutôt comment, le député à l'Assemblée nationale entend s'attaquer à répondre aux questions de la population sur ce qu'il adviendra après la souveraineté. À l'automne, celui-ci pense à organiser plusieurs réunions informelles pour expliquer de ce qu'il adviendrait des allocations familiales, des pensions de vieillesse, de la taxation, de la monnaie dans un Québec souverain. Dans la foulée de cette opération d'information des citoyens, François Beaulne s'attend à une élection d'ici deux ans. Commentant les événements sur la scène fédérale, le député a qualifié de véritable calamité l'élection de Jean Chrétien à la tête du Parti libéral. Convaincu que Jean Chrétien n'a aucun flair politique encore moins de pensée politique, il entend tout faire pour faire mordre la poussière à l'éventuel candidat de Jean Chrétien au prochain scrutin fédéral. François Beaulne n'a eu que de bons mots pour son homologue Marcel Danis, qu'il a décrit comme un nationaliste ardent, et dont il a dit qu'il fera le bon choix à la prochaine élection.

CHEZ BOISVERT... PAS DE SURPRISE!



1990 FESTIVA

5 vitesses
SPÉCIAL
BOISVERT

8,869\$



1990 ESCORT

4 portes, automatique,
air climatisé
SPÉCIAL
BOISVERT

11,563\$



1990 TEMPO L

4 portes, automatique,
air climatisé
SPÉCIAL
BOISVERT

12,935\$



1990 TAURUS L

4 portes, V-6, automatique,
air climatisé.
SPÉCIAL
BOISVERT

19,104\$



1990 THUNDERBIRD

automatique, air climatisé,
2 sièges électriques, etc.
SPÉCIAL
BOISVERT

20,242\$



1989 PROBE GT

DÉMONSTRATEUR
RÉG.: 24,088\$
SPÉCIAL
BOISVERT

19,900\$



1990 BRONCO II

V-6, automatique, bien équipée
inventaire T-00264
SPÉCIAL
BOISVERT

11,191\$



1990 FORD PICK-UP F-250

3/4 tonne, 6 cylindres,
automatique.
Seulement 1 en inventaire
T-00165
SPÉCIAL BOISVERT

17,924\$

Trouvez-nous vite

dans les "Pages Jaunes"™

par Télé-Direct



**TRANSPORT
INCLUS**

P.E. BOISVERT

2 boul. Marie-Victorin, Boucherville

FORD

(2000 pieds à l'est
du pont-tunnel)

655-1301

Pâtisserie
Rose

Une foule de spécialités maison:
chocolat, pâtisseries françaises
faits sur place, eau distillée.
Des salles de réception sont
maintenant à votre disposition.

BUFFET
CHEZ
SOI

TRAITEUR DE DISTINCTION

401 Samuel De Champlain, Boucherville

655-6571 - 655-5051

COMITÉ DE SOUTIEN DE LUCIEN BOUCHARD

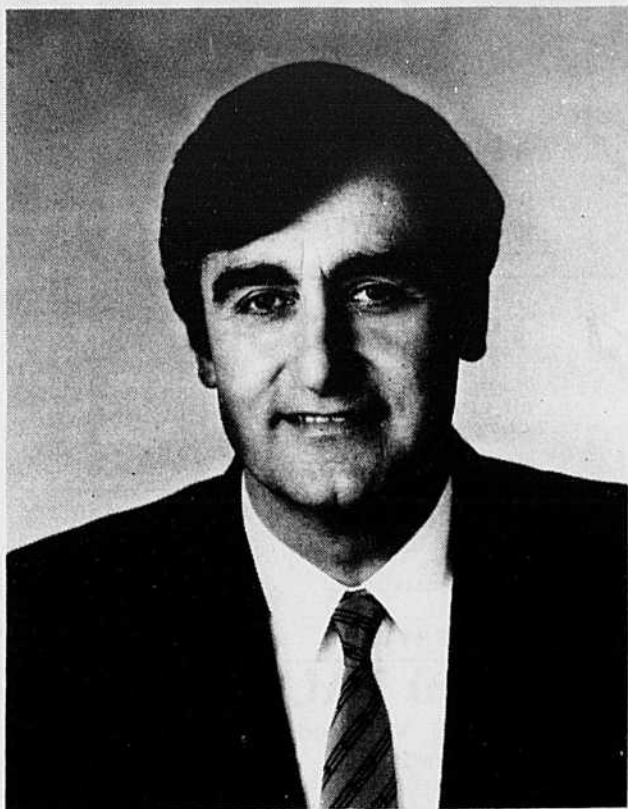

Je soussigné, désire apporter mon soutien personnel au comité de soutien de Lucien Bouchard afin d'aider à la définition et à la construction concertées du Québec de demain, dans une démarche de détermination autonome de son avenir.

Ma contribution financière servira au financement des activités de M. Bouchard en vue de l'atteinte de cet objectif.

M. Mme Mlle

Prénom: _____

Nom de famille: _____

No civique: _____

Rue: _____

Ville: _____

Code postal: _____

Téléphone au bureau: _____

Téléphone résidence: _____

Signature: _____

Commentaires: _____

Je joins à la présente ma contribution au montant de: _____ (Faire parvenir ce coupon à: Comité de soutien de Lucien Bouchard, Case Postale 151, Alma, Québec, G8B 5V6, (418) 668-8812)



Dragage à Varennes

Des travaux de dragage ont été entrepris sur le bord du Saint-Laurent à la hauteur du parc la Commune afin de faciliter l'entrée à l'eau des bateaux via la rampe. Ces travaux se font sur une largeur de 60 pieds dans le lit du fleuve Saint-Laurent.

La thermopompe! Voici pourquoi nous avons choisi Turcotte...



Danielle Rainville

Jean-Paul Chartrand

Pour les prix

Jusqu'à 25% plus bas que le prix du marché.

Pour la confiance

La confiance des consommateurs depuis 43 ans.

Et surtout pour la garantie

Une garantie exclusive de 10 ans

534, BOUL. MARIE-VICTORIN
BOUCHERVILLE
HALLES D'ANJOU
MARCHÉ DE L'OUEST



527-4531

Le pionnier de la thermopompe au Québec

N'achetez pas votre thermopompe sans avoir vu les spécialistes de chez Turcotte.

À Saint-Amable

Achat d'un terrain pour la construction d'un garage municipal

Pierre Latreille

Le conseil municipal de Saint-Amable a résolu lors de son assemblée régulière du 3 juillet 1990 de faire l'achat d'un terrain au coût de 60 000\$ en vue de la construction d'un garage municipal.

Ce terrain situé dans le secteur industriel près de la rue Bourgeois appartient aux Investissements Servain dont le propriétaire est Jean-Claude Dalpé. L'on sait que la construction d'un garage municipal était inscrit au programme de l'équipe du maire Jacques Doyon lors des élections de novembre dernier.

SIGNATURE D'UNE ENTENTE

Le maire Jacques Doyon a été autorisé de même que le secrétaire-trésorier à signer une entente avec la Commission scolaire de Varennes en vue d'une participation financière de 175 000\$ pour un local adjacent à un gymnase dans la future école primaire. Ce local sera en fait une salle multifonctionnelle à la disposition de Saint-Amable et de ses citoyens.

C'est Mme Pauline Nault qui agit

présentement comme secrétaire-trésorière adjointe. M. Michel Martel profite de ses vacances annuelles et il sera de retour le lundi le 16 juillet.

AUTRES POINTS

Saint-Amable procédera à l'achat des rues Providence et Charbonneau des Promotions Saint-Amable.

...

Les résidents de la rue Auger payeront pour les travaux d'aqueduc. Il s'agit d'une extension du réseau desservi par la Régie intermunicipale des eaux.

...

Le conseil a mandaté les Entreprises Jules Camirand pour faire la construction du garage municipal.

...

Saint-Amable a adopté une résolution demandant au Ministère des Transports de placer sur l'autoroute 20 une signalisation indiquant le nom de la municipalité.

...

Finalement, une étude de faisabilité a été demandée au ministère des Transports du Québec pour une voie d'accès à l'autoroute 30 via la Bar onnie.

Bravo à Nic Leblanc

«Les Longueillois(es) et les Québécois(es) saluent le geste de courage et de dignité de leur député Nic Leblanc qui a démissionné du P.C. pour siéger comme député indépendant et représenter leurs intérêts fondamentaux et leur choix pour un Québec en pleine possession de tous ses moyens».

C'est en ces termes que les députés péquis-

tes de Longueuil, Cécile Vermette et Pauline Marois ainsi que Me Pierre Marois, ex-député ministre du Gouvernement Lévesque, ont accueilli la décision de Monsieur Leblanc.

Rappelant qu'en 1980 les Longueillois(es) avaient majoritairement répondu OUI lors du référendum, ils seront en conséquence très fiers du geste de leur député,

d'autant plus que maintenant ils savent clairement qu'une majorité de Québécois(es) ont compris le sens profond du message de René Lévesque, aussi à l'époque député de Longueuil.

Le Québec peut maintenant sortir des coulisses de l'Histoire et faire, en toute assurance et sérénité, son entrée sur la scène des Nations libres. Cécile Vermette, Pauline Marois, Pierre Marois.



DIRECTEMENT DU MANUFACTURIER

**CONCEPTION
ORIGINALE**

Salle de maître au
1495, Juliet-Curie, Boucherville

• Armoires métamine
• Stratifié
• Bois de tous genres
ESTIMATION GRATUITE
(visite à domicile)

449-4172

LE MONDE DU DESIGN SANS FRAIS

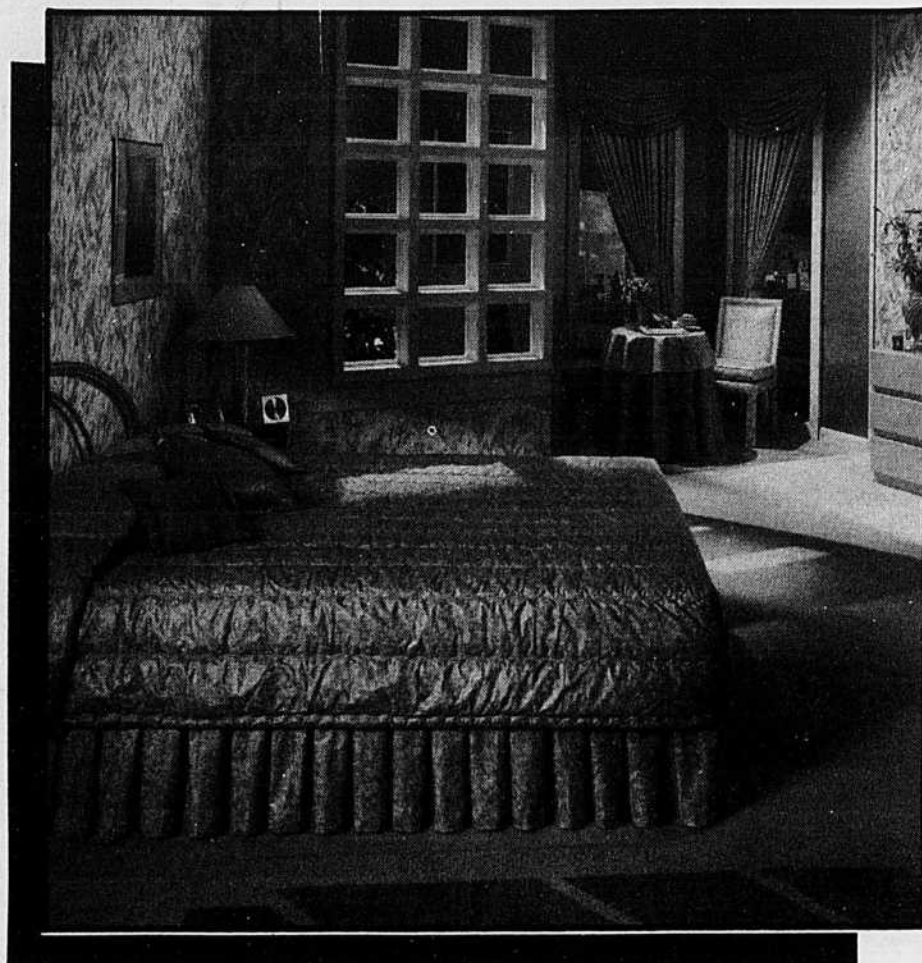

VOUS AIMEZ CETTE ATMOSPHÈRE...?
C'EST UNE CONCEPTION DE:

TAPIS LEMONDE INC.

LÉVEILLÉ RABAIS
STORES VÉNTIENS inc. **40%**

TOUT UN MONDE
À DÉCOUVRIR

TAPIS LEMONDE
TOUT UN MONDE À DÉCOUVRIR.

Une présentation
de prestige qui vous
offre les plus belles
sélections de la

Boutique
**Collection
SEERLESS**

1160, rue Nobel, Boucherville (Québec) J4B 5L2
OUVERT DU LUNDI AU SAMEDI • 641-0001



ou chèques personnels



Une entreprise qui se distingue en aménagement paysager!

- Conception confiée à un architecte-paysagiste diplômé
- Réalisation assurée par des professionnels:

- Rocailles - Plantations - Cascades
- Pose de tourbe
- Haie de cèdres ou autres
- Entrées - Trottoirs et patios en pavé imbriqué
- Structures en bois traité ou autres (clôtures - patios - pergolas - tonnelles - murets décoratifs, etc...)
- Excavation et nivelage de terrain
- Trous pour clôtures
- Etc...

Ne cherchez plus, nous sommes les «Pros» de l'aménagement paysager!

Alain Vignola Estimation gratuite
922-3585

Photo pub

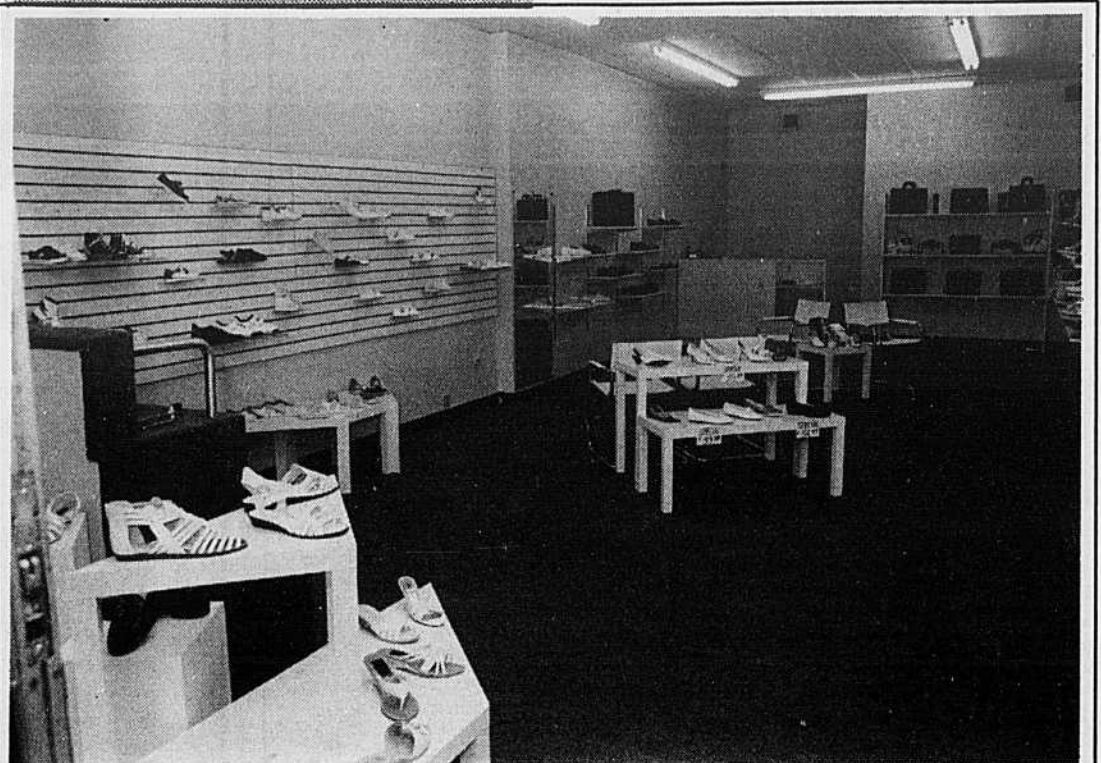

Enfants, hommes et femmes peuvent maintenant trouver chaussures à leurs pieds sous le même toit chez Chaussures Caméo au Carrefour La Seigneurie. Bienvenue à tous...

FENÊTRES ÉLÉGANTES

Décoration intérieure - Service à domicile!



NOUS FABRIQUONS SUR PLACE

- Verticaux
- Rideaux
- Draperies
- Cantonnières
- Drapée
- Rideaux Ballons
- Stores romains
- Couvre-lits
- Traversins
- Toiles
- Coussins et une foule d'accessoires

Opulence

Nous fabriquons différents modèles de couvre-lits STORES HORIZONTAUX et VERTICAUX SUR MESURE

ÉPARGNEZ DE 25% à 50%
sur la confection de rideaux, valences et drapés.

VENEZ VOIR NOS MODÈLES EXCLUSIFS DE VALENCES

Une des plus belles collections de PAPIER PEINT

SERVICE D'ACHAT A DOMICILE GRATUIT

Chez-nous, vous trouverez la SOLUTION QU'IL VOUS FAUT!



draperies JOLIETTE
Établi depuis 1972

845 Ste-Hélène, (coin Dessaulniers) Longueuil
670-8360 670-7769

VISA

POUR PASSER UN ÉTÉ EN BEAUTÉ



Profitez-en!

Micheline Garcia vous propose un soin du visage Phyto-effervescent

En promotion du 9 au 21 juillet, un soin régénérateur hydratant

Prix rég. 45\$ Réduit **35\$**



LABORATOIRE DR RENAUD

INSTITUT DE BEAUTÉ

Micheline Garcia

Une signature qui se distingue

534 boul. Marie-Victorin, Boucherville (514) 655-1367

C O I F F U R E - E S T H É T I Q U E

Plan d'urgence des Alcools de Commerce limitée à Varennes

Le 28 juin 1990, Les Alcools de Commerce Limitée présentait son plan d'urgence à la Ville de Varennes.

La compagnie, représentée par Messieurs G. Gwilliam, R. Shamash et M. Triganne, était ainsi la sixième parmi les dix membres de l'Association industrielle de Varennes (AIV), à demander au maire Jean Robert d'accepter d'intégrer son plan d'urgence à celui de la Ville de Varennes.

Le but de cette intégration est d'assurer d'une part, que l'indus-

trie chimique et la ville de Varennes aient les ressources nécessaires pour intervenir si un incident survient et d'autre part, qu'ils possèdent les procédures à suivre pour déployer leurs efforts de façon conjuguée. Cette conjugaison d'efforts existe déjà depuis plusieurs années sous forme de l'Association d'aide mutuelle de Varennes. Cette Association a d'ailleurs organisé et effectué deux exercices de simulation d'urgence au cours des deux dernières années.

En présentant aujourd'hui son plan d'urgence à la ville, Les Alcools de Commerce Limitée remplit une des exigences essentielles pour atteindre un des deux objectifs du programme CAER (Communauté Avertie et Engagement Responsable), celui de contribuer à créer une communauté bien protégée.

Ce plan d'urgence existe déjà depuis plusieurs années, mais il a été mis à jour pour cette présentation. Comme tout plan d'urgence efficace, il fera l'objet d'une réévaluation sur une base régulière.

Les dirigeants des Alcools de Commerce Limitée de Varennes ont remis au maire Jean Robert leur plan d'urgence. On reconnaît également Messieurs G. Gwilliam, R. Shamash et M. Triganne ainsi que le capitaine des pompiers Jacques Renaud.



Les dirigeants des Alcools de Commerce Limitée de Varennes ont remis au maire Jean Robert leur plan d'urgence. On reconnaît également Messieurs G. Gwilliam, R. Shamash et M. Triganne ainsi que le capitaine des pompiers Jacques Renaud.

**Service
de
24 heures
à la
Seigneurie**

Vous pouvez déposer maintenant tous vos communiqués ou vos annonces classées en tout temps au journal La Seigneurie, 204 Montarville, Boucherville (édifice du Trust Général). Nous avons une boîte postale à cet effet à l'arrière à nos bureaux. Un service de 24 heures, sept jours par semaine. Notre heure de tombée est le jeudi à midi pour publication dans l'édition du dimanche.

Vous pouvez également utiliser notre numéro de fax 655-9752.

La direction

Spas
Auvents
Saunas secs
Bains de vapeur
Patio et clôtures
Systèmes d'alarme
Grillages sécuritaires

ANCBS DU QUÉBEC
SQUARE VICTORIA
C.P. 500, TOUR DE LA BOURSE
MONTRÉAL (QUÉBEC) H4Z 1J7

Vous avez :

1. les idées en tête
2. les soumissions en main

Nous tentons de vous donner un meilleur prix, sans obligation...

Avant de conclure, contactez-nous au
(514) 285-2015

Nous négocions pour vous des escomptes obtenus par un regroupement d'achats.

LE MONDE DE LA LUMIÈRE

LAMPES DE CÉRAMIQUE

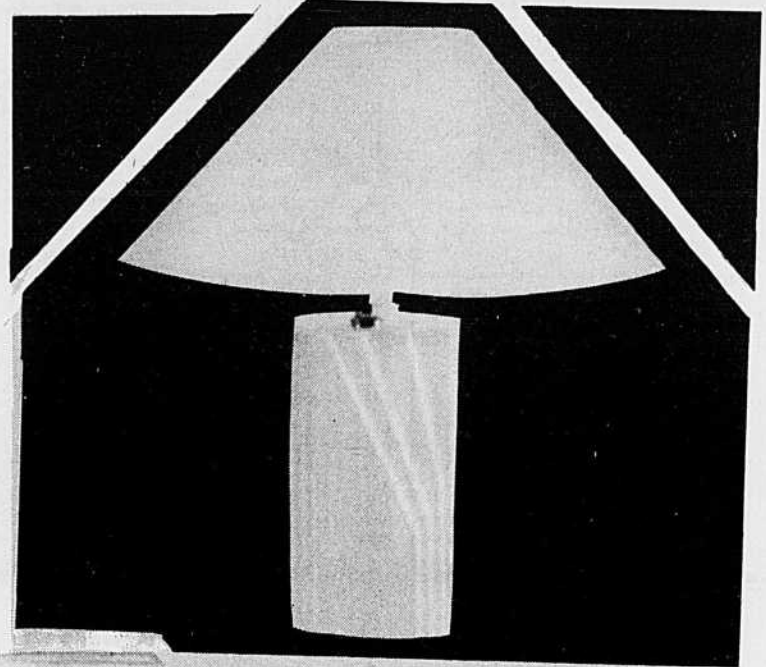

Chalvignac

HAUTEUR: 25 pouces
PLUS DE 20 COULEURS
DISPONIBLES

100⁰⁰\$ LA PAIRE

PLUSIEURS AUTRES SPÉCIAUX EN MAGASIN

TAPIS LEMONDE
TOUT UN MONDE À DÉCOUVRIR.

L'éclairage ambiant et le design d'intérieur, une formule gagnante chez Tapis Lemonde. Un service gratuit de consultation de nos spécialistes en éclairage, vous aidera à sélectionner les différents types d'éclairage adaptés à votre environnement et votre style de vie.

1160, rue Nobel, Boucherville (Québec) J4B 5L2
OUVERT DU LUNDI AU SAMEDI • 641-0001



ou chèques personnels.

CENTRE DE DISTRIBUTION
INTEX

LAVAL
1793, BOUL. LABELLE
CHOMEDEY, 681-2363

RIVE-SUD
3065, BOUL. LOSCH,
ST-HUBERT, 678-4040
1-800-361-4755

**LE SEUL ET UNIQUE
SUPERMARCHÉ DE LA CLÔTURE DE P.V.C.**

**FINI LES TRACAS DU BOIS...
OPTEZ POUR DU P.V.C. POUR SENSIBLEMENT LE MÊME PRIX !**

À DES PRIX IMBATTABLES

**TOUT SOUS UN MÊME TOIT
CLÔTURES, RAMPES, BALCONS EN P.V.C....**

**Rampe 36''
* 899\$**

SPECIAL PLANCHER EN PVC 4'x8' 268⁹⁹\$

**CLÔTURE DE PVC 60'' MODELE INTIMITE
SPECIAL 1199\$**

**CLÔTURE DE PVC 48''
SPECIAL 999\$**

• Poteaux en SUS

PLAN-MISE DE CÔTÉ

HEURES D'OUVERTURE
LUN. MAR. MER. 09H À 20H
JEUX. VENDREDI 09H À 21H
SAMEDI 09H À 17H

Logos: Visa, MasterCard, Vexor, Benor

**Votre chez-vous,
loin de chez vous.**



- En fourgonnette de camping Vanagon GL, on se sent toujours bien chez soi.
- 2 adultes et 2 enfants y dorment
 - Évier avec pompe à eau
 - Réfrigérateur de 45 litres
 - 2 brûleurs fonctionnant au propane

• Placards et meubles de cuisine
Venez l'essayer aujourd'hui même.

La fourgonnette de camping Vanagon GL

Les Automobiles Niquet

1905, BOUL. SIR WILFRID LAURIER, ROUTE 116, ST-BRUNO / 653-1553

**15 000 heures de bénévolat
au Centre des bénévoles
de Boucherville**

**NOUVEAU CONSEIL
D'ADMINISTRATION**

Il nous fait plaisir de vous présenter les membres qui composent le nouveau centre d'administration du Centre d'Action bénévole de Boucherville: Marlette Hamelin, présidente; Marjolaine Michaud, vice-présidente; Georges Dupont, secrétaire; Shirley Desautels, trésorière; Romuald Drclet, Françoise Livervois, Louis-Charles Bertie, Louise Boucher et Olive Viau, administrateurs; Emy Danielle du service récréatif et communautaire de la Ville; membre corporatif; Mireille Jodoin, directrice du CAABB.

Nous tenons à remercier les administrateurs sortants pour leur contribution précieuse au cours des dernières années: Mesdames Pierrette Lefebvre, Jeannine Thérien et Monsieur Benoît Signori qui agissait comme secrétaire. Tout spécialement, nous voulons souligner l'apport important de Madame Suzanne Coupal, présidente sortante. Pillier des premières heures au centre, depuis onze ans, elle s'est impliquée et investie pour le développement et la croissance de l'organisme. Ses qualités et convictions personnelles ont été

porteurs de dynamisme et multiplicateurs d'actions et d'entraide bénévoles dans notre milieu.

15 000 HEURES DE BÉNÉVOLAT

224 travailleurs et travailleuses bénévoles ont cumulé par leurs actions et pour leurs concitoyens Bouchervillois 14 981 heures de bénévolat pour l'année 89-90.

Ces résultats reflètent bien le dynamisme des membres du centre et leur foi en l'agir et l'être humain.

Sincères remerciements à nos partenaires pour le temps, l'énergie et l'amour dispensés à ceux et celles qui connaissent des situations difficiles. Bel été et bon repos en cette période de vacances.

HORAIRE ESTIVAL

Veillez prendre note que pour le mois de juillet, les heures d'ouverture du secrétariat du centre sont de 8h30 à midi. Nous reprendrons aux heures habituelles à partir du premier août. D'ici là le répondeur téléphonique prendra vos messages l'après-midi et nous vous retournerons vos appels à l'ouverture dès le lendemain matin. Pour plus d'informations: 655-9081.

**Devenir membre du
Parti Québécois...**

Les récents événements qui ont eu lieu sur la scène politique québécoise en ont fait réfléchir plus d'un. Les pistes de réflexion sont nombreuses, et parmi elles, la possibilité de devenir membre du Parti

Québécois.

Si vous êtes de ceux ou celles qui pensez que le temps est venu de vous associer au Parti Québécois en y adhérant, vous pouvez vous présenter au 100 Montarville, bureau 209, à Boucherville, entre 9h et 17h, ou en téléphonant au 641-2748. (Communiqué).

**15 «CHEROKEE LTÉE»
en stock à PRIX**

SACRIFIÉS



Exemple stock 4278*
- Cherokee Ltée 4 portes
- automatique 4x4
- 6 cyl. 4.0 L
- air
- vitres et portes, etc...
tout équipé

PDSF	32 386
- RABAIS AUTO MTL SUD	3 378
- RABAIS CHRYSLER	1 000
TRANSPORT INCLUS	28 008

LE CENTRE Jeep c'est

* Véhicule avec bas kilométrage - taux spécial disponible du rabais Chrysler inclus



2066 CHEMIN CHAMBLY
LONGUEUIL (QUÉBEC) J4J 3Y7

Tél.: **670-8410**

SEMAINE SANTÉ-BEAUTÉ



Promenades Montarville
1001 Boul. Montarville
BOUCHERVILLE



SALON PARIS ELLE & LUI

OPTOMÉTRISTES GREICHE & SCAFF

PHARMACIE JEAN COUTU

LE NATURISTE JEAN-MARC BRUNET

La Maison Louis-H.-Lafontaine présente durant la saison estivale, du 7 juillet au 17 août, une exposition des oeuvres de Francine Lahaie.

Madame Lahaie ayant touché plusieurs facettes de l'art, le vitrail entre autres, explore d'abord la peinture à l'huile en autodidacte. Dans les

années 80, elle perfectionne sa technique avec Mme Manon Pilotte.

Membre de l'A.A.P.A.R.S. (Associa-

tion des artistes peintres affiliés de la Rive-Sud), elle participe à des expositions de groupes et fait, et 1989, une exposition solo à la bibliothèque de

Greenfield Park.

Ses tableaux, en majorité des paysages, révèlent des contrastes éclatants. Ses couleurs cherchent à apprivoiser la

subtilité de la lumière. Plusieurs scènes de la région du Lac St-Pierre, plus spécialement de St-François-Du-Lac, s'y retrouvent à différentes périodes de l'année.

connaître une artiste sur sa lancée.

L'exposition est présentée au public du jeudi au dimanche, de 14h à 16h30 et de 19h à 21h, et ce du 7 juillet au 17 août. Vernissage le dimanche 22 juillet à 14h. Vous êtes les bienvenus.

Une exposition intéressante qui vous fait

LES PORTES ANDRÉ LEMAY

Notre entreprise est spécialisée dans la rénovation domiciliaire. On vous offre 20 années d'expérience.

Aucun sous-contractant
Service d'estimation

Nous défions toute compétition

FENÊTRES
en aluminium
en bois
en P.V.C.

Tous les goûts
Tous les prix!

SPECIAL DE LA SEMAINE

À l'achat d'une des 2 portes
RENAISSANCE ou
2 PLUS 2
OBTENEZ LE VERRE ÉNERGETIQUE à demi-prix

Rég.: **150.00\$** **75\$**

LES PORTES ANDRÉ LEMAY INC.
FABRICATION SUR MESURE

901

Avec un côté ouvrant

Tout sous un même toit!

porte patio
LE STANDARD de Qualité

RENAISSANCE
AUSI
PLUS PLEIN AIR
2 PLUS 2
PORTES CONSORTIANTES JOINTES

GARANTIE À VIE
Contre les bris de verre trempé quel qu'en soit la cause!

André Lemay renverse les prix!

SUPER SPECIAL

PORTE DE GARAGE
ISOLATION R-14.5

8 x 7	749\$
9 x 7	799\$
10 x 7	849\$

incluant peinture intérieure 2 portes, quincaillerie, coupe-train PVC sans vis apparentes

Taxe et installation incluse

NOUS RÉPARONS LES PORTES DE GARAGE

HEURES:
Lundi au jeudi: 8h à 17h
Vendredi: 8h à 20h
Samedi: 9h à midi

 DOMINIC LEMAY fils
conseiller président
  ANDRÉ LEMAY
conseiller
  MICHEL LANGLOIS
conseiller
  JOCELYN LAPOINTE
conseiller

SALLE DE MONTRE
901, Fer-à-Cheval, Sainte-Julie
649-0426

A. LEMAY		
PRINCIPALE	FER À CHEVAL	BORTE 102
	AUT. 20	ITE 30

CLINIQUE DE DENTUROLOGIE

Lapointe & ASS.

Avez-vous des problèmes avec vos prothèses dentaires

Vous avez des difficultés à manger des aliments durs parce que vos prothèses ne tiennent pas? Vous êtes gêné parce qu'elles ne restent pas en place? Vos gencives sont irritées? Vous avez des problèmes de mastication? Vos prothèses vous font mal?

Pourquoi? Eh bien, une fois que vous avez perdu vos dents, il se produit un processus que l'on appelle «résorption» qui entraîne le rétrécissement progressif de l'os maxillaire. Le rétrécissement de l'os s'accroît avec l'âge ainsi qu'avec la pression de vos prothèses dentaires.

Au fur et à mesure que cette situation dégénère, il devient plus difficile de parler et manger, et l'aspect de votre visage peut changer, surtout autour du menton, de la bouche et des lèvres. Des prothèses dentaires mal adaptées peuvent également entraîner une douleur au niveau des nerfs exposés par le processus de résorption des os. Elles peuvent également changer votre mode de vie et votre état nutritif car maintenant vous consommez peut-être davantage de liquides et d'aliments mous.



LONGUEUIL 425 Joliette LONGUEUIL, QUÉ. J4K 4V2 679-3288	ST-HYACINTHE 2960 BOUL. LAFRAMBOISE ST-HYACINTHE, QUÉ. J2S 4Z2 773-8333	OUTREMONT 615 BLOOMFIELD, SUITE 1 OUTREMONT, QUÉ. H2V 3S2 279-7170	LACHINE 650, 32E AVENUE, BUREAU 116 LACHINE, QUÉ. H8T 3G6 637-9916	ST-DAMASE 196 PRINCIPALE ST-DAMASE, QUÉ. J0H 1J0 797-3312
---	---	--	--	---

SANS FRAIS: 1-800-363-0572

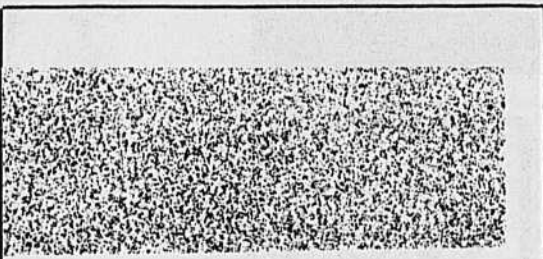

Sage comme une image



Cette belle enfant a pour nom Myriam et est la fille de M. et Mme Bachard de Varennes. Myriam apprend très vite, petite fille intelligente, elle chante, danse et pianote et comme tous les enfants de son âge, elle aime aller au parc. Très à l'écoute, petite fille obéissante, cela lui vaut ce magnifique compliment qu'elle est sage comme une image.

LE CHOC EST AUSSI GRAND POUR LES PETITS

Sur la route,
le siège d'auto
est essentiel
pour la sécurité
de votre enfant



Régie de
l'assurance automobile
du Québec

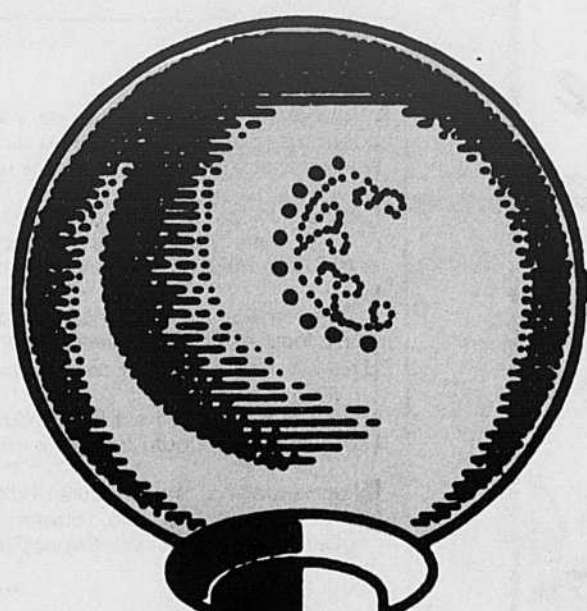

DU 3 AU 14 JUILLET '90

AUX

GALERIES DE VARENNES

VENTE

TROTTOIR

DES RABAIS ALLANT DE

30% jusqu'à **70%**

- Lingerie Lucidouce
- Beauchoc
- Bijouterie Di-Or
- Le Pharaon
- Sélection Des Chatelets
- Boutique Vénus
- Boutique Rosepom
- Centre D'art Marie-Jo
- Moussaillon
- Chaussures Rose
- Création Action
- Greenberg
- Jean François Fortin Opticien
- La Touche Finale
- Le Chalet Fleuri
- Coiffelle
- Tissus Fernande Vincent
- Le Naturiste
- La Procure De La Rive-Sud
- Vidéo 9
- Peoples



GALERIES
VARENNES

LES GALERIES DE VARENNES

2020, Boul. René-Gaultier, Varennes, ADM. 652-0069



GALERIES
VARENNES

TOUT PRÈS DE VOUS.

SOUPER THÉÂTRE

Le Théâtre d'été de
L'Érablière Ti-Phonse
 2200 Chemin des sucreries
 Varennes (15 minutes de Montréal)
 Rte 132 Est (montée Ste-Julie), aut 30, (rte 128)

PRÉSENTE
 dès le 27 juin



COCONUT BEACH
 COMÉDIE DE RÉJEAN WAGNER

AVEC
 MICHEL PARÉ
 MICHELINE MILLETTE
 DENIS MICHAUD
 DANIELLE DESROSIERS
 BENOIT PAIEMENT

DU 27 JUI AU
 8 SEPTEMBRE 1990,
 DU MERCREDI
 AU SAMEDI

Mise en scène: Réjean Wagner
 Scénographie: Serge saintonge



LA SOIRÉE VOUS EST OFFERTE EN UN SOUPER THÉÂTRE
 Buffet chaud à volonté, bar terrasse, site enchanteur.
 PRIX SPÉCIAUX POUR GROUPES SALLE CLIMATISÉE
UN SPECTACLE À NE PAS MANQUER
 INFORMATIONS ET / OU RÉSERVATIONS 652-6598

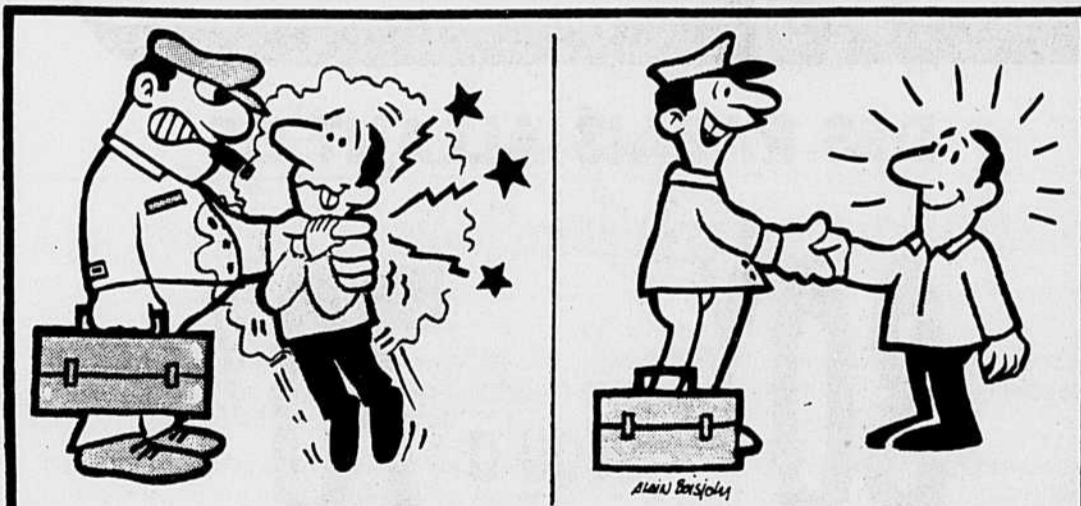

Il y a service... et service IDÉKA!

C'est quand on a besoin d'un service après-vente qu'on reconnaît l'intégrité d'un installateur. Quel que soit le problème, chez IDÉKA, on vous offre un service rapide, courtois et personnel, gage de satisfaction totale.

idÉKA
 portes et fenêtres inc.

"On aime le travail bien fait"

1701 Montarville St-Bruno 461-0979
 L'équipe la plus dynamique de la Rive-Sud.

DISTRIBUTEUR
 AUTORISÉ

alpo
 Produits A.B.P. Inc.

CaloriVerre

...Et si on parlait de vous

Michel de Accès Chevrolet de Varennes aurait du travailler dans une agence de publicité tellement il a de bonnes idées de promotion. Philippe Proulx doit être bien heureux d'avoir un gars comme lui dans son équipe.

Mme St-Hilaire directrice du Trust Général Boucherville a du malgré elle passé quelques jours de plus en Europe. Cette situation a été causé par la grève des contrôleurs aériens en France.

Vous rénovez votre cuisine et vous voulez avoir ce qu'il y a de meilleur, contactez immédiatement Gaëtan Rivest des Cuisine Pro ACG. Situé sur la rue Joliot Curie dans le parc industriel.

Nous aurons finalement les résultats de la partie défi lancer par Jules Gravel et Michel Coutu Jr. Je vous en reparlerai la semaine prochaine.

Pour le sportif épris d'aventure et d'évasion il n'y a qu'une place où vous pouvez retrouver tout cela, c'est chez Riendeau Sport de Varennes. Du quatre roues aux motocyclettes les plus performantes vous ne vous trompez pas.

Pendant que tout le monde est en vacances, une place qui fonctionne toujours à plein, c'est le Pub du Vieux Village. Mingo n'arrête pas de penser à de nouvelles promotion pour satisfaire sa clientèle.

Jean Rousseau du magasin Jadis semblait très affairé lorsque je l'ai rencontré la semaine dernière. En passant la gérante de ce supermarché est présentement en vacances. Elle nous reviendra en très grande forme.

Si vous passez sur la rue Montarville devant les bureaux du Montréal Trust vous voyez toujours un gars bien affairé et vous ne vous trompez pas c'est Claude Riopel directeur de cette succursale.

Cela fait déjà cinq ans que le commerce de piscines Piscines Varennes est à votre service dans votre région. Une équipe en qui on peut faire confiance.

Vous avez besoin de matériaux de construction pour votre rénovation de maison, clôture, finition de sous-sol une place où vous pouvez aller c'est chez Matériaux Yves à Boucherville. Yves Jacques se fera un plaisir de vous conseiller.

Salutations à Danielle Normand du Tim Horton ainsi qu'à son assistant-gérant Stéphane Daoust et à son hôtesse en chef Nathalie Désy. À souligner que Tim Horton est présentement en promotion spéciale. Allez faire votre tour.

Lucien Véronneau et Denis Dionne du Centre du Pneu Régional vous offre à chaque semaine des spéciaux qui vous permettront de garder votre automobile au meilleur de sa forme.

Hugues Loranger de Duval Toyota reste en poste tout le mois de juillet. Il prendra probablement ses vacances un peu plus tard au cours de l'été.

Monique Breton de Deco-Bel vous offre pour la période de juin et juillet un service gratuit de décoration à domicile. Ne manquez pas d'en profiter.

La vente annuelle d'entrepôt de la Boutique dans un jardin avait lieu en fin de semaine. Un événement attendu s'il en est un.

Mesdames, avant la fermeture de Marthe Camiré pour la période du 14 juillet au 1er août pour ses vacances annuelles, profitez donc des super spéciaux sur les magnifiques vêtements qu'elle vous présente. Allez-y immédiatement il ne vous reste qu'une semaine.

J'aimerais saluer Guylaine Breault et Julie Grégoire de Ambia Design de la place Deka à Boucherville qui profiteront de quelques semaines de répit pour refaire le plein et vous revenir en grande forme pour la rentrée.

C'est sur cette note appétissante que je vous laisse. À tous ceux et celles qui partent en vacances soyez prudents et revenez nous en forme. Pour ceux qui restent dites vous que votre tour est pour bientôt.

Commentaire

L'Île Charron en péril

Je viens m'opposer au projet immobilier de l'Île Charron que le maire de Longueuil M. Roger Ferland a présenté en grande pompe avec beaucoup de fierté à la presse, il y a quelque temps. Cette île qui avait jusqu'à présent une vocation récréative a vu son règlement de zonage modifié dans le but de créer un lotissement du genre Manhattan.

Il est vraiment déplorable qu'un politicien municipal cette fois-ci concocte un projet aussi scandaleux tout en faisant fie de la levée de boucliers que cela suscite.

Vouloir détruire une oasis naturelle déjà intégrée à l'archipel des Îles de Boucherville en construisant des tours d'habitation de 15 à 30

étages pouvant accueillir quelque 6 000 habitants alors que l'on connaît le manque flagrant d'espaces verts dans la région montréalaise et les multiples inconvénients qui en découleraient me semble tout à fait aberrant à une époque où l'on parle tant d'environnement.

Cette île parée d'arbres séculaires où s'épanouit une faune et une flore sauvages fait partie de notre patrimoine à tous et ne doit pas être sacrifiée au profit de valeurs purement matérielles mises de l'avant hébals par ceux qui nous gouvernent.

Guy Bachand
 Vieux Longueuil



Le bronzage

Bonjour,
Chez l'être humain, la coloration de la peau est due à un certain nombre de pigments dont l'hémoglobine, les carotènes et principalement la mélanine. En plus de son rôle de pigmentation, la mélanine joue un rôle de photoprotecteur, en absorbant, diffusant et réfléchissant les radiations et en influençant le processus de thermorégulations.

Les UVA produisent un bronzage immédiat qui apparaît de 5 à 10 minutes après le début de l'exposition au soleil et peut durer environ 36 heures. Le degré de bronzage immédiat obtenu est fonction de la qualité et de la quantité de mélanine déjà présente au niveau de l'épiderme. Quand aux UVB, ils entraînent une réaction retardée.

Cette pigmentation commence 2 à 3 jours après l'exposition, atteint son maximum au 19e jour, diminue ensuite graduellement et est complètement inhibée vers le 30e jour. Comme tous les organes du corps humain, la peau possède un système de défense naturel contre les agressions, notamment contre l'irradiation solaire. Ce système de défense est dû à diverses réactions de la dilatation des vaisseaux sanguins et la sudation. En plus, l'épaississement de la couche cornée et l'accumulation de mélanine augmentent la production en rendant difficile passage des radiations à travers la peau.

Ces moyens naturels de défense varient toutes fois selon les individus. Une personne à peau fine et au teint clair est moins protégée contre les radiations qu'une personne à peau épaisse et au teint foncé. Il devient donc nécessaire pour la plupart des gens qui s'exposent au soleil, d'avoir recours aux filtres solaires.

Leurs substances chimiques peuvent filtrer les radiations ultraviolettes. Leur action s'exerce par absorption chimique. Ils sont divisés en deux groupes: les filtres UVB et les filtres UVA.

Nous avons une gamme complète de filtre solaires à notre Institut de beauté.

Je vous propose en promotion un soin hydratant un phyto-effervescent, un traitement très approprié en cette saison. Prix rég. 45\$ - Réduit 35\$.

Votre amie esthéticienne, visagiste, coloriste,
Michelle Garcia 655-1367.

CLSC

CONSULTATIONS MÉDICALES

Le CLSC des Seigneuries offre des services de consultations médicales avec rendez-vous et pour des urgences mineures à ses bureaux de Varennes, situés au 2220, boul. René-Gauthier (652-2917) et à ses bureaux de Saint-Amable, 536 rue Daniel (649-0118).

Les services de consultations médicales avec rendez-vous sont offerts le jour ou le soir. Pour obtenir une consultation, il suffit d'appeler au bureau de Varennes ou de Saint-Amable.

Les services de consultations, pour des urgences mineures, sont offerts aux gens qui présentent des problèmes de santé tels que: brûlure, fièvre, plaies, etc... Les personnes peuvent bénéficier de ce service, du lundi au vendredi, de 9h à 17h en appelant aux bureaux de Varennes ou de Saint-Amable. Un rendez-vous leur sera fixé dans la journée.

CLINQUES DE SUIVI PÉDIATRIQUE

Le CLSC des Seigneuries offre des cliniques de suivi pédiatrique à tous les enfants du territoire âgés de 2 semaines à 13 ans ou avant, au besoin. Ces cliniques consistent en un examen physique et à donner des conseils sur l'alimentation, les soins corporels, le comportement, le développement, la stimulation, la sécurité de l'enfant, etc...

Ces cliniques sont offertes sur rendez-vous à nos bureaux de Varennes (652-2917), de Saint-Amable (649-0118) et de Saint-Julie (649-5441).

À tous les Varennois(es)

N'oubliez pas que vous pouvez toujours déposer vos communiqués au Centre Professionnel, situé au 2100 René-Gauthier, Varennes. Habituellement, l'heure de tombée est le mercredi à 17h.

Tous les textes doivent être adressés à l'attention du Journal La Seigneurie.



Coiffeuse demandée

Si tu as envie de te joindre à une équipe dynamique...

Et que tu possèdes une clientèle établie et de l'expérience.

Tu es celle que nous recherchons!

Cachet Féminin

554 DE MORTAGNE
BOUCHERVILLE

LOUISE PROVOST
449-4060

VENTE

Bordure universelle



39" long x 8" haut x 3" large
(1ère qualité)

Gris

5.69\$ /ch.

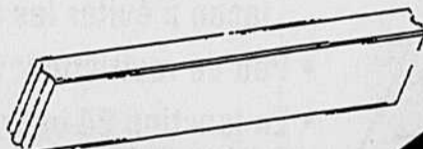

SPECIAL

Pavés

PAVÉ UNI

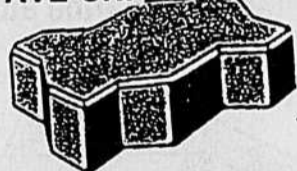

PAVÉ HOLLANDE

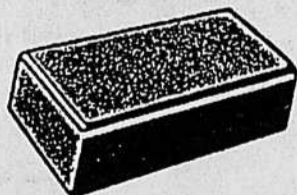

PAVÉ DÉCOR

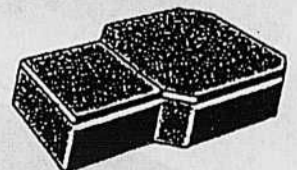

TOUS LES MODÈLES

	RÉG.:	SPC
Gris	1.85\$	1.55\$/p.c.
Brun pâle	2.05\$	1.74\$/p.c.
Brun foncé	2.05\$	1.74\$/p.c.
Charbon	2.05\$	1.74\$/p.c.
Nuancé (rouge-noir)	2.10\$	1.79\$/p.c.

BÉTON

À la verge:
1/4 verge et plus



Faites le vous-même c'est économique!

GROS TRAVAUX



Bétonnière

Blocs de remblai à face éclatée

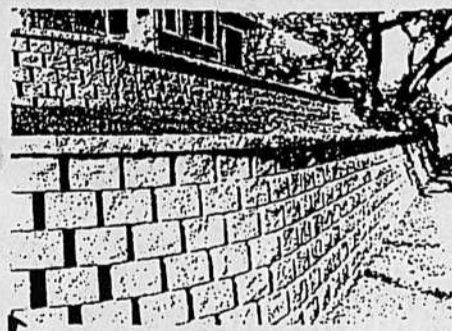

	RÉG.:	SPC
Gris	2.48\$	2.15\$/ch.
Brun	2.75\$	2.39\$/ch.
Tan et brun	2.87\$	2.44\$/ch.

DISTRIBUTEUR

LES
BETONS BONGUEUIL
1982 INC

670-8800 **Transpave**

1401, Labadie, Longueuil

LOCATAIRES
PROPRIÉTAIRES
RÉSIDENCES
BUREAUX
COMMERCES
CHALETs



**SYSTÈMES
ÉLECTRONIQUES
SHERLOCK INC.**

ALARME

SANS FIL

VOICI LE SYSTÈME D'ALARME
QUI ALLIE SIMPLICITÉ
D'UTILISATION,
EFFICACITÉ ET
POLYVALENCE.
UN SYSTÈME D'ALARME
DE TECHNOLOGIE AVANCÉE
SANS FIL ET TRANSPORTABLE.
SYSTÈMES ÉLECTRONIQUES
SHERLOCK
LE NOUVEAU
STANDARD DE
L'INDUSTRIE



**Vous pensez
déménager?**

Sherlock:
un achat pour la vie!
...puisqu'il vous suivra
dans une nouvelle
résidence ou
nouvel emplacement

- Sans fil, de technologie avancée et transportable
- Installation rapide (aucune installation intramurale)
- Détecteurs à infrarouge et contacts magnétiques sans fil, détecteur de chaleur, détecteur de fumée, détecteur de basse température et sirène de 120 décibels
- Bouton d'urgence médicale ou détresse sans fil qui transmet jusqu'à 250 pieds du système Sherlock
- Fonctions d'urgence au clavier: police, pompier et urgence médicale
- Fiabilité: le système a été conçu de façon à éviter les fausses alarmes
- Peu de restriction: votre animal peut circuler librement
- En fonction 24 heures par jour, 7 jours par semaine, votre système est relié à un poste central de surveillance
- Pile rechargeable intégrée d'une autonomie de 48 heures en cas de panne d'électricité
- Le système se réarme automatiquement suite à une alerte

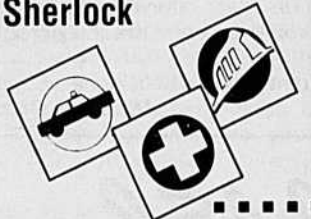

- Rapport qualité/prix exceptionnel
- Réduction appréciable de votre prime d'assurance
- Garantie de deux (2) ans sur pièces et main-d'oeuvre; aucun déductible requis

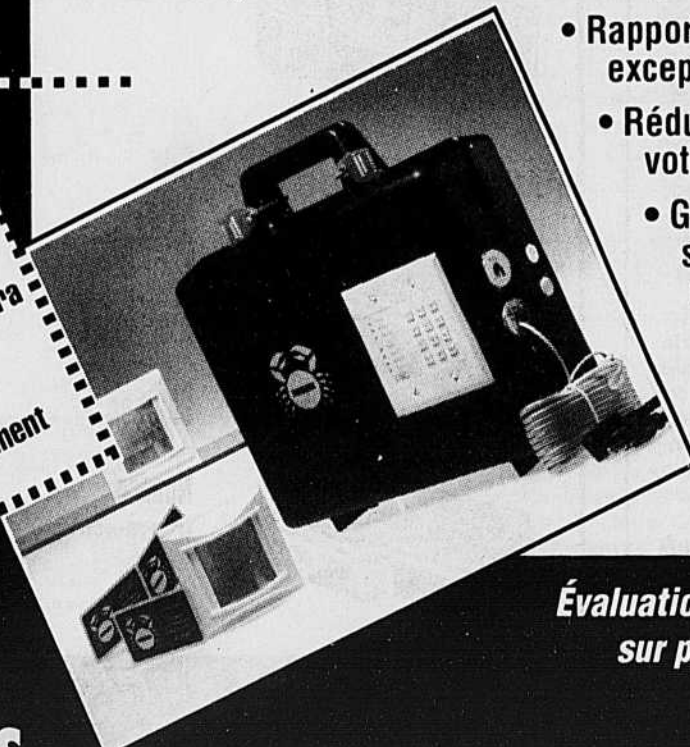

Plan budgétaire
Aucun comptant requis



*Évaluation sans frais de vos besoins
sur place ou prenez rendez-vous
à nos bureaux...*



**SYSTÈMES
ÉLECTRONIQUES
SHERLOCK INC.**

514-674-9123 / 674-7756



**Paris
vous
attend**

Oui mesdames et messieurs, le salon de coiffure Paris Coiffure pour Elle et Lui vous attend aux Promenades Montarville. Frank Longo, le propriétaire vous invite à venir rencontrer son équipe de professionnels en coiffure ainsi que sa technicienne en pose d'ongles en sole et manucure. Rendez-vous donc au carrefour de la mode coiffure Paris coiffure Elle et Lui.

La vidéobésité vous guette (ASP) Ceux qui restent clouer de longues heures devant leur téléviseur risquent fort de devenir obèses. C'est ce que révèle une étude menée par des chercheurs de l'Université Auburn en Alabama auprès de 6 000 hommes d'âge moyen. Selon cette étude, les hommes qui regardent trois heures et plus de télévision par jour doublent leur risque de devenir obèses. D'autres études avaient déjà émis des conclusions semblables à l'endroit des enfants et des adolescents. Ainsi, pour chaque heure quotidienne devant le petit écran, les adolescents augmentaient de deux pour cent leur risque d'obésité. L'étude ne dit pas si ces gens grossissent parce qu'ils manquent d'exercice ou parce qu'ils mangent trop.

Les oies du pillage (ASP) Les centaines de milliers d'oies blanches qui, au printemps, s'abattent dans les champs bordant le St-Laurent ne font pas la joie des agriculteurs. Ces oies viennent de parcourir 1 000 kilomètres et doivent refaire 25 pour cent de leur poids. Pour y parvenir, elles pillent les champs et dévastent les futures récoltes. Bref, elles se nourrissent souvent aux frais des agriculteurs. M. Théberge, directeur régional de l'Union des Producteurs Agricoles, envisage la possibilité d'aménager et de cultiver des champs en vue de recevoir les oies. Évidemment, cette solution implique une compensation monétaire pour l'agriculteur qui accepterait de prêter son champ et de perdre une récolte. Pour le moment, une question reste sans réponse: Qui payera? Sûrement pas les oies!

3 ÉTAGES D'AUBAINES

CENTRE DE LIQUIDATION MEUBLES GAREAU 2084 BOUL. EDOUARD ST-HUBERT, 676-6261

3 APPARTEMENTS POUR AUSSI PEU QUE 1,790\$

MOBILIER SALON MODULAIRE
5 mcx
choix de recouvrement et de couleurs

MOBILIER DE CHAMBRE
9 mcx mélamine
Roulement sur billes
Choix de couleurs (miroir non inclus)

MOBILIER DE CUISINE
5 mcx dernier cri
Blanc et noir ou blanc.

MATELAS FUTON 5''
Choix de couleurs
Base pin massif
Format double 54''
L'ENSEMBLE

LIT SUPERPOSÉS
Bois franc.
Matelas à ressorts de haute qualité et plancher de soutien inclus.
COMPLET SPC: **389\$**

Ces items peuvent être vendus séparément

Serta National Provincial Dormatek etc...

Série ORTHO
39'' MATELAS..... **88\$**
39'' ENSEMBLE... **148\$**
54'' MATELAS.... **138\$**
54'' ENSEMBLE... **198\$**

Chiro Médic EXTRA FERME
Garantie 15 ans
Ens. 39''..... **259\$**
Ens. 54''..... **329\$**
Ens. 60''..... **439\$**

SERTA Suprême
Ens. 39''..... **399\$**
Ens. 54''..... **499\$**
Ens. 60''..... **599\$**

MATELAS AUSSI VENDU SÉPARÉMENT PLUSIEURS AUTRE

KELVINATOR, INGLIS, G.E. HotPoint
Ensemble à partir de **375\$**
Garantie 90 jours

USAGÉS RECONDITIONNÉS

RÉFRIGÉRATEUR OU CUISINIÈRE
à partir de **150\$** et plus
Garantie 90 jours

ACHAT - VENTE ELECTRO-MÉNAGERS USAGÉS
■ SÈCHEUSE Inglis, GE, Hotpoint..... **125\$ et plus**
■ LAVEUSE..... **à partir de 245\$**
■ ENSEMBLE LAVEUSE & SÈCHEUSE..... **390\$ et plus**
■ CUISINIÈRE..... **à partir de 160\$**
Tous ces appareils sont garantis 90 jours

■ MOBILIER DE SALON 2 mcx..... **125\$ à 450\$**
■ BUREAUX DE CHAMBRE..... **45\$ et plus**
■ SET DE CUISINE 5 mcx..... **à partir de 50\$**
■ CHOIX DE 10 SETS DE CHAMBRE... **à partir de 175\$**
■ TABLES DE SALON..... **20\$ et plus**
■ SALLE À DINER «Roxton», 8 mcx..... **650\$**
■ CLASSEURS LATÉRAUX 3, 4 et 5 tiroirs..... **à partir de 175\$**
Plusieurs items non-énumérés, venez visiter notre sous-sol de meubles usagés.

Visitez notre sous-sol de meubles usagés

LONGUEUIL HÔPITAL CHURCHILL TASCHEVILLE BOUL. EDOUARD MANNE VOIE FERRÉE BRÉVEL COUSINEAU BRÉVEL CANTON

LES PAVAGES ET TERRASSEMENT SAINT-BRUNO INC.

SPÉCIALITÉS:
Pavé uni, mur en bloc unitaires, terrassement, asphalte, plantation et aménagement paysager, résidentiel et commercial.

Appellez STEFANO BARRAFATO

901A, Chemin du fer à cheval
Sainte-Julie • 922-0455
ESTIMATION GRATUITE

DÉCORATION ANDRÉ LAFOND D.I.

«25 ans à votre service»

VERTICAUX
75 x 84
P.V.C.
69.00\$
ESTIMATION GRATUITE

CONCEPTEUR ET DISTRIBUTEUR DU STORE SEMI-TRANSPARENT

655-6237
CONFECTION MÊME JOURNÉE

PISCINES VARENNES INC.
615 MONTÉE STE-JULIE
VARENNES 652-0369
(5 ANS DÉJÀ GRÂCE À VOUS)

VENDONS PISCINES HORS-TERRE, CREUSÉES, MEUBLES DE JARDIN, ACCESSOIRES, PRODUITS CHIMIQUES (INCLUANT GRATUITEMENT CONSEILS ET TESTS D'EAU), RÉPARATIONS DES POMPES ET FILTRES (48h de délai) OUVERTURE DE PISCINE, SERVICES GÉNÉRAUX.

«FINANCEMENT DISPONIBLE»

Saviez-vous que: L'importance d'une installation de piscine hors-terre ou creusée, c'est 75% de votre investissement!

AVANT D'ACHETER PENSEZ-Y VENEZ NOUS VOIR!

HEURES D'OUVERTURE
Sur semaine: 9h00 à 21h00
Samedi: 9h00 à 16h00
Dimanche: 11h00 à 16h00

PUROX

Cartes D'affaires

Shaklee
Distributeur
Indépendant

**Protéines Vitamines
Minéraux et Fibres**

Shaklee

M. Lalancette, information
655-1067 655-9395 652-3291

ATELIER GENDRON SERVICE ENR.
ESTIMATION GRATUITE

RÉPARATIONS
Poêles - Réfrigérateurs
Laveuses - Sécheuses
Lave-vaisselle
OUVRAGE GARANTI
À DOMICILE
Fours micro-ondes

833, rue Iberville
Boucherville 655-7162

SYSTÈME INTÉRIEUR P. DAIGLE INC.

Pose et joint de gyproc
Texture
Réparation
Commercial - résidentiel

275 D'AVAUGOUR BOUCHERVILLE PAUL DAIGLE
655-9914

Désilets Terrassement
Laurent Désilets, prop.
SPÉCIALITÉ: PAVÉ-UNI

- Aménagement paysager au complet
- Vente et posage de tourbe cultivée
- Pierre concassée - patio
- Plantation: arbres, arbustes, haies
- Émondage d'arbres

ESTIMATION GRATUITE
92 Ave du Puits -655-9394- Boucherville J4B 4V6

Studio de Beauté Elaine

- SOINS DE LA PEAU
- ÉPILATION À LA CIRE TIÈDE
- MAQUILLAGE

Elaine Cabana, propriétaire
35, boul. de Varennes
Boucherville 641-1655

RÉNOVATION
RÉSIDENTIELLE ET COMMERCIALE
15 ANS D'EXPÉRIENCE

GARANTIE
CONCEPT ET
RÉNOVATION
CUISINE ET
SALLE DE BAINS

SPÉCIALITÉS
PATIO EN PIN TRAITÉ
RALLONGE
DE MAISON
FINITION DE
SOUS-SOL
CONST. GARAGE
CABANE
À JARDIN, ETC.

- Service professionnel
- Qualité de const. de matériaux
- Fiabilité et références disponibles

MEUNIER RÉNOVATION INC.
Régie par l'Office de la Construction du Québec
POUR ESTIMATION 641-2023

**NETTOYEUR DE TAPIS
DESCHAMPS ENRG.**

Nettoyage de:

- tapis
- autos
- meubles rembourrés
- nettoyage à la vapeur
- appareils très puissants
- sechage rapide

Résidentiel - commercial - industriel
ESTIMATION GRATUITE
Scotch guard disponible
pour protéger vos tapis
652-5160 652-9423
7 jours par semaine

**MARCEL
QUINTAL**

TERRE TAMISÉE - TOP-SOIL - TERRE MÉLANGÉE
PIERRE - DÉNEIGEMENT - CREUSAGE D'ENTRÉE

810 Général-Vanier Boucherville tél.: 655-8775
RÉS.: 449-4046

NETTOYAGE DE TAPIS

MOBILIER - CARPETTE
ESTIMATION GRATUITE
JACQUES BLAIN
655-1859

**TRANSPORT
FRANÇOIS
RACINE
DÉMÉNAGEMENT**

François Racine
président

- ÉVALUATION GRATUITE

VERCHÈRES, QUÉ. 583-3264

**RÉNOVATIONS
PROULX & FILS ENR.**

Portes et fenêtres, rallonges de maison, balcons, peinture, finitions de sous-sol et autres.

655-4655

ARBO-TAILLE

SERVICE D'ENTRETIEN PAYSAGER

- TAILLE NATURELLE ORNEMENTALE

POUR UNE ÉVALUATION GRATUITE -467-5719

**AIGUISAGE
ANDRÉ JOHNSON**

- Ciseaux - Couteaux
- Lames de tondeuses
- Taille-haie
- Couteaux à corroyeurs
- Scies au carbure
- Scies à chaîne

160 boul. de Mortagne Boucherville 655-2078

R. FONTAINE RÉFRIGÉRATION
Établie depuis 1962

- Réfrigérateur • Poêles électriques
- Sécheuses • Laveuses automatiques
- Air climatisé • Pompes thermiques

Réparons sur place Atelier Mobile
655-8175

**GERRY LAPALME
PAYSAGISTE Inc.**

DÉNEIGEMENT COMMERCIAL ASPHALTE PAVÉ-UNI
EXCAVATION
TERRE-PIERRE-SABLE
PATIO-BLOC-TALUS-ETC
655-4624

649-1856
HAIES DE CÈDRE

J.P. CHARLEBOIS
379 de Tourraire
Ste-Julie de Verchères

SALON 388 Boul. de Mortagne

LE TRIANON Enrg.
SPÉCIAL BRONZAGE

Électrologue diplômée avec expérience

- coiffure
- esthétique
- électrolyse
- pédicure
- traitement de cellulite
- bronzage u.v.a.
- épilation à la cire

SUZANNE L. DUVAL, Prop. MARDI - VENDREDI 9h à 21h
641-1553 SAMEDI 9h à 16h

**SERVICES
BOUCHERVILLE**

ENTRETIEN D'ESPACES VERTS
COMMERCIAL INDUSTRIEL RÉSIDENTIEL

DANIEL LACHAPPELLE
655-5079

**TERRE À GAZON
TERRE À JARDIN**

- TAMISÉE
- ENGRAIS NATUREL
- DÉNEIGEMENT

850 Général-Vanier Boucherville, J4B 5E4
PIERRE RIENDEAU 655-0408

(DEPUIS 1986) Tél.: (514) 655-4873

LINAK

NETTOYAGE ET TRAITEMENT DE:

- Pavé-uni
- Plancher de béton

MAURICE J. BOILY 928 ÉTIENNE BRULE
représentant BOUCHERVILLE QC. J4B 6T2

DANIEL LAMER ENR.
ENTREPRENEUR GÉNÉRAL EN CONSTRUCTION

Bâtissons selon vos plans

- Rénovation
- Réparation
- Finition
- Charpente
- Gestion de projets

Tél.: 655-7155

**SABLAGE
et
FINITION**

de plancher de bois franc
Fini polyuréthane
«Ouvrage garanti»
25 ANS D'EXPÉRIENCE
M. BLANCHARD
363-4293

Tél.: 641-3641
655-5875

MARIO COLLIN
Excavation enrg.

- Terrassement
- Pavage
- Forage
- Mini-pépine
- Terre mélangée
- Terre tamisée
- Sable
- Pierre

RÉPARATION et ENTRETIEN

**D.D.
PORTES DE GARAGE
ENR.**

VENTE - INSTALLATION - SERVICE
OPÉRATEUR ÉLECTRIQUE
2188 DU PARC, VARENNES

DENIS DESJARDINS PROPRIÉTAIRE 652-6523

**PLOMBERIE
R. PÉTRIN INC.**

- Réparation
- Rénovation
- Plomberie
- Chauffage
- Gaz naturel

649-0102

**ENTREPRISES
RENÉ BOULET
INC (LES)**

SABLAGE & FINITION
AU POLYURÉTHANE
PLASTIQUE - CRISTAL
RÉPARATION
POSE
ESTIMATION
GRATUITE

JOUR SOIR
649-7558
1503 MTÉE STE-JULIE
STE-JULIE-DE-VERCHÈRES

Sans Sodium

AMARO

EAU DE SOURCE NATURELLE

SYLVAIN BRIZARD
Votre fidèle distributeur

175 McConville #2,
Joliette, Qc, J6E 4L2
(514) 759-4491

**FISSURE
DE BÉTON**

Soudées à l'époxy

- Traitement de PAVÉ-UNI
- Imperméabilisation de solage, travaux d'étanchéité
- Perçage et sciage de béton et d'asphalte
- Travail sans endommager, ni excaver
- Estimation par conseiller technique

Nous acceptons les cartes de crédit

SYLRICK Boucherville 655-0453
SYLRICK Verchères 583-5198

Construction M.N.I. Inc.
5912150

Pose et joints de Gyproc. Rénovation résidentiel et commercial. Sous-sol, toiture et revêtement aluminium. Charpente de maison. Travail à l'heure ou à contrat. Estimation gratuite. Plan sur demande.

591-2150

**LES PLANCHERS
VARENNES ENR.**

- sablage et finitions polyuréthane crystal
- estimation gratuite
- ouvrage garanti

48 RUE JODOIN, VARENNES
JOUR/SOIR 652-0227

SYLRICK Boucherville 655-0453
SYLRICK Verchères 583-5198

T'en souviens-tu? Les Mykels!

Les années 1960-70 ont été marquées par l'apparition de nombreux groupes musicaux. Montréal, la Rive Sude et les environs n'ont pas évité cette vague provenant des États-Unis et de l'Angleterre.

d'écoles de la région. Ils devinrent de plus en plus populaire grâce à l'originalité de leur musique, la variété de leurs instruments et surtout par leur contact chaleureux avec leur public.

Plus près de chez-nous, un groupe «Les Mykels» faisait aussi danser les jeunes dans les salles

Après quelques disques et plusieurs apparitions à la télé (Jeunesse d'aujourd'hui avec Pierre Lalonde, Jeunesse Oblige et d'autres émissions

pour les jeunes), ils parcourent la Belle Province, gagnent des concours de popularité, se produisent à l'Expo '67, aux régates internationales de Valleyfield, au Festival du Film, au Forum de Montréal, et dans toutes les salles de danse réputées de la Province.

Cette période de votre vie doit certainement vous rappeler de bons et nombreux souvenirs... Nous vous proposons maintenant de revivre votre jeunesse pour un soir seulement. Amenez vos jeunes... pour leur montrer comment ça se passait dans votre temps.

Vous êtes donc invités à notre «Soirée - retrouvailles - avec spectacle

et danse mettant en vedette les musiciens originaux du groupe Les Mykels».

Vous aruez ainsi l'occasion de revoir tous ces visages d'amis et d'amies rencontrés lors des soirées des années 1960-70.

Vous serez émerveillés de revivre l'atmosphère qui régnait dans les salles de danse d'il y a 25 ans... et de vous sentir rajeunir d'autant!!!

Réserver tout de suite votre soirée du 18 août à l'aréna de Marieville. Pour plus d'informations, communiquez avec Ginette Bernier au 464-3401 ou 467-2333.

C'est le temps de cueillir vos fraises



Maurice 795-3302

Jean 795-3490

LES JARDINS

MAURICE & JEAN
DESLAURIERS

Spécialité: FRAISES ET FRAMBOISES
1950, 2325, rang St-Simon
Sainte-Madeleine



Trajet: Transcanadienne (route 20) direction Québec, sortie 120 ou route 116, jusqu'aux feux de circulation, village Sainte-Madeleine passez devant l'église et roulez environ 2 milles jusqu'aux brouettes GÉANTES

LT

**GARAGE
LANGLOIS
TRANSMISSION
AUTOMOBILE INC.**

ACHETONS ET VENDONS
Autos usagées de 1980 à 1988
Moulin à gazon • Tracteur à gazon
Rotoculteur usagé
649-3778

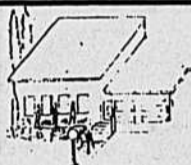

**G.
R.**

CONTRACTEUR
Entrepreneur paysagiste
Boucherville

- Entrée d'auto, patio, trottoir, en pavé uni
- Mur de soutien
- Rocaille, plantation
- Plan d'eau, cascade, bassin
- Engazonnement
- Excavation & nivelage de terrain
- Estimation gratuite
- Ouvrage garanti

TÉL.: 655-5308
CELLULAIRE: 953-9300

Demandez Pierre ou Gaston Houle

DÉBOSELAGE

LES ATELIERS

F.A.F. INC.
DÉBOSELAGE
François Racine
maître peintre-déboseleur
ÉVALUATION GRATUITE • TRAVAIL GARANTI
97 Calixa-Lavallee, Vercheres, J0L 2R0 583-3264

**STUDIO DE BEAUTÉ CANINE
DE BOUCHERVILLE**

375 de Mortagne, Boucherville, Qué. J4B 1B7

Toiletage pour chiens
Tonte professionnelle
Spécialité: Coupe au ciseau
Professionnellement Votre
Normand et Gaétane
SUR RENDEZ-VOUS
655-6543

La beauté de notre animal est
notre première préoccupation.



savaria

Matériaux paysagers Savaria limitée

950 de Lorraine, Boucherville

655-6147

Service rapide

- Fourniture de sol de tous genres
- Terre tamisée • Pierre concassée
- Terre noire • Sable

Pierre-Yves Savaria, prés.

LA QUALITÉ AU PRIX DU GROS!

FISSURE
SOUDURE DE BÉTON

EPOXY, POLYGROUTH, URÉTANE

EFFRONDREMENT DE SOL, DRAIN FRANÇAIS

ESTIMATION

EPOXY
PROTECHNIQUE inc.

MTL
RIVE-SUD
651-9417

LE GARDEUR
654-5244

AXXESS 1990



1 seul prix

16 326⁰⁰\$*

PULSAR NX 1990

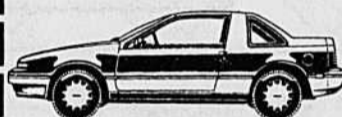

13 990⁰⁰\$*

STANZA DLX 1990



4 portes berline

14 723⁰⁰\$*

SENTRA DLX 1990



4 portes

Climatiseur et chaîne stéréo GRATUIT

12 278⁰⁰\$*

KING CAB DLX 1990

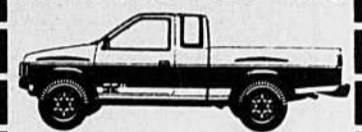

Servo frein
Servo direction

11 421⁰⁰\$*

Fastback



17 421⁰⁰\$*

MICRA 1990



3 portes

7 649⁰⁰\$*

PATHFINDER SE 1990



Trail Boss - 4 portes

24 200⁰⁰\$*

**GRANDE
VENTE
DE
LIQUIDATION
SÉRIEUSE**

**BAILLARGEON
PASSE
À L'ATTAQUE**

**DÉPÊCHEZ-VOUS
1er arrivé
1er servi**

N'achetez pas chez nos concurrents
sans avoir vérifié ce qu'on a à vous
offrir de plus

Nous acceptons toutes les promotions de nos
concurrents

*Transport, taxe et préparation en sus
Rabais inclus

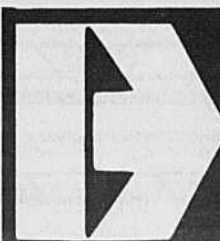

BAILLARGEON NISSAN

760 EST, RUE SAINT-CHARLES,
LONGUEUIL

677-8953

Client avant tout

NISSAN



PROGRAMME SÉCURITAIRE PROLONGÉ

JADIS JADIS

520-FORT ST-LOUIS, BOUCHERVILLE

PRIX EN VIGUEUR DU 9 AU 15 JUILLET 1990 UN MONDE DE MARCHÉS

L'ORDRE DU JOUR: ÉCONOMISER



COCA-COLA
CLASSIQUE, NOUVELLE-VAGUE
OU DIÈTE
SPRITE
ORDINAIRE OU DIÈTE
(BOUTEILLES CONSIGNÉES)
6 X 750 mL
PRIX HABITUEL AU SUPERMARCHÉ 4/529

6/266

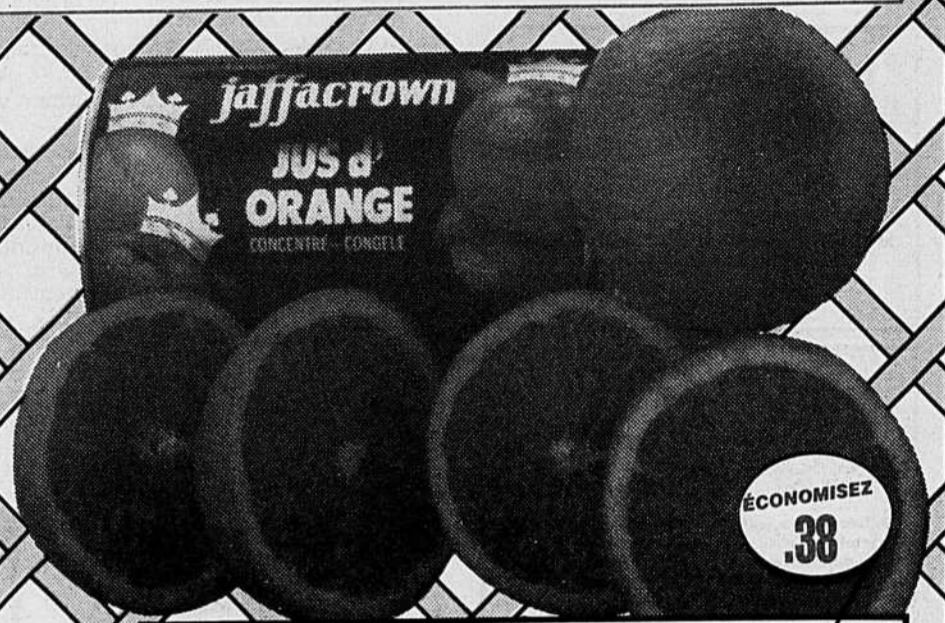

JUS D'ORANGES
CONCENTRÉ CONGELÉ
JAFFA CROWN
BTE DE 341 mL
PRIX AU SUPERMARCHÉ 1.37

.99

ESSUIE-TOUT
JUMBO
1 ROULEAU DE
120 FEUILLES
PRIX AU SUPERMARCHÉ 1.59

ÉCONOMISEZ .80

.79

COUCHES
JETABLES
HUGGIES
GRANDEURS
AU CHOIX
PRIX AU SUPERMARCHÉ 12.49

ÉCONOMISEZ 2.50

9.99

MOUCHOIRS
DE PAPIER
KLEENEX
BTE DE 150
PRIX AU SUPERMARCHÉ 1.29

ÉCONOMISEZ .60

.69

PRÉPARATION DE FROMAGE
FONDU
EN TRANCHES
(RÉGULIER)
BÉTRICE
PQT DE 500 g
PRIX AU SUPERMARCHÉ 3.99

ÉCONOMISEZ 1.70

2.29

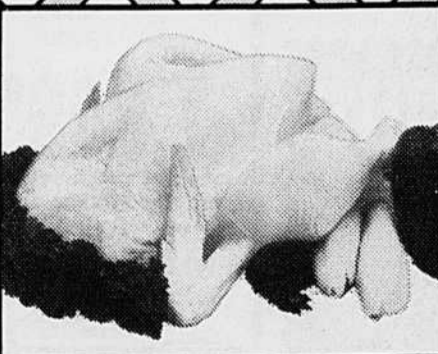

POULET FRAIS
1 à 2 kg
2.38 /kg

1.08 /lb

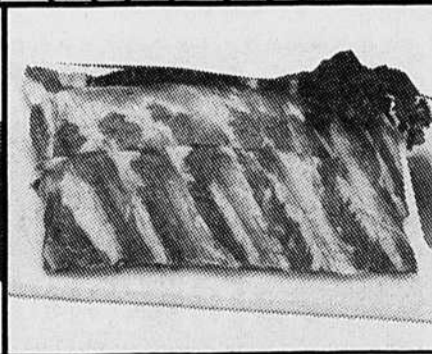

CÔTES DE FLANC
DE PORC
FRAIS
5.47 /kg

2.48 /lb

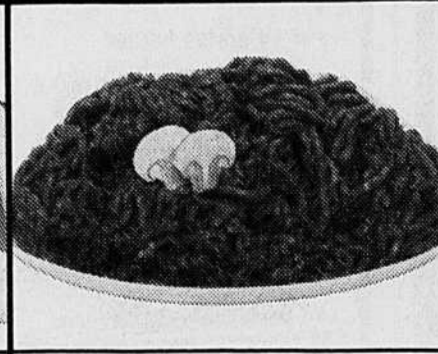

BOEUF HACHÉ
MI-MAIGRE
4.37 /kg

1.98 /lb

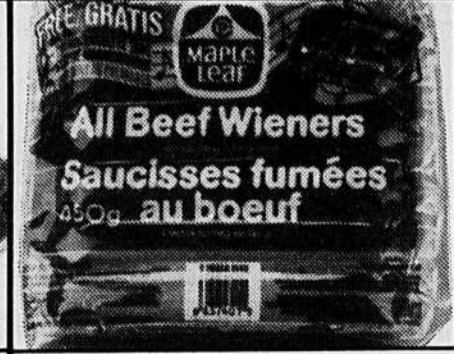

SAUCISSES FUMÉES
MAPLE LEAF
RÉGULIÈRES, TOUT BOEUF
OU B.B.Q.
450 g
PRIX GRATIS

1.99 /ch.

NOUS NOUS RÉSERVONS LE DROIT DE LIMITER LES QUANTITÉS. PAS DE VENTE AUX MARCHANDS. PHOTOS À TITRE INDICATIF SEULEMENT. LES ÉCONOMIES ANNONCÉES SONT CALCULÉES SUR LE PRIX HABITUEL DES SUPERMARCHÉS À LA DATE DU 28 MAI 1990. EN VIGUEUR JUSQU'AU 15 JUILLET 1990. Les conditions climatiques peuvent influencer la quantité et la qualité de nos approvisionnements en fruits, légumes et en poissons frais. Les produits de boulangerie sont offerts du mardi au samedi inclusivement. HEURES D'OUVERTURE: LUNDI ET MARDI 9h00 À 19h00, MERCREDI À VEND. 9h00 À 21h00, SAMEDI 8h30 À 17h00 ET DIMANCHE 10h00 À 16h00.

JADIS JADIS

520 FORT ST-LOUIS, BOUCHERVILLE

PRIX EN VIGUEUR DU 9 AU 15 JUILLET 1990 UN MONDE DE MARCHÉS

ÉCONOMISEZ SANS VOUS PRIVER!



**CRÈME GLACÉE
"LA CRÉMAGLACE"
SEALTEST
SAVEURS AU CHOIX
CONT. DE 2 L**

2.99

PRIX AU SUPERMARCHÉ 5.95

**MARGARINE MOLLE
LACTANTIA
CONT. DE 1,36 kg**

1.89

PRIX AU SUPERMARCHÉ 4.39



**PAINS HOT DOG
OU HAMBURGER
BONUS
PQT DE 12**

.89

PRIX AU SUPERMARCHÉ 1.75



**GÂTEAUX
VACHON
1/2 LUNE VANILLE
(OU CHOCOLAT) CRÈME
AUX FRAISES, CARRÉ
FEUILLETÉ GELÉE
(OU CARAMEL) OU
GÂTEAUX CARAMEL BTE DE 6**

1.79

PRIX AU SUPERMARCHÉ 2.59



**BISCUITS
CHRISTIE
ORÉO DOUBLE
CRÈME, SAC BONI
DE 450 g**

1.99

PRIX AU SUPERMARCHÉ 2.89



**BISCUITS
DAVID
ROULÉS AUX
FIGUES, FEUILLES
D'ÉRABLE OU TARTES
AUX FRAISES
PQT DE 400 g**

1.99

PRIX AU SUPERMARCHÉ 2.79

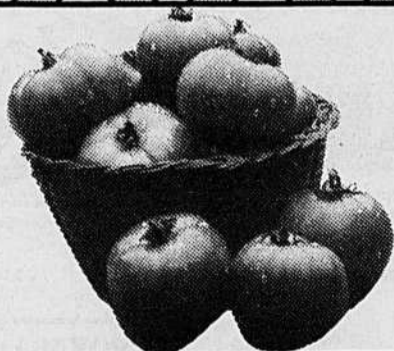

**TOMATES ROSES
DE SERRE
PRODUIT DE L'ONTARIO
CANADA NO 1**

.59 /lb

1.30 /kg

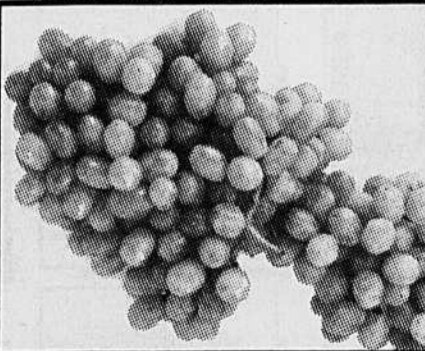

**RAISINS VERTS
PERLETTE
PRODUIT DE LA
CALIFORNIE
CATÉGORIE NO 1**

.99 /lb

2.18 /kg

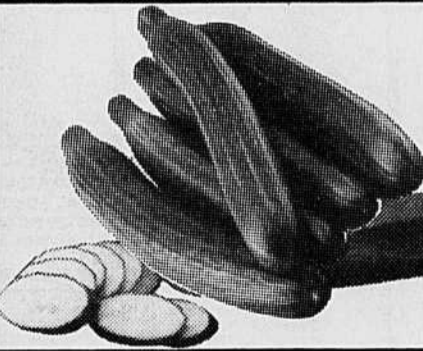

**CONCOMBRE
EUROPÉEN
PRODUIT DE L'ONTARIO**

.99 /ch.

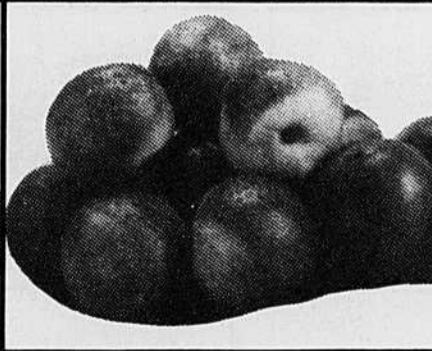

**NECTARINE
PRODUIT DE LA
CALIFORNIE
CATÉGORIE NO 1**

.99 /lb

2.18 /kg

NOUS NOUS RÉSERVONS LE DROIT DE LIMITER LES QUANTITÉS. PAS DE VENTE AUX MARCHANDS. PHOTOS À TITRE INDICATIF SEULEMENT. LES ÉCONOMIES ANNONCÉES SONT CALCULÉES SUR LE PRIX HABITUEL DES SUPERMARCHÉS À LA DATE DU 28 MAI 1990. EN VIGUEUR JUSQU'AU 15 JUILLET 1990. Les conditions climatiques peuvent influencer la quantité et la qualité de nos approvisionnements en fruits, légumes et en poissons frais. Les produits de boulangerie sont offerts du mardi au samedi inclusivement. HEURES D'OUVERTURE: LUNDI ET MARDI 9h00 À 19h00, MERCREDI À VEND. 9h00 À 21h00, SAMEDI 8h30 À 17h00 ET DIMANCHE 10h00 À 16h00.

PROBLÈME DE FISSURES ?... Problème de drain français?

- TRAVAIL D'EXPERT
- INJECTION D'EPOXY
- RÉPARATION DE FONDATION

PARTOUT
dans la
RÉGION

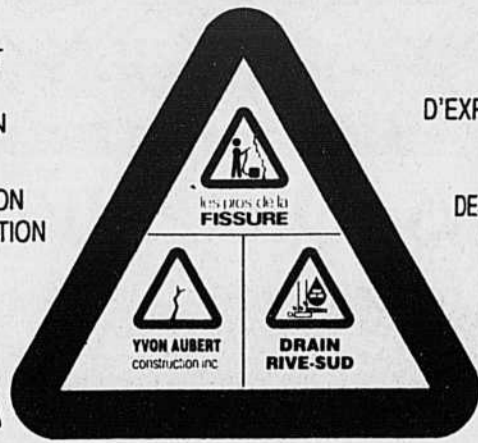

CUMULE
PLUS DE
25 ANS
D'EXPÉRIENCE
LA
MAJORITÉ
DES TRAVAUX
GARANTIE
5 ANS

GROUPE TECHNI-FOND INC
599, Le Breton, Longueuil

Appelez **679-6034** Estimation à domicile

ÉDIFICE **TRUST GÉNÉRAL**
BOUCHERVILLE

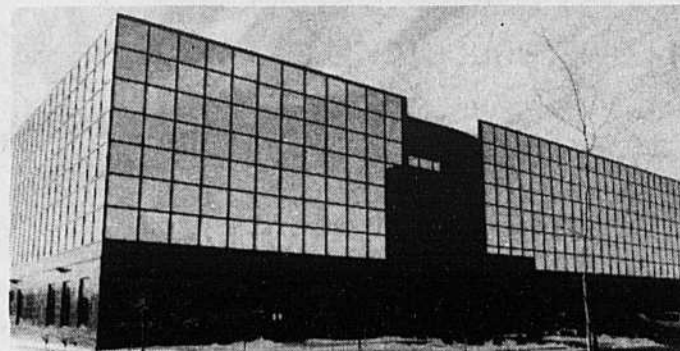

- Optez pour un site prestigieux
- Face à l'Hôtel de Ville et au Centre Sportif de Boucherville
- Transport en commun (STRSM) à la porte
- Édifice neuf
- Construction supérieure
- Structures d'acier / planchers béton
- Grand stationnement gratuit
- Ascenseur

Occupation immédiate • Taux concurrentiels •
Espaces de 600 à 10 000 pl. ca. •
Subdivision des locaux selon vos besoins

Info-location:
Carole Tremblay 284-1315

NATCO
Membre du groupe
TRUSTCO GÉNÉRAL

Un dernier effort pour le cancer

La Société Canadienne du Cancer, section Boucherville est heureuse d'annoncer les résultats préliminaires de sa campagne annuelle de souscription. À ce jour, la levée de fonds a permis de recueillir la somme de 31,505\$. À tous et chacun, bénévoles et souscripteur: un grand merci!

Afin d'atteindre l'objectif fixé à 40,000\$, nous nous permettons de demander un dernier effort à tous: particuliers, professionnels, industriels et commerçants, car ensemble on peut vaincre le cancer.

Vous pouvez faire parvenir vos dons par la poste à l'adresse suivante: Société Canadienne du Cancer, Section Boucherville, Case Postale 143, Boucherville, Qué., J4B 5E6. Au téléphone: Mme Rita St-Germain, 641-1358 et Mme Noëlla Coudry 655-8184.
Nicole Létrouneau



Le Permanent

1001, Montarville, Boucherville 655-1375

HYPOTHÈQUE À 10-3/4%

1 - BOUCHERVILLE: Joli cottage avec foyer, dans un quartier recherché, impeccable, il faut vendre. Réal Forget 655-1375.

HYPOTHÈQUE À 11 1/2%

2 - BOUCHERVILLE: Beau grand condo rénové, près de tout, secteur paisible, au premier étage, réduit à 79 500 \$. André Fournel 655-1375.

HYPOTHÈQUE À 12-3/4%

3 - VARENNES: Électrique air chaud, foyer, s/manger, s/fam, four encastré, plaque chauffante, «impeccable», 136 500 \$. André Fournel 655-1375.

4 - BOUCHERVILLE: Cottage 3 chambres, s/manger, près écoles primaire & secondaire, taxes basses. Huguette V. Trudeau 655-1375.

5 - BOUCHERVILLE: 8 grandes pièces, thermopompe, piscine creusée, superbe terrain de rêve, près du golf. Huguette V. Trudeau 655-1375.

6 - BOUCHERVILLE: 4 chambres, 2 s/bains, garage, climatisation centrale, très propre, occupation immédiate, 119 900 \$. Huguette V. Trudeau 655-1375.

7 - BOUCHERVILLE: Cottage moderne, 3 chambres, s/fam., mezzanine, foyer, garage, superbe, à voir, 195 000\$. Huguette V. Trudeau 655-1375.

8 - BOUCHERVILLE: Condo cottage, s/bains, spacieuse, 3 chambres, garage, s/sol isolé, près des services, 125 000 \$. Huguette V. Trudeau 655-1375.

9 - BOUCHERVILLE: Réduit pour vente rapide, seulement 115 000 \$, 3 chambres, près de l'école et autobus. Céline Cormier 655-1375.

10 - VARENNES: Occupation rapide, grande s/fam. avec foyer, armoires mélamine, très ouvert, 132 000 \$. Céline Cormier 655-1375.

11 - VARENNES: Propriété de grand luxe, les pièces sont toutes de grandes dimensions, cuisine moderne et fonctionnelle. Céline Cormier 655-1375.

12 - BOUCHERVILLE: Impeccable, s/sol fini, foyer, magnifique terrain, taxes basses, près du fleuve. Fernande A. Brunel 655-1375.

13 - BOUCHERVILLE: Prix réduit, s/sol fini, magnifique solarium, piscine, près de tout. Nicole Jean 655-1375.

14 - BOUCHERVILLE: Secteur Sabrevois, 3 chambres, s/fam. au rez-de-chaussée, foyer, garage double, libre. Nicole Jean 655-1375.

15 - VERCHÈRES: Bord de l'eau, site magnifique, propriété récente, modèle exclusif, foyer, garage, pour plus de détails: Jeannine Quenneville 655-1375.

16 - BOUCHERVILLE: Prix très intéressant, triplex 3x5-1/2, chauffage électrique payé par locataire, un bon investissement. J. Quenneville 655-1375.

17 - BOUCHERVILLE: Prix intéressant, split 3 chambres, foyer, belle cuisine ensoleillée, un terrain magnifique. J. Quenneville 655-1375.

18 - BOUCHERVILLE: Adossé au golf, coquet split, foyer au salon, s/sol fini, occupation rapide, faut vendre. J. Quenneville 655-1375.

19 - BOUCHERVILLE: Spacieux bungalow s/sol fini, belle cour, taux hypothécaire réduit. Ugette Belzil 655-1375.

20 - BOUCHERVILLE: Thermopompe, piscine creusée, toit refait, 4 chambres, grande s/fam., «maison impeccable». André Fournel 655-1375.

21 - VARENNES: Maison de pierre à la campagne, terrain 28,873 pl.ca., chauffé électrique, 5 chambres, 129 900 \$ seulement. André Fournel 655-1375.

22 - VARENNES: Nouveau sur le marché, modèle recherché, elle est vraiment complète, venez la visiter. Denise P. Verret 655-1375.

23 - VARENNES: Prix réduit pour vente rapide, 3 chambres, s/manger, grand patio, à qui la chance? Denise P. Verret 655-1375.

24 - VARENNES: Cuisine mélamine, planchers marquetier, s/sol fini, foyer, piscine creusée, paysager. Denise P. Verret 655-1375.

25 - VARENNES: Belle Québécoise tout brique, située près des services et transport, à prix super aubaine. Denise P. Verret 655-1375.

26 - BOUCHERVILLE: À proximité du fleuve, cuisine refaite, très beau terrain, foyer, s/sol fini, piscine. C. Darby (FRI) 655-1375.

27 - BOUCHERVILLE: Visite libre 900 Étienne Marchand, très grand, 4 chambres à l'étage, s/sol fini, terrain privé. N. Monchamp 655-1375.

28 - BOUCHERVILLE: Cottage 3 chambres, piscine h/A, poêle combustion, s/sol fini, vraiment à un prix compétitif. P. Charbonneau 655-1375.

29 - VARENNES: À louer 750 \$ par mois, 2 chambres, dos à la rivière St-Charles, bail 1 ou 2 ans. Pierre Charbonneau 655-1375.

30 - BOUCHERVILLE: Près des écoles, 3 grandes chambres, piscine, beau patio en bois traité, clôturé, 119 000 \$. André Fournel 655-1375.

Fermeture du Centre action bénévole Sainte-Julie

Nous informons la population que le centre sera fermé du 1er juillet au 3 septembre 1990.

Si besoin, veuillez vous adresser au C.L.S.C. «La Seigneurie, Varennes», 652-2917.

Nous tenons à remercier le conseil de ville et les commerçants, ainsi que toutes les personnes qui nous ont apportés leur collaboration au cours de l'année 89 et 90.

N'oubliez pas l'ouverture, le 3 septembre prochain. D'ici là, nous vous donnerons les informations concernant la réorganisation des services.

Merci et bonnes vacances à tous.

Réjeanne H. Guimont
Présidente



ROYAL LePAGE CHEF DE FILE DU SECTEUR IMMOBILIER, PENSE À VOUS...

Désirez-vous une plus grande part du gâteau?
Songez-vous à une deuxième carrière?
Communiquez avec Louis McCaffrey FRI

au **463-3731**
2552 Chemin Chambly,
Longueuil



Meurtre à l'auberge des Gouverneurs

A Calixa-Lavallée, dès le 20 juin pour sa deuxième saison, La Belle Madeleine présente la comédie «Meurtre à l'auberge des Gouverneurs», mise en scène par Marc Legault et interprétée par Marc Gélinas, Katerine Mousseau et Yves Allaire. Suite à la pièce «Coup de foudre» de l'été 1989, La Belle Madeleine s'est révélé être un théâtre où le goût de faire rire se conjugue avec un souci de qualité.

Dans une chambre d'hôtel, l'amant et la femme ont donné rendez-vous au mari dans l'intention d'exiger de lui le divorce sous peine de le faire «disparaître». Mais six mois plus tard, au même hôtel, ce sont le mari et la femme qui attendent l'amant pour lui régler son compte!

La situation devient plus cocasse lorsque les deux hommes préparent la venue de la femme au même hôtel!!!...

Y aura-t-il meurtre?... ce n'est pas un mystère... c'est une comédie qui assurément vous fera passer une excellente soirée.

Dans un décor champêtre, à seulement 30 minutes de Montréal ou de Sorel par l'autoroute 30, sortie 149, direction Calixa-Lavallée, La Belle Madeleine offre un forfait souper-théâtre de bon goût servi au Manoir (à côté du théâtre).
Des prix forfaitaires sont

disponibles pour les groupes, pour réservations composez le: (514)521-2485.

MONTREAL TRUST
COURTIER IMMOBILIER

POUR VENDRE OU POUR ACHETER
Rés.: 449-5224
Bur.: 449-4499



THÉRÈSE CHARTRAND
Agent immobilier

MONTREAL TRUST
COURTIER IMMOBILIER

ESTIMATION VENTE/ACHAT
Disponible 8 jours sur 7
Bur.: 466-3920
Rés.: 655-3436



NICOLE LA BARRE

MONTREAL TRUST
COURTIER IMMOBILIER

DENISE BLAIS
Agent immobilier
1000 boul. de Montarville Boucherville
Bur.: 449-4499
Rés.: 655-4688



Faire un don de sang, ça ne fait pas bien mal...

et ça fait tellement de bien!



MONTREAL TRUST

COURTIER IMMOBILIER

1000, boul. De Montarville Boucherville 449-4499 922-2000 Boucherville Sainte-Julie *Chez nous, vous serez vite chez vous*

auberge
Memphré
magog

GAGNEZ UN WEEK-END À L'AUBERGE MEMPHRE MAGOG...
(VALEUR APPROXIMATIVE 400\$)

4 TIRAGES

Pour célébrer leur 1er anniversaire, les agents du **MONTREAL TRUST BOUCHERVILLE/STE-JULIE** vous offrent la chance de gagner une fin de semaine pour 2 personnes à **L'AUBERGE MEMPHRE MAGOG**, (l'auberge que l'on apprécie).
Pour avoir la chance de gagner, vous n'avez qu'à remplir le coupon de participation ci-joint.

Gagnante du 1er tirage
Mme Mariette Massey de Boucherville

Le séjour comprend:
2 nuits, chambre luxueuse, bain tourbillon
2 petits déjeuners (par personne)
2 soupers (par personne)

Les gagnants doivent réserver à l'avance et auront jusqu'au 31 décembre 1990 pour se prévaloir de leur prix.
N.B.: Aucune disponibilité de séjour entre le 13 juillet et le 20 août 1990.

RÈGLEMENTS:

- 1- CONDITIONS: Être âgé de 18 ans et plus, être résident de la Rive-Sud et compléter le coupon de participation qui apparaît dans le journal La Seigneurie
- 2- DÉPOSER LE COUPON. Vous devez déposer votre coupon de participation dans la boîte prévue à cet effet au bureau du **MONTREAL TRUST** au 1000 boul. de Montarville à Boucherville, J4B 5V9, ou nous le faire parvenir par la poste (1 seul coupon par enveloppe sera accepté).
- 3- DATE ET HEURE DU TIRAGE: 1er tirage le lundi 4 juin 1990 à 19h. 2e tirage le lundi 2 juillet 1990 à 19h. 3e tirage le lundi 6 août 1990 à 19h. 4e tirage le mardi 4 septembre 1990 à 19h.
- 4- ENDROIT DU TIRAGE: Les tirages se feront à nos bureaux du Montréal Trust situés au 1000 boul. de Montarville à Boucherville. Vous êtes les bienvenus.

COUPON DE PARTICIPATION

NOM:
ADRESSE:
VILLE:
CODE POSTAL: TÉL.:

- 5- DATE ET HEURE LIMITE DE PARTICIPATION: Les coupons devront être reçus au plus tard à 15h, le 4 juin pour le 1er tirage; le 2 juillet pour le 2e tirage; le 6 août pour le troisième tirage; le 4 septembre pour le 4e tirage.
- 6- Les noms des gagnants seront annoncés dans la Seigneurie du: 10 juin pour le 1er tirage; 8 juillet pour le 2e tirage; 12 août pour le 3e tirage; 9 septembre pour le 4e tirage.
- 7- Les gagnants devront réclamer leur prix à nos bureaux du Montréal Trust situé au 1000 Boul. de Montarville à Boucherville dans un délai maximum de 15 jours après le tirage.
- 8- Tous les employés du Montréal Trust et les gens qui sont domiciliés à la même adresse que ceux-ci sont exclus.
- 9- Un litige quand à la conduite et l'attribution d'un prix de ce concours publicitaire peut être soumis à la Régie des Loteries et Courses du Québec.

Une résidence digne de votre environnement!

Construction GLML
655-7531

À visiter au
940 Amundsen
Boucherville

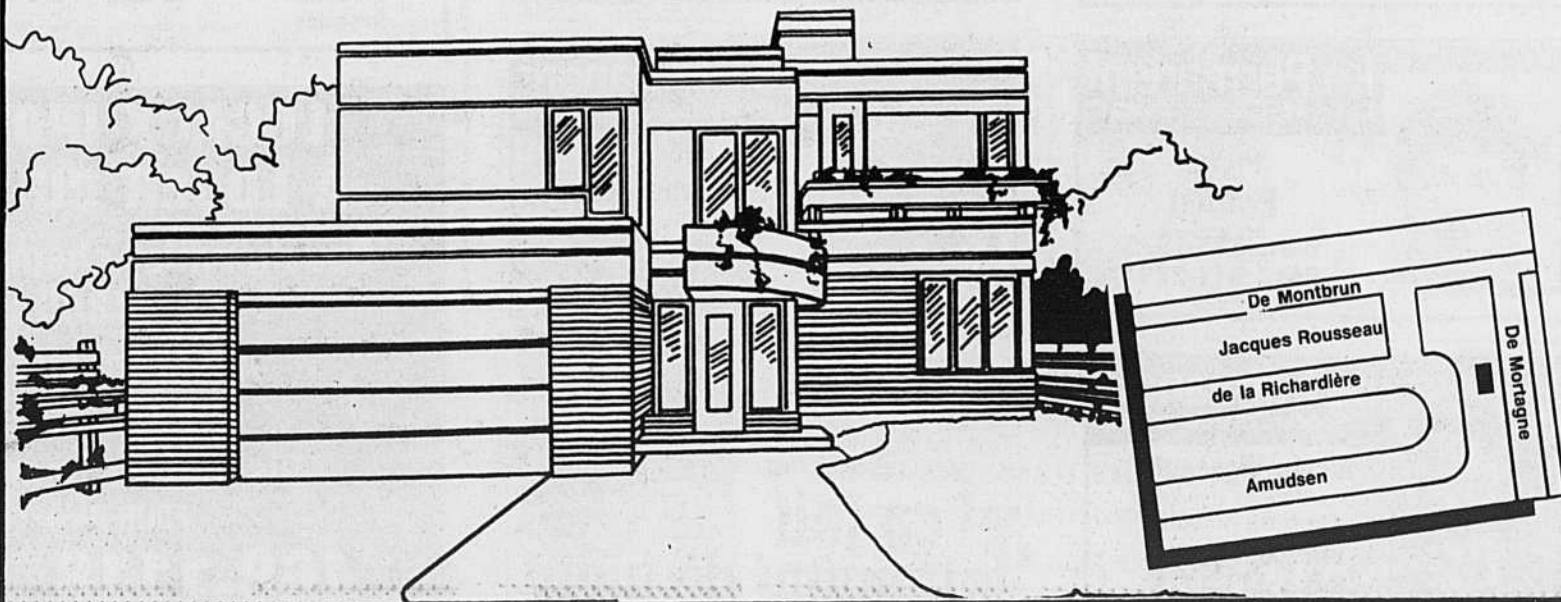

LES CONDOMINIUMS MONTARVILLE
VOTRE MEILLEUR PLACEMENT DE L'ANNÉE !

10.9%
 Taux d'intérêts garanti 2 ans avec tout achat notarié avant le 1^{er} juillet 1990*

* Ou 5 appareils électroménagers gratuits.

UN CONDO BIEN À VOUS AU CŒUR DE BOUCHERVILLE

SANTÉ: Bain tourbillon - Sauna - Piscine
 Salle d'exercices - Sun deck
 SÉCURITÉ: Bâtiments en béton insonorisé
 Ascenseur Alarme - Intercom
 ETC.: Stationnement intérieur ou extérieur
 Salle communautaire - Ateliers

800, BOUL. MONTARVILLE
449-5555

A partir de 49 500\$

Le Permanent
 La Société Canada Trust

Jeannine Quenneville
 Grand maître vendeur
 Club des Leaders
 Club du Million

Bur.: 655-1375
 Rés.: 655-8827

Le Permanent
 La Société Canada Trust

Carmen Darby
 F.R.I.
 Club du Million

Bur.: 655-1375
 Rés.: 655-3535

Parquets Versailles 677-3987
Florrying inc.

• Sablage et finition • Plastique .90 pi.ca.
 • Cristal 1.10 pi.ca.

AUSSI: Pose de parqueterie et bois franc texture.

GARANTIE ÉCRITE

Le Permanent
 La Société Canada Trust

Lucette Philibert
 Club des Leaders
 Club du Million

Bur.: 655-1375
 Rés.: 449-0456

Le Permanent
 La Société Canada Trust

Hughette Vézina Trudeau
 Club du Million

Bur.: 655-1375
 Rés.: 655-4773

REMAX

VOTRE AGENT LOCAL
RE/MAX
 Longueuil inc.
 courtier immobilier indépendant

651-8331

PIERRE ST-MARSEILLE
REMAX

Le Permanent
 La Société Canada Trust

Céline Cormier
 Club du Million
 Club des Leaders

Bur.: 655-1375
 Rés.: 655-3902

Le Permanent
 La Société Canada Trust

Marjolaine Bousquet
 Club du Million
 Club des Leaders
 11 ANS D'EXPÉRIENCE

Bur.: 655-1375
 Rés.: 449-4079

Le Permanent

MEILLEUR AGENT VENDEUR ET MEILLEUR AGENT INSCRIPTEUR POUR LE MOIS DE JUIN 1990

Les agents du Permanent à Boucherville désirent féliciter leurs collègues **Madame Hughette V. Trudeau** qui s'est classée meilleur agent vendeur et **Madame Francine Deshaies** qui s'est classée meilleur agent inscripteur pour le mois de juin 1990.

Vous pouvez les contacter au: **655-1375**

Hughette V. Trudeau
 Francine Deshaies

Le Permanent
 La Société Canada Trust

André Fournel
 Club du Million
 Club des Leaders

Bur.: 655-1375
 Rés.: 652-5439

Le Permanent
 La Société Canada Trust

Colette Bonenfant
 Club du Million
 Club des Leaders

Bur.: 655-1375
 Rés.: 449-1343

Le Permanent
 La Société Canada Trust

Pierre Philibert

Bur.: 655-1375
 Rés.: 641-2291

Le Permanent
 La Société Canada Trust

Pierre Charbonneau
 Club du Million
 Club des Leaders

Bur.: 655-1375
 Rés.: 449-5333

Le Permanent
 La Société Canada Trust

Nicole Vigneault
 Conseillère en immobilier
 «Club du Million»

Bur.: 655-1375
 Rés.: 449-4079

Faire un don de sang, ça ne fait pas bien mal...
et ça fait tellement de bien!

Prêt participatif de 300 000\$ de la S.D.I.
Mécanabec Systèmes inc.
 de Boucherville: un leader mondial dans la fabrication de machinerie d'imprimerie

Compte tenu d'une croissance extraordinaire, Mécanabec Systèmes inc. a procédé à l'agrandissement de ses locaux et la modernisation de ses équipements de production par un investissement de 1 530 000\$.

Le président-directeur général de la Société de développement industriel du Québec (S.D.I.), M. Gabriel Savard, annonce que le conseil d'administration de la S.D.I. a recommandé à la Société d'accorder un prêt participatif de 300 000\$ et une exemption maximale de remboursement d'intérêts pouvant atteindre 56 000\$ pour financer la

réalisation de ce projet. Le prêt participatif est une forme d'aide financière comparable à du capital de risque visant la saine capitalisation des PME québécoises.

Fondée en 1978 comme atelier d'usage, Mécanabec Systèmes inc. a développé plusieurs nouveaux produits dont des machines pour imprimer sur des étiquettes auto-adhésives ou du papier d'aluminium. La vente de ces appareils débute en 1986 et connaît une progression phénoménale grâce à leurs qualités technologiques et leurs coûts très concurrentiels. L'entreprise effectue une percée remarquable sur les marchés américains et européens à tel point qu'elle exporte actuellement 80% de sa production.



Afin de répondre à une forte demande de ses produits et de maintenir sa renommée internationale, Mécanabec Systèmes inc. doit doubler sa superficie et se doter d'équipements de toute dernière technologie: machines à contrôle numérique, centre d'usage, etc.

LOCAUX INDUSTRIELS À LOUER OU À VENDRE
 Boucherville, chemin du Tremblay
 1800 p.c.
 Aussi locaux 1200 p.c.
 Avec mezzanine
 Disponible immédiatement.
 POUR INFORMATIONS:
 Jour: **468-1118** Soir: **449-3513**

Céline Poulin a visité Partage-Action

Le 20 juin, Partage-Action a reçu la visite de Céline Poulin, agente de projet, lors d'un dîner où étaient réunis les bénévoles de Partage-Action, Thérèse Bourgoin, Marthe Dubé, Rose Vendetti, Jeannine Fournier, Albertine Gemme, Marcel Saint-Jacques, Jeannette Beaudoin, Lubby Bouchard, Micheline Thériault. Étaient aussi présents, Guy Harvey, président du Centre d'entraide bénévole, Thérèse Bérubé, directrice, Eva Venner et Thé-

rèse Allaire, coordonnatrice de Partage-Action.

Un délicieux spaghetti italien, préparé par madame Vendetti, a été servi aux convives. Le dîner s'est déroulé dans une atmosphère d'amitié et d'échange. Madame Poulin a félicité les bénévoles pour le temps donné à aider les personnes âgées et a souhaité bonne chance pour la continuité de Partage-Action.

Des fleurs en pot, gracieuseté de Plantarium

2000 et des serres Bertrand Gemme, ont été données à des bénévoles et à des bénéficiaires de Partage-Action. Nous remercions également le marché Raphael Picard pour sa commandite à l'occasion des deux café-rencontres.

Partage-Action vous donne rendez-vous en septembre, mais entre temps si vous avez besoin d'aide, appelez au Centre d'entraide bénévole au 649-0604. Bonnes vacances.

POUR UN SERVICE PERSONNALISÉ



Richard Néron
Bur.: 449-4499



MONTRÉAL TRUST



Claudette Néron
Rés.: 655-7708

IMMEXCEL INC. COURTIER ASSOCIÉ

VOUS PARTEZ EN VACANCES?

Vite, il faut trouver un parent ou un ami en qui vous avez confiance qui pourrait s'occuper de votre résidence, de votre courrier, de vos plantes, de vos petits animaux, ETC, ETC.

POURQUOI CE CASSE-TÊTE?

Faites confiance à des pros.

**SURVEILLANCE de RÉSIDENCE BONNES VACANCES
652-0039 ASSURANCE + RÉFÉRENCES**

**UN SERVICE OFFERT PAR M. CLAUDE BÉLANGER DES
AMÉNAGEMENTS PAYSAGERS COURNOYER**

Une entreprise établie à Boucherville depuis déjà 5 ans.



Ville de
Varennes

AVIS PUBLIC CONSULTATION ET ENREGISTREMENT

AUX PERSONNES HABLES À VOTER AYANT LE DROIT D'ÊTRE INSCRITES SUR LA LISTE RÉFÉRENDIAIRE DE LA MUNICIPALITÉ DE LA VILLE DE VARENNES

AVIS PUBLIC est donné de ce qui suit:

Lors d'une séance tenue le 3 juillet 1990, le Conseil a adopté le règlement numéro 434 et intitulé: Règlement décrétant la construction d'un égoût pluvial, de fondation de rue, de pavage, trottoir, d'éclairage de rue et de signalisation de la rue Jules-Phaneur et décrétant également à ces fins une dépense et un emprunt n'excédant pas 497 000 \$ par émission d'obligations remboursable en vingt (20) ans.

Les personnes habiles à voter ayant le droit d'être inscrites sur la liste référendaire du territoire visé peuvent demander que ce règlement fasse l'objet d'un scrutin référendaire en inscrivant leur nom, adresse et qualité et en apposant leur signature dans un registre ouvert à cette fin.

Ce registre sera accessible de 9h à 19h le 16 juillet 1990 en l'Hôtel de Ville et le résultat de cette consultation par la procédure d'enregistrement sera annoncé le même jour dans la salle des délibérations du Conseil (chambre 320) à l'Hôtel de Ville, à ou vers 19h.

Le nombre de demandes requis pour qu'un scrutin référendaire soit tenu est de cinq cents (500). Si ce nombre n'est pas atteint, le règlement sera réputé approuvé par les personnes habiles à voter.

Le règlement peut être consulté au bureau de l'Hôtel de Ville aux heures ordinaires de bureau et pendant les heures d'enregistrement.

CONDITIONS POUR ÊTRE UNE PERSONNE HABLE À VOTER AYANT LE DROIT D'ÊTRE INSCRITE SUR LA LISTE RÉFÉRENDIAIRE DU TERRITOIRE VISÉ.

Condition générale à remplir le 3 juillet 1990:

- être soit domicilié sur le territoire visé soit propriétaire d'un immeuble situé sur ce territoire, soit occupant d'une place d'affaires située sur ce territoire.

Condition supplémentaire, particulière aux personnes physiques, à remplir le 3 juillet 1990:

- être majeur et de citoyenneté canadienne.

Condition supplémentaire particulière aux copropriétaires indivis d'un immeuble et aux cooccupants d'une place d'affaires:

- être désigné, au moyen d'une procuration signée par la majorité de ceux-ci, comme le seul des copropriétaires ou des cooccupants qui a le droit d'être inscrit sur la liste référendaire à titre de propriétaire de l'immeuble ou d'occupant de la place d'affaires.

Condition d'exercice du droit à l'enregistrement d'une personne morale:

- désigner par une résolution, parmi ses membres, administrateurs ou employés, une personne qui, le 3 juillet 1990 et au moment d'exercer ce droit, est majeure et de citoyenneté canadienne.

Donné à Varennes ce 4 juillet 1990

Yves G. Vincent, o.m.a. - Greffier

TRUST GÉNÉRAL 1# succursale immobilière
au Trust Général/
Le Maître Courtier - 1989 - Tél.: **655-6222**



TRUST GÉNÉRAL

DIANE G. PIGEON
Représentant immobilier
Rés.: **583-6609**
Bur.: **655-6222**



TRUST GÉNÉRAL

MONIQUE BLUTEAU
Représentant immobilier
Rés.: **449-3901**
Bur.: **655-6222**



TRUST GÉNÉRAL

BRIGITTE LEBEL
Représentant immobilier
Rés.: **655-5317**
Bur.: **655-6222**

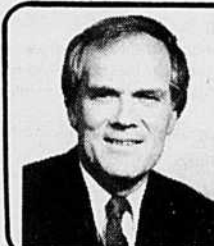

TRUST GÉNÉRAL

JACQUES MALO
Représentant immobilier
652-9649
1950 RENÉ-GAULTIER
VARENNES



TRUST GÉNÉRAL

CHRISTINE CHAMBERLAND
Représentant immobilier
Rés.: **641-1141**
Bur.: **655-6222**



TRUST GÉNÉRAL

ANNIE THIBERT
Représentant immobilier
Rés.: **922-2333**
Bur.: **655-6222**



TRUST GÉNÉRAL

DIANE PARADIS
Représentant immobilier
Rés.: **449-4827**
Bur.: **655-6222**



TRUST GÉNÉRAL

MARTHE D'AUTEUIL
Représentant immobilier
Rés.: **449-0762**
Bur.: **655-6222**



TRUST GÉNÉRAL

BOB et DENISE VÉRRETTE
Représentants immobiliers
Rés.: **449-3253** Bur.: **655-6222**



Le député fédéral de Verchères, et ministre d'État à la Jeunesse, à la Condition physique et au Sport amateur. L'honorable Marcel Danis, a annoncé le 3 juillet l'approbation de 98 projets qui s'inscrivent dans le cadre du programme Défi 90. La somme de ces projets représente un total de 256 802 000 dollars en subvention qui auront permis la création de 196 emplois estivaux intéressants pour les jeunes de la circonscription fédérale de Verchères.

«Défi 90 encourage les employeurs de tous les secteurs à créer des emplois d'été intéressants pour les étudiants, et témoigne de l'engagement du gouvernement fédéral à aider les étudiants qui ont le plus besoin de notre aide», de déclarer le ministre

Danis à l'occasion de cette annonce.

Dans le cadre de l'option Emploi pour Étudiants et Expérience de Travail (EEET), des subventions salariales sont accordées aux employeurs pour créer des emplois d'été visant à initier les étudiants au monde du travail. L'option EEET comporte deux volets: l'un visant les étudiants du niveau secondaire, pour les emplois qui débute à la fin de juin ou au début de juillet, et l'autre s'adressant aux étudiants des collèges et universités, concernant des emplois qui débute généralement en mai.

En 1990, l'option EEET favorise également la création de possibilités d'emploi en rapport avec les priorités d'ordre social du gouvernement fédéral, dans les do-

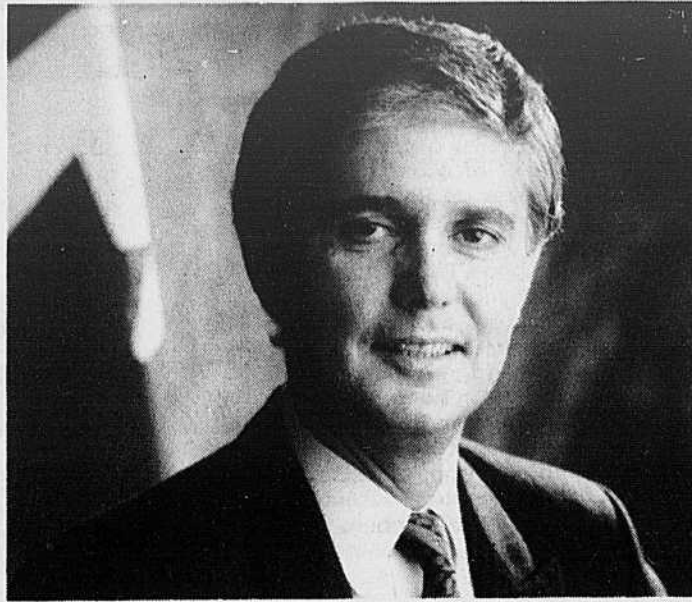

maines de l'alphabétisation, de l'abus de drogues et d'alcool, de la sensibilisation au problème du SIDA, de l'environnement et du crime en milieu urbain. De plus, cette année, les employeurs sont encouragés à embaucher des membres des minorités visibles ainsi que des jeunes autochtones et des jeunes handicapés, et à mettre sur pied des projets à l'intention de ces groupes.

«Nous sommes conscients que l'emploi pendant la période estivale constitue un excellent moyen pour aider les étudiants à préparer leur future carrière et à poursuivre leur études, et c'est pourquoi nous avons fait en sorte que la composante EEET du programme Défi 90 leur permette d'atteindre ces objectifs», a conclu le ministre Danis.

Piste cyclable reliant la Rive-Sud à l'Île de Montréal

«À partir d'aujourd'hui, plusieurs centaines de milliers d'adeptes du vélo ont accès aux réseaux cyclables de la Rive-Sud et de l'Île de Montréal par le biais d'une nouvelle piste cyclable sécuritaire et fonctionnelle.»

C'est ce qu'a annoncé Madame Léa Cousineau, membre du Comité exécutif de la Ville de Montréal, responsable du loisir et du développement communautaire,

en procédant à l'ouverture officielle de la nouvelle voie cyclable reliant le tronçon de l'Île Notre-Dame avec celui de la Voie maritime.

«Ce que nous réalisons, de poursuivre Mme Cousineau, c'est la réunion des rives nord et sud, ce qui permettra à la population, de part et d'autre du fleuve, de profiter d'un réseau intégré considérablement élargi.

C'est également un exemple concret de ce que peut produire un travail de collaboration entre la Ville de Montréal, le Ministère du Loisir, de la Chasse et de la Pêche et les groupes promoteurs du cyclisme.»

L'aménagement du nouveau tronçon permettra aux cyclistes d'emprunter, à partir de l'extrémité ouest de l'Île Notre-Dame, la passe-

relle de 43 mètres de long, pour longer ensuite les bretelles d'accès au pont Victoria et rejoindre la piste actuelle de la voie maritime située sur la rive sud.

Les cyclistes pourront ainsi poursuivre leur trajet sur la piste de la voie maritime (16 kms) ou encore emprunter le réseau cyclable de la municipalité de Saint-Lambert.



Ville de Varennes

AVIS PUBLIC CONSULTATION ET ENREGISTREMENT

AUX PERSONNES HABLES À VOTER AYANT LE DROIT D'ÊTRE INSCRITES SUR LA LISTE RÉFÉRENDAIRE DE LA MUNICIPALITÉ DE LA VILLE DE VARENNES

AVIS PUBLIC est donné de ce qui suit:

Lors d'une séance tenue le 3 juillet 1990, le Conseil a adopté le règlement numéro 435 et intitulé: Règlement décrétant des travaux de réfection d'aqueduc, de fondation de rue, de pavage, de bordure et trottoir des rues Beau-regard et Thomas ainsi que la surveillance de ces travaux et décrétant également à ces fins une dépense et un emprunt n'excédant pas 178 000 \$ par émission d'obligations remboursable en vingt (20) ans.

Les personnes habiles à voter ayant le droit d'être inscrites sur la liste référendaire du territoire visé peuvent demander que ce règlement fasse l'objet d'un scrutin référendaire en inscrivant leur nom, adresse et qualité et en apposant leur signature dans un registre ouvert à cette fin.

Ce registre sera accessible de 9h à 19h le 16 juillet 1990 en l'Hôtel de Ville et le résultat de cette consultation par la procédure d'enregistrement sera annoncé le même jour dans la salle des délibérations du Conseil (chambre 320) à l'Hôtel de Ville, à ou vers 19h.

Le nombre de demandes requis pour qu'un scrutin référendaire soit tenu est de cinq cents (500). Si ce nombre n'est pas atteint, le règlement sera réputé approuvé par les personnes habiles à voter.

Le règlement peut être consulté au bureau de l'Hôtel de Ville aux heures ordinaires de bureau et pendant les heures d'enregistrement.

CONDITIONS POUR ÊTRE UNE PERSONNE HABLE À VOTER AYANT LE DROIT D'ÊTRE INSCRITE SUR LA LISTE RÉFÉRENDAIRE DU TERRITOIRE VISÉ.

Condition générale à remplir le 3 juillet 1990:
- être soit domicilié sur le territoire visé soit propriétaire d'un immeuble situé sur ce territoire, soit occupant d'une place d'affaires située sur ce territoire.

Condition supplémentaire, particulière aux personnes physiques, à remplir le 3 juillet 1990:
- être majeur et de citoyenneté canadienne.

Condition supplémentaire particulière aux copropriétaires indivis d'un immeuble et aux cooccupants d'une place d'affaires:
- être désigné, au moyen d'une procuration signée par la majorité de ceux-ci, comme le seul des copropriétaires ou des cooccupants qui a le droit d'être inscrit sur la liste référendaire à titre de propriétaire de l'immeuble ou d'occupant de la place d'affaires.

Condition d'exercice du droit à l'enregistrement d'une personne morale:
- désigner par une résolution, parmi ses membres, administrateurs ou employés, une personne qui, le 3 juillet 1990 et au moment d'exercer ce droit, est majeure et de citoyenneté canadienne.

Donné à Varennes ce 4 juillet 1990

Yves G. Vincent, o.m.a. - Greffier



VILLE DE BOUCHERVILLE
COMTÉ DE BERTRAND
PROVINCE DE QUÉBEC

AVIS PUBLIC (assemblée d'information)

AVIS est donné aux personnes habiles à voter ayant le droit d'être inscrites sur la liste référendaire des zones I-11 (736) et C-18 (740) de la municipalité, lors de l'adoption du projet de règlement suivant:

PROJET DE RÈGLEMENT NUMÉRO 1414-35

TITRE ET OBJET: «Règlement numéro 1414-35, modifiant les dispositions du règlement d'urbanisme 1414, et le plan de zonage y annexé en changeant les limites des zones C-18 (740) et I-11 (736) et modifiant l'article 354 dudit règlement.»

DATE D'ADOPTION: 4 JUILLET 1990

DÉLIMITATION: Zones I-11 (736) et C-18 (740)

- Au nord:
- ligne latérale nord du lot, portant le numéro civique 1410 boul. De Montarville;
 - ligne latérale nord du lot, portant le numéro civique 180 de Normandie;
 - ligne arrière des lots portant les numéros civiques impairs 1451 Ampères.
- Au sud:
- autoroute 20;
- À l'est:
- boul. De Montarville;
- À l'ouest:
- rue de Normandie

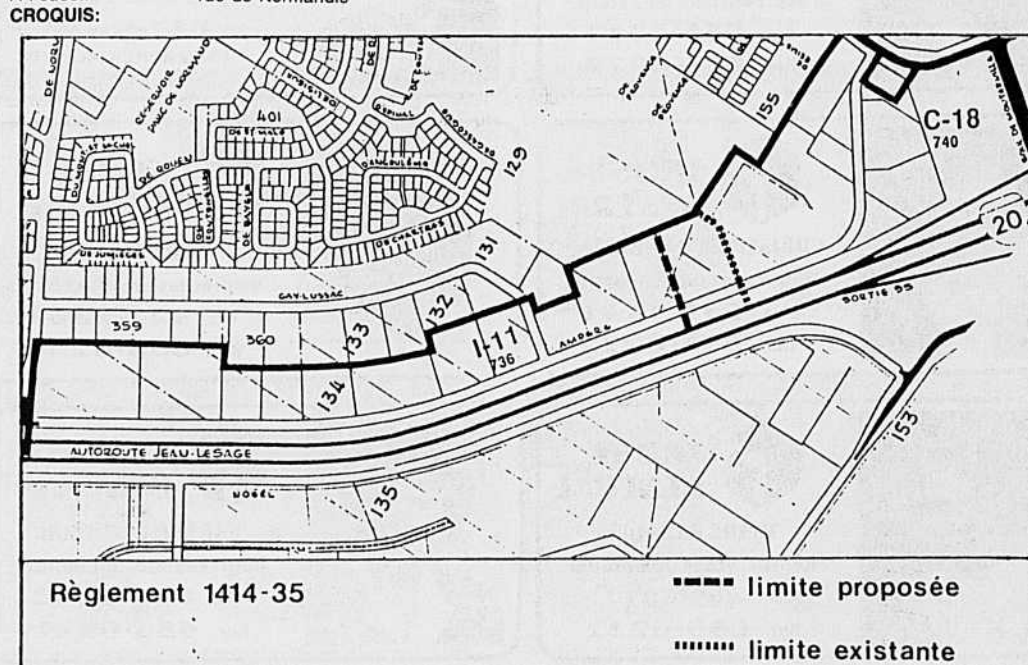

Des explications seront données concernant ledit projet de règlement ainsi que les conséquences de son adoption, lors d'une assemblée de consultation à laquelle vous êtes conviés et qui aura lieu en la salle Pierre-Viger de l'hôtel de ville, 500, rue Rivière-aux-Pins à Boucherville, MERCREDI LE 1er AOÛT 1990 à 19H30. Ledit projet de règlement peut être consulté au Service du greffe de la Ville aux heures ordinaires de bureau.

DONNÉ À BOUCHERVILLE, ce 7e jour de juillet 1990.

CLAUDE CARON - GREFFIER

Activités de l'âge d'or de Boucherville

BASE BALL

AVIS aux amateurs, il ne nous reste que quelques billets pour le 23 juillet. Ne laissez pas passer l'occasion.

SONDAGE

Les résultats du sondage ont été compilés. Les membres ayant retourné le questionnaire dûment complété dans une proportion de près de 40%, le Conseil se retrouve avec un outil de travail appréciable. Les développements subséquents vous parviendront graduellement.

VOYAGES: AVIS AUX AMATEURS DE THÉÂTRE D'ÉTÉ

Nous vous offrons deux théâtres d'été, avec voyage d'un jour chacun. Inscrivez-vous le plus tôt possible. Granby vous offre l'un de ces voyages, mercredi le 18 juillet. Départ à 13h00. Accueil à l'Hôtel de ville, visite du Zoo; nous découvrirons la célèbre «Maison des Reptiles» et une impressionnante exposition de dinosaures animés; souper dans un restaurant de Granby. Et notre soirée au théâtre - Comédie: «Tel père, tel

filis?» en vedette: Gaëtan Labrèche. Prix du voyage 45,00\$, comprend: Voyage, retour, visites, souper, théâtre, taxe et service. Retour vers minuit. Responsable: Cécile Morin.

Le deuxième théâtre d'été que nous avons à vous offrir s'intitule: Juste une p'tite différence, avec Yvan Canuel et Catherine Bégin. Ça se passe au Théâtre Pont-Château, Côteau-du-Lac, le 15 août. Le départ se fera du 31 Pierre-Boucher, à 12h30. Visite de la Société d'électrolyse et chimie Alcan (renom-

mée mondiale transformation d'aluminium) Centrale Hydro, 3e au Québec - Souper Auberge des Gallant, Ste-Marthe-de-Rigaud, pour se rendre ensuite à notre pièce de théâtre. Retour vers minuit. Prix 40,00\$. Responsable: E. St-Onge.

Et pour continuer, nous vous offrons une visite au Parc olympique, mercredi le 01 août. Visite guidée du Complexe olympique, incluant diaporama, ascension du mât par le funiculaire, circuit en balade et traverse par la navette au Jardin Botanique. prix 12,00\$.

casse-croûte sur les lieux au frais de chacun. Les serres et l'insectarium au goût et frais de chacun. Départ du 31 Pierre-Boucher, à 09h15. Retour à 17h00. Responsable: Lorraine Carrier.

Nous aurons notre pèlerinage au Sanctuaire du Cap-de-la-Madeleine. Départ le 24 juillet, à 09h00; retour à 15h30. Prix 10,00\$. Dîner à vos frais. Responsable Blanche Savaria.

PIQUE-NIQUE

À l'Île-Charron, mardi le 07 août, pour nos membres seulement. Départ 10h00. Transport gratuit, par autobus. Ceux qui désireront prendre leur voiture, on

vous demande de nous aviser en donnant votre nom. À noter: S'il pleut ce jour-là, le pique-nique sera remis au lendemain sans autre avis.

ÉPLUCHETTE DE BLÉ-D'INDE

Pour nos membres, le 21 août, au Toit-Rouge, du Mont-St-Grégoire. Départ à 10h00, retour à 16h00. Prix 17,00\$, comprend dîner (repas canadien) blé-d'Inde, danse et voyage. Responsable: Lorraine Carrier.

AUBERGE-DE-LA-POINTE

Rivière-du-Loup. Visite du Bas-St-Laurent et de Charlevoix. Départ mardi 28 août, à 8h00, dîner en route, aux frais de cha-

acun. Retour vendredi 31 août, repas en route, aux frais de chacun également. Prix 300,00\$, occupation double, ce qui comprend: Voyage/retour, randonnée sur la Rive-Nord du St-Laurent, hébergement et repas. Vous vous inscrivez au bureau, avec acompte de 25,00\$. Bal avant 15 juil. Responsable Yvette Baril.

Le club de l'Age d'Or, situé au 31 Pierre-Boucher est ouvert tous les jours, de 13h00 à 17h00. Le bureau est ouvert de 13h00 à 17h00, du lundi au vendredi, et le mercredi soir, de 19h00 à 22h00.

Cécile Morin, publiciste pour le comité d'information, 655-5014.



VILLE DE BOUCHERVILLE
COMTÉ DE BERTRAND
PROVINCE DE QUÉBEC

AVIS DE VENTE POUR TAXES

AVIS est, par les présentes, donné par CLAUDE CARON, greffier de la ville de Boucherville, que les lots ou parties de lots ci-dessous décrits seront vendus à l'enchère publique dans la salle Pierre-Viger de l'Hôtel de ville, au numéro 500, rue de la Rivière-aux-Pins à Boucherville, le JEUDI, NEUVIÈME JOUR D'AOUT mil neuf cent quatre-vingt-dix (09.08.90) à DIX (10) heures, pour le non-paiement des taxes municipales et scolaires avec intérêts et frais.

Toutefois, seront exclus de la vente les immeubles sur lesquels lesdites taxes pour l'année 1989 et les années antérieures ainsi que les intérêts et les frais auront été payés avant le moment de la vente.

Les immeubles seront vendus avec les bâtisses y dessus érigées, le tout tel qu'il se trouve présentement avec les servitudes actives ou passives, apparentes ou occultes pouvant les affecter. Le prix d'adjudication de chacun de ces immeubles sera payable immédiatement, en monnaie légale ou par chèque visé.

La Ville de Boucherville a été autorisée par la Commission municipale du Québec, en date du 14 mai 1990, conformément à l'article 513 de la Loi sur les Cités et Villes, à faire une énumération abrégée des numéros cadastraux d'immeubles à être vendus par la ville pour le non-paiement des taxes, à condition que ladite énumération abrégée ne s'applique qu'aux numéros cadastraux d'immeubles qui sont consécutifs et qui appartiennent au même propriétaire.

RÔLE	NOM DU PROPRIÉTAIRE	DESCRIPTION DE L'IMMEUBLE
2-058-0012	Valiquette Dominique	P.9-1

Une partie du lot 9 du cadastre du Village incorporé de Boucherville, de figure irrégulière, bornée comme suit: en front au nord-est par la rue Ste-Catherine, au sud-est par le lot 8 dudit cadastre, au sud-ouest par deux autres parties du lot 9-1 dudit cadastre et au nord-ouest par une autre partie du lot 9-1 et par le lot 9-2 dudit cadastre: mesurant en front 19,99 m., 18,89 m. au sud-est, 22,16 m. au sud-ouest, 6,80 m. et 18,29 m. dans une ligne brisée au nord-ouest.

Cette partie du lot P.9-1 contenant en superficie 453,28 m².

1-018-0032	Thivierge Michel et Lajoie C.	Cadastre officiel de la paroisse Sainte-Famille de Boucherville 14-61
------------	-------------------------------	---

1-012-0023	Maxwell Jordan & Daniel M-Josée	Cadastre officiel de la paroisse Sainte-Famille de Boucherville 17-82
------------	---------------------------------	---

1-012-0101	De Senneville André	Cadastre officiel de la paroisse Sainte-Famille de Boucherville 17-209-1
------------	---------------------	--

2-032-0142	L'Adèle du Foyer inc.	Cadastre officiel de la paroisse Sainte-Famille de Boucherville 24-39
------------	-----------------------	---

2-021-0617	Desnoyers André & Desmarais Lise	Cadastre officiel de la paroisse Sainte-Famille de Boucherville 30-243 30-244 30-245
------------	----------------------------------	--

3-075-0387	Braun Guy	Cadastre officiel de la paroisse Sainte-Famille 36-122 37-37
------------	-----------	---

3-075-0385	Braun Guy	Cadastre officiel de la paroisse Sainte-Famille 37-38-1
------------	-----------	---

3-051-0344	Da Cruz Antonio	Cadastre officiel de la paroisse Sainte-Famille de Boucherville 38-3 38-4 39-53
------------	-----------------	---

3-115-0101	Maple Leaf Plastics-Rahn division	Cadastre officiel de la paroisse Sainte-Famille de Boucherville 48-7
------------	-----------------------------------	--

3-138-1025	Klironomos Venizelos	Cadastre officiel de la paroisse Sainte-Famille de Boucherville 58-173 61-160
------------	----------------------	--

3-072-0396	Levantis Athena	Cadastre officiel de la paroisse Sainte-Famille de Boucherville 68-51
------------	-----------------	---

3-070-0365	Bouchard Micheline	Cadastre officiel de la paroisse Sainte-Famille de Boucherville 68-123
------------	--------------------	--

3-020-0235	Côté Gilles	Cadastre officiel de la paroisse Sainte-Famille de Boucherville 69-113
------------	-------------	--

1-071-1050	Senecal Jean-M, Régent, Jean-Guy	P-87 N-O P-87 N-O P-87 S-E Rte 132
------------	----------------------------------	--

Une partie du lot 87 du cadastre de la paroisse Sainte-Famille de Boucherville bornée comme suit: en front au sud-est par la rue Général-Vanier, au sud-ouest par une partie du lot 87 dudit cadastre, au nord-ouest par une partie du lot 16 dudit cadastre, et au nord-est par une partie du lot 88 dudit cadastre: mesurant 50,46 m. en front, 24,51 m. au sud-ouest, 53,95 m. au nord-ouest et 25,22 m. au nord-est.

Cette partie du lot 87 contenant en superficie 1 287,30 m².

Une partie du lot 87 du cadastre de la paroisse Sainte-Famille de Boucherville bornée comme suit: en front au nord-ouest par la rue Général-Vanier, au nord-est par les lots 88-2, 88-49, P.88, 88-5 et P.88 dudit cadastre, au sud-est par la route 132 et au sud-ouest par deux parties du lot 86 dudit cadastre: mesurant 290,62 m. en front, 183,90 m. au nord-est, 296,87 m. au sud-est et 198,60 m. au nord-est.

Cette partie du lot 87 contenant en superficie 53 346,70 m².

Une partie du lot 87 du cadastre de la paroisse Sainte-Famille de Boucherville bornée comme suit: en front au nord-ouest par la route 132, au nord-est par différentes parties du lot 88 dudit cadastre, ainsi que les lots 88-20, 88-26, 88-27, 88-90, 88-29, 88-116, 88-43 et 88-45 dudit cadastre, au sud-est par les parties 110 et 111 dudit cadastre, au sud-ouest par une partie 112 dudit cadastre, de retour au sud-est par une partie 112 dudit cadastre et de retour au sud-ouest par une partie du lot 86 dudit cadastre: mesurant 296,74 m. en front, 1 181,68 m. au nord est, 58,30 m. et 165,14 m. le long d'une ligne brisée au sud-est, 51,87 m. dans une ligne sud-ouest, 54,26 m. dans une autre ligne sud-est et 1 044,49 m. au sud-ouest.

Cette partie du lot 87 contenant en superficie 317 646,90 m².

1-088-950	Bintz Miriam	P-88
-----------	--------------	------

Une partie du lot 88 du cadastre de la paroisse Sainte-Famille de Boucherville bornée comme suit: en front et des deux côtés par la même partie du lot 88 dudit cadastre et à l'arrière au nord-ouest par une autre partie du lot 88 dudit cadastre: mesurant en front 19,81 m. sur une profondeur de 9,45 m.

Cette partie du lot 88 contenant en superficie 187,20 m².

2-041-0535	Salon J.T. Création Coiffure inc.	Cadastre officiel de la paroisse Sainte-Famille de Boucherville 113-2 113-3
------------	-----------------------------------	--

3-049-0355	Éthier Madeleine	Cadastre officiel de la paroisse Sainte-Famille de Boucherville 127-7
------------	------------------	---

3-164-1285	Gestion Alco inc.	Cadastre officiel de la paroisse Sainte-Famille de Boucherville 133-86 133-87 134-100
------------	-------------------	---

3-156-1300	Produits Montjoie (1989) inc.	Cadastre officiel de la paroisse Sainte-Famille de Boucherville 136-6 137-13
------------	-------------------------------	---

2-051-0505	Devine Paquin Pierrette	P-144 N-O
------------	-------------------------	-----------

Une partie du lot 144 du cadastre de la paroisse Sainte-Famille de Boucherville bornée comme suit: en front à l'est par le boulevard Marie-Victorin, au sud par une partie du lot 146-26 dudit cadastre, à l'ouest par le fleuve St-Laurent et au nord par une partie du lot 143 dudit cadastre: mesurant 18,93 m. en front sur une profondeur de 3,05 m.

Cette partie du lot 144 contenant en superficie 57,60 m².

3-046-0502	Hardy André	Cadastre officiel de la paroisse Sainte-Famille de Boucherville 389-113 P.E. 389-A08 P.E. 389-1 P.C.
------------	-------------	--

DONNÉ À BOUCHERVILLE, ce 5e jour de juillet 1990

CLAUDE CARON - GREFFIER

Annales Classées

641-3360

TARIF DES PETITES ANNONCES

Annonce classée simple 15 mots ou moins: **5,25\$**
15¢ chaque mot additionnel
Petite annonce encadrée: Maximum **11,00\$** 50 mots



Les annonces sont payables d'avance avant 12 h le jeudi. Les cartes de crédit sont acceptées par téléphone ou sur place.

INDEX DES PETITES ANNONCES

#100 À 390 = À VENDRE

- 100 Ameublement
- 110 Animaux
- 115 Antiquités
- 120 Articles ménagers
- 130 Articles de sport
- 140 Artisanat
- 150 Bois de chauffage
- 160 Divers à vendre
- 165 Matériaux de construction
- 170 Musique
- 180 Outils
- 190 Vêtements
- 200 Chalets
- 210 Commerces
- 220 Édifices commerciaux
- 230 Maisons
- 240 Maisons mobiles
- 250 Propriétés à revenu
- 260 Roulottes
- 270 Tentes-roulottes
- 280 Terrains
- 290 Terres et fermes
- 300 Automobiles
- 310 Bateaux/ Chaloupes
- 320 Camions
- 330 Machines agricoles
- 340 Motocyclettes
- 350 Motoneiges
- 360 Pièces: autos/camions
- 380 Remorque

#400 À 490 = À LOUER

- 400 Bureaux
- 410 Chalets
- 420 Chambres
- 430 Foyer pour retraités
- 435 Entrepôt/garage
- 440 Locaux commerciaux
- 450 Logements
- 460 Maisons
- 470 Maisons mobiles
- 480 Roulottes

#500 À 590 = OFFRE ET DEMANDE

- 500 Emploi demandé
- 520 Employé(es) demandé(es)
- 540 On demande
- 560 Services offerts
- 580 Transport: demande/offre

#600 À 690 = SERVICES DIVERS

- 610 Cours
- 630 Divers
- 650 Garderie
- 670 Impôt
- 690 Perdu/trouvé
- 700 Vente de garage/Encan
- 800 Service de rencontre
- 900 Astrologie

100 AMEUBLEMENT

MOBILIER DE CHAMBRE colonial, Roxton, comprenant un lit à colonnes, un bureau triple, une armoire, deux tables de chevet. Prix: 700\$. Tél.: 652-0238.

MOBILIER DE salon, sofa et chaise pivotante. Bonne condition 200\$. Tél.: 652-3428.

MOBILIER DE salle à manger traditionnel classique, chêne solide, fait par Collin, 9 mcs comme neuf, 3 tables de salon, fini Pecan, style country french. Tél.: 641-1768.

1 **MATELAS** et sommier, comme neuf (lit double) avec base en métal, le tout 325\$ - 1 bureau 5 tiroirs et 1 table de chevet, mélamine blanc 70\$ - 1 bureau 4 tiroirs 60\$ et 1 3 tiroirs 50\$, chêne pâle - 1 pupitre écolier, bois pâle, 7 tiroirs avec vitre et chaise le tout 65\$ - 1 lit pliant rouge comme neuf 70\$ - 1 chaise pivotante rouge 25\$ - Ensemble lampes en chrome moderne comprenant: 1 lustre d'entrée, 1 lampe debout, 2 lampes de table. Le tout 250\$. Aubaine. Tél.: 641-1809 après 18h.

110 ANIMAUX

2 chats tigrés adultes à donner ensemble. Tél.: 641-1783.

130 ARTICLES DE SPORT

2 bicyclettes filles (cadettes): 1 module 10: 10 vitesses 1 vélo sport: 12 vitesses. Très propre 60\$ chacune. Tél.: 652-3191.

150 BOIS DE CHAUFFAGE

BOIS DE CHAUFFAGE bois franc mélangé de 12 et 16 pouces. Tél.: 652-3081.

160 DIVERS À VENDRE

AMWAY pour des produits économiques ou un revenu supplémentaire. Pas de porte à porte, 652-2242, 449-0279.

SHAKLEE protéines-vitamines-minéraux-fibres. SHAKLEE naturellement. M. Lalancette 655-1067.

DISTRIBUTEURS automatiques à liqueur. Appeler entre 8:30h et 17h. Distomatic Inc. au 641-2577.

2 airs climatisés à vendre, 60\$ ch. Tél.: 652-9423.

POÊLE AUTO NETTOYANT, étagerie murale, mobilier de salon, mobilier de cuisine et divers articles. Tél.: 641-2023.

S.O.S. ENTRAIDE (ÉTUDIANTS)
Ramassons gratuitement de tout. Réfrigérateurs, cuisinières, laveuses-sécheuses, mobilier de chambre, mobilier de cuisine, meubles divers.
641-2815

STORES verticaux en P.V.C. blanc, comme neuf. L'un grandeur d'une porte-patio standard, l'autre grandeur 66" x 75". Peut-être vendu séparément. Prix à discuter. Demander Carole jour: 641-3360, soir: 652-5629.

165 MATÉRIAUX DE CONSTRUCTION

À BAS PRIX. VENTE À PRIX DE FAILLITE! Bois traité: 2x4x8: 1.75, 2x6x8: 2.75, 1x6x6: 1.08, 6x6x8: 10.00, 6x6x10: 12.50, 6x6x12: 15.00, Treillis: 6.75, mélamine: 6.95, aspenite: 7/16: 4.99, 5/8 & 3/4 TG: 5.99, plywood: 1/2: 10.95, 5/8: 14.50, 2x4x8: .95, 2x6x8: 1.25, 2x8x12: 3.84, 2x10x14: 5.60, plancher chêne: .79, mélamine: 5"x6": 6.95. Pour des matériaux neufs à bas prix, \$5 comptant. Matériaux St-Hyacinthe. 1-514-799-1970.

190 VÊTEMENTS

COSTUMES pour Collège Saint-Paul. 2 pantalons, bermuda, jupe, blouses, polo, etc. Propres et bon prix. Après 18h. Tél.: 652-9068.

110 COMMERCES

RIVE-SUD: Jolie boutique féminine à vendre. Clientèle établie. Pour info. Soir: 652-5559.

230 MAISONS

AUTHENTIQUE QUÉBÉCOISE D'ANTAN, 1980, 3 pièces, 2 chambres à coucher, 2 salles de bains, cottage pièces sur pièces, bois traité, 26 x 24, 5,334 p.c. de terrain, fenêtres à manivelle, intérieur refait à neuf en gyproc, poêle à combustion lente, sous-sol en ciment, solage coulé, libre immédiatement, beaucoup d'extra, beaucoup de boiseries 75,000\$, balance d'hypothèque 11 1/4% transférable. Tél.: 743-9245 laissez message sur répondeur.

MAISON NEUVE tout confort, garantie A.P.C.H.Q. Tél.: 641-2023.

STE-JULIE: Transfert, au pied du domaine, cottage 1987, garage, impeccable, 3 + 1 chambres, céramique, luxe. 2 salles de bains, rangements, négociable. Fait vendre, près de tout. Tél.: 922-3030 de 8 à 11 h a.m.

BOUCHERVILLE: Split level, 4 chambres, garage, 102,500.00\$. Tél.: 655-7787.

MAISON DE VILLE EN CONDOMINIUM, construction 1990, grand terrain, foyer, bain tourbillon, planchers de chêne, 117,500\$. Tél.: 641-3304.

EXPOSITION GRATUITE Maison à vendre photo et description demandées. Tél.: 387-1139.

BOUCHERVILLE
Sans intermédiaire, montagnard 1972, 9 pièces, 3 c. à c., grandes pièces regroupant: séjour avec foyer, salle à manger et cuisine fonctionnelle. Garage et cabanon, grand terrain paysagé. 596, Capitaine-Bernier.
655-1536, 286-2236

SEMI DÉTACHÉ
Construction 1989, 4 c. à c., sous-sol fini, 3 salles de bains, planchers de bois franc en lattes, hypothèque 3 ans, 12 3/4%.
Tél. après 17h **449-0562.**

230 MAISONS

BOUCHERVILLE
Bungalow, 3 c. à c. et une au sous-sol, cuisine rénovée en chêne, grand terrain paysagé, hypothèque à 10 3/4% transférable, taxes basses, sans intermédiaire.
641-1325

VARENNES
Maison à vendre ou à louer avec promesse d'achat. 3 chambres, 2 salles de bains, sous-sol fini, foyer, garage, ch. froide, filtre électronique, piscine hors-l., cabanon, payagé, près des services, libre immédiatement. 109,000\$. Programme d'aide d'accès à la propriété.
652-2191/677-8177

250 PROPRIÉTÉS À REVENUS

BOUCHERVILLE: Triplex détaché 1967, hypothèque 10 5/8%, balance de vente 9%, revenus 16,920\$ prix 169,900.00\$. Tél.: 641-0423.

280 TERRAINS

PRÊT à construire, pour maison très luxueuse, sommet Trinité St-Bruno, 6,000\$ pied carré, 441-0918.

BORD DE FLEUVE, 169, Marie-Victorin, 4,000\$. p.c.

300 AUTOMOBILES

HYUNDAI: achat, vente, meilleurs prix. Voyez Seray Auto, 447-8557, 658-4482.

ACHETONS, toutes marques d'autos et camions, 447-8557, 658-4482.

TOYOTA CAMRY 1987, DLX, grise, 5 vitesses, 45,000 km, garantie de 2-1/2 ans, 8 pneus, 10 500\$. 652-9026.

OLDSMOBILE DELTA 88 ROYAL BR, 1984, tout équipée, air climatisé, radio AM/FM cassette, couleur bleu, très propre, 4 portes, 4 pneus Michelin neufs. 82,000 km. 6,000\$. Après 18 heures. Tél.: 652-4156.

MAZDA 323 1986, 70,000 km, très bien équipée, comme neuve. 6,300.00\$. Tél.: 641-3546 après 18h.

PLYMOUTH CARAVELLE 1986, 4 portes, moteur 318, mécanique A1 1,250.00\$. Tél.: 649-6027 ou 922-1727.

BUICK ELECTRA familiale 81, V-8, automatique, 84 000 milles, climatisé 1,100\$. Tél.: 655-7168.

MERCURY LYNX, 1984, 4 portes, 5 vitesses, mécanique A-1, 1595.00\$. Tél.: 649-6027 ou 922-1727.

HONDA ACCORD LX 1983, bleu, automatique, 4 portes, 94,000 km, cruise control, radio fm cassette, très bon état. 3,800\$. Tél.: 652-9007.

HONDA Civic 1982, 4 portes, 5 vitesses, plus 4 pneus d'hiver, 900\$. Tél.: 652-9633.

CADILLAC Brougham 1987, bleu corinthien, cuir, 78,000 km, superbe garantie prolongée, entièrement équipée, 21,000.00\$. Tél.: 655-2424.

CELEBRITY 1986, 4 portes, 4 cylindres, air climatisé, 140,000 km, autoroute, bon état 4,900.00\$. Tél.: 652-2151.

300 AUTOMOBILES

AVIS
Vendons autos de 500\$ à 1,500\$ avec financement privé.
Tél.: 444-3993
achetons autos

340 MOTOCYCLETTES

MOBILETTE 1985, Honda, Spree, 85 km, prix à discuter. Comme neuve. Tél.: 641-3546 après 18h.

400 BUREAUX

KIOSQUE À LOUER
Carrefour La Seigneurie
Prix très compétitif
641-1636

440 LOCAUX COMMERCIAUX

VARENNES: Local commercial chauffé, avec cave au 217A, Ste-Anne 600 p.c., libre. Tél.: 652-9111.

VERCHÈRES, espace pour professionnel et commercial. Tél.: 1-689-2452.

LOCAL commercial 800 pieds carrés, chauffé, éclairé, climatisé, 1,000.00\$/mois. Face à Samuel de Champlain, coin Montarville. Voir sin d'un salon de coiffure. Idéal pour esthétique. Possibilité de «Partner». Demandez Lise. Tél.: 655-1667 ou 525-4254.

LOCAL ST-AMABLE
Idéal pour bureau, environ 1,900 pi.ca.
649-2342

VARENNES LOCAL COMMERCIAL
2 bureaux, idéal pour dessinateur, professionnel, libre immédiatement, sur Marie-Victorin. 375\$/mois, chauffage inclus.
583-6659 652-6214

BOUCHERVILLE
Local à louer 48 x 55 pieds porte de garage électrique de 11 x 14.
449-3292

450 LOGEMENTS

GRAND 4-1/2 luxueux, piscine extérieure, ménage refait à neuf, libre immédiatement. 449-5555

VERCHÈRES, 1 mois gratuit, grand 4-1/2, libre 1er juillet, \$400.00/mois. 583-5190 ou 583-3870.

BOUCHERVILLE, 4-1/2, système d'alarme, lave-vaisselle, puit de lumière, stationnement, verrière, 449-2618.

VARENNES, grand 4-1/2, 5-1/2, chauffage électrique, tapis mur-à-mur, près services, libre 1er juillet, 652-9603.

BOUCHERVILLE, appartement studio (1-1/2), balcon, stationnement inclus, \$325.00, \$375.00 par mois disponible immédiatement. 449-2344.

BOUCHERVILLE, apt. chauffé, 5-1/2, 4-1/2, 3-1/2, près de tous services. Tél.: 655-8370, 655-7343, 655-7352.

BOUCHERVILLE Est, résidence prestigieuse. Très grand 4-1/2 - 2-1/2 - 1-1/2, vue sur le fleuve. Bâtisse moderne, ascenseur, tapis, corridor, vaste espace vert, près autobus, jardin, potager, etc. 435.00\$/mois. Tél.: 449-0259, 655-8630.

BOUCHERVILLE: 2 1/2 meublé, 4 1/2 chauffés-éclairés, 781 Hélène-Boulé, coin Samuel-de-Champlain, près autobus. Tél.: 449-0979, 467-7500.

VARENNES: Grand 4 1/2, planchers béton, portes-patio avant-arrière, cuisine mélamine blanche, parc arrière, stationnement privé. Madame Dussault. Tél.: 649-6600.

BOUCHERVILLE: Grand 4 1/2, 900 Hélène-Boulé #410. Informations 449-5452 #309.

STE-JULIE: Grand 3-1/2, semi-meublé, lave-vaisselle, chauffé, éclairé, terrasse, piscine. 450,00\$/mois, négociable. Tél.: 922-1559.

BACHELOR, grande chambre, toutes commodités, Boucherville. Tél.: 641-2085.

BOUCHERVILLE: À louer, logement, sous-sol, meublé, chauffé, éclairé 340.00\$/mois. Tél.: 655-1241.

BOUCHERVILLE: 3 1/2 non chauffé, haut de triplex, 330\$/mois. Tél.: 655-2664, 287-8037 (demandez Manon).

BOUCHERVILLE: 4 1/2, condo sur 2 étages à partager, salle de toilette privée, personne sérieuse et non-fumeuse seulement. Tél.: 655-7108.

VARENNES, à louer, 1 mois gratuit, 5 1/2 chauffé, éclairé, 2 loc. libres. Tél.: 652-5342 ou 743-8357.

VERCHÈRES, 3 1/2, sous-sol, repeint à neuf, libre immédiatement, 275.00\$/mois. Tél.: 583-3678.

BOUCHERVILLE: 5 1/2 refait à neuf, avec stationnement, électrique locataire, 440\$. Mme Potvin 449-3093.

VARENNES: 3 1/2 à louer, chauffé, éclairé, meublé ou non. Téléphone au 652-2194.

VERCHÈRES, 4 1/2, propre, bord de l'eau, porte patio arrière, vue sur le fleuve, entrée laveuse-sécheuse, très paisible, 370.00\$/mois. Tél.: 583-5452.

1 MOIS GRATUIT St-Amable, rue Hervé, beau grand 5 1/2, 395\$ - 4 1/2 360\$, libre immédiatement. Entrée laveuse-sécheuse, porte patio et balcon, stationnement, nouvelle administration. Tél.: 922-3698 ou 649-9195.

LEMOYNE, 2 1/2, chauffé, éclairé, poêle et réfrigérateur si désiré secteur paisible, près tous les services. 300\$/mois. Libre 655-5692 ou 677-1497.

BOUCHERVILLE: Quartier familial, 5 1/2, triplex, propre, plancher nouvellement sablé, proximité centre d'achats, église, école, idéal 2ième ou 3ième âge. Tél.: 655-8265.

LEMOYNE: 6 logements, 4 - 4 1/2 et 2 - 2 1/2, revenus: 29,400\$, prix 200,000\$. Tél.: 655-5692 ou 677-1497.

450 LOGEMENTS

1 MOIS GRATUIT St-Amable, rue Hervé, beau grand 5 1/2 400\$, 4 1/2 375\$, semi-meublé, libre immédiatement, entrée laveuse-sécheuse, porte-patio et balcon, stationnement, nouvelle administration. Tél.: 922-3698 ou 649-9195.

STE-JULIE
Domaine des hauts-bois, 3-1/2, 4 1/2 incluant tous les frais. Vous cherchez la propreté, un site avec emménagement privé, piscine, système de sécurité, ascenseur, installation laveuse-sécheuse, lave-vaisselle, tapis ou parquetterie? C'est le bel horizon qu'il vous faut. Locataires choisis seulement.
649-1643

VARENNES
4-1/2, chauffé, éclairé, avec stationnement, entrée laveuse, sècheuse, libre immédiatement.
652-3153

2 MOIS GRATUIT
Boucherville grands 3-1/2 - 4-1/2 frais peints, insonorisés, ascenseur, piscine, garage intérieur, entrée laveuse-sécheuse, poêle et réfrigérateur.
449-5555/449-9999

BOUCHERVILLE
Endroit paisible, près du fleuve. Idéal pour gens aimant la tranquillité. 2-1/2, 3-1/2, 4-1/2, \$450 - 557\$ - 620\$. Édifice béton, chauffé, électricité, taxes, poêle, réfrigérateur, stationnement, ascenseur inclus. Près parc, centre d'achats et clinique médicale.
30 MONTARVILLE #108
655-4822 737-2268

BOUCHERVILLE
5-1/2
Luxueux, près polyvalente et rue Victor Bourgeois, 2 stationnements.
N.B. Information
449-4331

BOUCHERVILLE
900 Place Hélène-Boulé, 3-1/2, 4-1/2, 5-1/2 luxueux, de 830 à 1,400 p.c.
Nouvelle gestion «prix réduit».
INFORMATIONS 449-5452

BOUCHERVILLE
Local à louer 48 x 55 pieds porte de garage électrique de 11 x 14.
449-3292

450 LOGEMENTS

**Domaine des Hauts-Bois
PROMOTION SPECIALE**
3-1/2, 4-1/2
- très bel immeuble
- piscine extérieure
- tapis mur à mur
- certains avec foyer ou terrasse
- chauffé, éclairé
- poêle, réfrigérateur
- lave-vaisselle
- conciergerie
Le Haut-Bois
649-2694, 849-1339
73, Boul. des Hauts-Bois, Ste-Julie

**ST-LAMBERT
Villa du golf
1 MOIS GRATUIT**
3-1/2, 4-1/2, 5-1/2, libre juillet,
éclairé, chauffé, poêle, réfrige-
rateur, air climatisé, stationne-
ment extérieur, garage, piscine,
sauna.
671-0037

**LONGUEUIL
1 MOIS GRATUIT**
rue St-Charles ouest, décor pay-
sage, 3 minutes du métro,
3-1/2, 4-1/2 juin-juillet, béton,
frais peint, chauffé-éclairé,
poêle-frigo, lave-vaisselle, air
climatisé, alarme anti-vol. Tapis
mur à mur, sauna, piscine exté-
rieure, stat. int. et ext., service
de conciergerie. **646-1564**

À VARENNES
Superbe condo à
louer, vue directe sur
le fleuve, au 226 A,
Ste-Anne, chauffage
et électricité inclus
pour 1225\$/mois.
Pour informations
652-9994

STE-JULIE
Grands 3 1/2 - 4
1/2 à louer, tapis,
salle de lavage,
porte patio, station-
nement. Spécial
cadeau bienvenue.
Tél.: **922-3166**

LONGUEUIL
Collectivité
Nouvelle
4 1/2, tapis et sta-
tionnement four-
nis. libre mainte-
nant.
679-4074

460 MAISONS
CONDOS à louer Boucherville,
condo 4 1/2 stationnement inté-
rieur, piscine. Tél.: 449-5555.
5 1/2 avec sous-sol, chauffé, eau
chaude comprise, laveuse-
sécheuse, proximité de tous les
services. 750\$/mois, libre 20 août.
Tél.: 655-3578.

**520 EMPLOYÉ(ES)
DEMANDÉ(ES)**
AIDE de métier demandé pour
compagnie de service en répara-
tion d'équipements pétroliers.
Pour informations 583-6769.

**520 EMPLOYÉ(ES)
DEMANDÉ(ES)**

**ÉTUDIANT(ES)
DEMANDÉ(ES)**
200 étudiant(es), 14 ans +,
sérieux(es) pour l'été dési-
rant faire 40.00\$ ou plus
par semaine. Écoute tout
les détails sur le répondeur.
649-9935

**SECRÉTAIRE-
RÉCEPTIONNISTE**
Entreprise de St-Bruno
recherche personne bilin-
güe, d'allure soignée, et
beaucoup d'entregent.
Excellent salaire + groupe
d'avantages sociaux. Com-
muniquiez avec Jean
Liberté.
653-0445

ON DEMANDE
Serveuse-cuisinière
pour déjeuner et
dîner, travail intéres-
sant et à temps plein,
parc industriel, Lon-
gueuil
**670-5250 ou
652-0892**

540 ON DEMANDE
ACHETONS réfrigérateurs, poêles,
lessiveuses, 652-2758.
J'ACHÈTE: antiquités de tous gen-
res: meubles, vaisselles, courtes-
pointes, catalogne, damier,
canards de bois, etc... 583-6759.

**560 SERVICES
OFFERTS**
RÉPARATION à domicile de toutes
marques de poêle, lessiveuses
automatiques et sècheuses, plu-
sieurs années d'expérience, travail
garanti, 674-9119, Yvon Boutin.
MENUISERIE générale, finition
sous-sol, salle de bains, cérami-
que, ouvrage garantie. Estimation
gratuite, 442-1893.
CALFEUTRAGE: résidentiel et
commercial, porte patio, fenêtres
et salles de bains, tél.: 652-3340.
PLÂTRE et stucco décoratif, plu-
sieurs modèles disponibles, salle
de jeux, passages ou salons inté-
rieurs ou extérieurs. Estimation
gratuite, 655-7128.
ENTRETIEN G.L., entretien ména-
ger résidentiel et commercial,
lavage de vitre, grand ménage,
pause de papier peint, peinture
extérieure et intérieure, estimation
gratuite, Ghislaine 649-5400.
RÉPARATION de brique et pierre,
cheminée, trottoir en ciment ou en
pierres, plastrage, réparation de
ciment, 649-2043.
INSTALLATION de portes d'acier
et portes patio, fenêtres et Bale
Window, agrandissement d'ouver-
ture, recouvrement de cadre et
carniche d'aluminium, joint de cal-
feutrage, 16 ans d'expérience.
655-7138.
OUVRAGE générale en rénovation,
réparation et entretien en menui-
serie et peinture et embellisse-
ment extérieur de balcon déclin,
patio, pavé-uni. Pour plus d'infor-
mations. 467-7303.
PEINTURE intérieure et extérieure,
réparation de plâtre, lavage de
murs, plafonds et vitres, pose de
tapisserie, service garanti, estima-
tion gratuite, Claude Neveu
641-0617 le jour.
LAVAGE DE VITRES, murs, pla-
fonds. Équipement professionnel.
Claude Neveu 641-0617.
RÉPARATIONS atelages, harnais,
selles. Tél.: 652-7836 Pierre
Gratton.

**560 SERVICES
OFFERTS**
ACHETONS réfrigérateurs, poêles,
lessiveuses, 652-2758.
J'ACHÈTE: antiquités de tous gen-
res: meubles, vaisselles, courtes-
pointes, catalogne, damier,
canards de bois, etc... 583-6759.

**560 SERVICES
OFFERTS**
ACHETONS réfrigérateurs, poêles,
lessiveuses, 652-2758.
J'ACHÈTE: antiquités de tous gen-
res: meubles, vaisselles, courtes-
pointes, catalogne, damier,
canards de bois, etc... 583-6759.

**560 SERVICES
OFFERTS**
ACHETONS réfrigérateurs, poêles,
lessiveuses, 652-2758.
J'ACHÈTE: antiquités de tous gen-
res: meubles, vaisselles, courtes-
pointes, catalogne, damier,
canards de bois, etc... 583-6759.

**560 SERVICES
OFFERTS**

OUVRAGE et entretien général,
entretien de pelouse, d'engrais et
de piscine. Tailles d'arbres, arbus-
tes et haies. Réparation des clôtu-
res, peinture, teinture,
cafeutrage, patio. Installation de
corde à linge et poteau. Lavage de
vitres, grand ménage, pose de
tapisserie, pose de chapeau de
cheminée, pose d'enduit de pro-
tection d'asphalte, et beaucoup
d'autres petits travaux sur
demande Multi-Plus. Tél.:
641-0616.

FEMME sérieuse avec références
ferait ménage le samedi matin.
Tél.: 655-7108.
COIFFEUSE: Services à domicile
pour tous. Aussi pour personnes
âgées, malades, handicapées.
Julie tél.: 652-4202.
PEINTURE Intérieur - extérieur,
revêtement asphalte, fenêtres,
consciencieux de bonne entente,
plus que concurrentiel, Populaire.
Tél.: 655-0883.
FERAIS travaux ménagers maison
privée ou appartement. Très
bonne référence. Tél.: 679-4562.

**PEINTURE
RÉNOVATION
DÉCORATION**
10 ans d'expérience
Estimation gratuite
678-7542

**TIRAGE DE
JOINTS**
Pose de gyproc
Plâtre et stucco
Réparations
Estimation gratuite
Michel Laflamme
655-7449

**ÉBÉNISTERIE
RIVERAINE Enr.**
Décapage, réparation
 finition de meubles
Résidentiel
et commercial
652-2227

**ACHETONS
AUTO POUR
FERRAILLE**
Payons comptant,
remorquage gratuit.
GARAGE CHARLES
BOSSÉ LTÉE
**655-6773
655-4296**

**RÉPARATION
DE TOUT GENRE**
Briques, solage, fissu-
res, plastrage, trot-
toirs, cheminées de
briques, façades de
briques et pierres,
etc...
584-3276

**SPÉCIAL DE
PRINTEMPS**
Lavage de mur,
plafond, vitres,
tapis, divan, pein-
ture, 35 ans
d'expérience.
491-2362

**560 SERVICES
OFFERTS**

**ATTENTION
SPÉCIALE
AUX MARIÉS**
Musique de tout
genre, filmez votre
réception
491-2362

**ENTREPRENEUR
peintre & tapissier**
MARCEL TIENDA
Travail
propre
&
soigné
649-5714

ARMOIRES
bois, mélamine, stratifié,
rénovation cuisine et salle
de bain, peinture, cérami-
que, menuiserie générale,
décoration, aménagement,
porte et fenêtre. Estimation
gratuite, bon prix.
**M. Desloges
641-3893**

PAYSAGISTE S.F.
Pose de tourbe, haie de
cèdres, nivellage de ter-
rain, rocaille, trottoir,
muraie de pierre, répara-
tion de ciment, plastrage,
garantie 100%, estima-
tion gratuite.
649-2043, 922-2645

MÉNAGE
LAVAGE DE VITRES
LAVAGE DE TAPIS
Spécial grand ménage
Entretien d'édifice
**655-0640
641-9234**
Les entretiens Pro-Net
Ouvrage garanti
Estimation gratuite

SOS Mimi Moppe
Petit et grand ménage.
Peinture intérieur,
extérieur, tapisserie,
réparation de plâtre,
joints. Pause gyproc.
Lavage de vitres. Ser-
vice 24h.
Mimi et Serge
749-6105, 449-4453

COMPTABILITÉ
• Tenue de livres
• Service de paie
• Remises aux gouvernements
Pour particuliers,
entrepreneur et
commerçants
15 ans d'expérience
**ARLÈNE MACKLIN
655-3668**
\$ IMPÔT \$

ÉPILATION
Électrolyse - blend
cire tiède. Soins des
mains. Soins du
visage.
CAROLE FAVREAU
Électrolyste diplômée
646-5488
Boucherville

**560 SERVICES
OFFERTS**

**CLÔTURE
AÉRIÉE ENRG**
- P.V.C. (balcon)
- Maille de chaîne
- Bois traité
- Fer forgé
- Réparation
467-7733

**ÉMONDAGE
ET ABATTAGE
D'ARBRES**
ESTIMATION
GRATUITE
653-3517
Daniel

**PEINTURE
IDÉALE**
Pour peinture intérieur
à la perfection à des
prix tout à fait raison-
nable. Estimation
gratuite.
**F. Gagnon
649-0191**

580 CO-VOITURAGE
VOYAGERAIT deux personnes
Varenes - Centre-Ville (Montréal)
du lundi au vendredi. Tél.:
652-2481.

610 COURS
COURS privés de français élémen-
taire, secondaire et adulte, diction,
grammaire, etc. Permis d'ensei-
gner, tél.: 655-8281.

**COURS DE
PIANO**
Baccalauréat de l'Éco-
le de musique Vincent-
d'Indy 12 ans d'expé-
rience dans l'ensei-
gnement privé.
**449-5512
655-9811**

630 DIVERS
BESOIN de 25 personnes pour per-
dre du poids maintenant, amélio-
rer votre santé, simple, sûr,
efficace, bonne nutrition et désin-
toxication recommandé par les
médecins, 100% naturel et 100%
garanti. Téléphoner sans frais
1-551-3014.

650 GARDERIE
GARDERAIT enfants 18 mois et
plus, très bons soins, \$65.00
semaine, rue Quevillon, 652-6765.
2 places disponibles, temps partiel
ou temps complet, avec reçus
d'impôt, rue de bresollettes. Tél.:
655-3890.
GARDERIE LES JOYEUX TROU-
BADOURS, 60 places à Bouchervil-
le. Places disponibles à temps
plein pour septembre 1990. Garde
estivale à temps partiel à la jour-
née ou à la semaine. Tél.:
449-1991.
GARDERIE en milieu familial, ali-
mentation saine et équilibré, près
du boul. de Mortagne et de La
Salle 641-0285.

650 GARDERIE

RECHERCHE dame fiable de 30
ans et plus pour garder chez moi,
2 filles (1 et 3 ans), 5
jours/semaine, de 6h30 à 16h15,
avec reçus, rue Thomas Chapais,
Boucherville. Dès le début sep-
tembre. Manon jour 283-5307 soir
449-3089.
GARDERAIS enfants de tout âge,
très bons soins, reçus d'impôts.
Line 655-2079.
RECHERCHE gardienne à la mal-
son, 8, 6 et 3 ans, 4 jours/semaine,
soir 655-6264 jour 526-8994.
GARDERIE en milieu familial, salle
de jeux, cour clôturée, beaucoup
d'affection, 1 an et plus. Tél.:
652-0561.
GARDIENNE à temps partiel, 3
jours/semaine, à compter de la mi-
août, 3 enfants (9-7-2 ans), près de
l'école Pierre-Boucher. Tél.:
655-8697.
SECTEUR Sabrevois, je recherche
une gardienne d'enfants pour
mois d'août. Tél.: 449-3698.

650 GARDERIE
RECHERCHE dame fiable de 30
ans et plus pour garder chez moi,
2 filles (1 et 3 ans), 5
jours/semaine, de 6h30 à 16h15,
avec reçus, rue Thomas Chapais,
Boucherville. Dès le début sep-
tembre. Manon jour 283-5307 soir
449-3089.
GARDERAIS enfants de tout âge,
très bons soins, reçus d'impôts.
Line 655-2079.
RECHERCHE gardienne à la mal-
son, 8, 6 et 3 ans, 4 jours/semaine,
soir 655-6264 jour 526-8994.
GARDERIE en milieu familial, salle
de jeux, cour clôturée, beaucoup
d'affection, 1 an et plus. Tél.:
652-0561.
GARDIENNE à temps partiel, 3
jours/semaine, à compter de la mi-
août, 3 enfants (9-7-2 ans), près de
l'école Pierre-Boucher. Tél.:
655-8697.
SECTEUR Sabrevois, je recherche
une gardienne d'enfants pour
mois d'août. Tél.: 449-3698.

650 GARDERIE
RECHERCHE dame fiable de 30
ans et plus pour garder chez moi,
2 filles (1 et 3 ans), 5
jours/semaine, de 6h30 à 16h15,
avec reçus, rue Thomas Chapais,
Boucherville. Dès le début sep-
tembre. Manon jour 283-5307 soir
449-3089.
GARDERAIS enfants de tout âge,
très bons soins, reçus d'impôts.
Line 655-2079.
RECHERCHE gardienne à la mal-
son, 8, 6 et 3 ans, 4 jours/semaine,
soir 655-6264 jour 526-8994.
GARDERIE en milieu familial, salle
de jeux, cour clôturée, beaucoup
d'affection, 1 an et plus. Tél.:
652-0561.
GARDIENNE à temps partiel, 3
jours/semaine, à compter de la mi-
août, 3 enfants (9-7-2 ans), près de
l'école Pierre-Boucher. Tél.:
655-8697.
SECTEUR Sabrevois, je recherche
une gardienne d'enfants pour
mois d'août. Tél.: 449-3698.

650 GARDERIE
RECHERCHE dame fiable de 30
ans et plus pour garder chez moi,
2 filles (1 et 3 ans), 5
jours/semaine, de 6h30 à 16h15,
avec reçus, rue Thomas Chapais,
Boucherville. Dès le début sep-
tembre. Manon jour 283-5307 soir
449-3089.
GARDERAIS enfants de tout âge,
très bons soins, reçus d'impôts.
Line 655-2079.
RECHERCHE gardienne à la mal-
son, 8, 6 et 3 ans, 4 jours/semaine,
soir 655-6264 jour 526-8994.
GARDERIE en milieu familial, salle
de jeux, cour clôturée, beaucoup
d'affection, 1 an et plus. Tél.:
652-0561.
GARDIENNE à temps partiel, 3
jours/semaine, à compter de la mi-
août, 3 enfants (9-7-2 ans), près de
l'école Pierre-Boucher. Tél.:
655-8697.
SECTEUR Sabrevois, je recherche
une gardienne d'enfants pour
mois d'août. Tél.: 449-3698.

650 GARDERIE
RECHERCHE dame fiable de 30
ans et plus pour garder chez moi,
2 filles (1 et 3 ans), 5
jours/semaine, de 6h30 à 16h15,
avec reçus, rue Thomas Chapais,
Boucherville. Dès le début sep-
tembre. Manon jour 283-5307 soir
449-3089.
GARDERAIS enfants de tout âge,
très bons soins, reçus d'impôts.
Line 655-2079.
RECHERCHE gardienne à la mal-
son, 8, 6 et 3 ans, 4 jours/semaine,
soir 655-6264 jour 526-8994.
GARDERIE en milieu familial, salle
de jeux, cour clôturée, beaucoup
d'affection, 1 an et plus. Tél.:
652-0561.
GARDIENNE à temps partiel, 3
jours/semaine, à compter de la mi-
août, 3 enfants (9-7-2 ans), près de
l'école Pierre-Boucher. Tél.:
655-8697.
SECTEUR Sabrevois, je recherche
une gardienne d'enfants pour
mois d'août. Tél.: 449-3698.

650 GARDERIE
RECHERCHE dame fiable de 30
ans et plus pour garder chez moi,
2 filles (1 et 3 ans), 5
jours/semaine, de 6h30 à 16h15,
avec reçus, rue Thomas Chapais,
Boucherville. Dès le début sep-
tembre. Manon jour 283-5307 soir
449-3089.
GARDERAIS enfants de tout âge,
très bons soins, reçus d'impôts.
Line 655-2079.
RECHERCHE gardienne à la mal-
son, 8, 6 et 3 ans, 4 jours/semaine,
soir 655-6264 jour 526-8994.
GARDERIE en milieu familial, salle
de jeux, cour clôturée, beaucoup
d'affection, 1 an et plus. Tél.:
652-0561.
GARDIENNE à temps partiel, 3
jours/semaine, à compter de la mi-
août, 3 enfants (9-7-2 ans), près de
l'école Pierre-Boucher. Tél.:
655-8697.
SECTEUR Sabrevois, je recherche
une gardienne d'enfants pour
mois d'août. Tél.: 449-3698.

650 GARDERIE
RECHERCHE dame fiable de 30
ans et plus pour garder chez moi,
2 filles (1 et 3 ans), 5
jours/semaine, de 6h30 à 16h15,
avec reçus, rue Thomas Chapais,
Boucherville. Dès le début sep-
tembre. Manon jour 283-5307 soir
449-3089.
GARDERAIS enfants de tout âge,
très bons soins, reçus d'impôts.
Line 655-2079.
RECHERCHE gardienne à la mal-
son, 8, 6 et 3 ans, 4 jours/semaine,
soir 655-6264 jour 526-8994.
GARDERIE en milieu familial, salle
de jeux, cour clôturée, beaucoup
d'affection, 1 an et plus. Tél.:
652-0561.
GARDIENNE à temps partiel, 3
jours/semaine, à compter de la mi-
août, 3 enfants (9-7-2 ans), près de
l'école Pierre-Boucher. Tél.:
655-8697.
SECTEUR Sabrevois, je recherche
une gardienne d'enfants pour
mois d'août. Tél.: 449-3698.

650 GARDERIE
RECHERCHE dame fiable de 30
ans et plus pour garder chez moi,
2 filles (1 et 3 ans), 5
jours/semaine, de 6h30 à 16h15,
avec reçus, rue Thomas Chapais,
Boucherville. Dès le début sep-
tembre. Manon jour 283-5307 soir
449-3089.
GARDERAIS enfants de tout âge,
très bons soins, reçus d'impôts.
Line 655-2079.
RECHERCHE gardienne à la mal-
son, 8, 6 et 3 ans, 4 jours/semaine,
soir 655-6264 jour 526-8994.
GARDERIE en milieu familial, salle
de jeux, cour clôturée, beaucoup
d'affection, 1 an et plus. Tél.:
652-0561.
GARDIENNE à temps partiel, 3
jours/semaine, à compter de la mi-
août, 3 enfants (9-7-2 ans), près de
l'école Pierre-Boucher. Tél.:
655-8697.
SECTEUR Sabrevois, je recherche
une gardienne d'enfants pour
mois d'août. Tél.: 449-3698.

**700 VENTE DE
GARAGE**

2 CAUSEUSES style contempo-
rain, 3 tables de salon, 2 tapis, 9
x 10 et 8 x 8. Vente de garage le
14-15, rue Victor-Bourgeois, Bou-
cherville. Tél.: 449-4408.

**800 SERVICES
RENCONTRES**
LE MODERNISME et la solitude
sont deux réalité d'aujourd'hui...
Nos quatre années d'expérience
actives nous démontrent claire-
ment notre collaboration à votre
recherche du conjoint(e) idéal(e).
Faites le premier pas. Appelez
AFFINITÉS-AFFINITY. Tél.:
514-923-0522 Brossard.

Annouces Classées Plus

**PLANCHER
MARINEAU**
Sablage et finition, au choix.
35 ans d'expérience. Ouvrage
garanti.
**F. Gagnon
649-0191**

**À BAS PRIX
APPELEZ**
Pierre Déménagement en tout
temps. Bien-Être accepté. Esti-
mation gratuite. Aussi boîtes dis-
ponibles.
937-9491

**VARENNES
SIXPLEX 1989 (6x5 1/2)**
Chauffage électrique
Location: revenus 41.500\$,
comptant minimum, prix à dis-
cutter. S.V.P. demander
**M. DIDIER
646-7444**

BOUCHERVILLE
Style condo, 828 Hélène
Boulé. Grand 3-1/2 et
4-1/2, porte patio, bal-
con, lave-vaisselle, tapis,
stat. avec prise, concier-
gerie, verrière, poêle et
frig. disponibles, près rte
132, parc et
commodités.
449-2618 655-7263

**CHAISES TRESSÉES OU
CANNÉES (ROTIN)**
Réparation des sièges faits de:
Corde, babiche, foin de mer, cuir aussi, si-
ges faits de cannage (rotin ou paille).
**L'artisan Chaisier
583-6220**

**ARMOIRES DE CUISINE
RECHERCHE
CLIENTS PILOTES**
Intéressés par l'installation d'une cuisine
devant servir de références pour catalo-
gue. Les clients pilotes bénéficient de
conditions exceptionnelles.
À PRIX D'USINE
projet réalisé par designer diplômé
(service à domicile)
Les personnes intéressées
devront appeler
448-3514

**MARCHÉ
AUX
PUCES**
LE MARCHAND
DE TRÉSORS
449-1055
691 des Ateliers,
Boucherville

**MARCHÉ
AUX
PUCES**
LE MARCHAND
DE TRÉSORS
449-1055
691 des Ateliers,
Boucherville

Votre piscine est-elle sécuritaire?

Que vous faut-il savoir afin de rendre votre piscine plus sûre et plus agréable?

Grâce à un certain nombre de règles simples de sécurité, vous pourrez jouir pleinement de votre piscine, conscient d'avoir réduit au minimum les risques d'accident.

Voici quelques règles:

- Ayez toujours une bouée de sauvetage ou une perche à proximité de la piscine;

- Ayez une trousse de secours bien garnie près de la piscine;

- Assurez-vous que tous les adultes qui utilisent régulièrement la piscine connaissent le secourisme;

- Assurez-vous que tous les membres de la famille sachent donner la bouche-à-bouche;

- Assurez-vous que le verrou fermant la barrière de votre piscine soit fonctionnel;

- Assurez-vous que la clôture entourant la piscine soit conforme aux règlements municipaux;

- En cas d'urgence, assurez-vous de pouvoir atteindre votre téléphone en moins d'une minute;

- Vous devez savoir qui appeler en cas d'urgence (pompiers, police, ambulance);

- Assurez-vous de garder sous clé vos produits chimiques de traitement de l'eau;

- Les produits chimiques doivent être rangés dans un endroit frais, sec et bien aéré, ailleurs que sur le sol;

- Faites chaque jour l'analyse chimique de l'eau de votre piscine;

- Établissez un plan à suivre en cas d'urgence;

- Informez-vous de l'endroit où l'on donne des renseignements ou des cours sur la sécurité aquatique et les techniques de sauvetage;

- Les enfants doivent toujours être surveillés par un adulte lorsqu'ils jouent dans la piscine ou à la proximité.

À découper pour conserver.

AMÉNAGEMENT PAYSAGER COURNOYER

Conception - Réalisation

Plan - Plantation - Rocailles

- Jardin Japonais - Cascade

- Bassin - Menuiserie

- Taille ornementale d'arbustes



MEMBRE ASSOCIATION PAYSAGE QUÉBEC

CLAUDE BÉLANGER, DIPLÔMÉ DE L'I.T.A.

655-4618 - 652-0039 Rés.

Chicago...

pour un week-end romantique

À quelques heures de vol de Montréal, Canadien Airlines atterri à l'aéroport de Midway, situé à 11 miles du centre-ville, un aéroport combien moins encombrant que O'Hare.

Ce qui frappe d'abord, ce sont ces nombreux points qui enjambent les affluents de la rivière Chicago. Puis ce sont les gratte-ciel, éloignés des rives du Lac Michigan, qui lui donnent une perspective de brosse à cheveux aux architectures aussi impressionnantes que variées. Il y a entre autres, la tour Sears, la plus haute au monde avec ses 110 étages qui regroupe 12 000 travailleurs! Très moderne, elle fait contraste avec de nombreux autres édifices où se mêle une architecture de Renaissance française avec celle de l'époque néo-classique. À voir également, l'édifice John Hancock, celui de Wrigley (l'empire de la gomme), Michigan Avenue, la principale artère qui longe Chicago du Nord au sud et aussi appelée Magnificent Mile, l'édifice de l'État de l'Illinois et toutes les oeuvres d'art qui parent ces établissements. Ville de nombreux musées, Chicago détient, entre autres, une imposante collection de peintures au Art Institute, dont une intéressante galerie d'impressionnistes.

Shopping & Hotels. Le chic et le «bcbg» sont à la mode à Chicago. Pour s'en rendre compte, il faut flâner le long de North Michigan Avenue, le long du Magnificent Mile. Quelques hôtels à suggérer: bien situé, sur Michigan Avenue et Wacker Drive, le Hyatt Regency est un excellent 4 étoiles au va-et-vient incessants, parfait pour les groupes, mais un peut trop anonyme pour un week-end en tête-à-tête. Un superbe hôtel que le Hilton Chicago, entièrement rénové et à distance de marche du Art Institute. Avant une journée de visite, on peut prendre le petit déjeuner au pub irlandais et visiter les aires publiques.

Restaurants et boîtes de nuit. Voici une salade de restaurants selon les goûts du moment: Yvette's sur North State, bistro-bar pour yuppies; Tucci Milan sur la même rue, pour des pâtes à la perfection; Spiaggia, pour une expérience italienne sur North Michigan; Chez Paul pour le boeuf; le Hard Rock Café pour les Milkshakes, les frites et les burgers.

On sort tard pour s'intégrer au moment où l'ambiance se réchauffe dans les boîtes de jazz et de blues. Pour du jazz des années 1960: Rythms on Well Street, et pour un jazz communautaire, chanté, «blusé», c'est définitivement chez Andy's.

Quelques soient vos goûts et vos affinités, Chicago saura vous séduire bien au-delà du cinéma «d'Alemagne».

Pour votre prochaine escapade, consultez votre conseillère d'Uniglobe Voyages France Giard.

CAISSIER(E)

TEMPS PLEIN

De nuit (de 23h à 7h), lundi au vendredi.

ULTRAMAR

98, boul. Mortagne

655-1930

Demandez René ou Manon

AVISEUR TECHNIQUE

DEMANDE pour concessionnaire d'automobile japonaise

• Expérience nécessaire

Envoyez curriculum vitae au

C.P. 282 a/s Courrier du Sud
267 St-Charles O.
Longueuil, J4H 1E3



STE-JULIE

On demande commis d'épicerie, temps plein avec expérience.

Commis-comptable, temps plein avec expérience.

Tél.: 649-7676

demandez
Monique Riendeau

WelcomINNS®

Cherchons homme d'entretien avec expérience pour hôtel

Connaissances plomberie, électricité seraient un atout.

Vous présenter au: 1195
Ampère entre 8h et 15h,
demandez Lorraine.

Dû à la fermeture de DISTRIBUTIONS HÔTEL-RESTO INC. vous êtes invités à un ENCAN PUBLIC

d'équipements de restaurant et d'hostellerie

le mercredi 11 juillet 1990 à 10h30 à sa place d'affaires au
1999 rue Nobel, Local 12, Ste-Julie, Québec
NOTA: prendre la sortie 102 de l'autoroute Trans-Canadienne,
derrière la station service Sunoco

Liste partielle:

Equipements:

Wok triple à gaz Custom, cuisinière combinée 2 fours, 4 ronds, réfrigérateur 2 portes vitrées Kelvinator, congélateur 2 portes vitrées General, réfrigérateur 2 portes s/s Foster, présentoir à pâtisserie Coldstream Pa-75, tranche-viande 12", réfrigérateur de type «Back Bar», 3 portes, lave-vaisselle Insigner & tables de lavage, surchauffeur d'eau Hatco, friteuse électrique Mofat, taille frites murale Bloomfield, réchauds à soupe DUAL, moulin à viande 1 c.v. BERKEL, charriot à cabarets en s/s, 2 tables de travail en érable laminé, grille-pain 4 tranches TOASTWELL, grille-pain 2 tranches TOASTMASTER, cafetière BUNN U-3, cafetière NEWCO, cafetière MACCOMAT, congélateur à crème glacée 8 saveurs SCHAFER, chauffe-chocolat, mixette simple HAMILTON-BEACH, 5 miroirs commercial 3' x 5', machine à cigaretttes, hotte de ventilation en s/s 72", etc.

Accessoires:

Couteaux VICTORINOX, lampes, louches, ustensiles de cuisine, ustensile, réchaud en cuivre, passoire, bacs en plastique, plats à pain, balance PELOUZE, accessoires de bar, chaudrons ass., casseroles ass., sceaux à glace, charriot RUBBERMAID, pilons à patates, pannes s/s., plats à fondue, apx. 600 mcx de vaisselle, apx. 2000 verres ass., etc.

Mobilier:

30 pieds de tables, 40 tables 24"x24", 150 places de type «MACDONALD», 2 & 4 places, banquettes ass., poubelles de plancher, etc.

Divers:

Monte-charge électrique & chargeur GERBER, 1 500 lb, transpalette, 5000 lb, classeur latéral et vertical 2 & 4 tiroirs, bureaux, photocopieur SHARP EF-811, calculatrices ass., fauteuils ass., comptoir de services, etc.

Inspection: mardi le 10 juillet 1990, de 10h00 à 17h00

Conditions: Dépôt 25% argent comptant ou chèque visé. Balance, argent comptant ou chèque visé.

BARIL

800, boul. René-Lévesque ouest, suite 2450, Montréal (Québec) H3B 4V7

Tél.: 397-0114 — Fax: 393-3965
Encanteur, Liquidateur, Évaluateur

Un écran géant pour ordinateur (ASP)

Une firme de Vancouver produira bientôt le plus grand écran plat pour ordinateur au monde. Mesurant un mètre et demi de côté (59 pouces), cet écran carré n'aura que 13 millimètres (un demi-pouce) d'épaisseur. Il sera constitué d'une couche de plasma, un gaz chargé électriquement, entre deux épaisseurs de verre. L'utilisateur pourra dessiner à même l'écran à l'aide d'une plume optique. Ce super écran devrait faire les délices des architectes, des ingénieurs, des graphistes et même des artistes. Son coût devrait se situer aux alentours de 10 000 \$.

Centre de l'auto SEARS

Nous sommes présentement à la recherche de candidats pour nos centres de l'automobile.

Mécanicien (à temps plein) Classe B

Nous offrons un généreux programme d'avantages sociaux:

- Régime de retraite
- Plan de participation aux bénéfices
- Assurance-vie
- Escompte sur achat
- Salaire compétitif

Si vous désirez poser votre candidature, veuillez vous présenter au Service du personnel du magasin ou au centre de l'auto Sears de Brossard.

SEARS MAIL CHAMPLAIN

1655, boul. Provencher Brossard (QC)

Personnel: 465-1000, poste 2290

Centre de l'auto: 465-1000, poste 2324

du 2 au 5 août

Le Festival des voiles de Longueuil: C'est gonflé!

Il faut être vraiment gonflé pour tenir, dehors, en plein été québécois, en pleine ville et pendant 4 jours, un festival célébrant tous les plaisirs permis en plein air: nautisme, plage, repas champêtres, danse et spectacles à grand déploiement.

Il faut être gonflé pour attirer, année après année, de plus en plus de gens: 1987 - 40 000 personnes; 1988 - 75 000 personnes; 1989 - 100 000 personnes. Et ces chiffres ne sont pas gonflés!

L'objectif de 125 000 personnes pour 1990 semble même tout à fait réaliste! Il n'y a qu'à consulter la programmation pour s'en convaincre. Programmation dont c'était aujourd'hui le lancement en compagnie de Marc-André Collier, porte-parole officiel de l'événement. Voici donc les grandes lignes de la 4e édition du Festival des voiles, qui aura

lieu du 2 au 5 août prochains.

Volet Voile, le Challenge Longueuil-Sorel «Franchement meilleur» revient, plus gonflé que jamais. La plus longue course de catamarans au Québec, la seule dotée d'une bourse (totalisant 2 000\$), devrait attirer quelques 75 équipages, dont plusieurs issus de l'élite canadienne. Le départ a lieu à partir de l'île Charron le samedi 4 août à 9h.

Volet Ville, c'est toujours dans le Vieux-Longueuil que ça se passe. Du 2 au 5 août, le cœur de Longueuil se transforme pour l'occasion en véritable lieu de villégiature, avec de l'animation pour tous les âges, de la «vidéo danse» à la danse de ligne, en passant par les repas champêtres et surtout, la plus gonflée des attractions, une immense plage offrant parties de volley-ball, par-

cours à obstacles, simulateur de planche à voile, pari d'escalade, sculptures sur sable, et j'en passe!

Mais le Festival des voiles ne serait pas complet sans toute une série de spectacles qui se succèdent pendant les 4 jours, donnant lieu aux plus beaux rassemblements qui soient. Cette année, les figures de proue de ces spectacles sont: les Bougalous (2 août), Michel Louvain et Robert Charlebois (3 août), Francine Ray-

mond et Johanne Blouin (4 août), l'Orchestre symphonique de la Montérégie, Hi!Ha! Tremblay et la revue musicale «C'est la faute à Elvis, 2e partie» (5 août)!

La Ville de Longueuil est donc heureuse de vous inviter au Festival des voiles de Longueuil, les 2, 3, 4 et 5 août prochains. Venez participer à la célébration par excellence des plaisirs de l'été!
Renseignements: 646-8010.



LES INDUSTRIES POUSSENT COMME DES CHAMPIGNONS À VARENNES...

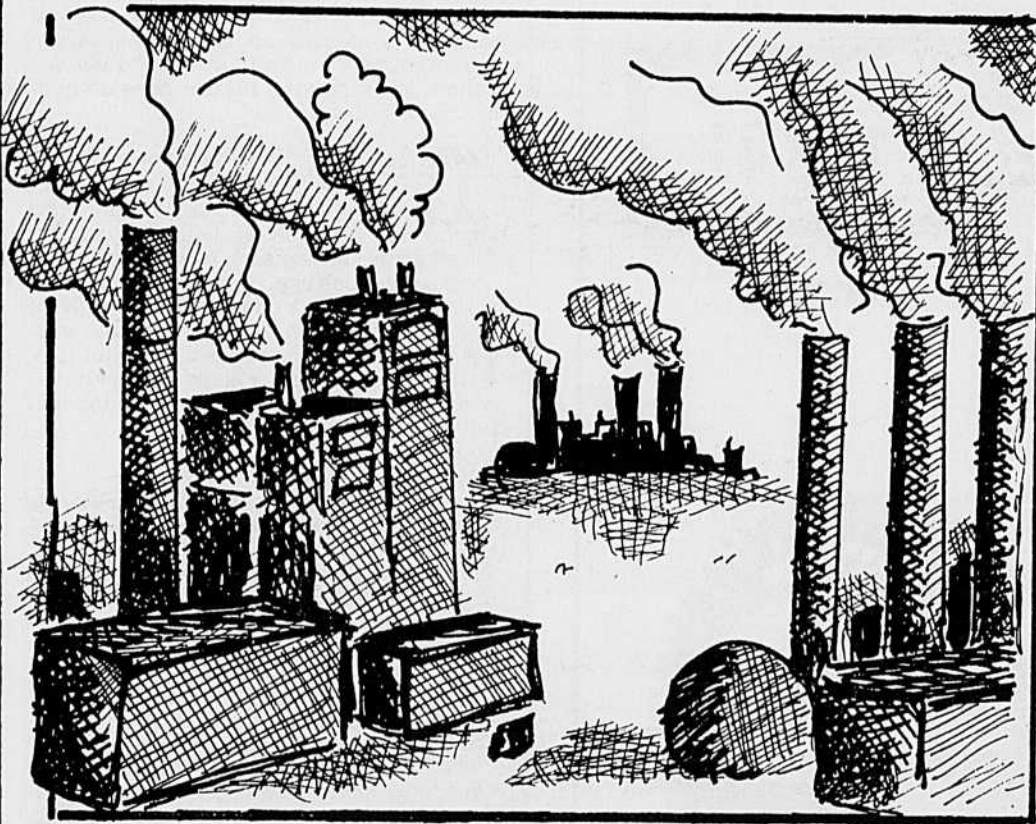

...ET LES CHAMPIGNONS COMME DES INDUSTRIES...

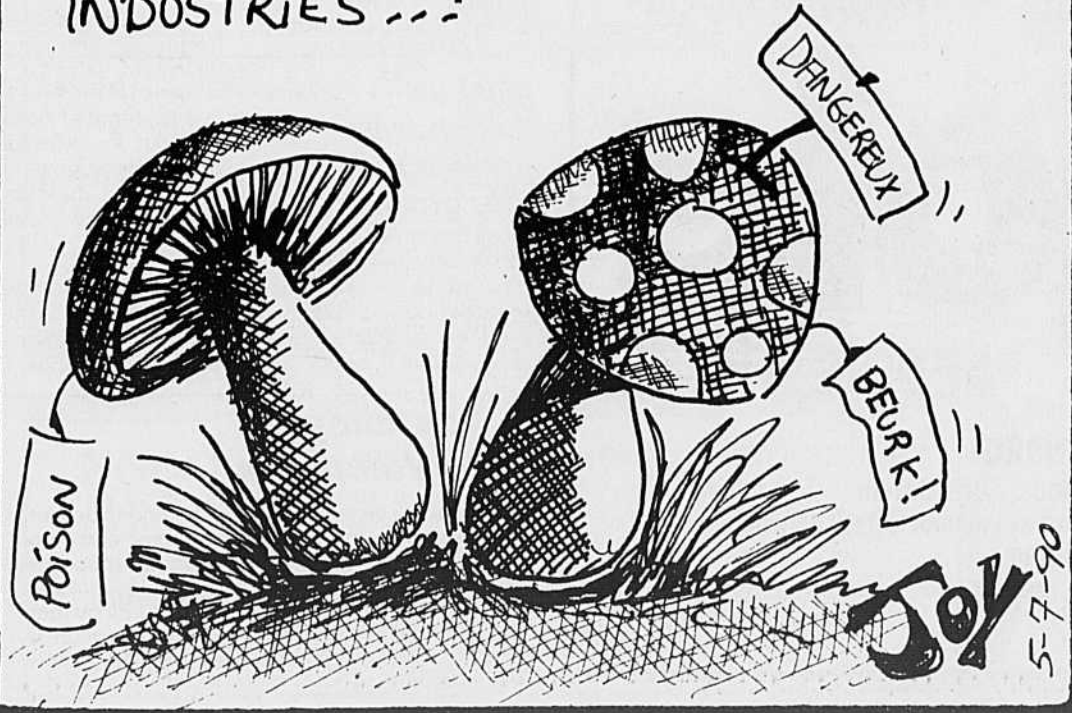

Croyez-vous qu'une maison de ville en condo bien située à Boucherville coûte une fortune?

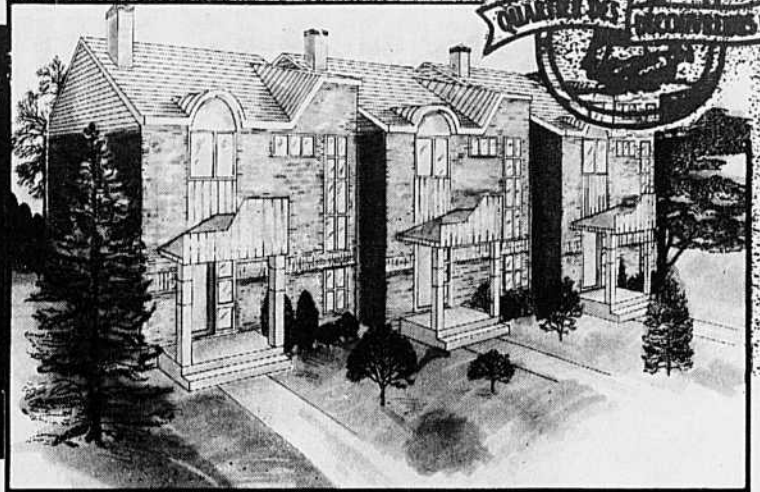

Réfrigérateur, Cuisinière électrique, lave-vaisselle.

Frais de notaire et garantie des maisons neuves A.P.C.H.Q. sont aussi inclus.

LAFOREST CONSTRUCTION inc.

750, Samuel de Champlain, Boucherville 655-5550

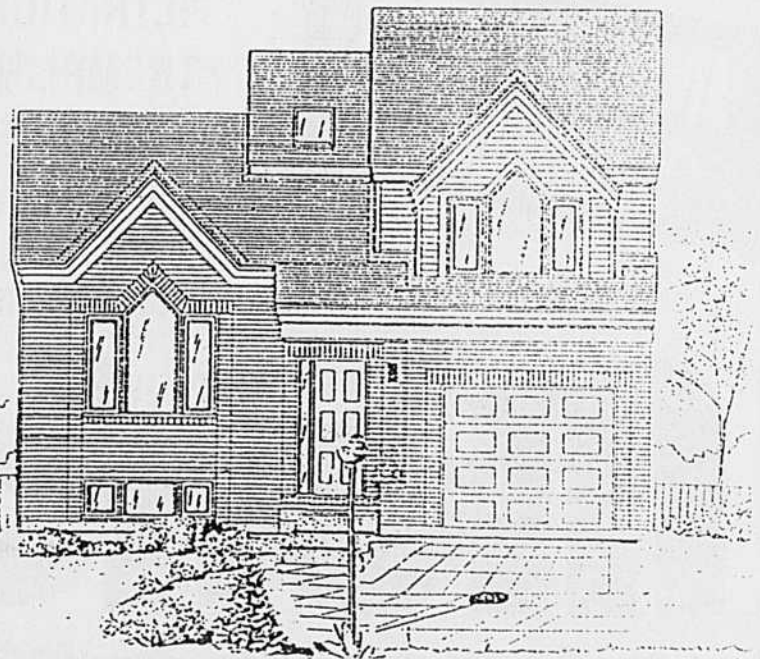

Maison neuve prête à être habitée, 3 ch. à coucher, garage, foyer, salle familiale, toit cathédrale, terrain 6500 pi.carré.

À VOIR SANS FAUTE

Tél.: **449-2535** (résidence)

ou **449-5141** (travail)

DEMANDEZ MME TREMBLAY

**FINANCEMENT
DISPONIBLE**

Une piscine creusée en fibre de verre monocoque pour le prix d'une piscine en toile

**QUANTITÉ
LIMITÉE**

**DIRECTEMENT DU
MANUFACTURIER**

\$11,900.

UN CHOIX EXTRAORDINAIRE



La Familiale



Élégante



Lazy L

INCLUANT

INSTALLATION

MARCHES INCORPORÉES

**SYSTÈME DE
FILTRATION**

TREMPIN

ÉCUMOIRE

**ÉQUIPEMENT
DE MAINTENANCE**

(Bain tourbillon SPA disponible)

**INSTALLATION
IMMÉDIATE**



PISCINES
Montjoie
depuis 1972

RIVE-SUD

1555, Boul. de l'Industrie
(Sortie 109 de l'autoroute 20)
Beloil

464-2747 / 875-8490

RIVE-NORD

550, Boul. Curé-Boivin
(Sortie 19 de l'autoroute des Laurentides)
Boisbriand

430-9825



L'IMMOBILIER

**André
Gareau
Agent Permapro**

Les vacances en temps partagé: (2)

LE CHOIX DU SITE

Il y a plus de 1500 sites à travers le monde. Certains peuvent choisir le site qui leur convient dans le but d'aller surtout au même endroit à chaque année. Selon les dernières statistiques, plus de 50% des vacanciers préfèrent l'échange international. Cette tendance s'accroît à chaque année. Pour un québécois, il est préférable de prendre un des sites situés au Québec.

LE CHOIX DE LA PÉRIODE

La semaine choisie se fait à l'intérieur de trois grandes périodes déterminées. Selon qu'elle est choisie dans la haute, la moyenne ou la basse saison, les prix varient en général du simple au double. Le rouge correspond à la période forte; le blanc à la période intermédiaire; le bleu, à celle la moins recherchée. En général, l'échange international se fait plus facilement avec les périodes les plus recherchées.

LA QUALITÉ DES SITES

La qualité des sites correspond à des normes très strictes. Bien que chaque emplacement soit la propriété de promoteurs différents, l'organisme R.C.I. chapeaute le rouage de fonctionnement de chacun. Elle sanctionne le choix de chacun des emplacements. Elle veille aussi à la qualité des aménagements intérieurs et extérieurs. Au besoin, elle peut exiger du promoteur de changer l'ameublement ou rafraîchir la décoration. Ce contrôle sévère garantit par le fait même à chacun de faire des échanges satisfaisants sur une base de qualité comparable.

CARACTÉRISTIQUES GÉNÉRALES.

Les sites sont localisés dans des endroits toujours très recherchés. La qualité de chacun des emplacements est assurée. Le taux de satisfaction est par le fait même très élevé. Chacun des condos comporte une, deux ou trois chambres à coucher. De quatre à huit personnes peuvent y être hébergés. Une cuisinette fait partie intégrante de l'emménagement de chacun. Il est évident que, partagé à plusieurs, les frais du condo sont réduits dans la même proportion pour chacun.

POURQUOI LE TEMPS PARTAGÉ

Les gens voyagent beaucoup. Les Québécois aussi. L'Amérique, l'Asie, l'Europe, attirent beaucoup les voyageurs. Le Québécois est curieux. Il s'intéresse aux diverses cultures. C'est une façon de se ressourcer et d'alimenter ses conversations avec les anecdotes et les surprises de chacun de ses voyages. Le Québécois accorde une partie substantielle de ses revenus pour ses vacances. Il a aussi de plus en plus de temps à leur accorder. En effet, le nombre de semaines de vacances augmente avec l'ancienneté dans la plupart des entreprises. Ce phénomène est accentué avec le vieillissement de la population. Les revenus augmentent et le poids familial tend à diminuer. Il est temps de penser d'avantage à soi et de se faire plaisir.

André Gareau
Agent Permapro Inc.

MDJ de Boucherville recherche des groupes

La Maison des Jeunes de Boucherville est à la recherche de plusieurs groupes de musique. La maison possède une salle pouvant accepter:

140 spectateurs ainsi qu'un système d'éclairage. Tous les styles de musique sont bienvenus à l'exception du «hard core» et du «heavy metal».

Les groupes intéressés devront communiquer avec Nadia Madzarac à la Maison des Jeunes.

Aux citoyens de Verchères

Tous les organismes et associations de Verchères peuvent maintenant déposer leurs communiqués et informations à la réception de l'hôtel de ville de Verchères pour le Journal la Seigneurie. Il faut les déposer du lundi au mercredi de 8h30 à 16h30 pour publication le dimanche suivant. Merci de votre collaboration.

Vos spécialistes

CENTRE MÉDICAL MONTARVILLE

CENTRE MÉDICAL MONTARVILLE

100 Montarville, Suite 121, Boucherville
Rendez-vous & Urgence 655-9060

HORAIRE: SEMAINE DE 09:00 À 22:00
VENDREDI DE 09:00 À 20:00

SAMEDI DE 10:00 À 15:00
DIMANCHE DE 12:00 À 14:00

Lucie Dauphinais, Méd. Gén.
Donald Demers, Méd. Gén.
Jean-Claude Doyon, Méd. Gén.
Gérald Lapointe, Méd. Gén.
Serge Piette, Méd. Gén.
Pierre Rhéaume, Méd. Gén.
Nicole Brière, Méd. Gén.
Sylvie Côté, Méd. familiale
Danielle Lévesque, diététiste
Charlotte Lacasse
Sexologue-Thérapeute
Renée Dumoulin, T.S.
Thérapie familiale et conjugale

Danielle Desloges, Orthopédiste
Gilles Beauregard, Chirurgie plastique
Jacques Rancourt, Dermatologiste
Daniel Savard, Cardiologue
Yves Caussignac, Gastro-Entérologue
Roger Telmosse, O.R.L.
Jacques Talbot, Psychiatre
François Letelier, Chirurgien
Suzy Gascon, gynécologue
Suzanne Vouligny MA (P.S.) psychologue

LABORATOIRE D'ANALYSE MÉDICALES CIBERMEDIX
PHARMACIENS: Yvan Desmarchais, B. Ph., L. Ph., Prop.

CENTRE MÉDICAL BOUCHERVILLE

CENTRE MÉDICAL BOUCHERVILLE

150 Boul. Montarville
Rendez-vous et Urgences 655-7321

André Belzile, Méd. Gén.
Charles Courchesne, Méd. Gén.
Jean-Marc Dansereau, Méd. Gén.
Alain Dumas, Méd. Gén.
Yves Groleau, Méd. Gén.
Pierre Lamarre, Méd. Gén. Obst.
Jean-C. Maillette, Méd. Gén. Obst.
Louise Tremblay, Méd. Gén.
Pierre Jeanbart, Gynécologue
Claude Brossard, Chirurgien
Johanne Pelletier, MD., F.R.C.S. (C),
Chirurgie plastique et esthétique,
chirurgie de la main

François Letelier, Chirurgien
Guy Ménard, Traitement des varices
Paul-Marcel Bélanger, Urologue
Nabil, Guiha, Cardiologue
Luc Martin, Gastro-Entérologue
John R. Sutton, Orthopédiste
Danielle Desloges, Orthopédiste
N. Matar, Pneumologue
J.R. Spénard O.R.L.
Monique Bourbeau, interniste
Francine Campeau-Filion, Psychologue
France Doucet, diététiste
Mme Doris Perron, sexologue

PHARMACIE: Lysandre Donaldson B. PH., L.PH. Prop. LABORATOIRE: d'analyse Biron
Pour les urgences, médecin sur les lieux de 9:00 à 22:00 sur semaine
et de 10:00 à 16:00 les samedis et dimanches

PHARMACIE

Yvan des Marchais

B. Ph. L. Ph. PROP.

100 MONTARVILLE

Pharmacien

655-3010 LIVRAISON 641-1111 535 SAMUEL DE CHAMPLAIN

Dépositaire des produits pour Stomie - VENTE et LOCATION:
Béquille - Cannes - Marchettes - 8 chaises roulantes
Centre d'auto-surveillance AMES Homéopathie



PHARMACIE

Lysandre Donaldson B. PH. LPH. Prop.

150 MONTARVILLE

PHARMACIENNE

LIVRAISON 655-1234

Lundi au vendredi 9:00 à 22:30 Test de grossesse
Samedi 9:30 à 16:00 Location béquilles, cannes
Dimanche 10:00 à 15:00 et chaises roulantes



ARPEUTEUR GÉOMÈTRE

POISSANT & VERVILLE
ARPEUTEURS GÉOMÈTRES
100 Montarville - Suite 110
BOUCHERVILLE
655-4367

AVOCAT

Me Marcel Plante

B.A. LL.L.
AVOCAT

Bureau Mtl 6984 St-Denis Montréal 272-8217 (jour)
Bureau Bchvl Sur rendez-vous seulement 655-7105 (soir)

COMPTABLE

FAUCHER, DAVIAULT ET ASSOCIÉS

COMPTABLES AGRÉÉS

• GUY FAUCHER, C.A.
• MICHEL DAVIAULT, C.A.
• JEAN BAILLARGEON, C.A.
• CHRISTIAN ROY, C.A.

210 MONTARVILLE, BUREAU 3020
641-2305

COMPTABLE

655-6097

Serge Brulotte
comptable agréé

891 A. Fauteux
Boucherville, Qc J4B 6X1

AVOCAT

CHANTAL SIROIS

AVOCATE

ME CHANTAL SIROIS
210, boul. Montarville
Suite 3011, Boucherville
655-3301



CHIROPATICIEN

Michel Boisvert, D.C.

150 MONTARVILLE CHIROPATICIEN
CENTRE MÉDICAL
BOUCHERVILLE
449-4468

COMPTABLE

François
Guérard

Comptable agréé

François Guérard, c.a.
100 MONTARVILLE, SUITE 80
BOUCHERVILLE 641-3050

COMPTABLE

ST-GERMAIN BEAUDOIN COMPTABLES AGRÉÉS

Réal St-Germain, c.a.
Réjean Beaudoin, c.a.

Place de Montbrun
650, rue De Montbrun
Bureau 201
Boucherville, J4B 5E4

Vérification • Comptabilité
Fiscalité • Finance
• Règlements de succession
• Conseils en démarrage d'entreprise

655-2766

AVOCAT

DESJARDINS, LESSARD

Avocats et procureurs

Me Ginette Desjardins, LL.L.
Me Pierre Lessard, LL.B.

1950, René-Gaultier, suite 203, Varennes

652-2957

CHIROPATICIEN

Centre 655-8374

Chiropratique
Gatien

800 Pierre-Viger, Boucherville

COMPTABLE

LABARRE & VINCENT Comptables agréés

Jean Labarre C.A.
Marcel Vincent B. Comm. C.A.

100 Boul. Montarville
Suite 201, Boucherville 641-1985

AVOCAT

MARIO DU MESNIL LISE LAVIGNE

AVOCATS

Bureau à Boucherville

655-1146 866-1529

CLINIQUE VÉTÉRINAIRE

HÔPITAL VÉTÉRINAIRE ARGENSON

DR R. LEMIEUX, m.v. DR S. PARENT, m.v.

MÉDECINE & CHIRURGIE
Sur rendez-vous

Lundi au vendredi de 9h00 à 20h00
Samedi de 9h00 à 12h00
Urgence 24 heures (sur appel)
17 D'ARGENSON, BCHVL
655-7773

CHIROPATICIEN

Dr Jean Ménard D.C. Dr Raymond Ménard D.C.

Chiropraticiens

655-3785

641-4808

100 Montarville

Bureau 100



Vos spécialistes

COMPTABLE AGRÉÉ

G. CLAUDE PROULX
COMPTABLE AGRÉÉ

579, Quesnel
Boucherville, Qué.
J4B 2Y3
TÉLÉPHONE
655-8668

DENTISTE

**CLINIQUE DENTAIRE
BROUILLET et RODRIGUE**
JACQUES BROUILLET - ÉLAINE RODRIGUE
Chirurgiens dentistes
URGENCE - JOUR - SOIR

204 Boul.
Montarville
Boucherville
641-4988
ÉDIFICE TRUST GÉNÉRAL

DENTUROLOGISTE

A. TESSIER, D.D.
Denturologiste

150 Montarville
Boucherville
Pour rendez-vous
655-7700

NOTAIRE



Me CHRISTIANE LAVALLÉE
NOTAIRE

CONSEILLER JURIDIQUE
2100 boul. René-Gaultier, Bureau 405
Varenes (Québec) J3X 1P1
(514) 652-5143

DENTISTE

**CLINIQUE DENTAIRE
ALLARD et VOULIGNY**
Dr Jules Allard Dr Victor Vouligny
chirurgiens-dentistes dental-chirurgiens

Rendez-vous et Urgence
100 Montarville, suite 200
Boucherville
655-2210

DENTISTE

JOUR ET SOIR
Dr. L.K. NGUYEN ET ASS.
CHIRURGIENS-DENTISTES

655-4937
URGENCE ACCEPTÉE
643 MARIE-VICTORIN, N° 15

DENTUROLOGISTE

SERGE HAMEL D.D.

Fabrication et réparation de prothèses.
dentaires amovibles
Denturologiste

HEURES DE BUREAU
Lundi au jeudi
de 9h00 à 20h00
vendredi
URGENCE
Samédi

655, Marie-Victorin
Boucherville
655 3516

NOTAIRE

André Lassonde

DEC LLL DDN
notaire et conseiller juridique

210 boul. Montarville, suite 3003
Boucherville - J4B 6T3
641-1131

DENTISTE

CENTRE DENTAIRE
Jacques Bergeron, DMD
CHIRURGIEN-DENTISTE
550 Boul. de Mortagne
suite 350
Boucherville 449-2222

DENTISTE

JACQUES COMTOIS
CHIRURGIEN-DENTISTE
150 MONTARVILLE
(Centre Médical Boucherville)
Heures de service

Lundi et jeudi: 9h. à 17h.
- Mardi et merc.: 13h. à 21h
655-8263

DENTISTE

**CENTRE DENTAIRE
BRUNELLE et MASSON**

Dr Gilles Brunelle - Dr Martine Masson

chirurgiens dentistes
JOUR • SOIR • SAMEDI
534, Marie-Victorin
#204, Boucherville
655-0105
(Bord du fleuve face à la marina)

NOTAIRE

**RODRIGUE et
GÉLINAS**

Notaires et conseillers
juridiques
Me Marc Rodrigue
LL.L., D.D.N.

Me Francine Gélinas
D.E.C., LL.B., D.D.N.
Greffe de
Me Jules Phaneuf
1950 René Gaultier,
Varenes

652-2525 652-2884

DENTISTE

SYLVAIN LAFLAMME DMD
chirurgien-dentiste
(jour-soir-urgence)
528 fort Saint-Louis suite 2
Boucherville
641-3044

DENTUROLOGISTE

**JACQUES BEAUCHEMIN
LUC RAYMOND**
Denturologistes

SAINT-BRUNO VARENNES
1534, Montarville 2082 Marie-Victorin
441-3867 652-2182
(Pharmacie Jean Coutu)

MÉDECIN

CLAUDE BEAUDIN
MÉDECINE GÉNÉRALE
121 DE MUY, BOUCHERVILLE
655-7751

(AU SOUS-SOL DE LA PHARMACIE)

NOTAIRE

LAVALLÉE & JODOIN

Notaires et conseillers juridiques

Cessionnaires du greffe de
Me Joanne Lussier

Me Michel Lavallée
(D.E.C., B.A., L.L.L., D.D.N.)

Me Nathalie Jodoin
(D.E.C., L.L.B., D.D.N.)

Bureau de Varenes:
2100 boul. René-Gaultier
Téléphone: 652-9826
Bureau de Verchères:
630 rue Duvernay
Tél.: 583-3542

DENTISTE

**CENTRE DENTAIRE
MARSOLAIS et POISSANT**
Robert Marsolais Marcel Poissant
Chirurgiens-dentistes

150 boul. Montarville
Boucherville
(Centre médical Boucherville)
641-1380

DENTUROLOGISTE

Claude Jean D.D.

FABRICATION ET RÉPARATION
DE PROTHÈSES DENTAIRES

- 100 Montarville, suite 213
- 385 boul. de Mortagne

655-4261

MASSOTHÉRAPEUTE



Clinique Harmonie Santé Enrg.
918 boul. de Montarville, Bchv.
J4B 9Z7

GINETTE CHAUVIN
«Thérapeute»

Massothérapie
Thérapie Corporelle
& Énergétique

Membre de la Fédération Québécoise
des Masseurs et Massothérapeutes inc.
Sur rendez-vous, tél.: 655-6235

DENTISTE

URGENCE DENTAIRE BOUCHERVILLE

Dentiste disponible
Samedi et Dimanche
de 10 hres à 14 hres

442-9595

COMPTABLE

Rocheleau, Beaudry, Labranche

comptables agréés

Sylvain Beaudry, c.a., c.m.a. Yves Labranche, c.a., c.m.a.

Daniel Rocheleau, c.a., c.g.a.

196, Alfred Laliberté
Boucherville, Québec J4B 1B9
Tél.: (514) 449-3930
Fax: (514) 449-3978

225 Place François Le Ber
Laprairie, Québec J5R 5L9
Tél.: (514) 444-5617
Fax: (514) 444-5619

DENTISTE

Clinique dentaire

Dr PIERRE BRISSON

chirurgien dentiste

• JOUR • SOIR • SAMEDI

1000, boul. Montarville #202
BOUCHERVILLE
(Québec) J4B 5V9
449-1235

CLINIQUES DENTAIRES

**CLINIQUES DENTAIRES
Varenes
DENTISTES**

Dr Marcel Delisle

Dr Danielle Joly
Dr André Ruest
Dr Paul Bélanger

Anicet Tessier
Monique Gemme

1950 René Gaultier s.206
652-3919

2082 Marie-Victorin s.208
652-2925

DENTUROLOGISTES

2082 Marie-Victorin s.208
652-3919

OPTICIENS D'ORDONNANCES

GUTKIN ET LAGUÉ

Lunettes

Lentilles cornéennes

Laboratoire sur place

Examen de la vue

fait par optométriste

100 Montarville
Boucherville 655-6020



«Cessez de gaspiller ou mourez!»

L'écologiste René Dumont dénonce notre consommation effrénée

À 86 ans, l'agronome, écologiste et tiers-mondiste français René Dumont ne lâche pas prise. Depuis 50 ans, il dénonce les abus infligés aux pays en développement par les pays nantis. Cette fois, il a choisi de s'adresser à nous, dans un livre publié à l'intention des Québécois, qu'il qualifie de «deuxièmes plus grands criminels du monde» — après les Américains — à cause de l'importance de notre production de polluants

atmosphériques. Dans ce livre sans nuances, intitulé *La contrainte ou la mort**, l'écologiste développe l'idée que si les pays nantis n'arrêtent pas de gaspiller, l'humanité court à sa perte. Il fixe même une échéance: si le virage «vert» n'est pas pris d'ici dix ans, les dégâts risquent fort d'être irréversibles. René Dumont parseme d'exemples de gaspillage les 250 pages de ce livre écrit en collaboration avec Gilles Boi-

leau, professeur de géographie à l'Université de Montréal. Tout y passe, et d'abord les «grosses» voitures, celles qui consomment plus de cinq litres au 100 kilomètres (55 milles au gallon), les véhicules tout-terrain, les hors-bord de plaisance, les arbres de Noël indécentement illuminés et les climatiseurs qui — pour les États-Unis seulement — consomment autant d'énergie que les 850 millions d'habitants de

l'Inde. *La contrainte ou la mort* est un plaidoyer en faveur d'une plus juste répartition des richesses entre les nations et de l'utilisation contrôlée des ressources de la planète, surtout le charbon et le pétrole. M. Dumont réserve ses critiques les plus dures à l'automobile, n'hésitant pas à considérer les conducteurs de grosses voitures comme des «assassins». Le «crime» a en effet des conséquences à l'échel-

le de la planète: l'augmentation des émissions de bioxyde de carbone et d'oxydes d'azote est en train de bouleverser le climat. Le réchauffement de l'atmosphère a déjà commencé, selon lui, à avoir des effets importants. Il lui attribue les sécheresses des dernières années (qui ont considérablement réduit les récoltes de céréales), les pluies acides (qui tuent les lacs et détruisent les arbres) et même les tornades meurtrières.

Il faut de toute urgence, lance M. Dumont, réduire cette consommation effrénée de combustibles fossiles en surtaxant l'essence — jusqu'à six fois le niveau actuel —, en forçant la mise au point de voitures électriques, en isolant mieux les maisons et en se débarrassant des climatiseurs. Les Québécois, dit-il, consomment deux fois trop d'énergie. A ce sujet, René Dumont est en désaccord

avec les écologistes qui s'opposent à la construction de la 2^e phase de la Baie James. Il pose cependant une condition: que les nouveaux barrages servent à remplacer des combustibles fossiles. * Éditions du Méridien, 16,95 \$

Vos spécialistes

<p>OPTOMÉTRISTE</p> <p>Clinique d'optométrie anciennement bureau du Dr Gilles Séguin</p> <p>Dr D. Charron optométriste</p> <p>examen de la vue et verre de contact</p> <p>643 boul. Marie-Victorin, Boucherville 641-0442 (655-8911)</p>	<p>PHYSIOTHÉRAPEUTE</p> <p>Clinique de physiothérapie La Seigneurie</p> <p>Thérapie par le LASER Blessures sportives Maux de dos</p> <p>(514) 655-0116</p> <p>Place de Montbrun 650 de Montbrun, bureau 202 Boucherville, (Québec) J4B 5E4</p>	<p>PSYCHOLOGUE</p> <p>MARIE-ANDRÉ RENAUD, M.P.S.</p> <p>PSYCHOLOGUE COUNSELING PSYCHOLOGIST Membre de la C.P.P.Q.</p> <p>SUR RENDEZ-VOUS 655-0923 167 de Brullon, Boucherville</p>	<p>PSYCHOLOGUE</p> <p>Diane Dulude Psychologue</p> <p>Membre de la corporation professionnelle des psychologues du Québec.</p> <ul style="list-style-type: none"> • Thérapie pour enfants et adolescents • Consultations pour parents <p>534, Marie-Victorin, Bureau 201 Boucherville 641-3629</p>
<p>ORTHODONTISTE</p> <p>DR PAUL-RENÉ CHOUINARD DR MARIE-HÉLÈNE MOREAU ORTHODONTISTES POUR ENFANTS ET ADULTES</p> <p>524, boul. Fort Saint-Louis, suite 102 Boucherville, J4B 1S6 655-8437</p> <p>Membre de l'Association Américaine des Orthodontistes</p>	<p>PHYSIOTHÉRAPIE</p> <p>CLINIQUE de PHYSIOTHÉRAPIE</p> <p>Diane G. Bourget, pht. Louise-Marie D. Breton pht. Suzanne L. Meunier, pht.</p> <p>Clinique de Saint-Bruno de Montarville inc.</p> <p>St-Bruno, J3V 3P7 - 1435 rue Roberval 653-8113 Boucherville, J4B 6N1 - 150 Montarville 641-1132 Mont St-Hilaire, J3H 5H6 - 325 boul. Raymond-Dupuis 467-0110 Chambly, J3L 9Z7, 1101 Brassard, suite 201 658-8972</p>	<p>PSYCHOLOGUE</p> <p>MEMBRE DE LA C.P.P.Q. ☎ 449-4319</p> <p>JOCELYNE HOULE, D.P. PSYCHOLOGUE</p> <p>Le centre de psychologie du Vieux-Longueuil 195, chemin Chambly (près St-Charles) suite 200, Longueuil, Qc J4H 3L3</p>	<p>PSYCHOLOGUE</p> <p>SUZANNE VOULIGNY M.A.</p> <ul style="list-style-type: none"> • Dépression • Phobies • Anxiété <p>Bureau Boucherville & St-Bruno 655-9060</p>
<p>OPTOMÉTRISTE</p> <p>MICHEL DESROSIERS L. SC. O. DANIEL MARCIL L. SC. O. Optométristes</p> <p>EXAMEN DE LA VUE-LENTILLES CORNÉENNES</p> <p>150 Montarville Boucherville SUR RENDEZ-VOUS 655-7810</p>	<p>PSYCHOLOGUE</p> <p>Suzanne Jodoin M.A. Ps. Psychologue, membre C.P.P.Q. adultes - couples - relaxation</p> <p>Boucherville Varennes 641-4313 652-2959</p>	<p>PHARMACIEN</p> <p>JEAN COUTU Huguette Collin pharmacienne-propréitaire</p> <p>Ouvert 7 jours, 7 soirs / Livraison</p> <p>2080 Marie-Victorin Varennes 652-2993</p>	
<p>TRAITEMENT DE L'OBÉSITÉ</p> <p>GUY COLPRON M.D. et ASSOCIÉS Clinique de Médecine et Nutrition</p> <p>Guy Colpron M.D. Louise Lachance M.D. Marie Cécile Laroche M.D. OMNIPRATICIENS</p> <p>6985, boul. Taschereau Brossard 676-5076</p>	<p>CENTRE MÉDICAL ET PROFESSIONNEL DE VARENNES</p> <p>2082 Marie-Victorin VARENNES 652-2959</p> <p>MÉDECINE GÉNÉRALE</p> <p>Pierre Meunier M.D. Claude F. Brossard M.D. Jacques Gauthier M.D. Suzanne Thibault M.D. Diane Viallet M.D. M. Lemay, Gyn. obst. R. Wassef, chirurgie générale R. Telmosse, O.R.L.</p> <p>PHARMACIEN Livraison Huguette Collin L.P.H. 652-2993 Prop.</p> <p>DENTISTE: Sur rendez-vous L.G. MORRISSEAU D.D.S. 652-2132</p> <p>OPTOMÉTRISTE Sur rendez-vous Jean-Robert Dupont O.D. 652-3255</p> <p>CENTRE D'ESTHÉTIQUE RITA BERTHIAUME (bains flottants) 652-6757</p>		
<p>CLINIQUE MÉDICALE ET ESTHÉTIQUE</p> <p>CLINIQUE MÉDICALE ET ESTHÉTIQUE DES DOCTEURS DUPUY, THOMAS ET ASSOCIÉS Médecins omnipraticiens</p> <p>TRAITEMENT MÉDICAL DE L'OBÉSITÉ ET DES VARICES</p> <p>347, RUE ST-CHARLES OUEST LONGUEUIL, QC. 670-7220</p>			

Le dépôt direct s'étend aux allocations d'aide aux familles

Si vous avez un ou plusieurs enfants de moins de 18 ans, et en avez assez de courir à la banque entre le boulot, les courses et les obligations familiales, la Régie des rentes du Québec a peut-être une solution pour vous!

En effet, pour lui simplifier la vie, la Régie offre maintenant à sa clientèle qui reçoit l'allocation familiale, ou l'une des trois autres allocations d'aide aux familles (soit l'allocation pour jeune enfant, l'allocation pour enfant handicapé et l'allocation à la naissance), de déposer ses allocations directement dans son compte à la banque ou à la caisse Desjardins. Ce service existe déjà pour les bénéficiaires du Régime de rentes et

71,1% d'entre eux ont choisi d'y adhérer. Si l'on en croit un sondage mené récemment, c'est au moins 65% des bénéficiaires des allocations d'aide aux familles qui pourraient se montrer intéressés par cette offre.

COMMENT S'INSCRIRE?

Il suffit de remplir la formule d'adhésion insérée en juin avec le chèque d'allocation familiale. Des formules devraient aussi être disponibles dans les caisses Desjardins et les banques à compter de juillet.

DÈS OCTOBRE

Ce nouveau service

débutera en octobre. Les allocations pourront commencer à être déposées le 18 octobre prochain, pour celles et ceux qui retourneront le formulaire d'adhésion avant le 1er septembre. Les allocations seront normalement déposées le troisième jeudi de chaque mois.

UN SERVICE PRATIQUE

Les bénéficiaires pourront disposer de leurs allocations le jour même de leur émission et ce, sans avoir à se déplacer. Les risques de retard ou de perte de courrier sont éliminés!

En offrant ce nouveau service, la Régie veut

mieux servir sa clientèle tout en rationalisant l'administration des allocations qui coûtent présentement, en frais postaux seulement, environ 350 000\$ chaque mois.

ET LES AUTRES?

Il n'y aura aucun changement aux modes de versement pour les bénéficiaires qui n'opteront pas pour le dépôt direct. L'allocation familiale, l'allocation pour jeune enfant et l'allocation pour enfant handicapé continueront d'être versées chaque mois, que ce soit par chèque ou par dépôt direct.

Le tabac fera 200 millions de victimes (ASP)

Dans 35 ans, la cigarette va faire dix millions de victimes par année, surtout dans le tiers-monde. C'est du moins ce que soutient un comité de l'Organisation mondiale pour la santé, un organisme des Nations Unies. Selon l'épidémiologiste Richard Peto, plus de 200 millions d'enfants et d'adolescents d'aujourd'hui seront fauchés par le tabagisme vers l'âge de 50 ou 60 ans.

Montréal Trust fait une gagnante



La gagnante de notre concours pour une deuxième fin de semaine à l'auberge Memphré-Magog est Mme France Villeneuve de Varennes.

Le tirage a eu lieu à la succursale de Boucherville au Montréal Trust (100 boul. de Montarville) en présence de M. Claude Riopel, directeur, de Mme France Thériault secrétaire, de M. André de Senneville, agent et M. Fernand Provost, client.

Mme France Villeneuve (gagnante du concours) a été avisée le 3 juillet par M. Claude Riopel.

Toutes nos félicitations à Mme Francine Villeneuve.

Vous êtes tous invités à participer à notre prochain tirage qui aura lieu le lundi 6 août au bureau du Montréal Trust.

La Place de la Fondue

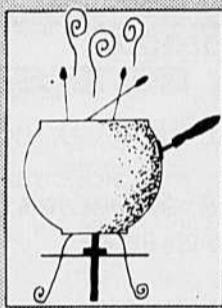

DU JEUDI AU DIMANCHE

SPÉCIAL POUR 2

- 2 apéritifs maison
- Salade verte ou César
- Fondue au fromage ou Potage
- Fondue chinoise ou bourguignonne
- Fondue au chocolat
- 1 litre de blanc ou rouge

Repas spécial pour enfants de moins de 8 ans **2.99\$**

2 cafés espagnols
59.95\$

SITUÉ AU 2^e ÉTAGE DU RESTAURANT



Place de l'Artisan



191 boul. Mortagne, Boucherville
655-6820 ou 655-1117



BUFFET
MICHEL

SERVICE DE TRAITEUR PERSONNALISÉ
À DOMICILE, AU BUREAU, EN SALLE,
À L'USINE



5091 HURTEAU, CONTRECOEUR, QC
Pour résoudre tout problème d'organisation
BUFFET MICHEL
587-2465

SALLES MODERNES
PERSONNEL COMPÉTENT
NOS SERVICES

- Réception commerciale et industrielle
- Journée d'étude
- Ouverture de commerce
- Colloque, congrès, réunion
- Brunch
- Baptême
- Mariage
- Banquet
- Orchestre de tout genre
- Funéraille
- Conférence de presse
- 5 à 7
- Bal de graduation
- Organisation sportive
- Association
- Épluchette de blé d'Inde et Gibelotte fraîche
- Fête des mères, pères

restaurant

Navarin de Mer

DIMANCHE À VENDREDI

incluant soupe du jour, salade du chef ou César
À PARTIR DE:

\$9.95

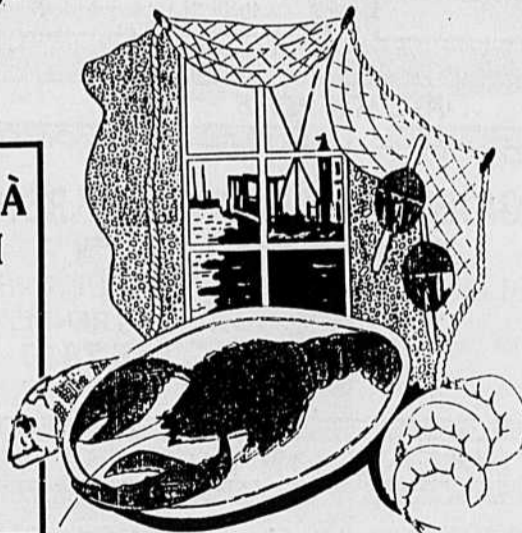

TABLE D'HÔTE

incluant soupe à l'oignon gratinée ou soupe du jour, salade César ou du chef et dessert (crème caramel ou mille-feuille)

À PARTIR DE **\$10.95**

APPORTEZ VOTRE VIN

450, Boul. De Mortagne
Boucherville
641-1932

Les Rangers s'imposent une fois de plus

Avec l'aide de deux gains lors de la fin de semaine de la fête du Canada, les Rangers de Boucherville de la Ligue de Baseball Récréative de Laval semblent décidés de finir la saison dans le peloton de tête.

Les Rangers ont défait les Reds de Laval dimanche soir dernier par la marque de 6-4 alors que les Lavallois étaient les visiteurs au parc Pierre-Boucher. Jean-François Perreault et Patrice Théberge se sont occupés de la production offensive Bouchervilloise. Tous deux ont produits deux points chacun.

Alors que le compte était 4-3 en faveur des Rangers en fin de cinquième manche, Théberge a claqué un simple de deux points. Perreault et Normand Avon sont venus marquer.

«J'étais dû pour en frapper un», de commenter Théberge à la fin

de la rencontre. En effet, son solide simple a semblé réveiller les Rangers et porter le match hors d'atteinte des Reds.

La marque étant 6-3 à ce moment, les Rangers ont ajouté de la vigueur à leur jeu. Un superbe at-trappé de Luc Drolet des Rangers lors de la dernière manche, a couronné leurs efforts défensifs tout en clouant le cercueil des Reds.

«Notre défensive a bien joué mais on dirait que les joueurs pensent trop avant d'agir», de conclure Bruno Avon, entraîneur des Rangers. Il a ensuite ajouté qu'il croyait encore aux chances des Rangers, de terminer dans les

trois premières positions. Après ce réveil, les Rangers ont semblé reprendre du poil de la bête.

Suite à cette victoire, les Rangers recevaient les Yankees de ville d'Anjou lundi soir dernier. Le match a été serré et se sont les visiteurs qui ont écopé. Score final: Rangers 3, Yankees 2.

Les Rangers recevront les Mets dimanche le 8 juillet dès 17h45. Ils se rendront ensuite à Laval lundi soir, pour y affronter, une fois de plus, les fameux Reds. On prévoit de l'action lors de ces deux importantes rencontres.

Sébastien Lemay

Matches des Rangers

Dimanche 8 juillet, Mets vs Rangers, 17h45 à Pierre Boucher.
Lundi 9 juillet, Rangers vs Reds à 20h45 à Chénier.
Dimanche 15 juillet, Dodgers vs Rangers à 17h45 à Pierre Boucher.
Dimanche 29 juillet, Indians vs Rangers à 17h45 à Pierre Boucher.
Lundi 30 juillet, A's vs Rangers à 20h45 à Pierre Boucher.

Nature et faune

Trucs et conseils

Pour assécher l'intérieur des bottes mouillées, insérer du papier journal à l'intérieur. Remplacer le journal aussitôt humide. En agissant de cette façon, les bottes sècheront rapidement. Il est préférable de placer les bottes et souliers sur le côté afin que l'air pénètre à l'intérieur.

Pour éloigner les marigouins, manger beaucoup d'ail.

Mais attention, ça n'éloigne pas seulement les insectes.

Là où il y a toujours du vent, il y a peu de marigouins. En été installer la tente de toile du côté du vent.

Éviter le savon parfumé, lotion à barbe et parfum, lors de randonnée pédestre en forêt, ces articles attirent les insectes. En dégustant gomme à mâcher et bonbon, l'ha-

leine dégage une odeur sucrée spécialement invitante pour les moustiques.

Éloigner les fourmis des armoires de cuisine du chalet en laissant soit un bouquet de persil séché, soit des morceaux de citron ou orange séchés à l'intérieur des armoires. Ranger sucre, riz, céréales et farine dans des récipients fermant hermétiquement.

Louise Piché Gariépy

En arrivant sur le bord d'un lac, marcher sur la pointe des pieds, car, la vibration fera s'enfuir le poisson.

Rincer à fond le contenant d'un litre de lait vide, remplir d'eau et placer au congélateur. Cette boîte servira de mini bloc de glace. Pour trouver du poisson sur un lac, pêcher en traversant le lac d'un côté à l'autre de la rive.



Festival de Homard
du dimanche au vendredi
1 homard 6.95 2 homards 10.95

TOUTE LA SEMAINE

2 apéritifs;
2 salades vertes ou César
2 escargots à l'ail
Brochette de filet mignon ou poulet
1 litre de vin rouge ou blanc
2 cafés **39⁹⁵\$**

2 apéritifs
2 salades vertes ou César
2 escargots à l'ail
Surf'n Turf ou Langoustines
1 litre de vin rouge ou blanc
Dessert maison
Café espagnol **59⁹⁵\$**

JEUDI SOIR
À VOLONTÉ
HOMARD
24⁹⁵\$

MARDI SOIR
À VOLONTÉ
LANGOUSTINES
19⁹⁵\$

MERCREDI ET
DIMANCHE
À VOLONTÉ
CRABE
9⁹⁵\$

DIMANCHE AU VENDREDI

LANGOUSTINES, CREVETTES, CUISSES
GRENOUILLES
incluant:
escargot à l'ail ou soupe à l'oignon gratinée
ou salade verte ou César **9⁹⁵\$**

SALADE VERTE
OU CÉSAR
RIB STEAK 8 onces
ou
COQUILLE
DE FRUITS
DE MER **8⁹⁵\$**

Fondue chinoise au
boeuf ou poulet
à volonté
incluant
ou salade verte ou César **7⁹⁵\$**

Surf & Turf avec
langoustines ou homard
incluant salade verte
ou césar **7⁹⁵\$**

SAMEDI SOIR:
Guitariste
chanteur

191, BOUL. MORTAGNE, BOUCHERVILLE
655-6820 — 1117

Ces spéciaux sont valides
le soir seulement

Rôtisserie
YES
B.B.Q.
SPÉCIAL
4x4
2 CUISSSES
2 POITRINES
POUR **14.99\$**
CHOIX DU CHEF
LE MARDI
3.25\$
Au comptoir seulement
pour un temps limité
COMMANDE TÉLÉPHONIQUE
ACCEPTÉES 652-0614
2140 René Gauthier, Varennes

AVOCATS AIDE JURIDIQUE

AFFAIRES CIVILES

Lafontaine, Chamberland et Paradis
101, Place Charles-Lemoyne #221
Longueuil, Qué. J4K 4Z1 N° 651-4700

AFFAIRES CRIMINELLES

Loranger, Lafontaine, Bélisle et Therrien
1644 Chemin CHambly #100
Longueuil, Qué. J4J 5G2
670-1110

SECTION JEUNESSE

Gravel, Gervais et Gagnon
1644 Chemin Chambly #100
Longueuil, Qué. J4J 5G2
670-1110

C.C.J. DE LA RIVE-SUD

AVIS AU PUBLIC

**En 1985, déteniez-vous
une police d'assurance
automobile ou habitation avec
Northumberland Compagnie
Générale d'Assurance?**

Le 15 décembre 1989, un acompte fut versé à certains détenteurs de polices personnelles dont les réclamations furent approuvées. Plusieurs chèques nous furent retournés en raison d'adresses incomplètes ou inexacts.

Les détenteurs de police dont les réclamations furent approuvées et qui n'ont pas reçus leur paiement du 15 décembre 1989 devraient nous communiquer, par écrit, leur adresse actuelle, afin qu'ils puissent bénéficier du paiement du 15 décembre 1989 et de tout autre paiement possible futur.

Il se peut que votre police Northumberland ait été contractée par l'intermédiaire d'un des courtiers suivants: Groupe Marsh & McLennan Associés Limitée, Pratte Morrissette Inc., ou Marsh & McLennan Limitée. Il est inutile de contacter votre courtier. Nous assumons toutes les dispositions nécessaires. Écrivez-nous en mentionnant votre adresse actuelle ainsi que votre numéro de police à l'adresse suivante:

Coopers & Lybrand Limitée
Mandataire du liquidateur provisoire de
Northumberland Compagnie
Générale d'Assurance
C.P. 933, Station «A»
Toronto, Ontario, M5W 1G5

**Passez vos vacances
en toute sécurité!**

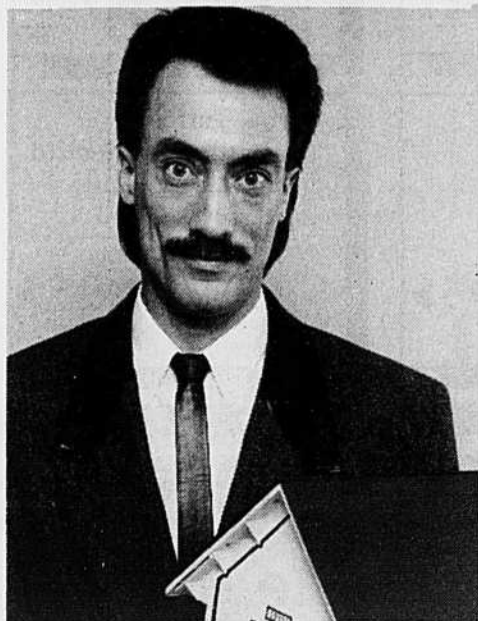

Propriétaire d'une entreprise à Boucherville spécialisée dans l'aménagement paysager, Claude Bélanger dirige une autre affaire, Surveillance de résidences «Bonne Vacances». Claude Bélanger assure ce genre de service pour que vous puissiez partir la tête tranquille. On peut le rejoindre au 652-0039. Celui-ci détient une foule de références et s'occupe lui-même de lever le contenu de la boîte aux lettres, soigner le chien ou le chat, allumer et éteindre les lumières, etc.



CLINIQUE DE GOLF JUNIOR

QUAND: Jeudi 12 juillet
Groupe A 9h00 à 10h30
Groupe B 10h30 à 12h00

TARIF: 20.00\$ (Groupes limités)

- Balles et bâtons fournis
- Clinique dirigée par des professionnels membres de la C.P.G.A.

INSCRIPTION: 922-3764

PRATIQUE DE GOLF VARENNES

1280 Rivière-aux-Pins
(Continuité de Général-Vanier)
Varenes, Qc.

*Le déménagement,
une simple
question d'adresse*

Bon an, mal an, on enregistre quelque 600 000 déménagements au Québec, et la plupart d'entre eux ont lieu en juillet.

Pour effectuer rapidement le traitement de tous ces changements d'adresse, Hydro-Québec invite ses clients à transmettre par écrit leurs nouvelles coordonnées, ainsi que leur date de départ et d'emménagement, sept jours au moins avant leur changement de domicile. Pour ce faire, ils peuvent renvoyer la partie détachable de l'enveloppe-retour de

leur dernière facture ou le dépliant qui l'accompagne.

Hydro-Québec et ses employés feront des efforts, en cette période cruciale de l'année, pour assurer la qualité du service et combler le retard accumulé pendant le conflit de travail qui vient de se terminer.

Déménager n'est pas une mince affaire. Les préparatifs de dernière minute sont souvent plus nombreux qu'on pense. Si vous avez oublié de nous aviser de votre changement d'adresse, ne tardez pas à le faire!

**ACHETEZ AVANT LE 15 JUILLET
ET ÉCONOMISEZ ENCORE PLUS!**

PROMO DE LA NOUVELLE ADMINISTRATION

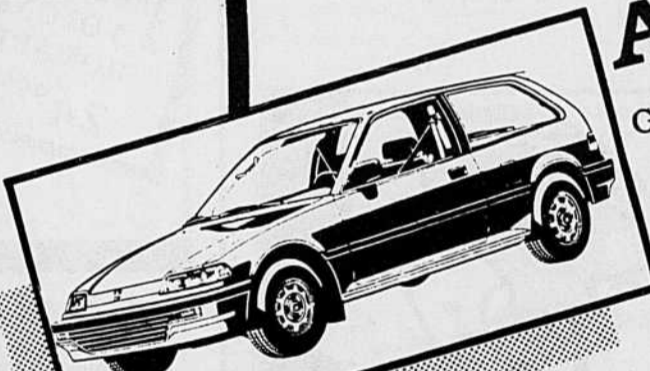

ACCORD
LA CLASSIQUE
GRANDE PERFORMANCE
\$339 par mois*

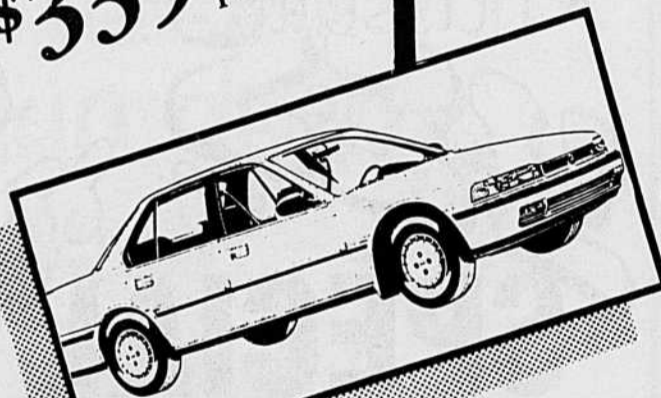

CIVIC
LA PETITE BOMBE
À PRIX POPULAIRE!
\$229 par mois*

LES PRIX N'INCLUENT PAS
LE TRANSPORT ET
LA PRÉPARATION.

*Utilisation 60 mois - Sujet à l'approbation du crédit - Taxe en sus

H O N D A

La Seigneurie

850 BOUL. PERIGNY, CHAMBLY
658-6699 866-6699 460-3565
CHAMBLY MONTRÉAL MARIEVILLE
ST-JEAN

Nos cyclistes de Boucherville réalisent de belles performances

Depuis le début de la saison, nos cyclistes, membres du Club Cycliste de la Montérégie, commandité par Télévision 4 Saisons, s'imposent dans les différentes catégories.

Dans la catégorie Cadet, Benoit Lépine a terminé en 3e position à Montréal-Est et en 2e à Victoriaville. Sophie St-Jacques (Mimine) quant à elle, après s'être méritée une 3e position à

Brossard, ainsi que quatre 2e position à Sainte-Angele, Saint-Michel, Montréal-Est et Sanair a décroché la première position à Granby ainsi qu'à Victoriaville samedi dernier. Son jeune frère Bruno qui débute cette année (Peewee) a terminé en 4e position à sa première compétition à Brossard, et 2e à Sanair et s'est mérité la première position lui aussi à Victoriaville.



Le cyclisme, un sport de plus en plus populaire en Montérégie.

L'équipe d'animation des parcs à Varennes



Les jeunes Varennois qui fréquentent les divers parcs de la ville pourront compter cet été sur une équipe formidable formée d'animatrices sous la direction du coordonnateur Marc Boivin, le premier au pied de la balançoire. On reconnaît les animatrices Stéphanie Fournier, Caroline Delisle, Fanny Charbonneau, Isabelle Lepage, Isabelle Hébert, Caroline Provost, Manon Lavoie et Christine Bouvette. Ce sera un «été sauté» dans les parcs à Varennes comme dit le slogan estival 1990.

SEA-DOO
Bombardier

VOICI L'AVIS DES EXPERTS



- Roi et maître dans l'industrie en 1990 (Popular Mechanics)

- Sea-Doo remporte la Palme parmi les modèles 2 places (Personal Watercraft Illustrated)
- La Motomarine la plus impressionnante à envahir le marché (Water Scooter)
- Sea-Doo l'innovation la plus remarquable de l'industrie (Splash)
- La Motomarine la plus puissante et la plus stable qui soit (Waterski)

FAITES COMME LES EXPERTS, CHOISISSEZ SEA-DOO
MODÈLE -89-90 À PARTIR DE **\$5495.00**

ventes • pièces • services

RIENDEAU
SPORTS, VARENNES

1855, du Souvenir, Varennes

652-3984

OUVERT

Lundi, mardi,
mercredi: 9h à 18h
Jeudi, vendredi: 9h à 21h
Samedi: 10h à 16h

VENTE
VACANCE

DODGE CARAVAN '90

STOCK #1018.133

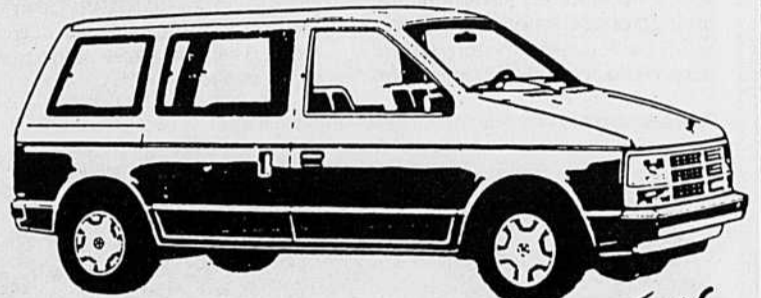

Moteur 2.5 litres, injection électronique, servofreins - direction, radio am/fm stéréo, glaces teintées, lave-glace avant/arrière intermittent - dégivreur arrière - pneus radial P195/75R14 quatre saisons - siège capitaine deluxe. Tapis pleine grandeur - miroirs extérieurs télécommandés - chauffe moteur et plus encore!

Rabais Chrysler de 1000\$
inclus préparation transport
inclus, taxe en sus

14 595\$

DODGE SHADOW 90

STOCK #1003.129

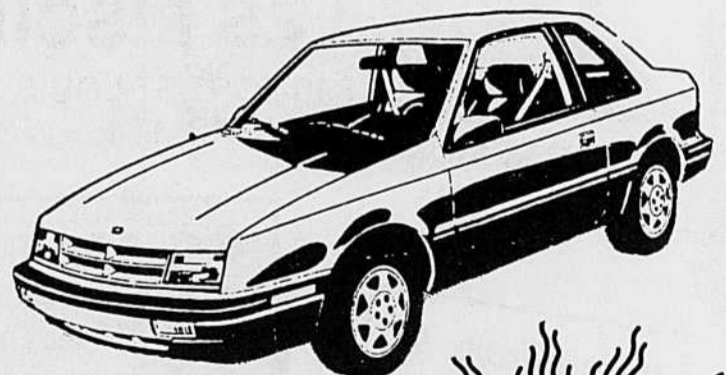

3 PORTES
HAYON

Moteur 2.2 litres, injection électronique, servofreins - direction, radio am/fm stéréo - dégivreur arrière - pneus radial 4 saisons, siège baquet de luxe - tapis pleine grandeur - lave-glace intermittent - chauffe-moteur.

Rabais Chrysler de 750\$,
préparation transport
inclus, taxe en sus.

9 995\$



LONGUEUIL
DODGE CHRYSLER LTÉE

770, St-Charles Ouest

Longueuil

866-5791

674-1571

Du 12 au 15 juillet

Tournoi de balle-molle à Saint-Amable

Jeudi soir, le 12 juillet, c'est le tournoi de balle-molle de Saint-Amable avec 16 clubs participants.

Dès 19h30 au parc municipal de Saint-Amable (en face de l'école Saint-François), ce sera le match d'ouverture entre le Réseau des Sports (RDS) et les Chevaliers de Colomb de Saint-Amable. Le président d'honneur est justement Michel Lacroix, commentateur sportif à RDS. Le deuxième match mettra aux prises le Journal de Montréal et

quelques vedettes dont Stéphan Lebeau, Gilles Vachet, Michel Lachapelle contre le club des Étoiles de la Ligue de Saint-Amable.

«Les amateurs de balle-molle peuvent s'attendre à un tournoi de grande qualité» souligne Pierre Parent, l'organisateur. Ce tournoi qui comprend 16 équipes s'inscrit dans le cadre du Festival de la Patate de Saint-Amable. Du 12 au 15 juillet, à ne pas oublier, de la balle-molle excitante. (P.L.)



Les organisateurs du Tournoi de balle-molle de Saint-Amable attendent de nombreux amateurs du 12 au 15 juillet. On reconnaît André Lafond, de RDS et Yvan Marcotte, instructeur des Riverains du Richelieu.

Dans la ligue de Balle-Molle Sabrevois, Ameublement Simard fait sauter la Banque Laurentienne!

L'équipe d'Ameublement Simard, qui avait connu un mois de juin désastreux, semble être partie pour la gloire. Ils ont enregistré une deuxième victoire consécutive alors qu'ils ont complètement pulvérisé l'équipe de la Banque Laurentienne au compte de 25 à 6. Ameublement Simard semblait être intraitable. Ils ont connu deux manches de 4 points, deux autres de 5 points et ont même ajouté 7 autres points en dernière manche, alors qu'ils menaient déjà par 16 points. Plusieurs joueurs en ont profité pour augmenter leur moyenne au bâton, entre autres, Luc Desautels et Normand Dominique qui ont frappé chacun 3 coups sûrs et produits 5 points.

Dans l'autre match à l'affiche, Métro Sabrevois a stoppé la poussée de victoire de ceux qu'on appelait l'équipe de l'heure, Canadian Tire, en les défaisant au compte de 11 à 7. Les cinq premiers frappeurs de Métro Sabrevois ont obtenu 12 des 18 coups sûrs leur équipe. Le grand argentier de la Ligue, Sylvain Thibault, a mené l'attaque avec 3 coups sûrs et 2 points produits. Le lanceur Christian Roy (3 en 3) a pour sa part renoué avec la victoire.

Malgré les victoires des équipes de troisième place et quatrième place, le classement reste inchangé, mais se ressert considérablement. Seulement quatre points séparent les quatre équipes et il reste un peu plus de 5 semaines d'activités régulières.



Les joueurs de balle-molle Ameublement Simard.

Classement au 2 juillet 1990

	Vic.	Déf.	Nul.	Pts
Canadian Tire	7	5	0	14
Banque Laurentienne	7	6	0	14
Métro Sabrevois	6	6	0	12
Ameublement Simard	5	8	0	10

Championnat des frappeurs au 26 juin 1990

		P.P.	MOY.
1 - Louis Lebrun	Simard	4	.714
2 - Paul Leduc	Banque L.	17	.625
3 - Jean-Yves Pépin	Métro	8	.581
4 - L.-P. Bordeleau	Canadian Tire	9	.568
5 - Claude Portelance	Métro	4	.556
6 - Daniel Brouillette	Banque L.	9	.543

Baseball junior: Les Aigles chutent au 5e rang

Après avoir occupé le premier rang du classement général, les Aigles de Sainte-Julie subissaient deux défaites en fin de semaine dernière pour chuter en cinquième place à 3 parties des meneurs, les

Concordes de Saint-Hyacinthe. Tout d'abord, samedi dernier, c'est ces mêmes Concordes qui leur infligeaient un cuisant revers de 8 à 1. Le lendemain, c'était au tour des Diplomates de Saint-Hubert de se sauver

avec une victoire de 8 à 5. Sylvain Deschênes avec un triple, un double et 1 PP et Jean-François Boivin avec 2 coups sûrs et 2 PP ont bien fait en attaque. À noter que l'entraîneur, Martin Le-

mieux, avait le nombre minimum de joueurs à sa disposition. Les Aigles disputeront leur prochaine partie en recevant l'Inter de Longueuil dimanche à 19h au parc E.J. Harvey.



TÉL.: 655-5996

LES PISCINES L.P.L. (1986) INC.

840 FORT ST-LOUIS, BOUCHERVILLE
QUÉ. J4B 1T4

VENTE - INSTALLATION - RÉPARATION - ENTRETIEN
PISCINE CREUSÉE EXTÉRIEURE ET INTÉRIEURE
OUVERTURE ET FERMETURE DE PISCINE

Nous offrons la
meilleure qualité
d'installation.

Nous avons le modèle qui
convient à votre terrain.

Nous respectons les dates d'installation.
HÂTEZ-VOUS! Prenez rendez-vous.



CARACTÉRISTIQUES:

- Acier galvanisé Z-600 Dofasco de calibre 14.
- Bordures supérieures de 6".
- Système de fixation Rivet-Lock®.
- Traverses inférieures de 3".

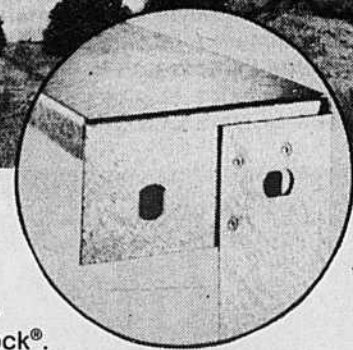

Une Entreprise à Boucherville
Fondée en 1976
Son président
M. Daniel Bouliane

Clin d'oeil sportif

Camp de jour - Jardin des petits

Camp de jour (EC003) du 9 au 13 juillet pour les 10-12 ans, sortie aux glissades d'eau Bromont.

Camp de jour (EC004) du 16 au 20 juillet pour les 10-12 ans, sortie aux glissades d'eau Bromont.

Camp de jour (EC007) du 6 au 10 août pour les 10-12 ans, sortie au Camp Bruchési.

Camp de jour (EC009) du 13 au 17 août pour les 7-9 ans, sortie aux glissades d'eau Bromont.

Sortie Jardin des petits: glissades d'eau Parc Mont-Laval, le 6 juillet (EJ001) zoo de Granby, le 3 août (EJ002).

Inscrivez-vous le plus tôt possible au Service des loisirs, les places s'envolent!!!

Un grand rappel pour le «Tour de la Montagne»

Votre formulaire d'inscription pour «Le Tour de la Montagne» traîne-t-il quelque part dans le tiroir ou sur le comptoir?... Vous vous êtes peut-être dit: «J'ai encore du temps, j'y verrai.» Alors le temps d'y voir est arrivé. Avez-vous réalisé que le 15/07 (date limite d'inscription) est tout près? Il ne reste que quelques jours pour vous joindre à nous!

Nous vous le rappelons, «Le Tour de la Montagne» est une balade à bicyclette de 40 km, à ne pas manquer!.. C'est familial!..

En effet, toute la famille peut participer, même les tout-petits vont s'amuser à la garderie pendant que papa, maman et les plus grands vont pédaler autour du Mont St-Bruno, en passant par Ste-Julie, St-Mathieu, St-Basile et St-Bruno.

Ajustez vos vélos, y'aura même des petits oiseaux, prenez en main votre stylo et inscrivez-vous au plus tôt. Info: 649-4541.

Le golf est interdit dans les parcs

La pratique du golf est interdite dans les parcs municipaux car il est trop risqué que des enfants ou autres utilisateurs des parcs soient blessés.

De plus, les balles peuvent aller sur des terrains privés, blesser des personnes ou briser des biens.

Surveillance des enfants à la piscine

La Ville de Boucherville rappelle à ses citoyens que les enfants de 6 ans et moins peuvent avoir accès à la piscine municipale seulement s'ils sont accompagnés d'une personne responsable âgée de 16 ans et plus.

De plus, l'enfant devra être sous la supervision directe de cette personne en tout temps, ceci dans le but d'éviter des noyades.

Badminton libre: les mardis et jeudis

La saison de badminton libre 1989-1990 se prolonge cet été à Boucherville.

Il en coûtera 25\$ à ceux qui désirent devenir membres pour la saison estivale (5 juin au 20 septembre) et 4\$ pour la soirée aux non-membres.

Notez bien qu'il n'y a aucun supplément pour ceux qui ont leur carte de membre de la saison régulière 1989-1990.

Pour l'obtention de la carte de membre, vous devez vous présenter à la réception du Centre sportif Pierre-Laporte.

Canon lance-balles...Nouvel horaire

Les citoyens de la ville de Boucherville ont la chance de pratiquer leur élan de baseball grâce au canon lance-balles.

Situé à côté du mini-putt, le canon est disponible sur semaine de 17h00 à 22h00 et en fin de semaine, de 12h00 à 23h00.

Pour seulement 1.00\$ vous avez droit à 20 lancers.

Mario Blain, 4e aux régates de Beloeil



La 2e édition des régates internationales de Beloeil se sont disputées en fin de semaine dernière et plus de 10 000 personnes ont assisté aux grandes finales. Le favori local Mario Blain s'est classé au quatrième rang dans la classe des 7 litres. De nombreux amateurs de toute la Montérégie ont bien apprécié le spectacle de ces bolides sur l'eau du Richelieu.

Station Mont Tremblant

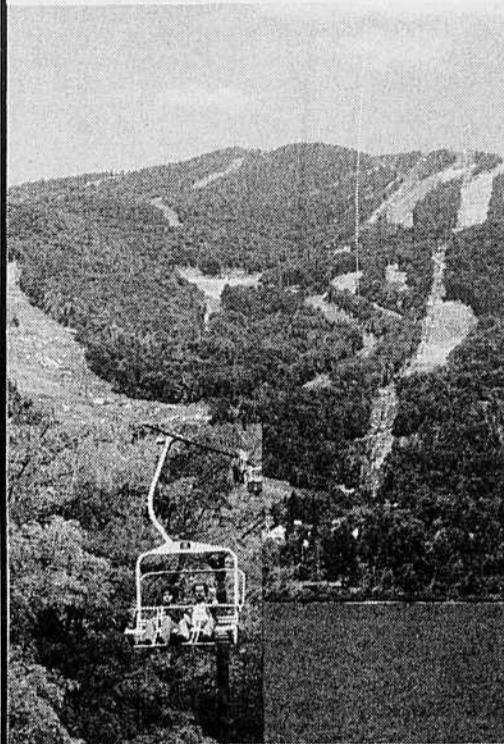

**DES VACANCES PLEIN-AIR ABORDABLES
DANS UN CADRE ENCHANTEUR**

FORAITS: jusqu'au 8 octobre 1990

Prix à compter de:

69\$ Pour un condo ou chalet par nuit (occ. max. 4 pers.)

49\$ Par pers., par nuit avec deux repas (occ. quadruple)

Le programme d'animation pour vos enfants, de 12h00 à 21h00, est compris avec tous nos forfaits vacances.

REMONTÉE PANORAMIQUE

ADULTES: 6\$ ENFANTS: 4\$

Pendant que vos enfants sont pris en charge par nos moniteurs, vous pourrez jouer au golf, au tennis, faire de la voile, de l'équitation ou vous faire bronzer en toute quiétude sur notre plage (certaines activités requièrent des frais supplémentaires).

De Montréal, emprunter l'autoroute des Laurentides (15 Nord) et son prolongement, la route 117, jusqu'à la Montée Ryan qui se trouve à 2 km au nord de St-Jovite. Tourner à droite et rouler pendant 10 km jusqu'à la Station Mont Tremblant.

LIGNE DIRECTE DE MTL: 861-6165

EXTÉRIEUR: 1-800-461-8711

Kawasaki

AMATEURS DE SENSATIONS FORTES RECHERCHÉS

Vous aimez prendre les devants? Vous n'êtes pas du genre à suivre les autres? Votre concessionnaire Kawasaki est à la recherche de joyeux individus pleins d'entrain, ayant un goût marqué pour les randonnées sportives sur l'eau.

Venez sélectionner le véhicule marin de vos rêves. Kawasaki vous offre un choix de 6 machines aussi excitantes les unes que les autres: de la Jet Ski 300SX et ses 30 ch jusqu'à la Jet Ski 650 SX, 52 ch. Il y a même un

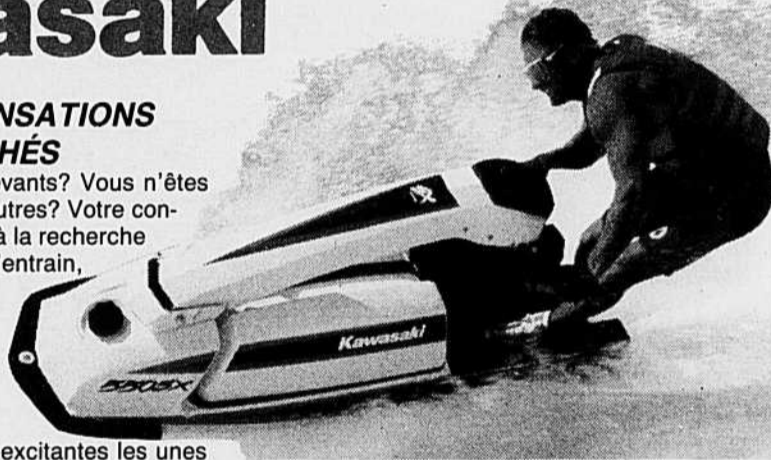

modèle avec siège tandem pour partager votre plaisir: la Jet Ski 650 TS. Vous êtes attendu chez le concessionnaire Kawasaki près de chez vous. Il a tout pour enfin étancher votre soif de performance. Cet été, prenez les commandes d'une Jet Ski. Une vraie de vraie. Vous comprendrez vite notre cri de ralliement Kawabunga...!

SOYEZ DE LA PARTIE!



ventes • pièces • services

RIENDEAU
SPORTS, VARENNES

1855, du Souvenir, Varennes

652-3984

OUVERT

Lundi, mardi,
mercredi: 9h à 18h
Jeudi, vendredi: 9h à 21h
Samedi: 10h à 16h

DÉPOSITAIRE

LEAR JET



**RADIO PRO
D'AUTO**

Robert Brunelle
641-2609

Vente Service
Installation 652-A, Ch. du Lac,
Boucherville

Z
O
I
T
C
E
L
É
S



Panasonic a jeté sa meilleure idée par la fenêtre.

Nous voulions vous offrir le climatiseur le plus rafraîchissant et le plus silencieux qui puisse être. Le voici donc : le climatiseur Climaconfort de Panasonic. Il s'agit d'un climatiseur qui se pose à l'extérieur, sous le châssis de la fenêtre. Non seulement vous ne l'entendez pas, mais vous ne le voyez pas.

Nous avons placé le compresseur à l'extérieur et sous la fenêtre car le mur de la maison constitue une excellente paroi insonore. Et du fait que l'appareil se trouve sous le châssis, il ne coupe pas la vue. La seule chose visible est une petite grille de 16,5 cm. Et vous obtenez une pièce pleine d'air frais.

Chez Panasonic, nous passons notre temps à jongler avec de bonnes idées. Celle-ci est tout simplement passée par la fenêtre.

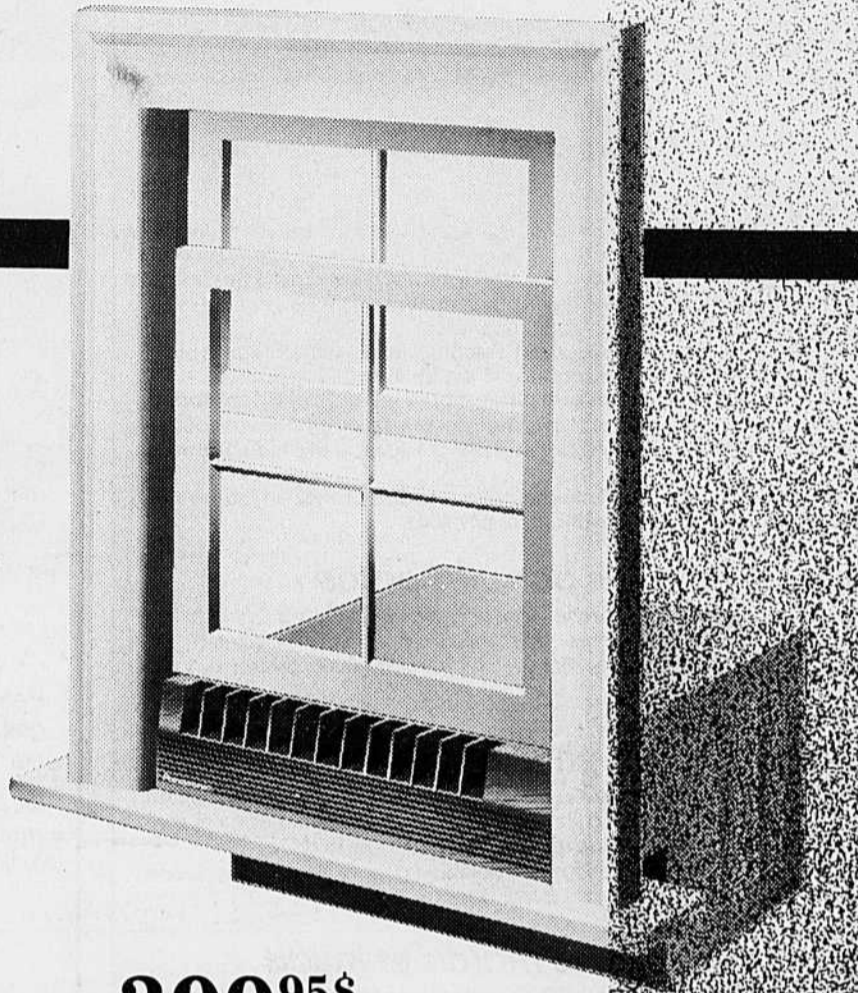

Panasonic
à l'avant-garde du temps

Climatiseur 5000 B.T.U. à partir de **399⁹⁵\$**

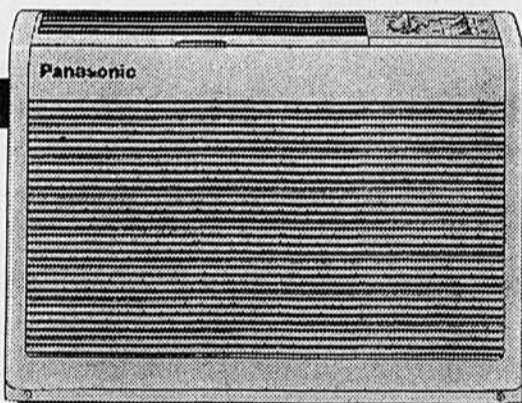

CW-500RK

5000 BTU

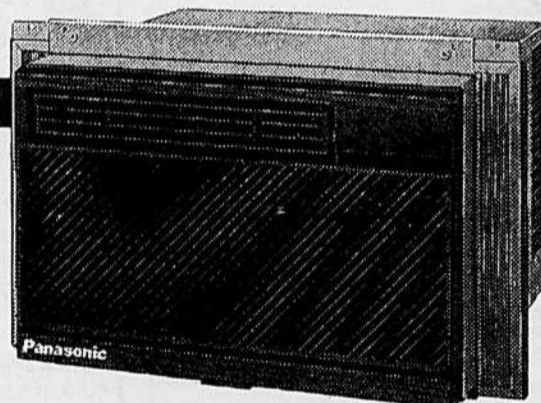

CW-600JK

6000 BTU

CW-800JK

8000 BTU

Le climatiseur Climaconfort de Panasonic. L'art de réussir sans faire de bruit.

Panasonic®

Du choix
À VOTRE PRIX

AMEUBLEMENT SIMARD INC.

506, rue Albanel, Boucherville (voisin de la Rôtisserie St-Hubert)

655-0732