

# La FTQ tient à éviter un autre CIP Témiscaming

— Fernand Daoust

par Pauline VOISARD

TROIS-RIVIÈRES — Une quarantaine de travailleurs en chômage de la compagnie Internationale de papier de Témiscamingue étaient à Trois-Rivières, mardi soir, lors d'une réunion à laquelle assistaient des travailleurs du papier de la Mauricie de même que Fernand Daoust, secrétaire général de la FTQ.

Suite à la fermeture de l'usine de papier à Témiscamingue, les travailleurs ont demandé à la FTQ de préparer des projets de loi afin de les soumettre aux différents partis politiques.

Dans ce projet, toutes les compagnies devraient justifier, leur décision de fermer leur usine. Elles devraient également donner un délai de deux ans, avant de fermer les portes de l'usine et elles devraient désormais assurer le coût social de cette fermeture en prévoyant des prestations qui seraient payées aux travailleurs en chômage par l'ensemble des compagnies.

M. Daoust et la délégation de Témiscamingue se rendront à Québec aujourd'hui où ils rencontreront M. Kevin Drummond, ministre des Terres et Forêts, pendant que d'autres travailleurs feront du piquetage devant le parlement.

Interrogé là-dessus, mardi à l'Assemblée nationale, M. Drummond laisse entendre qu'il n'hésiterait pas à confisquer les concessions forestières de la CIP, pour permettre la réouverture de l'usine Kipawa, mais à la condition que le rapport de rentabilité, que son équipe du ministère s'approprie à lui remettre, favorise la reprise des activités de cette usine.

M. Daoust a déploré le fait que M. Bourassa se soit envolé vers l'Europe, évitant ainsi une rencontre en vue de négociations.

Par la suite, il réprimanda fortement la compagnie de papier qui depuis des années augmente ses capitaux au dépens des travailleurs. "Ils se sont appelés la Compagnie internationale de papier du Canada pour flatter le sentiment national des Canadiens. Ce n'est pas canadien du tout, sauf le nom, et même... C'était déjà

le début d'une tricherie, et la compagnie triche déjà depuis trop longtemps."

Il a ajouté qu'il faudrait que le gouvernement, pour une fois, montre qu'il détient le pouvoir. "Quand il s'agit de perturbations sur le plan social, le gouvernement ne prend pas de temps pour imposer des lois, mais quand il s'agit du sort de nombreux travailleurs, cela prend des mois et des mois."

## Début du conflit

Comme on le sait, la CIP de Témiscamingue avait annoncé, en février 1972 que l'usine fermerait ses portes en juin 1972. Depuis ce temps, l'usine est fermée et mille travailleurs sont en chômage.

Une compagnie, Timbec, est prête à acheter l'usine. La CIP ne veut pas vendre. La seule entente possible pour la CIP serait de vendre au gouvernement du Québec trois ou quatre mille milles carrés des concessions forestières, qui leur avaient été préalablement cédées par le gouvernement, au prix de mille cinq cent dollars du mille carré, ce qui ferait un coût total de six millions.

M. Daoust, tout au long de son allocution a comparé la situation à l'usine de Témiscamingue à la situation actuelle à la Dometar et à ce qui pourrait éventuellement advenir à la Consolidated Bathurst et à toutes les usines de papier du Québec.

Il demanda à tous les travailleurs qui étaient présents à cette soirée de suivre les actions de la FTQ, de l'appuyer inconditionnellement, et de ne pas la laisser tomber. "A ce niveau, il n'est plus question d'allégeance politique ou syndicale, il suffit de ne pas signer l'arrêt de mort des travailleurs", a-t-il ajouté.

# le nouveliste

53e année, No 27

Trois-Rivières, mercredi 29 novembre 1972

Quinze cents

## Les ministres provinciaux du Bien-être critiquent Ottawa

VICTORIA (PC) — Les ministres provinciaux des Affaires sociales ont manifesté, à la fin de leur conférence de deux jours, leur insatisfaction devant les programmes fédéraux sur la sécurité du revenu et l'assistance sociale; ils ont par la même occasion réclamé une réforme profonde de la politique sociale du fédéral.

Dans un communiqué publié à la fin de la conférence, les ministres déclarent que les programmes actuels ne visent pas l'élimination de la pauvreté et découragent les citoyens de revenir sur le marché du travail.

Le communiqué invite le gouvernement fédéral à convoquer une conférence fédé-

rale-provinciale avant le printemps 1973 pour discuter de sa politique sociale.

Cette discussion, croit-on, devrait aborder les questions de la sécurité du revenu, de la main-d'oeuvre, de l'assurance-chômage, du logement à loyer modique pour les petits salariés et autres sujets connexes.

Toutes les provinces étaient représentées par le ministre des Affaires sociales, à l'exception de la Nouvelle-Écosse et de Terre-Neuve qui ont quand même délégué des représentants.

Plusieurs des ministres ont exigé, au cours de la conférence, des pouvoirs accrus pour les provinces dans les domaines sociaux et le communiqué final reprenait cette idée.

Les provinces, d'après le communiqué, devraient pouvoir élaborer leurs propres programmes de sécurité d'emploi et de bien-être social, indépendamment de leur source de financement. L'on réclame par ailleurs "une ré-allocation des ressources financières".

Les ministres provinciaux exigent notamment de pouvoir administrer, sans perte financière, le programme des allocations familiales.

Au cours d'une des dernières interven-

tions de la conférence, le ministre des services sociaux de l'Ile du Prince Édouard a réclamé que le gouvernement fédéral assume 75 pour cent des frais du Programme d'assistance publique et les provinces 25 pour cent, au lieu de la présente formule de 50-50.

Cette suggestion de M. Bruce Stewart a rencontré l'approbation de plusieurs autres ministres et l'on a décidé d'inscrire cette proposition à l'ordre du jour de la prochaine conférence fédérale-provinciale.

## Le débat sur la réforme électorale continue

par Paul LONGPRE

Premier débat

QUEBEC (PC) — Le gouvernement Bourassa devra utiliser le poids de sa majorité s'il veut faire avaler son projet de réforme de la carte électorale aux députés ruraux de l'Unité Québec et du Ralliement créditiste.

C'est du moins ce qui se dégage du débat de deuxième lecture sur le projet de loi 62 qui se poursuivait mardi à l'Assemblée nationale.

Intervenant dans ce débat, le député unique de Shefford, M. Armand Russell, a même soutenu que ce projet de loi serait battu aux voix si tous les membres de la Chambre étaient laissés libres de voter sans tenir compte des lignes de partis.

M. Russell a tenté de démontrer qu'un découpage électoral n'a pas les mêmes conséquences en ville que dans les milieux ruraux. Dans le premier cas, selon lui, il ne s'agit que de définir le nombre de citoyens qui pourront élire un représentant à l'Assemblée nationale. Mais dans les comtés ruraux, on touche à un système administratif lorsqu'on change la délimitation des circonscriptions.

Convaincu que ce bouleversement coûtera des millions et créera un fouillis encore plus considérable que la régionalisation des commissions scolaires, le député de Shefford a formulé une motion demandant que le projet de loi soit reporté à six mois pour permettre entre-temps une consultation des citoyens et des "corps intermédiaires".

Finances, M. Raymond Garneau, déplore le départ de M. Jean Marchand du ministère de l'Expansion économique régionale, muté aux Transports. Il se réjouit cependant puisque ce ministère est, selon lui, intimement lié au développement de l'Est du Québec.

Un long débat de procédure s'est alors engagé sur cette motion où les députés de l'Unité Québec et du Ralliement créditiste ont repris en substance les objections qu'ils ont formulées depuis le printemps dernier en commission parlementaire. Les travaux de la Chambre ont été ajournés à 18 h et devaient reprendre en soirée sur le même sujet.

Seul le Parti québécois appuie le nouveau découpage de la carte électorale. Mais son chef parlementaire, M. Camille Laurin, n'a pas manqué mardi de rappeler au gouvernement que la carte électorale ne constitue qu'un premier pas dans la réforme que le premier ministre Bourassa a promise aux Québécois le soir de son élection.

Les péquistes considèrent ce premier pas sans valeur si le reste de la réforme n'est pas mis de l'avant avant les prochaines élections. Cela comprend des modifications importantes au mode de scrutin, de même qu'une nouvelle réglementation sur les dépenses électorales.

A ce sujet, M. Laurin souhaiterait que les partis politiques soient tenus de publier leurs sources de financement et que tous les partis reconnus soient placés sur un pied d'égalité quant à la publicité en temps d'élection.

Le député créditiste de Frontenac, M. Paul-A. Latulippe, a pour sa part souligné qu'un délai de six mois permettrait peut-être à la Chambre de se prononcer en meilleure connaissance de cause à la fois sur la carte électorale et le mode de scrutin, deux aspects de la réforme qui sont intimement reliés.



## Poignardé puis enterré

La police tente de connaître l'identité d'un individu d'une quarantaine d'années dont on a retrouvé le cadavre presque nu, enveloppé dans un sac de couchage, enterré derrière une grange, dans le rang Saccacomie, près de Saint-Alexis-des-Monts, lundi soir. C'est à la suite d'une information que la Sûreté du Québec de Louiseville a fait

la macabre découverte. L'individu a été poignardé à une vingtaine de reprises. S'agit-il d'un règlement de compte ou d'un simple meurtre. Le caporal Jacques Gaboury, de l'escouade des homicides de la SQ poursuit l'enquête. Autres détails page 21 (Photo Lapointe)

## Réactions québécoises au remaniement ministériel fédéral

# Le Québec fonde beaucoup d'espoir en Lalonde

par Jacqueline MONDY

QUEBEC (PC) — La composition de la nouvelle équipe Trudeau pourrait tout aussi bien amener un assouplissement comme un blocage dans les relations

Québec-Ottawa, selon bon nombre de parlementaires québécois. La venue de l'ex-conseiller spécial de M. Trudeau, M. Marc Lalonde, nommé à un poste important, au sein du cabinet, semble être le principal point d'interrogation.

Ainsi le ministre québécois de la Justice, M. Jérôme Choquette, se réjouissant de la venue de son "collègue d'Outremont", souhaite que ce dernier amène un changement d'attitude dans la ligne de conduite du gouvernement central. Bien que trouvant difficile de définir l'ensemble du cabinet, il interprète sa formation comme le signe d'une détente générale du gouvernement fédéral dans ses relations avec les provinces.

M. Choquette, qui avoue avoir pensé que M. Trudeau faisait fausse route dans sa manière de mener les relations constitutionnelles avec le Québec, espère ardemment que celui-ci comprendra la leçon reçue, soit "que ce n'est pas par une politique rigide qu'on maintiendra le Canada comme entité politique."

## French mafia

Il regrette la défaite de la "french mafia" qui, espère-t-il, ne signifiera pas la "défaite du Canada français à l'intérieur du Canada". Il reconnaît à ce sujet, "que si l'esprit de base de la politique du biculturalisme et du bilinguisme doit être maintenu, cette politique doit être modifiée."

Abordant les questions qui touchent la justice, M. Choquette se dit heureux que M. Otto Lang soit maintenu dans ses fonctions. Quant à M. Jean-Pierre Goyer, qui de solliciteur général se retrouve au ministère des approvisionnement et des services, il a été "victime de son poste",

dit-il. Il faisait alors allusion aux nombreux problèmes, évasions, libérations conditionnelles qui ont même M. Goyer, au cours des derniers mois.

## Marchand

Très bref, pour sa part, le ministre des

## L'enseignement post-secondaire et le fédéral

# Les provinces se liguent contre le Québec

par Jacques BOUCHARD

QUEBEC (PC) — Les autres provinces du Canada ont refusé d'accorder leur appui à une proposition du Québec visant à rapatrier d'une façon inconditionnelle les sommes consacrées par le gouvernement fédéral à l'enseignement post-secondaire.

C'est ce qu'a révélé hier le ministre François Cloutier à l'issue de la deuxième et dernière journée de la conférence inter-gouvernementale des ministres de l'Éducation et des Finances tenue à Québec.

La proposition du ministre de l'Éducation du Québec avait été soumise à ses homologues des autres provinces dans un document de plus de 20 pages qui leur avait été remis au début de la réunion de mardi matin.

Cependant, a précisé M. Cloutier, plusieurs provinces sont sympathiques à la proposition du Québec, mais elles veulent attendre de voir les implications que cela aura pour elles dans les faits précis.

M. Cloutier a ajouté que les provinces

étudieront les différents mécanismes qui peuvent être appliqués à une telle demande et voir ainsi plus clairement les implications financières.

Le Québec, pour sa part, a consacré en 1971 3600 millions à l'éducation supérieure et le fédéral en a remboursé 50 pour cent, soit 3000 millions. En plus de cette formule de 50-50, il en existe une autre où les provinces peuvent choisir de recevoir un montant maximum de \$15 par capita, dépendant de leur politique respective en cette matière.

## Groupe

Sur une autre proposition, soit celle du ministre des Finances du Québec, M. Raymond Garneau, les provinces sont tombées d'accord pour mettre sur pied un groupe de travail, composé d'un haut fonctionnaire de chacune des provinces, afin d'étudier toute cette question de l'ingérence du fédéral dans ce domaine de juridiction exclusivement provinciale qu'est l'éducation.

Ce groupe de travail devra faire un

rapport, avant février 1973, à l'assemblée des ministres de l'Éducation et des Finances concernant leurs travaux en vue de négocier avec Ottawa un nouvel arrangement dans le financement de l'éducation supérieure.

L'accord actuellement en vigueur se termine en mars 1974 après avoir été reconduit en 1972 à la suite d'un accord unanime des provinces.

Dans la proposition du ministre Garneau il était mentionné que ce comité devrait analyser la situation devant conduire au renouvellement des accords actuels.

Rien n'a cependant été retenu de cette proposition dans le mandat qui a été confié au comité par l'assemblée conjointe de ces ministres.

Tout au plus, on demande au comité d'effectuer une étude des différentes expériences vécues par les provinces, un exposé des vues sur l'avenir du financement de ce secteur en plus d'identifier les domaines qui font l'objet des préoccupations communes des provinces.

**SPORT aujourd'hui**

- **Shawinigan défait les Ducs**  
Shawinigan met un terme à l'élan victorieux des Ducs en triomphant de ces derniers 8 à 5 hier. — Page 33
- **Baseball**  
Les Aigles ouvriront leur saison 1973 à Bristol ou à Pawtucket le 21 avril prochain. — Page 33
- **Le fils de Danny Murtaugh à Sherbrooke**  
Le fils de Danny Murtaugh, Tim, succède à Steve Demeter à la barre des Pirates de Sherbrooke. — Page 34

## sommaire

- **Nixon effectue un remaniement ministériel** (page 5)
- Au Cœur du Québec 21
- Bandes illustrées 49
- Classées 48-49-50-51
- Convocations 48
- Délinquents 44-45
- Information régionale 7-16-21
- Le monde des affaires 46
- Madame en tête 41-42-43
- Mots croisés 51
- Nécrologie 51
- Shawinigan-Grand-Mère 6
- Sports 33-34-35-36
- Télévision 44
- En Province 26

## le sourire du petit déjeuner

— Tu te souviens Arthur, le jour de notre mariage, je n'ai même pas eu le temps d'enlever mes bas... — Ouais... aujourd'hui c'est différent... tu pourrais bien t'en tricoter une paire...

**CRÉMERIE DES TROIS-RIVIÈRES**

**ST-HUBERT BAR-B-Q** 379-6333

Ensemble Min. 20 — Max. 35  
Demain Ensemble

1954 LAVIOLLETTE T.R.  
Statue de Marie, Aéroport 3 Rivière



Dans l'ordre habituel, M. Guy Tremblay de la Coopération Affaires-Jeunesse, l'abbé Jacques Laforest, directeur des études au Collège Lafleche et M. Marcel Therrien, membre du club Rotary et organisateur de la journée de mercredi où les hommes d'affaires trifluviens retourneront sur les bancs d'école.

## Des hommes d'affaires sur les bancs d'école

par Pauline VOISARD

TROIS-RIVIERES — Les hommes d'affaires trifluviens et leurs épouses ainsi que les femmes d'affaires retourneront sur les bancs d'école, mercredi le 6 décembre. Dès 8 h 45, ils se rendront au Collège Lafleche où, pendant une journée, ils suivront des cours et rencontreront les étudiants. C'est ce qu'a annoncé M. Marcel Therrien, membre du Club Rotary, mardi lors d'une conférence de presse.

En collaboration avec Guy Tremblay de la Coopération Affaires-Jeunesse, le Club Rotary de Trois-Rivières a eu l'idée d'une journée comme celle qui aura lieu mercredi, afin de permettre aux hommes d'affaires, non seulement de visiter un établissement scolaire, comme le Lafleche, mais de participer au même titre que les étudiants à une journée de cours.

Le gouverneur du district du Club Rotary, M. Paul Côté et le directeur de Coopération Affaires-Jeunesse, M. Alain Bellefeuille, seront présents au Collège Lafleche, mercredi.

Débutant à 8 h 45, les hommes d'affaires trifluviens auront terminé leurs cours à 16 h. Les invités assisteront aux cours de leur choix, travailleront aux laboratoires, bouquineront à la bibliothèque et prendront le déjeuner avec les étudiants.

Plusieurs clubs sociaux dont le Richelieu, le Kiwanis, l'Optimiste ainsi que la Chambre de Commerce sont invités à assister à cette journée. Ils pourront par la suite apporter leur expérience d'homme d'affaires à la génération qui les remplacera.

A 15 h 30, les invités se retrouveront au salon du Collège pour échanger leurs impressions et pour entendre les conclusions de la journée, lesquelles seront apportées par Mgr Albani Mélançon, supérieur du Collège Lafleche et par M. Paul Côté, gouverneur du Rotary.

Cette expérience-pilote faite à Trois-Rivières grâce à la collaboration de l'abbé Jacques Laforest, directeur des études au Collège Lafleche se répètera dans les autres établissements scolaires de la province si les résultats sont satisfaisants.

En fournissant le gîte à des jeunes fugitifs

## Des âmes "bien intentionnées" s'exposent à l'amende

par Jean-Paul ARSENAULT

TROIS-RIVIERES — Attention Les adultes qui, en "âmes bien intentionnées" fournissent le gîte à des garçonnets, surtout des fillettes qui ont fui le foyer pour une fugue quelconque, vous êtes passibles d'une amende de \$500 ou encore d'un emprisonnement pouvant aller jusqu'à deux ans. Bien plus, si jamais de telles accusations sont portées contre vous, un juge peut selon le cas vous appliquer, vous infliger ces deux peines à la fois.

Voilà succinctement ce qui ressort d'une entrevue que nous avons eue avec le lieutenant Clément Massicotte du service Aide à la jeunesse à Trois-Rivières. Cette mise en garde du policier vis-à-vis des adultes qui profitent de la fuite de jeunes de chez eux pour les "abriter", ne serait-ce que quelques jours, l'a faite parce que la situation est devenue intolérable depuis plusieurs mois dans notre ville.

C'est un fait que nous a souligné l'officier: les fugues pour quelque raison que ce soit, les fuîtes du domicile familial par des jeunes filles (occasionnellement des garçons), se font de plus en plus nombreuses.

Ce qui nous rend la tâche de retrouver ces jeunes plus difficile, nous dira le lieutenant Massicotte, est la contestation que nous avons faite que des adultes les amènent chez eux pour leur procurer le gîte.

Et c'est là justement qu'intervient l'infraction à la loi, celle qui stipule qu'on ne doit pas soustraire des enfants à la garde de leurs parents. Avec, com-

### Sursis pour un voleur de 15 ans

TROIS-RIVIERES (J.P.A.) — Agé de 15 ans et coupable d'un vol avec effraction dans une maison privée de la rue Neveuville à Trois-Rivières, ce jeune citoyen de la même ville s'est vu amené devant la cour du bien-être hier. Résultat? Il devra dorénavant se présenter régulièrement à un officier de probation qui lui dictera la conduite à observer pour ne plus récidiver. C'est du moins ce qu'on souhaite pour lui avec cette sentence accompagnée d'un sursis.

me cité plus haut, les sanctions que de tels gestes peuvent amener contre ces "bonnes âmes" adultes.

En outre, comme on nous l'a souligné, non seulement s'empresse-t-on de cacher les jeunes fuyards, mais encore des actes indécents entrent en scène dans

la majorité des cas "charitables".

Il serait certes trop long d'énumérer toutes les causes de désertion et de "récupération" sur la rue par des adultes désireux ( ) de donner un coup de main. Dans la plupart des cas ce sont des hommes qui pren-

nent ainsi sur eux de recueillir les garçonnets et fillettes sans se soucier bien entendu d'en avvertir soit la police ou les parents. Exemple, un parmi tant d'autre, celui qu'a vécu une fille de 14 ans en fin de semaine dernière, qui après avoir déserté son domicile a trouvé refuge

chez trois étudiants (adultes) pour la durée du week-end.

C'en est trop, de dire le lieutenant Massicotte, que ces adultes plus soucieux d'abriter des jeunes qui les recherchent se le tiennent pour dit, des sanctions vont pleuvoir à l'avenir.

## Rencontre spéciale sur le thème de la protection au consommateur

CAP-DE-LA-MADELEINE — La Chambre de Commerce du Cap-de-la-Madeleine, en collaboration avec les Artisans Coop-Vie et l'Office de Protection du Consommateur, présente une conférence du plus haut intérêt à son souper mensuel.

C'est en effet mercredi, le 29 novembre, qu'aura lieu au Restaurant Penn Mass du Cap-de-la-Madeleine le souper mensuel de la Chambre de Commerce auquel participera M. Luc Laurin, directeur de l'Office de protection du consommateur de la Province de Québec, qui viendra animer cette rencontre consacrée à la Loi de protection du consommateur.

Depuis quelques mois déjà, on en parle, on la critique de façon acerbe ou de façon constructive. Connait-on réellement cette loi? Quel en est le contenu? A qui s'adresse-t-elle? Quelles sont ses implications? Voilà autant de questions auxquelles il sera possible de trouver des réponses, et

ce grâce à la compétence du conférencier et aux documents audio-visuels réalisés par les Artisans Coop-Vie et approuvés par l'Office de Protection du Consommateur.

Cette loi qui a des implications directes ou indirectes pour tous les citoyens mérite qu'on la connaisse mieux afin de pouvoir

profiter pleinement de tous les avantages qu'elle peut procurer, et nous rendre conscient de toutes les obligations qu'elle fait naître.

On ne saurait trop insister sur l'importance que représente une telle rencontre qui sera en mesure de définir les droits des Consommateurs et les moyens à

prendre pour conserver ces droits.

La Chambre de Commerce du Cap-de-la-Madeleine invite donc tous les intéressés à se présenter au Restaurant Penn-Mass du Cap-de-la-Madeleine, mercredi le 29 novembre à 6 heures pour cette intéressante rencontre.

## Colloque sur la publicité

TROIS-RIVIERES — Un colloque intitulé "Publicité et Consommateur" aura lieu aujourd'hui, le 29 novembre à 20 heures au Sheraton, Château de Blois. Le colloque tentera de répondre aux nombreuses questions que le public se pose au sujet des tendances actuelles de la publicité.

Deux professeurs de marketing du département d'Administration et d'Économie de l'Université du Québec à Trois-Rivières ont organisé ce colloque à l'intention des étudiants et du public en général.

M. Patrice de la Brosse fera la présentation du sujet à l'aide de films publicitaires sélectionnés.

M. Georges Hénault animera un panel de discussion composé comme suit: — Consommateurs: Mme Hanna Lambeck, Associa-

tion des Consommateurs res, Québec.

— Média: M. Magloire Gagnon, CHLN.

— Législateur: Me Maurice Marquis, Ministère des Institutions financi-

— Commerce de détail: Un quatrième paneliste.

## L'accident de Yamachiche La Sûreté dévoile les noms des victimes

TROIS-RIVIERES (J.P.A.) — Les noms des deux victimes d'un accident de la route survenu en face de l'abattoir de Yamachiche, sur la route nationale no 2 peu avant l'heure du souper lundi, ont été dévoilés hier, soit après que les familles en eurent été avisées. Il s'agit de deux trifluviens, M. Roland Lampron âgé de 47 ans autrefois domicilié au numéro 830 de la rue Saint-Roch et M. Normand Bourassa, 21 ans, du 2049 Lavolette. Tous deux prenaient place dans une automobile de marque Pinto quand celle-ci est entrée en collision avec l'arrière d'un camion à 17 h 10 lundi.

La Sûreté du Québec, détachement de Trois-Rivières, a dépêché sur les lieux de la tragédie les agents Jean-Pierre Chabot, Réjean Beauceage et Roger Dubé.

# SEMAINE DU TV COULEUR

ACHETEZ-EN UN POUR NOËL

C'EST UN FAMEUX CADEAU POUR TOUTE LA FAMILLE

MEILLEUR CHOIX AU 550 WHITEHEAD

GAGNEZ VOYAGE MIAMI

SANS OBLIGATION DE VOTRE PART: Votre MARCHAND DE MEUBLES B.V. (Bonnes Valeurs) vous offre un

VOYAGE TRAVELAIDE LITEE À MIAMI

Transport avion aller-retour. Plus 1 semaine à l'hôtel

POUR 2 PERSONNES

PLAN MISE DE CÔTÉ TERMES DE CRÉDIT FACILE



PORTATIF ACCULOR DE 20"

(184 po. ca.)

Joli boîtier rayé au fini noyer, avec garniture métallique argentée. Châssis de 21.500 volts. Ecran à masque noir. Réglage de couleurs Automatic. Allumage instantané. H. 17" L. 24" P. 18" z".

\$479

SERVICE INCLUS 1 AN Pièces et main-d'œuvre. Plan de protection 5 ans sur tube écran.

TV R.C.A. 20"

NOYER PORTATIF UN AN DE SERVICE INCLUS

\$184



5 ANS DE GARANTIE SUR TUBE-ÉCRAN 1 AN DE SERVICE PIÈCES et MAIN D'ŒUVRE INCLUSES.

NOM .....  
ADRESSE .....  
VILLE ..... TÉL: .....  
QUE VEUT DIRE B.V. ....

POUR GAGNER: Void ce qu'il faut faire: 1—Découper le coupon; 2—le remplir; 3—repondre à la question; 4—déposer le coupon chez le MARCHAND DE MEUBLES B.V. DE VOTRE RÉGION autant de coupons, autant de chances. LE TIRAGE AURA LIEU LA SEMAINE DU 18 DÉCEMBRE 1972.

CLEMENT BOISVERT INC.

MEILLEUR CHOIX AU: 550, WHITEHEAD Aussi: 1636, ROYALE, TROIS-RIVIERES





# éditorial

## M. Castonguay ne sera plus dorénavant seul

Ainsi, le ministre québécois des Affaires sociales, M. Claude Castonguay, ne sera plus le seul représentant provincial à revendiquer auprès du gouvernement fédéral la "primauté législative" des provinces dans certains domaines précis relatifs à la sécurité du revenu.

Le premier ministre de la Colombie-Britannique, M. Dave Barrett, s'est montré très favorable au projet québécois lors de la conférence des ministres provinciaux du bien-être social qui se tient à Victoria. Il est vrai qu'il ne s'agit pas là d'un appui inconditionnel à la position du gouvernement du Québec. Mais, au moins, M. Castonguay se sentira dorénavant moins solitaire lors des prochaines conférences fédérales-provinciales.

Il faut donc reconnaître qu'il s'agit là d'une prise de position très importante de la part d'un premier ministre provincial à l'égard du projet québécois qui a été, comme l'on sait, maintes fois mis sur la sellette dans les relations entre Ottawa et le gouvernement du Québec. Sans pour autant minimiser la position prise par M. Barrett, nous sommes toutefois portés à croire qu'elle ne sera pas suffisante pour modifier l'attitude intransigeante que le gouvernement fédéral a toujours eue à l'égard des revendications du Québec dans le domaine des affaires sociales.

Ce n'est pas parce que M. Barrett désire donner le pas avec le Québec

dans cette question, que le gouvernement fédéral est prêt à céder ses pouvoirs. On sait que le dossier des affaires sociales traîne en longueur depuis plusieurs années et que malheureusement le Québec se trouve toujours au point de départ. M. Castonguay a donc bougrement raison de maintenir sa position et d'insister auprès des représentants des autres provinces sur le bien-fondé des demandes québécoises. Si la Colombie-Britannique s'est rendue à l'heureuse évidence de la justesse des revendications du Québec, il se peut fort bien que d'autres provinces, un jour ou l'autre, emboîtent le pas. C'est un risque qu'il vaut la peine de courir.

Mais, entre-temps, il ne faut pas oublier que les derniers événements survenus sur la scène fédérale pourraient bouleverser l'échiquier des relations fédérales-provinciales. Le gouvernement Trudeau étant minoritaire, est-ce qu'il serait permis de croire à un certain assouplissement des positions du fédéral? Est-ce que la venue également de M. Marc Lalonde au poste de ministre fédéral de la Santé et du Bien-être engendrera un nouveau dialogue plus productif avec le Québec?

Il est certes difficile de répondre à ces questions. Toutefois, il est permis de croire que le gouvernement Trudeau ne pourra pas se montrer aussi autoritaire que par le passé et écouter d'une façon bienveillante les

demandes des provinces. Il ne pourra pas également pousser aussi loin ses desirs de centralisation au détriment des provinces. Mais avant de tirer des conclusions trop hâtives sur l'éventuel comportement de M. Trudeau, il serait préférable d'attendre qu'il fasse ses preuves dans ce domaine. Nous croirons à la décentralisation des pouvoirs du fédéral au moment même où M. Trudeau agira conformément aux demandes des provinces.

Par ailleurs, la venue de M. Lalonde au ministère de la Santé et du Bien-être n'est pas de nature à donner satisfaction à M. Castonguay. Celui que l'on considérerait comme étant l'éminence grise de M. Trudeau connaît très bien le dossier des relations Québec-Ottawa et il ne sera pas facile pour M. Castonguay de faire entendre raison à Ottawa. Nous sommes persuadés qu'à ce chapitre nous assisterons éventuellement à un match à finir entre MM. Lalonde et Castonguay, à moins que dans un geste très magnanime, à cause de sa position minoritaire, le gouvernement Trudeau consente à déléguer plus de pouvoir aux provinces au niveau des questions sociales.

C'est donc dire que M. Castonguay devra dorénavant, s'il veut amener Ottawa à épouser la politique québécoise des affaires sociales, tout mettre en oeuvre pour s'attirer la sympathie et l'appui des représentants des autres provinces.

Réjean LACOMBE

David et quelqu'un qui se croit Goliath



## analyse

# Le musée d'art de Joliette mérite-t-il plus qu'un sous-sol?

par Claude Bergeron

JOLIETTE — Le musée d'art de Joliette est une oeuvre de persévérance et de foi dans la conservation de pièces uniques. Sculptures et peintures de grandes valeurs racontent des années, des siècles d'histoire de l'art de plusieurs pays. Cependant le sort qui lui est réservé sans être inquiétant nous amène à po-

ser certaines questions à l'autorité en place. L'oeuvre de collaboration, le travail de cet artiste qu'est le père Corbeil survivra, mais il est temps que de ce côté on laisse les pieuses intentions et les réceptions chaleureuses bien nanties de condescendances promesses pour loger le musée.

Refaire l'histoire du musée de Joliette, c'est faire un retour en arrière de plusieurs années. C'est aussi raconter le travail incessant d'un homme qui a eu cette foi vive dans des valeurs uniques qui racontent la vie de l'homme et ses sentiments de façons plus qu'intéressantes.

La collection du musée d'art de Joliette fait l'envie de plusieurs musées du Canada. Certaines pièces ont des valeurs inestimables. Les plus conservateurs évaluent la collection du musée de Joliette à \$2 millions.

Or, le musée de Joliette est logé dans la maison des Clercs Saint-Viateur, le scolasticat devenu le séminaire avec les changements, il est dans cet endroit situé dans un sous-sol que le goût de l'artiste, le père Corbeil a réussi à lui donner une valeur dans cet endroit local qui permet quand même de mettre en valeur ces pièces d'une inestimable qualité.

### Des démarches

De bons mouvements ont été entrepris. D'abord il y eut les récentes interventions de M. Serge Joyal qui a débattu à Ottawa devant le ministre responsable des arts, M. Gérard Pelletier, l'importance du musée et surtout l'urgence de loger dans un endroit convenable les oeuvres qu'il contient. Par la suite, un plan a été fait. Puis de nouveau on a fait des démarches tant à Québec qu'à Ottawa pour obtenir des subventions pour réaliser un édifice qui pourrait loger le musée. Mais encore là, ce furent de belles réceptions, chaleureuses, mais on n'a marqué aucun intérêt certain. Encore une fois, le stage de l'intérêt administratif n'a pas été dépassé.

## le mot du jour

### Maniable est le ciment

Sur une boîte de ciment de cellulose servant à boucher les fissures et lézardes des murs, et dont le séchage est assez rapide, je remarque une traduction absolument inacceptable que je suis d'abord incapable de comprendre: "Mélange: Reste ouvrable pendant une heure". Je connais le sens d'ouvrable: cet adjectif se dit des jours consacrés normalement au travail par opposition aux jours fériés. Ce n'est pas le cas ici. Allons voir l'anglais: Workable. J'ai compris. Le terme anglais a plusieurs acceptions que n'a pas son équivalent français. Workable veut dire ouvrable (dans workable

Voilà pour les démarches. Des réalisations aussi il y en a eu. On a réussi à faire un catalogue de belle qualité des oeuvres du musée. Il a fallu la collaboration de la Société nationale des Québécois et celle de la Chambre de commerce, plus un peu d'aide gouvernementale. Mais si l'oeuvre de description de cet ouvrage est valable, il faut aussi penser encore une fois au musée. Il serait bien utopique de "convertir" en musée le séminaire de la rue Querbes. Mauvaises blagues à part, l'édifice trouve une tout autre utilisation même si la communauté veut vendre certains édifices dont la maison Querbes.

### Il est temps d'agir

La ville de Joliette s'intéresse au projet. Mais encore une fois, il y manque une concertation pour obtenir la réalisation d'un édifice pour rendre justice à l'oeuvre du père Corbeil. D'ailleurs, le père Corbeil conserve une liste assez impressionnante de gens qui ont visité le musée. De plus, Radio-Canada, dans le cadre de son émission "Femmes d'aujourd'hui" consacre à cette période-ci trois parties à un reportage réalisé au musée. Vendredi prochain, l'émission du musée de Joliette et une autre partie du reportage, la dernière, sera mise en onde au cours de décembre.

Pour que le musée réussisse à avoir pignon sur rue, il faudra que le stage des démarches privées donnent des résultats. Mais depuis qu'il en est question, ces démarches n'ont toujours pas connu le succès espéré. N'est-il pas temps que des organismes se regroupent au niveau du projet de relocalisation du musée? Sans minimiser le travail de ceux qui ont travaillé dans l'ombre depuis plusieurs années, il est temps qu'on songe à sortir de ce beau sous-sol, le musée d'art de Joliette.

Sans doute Joliette a ses priorités, mais un édifice multifonctionnel aurait des services à rendre à la population. Peut-être faut-il songer à revendiquer des droits au nom de la richesse que représente le musée: une source intéressante de culture. Il est certain que le musée mérite une meilleure place dans la région et aussi au Québec. Attendrons-nous à Joliette, que d'autres décident de la mise en valeur du musée au détriment de ceux qui l'ont voulu chez-eux? Attendrons-nous que le musée aille "vivre ailleurs"?

Il est impossible de croire que la population et surtout des organismes qui ont déjà manifesté leur intérêt laissent croupir un projet qui mérite beaucoup plus que de la considération gracieuse.

Louis-Paul Béguin  
Office de la langue française

## L'image du "French Power" s'estompera

De nombreux commentaires ont été émis à la suite de l'annonce du remaniement ministériel du premier ministre Trudeau.

Le chef du Parti conservateur M. Robert Stanfield, nous semble avoir très bien résumé la situation en disant que les mutations annoncées, lundi, dans le remaniement ministériel visent avant tout à déplacer ceux des ministres qui avaient causé quelque embarras au gouvernement.

D'ailleurs, ce commentaire rejoint en quelque sorte les explications fournies par M. Trudeau lui-même. "J'ai nommé les ministres au poste où, selon moi, ils peuvent être le plus utiles pour l'instant ayant toujours en vue la nécessité de modifier les politiques gouvernementales pour prendre en considération "les leçons du scrutin du 30 octobre".

Ceci revient à dire que le premier ministre a déplacé tous les ministres qui ont été sérieusement contestés lors de la dernière campagne.

Dans l'optique d'un gouvernement minoritaire, M. Trudeau était forcé d'agir de la sorte car autrement, il aurait laissé à l'opposition toutes les armes susceptibles de le couler rapidement.

La question que tous se posent et que les journalistes n'ont pas manqué

de poser à M. Trudeau est la suivante: est-ce vraiment la fin du "French Power" à Ottawa?

Le premier ministre croit qu'il n'en est rien. "Les Québécois seront plus nombreux que jamais dans le cabinet, a-t-il dit, et le remaniement prouve qu'il n'a pas été question de réduire l'influence numérique des ministres venant de la province de Québec".

Nous croyons que M. Trudeau a raison en ce sens que l'influence numérique des ministres québécois continuera à se faire sentir.

Mais d'autre part, nous avons nettement l'impression que l'image du "French Power" s'estompera, même si cela ne se traduira pas nécessairement par une baisse sensible de l'influence de l'élément francophone au sein du cabinet.

Parallèlement, nous nous demandons si au bout du compte, cela ne sera pas une bonne chose.

M. Trudeau n'a pas renoncé à sa politique de bilinguisme dans la fonction publique et nous nous en réjouissons. En nommant un anglophone, M. Hugh Faulkner, au Secrétariat d'Etat, chargé de faire appliquer une telle politique, il y a de fortes chances que le message soit capté plus facilement

de poser à M. Trudeau est la suivante: est-ce vraiment la fin du "French Power" à Ottawa?

La mutation de M. Jean Marchand, du ministère de l'Expansion économique régionale à celui du Transport, pourrait également dissiper bien des malentendus.

Le Québec compte de nombreuses régions sous-développées, cela est un fait reconnu que personne ne saurait contester. Or justement la vocation première du ministère de l'Expansion économique est de venir en aide à ces régions défavorisées. M. Marchand l'avait compris. Mais comme il était Québécois, lui-même, l'on ne s'est pas gêné pour l'accuser de favoritisme à l'endroit des siens, ce qui est vrai d'une certaine façon, mais qui en même temps était amplement justifié.

Si son successeur, M. Don Jamieson est consciencieux et nous n'avons aucune raison d'en douter, il sera dans l'obligation de poursuivre la même politique que celle de M. Marchand, y compris au Québec, mais à la différence près que l'on ne pourra pas accuser le Québec de se servir lui-même dans l'assiette au beurre.

Sylvio SAINT-AMANT

## votre opinion

### Une deuxième défaite

Honorable Juge FRANCOIS DROUIN, président, Commission permanente de la réforme des districts électoraux, Hôtel du Gouvernement, Québec, P.Q.

Monsieur le Juge, La commission permanente de la réforme des districts électoraux a soumis un premier rapport de ses propositions préliminaires à l'Assemblée nationale, mercredi le 8 mars 1972.

A l'ouverture d'une nouvelle session où il sera question d'un projet de loi sur "la réforme électorale", il nous apparaît pertinent d'intervenir au sujet d'un élément de la réforme proposée.

Notre propos n'est pas de discuter du fond de la question: il semble que tous s'entendent sur l'urgence d'une réforme en profondeur dans ce domaine.

Nous nous attachons plutôt à ce que d'aucuns considèrent comme un aspect secondaire: la disparition de certains noms (Dorchester, Pontiac, Montcalm, etc) étroitement reliés à l'histoire fondamentale du Québec, de la liste de désignation des comtés.

Sous cet angle, un comté nous intéresse plus particulièrement: celui de Montcalm! Doit-on faire disparaître, totalement ou par-

tiellement, cette division électorale? Certaines personnes sont mieux qualifiées que nous et même rémunérées pour en décider!

De là à faire sauter le nom "Montcalm" comme désignation d'un comté tout en conservant celui de Wolfe(?) pourrait paraître suspect, voire révélateur, quant à la direction que le Québec prend! Le grand perdant des Plaines d'Abraham doit-il s'avouer vaincu une fois de plus, après avoir concédé la victoire à Wolfe, le vendredi 13 septembre 1759 et, cette fois, subir la défaite, non pas sur la carte militaire mais bien sur la carte électorale, et aux mains de troupes à majorité française?

Pour des raisons bien particulières, nous ne pouvons accepter cette deuxième défaite!

Nous soumettons respectueusement que Montcalm, ce nom à haute consonance historique, dans le passé, serve à désigner une des futures circonscriptions électorales à être créées par la réforme de la carte électorale; il pourrait par exemple, remplacer avantageusement les noms "Anjou" ou "Orford" comme désignation d'un comté!

Vos tout dévoués,  
RONALD MONTCALM, avocat,  
3727 Coronet, app. 9,  
Montréal, P.Q.

NORMAND MONTCALM, avocat,  
5640 Decelles, app. 23,  
Montcalm, P.Q.

### Nous l'aurons!...

Monsieur Robert Bourassa, Premier ministre, Québec.

Si vous mettiez en 1972 autant d'astuce et autant de moyens de persuasion à vendre l'idée du français la langue officielle du Québec que vous en avez mis à nous vendre l'idée des 100.000 emplois en 1970, nous croyons sincèrement que vous arriveriez à passer cette

"épinette" à vos fidèles supporters anglophones.

Sinon vous finirez par vous rendre compte, comme M. Bertrand, que la langue au Québec, ce peut drôlement vous tenir un peuple ensemble...

Un peu de psychologie populaire devrait vous apprendre que les Québécois sont à la recherche de cet élément d'unité qu'ils ont perdu dans la tempête des transformations qui ont secoué le Québec ces dernières années. Et ce n'est pas à coup de compromis que vous allez réussir à unir quoi que ce soit dans ce domaine-là.

M. Bourassa, pour les compromis, c'est assez. Il nous faut une situation claire, que ça plaise ou non à vos 20 pour cent d'anglophones. Il y a des Québécois libéraux, des Québécois unquistes, des Québécois chrétiens et des Québécois péquistes qui n'attendent qu'un mauvais geste de votre part pour s'unir et tout fouler en l'air vos châteaux d'Espagne. Les gens en ont assez de se faire conter des histoires de bilinguisme de guichet, de se faire renouer le vieux rêve pan-canadien bilingue et biculturel et de payer pour se faire assimiler à plus ou moins longue échéance.

Vous pouvez encore compter pour un temps sur cette minorité anglophone québécoise et tous ces cocu-contents francophones qui forment la grosse part de vos 44 pour cent avec lesquels vous gouvernez. Mais ne vous y trompez pas; on vient d'en voir un chef arrogant d'un gouvernement majoritaire, qui faisait la pluie et le beau temps, se faire ramener drôlement à l'ordre et au bon sens. Ça peut vous arriver.

Monsieur Bourassa, "notre Etat français," nous l'aurons. Ce cri qui monte de la tombe du chanoine Groulx devrait suffire à vous inspirer assez de sagesse politique pour ne pas passer à côté de la question.

Nicolas Beaulieu,  
82 Killoran,  
Drummondville, Qué.

## le nouvelliste

800, St-Georges Trois-Rivières 376-2501  
Journal quotidien publié à Trois-Rivières par LE NOUVELLISTE (1967) Ltd. - Fondé le 30 octobre 1929  
AGENCES DE PRESSE: Presse Canadienne, Agence France-Press, Presse Associée, SERVICE DE PHOTO FAC SIMILE: Presse Canadienne, Presse Associée.  
Courrier de la deuxième classe. Enregistrement No 0748

**l'univers insolite**

**daniel Brosseau**



**Illusion d'optique**

Un automobiliste a rapporté à la Gendarmerie Fédérale, à New Glasgow, en Nouvelle-Ecosse, avoir vu un bras dépassant du coffre d'une automobile portant des plaques ontariennes. A l'aide du numéro des plaques, la police a fait identifier par la Sûreté ontarienne le propriétaire de la voiture. Celui-ci était Russel Burton, de Pictou, en Nouvelle-Ecosse. Une enquête a démontré qu'il y avait réellement un corps dans le coffre de la voiture. Le couple Burton a expliqué qu'un bruit insolite avait été entendu dans l'auto et pour en déterminer la cause, M. Burton s'était enfoncé dans le coffre alors que sa femme conduisait.

**dAlerie**

Un étranger s'est présenté dans une petite succursale de banque à New York en criant en direction du commis Walter Watts: "Votre voiture est en feu". M. Watts s'est précipité à l'extérieur où il a découvert des papiers en flammes devant sa voiture. A son retour dans la banque, 27 mille dollars avaient disparu de sa caisse.

**Exécutions capitales**

Deux hommes trouvés coupables du meurtre d'une infirmière et d'un gardien de la prison centrale de Clairvaux, le 21 septembre 1971, ont été guillotins à l'aube, hier matin, dans la cour de la prison de la Santé, à Paris. Les deux individus, Claude Fuffet, 50 ans et Roger Pontems, 36 ans, avaient été condamnés à mort le 29 juin dernier et s'étaient vu refuser la grâce du président Pompidou.

**Nixon effectue un remaniement ministériel**

CAMP DAVID (AFP) — Le président Nixon a fait connaître, mardi, les premiers remaniements de son équipe gouvernementale pour son deuxième mandat présidentiel, qui commencent le 20 janvier prochain. Trois postes du cabinet sont affectés par ce mouvement, consécutif à la démission de M. Melvin Laird du poste de secrétaire à la Défense. L'actuel chef du Pentagone sera remplacé par M. Elliot Richardson, actuellement secrétaire à l'Éducation et à la Santé, poste qu'il

occupe depuis juin 1970, après avoir été sous-secrétaire d'État.

M. Richardson sera remplacé à son tour par M. Caspar Weinberger, actuellement directeur de l'Office du Management et du Budget, poste qu'il occupe depuis mai 1972 et où il a remplacé M. George Shultz, devenu à cette date secrétaire au Trésor. M. Weinberger, enfin, sera remplacé par M. Roy Ash, président de Litton Industries — électronique, aérospatiale et chantiers navals — qui a été le principal conseiller de la réorganisation gouvernementale en cours.

MM. Richardson, Weinberger et Ash sont âgés respectivement de 32 ans, 35 ans et 54 ans. Les deux derniers sont des Californiens, tout comme le président Nixon lui-même.

L'annonce de ce remaniement, qui sera suivi de plusieurs autres mouvements, dont le prochain est attendu mercredi, a été faite à Camp David, la retraite de campagne présidentielle.

le où M. Nixon séjourne actuellement, par son porte-parole, M. Ronald Zeigler. Ce dernier a dit que c'est avec un profond sentiment de fierté que le président appréciait les services rendus par M. Laird, qui se retire du gouvernement pour retourner à sa vie privée.

M. Nixon a également nommé les talents d'administrateur et d'organisateur de MM. Richardson et Weinberger, ainsi que les initiatives hardies de M. Roy Ash, qui est l'un des architectes de la réorganisation gouvernementale en train de s'accomplir en tant que président d'une commission présidentielle spécialement chargée de la préparer.

Le président Nixon a fait savoir, enfin, que l'Office du Ma-

**HUILE A CHAUFFAGE**  
ALBERT M. LACHARITÉ INC.  
374-4619  
NOUS ASSURONS VOTRE CONFORT 24 HEURES PAR JOUR.

**A la conférence préparatoire d'Helsinki**

**Un compromis serait intervenu**

HELSINKI (Reuter) — Un compromis a été atteint sur les questions de procédure pour la conférence préparatoire d'Helsinki, apprend-on mardi à Helsinki de source bien informée.

Les 34 ambassadeurs des pays occidentaux, communistes et non-alignés présents dans la capitale finlandaise pourront ainsi commencer leurs travaux dès mercredi.

De source bien informée, on indique qu'un compromis sur la proposition roumaine a été conclu par les participants à cette conférence préparatoire.

Le premier article des questions de procédure est donc rédigé de la façon suivante:

"Tous les pays prenant part aux discussions y prendront part sur la base de la souveraineté, de l'égalité et de l'indépendance. Ces discussions auront lieu en dehors des alliances militaires".

Les Roumains ont proposé ce texte, mardi, après une suspension de séance de 20 minutes, et il a été accepté à l'unanimité des participants.

Dès mercredi, les délégués pourront donc commencer leurs travaux, les questions de procédure étant maintenant réglées.

**Procédure**

Les délégués sont également parvenus à un consensus sur six autres points de procédure et on s'attend à ce que les trois derniers points soient approuvés lors de la séance de mardi après-midi.

Les six autres points adoptés ce matin sont:

— Tous les États participants ont le droit à un seul représentant qui sera le chef de sa mission accréditée à Helsinki si celle-ci existe.

— Les services techniques et le secrétariat sont assurés par le gouvernement finlandais.

— Les décisions sont prises par consensus, à savoir l'absence d'objection formulée par un représentant, la considérant comme constituant un obstacle à l'adoption des décisions en question.

— Au cas où le président serait empêché, un président intérimaire sera choisi par tirage au sort. Ensuite, la présidence changera chaque jour, chaque État l'occupant par ordre alphabétique. La présidence des groupes de travail sera également assurée par rotation.

**Le Canada est déterminé à repenser divers aspects de ses relations avec l'Europe**

Par DONAT VALOIS

PARIS (PC) — Les pays de la Communauté économique européenne, et plus particulièrement la France, doivent prendre conscience de l'importance de maintenir le Canada, en Amérique du Nord, un partenaire indépendant et dynamique, a déclaré, mardi, à Paris, M. Paul Tremblay, sous-secrétaire d'État associé aux Affaires extérieures du Canada.

M. Tremblay, qui s'adressait à quelques centaines d'hommes d'affaires français et canadiens participant à une rencontre portant sur "les échanges économiques franco-canadiens", a précisé que le Canada était déterminé à repenser les divers aspects de ses relations avec l'Europe.

"Face à la construction communautaire européenne, a souligné le conférencier, nous n'avons pas l'intention de rester simplement des spectateurs admiratifs. Cette nouvelle Europe dynamique constitue pour nous une charge inégale de poursuite avec vigueur de politique de diversification de nos relations."

**Impact de la CEE**

M. Tremblay a soutenu qu'à son avis, ni la France, ni le Canada ne pouvaient se permettre de se cloisonner dans des groupements (Marché commun ou autres) qui ne participeraient pas pleinement aux échanges économiques internationaux.

M. Tremblay, qui remplaçait l'ambassadeur du Canada en France, M. Léo Cadieux, retenu par la maladie, a noté que d'ici 1980, les importations de la

CEE élargie, en provenance du monde extérieur, pourraient monter en flèche et atteindre 30 milliards de dollars. L'impact sur le Canada, quatrième exportateur en importance après la CEE, les États-Unis et le Japon, sera naturellement énorme", a-t-il soutenu.

Il s'est dit encouragé par la compréhension que la France et les autres membres du Marché commun ont démontrée vis-à-vis du Canada qui doit affronter certains effets de l'Union économique européenne.

**Duvalier libère 60 prisonniers**

HAÏTI (AFP) — Le président Jean-Claude Duvalier a libéré 60 prisonniers politiques, a annoncé mardi un communiqué de la présidence.

Le communiqué, qui pour la première fois comprend une liste nominative des détenus libérés, déclare que "le chef de l'État entend tendre une main fraternelle à tous ceux qui se sont laissés entraîner aveuglément dans de folles aventures ou des équipées anti-nationales".

Par ailleurs, 10 détenus, condamnés déjà à 20 ans de travaux forcés à la suite de l'invasion du nord, en 1968, voient leurs peines commuées en 10 ans de travaux forcés, les détenus sont cités nominativement.

Enfin, 10 détenus, dont MM. Clemard-Joseph Charles et Jean Belot voient leurs peines de 20 ans de travaux forcés commuées en 10 ans.

**Pas de gel des prix et des salaires**

PARIS (AFP) — Le gouvernement français n'a pas l'intention de bloquer les prix et les salaires, a déclaré lundi M. Valéry Giscard d'Estaing, à l'issue d'un entretien de 50 minutes avec le président Georges Pompidou.

A sa sortie de l'Élysée, le ministre de l'Économie et des Finances a déclaré: "Nous avons choisi une action progressive et non pas brutale, car nous devons garder toujours présents à l'esprit non seulement le problème des prix mais encore le problème des niveaux d'activité et d'emploi. Il n'est pas question de bloquer les prix et les salaires mais d'accentuer le développement progressif de notre politique des prix et de la lutte contre l'inflation". M. Giscard d'Estaing a d'autre part indiqué que la politique contractuelle serait poursuivie en ce qui concerne les prix industriels.

LES MEILLEURES PHOTOGRAPHIES viennent du Studio *Louis-Marc* 883, Champflour Trois-Rivières 378-5522

**ATTENTION** sur présentation de ce coupon avant le 10 janvier 1973 LA PRISE DE VUE EN STUDIO SERA GRATUITE avec l'achat d'un 11" X 14" ou l'équivalent...

**Marché St-Alexis**  
880, BOUL. ST-ALEXIS ST-LOUIS-DE-FRANCE TÉL.: 378-4533 378-1732  
Livraison gratuite! Trois-Rivières, Trois-Rivières-Ouest, Cap-de-la-Madeleine et les environs

<b>BOEUF DE L'OUEST</b>	<b>BOEUF HACHÉ</b>
STEAK HACHÉ EXTRA SPÉCIAL <b>79¢</b>	3 LB \$1.49
ROSBIF LA LIVRE <b>99¢</b>	CUBES DE BOEUF LB <b>89¢</b>
STEAK DE BOEUF DÉLICATISÉ <b>99¢</b>	BOEUF DE PALETTE <b>59¢</b>
LARD	SPECIAUX POUR CONGÉLATEUR
COTELETTES DE LARD EXTRA SPECIAL <b>89¢</b>	DEMI-BOEUF <b>59¢</b>
SAUCISSE FRAICHE LARD et BOEUF 3 LIVRES <b>\$1.49</b>	DERRIÈRE DE BOEUF <b>69¢</b>
LARD HACHÉ 3 livres pour <b>1.59</b>	LARD COMPLET <b>53¢</b>
MARGARINE GOLDEN ou CRIMEX 5 1.00 Caisse de 25 lb <b>4.79</b>	JAMBON PICNIC 5 a 6 livres <b>59¢</b>
	<b>LÉGUMES</b>
	POMMES McIntOSH 10 LB <b>79¢</b>
	<b>VEAU</b>
	FOIE DE VEAU
	DES CHAMPS <b>39¢</b>
	<b>PAIN BLANC</b>
	TRANCHE 20 ONCES <b>5/89¢</b>
	PATATES Produits du Québec 25 lb <b>99¢</b>
	TOMATES Floride - Grosseur 6 x 7 2 lb <b>49¢</b>
	CAROTTES Produits du Québec 5 lb <b>39¢</b>
	SALADE Grosseur 24 - Californie <b>35¢</b>

**TOUJOURS DE LA VIANDE FRAICHE A DES PRIX IMBATTABLES**

**Woolco**  
RESOLAC PEINTURE  
ÉPARGNEZ \$4 LE GALLON  
LATEX D'INTERIEUR RESOLAC Latex riche et doux, facile à appliquer! Seche rapidement aussi! Les accessoires se nettoient à l'eau savonneuse. Des centaines de couleurs au choix. Prix courant Woolco 9.49 le gallon 2.59 la pinte

**5.49** LE GALLON 1.99 LA PINTÉ

**2.98** LE ROULEAU DOUBLE

PAPIER PEINT PRÉ-ENCOLLÉ  
ENDUIT DE VINYLE  
Papier peint pré-encollé lavable, de belle qualité et idéal pour toute pièce de la maison. Une gamme étendue de nouveaux motifs vous attend chez Woolco. Faites des maintenant vos décorations des Fêtes. Rouleau double seulement.

UTILISEZ VOTRE CARTE DE CRÉDIT WOOLCO POUR TOUTES VOS EMPLETTES DES FÊTES

**ENSEMBLE CRAFTMASTER**  
Cadeau idéal à offrir à des gens de tout âge.

PEINTURE A L'HUILE PAR NUMEROS 'GALLERY SERIES III' **2.59** L'ensemble  
L'ensemble est préparé selon un nouveau procédé technique pour lui donner une apparence de professionnel. 2 panneaux, 22 couleurs.

PEINTURE PAR NUMEROS 'VELVET TREASURES' **3.59** L'ensemble  
Peinture sur velours noir. Pré-coloré, pinceau, 12 couleurs et instructions.

ENSEMBLES DE PEINTURE PAR NUMEROS ENSEMBLE 'MASTER PIECE' AU CHOIX **6.59** L'ENSEMBLE  
Peintures 'Blue Boy' et 'Pinkie' présentées sur panneaux tracés à l'avance. 50 couleurs à l'huile, 3 pinceaux.

ENSEMBLE 'STUDIO NUDE' Au choix 3 sujets présentés sur panneaux tracés à l'avance. 36 couleurs à l'huile, pinceaux et instructions.

TRIOIS-RIVIERES OUEST CENTRE D'ACHATS TRIOIS-RIVIERES OUEST  
Cap-de-la-Madeleine GALERIES DU CAP RUE BARKOFF

# centre mauricie

SHAWINIGAN • GRAND'MÈRE • SHAWINIGAN-SUD • SAINT-TITE

Une augmentation de \$700,000 sur l'an dernier

## \$20 millions d'évaluation à Shawinigan-S.

SHAWINIGAN-SUD (PAH) — Le rôle d'évaluation qui a été déposé par les administrateurs de la municipalité de Shawinigan-Sud indique une augmentation de l'évaluation municipale d'environ \$700,000 par rapport à l'an dernier.

L'évaluation pour 1973 se situe à \$20,020,800 comparative-ment à \$19,461,025 l'an dernier. Soulignons que les propriétés sont évaluées à 65 pour cent de leur valeur réelle, ce qui

donnerait une augmentation de plus d'un million par rapport à l'an dernier si elles avaient été évaluées à 100 pour cent de leur valeur.

Un montant de \$138,000 en évaluation, soit l'évaluation des installations de la compagnie Bell Canada a été soustrait de l'évaluation totale qui aurait été de \$20,158,800. En effet dorénavant, cette compagnie paiera sa taxe foncière directement

au gouvernement de la province qui répartira le revenu entre les municipalités.

Pour leur part, les installations de l'Hydro-Québec; barrages, ont été évaluées à \$435,800 tandis que les tours et lignes de transmissions, les édifices et terrains ont été évalués à \$92,000; soit un total de \$528,300 pour l'Hydro seulement. Quant à l'évaluation des cultivateurs elle se situe à \$311,800.

Quant à l'hôpital Régional de la Mauricie, dont l'évaluation a été établie à \$4,427,750, le montant de sa contribution aux fins de taxe municipale sera en 1973 de \$35 par lit, pour un total de \$8,750. Le centre d'accueil évalué à \$297,200 paiera à la municipalité \$20 par lit, soit \$860. Des précisions pourront être ajoutées à ces chiffres lundi prochain alors que le budget sera déposé à l'assemblée publique.

### A Shawinigan

## \$170,000 de taxes de compensation à percevoir

SHAWINIGAN (JSO) — En comité, les membres du conseil se sont longuement attardés lundi soir sur le modèle d'application des futures impositions de taxes de compensation qui entraineront en vigueur incessamment. En fait, les comptes de la future taxation qui s'applique à divers types d'institutions séparées jusqu'à maintenant sont expédiés la semaine prochaine.

Le règlement municipal qui fera lumière sur cette question qui place dans l'embarras bien des municipalités de province sera adopté à l'issue de la prochaine séance régulière, lundi.

On assure dans certains milieux de l'administration que le montant de la compensation se

situera autour de \$170,000. Il sera intéressant d'apprendre de quelle façon sera appliquée la nouvelle taxation qui, on s'en doute, ne sera pas sans attirer des réactions parmi les taxés.

#### Stationnement

Par ailleurs le comité a appris avec satisfaction qu'une entente était sur le point d'être conclue entre la Cité et la direction de Gulf Oil au niveau de la location d'un terrain reconstruit en stationnement. Le futur stationnement situé à proximité de l'aréna sera en mesure d'accueillir 246 automobiles. La superficie est de 135,047 pieds carrés, et représente une évaluation de \$154,018. Quelques milliers de dollars

seront investis par la ville dans l'aménagement du stationnement. En retour de cette location dont s'est beaucoup intéressé le conseiller Lucien Isabelle, la Cité exemptera Gulf des taxes du terrain.

Dans un autre domaine, l'administration publique se penche actuellement sur l'amélioration éventuelle de l'état actuel de la 34ème rue. Cette voie ou des réparations ont été dénombrées sert surtout à la circulation lourde des autobus.

Enfin, le conseil municipal se propose possiblement d'installer des feux de circulation à l'intersection de la 49ème rue et de la route 19, carrefour d'autobus scolaires qui y déposent nombre d'étudiants. Pour amoindrir le coût d'une telle installation on songe à déplacer des lumières de circulation de la 41ème rue, angle des Hêtres. Leur utilité est amoindrie depuis que l'école François-Boulay a été fermée.

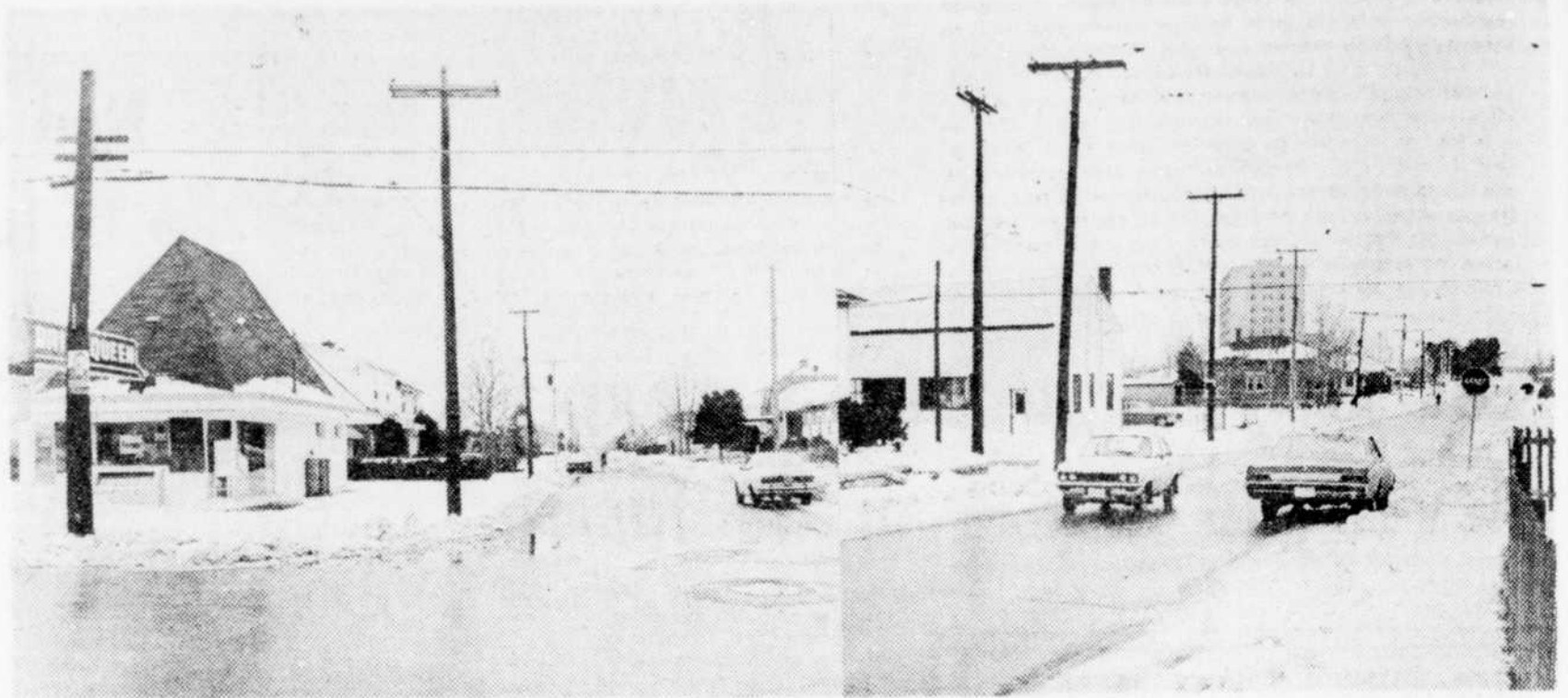

### Des rues bien déneigées

Selon les dispositions prises par les autorités municipales de la ville de Shawinigan-Sud, deux autres rues seront déneigées sur toute leur largeur, pour répondre à une circulation accrue. Ce sont la 117ième rue (à gauche) entre la 121ième avenue et la 5ième avenue et la 118ième

rue (à droite), entre la 5ième avenue et l'hôpital régional de la Mauricie. En effet ces deux rues deviendront en quelque sorte la voie d'accès la plus rapide et la plus simple vers l'hôpital, d'ici l'ouverture de la voie d'accès par le viaduc de la 104ième rue. (Photo N. Rheault)

### Réunion des travailleurs de la construction

SHAWINIGAN (JSO) — Le syndicat national de la construction de Shawinigan informe les travailleurs des régions de Saint-Tite, Sainte-Thécle, Hérouville, Lac-aux-Sables et la région qu'une réunion d'information sera tenue à l'hôtel de ville de Saint-Tite, jeudi le 30 novembre 1972.

La réunion débutera à 19 h 30 et portera sur tous les problèmes qui concernent l'industrie de la construction et sur la possibilité pour ceux qui le désirent d'adhérer à la CSN.

Le président du syndicat, M. Simon Béliveau, insiste donc auprès de tous les travailleurs de la construction.

## L'UCM souhaite la nomination d'un sénateur au Centre-Mauricie

SHAWINIGAN (GT) — Par la suite de son président M. Richard Lemay, l'Union Commerciale Mauricienne a formulé le vœu que le prochain sénateur de la division Shawinigan soit une personnalité du centre-Mauricien.

Suite au décès du sénateur Léon Méthot, le premier ministre du Canada annoncerait bientôt qui lui succéderait.

Le président Lemay a fait savoir que l'UCM fera parvenir une résolution officielle, dans le sens indiqué plus haut, au premier ministre Trudeau et une copie de cette même résolution sera envoyée au ministre des Affaires indiennes et du Nord canadien et député de la circonscription de Sainte-Maurice, M. Jean Chrétien.

"Il est temps" a conclu le président de l'UCM "qu'une personnalité de Shawinigan, Grand-Mère et les environs siège au Sénat. Nous espérons de tout coeur que ce sera compris en haut lieu". L'UCM souhaite que les conseils municipaux et les corps intermédiaires emboîtent le pas avec elle dans cette action.

## Le centre des Loisirs Lévis réparé et bientôt rouvert

SHAWINIGAN (P.A.H.) — A la suite de la mise en branle d'une équipe dynamique dont le but principal était de remettre sur pied l'organisation des loisirs Lévis de la paroisse Saint-Pierre, il semble que la population ait été motivée au point qu'en moins d'une semaine d'importantes améliorations aient été apportées au centre de loisirs.

C'est ainsi que Mme Lise Bergeron, secrétaire du Club Loisirs Lévis Inc., nous faisait savoir que fenêtres et châssis ont été réparés, le chauffage a été remis en état de fonctionner et l'électricité alimente de nouveau des installations.

Elle a d'ailleurs précisé que l'ouverture officielle du nouveau centre de loisirs aura lieu lundi le 4 décembre à 19 heures.

Pour cette soirée, a-t-elle ajouté, une campagne de souscription-éclair aura lieu afin de défrayer les dépenses de lancement des activités. C'est ainsi que des bénévoles passeront de porte en porte dans la paroisse Saint-Pierre pour solliciter l'appui nécessaire. De plus, on n'attend plus que la neige et le froid pour utiliser la patinoire.

## La patinoire et les pentes de ski dans le cadre des "Initiatives"

SHAWINIGAN-SUD (P.A.H.) — La patinoire recouverte et les pentes de ski de Shawinigan-Sud pourraient être érigées ou améliorées dans le cadre des Initiatives locales. En effet les autorités municipales ont fait les démarches appropriées auprès du secrétariat d'Etat pour obtenir les subsides nécessaires à la réalisation de certains projets dont la patinoire recouverte et une partie des pentes de ski du centre Val-Mauricie qui ne sont pas encore achevées.

Pour être en règle cependant avec les directives des gouvernements, la municipalité a dû adopter par le règlement 296 le principe de la réalisation de ces travaux d'engorgement.

C'est ainsi que "attendu que la subvention fédérale pour ces travaux exécutés au cours de la période des programmes d'Initiatives Locales dans les municipalités est estimée à \$41,418; attendu que le conseil, vu cette subvention, a décidé de donner suite à son projet et de faire exécuter des travaux à un coût estimatif de \$141,918; le conseil est autorisé à

faire exécuter au cours du programme des Initiatives la construction d'une patinoire recouverte; les travaux de parachèvement des pentes de ski commencés dans le cadre des Initiatives de 1972, de même que des améliorations au chalet de ski municipal.

A l'article 2 du règlement 296, les montants des travaux sont établis comme suit: La subvention fédérale établie à \$41,418; le surplus financier de \$50,000 au 31 décembre 1971; les revenus de la souscription publique dont l'objectif était de \$35,000; une somme de \$10,000 provenant du budget 1972 et une somme de \$500 versée par la commission scolaire de Shawinigan-Sud.

Selon le règlement, "pour pourvoir au paiement de la partie non subventionnée du coût des travaux, une taxe spéciale à un taux suffisant suivant le rôle d'évaluation en vigueur sera imposée sur tous les biens-fonds imposables dans la municipalité".

Ce règlement entrera en vigueur après avoir reçu les approbations requises.

EN VEDETTE AU SHAWINIGAN

**KATOU**  
formidable chanteuse  
vedette du disque, radio  
et télévision

"KATOU" NORMAND LAHAIE, M.C.

---

**MERcredi SOIR**  
CONCOURS AMATEUR AVEC  
**BOUM BOUM FILION**

EN PLUS GOGO GIRLS TOPLESS  
7 JOURS PAR SEMAINE  
• ENTRÉE LIBRE •

Soyez à l'heure de

**GERALD LAVERGNE**  
408, 5e Rue Shawinigan Tel.: 537-7579

**Manteaux longueur MIDI**  
Grandeur: 2 - 6X  
7 - 14X jr

Variété de choix dans toutes les grandes

## indiscrétions

Vingt jeunes à l'honneur

• Lors du souper organisé en guise d'appréciation à la jeunesse le club optimiste de Shawinigan a honoré de façon particulière les jeunes dont les noms suivent: il s'agit de Claude Béland, Francine Boissonneault, Pierre Boisvert, Serge Boisvert, Claude Boucher, Lise Clément, Serge Collins, Claude Gélinas, France Gélinas, Claude Gilbert, Evelyn Guay, Denis Huot, Sylvain Lacerte, Guy Lacoursière, Yves Lemire, Pierre Lessard, Pierre Marcotte, Anne Pagé, Hélène Racine, Hélène Tessier. Une plaque souvenir a été remise à chacun et chacune d'entre eux. Le responsable de l'organisation de la semaine M. Robert Trudel a présenté un montage audio-visuel de toute beauté. Le maire de Shawinigan M. Dominique Grenier et le président d'honneur de la semaine M. Bruno Sigmen ont félicité le club optimiste ajoutant que la jeunesse c'est l'avenir et qu'elle suscite beaucoup d'espoirs.

### Une panne qui coûte cher...

SHAWINIGAN (PAH) — M. Hervé Wilkin de Trois-Rivières se souviendra d'une panne d'essence qui lui aura coûté son automobile. En effet comme celui-ci circulait de Shawinigan vers Shawinigan-Sud entre les ponts Trudel et de Shawinigan son véhicule s'immobilisa par manque d'essence.

M. Wilkin arrêta complètement son automobile, une Ford 1972 sur la chaussée et parudence alluma le dispositif intermittent de feu de position.

Plusieurs automobiles passèrent à côté du véhicule arrêté, sans inconvenient. Puis une Pontiac des années 60 que conduisait M. Lucien Boisvert, frappa de plein fouet l'arrière du véhicule arrêté causant des dommages de plus de \$500 aux deux automobiles. Heureusement les conducteurs des deux autos n'ont pas subi de blessure.

## IN MEMORIAM

**M. FAIDA BASTARACHE**

Par respect pour le décès de Monsieur Faida Bastarache, père de Messieurs Jean-Jacques et Gilles Bastarache, co-propriétaires de Cascade Pièces d'Autos Inc., les clients sont priés de noter que le magasin ouvrira ses portes à 1h00 p.m., mercredi le 29 novembre jour des funérailles.

### CASCADES PIÈCES D'AUTOS INC.

392, 4e RUE SHAWINIGAN 536-5629

Le projet de stationnement au centre-ville

# Le conseil de ville de Grand'Mère accuse le directeur Scott de Consol d'avoir "paqueté" l'assemblée des électeurs

par Pierre-A. CHAMPOUX

**GRAND'MÈRE** — Les commentaires des conseillers de Grand'Mère qui se font très rares habituellement en assemblée publique n'ont pas manqué lundi soir concernant l'assemblée des électeurs de jeudi dernier. Après la lecture du procès verbal de cette assemblée des électeurs qui étaient invités à venir prendre connaissance du règlement d'emprunt 253-A concernant un stationnement dans le centre commercial de Grand'Mère, c'est le conseiller Gilles Lamarre qui est allé de ses remarques faisant ressortir principalement que plusieurs personnes regrettaient leur geste, le soir même après avoir signé le document demandant un référendum sur la question.

M. Lamarre qui n'a pas fait allusion aux attaques qu'il portait contre M. William Bill Scott le directeur de la Consolidated Bathurst à Grand'Mère a cependant invité le maire et le gérant de la ville M. Jules Dubé à fournir le plus d'information possible concernant ce projet de stationnement pour qu'il soit accepté lors du référendum.

**Le maire Lafontaine**

C'est M. Jean-Marie Lafontaine, le maire de la ville qui y est allé plus directement pour exprimer et le fond de sa pensée et le fond de la pensée du conseiller Lamarre, qui le soir du jeudi 23 novembre, présidait l'assemblée avec, comme secrétaire, le greffier adjoint M. Gilles Bacon. Le maire a dit que les personnes qui se sont opposées au règlement l'ont fait suivant des directives. Leur liberté a été brimée et cela c'est grave reprenait-il se disant extrêmement déçu. M. Lafontaine expliquait sa grande déception surtout du fait qu'il ne s'agis-

sait pas là de l'opposition de la masse; "mais du directeur de l'usine, M. Bill Scott qui a fait suivre les autres", laissait-il entendre.

Le premier citoyen de Grand'Mère a dit qu'il y a une dizaine de mois, quatre projets répartis sur une période de trois ans et totalisant une somme de \$1,300,000 ont été acceptés par les citoyens de Grand'Mère; alors que pas un seul citoyen se présentait pour s'opposer aux projets. D'ailleurs ces projets qui permettaient l'exécution de divers travaux d'importance ont permis une relance, un déboilage dans le domaine de l'industrie de la construction domiciliaire.

"Voici qu'on présente un projet de seulement \$257,000 et on s'oppose, déclarait le maire. Je ne conteste pas les signatures sur le document demandant un référendum de reprendre le maire; mais je dois affirmer sans réserve que les résultats du référendum diront ce que la ville sera dans l'avenir".

M. Lafontaine a terminé en s'exclamant: "Je n'accepte pas qu'un groupe de personnes se fasse dicter".

**Le gérant M. Jules Dubé**

Visiblement déçu face à cette situation, le gérant de la ville de Grand'Mère, M. Jules Dubé qui affirmait avoir travaillé plus de deux ans pour trouver la solution au problème de stationnement de Grand'Mère présentant plus d'une vingtaine de plans aux autorités de la ville, a déclaré que le conseil a pris ses responsabilités et qu'il trouve étrange de voir des gens qui viennent s'opposer à des prises de positions des autorités en place même s'ils ne résident à Grand'Mère que depuis deux mois. Il faisait allusion, à ce moment, au gérant de la Consol

Grand'Mère M. Bill Scott qui, dit-on chez les conseillers, a été le meneur de ceux — 48 personnes — qui ont signé le document pour demander un référendum concernant le projet de stationnement.

**Le conseiller Poulin**

M. Poulin n'a rien ménagé pour exprimer clairement qu'il s'élevait contre l'attitude du directeur de la Consol de Grand'Mère qui, selon lui, a dicté la conscience et la ligne de conduite de presque tous ceux qui ont signé le document demandant un référendum. "Il a obligé des gens à faire les pirouettes, disait le conseiller Alphonse Poulin qui a repris de plus belle disant qu'il doutait de la compétence de celui qui a donné ces directives".

**Au cours de la discussion**

Au cours de la discussion il a été possible de savoir, selon les informations du conseiller Lamarre, que certaines person-

nes auraient été invitées à signer le document demandant un vote populaire, sans qu'elles puissent savoir exactement ce qu'elles signaient. M. Lamarre a cependant été passablement discret concernant cette affirmation, ajoutant toutefois qu'il y aurait eu des gens qui auraient dit, à haute voix: "Qu'est-ce que c'est. On leur aurait répondu, toujours selon M. Lamarre: "T'occupe pas... signe!".

Rappelons qu'il y a eu 48 personnes qui ont signé ce document pour demander un référendum. Une quarantaine des signataires étaient des employés de la Consolidated Bathurst qui s'étaient présentés à l'assemblée des électeurs en compagnie de leur patron M. William Bill Scott. Selon d'autres informations fournies par M. Lamarre, dans l'après-midi jeudi dernier, il y aurait eu une assemblée réunissant ces mêmes personnes et il aurait été question de cette assemblée des électeurs.

## Les citoyens invités à s'exprimer devant le comité de la fusion

**SHAWINIGAN (GT)** — Quelques personnes ont déjà manifesté leur intention d'exprimer leurs vues en présence des membres du comité d'étude de la fusion des villes du centre-ville. On sait que ce comité a été mis sur pied par la Chambre de commerce de Shawinigan suite à la demande d'une étude similaire faite par les autorités municipales de Shawinigan au ministère des Affaires municipales.

ne à dix-sept heures sous la présidence de Me Robert Desaulniers qui est également président de la Chambre de commerce et a déclaré à maintes reprises que le travail du comité est très important.

Me Desaulniers rappelle que tous les aspects de la fusion, qu'ils soient favorables ou défavorables, seront considérés par les membres du comité qui ne demandent pas mieux que de connaître l'opinion du plus grand nombre possible de ci-

toyens sur cette question brûlante d'actualité qui soulève nécessairement des controverses et il va de soi des commentaires passionnés. Tout citoyen désireux d'exprimer son point de vue devant le comité de la fu-

sion peut entrer en communication avec Me Desaulniers ou encore s'adresser par écrit au secrétaire de la Chambre de commerce, à l'administrateur M. Paul-Emile Mercier à l'Hôtel de ville de Shawinigan.

## Enquête sur trois décès

**SHAWINIGAN (PAH)** — Le coroner Honoré Cossette enquête aujourd'hui à compter de 19 h 30 sur la mort de trois personnes, décédées à la suite d'accident de la circulation à Shawinigan.

Les trois enquêtes se tiendront successivement à la morgue Bouvette.

La première enquête concerne la mort de Pierre Pronovost survenue au mois de juillet, alors que celui-ci circulait à motocyclette sur le boulevard Saint-Maurice.

La seconde, concerne Mme Paul Gravel décédée dans une collision survenue à l'intersection de la route transquébécoise et de la rue Bellevue.

Enfin le décès de M. René Longpré âgé d'une soixantaine d'années fera l'objet d'une enquête. M. Longpré est décédé des suites des blessures qu'il avait subies après avoir été heurté par une automobile. Le conducteur s'était enfui des lieux de l'accident, mais après s'être ravisé, il s'était rendu à la police.

## Colloque sur le coopératisme

L'Exécutif du Parti québécois comté de Saint-Maurice, par son président M. Raymond Roy, invite tous les intéressés à participer à un colloque sur la formule coopérative qui se tiendra les 9 et 10 décembre à Lévis et auquel participeront des représentants des grandes coopératives du Québec.

## Cournoyer: pas de pilule anti-grève dans l'alimentation

Par PIERRE BELLEMAIRE

**QUÉBEC (PC)** — Il n'était pas dans les intentions du ministre Jean Cournoyer mardi après-midi d'adopter des mesures spéciales pour épargner les 2,500 magasins d'alimentation de Montréal d'une grève que les 500 employés d'entrepôts indépendants devaient déclencher la nuit dernière—mercredi—.

M. Rémi Paul, leader parlementaire unificateur, lui a ainsi demandé à l'Assemblée nationale s'il "envisageait de donner une pilule anti-grève aux deux parties impliquées dans ce conflit et s'il n'y aurait pas lieu de définir très bientôt ce qu'est un service essentiel".

Evitant de répondre à la première question, le titulaire du Travail a rappelé qu'il présentera d'ici les Fêtes un projet de loi "qui établira, au moins, des méthodes de détermination de services essentiels".

"D'autre part, a ajouté M. Cournoyer, il n'est pas sûr que, malgré cette future loi, les interprétations actuelles pourraient qualifier de service essentiel l'industrie de l'alimentation, tel que cela existe présentement".

Cependant, le ministre a affirmé que son conciliateur "fait très bien son travail et qu'il

fait tout ce qui est humainement possible pour éviter un arrêt de travail".

M. Paul lui a signalé auparavant que le conciliateur du gouvernement dans cette affaire "a essuyé un échec" lundi matin, lors de la réunion de la dernière chance entre le local 500 de l'Union des employés de commerce affilié à la FTQ et les négociateurs patronaux. Les entreprises directement affectées par le litige sont: Métro limitée, Richelieu, Daudelin, Shaftran, Provost et Provost, Presto, Provigo, Legault et Massé. L'unique point vraiment litigieux du conflit, selon le syndicat, concerne la question salariale.

**Northern**

Par ailleurs, le ministre Cournoyer a expliqué à la Chambre que la réduction des effectifs à l'usine Northern Electric de Lachine ne signifierait pas nécessairement une mise à pied de quelque 175 travailleurs, comme l'a laissé entendre M. Gabriel Loubier, chef d'Unité-Québec.

Il s'agit, dit-il, d'un transfert d'emploi de Montréal à Kingston et que la compagnie devra par la loi participer à la signature d'un contrat de recyclage avec le gouvernement québécois.

Dès le premier janvier une trentaine d'employés de Northern seront touchés par cette décision, que la compagnie a d'ailleurs communiquée au ministère du Travail, tout en faisant qu'elle s'occupera du transfert des travailleurs qui voudront déménager à Kingston.

**Construction**

Sur une autre question du député libéral de Laurier, M. André Marchand, le ministre a déclaré que le gouvernement n'avait pas à intervenir pour déplacer la date des vacances obligatoires des ouvriers de la construction, fixées à la fin juillet et début d'août.

"Jusqu'à ce qu'il y ait d'autres lois, s'il doit y en avoir, précise-t-il, les négociations du contrat de travail restent la prérogative des parties contractantes au décret de la construction: cinq associations patronales et deux syndicales".

Plusieurs députés, selon M. Cournoyer, souhaiteraient que l'on reporte la période des vacances à la saison froide, au moment où l'industrie de la construction marche au ralenti.

"Cela dit, a conclu M. Cournoyer, je pense qu'on devrait s'adresser aux parties contractantes, non au ministre".

**Absence**

Ainsi, M. Cournoyer a eu fort à faire mardi dans une assemblée nationale privée de la présence du premier ministre Bourassa, qui est à Londres pour la semaine, et des ministres Saint-Pierre, Garneau et Cloutier, ces deux derniers étant à la conférence interprovinciale des ministres des Finances et de l'Éducation, qui se tient à Québec.

Néanmoins, M. J.A. Roy, député créditiste de Lévis, a facilement réussi à rompre la monotonie des travaux parlementaires en soulevant le "célèbre" problème des traversiers entre Lévis et Québec.

## Non au stationnement veut dire oui à la fusion Grand'Mère — Shawinigan

**GRAND'MÈRE**

Le président de la Ligue des citoyens de Grand'Mère, M. Roger Thibodeau voit dans le référendum du 20 décembre prochain, référendum pour le projet de stationnement du centre-ville de Grand'Mère, un sondage populaire dont les résultats indiquent si la population de Grand'Mère est désireuse de

s'annexer à Shawinigan ou non. M. Thibodeau a dit que si les gens votent contre le projet de stationnement ils votent du même coup pour la fusion de Grand'Mère à Shawinigan, donnant ainsi le feu vert à la ville voisine.

Le président de la Ligue des citoyens s'est expliqué en disant qu'il y aura bientôt, si on s'en tient à

ce qui a été annoncé récemment, un "centre d'achat" à Shawinigan. Ce centre commercial de poursuivre M. Thibodeau attirera les gens de Grand'Mère et détruira du même coup le commerce de la ville du Rocher. Il s'en suivra une importante diminution de la taxe de vente et une débandade du monde des affaires qui

sera fort probablement de nature à favoriser les efforts de Shawinigan pour annexer Grand'Mère. En plus, dit-il, en terminant, il faudra combler le trou fait dans le budget de la ville par une diminution des revenus dus à une baisse dans la taxe de vente et il s'en suivra d'une augmentation probable de la taxe foncière.



**Exposition au Foyer Grand'Mère**

Les pensionnaires du foyer de Grand'Mère ont exposé leurs oeuvres. Des centaines de personnes se sont présentées pour admirer le travail des pensionnaires du foyer. Sur la photo, le directeur du foyer de Grand'Mère M. Yvon Potvin et un des plus vieux pensionnaires, M. Hormidas Rousseau. (Photo Normand Rheault)

# AMENEZ-EN DES ANGLAIS



Ils se pensent toujours plus fins que les autres... ils pensent connaître leur dry gin par cœur... mais, en douce, servez-leur un Wiser International... Ils vont tellement l'aimer qu'ils voudront revenir. On est prêt à les recevoir, à les instruire, à leur dire ou aller s'en acheter à \$8.15 le quarante onces.

**bien équipés... on peut tous leur en montrer.**

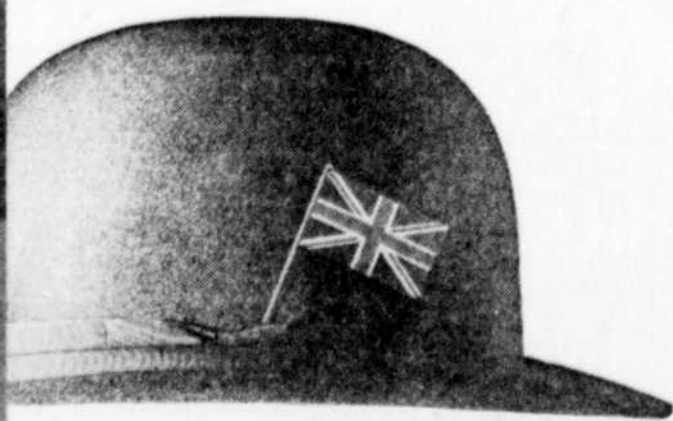

**alors, équipez-vous!**

Les Distilleries Wiser's Ltd., Belleville, Canada

# UNITÉ SÉCURITÉ



**DANS LA CONSTRUCTION LA VRAIE FORCE**  
**↑ FTQ ↓**

# CENTRE BARIBO

3152, Beaudry-Leman  
SHAWINIGAN

## \$200.

**TIRAGE**  
DE 2 MONTANTS DE \$100  
EN MARCHANDISE  
SEMAINE FINISSANT  
LE 2 DÉCEMBRE

**COUPON**  
TIRAGE 2 MONTANTS  
DE \$100.00

Nom .....  
Adresse .....  
Tél.: .....

**MOUCHOIR MODERNE** 3/89¢  
360 feuilles

**HUILE CRISCO** 99¢  
38 onces

**TOMATE HEINZ** 3/1<sup>00</sup>  
Boite 28 oz

**CRISCO** 39¢  
Bte 1 lb

**ESSUIE-TOUT ROYALE** 1<sup>00</sup>  
4 rouleaux pour

**MACÉDOINE RAYMOND** 19 oz 5/1<sup>00</sup>  
**FÈVES JAUNE RAYMOND COUPÉS** 19 oz 4/1<sup>00</sup>  
\$5.50 caisse 24 boîtes

**POIS ROSE DALE** 19 oz 4/89¢  
ASSORTIS — \$5.25 caisse 24 boîtes  
**POIS AYLNER** 10 oz 5/1<sup>00</sup>  
\$4.50 caisse 24 boîtes

**KETCHUP HEINZ** 3/1<sup>00</sup>  
13 oz

**CHOCOLAT MOIR** 1<sup>89</sup>  
CERISE 2 1/4 livres

**CORN FLAKES** 3/1<sup>00</sup>  
KELLOGS 12 onces

**SAUCE ESTA** 5/1<sup>00</sup>  
4.25 caisse 24 boîtes 14 oz

**POULET** 99¢  
entier, Cordon Bleu BTE 3 1/4 LIVRES

**BEURRE** 1re QUALITÉ LB 67¢

**GRAISSE DOMESTIC** 37¢  
Coupon .20 intérieur LB

**SAUCE** HOT CHICKEN CORDON BLEU 14 onces 7/1<sup>00</sup>

**MIRACLE WHIP** 69¢  
32 onces

**JUS** TOMATE 19 onces 5/1<sup>00</sup>  
AYLNER Caisse 24 btes 4<sup>00</sup>

**VIANDE À CHAT** 4/1<sup>00</sup>  
DR BALLARD Grosse Bte 26 oz

**SAVON SURF** 99¢  
Bte 5 lb  
SPÉCIAL BARIBO

**CHOCOLAT VESTA**  
LOWNEY'S Boîte 5 livres  
2<sup>99</sup>  
**CHOCOLAT CERISE**  
LOWNEY'S 14 onces  
99¢

**BEURRE D'ARACHIDES YORK** 99¢  
Jarre 3 lb

**GÂTEAU ROBIN HOOD ASSORTIS**  
Boîte 39¢  
**POUDING ROBIN HOOD ASSORTIS**  
Boîte 29¢

**BLÉ D'INDE GRAIN AYLNER**  
12 onces fantaisie  
4/1<sup>00</sup>  
5.50  
caisse 24 boîtes

**CONFITURE** FRAISE CARMELITE 48 onces 99¢  
**CARAMEL VACHON** 57 onces 89¢

**COKE SPRITE FANTA** 11¢  
Cannette de 10 oz

**MARGARINE GOLDEN** .16 LB

**BISCUIT SODA CHRISTIE** 79¢  
BOITE 2 LIVRES

**FROMAGE BERNARD** 39¢  
tranché 8 oz individuelle

**JAMBON MAPLE LEAF PICNIC** 1<sup>59</sup>  
Boîte 1 1/2 lb

**VIANDE POUR CHAT SOCIÉTÉ** 10¢  
15 oz

**RAGÔT BOULETTE PURITAN** 55¢  
24 oz

**KEN L MEAL** 2<sup>99</sup>  
Sac 25 lb Régulier 4.25 pour

**ANANAS** 3/1<sup>00</sup>  
tranches, Bte 28 oz

**SAUCE ROBERTO** 6/1<sup>00</sup>  
Bte 14 oz

**PÊCHE ARMONA** 39¢  
28 onces

**SALADE FRUIT ARMONA** 39¢  
ARMONA, 27 onces

**S.O.S.** .29  
10 tampons

**AMPOULE** 4/79  
ELECTRIQUE ASSORTIES

**LIQUEUR RADNOR** 1<sup>30</sup>  
30 onces 2/25¢ 12 pour

**THE KADANA** .69  
100 sacs

**SUCRE en POUDRE** 19¢  
LA LB

**ALIMENT HEINZ POUR BÉBÉ** 57¢  
4 POUR

**BOUGIE** 69¢  
POUR AUTONEIGE - BOSCH POUR Régulier 1.29

**SAVON ALL** 2<sup>79</sup>  
grosse boîte 9 lb 10 oz Régulier 3.89

**SACS POUBELLE** 4/1<sup>00</sup>  
petits 4 POUR

**LAIT** 5/1<sup>00</sup>  
ÉVAPORÉ CRINO 16 oz

**SOUPE** TOMATE et LÉGUMES 8/1<sup>00</sup>  
AYLNER 10 onces 5<sup>89</sup>  
CAISSE 48 BOÎTES

**CÉLESTIN** 45¢  
30 ONCES

**FÈVES BLANCHES** 89¢  
ST-ARNEAULT 4 LB

**SARAN WRAP** 37¢  
50 PIEDS

**LITIÈRE pour CHAT** 29¢  
5 livres

**SOUPES LONEY'S** 12/1<sup>00</sup>  
ASSORTIES

**POULET ROBERTO** 1<sup>19</sup>  
jarre 16 oz

**BISCUIT VILLAGE VIAU** 65¢  
2 lb

**POUDING NESTLÉ** 39¢  
Mini 5 1/2 onces 3 nouvelles saveurs riz, tapioca, banane, 3 POUR

**CHAUSSONS** 59¢  
PILLBURY'S FRAISE ET FRAMBOISE BTE

**PAIN AU LAIT** 19¢  
TRANCHE 20 onces

**SPAGHETTI LIDO OU CATELLI** 6/1<sup>00</sup>  
Sac 2 livres

**SOUPE LIPTON** 1<sup>00</sup>  
poulet-souffles 8 enveloppes

**MIR DÉTERGENT VAISSELLE** 2/67¢  
24 oz

**GARNITURE TARTE VACHON** 55¢  
19 onces fraise, framboise, bleuets, cerise Bte

**CAFÉ CHASE** 1<sup>49</sup>  
Jarre 10 onces

**BISCUIT SOCIAL THE CHRISTIE** 39¢  
Bte

**CIGARETTE RÉGULIÈRE** 4<sup>75</sup>  
carton

**CIGARETTE KING SIZE** 4<sup>85</sup>  
carton

**ESSENCE VANILLE SCHWARTZ** 25¢  
8 onces 35¢  
16 onces

**POUDING NESTLÉ** 29¢  
ass. 14 oz

**DILL MARINADE HEINZ** 49¢  
48 onces

**RAISIN JAFFA** 69¢  
Sac 2 lb

**TIRAGE CHÈQUE D'ALLOCATION PROVINCIALE**  
 Nous donnons le montant du chèque en marchandise  
**TIRAGE SAMEDI LE 9 DÉCEMBRE**

**COUPON**  
 valable avec \$20.00 d'achat  
 Tirage chèque d'allocation provinciale  
 Nom .....  
 Adresse .....  
 Tel: .....

**PAPIER TOILETTE MODERNE**  
 6 pour **79¢**

**CHOCOLAT HERSEY'S INSTANT**  
 Boîte 2 lb **69¢**

**CRÈME GLACÉE**  
 GALLON PLASTIQUE  
**1 99**

**CROÛTE DE TARTE MOTHER JACKSON**  
 4 boîtes **1 00**

**BOLD SAVON**  
 Boîte 5 lbs **1 79**  
 SAVON IVORY MEDIUM  
 6 barres **79**

**NESSCAFÉ**  
 Jarre 10 onces  
**1 69**

**OEUF**  
 CATÉGORIE A CANADA NO 1  
 gros douz. **59¢**

**FROMAGE KRAFT INDIVIDUELLE**  
 Paquet 1 livre **89¢**

**BISCUIT CHOCOLAT HARNOIS**  
 Paquet **29¢**

**BISCUIT DARE CHOCOLAT CHIP**  
 Sac 2 lb **89¢**

**SIROP LAMBERT**  
**59¢**  
 Plus 1 boîte pastille avec chaque bouteille

**JUS LÉGUMES SMITH**  
 Jarre 28 onces **3/1 00**

**GÂTEAU FRUIT BARIBO DE WESTON**  
 4 LB **1 79**

**PATATES FRITES VALLEY FARM**  
 Sac 2 livres **29¢**

**LESTOIL** 28 oz **.79**  
**FARINE FIVE ROSES** Sac 20 livres **1 99**  
 7 lbs .79

**KOTEX PLUS** Boîte 4 douzaines **1 59**  
**LAVE-VITRE ESSO** 160 onces **59¢**

**PÂTE À DENT PEPSODENT** Régulier 1.39 **69¢**  
 POUR

**MIX-O** Contenant 128 onces **49¢**

**EXTRA SPÉCIAL BARIBO DINDE**  
 CANADA CATÉGORIE UTILITY C.O.V. 8 à 12 lb **39¢**

**BOEUF ROUGE ou BLEUE DINDE FRAÎCHE**  
 Canada Catégorie "A" 8 à 12 livres **49¢**

**CAFÉ CHASE** Sac 1 lb **89¢**

**PÂTE DE TOMATE HUNT** 5 1/2 onces **1 00**  
 5 POUR

**JUS ALLEN** ORANGE PUNCH ET RAISIN 48 oz **29¢**  
**PÊCHE AYLMEYER** Boîte 28 onces **43¢**

**FRUITS ET LÉGUMES CAROTTES du QUÉBEC** 5 lb **39¢**

**LARD ET VEAU** Haché frais maigre 2 livres **1 79**

**SPIC AND SPAN** Régulier 1.69 pour **1 49**

**ANTIGEL MASTER** Gallon 160 oz **1 79**

**PRODUITS McLARENS**  
 MARINADES SUCRÉES ASSORTIES McLARENS 48 oz **79¢**  
 GHERKINS 15 ONCES **49¢**  
 CERISES ROUGES 12 ONCES **59¢**  
 OIGNONS SUCRÉS ET SÛRS 12 ONCES **59¢**  
 MARINADES SUCRÉES TRANCHÉES 32 ONCES **49¢**  
 OLIVES FARCIES MANZANILLA 15 ONCES **59¢**  
 OLIVES COCKTAIL 12 ONCES **3/1 00**  
 OLIVES SALADE ORIENTALE 12 ONCES **39¢**  
 OLIVES REGULIERES 32 ONCES **89¢**  
 OLIVES REGULIERES REINE 15 ONCES **59¢**  
 DILL MARINADE ASSORTIE 32 ONCES **49¢**  
 COCONUT 7 ONCES **29¢**  
 CHAUDIÈRE BONBONS ASSORTIS 5 LIVRES **2 19**  
 NOIX ÉCALÉES ASSORTIES 16 ONCES **69¢**  
 TOFFEE ANGLAIS SAC 6 LIVRES **3 29**  
 CHOCOLAT BUD WAFER MACARON NELSON 5 LB **2 99**  
 BONBONS ASSORTIS SATIN 2 1/2 LIVRES **1 00**  
 BONBONS GUM DROP 2 1/2 LIVRES **1 00**  
 JELLY BEANS 2 1/2 LIVRES **1 00**  
 CHOU-FLEUR SUCRÉ OU SÛR GATTUSO 15 ONCES **43¢**  
 NOIX DE GRENOBLE 8 ONCES **59¢**  
**OLIVES FARCIES MANZANILLA McLARENS** 20 onces **89¢**  
**MARINADE DILL McLARENS** Jarre 48 oz **69¢**

**BANANE DOLE** GROSSE LB **13¢**

**PATTE DE LARD** Fraîche LB **39¢**  
**GROS PÂTE À LA VIANDE** DE BLOUIN CH. **69¢**

**ALL LAVEUSE VAISSELLE** Régulier 1.19 pour **.89**

**LUMIÈRE DE POCHE** AVEC BATTERIE POUR AUTO-NEIGE **1 49**

**FROMAGE VELVEETA** 2 **1 69**

**CONCOMBRE E.U.** Super Select Canada No 1 **3/.29**

**FROMAGE CHEDDAR** DOUX MEULE CARMEN DE COSTE LB **79¢**

**LISTERINE** RINCE-BOUCHE POUR PLUS COUPON 50¢ INTÉRIEUR **99¢**

**CAFÉ RED ROSES** Sac 1 lb plus coupon .25 intérieur **.89**

**FROMAGE VELVEETA** 2 **1 69**

**POMMES** McIntosh Du Québec No 1 - 10 lb **99¢**

**STEAK HACHE** FRAIS LB **99¢**  
**BOEUF HACHE** FRAIS 3 LB **1 79**

**SAUCE TOMATE SPAGHETTI CATELLI** 14 onces 4 POUR **1 00**

**CHEEZE WHIZ** Jarre 2 lb **1 59**

**FROMAGE VELVEETA** 2 **1 69**

**CÉLERI CALIFORNIE** Pascale E.U. Canada No 1 grosseur 24 pi. **39¢**

**SAUCISSE** Lard et boeuf fraîche 3 LB **1 69**  
**FILET DE MORUE** FRAICHE LB **99¢**

**COCOA FRY** Boîte de 1 livre **79¢**

**EAU MINÉRALE JUSTIN** 30 onces **6/1 00**  
 1.89 CAISSE 12 BOUTEILLES

**FROMAGE VELVEETA** 2 **1 69**

**ORANGE** OUTSPAN grosseur 112 douzaine **.69**

**LARD FRAIS** Haché, maigre 2 LB **1 59**  
**CUISSE DE POULET** FRAIS **59¢**  
**POITRINE POULET** FRAIS **79¢**

**ARACHIDES BLANCHES** 2 livres **89¢**

**BLÉ D'INDE** SAUCE ROSE DALE 19 onces **5/1 00**

**FROMAGE VELVEETA** 2 **1 69**

**TOMATES E.U.** Canada No 1, gr. 5 x 7 2 LB **69¢**  
**RADIS CELLO E.U.** Canada No 1 CH. **09¢**

**POULET** CANADA CATÉGORIE UTILITY 5 à 7 lb LB **45¢**

**ARACHIDES BRUNES** 2 1/4 livres **89¢**

**SIROP CROWN BRAND** Jarre 2 livres **47¢**

**FROMAGE VELVEETA** 2 **1 69**

**PAMPLEMOUSSE** ROSE ET BLANC E.U. FLORIDE GROSSEUR 48 **8/79¢**  
**RAISIN ROUGE** EMPEREUR E.U. CANADA NO 1 2 LB **69¢**

**JAMBON** ROLL ST-MAURICE LB **.89**

**ALLUMETTE** Carton 50 **19¢**

**BISCUIT COCO LAIT DE DAVID** lb **49¢**

**FROMAGE VELVEETA** 2 **1 69**

**SALADE E.U.** Grosseur 24, catégorie No 1 CH. **39¢**  
**CHOP SUEY** Frais du Québec LB **25¢**

**EGG ROLL BILOPAGE** chacun **09¢**

**COKE** Bouteille 26 oz **6/1 00**

**BETTERAVE HABITANT** 24 onces **3/1 00**

**FROMAGE VELVEETA** 2 **1 69**

**CHAMPIGNONS** Frais du Québec No 1 Bte 1/2 lb **39¢**  
**PIMENT VERT** Frais E.U., Canada No 1 LB **39¢**

**SALADE AU CHOU** TAILLEFER 32 oz **59¢**  
**SMOKED MEAT COORSH** **4/99¢**

**SAUCE VIANDE** CATELLI 14 oz **3/1 00**

**VIANDE CHIEN** DR BALLARD 15 onces **7/1 00**

**FROMAGE VELVEETA** 2 **1 69**

**VINAIGRE SCHWARTZ** contenant 160 oz SPÉCIAL BARIBO **49¢**

**CAFÉ GRAD** Jarre 10 onces **1 49**

**FROMAGE VELVEETA** 2 **1 69**

**TARTE À LA CRÈME** DE ROBIN HOOD BTE **49¢**  
**PARFAIT DESSERT** DE ROBIN HOOD BTE **49¢**

**LAIT GRAD** Boîte 3 livres **1 49**

**FROMAGE VELVEETA** 2 **1 69**

**COKE** Bouteilles 6 et 10 onces 6 POUR **55¢**

**BAN DÉODORISANT** Régulier \$1.59 POUR **99¢**

**FROMAGE VELVEETA** 2 **1 69**

**SAVON SUNLIGHT** 8 BARRES **69¢**

**JAMBON PICNIC** ÉPAULE ST-MAURICE LB **59¢**

**FROMAGE VELVEETA** 2 **1 69**

**MENTHE RITO** 3 livres **1 00**

**POIS, BLÉ D'INDE, MACÉDOINE, FÈVES JAUNES, POIS ET CAROTTES AYLMEYER** 10 oz **5/1 00**

**FROMAGE VELVEETA** 2 **1 69**

**POIS, BLÉ D'INDE, MACÉDOINE, FÈVES JAUNES, POIS ET CAROTTES AYLMEYER** 10 oz **5/1 00**

**FROMAGE VELVEETA** 2 **1 69**

**FROMAGE VELVEETA** 2 **1 69**

**BARIBO TOUJOURS LE ROI DES BAS PRIX**

# DERNIÈRE SEMAINE!

À toute bonne chose une fin! Ainsi s'achève notre fameuse vente 20<sup>e</sup> Anniversaire et c'est samedi le 2 décembre que sera le dernier jour. Profitez de ces quelques jours pour vous prévaloir de ces aubaines spectaculaires. Les quantités sont limitées, alors venez vite pour ne pas être déçus!



RECEVEZ BARBIE À UN "SHOWER"

Recevez-la à un shower ou offrez-lui ces articles comme cadeaux de shower! L'ensemble 37 pièces comprend 1 percolateur, trépied, poêlons, casseroles, couvercles, poignées, dessous de plats, tasses, toupoups, assiettes, couillerie et livre de recettes.

**2<sup>88</sup>**



**9<sup>88</sup>**

UNE CUISINIÈRE "EASY-BAKE" PAR KENNER

Elle fonctionne réellement, rapidement! Les petites filles pourront se faire des gâteaux, tartes, biscuits et les manger! Elles n'auront qu'à ajouter de l'eau aux mélanges qui ne mettent que de 6 à 16 minutes à cuire avec ce four.



**99¢**

Mélanges à gâteaux et à tartes des plus succulents! À la vanille, glacage au chocolat, tartes et biscuits aux pommes, bouches aux pacanes, fondants au caramel au beurre et d'autres.



LA PETITE GLORIA ET SES TENUES

Elle mesure 16 pouces et son corps à 5 pièces est articulé, ses cheveux sont implantés et ses yeux brillent. Quatre coiffures et quatre tenues au choix: style matelot, manteau et grand chapeau ou 2 modèles de costume-pantalon.

**2<sup>99</sup>**

VOICI JACKIE JOLIE VÊTUE EN PAYSANNE

**3<sup>33</sup>**

Poupée 18 pouces portant longue robe d'hôtesse et nœud dans ses cheveux. Agréable à câliner, elle a des yeux réalistes, un corps à cinq articulations et ses cheveux sont implantés. Les petites filles en raffolent!



BABY LOVUMS AIME SE FAIRE CAJOLER

**2<sup>99</sup>**

Mesure 17 pouces! Revêtue d'une dormeuse 2 pièces en coton batiste, elle a un corps à 5 articulations, des yeux qui bougent; elle boit avec son biberon et se mouille comme un vrai bébé. Est assise dans un siège spécial pour elle.

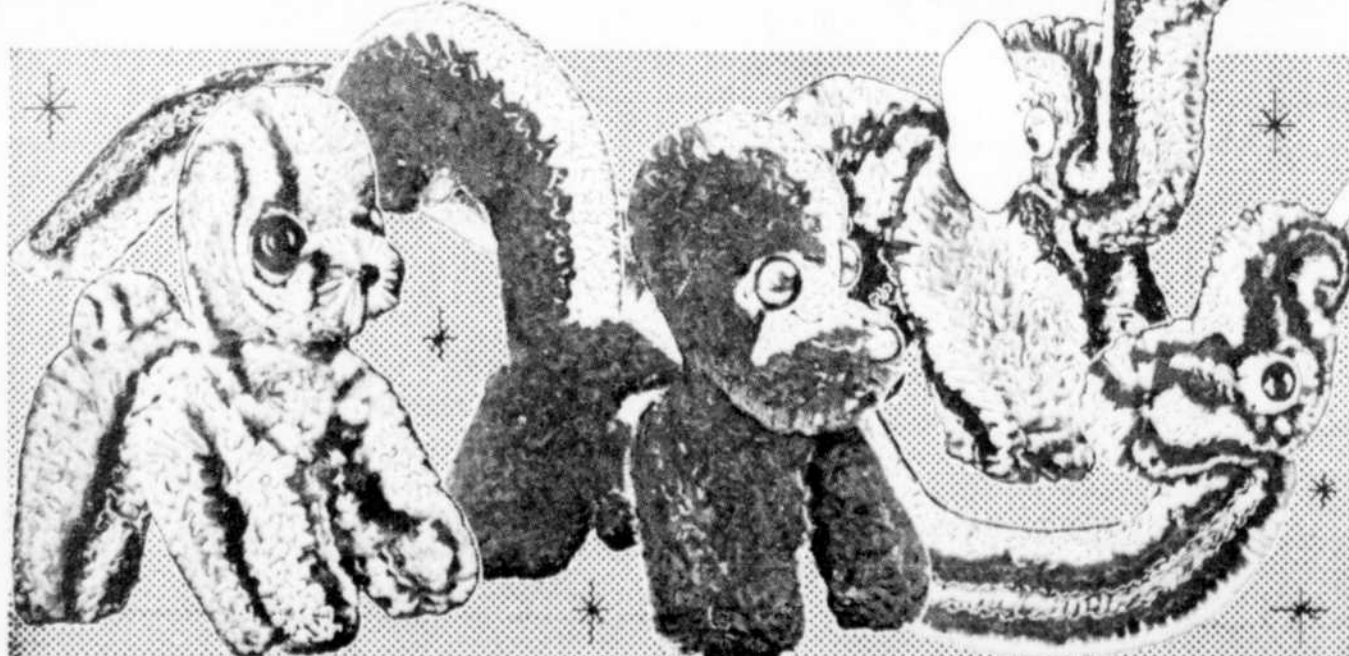

DE TRÈS JOLIS ANIMAUX FAITS DE MORCEAUX POLY-FLUFF

SUPER MOUFFETTE OU SERPENT

**1<sup>88</sup>**

MONSIEUR BEAGLE

**2<sup>19</sup>**

GROS CANICHE OU ELEPHANT

**2<sup>77</sup>**

Nouveaux, plaisent aux jeunes de tous les âges tant ils sont beaux à croquer! Doux et dodus, sans couture ni bourre. Souples et flexibles, se placent dans toutes les positions. Non allergènes, lavables au linge humide, rebelles à l'eau et aux coloris grand teint.



EN VENTE DU 29 NOV. AU 2 DÉC.  
Tant qu'il y en aura!



**159<sup>95</sup>**  
\$199.95  
Sans échange

ÉPARGNEZ \$40 PENDANT CETTE  
VENTE-ÉCHANGE D'ORGUE MAGNUS

Apportez-nous votre ancien orgue électrique, qu'elle qu'elle soit la marque ou la condition. C'est ainsi que vous épargnez \$40 sur l'achat de l'orgue Magnus modèle 970P. Modèle console à 37 touches, 16 accords, 8 touches de contre-basse, pédale de contrôle du volume, vibrato, interrupteur marche arrêt, pupitre, tabouret coussiné recouvert vinyle et livret.



au choix

**3<sup>22</sup>**

**PEINTURE AVALON AUX NUMÉROS**

Un travail amusant et qui demande de l'habileté. Complet avec deux toiles de 12 x 16 pouces, des pinceaux et un ensemble de 24 couleurs. Scènes ou animaux variés.

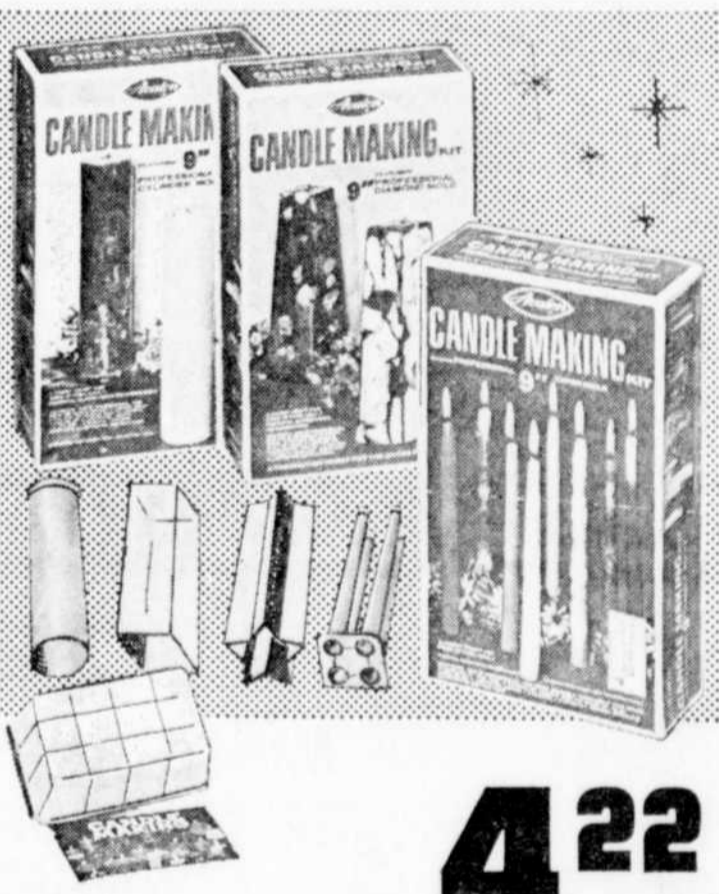

au choix

**4<sup>22</sup>**

**FAITES VOS BOUGIES VOUS-MÊME**

De belles bougies colorées de 9 pouces de hauteur! Décoratives, pratiques et font un excellent passe-temps. Chaque nécessaire est complet avec quatre moules de formes différentes.



JUNIOR

SENIOR

MASTER

**1<sup>87</sup>**

**3<sup>88</sup>**

**5<sup>77</sup>**

**"MULTI-FIT" UN JEU DE CRÉATION**

Vos enfants s'en donneront à cœur joie! Assemblez les pièces, séparez-les et servez-vous de votre imagination pour construire des objets, animaux, des édifices et même des personnages.



**5<sup>96</sup>**

**"LITE-BRITE", LE JEU QU'ILS AIMENT**

Chaque ensemble comprend 16 feuilles imprimées pour tableaux, encadrement à douille pour ampoules, plus de 400 fiches de 8 couleurs différentes. Usage conseillé d'ampoule 25 watts seulement (non incluse).

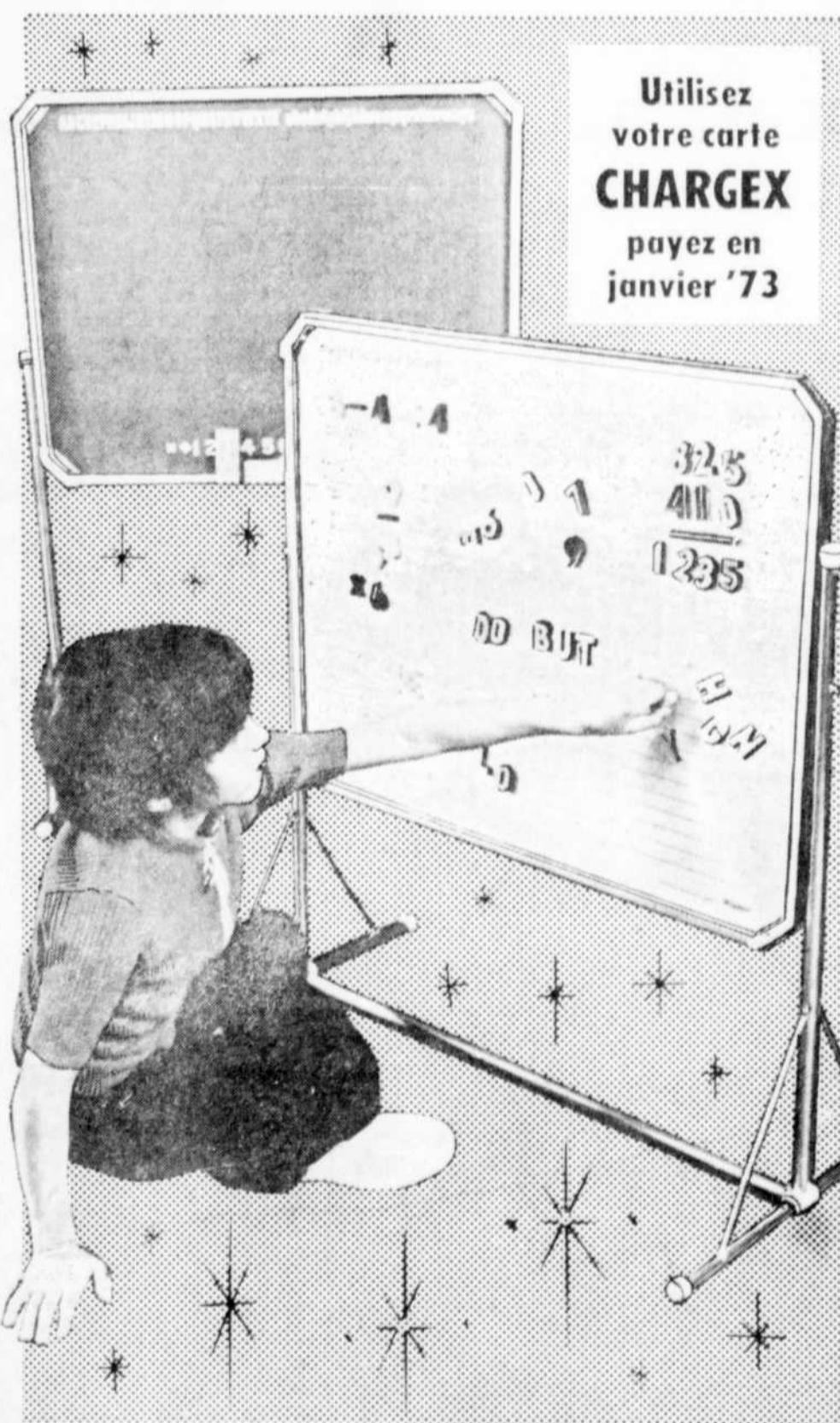

Utilisez  
votre carte  
**CHARGEX**  
payez en  
janvier '73

Des jouets à profusion...  
Des bas prix inespérés...

**5<sup>88</sup>**

**TABLEAU MAGNÉTIQUE RÉVERSIBLE**

Un côté à 73 caractères et chiffres magnétiques, l'autre vert pour y écrire à craie. Cadre solide en acier, chevalet tubulaire et effaceur. Largeur 32 x 24 pouces; hauteur 46 pouces.

# 954

## PALAMINO LE FRINGANT CHEVAL À RESSORTS

Corps moulé durable. Monture sur ressorts et base métal solide. Complet avec bride, rênes, étriers pour le petit coureur au rodéo. Hauteur 32 pouces; longueur 25 pouces.

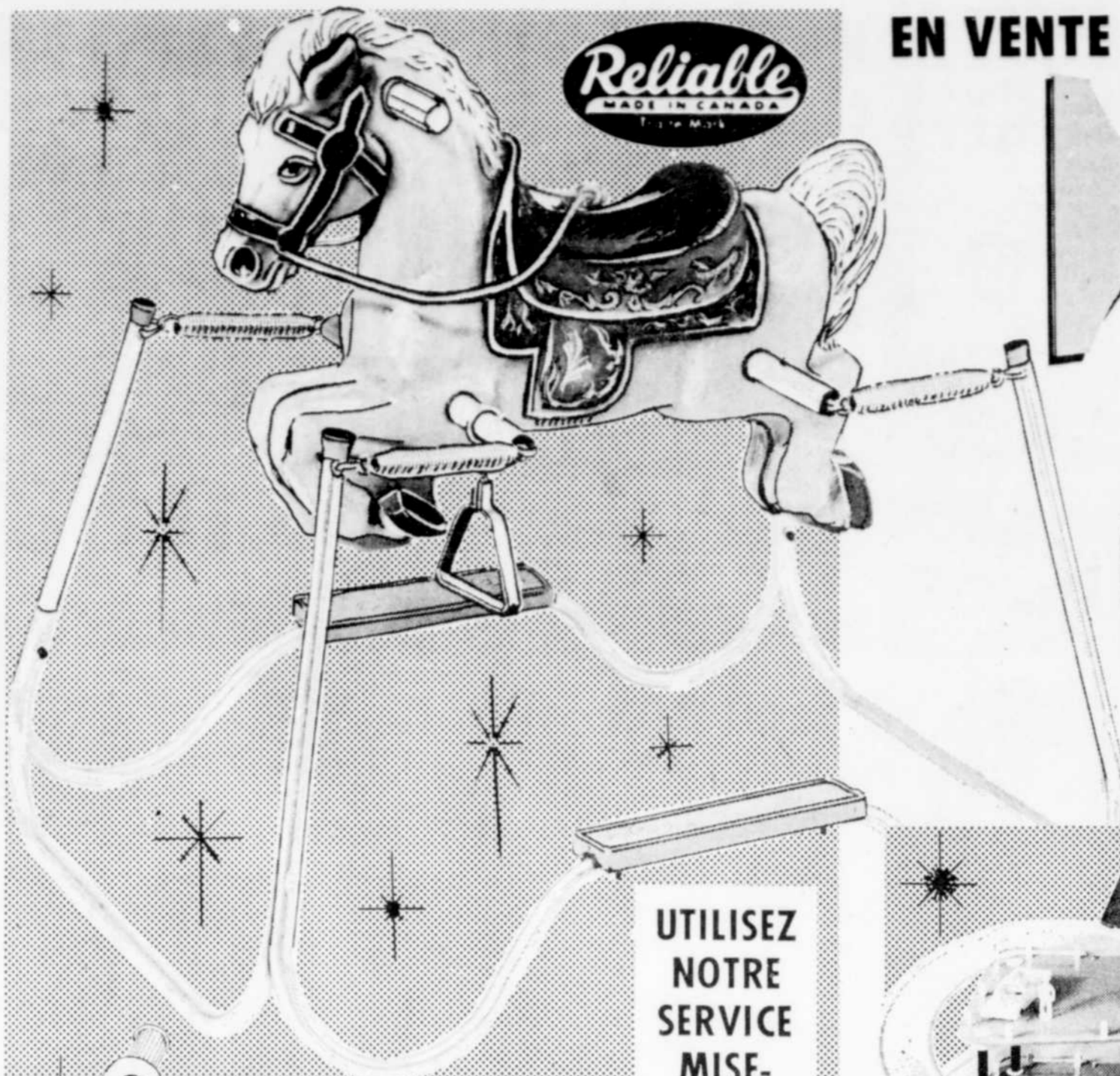

UTILISEZ  
NOTRE  
SERVICE  
MISE-  
DE-CÔTÉ

EN VENTE DU 29 NOV. AU 2 DÉC.  
Tant qu'il y en aura!



# 296

## BICYCLETTE 18 POUCHES DE COLECO

Robuste châssis acier aux motifs psychedeliques. Siège banane, guidon très haut et roues moulées durables. Faites la joie d'un tout-petit!

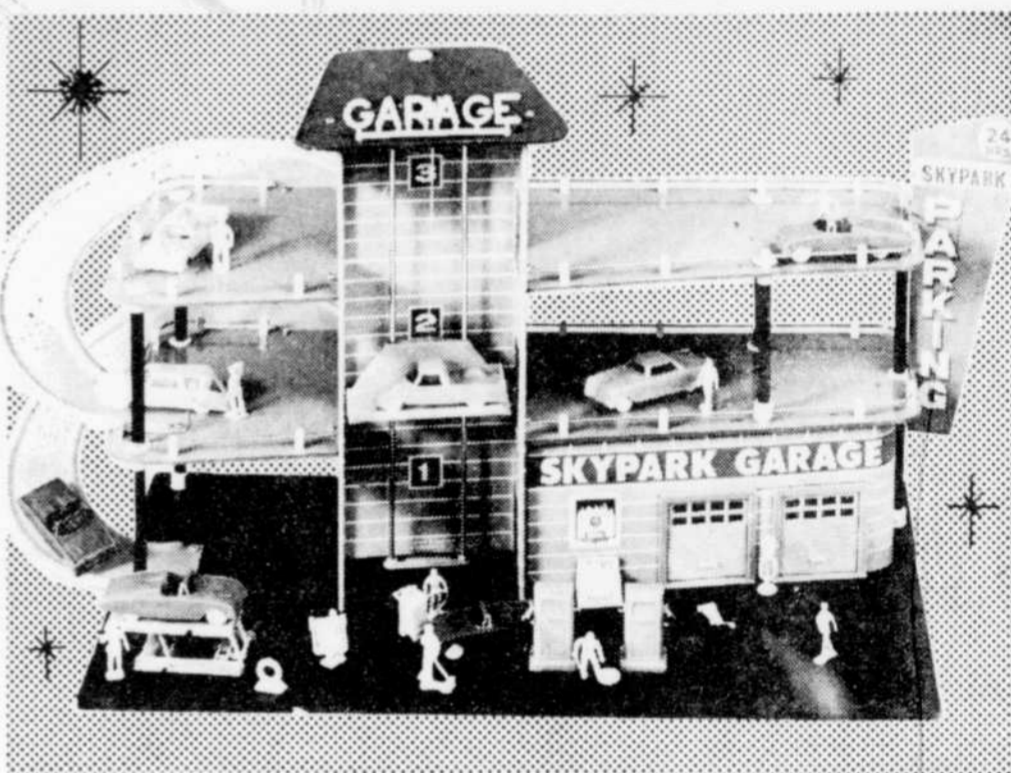
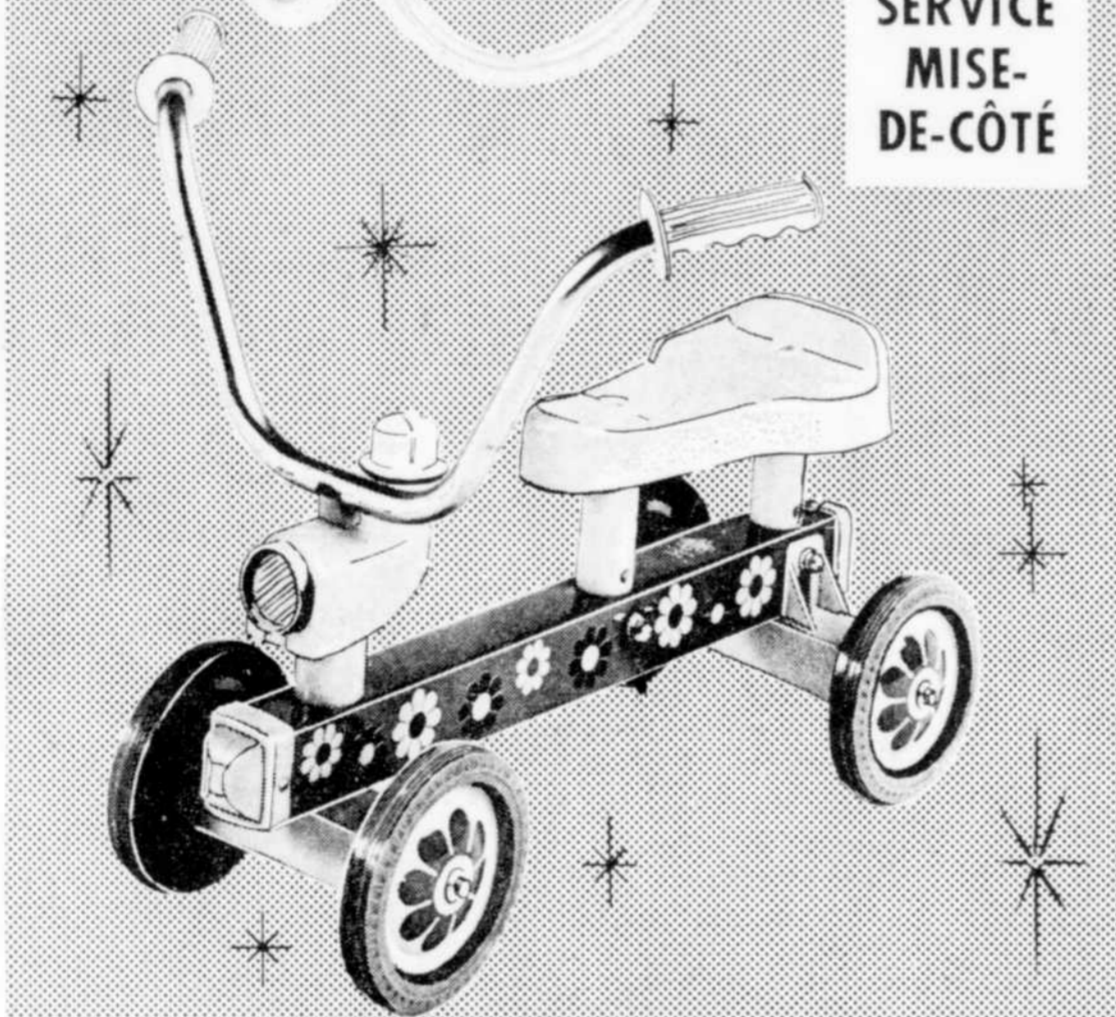

Des heures de plaisir  
en jouant au garage

# 499

## STATION-SERVICE DE LUXE COLECO

Garage à 3 étages pour un vaste stationnement. Fabrication acier lithographié. Système d'élévation, ascenseur manuel, pompes à essence et support pour graisse. Comprend des voies moulées, 10 personnages et 8 autos de couleurs.

## DES JOUETS À SOUHAIT...ET SIGNÉS TONKA!

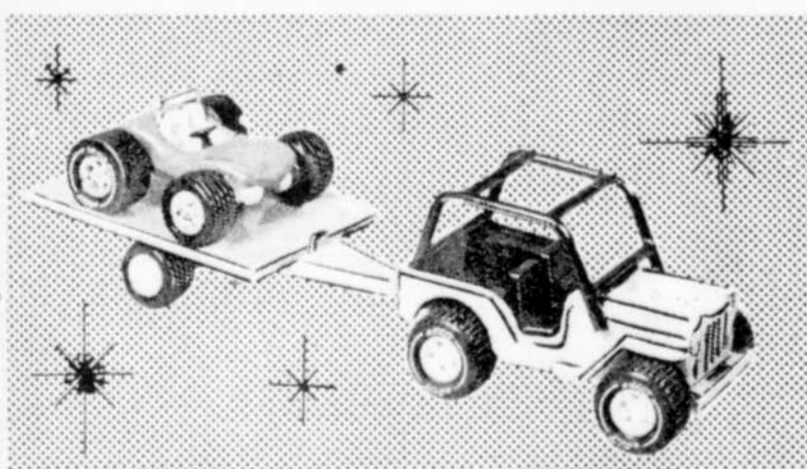

**299**  
MINI-TONKA  
DESTINATION  
"SOLEIL"

Le véhicule devant frayer la route même sur les terrains les plus cahoteux. La remorque amovible tout acier s'incline et le "buggy" descend facilement.

**299**  
MINI-TONKA  
DESTINATION  
"NEIGE"

Une remorque amovible qui tire une motoneige aspect réaliste. Devant, la réplique fidèle de la wagonnette Jeep ou carter tout métal et sièges intérieurs. Modèle sur roulettes dirigeables.

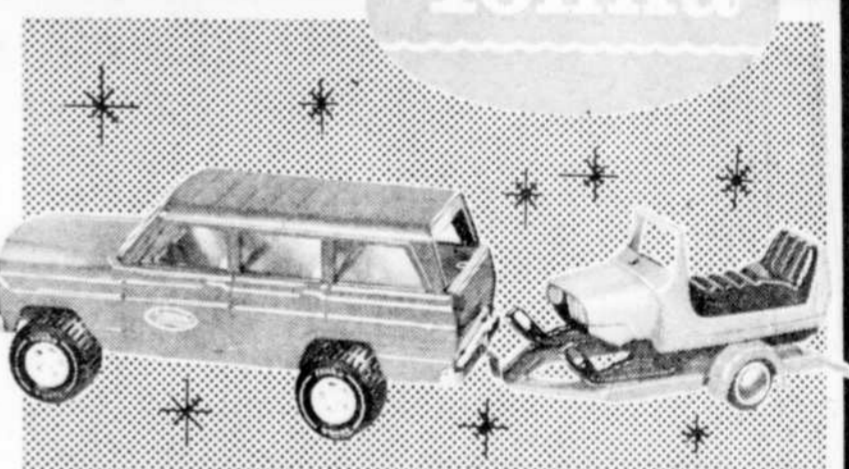

**122**  
ch.

### OPTEZ POUR VOTRE PRÉFÉRÉ

Choisissez le petit Tonka à siège surélevé, guidon et pneus de course ou la Mini-Tonka à gros pneus "Supper Digger" pour le sable et carrosserie acier.

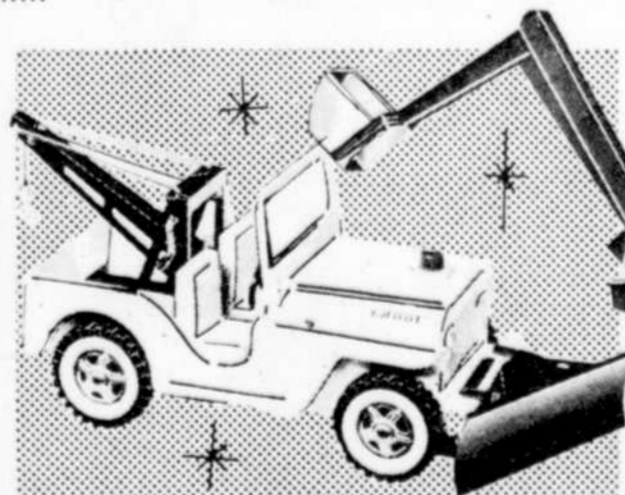

**388**

### UNE DÉPANNÉUSE AVEC TREUIL

Modèle réaliste muni d'une lame-pelle à neige. Un bras renforcé qui fonctionne à l'aide d'une manivelle. Lame-pelle réglable à 5 positions.

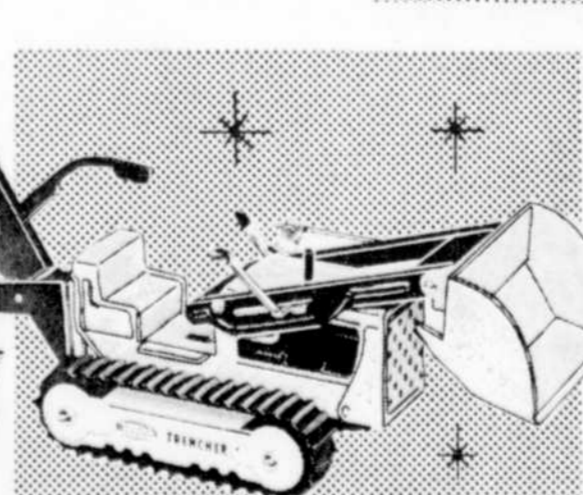

**388**

### PETIT BULLDOZER DE "TONKA"

Bêche, charge, remorque, vide et nivele! Comme un vrai bulldozer de canalisation, il transporte des voyages de terre d'avant à l'arrière ou les vident!

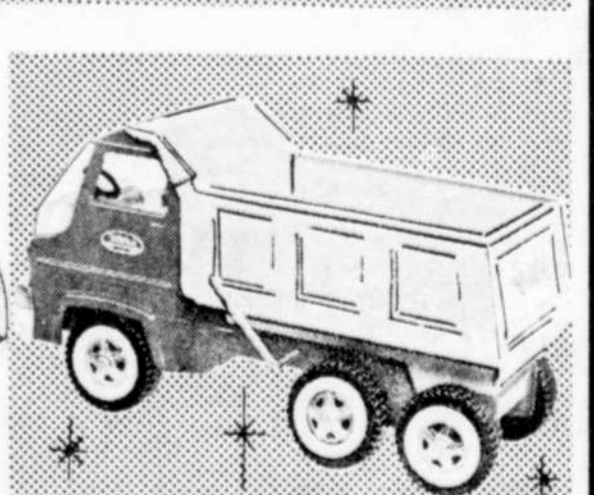

**488**

### CAMION TONKA MUNI D'UNE BENNE

Un modèle moderne comme le sont les vrais nouveaux camions. Châssis tout en acier et carrosserie peinte avec de la vraie peinture à camions. Une aubaine à ce prix!

**TROIS-RIVIÈRES • CAP-DE-LA-MADELEINE • GRAND'MÈRE**

rue ROYALE, au ROND-POINT

98, boulevard STE-MADELEINE

2000, 6e AVENUE



**OBTENEZ GRATUITEMENT UN CERTIFICAT D'UN DOLLAR en échangeant votre chèque semi-annuel d'ALLOCATION FAMILIALE du 1er décembre, chez...**



Aucun achat nécessaire

**CHAUDS PYJAMAS FINETTE DE COTON**

**2**  
pour  
**\$3**

Pour les soirs frisquets d'automne et d'hiver! Finette tout coton d'un confort sans égal. Veste style tailleur. Gamme étendue de motifs en tons de vert, bleu, brun, pourpre, rouge ou or. Pour garçons de 8 à 16.



**PANTALONS ÉVASÉS EN VELOURS DOUBLÉ**

**2**  
pour  
**\$5**

Tissu fin velours côtelé. Taille semi-élastique; 2 poches fendues et une au dos. Jambes évasées comme l'exige la mode. Choix de tons marine, brun ou bronze. Pour garçons de 7 à 12.



**VESTE DE SKI NYLON CIRÉ**

**8<sup>88</sup>**

Longueur moniteur à la fois pratique et élégante! Doublure matelassée nylon et ouatinage. Poches latérales à glissière. Garniture de liséré et de rayures contrastantes. Rouge, noir, Pour garçons de 8 à 18.



**COMBINAISON MOTO-NEIGE EN NYLON ANTI-FROID**

**19<sup>88</sup>**

Nylon traité contre le froid entièrement doublé d'un tissu matelassé et à capuchon fendu doublé peluche. Deux poches à glissière; lisère, épaules et ceinture contrastantes; poignets "tempêtes" et glissière jusqu'à la fourche. Noir ou marine. Pour garçons de 8 à 18. Aussi, autre modèles et de formes à la mode. Des teintes vives et faciles à harmoniser.



**CHEMISES STYLE SPORT**

**2<sup>66</sup>**

Un important choix de chemises polyester et coton au REPASSAGE PERMANENT. Col 2 pièces, poignets 2 boutons. Vaste choix de motifs et coloris en vogue cette saison. Pour garçons de 8 à 16.

**6<sup>97</sup>**

Jeans coton gratté satiné à 2 poches plaquées à rabat devant. Jambes évasées à revers produisant un effet baggy. Tons bleu, vin ou brun. Pour garçons, 8 à 18.



**CONFORTABLE SUR-PANTALON**

**6<sup>88</sup>**

Nylon ciré, gage de chaleur et chaude doublure nylon ouatinée de polyester. Jambes fermant par glissières, bande de taille semi-élastique réglable par patte à 2 boutons. Tons marine, raisin ou épice. Pour garçons de 8 à 18.



**ATTRAYANTES TUQUES ACRYLIQUE**

Chaudes et extrêmement confortables. Gammes vaste et variée de modèles et de formes à la mode. Des teintes vives et faciles à harmoniser.

**89¢ à 1<sup>79</sup> ch.**



**DES DESSOUS ISOTHERMES**

Maillot de corps

**1<sup>39</sup>**

Coleçon long

**1<sup>69</sup>**

Tout coton isolant, assurance de confort par temps froids. Achetez en plusieurs à ces bas prix! Choix de tons bleu, jaune ou bourgogne. Tailles P.M.G. et T.G., garçons.

EN VENTE 29 NOV. AU 2 DEC.  
Tant qu'il y en aura!



RABAIS À L'HONNEUR DE  
LA VENTE ANNIVERSAIRE

- A) PETIT PULL MANCHES COURTES. Col matelot à boudin noué. Tons unis et rayures combinées en rouge ou bleu roi et blanc. P.M.G. **3<sup>99</sup>**
- B) PULL-OVER MANCHES LONGUES. En colure en V à volants effet jabot et tour de poignets froncés. Bleu, blanc, noir, rouge, jaune ou rose. P.M.G. **5<sup>88</sup>**
- C) SUR-GILET À ENCO-LURE EN U. Tricot fantaisie et garniture de pointelle. Blanc, marine, jaune, rose ou vert. P.M.G. **3<sup>44</sup>**



BONNET ACRYLIQUE  
STYLE ZHIVAGO

**3<sup>44</sup>**

Peluche sherpa attrayante et chaude à la fois. Doublure tissu matelassé. Rebord ajoutant à son style. Ton naturel. Entree de tête universelle.

CARDIGANS ACRYLIQUE DE STYLE BLAZER POUR VOUS

Modèle à devant droit et 2 poches, col cranté et manches montées. Boutons ton or. Marine ou blanc au choix. P.M.G., dames.

Modèle à devant croisé, col cranté et manches raglan. Fente au dos ajoutant de l'élégance. Blanc, marine ou rouge et passe-poil contrastant. P.M.G., dames.

**7<sup>99</sup>**  
chacun

VENTE GÉANTE! VENEZ EN CHOISIR AU MOINS UN!

Imposante collection de manteaux à porter avec vos pantalons ou de vestes grenadier de fabrication canadienne. Des modèles tout nouveaux dont plusieurs à col orné de peluche sherpa et d'autres à fermeture à cabillots. Tous sont dotés d'une chaude doublure matelassée pour l'hiver. Motifs écossais à la pointe de la mode. Tailles 8 à 16, dames.

**23<sup>88</sup>**

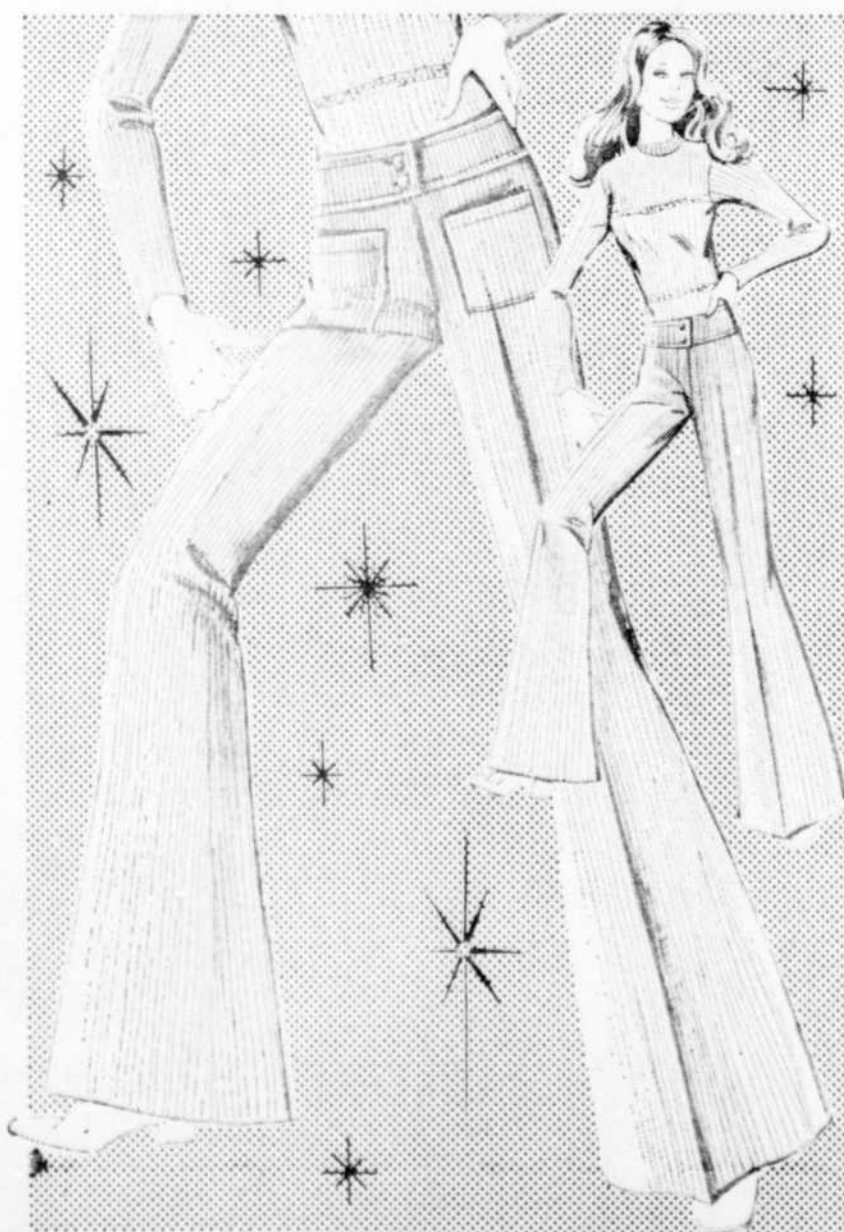

PANTALON  
ÉVASÉ  
EN GROS  
VELOURS  
D'EUROPE

Prix rég.  
LaSalle  
4.97

**3<sup>50</sup>**

Velours coté de coton d'une qualité raffinée. Deux modèles au choix, tous deux à jambes évasées, l'un à poches plaquées devant. Fermeture à glissière devant. Choix de tons noir, brun, marine ou ivoire. Tailles: 8 à 18, dames.

**TROIS-RIVIÈRES • CAP-DE-LA-MADELEINE • GRAND'MÈRE**  
rue ROYALE, au ROND-POINT      98, boulevard STE-MADELEINE      2000, 6e AVENUE

**COQUETTES ROBES AUX MOTIFS ÉCOSSAIS**

**8<sup>96</sup>**

Un seul modèle montré, nombreux autres en stock! Corsage Acrylique, glissière au dos. Col et poignets blancs et garniture de noeud velours. Jupe tricot polyester à boutons ton or et plis creux. Tons prédominants de pourpre ou rouge. Fillettes, 7 à 14.



**2 PIÈCES PALAZZO POUR LES FILLETES**

**13<sup>96</sup>**

Un seul modèle ici montré... tant et tant d'autres en stock! Surblouse Acrylique, ceinture, col blozer et tour de poignets blancs; manches, bouffantes. Pantalon Palazzo en tricot de polyester coordonné. Pourpre, rouge. Fillettes, 7 à 14.

**CHARGEX**



**EN VENTE DU 29 NOV. AU 2 DÉC.**

Tant qu'il y en aura!



**IDÉES À LA MODE DES FÊTES**

**COSTUME UNISEXE POLYESTER/COTON.** Sur-veste à col roulé à sur-gilet au motif jacquard et ceinture. Pantalon évasé à taille élastique. Rouge ou brun. Pour 4 à 6X. Aussi, pour 2 à 3X.

**4<sup>96</sup>**

**DEUX-PIÈCES POLYESTER ET NYLON.** Pour garçons! Veste grenadier, boutonnage-pression. Pantalon à revers et 2 poches. Brun ou vin. Pour 4 à 6X. Aussi, toujours en motif guingon, modèle tons rouge ar. limette pour fillettes; même prix.

**8<sup>96</sup>**



**VOICI POUR VOUS GARÇONS ET FILLES**

**3<sup>99</sup>** ch.

A- Costume matelot en nylon extensible. Maillot à rayures contrastantes et épaules à pression; pantalon à boutons-pression. Marine ou rouge. Garçons, 12, 18 ou 24 mois.

B- Justaucorps nylon extensible unisexe. Partie veste à col se roulant et application de broderie. Rouge ou bleu roi. Fillettes et garçons 12, 18 et 24 mois.

**4<sup>96</sup>**

C- COSTUME-PANTALON POUR GARÇONS ET FILLES. Acrylique et polyester fini denim. Veste à glissière devant et poche plaquée; pantalon évasé de ton contrastant. Rouge ou marine. Pour 2 à 3X.

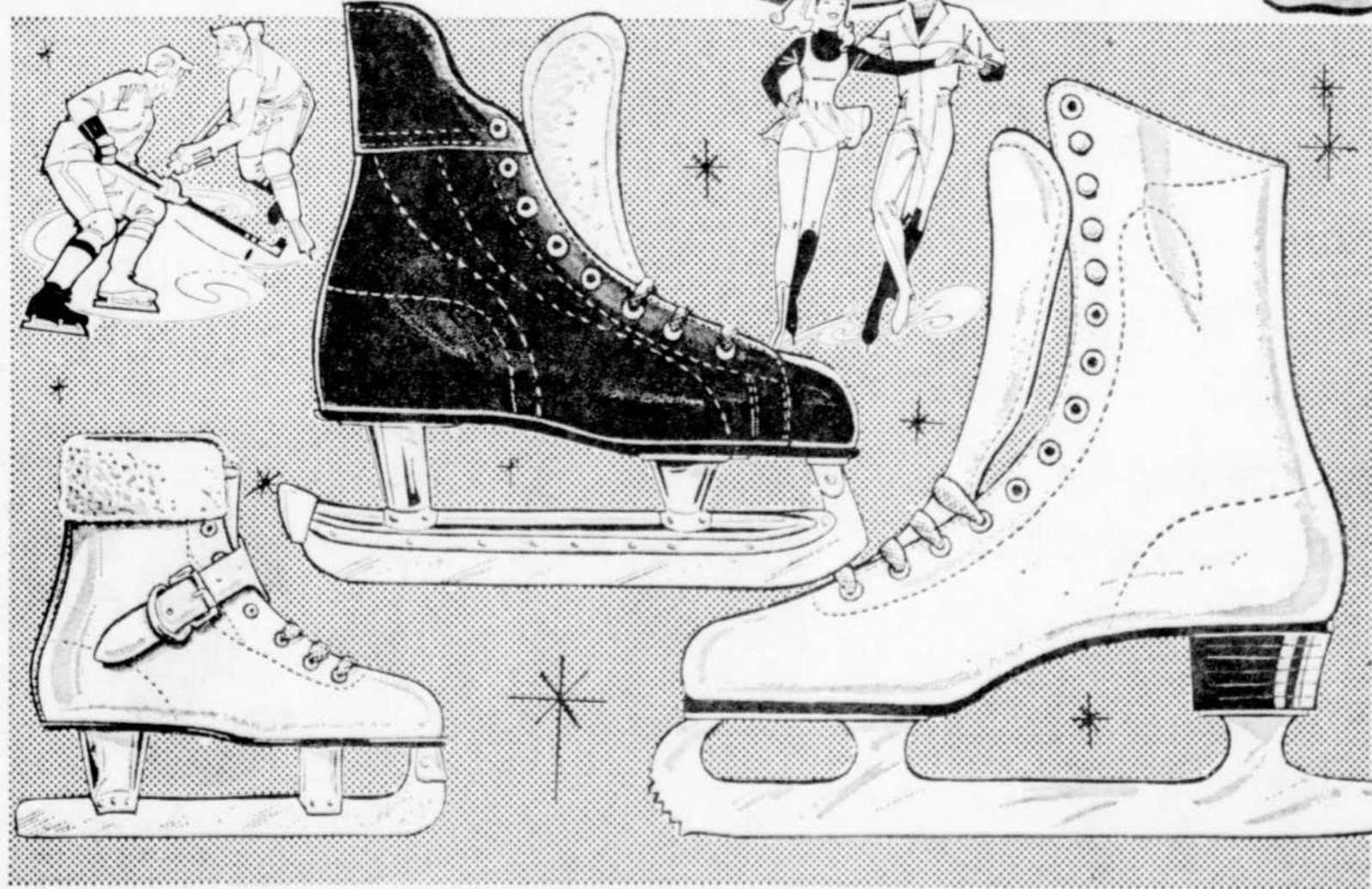

**ÉPARGNEZ CONSIDÉRABLEMENT SUR CES PATINS**

**6<sup>97</sup>**

Hommes 6 à 12 **11<sup>97</sup>**

Garçons 1 à 3 **9<sup>97</sup>**

Dames 5 à 10 **11<sup>97</sup>**

Jeunes filles 11 à 4 **9<sup>97</sup>**

Attrayants patins à dessus vrai cuir. Semelle intérieure et languette coussinés de feutre. Lame en acier trempé. Blanc ou brun. Pointures 9 à 3, garçons et fillettes.

Patins de hockey à dessus véritable cuir. Semelle intérieure et languette coussinés de feutre et lame en acier trempé. Le comité de règlements de la L.N.H. a approuvé.

Empègues véritables cuir, languette coussinée et lame en acier trempé. Ton blanc seulement. Les patins de fantaisie par excellence pour jeunes filles et dames.

**BOTTES D'HIVER À PRIX DE SOLDE**

Le choix est vaste, varié et imposant! Choix de cuir ou d'aspect cuir. Le prix est si bas... achetez-en plus d'une paire! Tons noir, brun ou rouge. Pointures 5 1/2 à 10 (désassorties) pour dames.

**9<sup>90</sup>**

Au choix



# entre/voisins

● **JOLIETTE** — Le conseiller Serge Rochon, président de la commission de la protection de la personne et de la propriété sera conférencier ce soir devant les membres du club Kiwanis. M. Rochon traitera des affaires municipales.

● **JOLIETTE** — Les compagnons de la danse seront à Joliette lundi 4 décembre. Un spectacle des plus intéressants qu'offrent les Jeunes musicales du Canada à Joliette.

● **LA TUQUE** — M. Lionel Fortin, le greffier de la cour provinciale à La Tuque qui est en même temps greffier de la cour supérieure, a été appelé à témoigner dans une cause de divorce pour prouver que le mari d'une des femmes avait déjà été condamné en vertu de la loi des stupéfiants. Malgré le fait que l'ami Lionel lisait un dossier, le procureur de la couronne et les gens qui l'entouraient ont trouvé qu'il avait témoigné avec un calme déconcertant.

● **SAINT-IGNACE** — Samedi le 2 décembre, au sous-sol de l'église de Saint-Ignace, les membres des loisirs de cette localité choisiront les duchesses qui participeront au carnaval d'hiver de Saint-Ignace. On se rappellera que leur carnaval de 1972 avait obtenu un éclatant succès et que les loisirs espèrent avoir un autre succès en 73. La population de Saint-Ignace et des environs est invitée, samedi soir le 2 décembre, à cette soirée d'avant-première du carnaval.

● **SAINT-GABRIEL** — L'agent Michel Racine, de la Sûreté municipale de Ville Saint-Gabriel, a récemment eu la surprise de sa vie alors qu'un bon matin, en faisant sa toilette, sa moustache s'est littéralement évaporée. Une sérieuse enquête est présentement en cours afin de découvrir l'auteur de ce "crime".

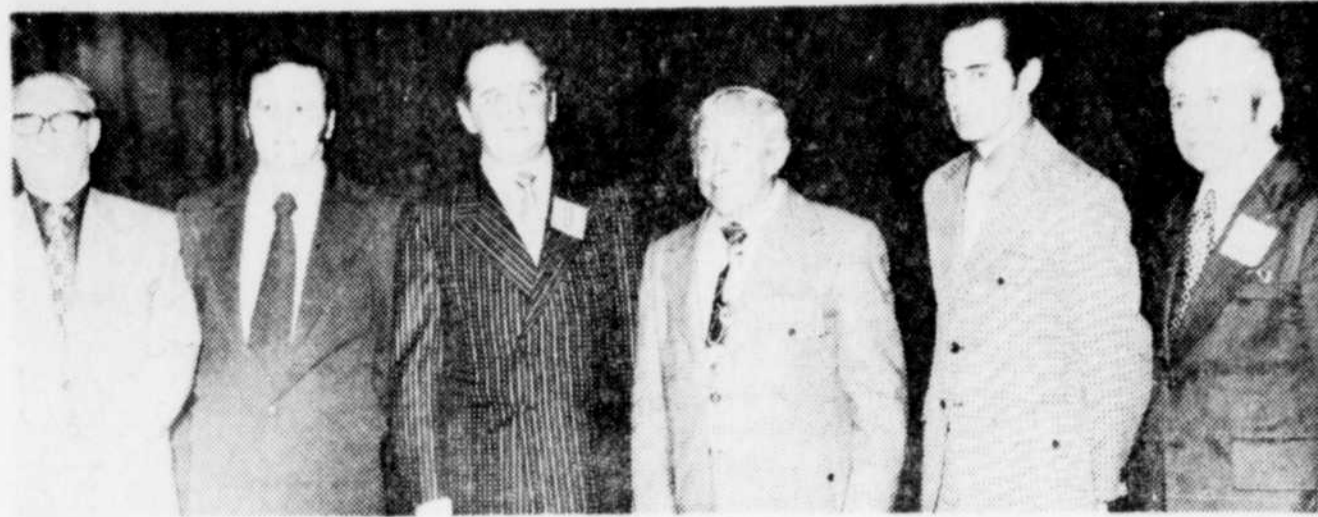

Au cours de leur 20e assemblée générale, les délégués à l'Union régionale des Caisses populaires de Joliette ont procédé à l'élection des membres, dont le mandat prenait fin cette année, au conseil d'administration, au conseil de surveillance et à la commission de crédit. Sur notre photo, MM. Normand Lemire a été réélu au conseil

d'administration, Claude Lépine a été élu au même conseil, Jean-Paul Morin, réélu à la commission de crédit, Albert Lajoie, réélu au conseil d'administration, Fernand Geoffroy, réélu au conseil de surveillance, et M. Georges-Etienne Jodoin, réélu également au conseil d'administration. (Photo Michel Beaulieu)

## Information et formation accrue du personnel des Caisses populaires

par Claude BERGERON

**JOLIETTE** — La dernière assemblée générale de l'Union régionale des Caisses populaires de Joliette a pris fin sur un con-

ensus presque unanime à l'effet d'accroître davantage l'information et sur la formation des membres des conseils d'administration et des commissions de crédit et de surveillance ainsi que sur le perfectionnement du personnel.

C'est l'évaluation qu'a faite au Nouvelliste, le directeur du service de l'éducation de l'Union de Joliette, M. Claude Beausoleil, après l'assemblée générale, la 28e depuis la fondation de l'Union dans la région Lanaudière, qui a groupé à Joliette plus de 200 délégués qui représentaient toutes les caisses populaires situées sur le territoire.

Le programme de formation préconisé par les membres se définit dans les grandes lignes, prises au niveau des interventions qui ont été faites au cours des ateliers de travail, par la mise en place de mécanismes de sensibilisation au rôle social et économique qui doit être mis de

l'avant pour que les Caisses populaires débordent davantage de la vocation traditionnelle qui lui est reconnue: l'économie et l'épargne. A cet égard, les dirigeants de l'Union régionale n'ont pas caché leur satisfaction devant les résultats de l'année financière qui a pris fin avec une augmentation de \$8 millions au niveau de l'actif.

Les sujets tout aussi variés que la définition des Caisses populaires en tant qu'entreprise capitalisante ont été discutés tout aussi bien que l'aide au consommateur et son éducation à l'achat des biens essentiels, le rôle d'éducateurs, des membres, en particulier des membres de la direction, les services qui seront appelés à rendre les membres du personnel avec la technologie avancée qui s'installe lentement dans les Caisses populaires.

### La publicité

Tous ont reconnu l'urgence d'avoir un programme de publicité coordonné en relation avec

un programme défini. Sur ce point le feu vert a été donné pour que l'Union se donne les moyens physiques d'y arriver et la collaboration financière des Caisses populaires est assurée à cet aspect du travail de l'Union.

Dans son rapport aux délégués, le directeur-général, M. Normand Lemire, a traité ainsi les résultats financiers obtenus au cours de la 28e année d'exercice de l'Union régionale: réunissez les actifs des banques à charte de toute la région où nous opérons et je suis sûr qu'il ne peut y avoir de comparaison".

Mentionnons également qu'à la fin de l'assemblée générale, MM. Marcel Hogue et le conseiller Serge Rochon de la ville de Joliette se sont adressés aux délégués. M. Rochon a notamment insisté sur le rôle important que joue l'Union régionale alors que M. Hogue a défini les objectifs de la fondation Emile-Girardin, dont il est le président.

### Ouverture de la cour supérieure à La Tuque

## Plusieurs causes se rapportant à des problèmes de mariage

par Jean FORTIER

**LA TUQUE** — Hier après-midi à 14 h, le juge René Hamel a procédé à l'ouverture du terme automnal de la cour supérieure à La Tuque. Comme l'a mentionné à plusieurs reprises le juge Hamel, plusieurs causes de bris de mariage remplissaient le rôle. En tout, 22 causes étaient inscrites au rôle. De ce nombre, on retrouvait trois requêtes pour jugement irrévocable relativement à des divorces qui ont toutes été prises en délibéré par le magistrat, six requêtes en divorce dont une a été entendue à huis clos puisque des enfants mineurs devaient être entendus dans cette cause, une requête pour augmentation de pension alimentaire, quatre enquête et additions relativement principalement en des actions en dommages et intérêts, sept causes ex-parte ou défaut qui consistaient principalement en des actions en séparation de corps, action en dommages et intérêt et action en partage de valeur immobilière, et finalement sur la dernière page de cet imposant rôle se retrouvait un avis

d'appel pour un procès demandé par Jean-Louis Noël qui a été reconnu coupable au mois de juillet dernier de négligence criminelle.

Toutefois de ce nombre de causes, quatre d'action en dommages et intérêt et une d'action en séparation de corps ont été remises au prochain terme de la cour supérieure de La Tuque qui se tiendra du mois d'avril. Aussi invraisemblable que cela puisse paraître, le juge René Hamel a pu entendre seize des dix-sept causes restantes sur le rôle et la dernière qui ne l'a pas été le sera aujourd'hui à compter de 10 h.

Dans tous les cas les causes de divorce, de séparation de corps et d'action en partage de valeurs immobilières ont toutes été prises en délibéré et le juge René Hamel rendra son jugement un peu plus tard.

La requête pour l'augmentation de pension alimentaire qui avait été présentée par une femme qui est divorcée de son mari a été reportée au huit janvier 1973 au palais de justice de Shawinigan. Me Jean-Marie Carrier, qui a été forcé par la

force des choses à reprendre son boulot malgré qu'il soit toujours en convalescence, a soulevé un point de droit quant à la formulation de la plainte et également quant à son inscription au rôle. Me Carrier prétend, avec un jugement de jurisprudence à l'appui, qu'une telle cause ne devait être entendue en vertu du jugement précédemment rendu. Me Luc Ratelle de Joliette, qui représente la requérante, a bien entendu débattu le point de droit de Jean-Marie Carrier. Me Ratelle a demandé au juge Hamel, trois semaines pour fournir au juge des notes qui lui permettraient de réfuter le point de droit de Me Carrier. Devant une telle demande de l'avocat jolietain, le juge Hamel n'a pu refuser et il a ajourné la cause au huit janvier mais cette fois à Shawinigan. Le juge Hamel, à la lecture des notes qui lui auront été fournies par Mes Ratelle et Carrier, tentera de trancher la question avant d'entendre la requête.

### Rénovation urbaine

## La ville de Joliette perdra-t-elle une somme de \$2.3 millions?

par Claude BERGERON

**JOLIETTE** — "Nous n'avons pas plusieurs possibilités, nous devons accepter ou refuser le projet de rénovation urbaine de la ville de Joliette". C'est la réponse qu'a donnée hier le président de la Société d'habitation du Québec au Nouvelliste. M. Jacques Bernier n'a pas hésité avant de faire cette réponse à la question de savoir ce qui allait advenir du plan de rénovation urbaine de la ville de Joliette qui a fait l'objet d'une audience publique de la SHQ.

fonds de \$2.3 millions qui ont été réservés par la société, somme qui devait permettre la réalisation du plan modifié de rénovation urbaine.

La rumeur à l'effet que la SHQ refuse le projet de la ville n'a donc pas encore reçu ni de confirmation ni d'affirmation. Elle émanait de l'autorité municipale à l'hôtel de ville.

Dans l'hypothèse où la SHQ refuserait le projet, la ville de Joliette se retrouverait avec des dépenses importants qui ont été investies dans le travail de professionnels qui ont travaillé à la réalisation du plan.

M. Bernier a poursuivi en indiquant qu'il était impossible que la décision soit prise cette semaine. "Nous sommes à analyser les rapports techniques et je ne peux préciser avec exactitude le moment où notre décision sera prise."

Le projet modifié de rénovation urbaine de la ville de Joliette connaîtra le sort définitif que lui réserve la SHQ à la suite de la décision qui sera prise incessamment.

Au cours de la conversation téléphonique qu'il a tenue de son bureau de Québec, M. Bernier s'est refusé à commenter la demande de la ville à l'effet de prolonger l'échéance du 31 décembre pour conserver les

### L'article 39

M. Bernier a tenu à préciser que la ville a apporté des modifications avant de présenter définitivement le projet à la SHQ mais actuellement l'article 39 de la loi de l'habitation qui régit cette société paragonnementale ne donne aucune latitude. La SHQ doit accepter ou refuser.

Rappelons que les citoyens du secteur prioritaire de rénovation ont présenté de nombreuses plaintes. Trois pétitions contenant plus de cent noms de citoyens protestataires et opposés au projet ont également fait l'objet de l'audience des membres de la société.

### Avec les employés de la Voirie

## Les entrepreneurs de Louiseville veulent un prix égal pour le transport de la neige

par Berthold LEVESQUE

Une autre demande d'eau

**LOUISEVILLE** — Un groupe d'entrepreneurs de Louiseville, qui voient au transport de la neige dans la ville de Louiseville, voudraient maintenant être payés au même taux que ceux employés par le ministère de la Voirie pour le même travail. Ces entrepreneurs faisaient cette demande à la ville, lors de la séance du conseil de lundi soir.

Actuellement, la ville paie \$8 de l'heure pour un camion de dix roues et \$6 pour un six roues, tandis que la Voirie donne respectivement \$12.37 et \$8.45 à ses entrepreneurs pour le même travail. Les requérants ont expliqué aux membres du conseil que l'administration, l'entretien de la machinerie, connaissent toujours une hausse. De plus, on a laissé entendre que la chute de la soufflerie à neige de la ville avait une hauteur insuffisante, surtout pour les camions de plus grande capacité de transport.

Le conseil de ville a donc pris la décision d'étudier sérieusement cette demande, tout en faisant un inventaire précis du nombre de camions et leur capacité qu'on aura besoin durant le prochain hiver. Les entrepreneurs de Louiseville seraient informés au cours des prochains jours, de la décision prise par la ville.

On évalue à environ \$800 le coût que l'on devra payer pour l'enlèvement et le déplacement des deux arches qui étaient situées à l'entrée et à la sortie de Louiseville. Pour les enlever, les deux municipalités (ville et paroisse) devront conjointement la somme de \$384 et la différence jusqu'à l'occurrence d'environ \$800.

Cette autre partie du coût sera due au transport ne l'arche située à l'est, qui devra être remplacée au même endroit que sa compagne, soit sur le terrain du parc Dalescourt. Cette dernière demande avait été faite par le comité intermunicipal des loisirs qui aurait d'ailleurs d'éventuels projets pour une utilisation future de ces deux charpentes.

### Bal annuel de la Jeune chambre



Le bal annuel de la Jeune Chambre de Louiseville, qui se tenait en fin de semaine au restaurant Miss Louiseville de l'endroit, s'est avéré une autre réussite, avec la participation de plusieurs invités. Cet événement annuel était sous la présidence de M. Jean-Guy Boisselle, et l'ex-président fêté était M. Claude Blais. Parmi les invités présents à cette soirée annuel-

le de la Jeune Chambre (sur la photo de gauche à droite), M. Guy Trudel, président régional du mouvement, le député fédéral de Berthier, M. Antonio Yanakis, Mme Blais, M. Claude Blais, ex-président, le président actuel M. Jean-Guy Boisselle, et le président de Shawinigan, M. Réal Bellemare. (Photo Lapointe)

## Une trentaine de projets dans Berthier

**BERTHIERVILLE (YC)** — Le député de Berthier à la Chambre des communes nous a informé que plus d'une trentaine de projets au montant de \$1-181,378, dans le cadre du programme initiatives locales 72-73 concernant le comté fédéral de Berthier, sont présentement à l'étude au ministère de la Main-d'œuvre et de l'immigration, et sujets à acceptation d'ici quelques jours.

M. Antonio Yanakis a tenu à préciser dans son communiqué que si tous ces projets sont acceptés, ces initiatives créeront environ 1877 emplois. Toutefois, aucun de ces projets ne nous a été signalé à l'effet de savoir ce que tel ou tel projet pouvait contenir. Nous avons vainement tenté de rejoindre M. Yanakis, tant à Saint-Gabriel qu'à Ottawa mais pas de réponse.

**MANUFACTURERS LTD. LaSalle FACTORIES LTD.**

**DES CADEAUX PRATIQUES... TOUJOURS APPRÉCIÉS!**

Ces ensembles boutons de manchettes et pince-cravate sont des créations originales signées Di Gino. Ils sont sertis de semi-pierres précieuses aux nuances les plus variées ou à chatons artistiquement gravés. Chacun d'eux est une petite merveille de joaillerie dans les tons or ou argent, élégants écrans-présentation doubles velours et soie, 24 modèles au choix et toute une gamme de couleurs.

- 3.88 l'ens.
- 4.88 l'ens.
- 5.88 l'ens.
- 6.88 l'ens.

**SUPERBES PORTEFEUILLES EN CUIR AUTHENTIQUE... À PRIX-VEDETTE!**

Votre choix du marocain grenu ou du cuir frappé dans le noir ou tan. Nombreux compartiments pour cartes d'identification, permis de conduite, photos, timbres, billets et monnaie. Un cadeau bien personnel qui plaira à papa, au grand-frère, à tous les copains. Choix de 9 modèles.

- 1.98
- 3.98
- 5.98

**TROIS-RIVIÈRES - GRAND'MÈRE**  
rue ROYALE, au ROND-POINT 2000, 6e AVENUE

**Les vins du Jura HENRI MAIRE**

- S.A.Q. 536A ARBOIS ROSÉ TENDRE
- S.A.Q. 536B TERVIGNY ROUGE
- S.A.Q. 536 CLUSY BLANC
- S.A.Q. C.1964 VIN FOU

IMPORTÉ DE FRANCE

# PROFITEZ DE NOS BAS PRIX QUOTIDIENS!



**provigain**  
affilié à Provigo Inc.

PRIX EN VIGUEUR  
DU 27 NOV. AU 2 DÉCEMBRE '72

**BOUVILLON DE CHOIX MÛRI À POINT  
SÉLECTIONNÉ PAR LE GOUVERNEMENT**

	<b>STEAK de RONDE</b> TRANCHE COMPLETE TENDRE, DÉLICIEUX LB <b>1 23</b>		<b>RÔTI de CROUPE</b> COUPE SILVERSIDE POUR UN DÉLICIEUX RÔTI AU FOUR LB <b>1 23</b>		<b>SAUCISSES FUMÉES</b> provigo PQT 1 LIVRE <b>58c</b>		<b>POULETS B.B.Q.</b> CATÉGORIE "A" SCELLÉS À VIDE PESANTEUR 2 1/2 A 3 1/2 LIVRES MAPLE LEAF LB <b>43c</b>		<b>BACON TRANCHÉ</b> MAPLE LEAF PAQUET 1 LIVRE <b>95c</b>		<b>RÔTI DE PALETTE</b> COUPE RÉGULIÈRE LB <b>75c</b>		<b>RÔTI CÔTES CROISÉES</b> TENDRE, FACILE À TRANCHER LB <b>89c</b>		<b>RÔTI POINTE DE SURLONGE</b> TENDRE, DÉLICIEUX LB <b>1 49</b>		<b>CUISSES DE POULET</b> FRAICHES LB <b>69c</b>		<b>POITRINES DE POULET</b> FRAICHES LB <b>75c</b>		<b>CRETONS FRAIS</b> PROVIGO CONT. 10 ONCES <b>69c</b>		<b>TÊTE FROMAGÉE</b> PROVIGO CONT. 7 ONCES <b>59c</b>		<b>BOLOGNE TRANCHÉ OU MORCEAU</b> PROVIGO LB <b>39c</b>		<b>BOEUF HACHÉ</b> FRAIS, MAIGRE LB <b>78c</b>		<b>JAMBON MIDGET</b> PROVIGO LB <b>1 09</b>		<b>JAMBON DÎNER</b> PROVIGO LB <b>1 45</b>		<b>VIANDES CUITES</b> ASSORTIES MAPLE LEAF PQT 6 OZ <b>35c</b>		<b>SAUCISSES FRAICHES</b> MÈRE MICHEL PQT 1 LIVRE <b>79c</b>		<b>JAMBON CUIT TRANCHÉ</b> MAPLE LEAF PQT 6 ONCES <b>79c</b>
---	--	---	--	---	--	--	--	---	---	---	--	---	--	---	---	---	---	---	---	---	--	---	---	--	---	---	--	---	---	---	--	---	--	---	--	---	--

<b>ADOUCCISSEUR de TISSUS</b> Provigo Cruche 128 oz <b>99c</b>	<b>BREVAGES PROVIGO</b> Fruits assortis Bte 48 oz <b>31c</b>	<b>ARACHIDES BRUNES SALÉES</b> York Sac cello 12 oz <b>48c</b>	<b>GALETTES BLANCHES</b> Gailuron Bte 12s <b>45c</b>	<b>KETCHUP aux TOMATES</b> Heinz Bout. 15 oz <b>37c</b>
<b>MIR</b> Detersif liquide Bout. 24 oz <b>2 / 67c</b>	<b>JUS DE LÉGUMES</b> E.D. Smith Pot 28 oz <b>32c</b>	<b>ARACHIDES BLANCHES SALÉES</b> York Sac cello 12 oz <b>52c</b>	<b>MÉLANGE CROUTE À TARTE</b> Robin Hood Bte 21 oz <b>41c</b>	<b>BETTERAVES ENTIÈRES</b> Libby, moyennes Bte 19 oz <b>28c</b>
<b>LESTOIL</b> Nettoyeur liquide Bout. 28 oz <b>89c</b>	<b>CRISTAUX D'ORANGE</b> Swing Env. 3 1/2 oz <b>5 / 89c</b>	<b>NOIX MÉLANGÉES SALÉES</b> Tip Top Bte 13 oz <b>82c</b>	<b>MÉLANGES À GÂTEAUX</b> Robin Hood Bte 18 oz <b>48c</b>	<b>PÂTE DE FOIE</b> Paris Pâte Bte 6 oz <b>36c</b>
<b>SAVON de TOILETTE</b> Provigo Format reg. <b>8 / 45c</b>	<b>JUS DE PAMPLEMOUSSE</b> Libby, sucré ou non Bte 48 oz <b>65c</b>	<b>BONBONS DURS</b> Lowney Chaudière 5 lb <b>2 19</b>	<b>SHORTENING VÉGÉTAL</b> Crisco Cont. 1 lb <b>44c</b>	<b>CÉRÉALES CAPITAINÉ CROÛCHE</b> Quaker Bte 11 1/2 oz <b>47c</b>
<b>JAVEX</b> Eau de javel Cruche 128 oz <b>77c</b>	<b>LIQUEURS DOUCES COTT</b> Saveurs ass. Bout. 26 oz <b>27c</b>	<b>TABLETTES DE CHOCOLAT</b> Neilson Sac cello 205' <b>89c</b>	<b>HUILE VÉGÉTALE</b> Crisco Bout. 38 oz <b>97c</b>	<b>SAFE-T-SALT</b> Sel à glace Cont. 25 lb <b>79c</b>
<b>SHAMPOOING POUR BÉBÉS</b> Johnson Bout. 4 oz <b>75c</b>	<b>EAU MINÉRALE</b> Montclair Bout. 30 oz <b>37c</b>	<b>CHOCOLAT VESTA</b> Lowney Bte 5 lb <b>3 39</b>	<b>SEL FIN</b> Sifto Bte 2 lb <b>19c</b>	<b>ASSIETTES À TARTE</b> Lavo, 9 pouces Pqt 5s <b>31c</b>
<b>HUILE POUR BÉBÉS</b> Johnson Bout 4 1/2 oz <b>61c</b>	<b>SOUPES AYLMEYER</b> Légumes ou tomates Bte 10 oz <b>12c</b>	<b>BRISURES de CHOCOLAT</b> Baker Sac 12 oz <b>63c</b>	<b>POULET DESOSSÉ</b> Esta Pot 16 oz <b>1 44</b>	<b>ALCAN</b> Papier d'aluminium, rouil. 18 po. x 25 pi. <b>69c</b>
<b>CRÈME À BARBE</b> Gillette Cont. 7 oz <b>69c</b>	<b>JUS DE TOMATE</b> Heinz Bte 48 oz <b>45c</b>	<b>BISCUITS MALLOW</b> Lido Cont. 20 oz <b>89c</b>	<b>THON À LA CHAIR BLANCHE</b> Clover Leaf Bte 7 oz <b>71c</b>	<b>BEURRE 1re QUALITÉ</b> Canada No 1 Format 1 lb <b>68c</b>
<b>LAMES DE RASOIR</b> Gillette Pqt 10s <b>1 09</b>	<b>CHEEZ WHIZ</b> Kraft, fromage tartiner Pot 16 oz <b>75c</b>	<b>ASSORTIMENT DE BISCUITS</b> Pour vos réceptions - Christie Pqt 8 oz <b>39c</b>	<b>BLÉ D'INDE EN GRAINS</b> Niblets Bte 12 oz <b>24c</b>	<b>PAM</b> Enduit végétal Aérosol 9 oz <b>1 09</b>
<b>SECRET</b> Desodorisant ultra-sec Aérosol 9 oz <b>1 39</b>	<b>PATATES CHIPS</b> Provigo Sac 11 oz <b>59c</b>	<b>BISCUITS CHRISTIE</b> Tourtille ou Escorte Pqt 9 oz <b>45c</b>	<b>SAUCE AUX TOMATES</b> Gattuso Bte 8 oz <b>11c</b>	<b>CHIFFONS-J</b> Linges tout usage, coul. ass. Bte 12s <b>59c</b>
<b>COMPRIMÉS CONTRE MAUX DE TÊTE</b> Instantine (bte 12s 32') Bout. 50s <b>77c</b>	<b>CRÈME GLACÉE</b> Provigo, saveurs ass. Cont. 1/2 gal. <b>85c</b>	<b>BISCUITS "SOCIABLE"</b> Christie Pqt 8 oz <b>34c</b>	<b>FÈVES JAUNES OU VERTES</b> Del Monte Bte 14 oz <b>25c</b>	<b>PAPIERS-MOUCHOIRS</b> Kleenex, blancs Bte 400s <b>36c</b>
<b>SIROP CONTRE LA TOUX</b> Mathieu Bout. 5 oz <b>69c</b>	<b>JELL-O</b> Saveurs ass. Bte 3 oz <b>12c</b>	<b>PAIN PROVIGO</b> blanc tranche Format 20 oz <b>19c</b>	<b>RIZ GRAINS COURTS</b> Dainty Bte 32 oz <b>46c</b>	<b>PAPIER DE TOILETTE</b> Vogue, blanc Pqt 6 roul. <b>76c</b>
<b>SUCRE BLANC</b> St-Laurent Sac 10 lb <b>1 39</b>	<b>BEURRE DE CARAMEL</b> Grenache Cont. 28 oz <b>52c</b>	<b>TOAST MELBA</b> Old London, nature Bte 100s <b>62c</b>	<b>MARGARINE JAUNE MOLLE</b> Blanchet Format 1 lb <b>47c</b>	<b>JUS D'ORANGE PUR CONGELÉ</b> Provigo (bte 12 1/2 oz 43') Bte 6 1/2 oz <b>23c</b>
<b>FARINE TOUT USAGE</b> Purity Sac 7 lb <b>75c</b>	<b>SUCRE À GLACER</b> St-Laurent Cont. 2 lb <b>35c</b>	<b>FROMAGE CANADIEN TRANCHÉ</b> Kraft Format 16 oz <b>89c</b>	<b>MARGARINE JAUNE RÉG.</b> Blanchet Format 1 lb <b>37c</b>	<b>BAGGIES</b> Sacs utilités Pqt 40s <b>59c</b>
<b>SIROP DE TABLE</b> Canadienne Bout. 32 oz <b>41c</b>	<b>AMANDES EN ÉCALES</b> Wasco Sac cello 1 lb <b>79c</b>	<b>CERISES ROUGES GLACÉES</b> Aylmer Pqt 8 oz <b>63c</b>	<b>SPAGHETTI OU MACARONI COUPÉ</b> Gattuso Sac cello 2 lb <b>43c</b>	<b>GÂTEAUX AUX FRUITS</b> 1 lb 59c 3 lb 1.59 PROVIGO 2 lb 1.09 4 lb 1.99
<b>CAFÉ INSTANTANÉ</b> Chase & Sanborn (6 oz 1.18) Pot 10 oz <b>1 73</b>	<b>NOIX DU BRÉZIL</b> Wasco, en écales Sac 1 lb <b>65c</b>	<b>ÉCORCES MÉLANGÉES CONFITES</b> Aylmer Pqt 8 oz <b>41c</b>	<b>CORNICHONS DILL</b> Habitant Pot 24 oz <b>51c</b>	<b>AMPOULES ÉLECTRIQUES</b> Westinghouse, 25, 40, 60 ou 100 watts <b>2 / 44c</b>
<b>COLORANT À CAFÉ</b> Provigo (6 oz 44') Pot 11 oz <b>68c</b>	<b>AVELINES EN ÉCALES</b> Wasco Sac cello 1 lb <b>69c</b>	<b>CERISES ROUGES MARASQUIN</b> Aylmer (6 oz 35') Pot 16 oz <b>69c</b>	<b>OIGNONS MARINÉS SUCRES</b> Gattuso Pot 12 oz <b>55c</b>	<b>GLAD</b> Sacs déchets, 26 x 36 Pqt 10s <b>69c</b>
<b>CAFÉ MOULU</b> Maxwell House Sac 1 lb <b>99c</b>	<b>NOIX EN ÉCALES</b> Wasco Sac cello 1 lb <b>69c</b>	<b>FRUITS CONFITS MÉLANGÉS</b> Aylmer Pqt 8 oz <b>43c</b>	<b>CORNICHONS BREAD &amp; BUTTER</b> Habitant Pot 16 oz <b>45c</b>	<b>ALLUMETTES EN LIVRETS</b> Provigo Bte 50s <b>19c</b>
			<b>GHERKINS MIDGET</b> Gattuso Pot 12 oz <b>49c</b>	<b>FROMAGE FONDU SUISSE</b> Kraft Format 14 oz <b>1 19</b>

**PATATES DE TABLE**  
CULTURE DU N.-B.  
CANADA NO 1  
**10 lb 51c**

**PAMPLEMOUSSES BLANCS**  
VARIÉTÉ MARSH SANS PÉPIN  
IMP. DE FLORIDE GROSSEUR 48  
**8/78c**

**BANANES MÛRIES À POINT**  
VARIÉTÉ DOLE OU SNACK  
QUALITÉ CONTRÔLÉE  
LB **12c**

**OIGNONS JAUNES**  
VARIÉTÉ à BOUILLIR  
CULTURE DU QUÉBEC  
10 LB **49c**

**BLÉ D'INDE EN ÉPIS**  
IMP. DE FLORIDE  
CANADA NO 1  
**5/55c**

**ANANAS FRAIS**  
IMP. DU MEXIQUE, VARIÉTÉ  
DOLE SUGAR NO 1, GR. 10  
CH. **45c**

**CHAMPIGNONS FRAIS**  
CULTURE DU QUÉBEC  
CANADA NO 1  
CONT. 1/2 LB **43c**

**PIMENTS VERTS**  
IMP. DES E.-U.  
CANADA NO 1  
LB **35c**

**EPINARDS LAVÉS**  
IMP. DES E.-U.  
CANADA NO 1  
CELLO 10 OZ **33c**

**MARCHÉ C. CLOUTIER**  
175, rue Principale  
Ste-Anne-de-la-Pérade, P.Q.

**MARCHÉ DESAULNIERS INC.**  
681, 4e Rue  
Grand'Mère, P.Q.

**W. LAVEAULT & FILS ENR.**  
465, rue Notre-Dame  
Cap-de-la-Madeleine, P.Q.

**MARCHÉ LAVERGNE & FRÈRE**  
10, rue Ste-Madeleine  
Cap-de-la-Madeleine, P.Q.

**MARCHÉ MASSICOTTE INC.**  
415, rue Thibeau  
Cap-de-la-Madeleine, P.Q.

**MARCHÉ THÉO MONGRAIN LTÉE**  
749, rue Williams  
Trois-Rivières, P.Q.

**MARCHÉ PÈRE DANIEL INC.**  
3450, rue St-Judes  
Trois-Rivières, P.Q.

**MARCHÉ CHARLES TARDIF INC.**  
3097, Boul. Des Forges  
Trois-Rivières, P.Q.

# "L'industrie du papier est vivante"

TROIS-RIVIÈRES (J.P.A.) — L'industrie du papier est vivante. Voilà certes qui en fera s'arrêter plusieurs, ceux au moins qui croient que cette industrie en a pris pour son rhume dans notre région, exemple la Domtar. Pourtant, et c'est là le cadre d'une semaine d'activités consacrée au papier dans la région trifluvienne, en accord

avec le Conseil des producteurs des Pâtes et Papiers, le CEGEP de Trois-Rivières pose le prétexte d'une action d'envergure provinciale pour inciter les jeunes à choisir la technologie du papier comme programme de formation. Bref, il est question ici de faire le point sur le "vrai" visage de l'industrie du papier, celui qui fait ressortir un besoin, une demande de

technologiques dans ce secteur québécois. Un besoin? Des débouchés... Au CEGEP de Trois-Rivières, tel que nous l'a souligné un responsable, sept étudiants seulement sont inscrits en technologie du papier cette année. "Il nous en faudrait au moins 50", s'empresse d'ajouter notre interlocuteur pour expliquer le besoin de ces technologues face

aux méthodes modernes de production papetière. "Non seulement faut-il redorer le blason du papier, dit-il, mais encore faut-il faire comprendre "qu'il manque du monde" dans ce domaine technique précis. Méthodes d'impression suivies plus à la lettre, nouvelles normes de qualité à observer font donc que les responsables du CEGEP sonnent l'alerte.

— Il faut à tout prix corriger cette situation (le manque d'adhésions à l'option papier) et prouver aux jeunes qu'ils peuvent retirer de grands bénéfices dans cette carrière de choix.

### Pour le grand public

Pour étaler au grand jour tous ces avancés, le CEGEP procédera d'abord à une exposition au Pavillon du papier, situé au 2250 de la rue Saint-Olivier à Trois-Rivières les 2 et 3 décembre prochains, entre 13 et 18 heures. Vendredi soir de cette semaine, le 1er décembre, un colloque débutera à 20 h au pavillon des Humanités du CEGEP (auditorium), sur la rue Lavolette. Le thème de ce colloque d'importance vu notre situation dans l'industrie en question: L'industrie du papier est vivante!

Nous y retrouverons le président du Conseil des producteurs des Pâtes et Papiers, M. Paul-E. LaFrance, qui expliquera ce titre. Aussi, le gérant de l'usine CIP de Gatineau, M. Guy Tremblay, qui, lui fera ressortir que l'industrie du papier a de plus en plus besoin de personnel "qualifié". Etc... pour autant de sujets primordiaux dont "Le CEGEP répond aux attentes de l'industrie papetière", que traitera M. François St-Arnaud, le directeur du département des Techniques du papier.

## invitation

Vous êtes invités à rencontrer le représentant de  
**LA RÉGIE DES RENTES DU QUÉBEC**  
 le 29 novembre  
 à 460 boulevard Louis-Fréchette  
 Nicolet

Profitez de l'occasion pour lui soumettre vos problèmes sur le Régime de rentes du Québec, sur la loi des allocations familiales du Québec et sur la loi des allocations scolaires.

**LA RÉGIE DES RENTES DU QUÉBEC**

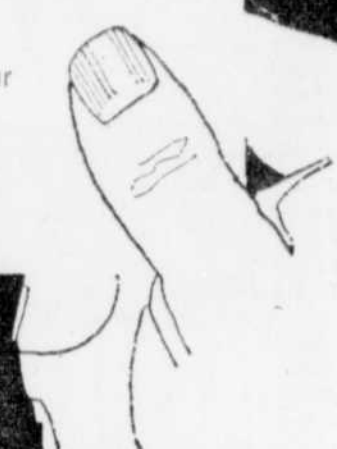

## Litige entre professeurs et la régionale sur le décret

par Raynald BRIERE

TROIS-RIVIÈRES — L'Association des enseignants des Vieilles-Forges a décidé d'avoir recours à l'arbitrage pour régler le différend qui l'oppose à la commission scolaire régionale des Vieilles-Forges relativement à l'article 1.08 du décret imposé par le gouvernement à la suite de l'échec des négociations. Il n'est pas impossible que tous les griefs logés auprès des commissions scolaires locales subissent le même sort.

Les répercussions de ce débat risquent de dépasser les frontières de la région, puisqu'il met en relief l'interprétation d'une clause du décret. En mettant cet article à l'épreuve, l'Association des enseignants des Vieilles-Forges marque le pas. D'autres seront tentés de l'imiter, si jamais elle obtenait gain de cause.

La clause controversée signale que l'instituteur a droit à titre de rétroactivité, à la différence entre le montant prévu à

l'échelle selon sa classification et en vertu de la présente convention et celui qui lui a effectivement été payé pour ses services depuis le premier septembre 1971 selon les taux prévus à l'échelle pour sa classification antérieurement à la présente convention. Dans le langage courant, notent les dirigeants de l'Association des enseignants, cela implique "le remboursement des jours de grève et le remboursement des jours de maladie non payés par la commission scolaire au cours de

l'année 1971-72". Et les commentaires vont bon train. La commission scolaire ne bouge pas, parce qu'elle a reçu l'ordre d'attendre. Les enseignants s'impatientent, parce qu'ils ont hâte de récupérer ces importantes sommes.

Si l'arbitre nous donne raison d'indiquer M. Raymond Johnston, le président de l'Association et que les commissions scolaires s'obstinent à demeurer sur leur position, nous n'aurons pas d'autres moyens que de nous tourner vers les tribunaux.

## Nouveau contrat de travail à la Boulangerie Breton

CAP-DE-LA-MADELEINE (C.S.) — Un nouveau contrat de travail d'une durée de trois ans vient d'être signé à la Boulangerie A. Breton et Fils Ltée, entre le syndicat national des salariés affilié à la CSD et la direction de la compagnie.

En vertu de cette convention collective, plusieurs clauses du précédent contrat ont été améliorées. Ainsi, tous les salariés couverts par un certificat d'accréditation, actuellement à l'emploi de la compagnie, seront obligés de faire partie du syndicat et cette obligation s'appliquera également aux nouveaux employés dès qu'ils auront 30 jours de travail. D'autre part, pour acquérir ses droits d'ancienneté, un nouvel employé devra travailler 30 jours dans les 90 jours de calendrier par rapport à 60 jours auparavant. Ces droits d'ancienneté courront pendant une période de 12 mois.

Les absences autorisées pour activités syndicales passeront quant à elles de 10 à 20 jours

par année. La semaine de travail qui était de 42 1/2 h sera réduite à 40 h par semaine. Les vacances annuelles seront de deux semaines après un an de service continu, trois semaines après sept ans et quatre après dix-huit ans. Les bénéfices marginaux ont eux aussi été améliorés substantiellement.

Enfin au chapitre des salaires, les employés ont obtenu des augmentations de \$27 par semaine, avec pleine rétroactivité, ce qui portera le salaire moyen à environ \$122,50 par semaine.

Les négociations qui ont amené la signature de ce nouveau contrat ont été réalisées en présence de M. Claude Defoy, négociateur du gouvernement, MM. Gilles Breton et Denis Bouchard (avocat) pour la partie patronale et MM. Jean-Louis Gendron, Jos Caron, conseillers techniques à la CSD, André Hubert, président du syndicat, Roland Neault, Aurèle Lanthier et Jean Spénard, officiers du syndicat.

### A la Régionale

## \$44,000 et plus pour le déneigement

TROIS-RIVIÈRES (R.B.) — C'est la firme Yvon Déry qui prend la grosse part du gâteau dans le programme de déneigement de la régionale des Vieilles-Forges. Il faut dire aussi que cette entreprise a été la seule à déposer des soumissions pour neuf des 16 institutions de la commission scolaire. C'est un montant de quelque \$22,600 que la régionale versera à M. Yvon Déry pour le déneigement des écoles Marie-Immaculée, Sainte-Angele, le Centre d'adaptation scolaire, le pavillon Didace-Pelletier, les écoles Lavendry, Sainte-Marguerite, Saint-François-Xavier, Sainte-Cécile et Saint-Patrice.

La firme Gaston Fournier, pour un montant de \$7,490 assurera le déneigement des ter-

rains de la polyvalente du Cap-de-la-Madeleine, tandis qu'à Louiseville, le contrat a été accordé à l'entreprise Louiseville Asphalte. Au pavillon de l'automobile, c'est l'entreprise Anselme Bourassa qui effectuera le travail, tout comme à la polyvalente De La Salle et à l'école des métiers de Trois-Rivières pour une somme de \$12,000.

Au tarif horaire de \$15 pour les jours de la semaine et de \$17 pour le samedi et le dimanche, la firme Les produits ciment Saint-Maurice s'est vu octroyer le contrat de déneigement de l'école Sainte-Ursule et celui du Centre administratif.

Sans tenir compte des contrats à tarif horaire, le déneigement coûtera environ \$44,000.

## le monde scolaire

par Roger NOREAU

### Saint-Marc-des-Carrières

Le président et le directeur général de la Commission scolaire Grand Bois ont été autorisés à signer le contrat de location de divers locaux avec la Commission scolaire régionale Tardivel. A l'école le coût de location est de \$12,861 et au couvent Sainte-Marie, le coût est de \$38,812.

La Commission scolaire Grand Bois procédera à une série d'ententes avec les commissions scolaires de son entourage en ce qui a trait au service de psychologie. Un protocole d'ententes interviendra donc entre les commissions scolaires Tardivel, Mgr Vachon et Portneuf.

Depuis le début de novembre 1972, les assemblées de la Commission scolaire Grand Bois se tiennent le 3e mardi de chaque mois à l'école Sainte-Marie à Saint-Marc-des-Carrières.

Le ministère de l'Éducation a réduit de \$318,000 à \$47,515 le budget d'immobilisation de la Commission scolaire. Ce budget comprend divers travaux aux écoles suivantes, Deschambault, Saint-Alban, Saint-Marc, Sainte-Marie, Saint-Ubalde et à l'école Notre-Dame-de-la-Providence. En plus des travaux, le budget comprend l'achat de divers matériels et des transformations et réparations.

# UNITED

SI VOUS VOULEZ ÉPARGNER!

ACHETEZ MAINTENANT. RIEN À PAYER AVANT JANVIER 1973 AVEC UN COMPTE COURANT UNITED.

OU UTILISEZ NOTRE PLAN DE MISE DE CÔTÉ.

**188**  
**ENS. DE 20 LUMIÈRES**  
 Ampoules miniatures. Couleurs variées.

**99¢**  
**CARTES DE NOËL**  
 Divers motifs. 51 par boîte.

**97¢**  
**EMBALLAGE CADEAU.**  
 21 feuilles de 20" x 30". Motifs de Noël.

**167**  
**8 ROULEAUX DE PAPIER CADEAU**  
 6 papier et 2 métallique. Longueur, totale 360" x 26" largeur.

**88¢**  
**CHOUX AUTO-COLLANTS.**  
 30 choux pour décorer vos cadeaux.

**477**  
**ARBRE DE NOËL 2 1/2'**  
 Arbre vert avec sommet neigeux. 23 branches.

**288**  
**ARBRE DE NOËL 3'**  
 37 branches. Blanc, argent, vert ou or.



**1188**  
**PIN ÉCOSSAIS DE 6'**  
 81 branches vertes. Socle trépidé inclus.

**29¢**  
**CROCHETS**  
 Paquet de 150 crochets.

**237**  
**ENS. DE 12 LUMIÈRES**  
 Colorées ou transparentes.

**1588**  
**ARBRE DE NOËL 7'**  
 Majestueux pin écossais. 102 branches touffues. Vert. Socle inclus.

## VENTE DE NOËL

ENSEMBLE D'ARBRE DE NOËL

Magnifique arbre de 6', avec 2 ensembles de lumières, 2 boîtes de décorations, 1 boîte de crochets, 2 guirlandes, et 2 paquets de glaçons.

POUR UN SEUL BAS PRIX

**1697**

**88¢**  
**GUIRLANDE VINYLE**  
 15' de longueur. Résistant au feu.

**67¢**  
**BOULES DE NOËL**  
 Unies ou de fantaisie. 12 pces.

**37¢**  
**GLAÇONS**  
 Ton argenté éblouissant.

**167**  
**GATEAU AUX FRUITS**  
 de 3 lbs.  
 Gonflé de noix, fruits confits, etc... Un vrai délice!

Il y a un MAGASIN UNITED près de chez vous

### TROIS-RIVIÈRES:

- Centre d'Achats de Trois-Rivières ouest. 4510 boul. Royale
- 385 rue Des Forges
- Montréal • St-Hyacinthe • Joliette • Saint-Jean • Québec • Sorel
- Jonquière • Chicoutimi • Rimouski • Drummondville • Valleyfield

"PORTEZ-LE DONC A VOTRE COMPTE"



Les organisateurs du Grand Prix devront s'adresser à Québec

# La ville ne paiera pas pour le prolongement du circuit

par Bernard CHAMPOUX

TROIS-RIVIÈRES — "Le meilleur support que la ville de Trois-Rivières peut accorder au Grand Prix Molson, c'est d'aider les organisateurs à obtenir une aide financière auprès des gouvernements provincial et fédéral".

Voilà la réponse donnée par le maire Gilles Beaudoin aux responsables de cette grande compétition d'auto-sports qui désiraient savoir jusqu'où pourrait aller la participation financière du conseil au projet de prolongement du circuit sur le terrain de l'exposition.

Devant le coût estimatif de \$60.000 pour en arriver à un tel objectif, le premier magistrat de la cité trifluvienne a déclaré que la ville ferait tout en son possible pour aider l'organisation en y allant d'une contribution minimale, mais jamais elle ne pouvait promettre le versement d'un tel montant ni même le financer comme elle l'a déjà fait dans le passé.

Il faut plutôt, selon lui, solliciter ceux qui s'occupent du tourisme à Ottawa et à Québec en prenant pour acquis que le Grand Prix constituait un événement touristique hors-pair. "Si on a trouvé de l'argent pour le Mont Sainte-Anne dans la région de Québec, je ne vois pas pourquoi les gouvernements refuseraient d'allouer des crédits au Grand Prix Molson" de mentionner le maire Beaudoin.

D'ailleurs, devait-il préciser, les députés Claude Lajoie et Guy Bacon sont sensibilisés à la question et sont prêts à appuyer les efforts des organisateurs en ce sens.

### Le projet

C'est le président du Grand Prix, M. Léon Cadieux qui a fait part du projet de son organisation dont le point principal consiste à prolonger le circuit de compétition à l'intérieur de la piste de courses sous-harnais.

En aucun moment, a expliqué M. Cadieux, il n'est question d'utiliser le parcours réservé habituellement aux chevaux, lequel est cependant traversé à deux endroits, aux extrémités de l'estrade plus précisément.

De cette façon, la longueur du circuit serait portée à deux milles pour donner immédiatement une nouvelle dimension au Grand Prix qui obtiendrait ainsi la chance de présenter aux

amateurs une série américaine fort importante "la Continental".

### Des obstacles

Le seul obstacle à la concrétisation d'un tel rêve, c'est le Club de courses Lavolette, a clamé le conseiller Fernand Colbert en mentionnant que la ville devait respecter le bail conclu avec cette organisation.

M. Cadieux a reconnu le bien-fondé de cette remarque en ajoutant toutefois que les premiers pourparlers entamés avec M. Gaston Belliveau du Club de courses lui avaient laissé une impression contraire.

Evidemment, le fait de permettre l'accès à la piste de courses aux voitures-sports entraînera automatiquement l'annulation de trois à quatre programmes de chevaux, mais le président du Grand Prix a précisé que cette perte serait amplement compensée par des revenus plus qu'intéressants à l'entrée de l'estrade et au chapitre des concessions.

Le problème majeur, de dire M. Cadieux réside au niveau des hommes à chevaux qui perdront des bourses d'au moins \$5.000 en plus de laisser les chevaux inactifs pendant trois jours.

Le président du Grand Prix a manifesté l'espoir d'aplanir ces difficultés éventuelles à l'occasion de futures négociations

en autant que le conseil accorde son assentiment au projet soumis, ce que les édiles se sont empressés d'émettre sur-le-champ.

## les affaires municipales

### Trois-Rivières

Le conseil a donné son assentiment au plan d'homologation du boulevard des Forges, entre l'usine de filtration et la propriété de la succession Atcher Pitt. Il s'agit pour la ville de réserver le terrain nécessaire à l'élargissement de ce boulevard qui serait éventuellement pourvu d'une chaussée de 70 pieds.

— 0 —

Un contribuable dont les interventions colorées font sourire plus d'un, M. Albert Dognigny s'est plaint contre le bruit provenant du logement voisin du sien dans le logement de Notre-Dame-de-la-Paix. Il a dit que ce n'était pas l'endroit pour jouer du "drum" tard durant la soirée et encore moins, quand un bébé de trois semaines dort dans son lit. Son épouse s'est fait plus violente en affirmant qu'elle allait répondre du tac au tac en augmentant le volume de son stéréo et qu'elle mettra à la porte tout policier qui oserait intervenir. Le maire Beaudoin lui a demandé s'adresser dorénavant à l'Office municipal d'habitation dans de tels cas.

— 0 —

Le comité de planification a suggéré la tenue d'une rencontre avec le comité des citoyens du secteur Sainte-Thérèse afin d'étudier le projet d'agrandissement de la zone commerciale RB-16 en bordure du boulevard des Forges. Cette rencontre a pour objet de sonder l'opinion des gens impliqués par ce projet préconisé par le conseil municipal.

— 0 —

M. André Godin pourra transporter une maison de deux étages à partir du boulevard Saint-Jean jusqu'au lot P-213 sur le boulevard des Forges. Le comité de planification en a fait la recommandation.

— 0 —

Le conseiller Lionel Julien a plaidé brillamment sa cause afin que le conseil municipal donne son accord au projet d'aménagement d'une patinoire dans le secteur Lambert même s'il a admis que celle-ci n'aurait aucunement dans le calendrier établi par le service des loisirs. Il a déclaré qu'un rond de glace seulement avait été prévu, mais que devant la possibilité d'acquiescer des bandes usagées à un prix de \$84, le directeur du SDJ avait autorisé cet achat. Cependant, il faudrait installer l'équipement nécessaire à l'éclairage de cette patinoire et M. Julien a établi à \$2.000 la dépense globale à cet égard. Tous les membres du conseil ont été unanimes à affirmer que le budget municipal ne pouvait absorber un tel montant et qu'il appartenait au service de loisirs de trouver les crédits nécessaires. Le projet soumis par le conseiller Julien a donc été reporté pour étude à la Commission des loisirs.

— 0 —

Les policiers trifluviens ont effectué au cours du mois d'octobre du temps supplémentaire qui a provoqué des déboursés de \$1.753. La plus grande proportion de ce montant a été utilisée pour les comparutions dans les différentes cours de justice et par les enquêtes effectuées par les membres de la Sûreté municipale.

— 0 —

Le maire Gilles Beaudoin a tenu à souligner que les citoyens éventuellement touchés par la construction de la voie interurbaine ne doivent aucunement s'inquiéter avant que les plans officiels ne soient déposés au bureau d'enregistrement par le ministère de la Voirie. Dès que cette procédure sera remplie, le maire a expliqué qu'une soirée d'information serait immédiatement convoquée au sous-sol de l'église Saint-Sacrement et que les citoyens impliqués pourront alors obtenir tous les éclaircissements désirés de la part des ingénieurs du ministère de la Voirie.

### Cap-de-la-Madeleine

Le conseiller Sylvio Hénaire a proposé une résolution manifestant l'opposition du conseil municipal à la demande d'augmentation des tarifs de la compagnie de téléphone Bell du Canada.

— 0 —

C'est le 13 décembre que la ville du Cap comparaitra devant le tribunal relativement à la taxe de compensation qui a été chargée dernièrement à la Commission scolaire du Cap, laquelle avait interjeté appel devant la Commission des Affaires municipales du Québec.

## Québec-Téléphone a investi plus de \$350,000 pour améliorer son service

CAP-DE-LA-MADELEINE (R.N.) — La compagnie Québec Téléphone a investi jusqu'à maintenant plus de \$350.000 pour l'amélioration de son service dans les paroisses de Saint-Prospère, Saint-Stanislas, Saint-Narcisse, Sainte-Geneviève, Batiscan et Sainte-Anne-de-la-Pérade pourront communiquer entre eux sans frais d'interurbain. De plus, les abonnés de Sainte-Geneviève n'auront plus à déboursier de frais d'interurbain pour atteindre les abonnés de Champlain (Bell Canada) et vice-versa.

Selon M. Raymond Joncas, gérant de la compagnie Québec Téléphone pour le district de Donnacona, "cette amélioration constitue un véritable pas dans la modernisation du service téléphonique pour les résidents de ces localités."

## Deuxième réunion du comité de parents au Cap

CAP-DE-LA-MADELEINE (R.N.) — La deuxième réunion du comité de parents de la Commission scolaire du Cap-de-la-Madeleine se déroulera ce soir au centre administratif de la rue Bellevue. Cette réunion de parents sera très importante pour le comité qui devra définir l'orientation qu'il entend donner à son action et à son fonctionnement.

Plusieurs sujets sont déjà inscrits à l'ordre du jour, dont l'adoption du procès verbal de la réunion du 31 octobre, une lettre des présidents de la zone du Cap, les réunions de la Commission scolaire et la déléguée d'un membre du comité, la démission de Mme Colette Normandin présidente de l'école de la Ferté, l'horaire des élèves au premier cycle, l'attitude à prendre lors des tempêtes de neige, le lait dans les écoles et le projet d'un centre d'écologie à l'école Notre-Dame-des-Plaintes à Saint-Louis-de-France.

## Domtar achète pour \$4 millions de bois

TROIS-RIVIÈRES (JPA) — de 45.000 cordes de bois mais l'Office des producteurs de bois n'a pu en garantir environ la moitié.

### Prix cordés

Voici, côté chiffres, ce qu'il en coûtera aux diverses usines de la Domtar pour ce nouvel approvisionnement et d'où proviendra le bois de pulpe:

— Le bois franc coupé à Lotbinière-Mégantic coûtera, la corde, \$22.15 au moulin de Windsor et \$21.65 à East Angus. Celui abattu dans Québec-sud coûtera \$22.40 et \$21.90. Finalement, c'est \$21.90 et \$21.40 la corde que paieront ces mêmes usines pour la coupe dans Nico-

let et l'Estrie. Pour la pruche et le mélèze il s'agira de \$23 et \$22.50 toujours pour chaque corde, s'y ajoutant des frais de maintenance de la part des "jobbers".

En ce qui a trait à l'usine de Trois-Rivières où seront acheminés des milliers de cordes de peuplier et de tremble, la compagnie devra verser \$22.25 la corde pour le bois de Nicolet et de la Mauricie; \$22.65 pour celui de l'Estrie, de Portneuf et de Lotbinière-Mégantic; \$23.50 pour la coupe provenant de Québec-Sud et Lévis-Bellechasse.

Notons en passant que la Domtar a consenti à commen-

cer à payer ces nouveaux prix dès le 27 novembre 1972, bien que l'entente soit faite pour l'année 1973, c'est-à-dire du 1er janvier au 31 décembre prochains.

Au cours des pourparlers qui ont conduit la Domtar et l'Office des producteurs de bois à cette entente, on n'a pu s'entendre toutefois sur les prix qui devront être déterminés pour les bois mous, notamment le sapin et l'épinette qui servent grandement encore à la fabrication du papier. Partie remise seulement cependant car les négociations touchant ces essences n'ont été que remises à plus tard, visant d'autres achats.

# VENTE DE NOËL

# UNITED

SI VOUS VOULEZ ÉPARGNER!

ENCAISSEZ VOTRE CHEQUE D'ALLOCATION PROVINCIALE CHEZ UNITED ET OBTENEZ 10% D'ESCOMPTE SUR LE TOTAL DE VOS ACHATS.

**VOTRE CHOIX 2.99 ch.**

**VOTRE CHOIX 5.97**

**VOTRE CHOIX 3.33 ch.**

**VOTRE CHOIX 3.97**

**11.97**

**9.97**

**12.97**

**5.97**

il y a un MAGASIN UNITED TROIS-RIVIÈRES: Centre d'Achats de Trois-Rivières ouest 4510 boul. Royale 385 rue Des Forges

• Montréal • St-Hyacinthe • Joliette • Saint-Jean • Québec • Sorel • Jonquière • Chicoutimi • Rimouski • Drummondville • Valleyfield

"PORTEZ-LE DONC A VOTRE COMPTE"



# Pourquoi pas VOUS dans la photo ?

Mme Maréchal a comparé son marché de \$33.49 fait chez Steinberg avec des articles de valeur comparable qu'elle a elle-même choisis le même jour (16/11/72), chez un concurrent de Steinberg (\$35.84).

Chez Steinberg, son marché lui a coûté

## \$2.35 DE MOINS



Mme Maurice Maréchal  
5370 Rosemont  
Trois-Rivières ouest

**prix miracles**  
en alimentation  
**ON PEUT COMPTER DESSUS!**

**ACHATS BONIS doubles économies**

**COMPAREZ**

RIZ FRIT AU POULET, CONGÉLÉ WONG WING PQT 12 OZ **59¢**

CÔTES DECOUVERTES CONGÉLÉES WONG WING PQT 12 OZ **99¢**

GELEES EN POWDRE ASSORTIES JELL-O PQT 3 OZ **12¢**

RAGOÛT DE BOULETTES CHEF BOY-AR-DEE BTE 30 OZ **75¢**

CAFÉ DECAFEÏNÉ TASTER'S CHOICE BOCAL 4 OZ **\$1.23**

MAYONNAÏSE HELLMANN PQT 24 OZ **69¢**

CAFÉ SÈCHE À FROID MAXIM BOCAL 4 OZ **\$1.26**

SAUCE HOT CHICKEN GAZA BTE 14 OZ **19¢**

DETERSIF BOLD BTE GÉANTE **\$1.06**

---

**ACHAT BONI DOUBLE ÉCONOMIE**

**DÉTERSIF EN POWDRE BOLD**

BTE ÉCON. **\$1.75**

**produits populaires**

**COMPAREZ**

YOGOURTS DELISLE SAVEURS ASSORTIES PQT 16 OZ **48¢**

MACARONI ASSORTI LANCIA PQT 2 LB **47¢**

FARINE FIVE ROSES SAC 7 LB **84¢**

ALIMENTS TAMISÉS GERBER POUR BÉBÉS PQT 4 1/2 OZ **15¢**

ARACHIDES SÈCHÉES PLANTERS (POT 12 OZ 89¢) PQT 8 OZ **69¢**

EAU MINÉRALE MARCEAU BOUT. 32 OZ **33¢**

MARINADES HABITANT MÉLANGÉES ET SUCRÉES POT 24 OZ (BETTERAVES MARINÉES 24 OZ 39¢) **50¢**

ESSUIE-TOUT DECORE WHITE SWAN COULEURS ASS. PQT 2 ROUL. **59¢**

DÉSINFECTANT EN AÉROSOL LYSOL (BOUT. 14 OZ \$1.49) BOUT 7 OZ **89¢**

---

**ACHAT BONI DOUBLE ÉCONOMIE**

**COCKTAIL AUX LÉGUMES E. D. SMITH**

POT 28 OZ **33¢**

**bas tous les jours**

**COMPAREZ**

RICE KRISPIES DE KELLOGG BTE 13 OZ **51¢**

GARNITURE À DESSERT DREAM WHIP PQT 2 OZ **31¢**

SHORTENING DOMESTIC PQT 2 1/2 LB **99¢**

MÉLANGE ROBIN HOOD POUR CROÛTE À TARTE PQT 21 OZ **43¢**

SAINDOUX PUR MAPLE LEAF PQT 1 LB **24¢**

FÈVES HEINZ AVEC SAUCE TOMATE BTE 14 OZ **25¢**

MORCEAUX DE BOEUF SOCIETY AVEC SAUCE DEL MONTE BTE 14 1/4 OZ **23¢**

CAPITAINE CROUNCHE CÉRÉALE BTE 11.5 OZ **56¢**

BISCUITS WESTON "WAGON WHEELS" PQT 8 OZ **57¢**

---

**BAS TOUS LES JOURS**

**MÉLANGE À GÂTEAU ASSORTI, STEINBERG**

POT 19 OZ **33¢**

**bas tous les jours**

**COMPAREZ**

PÂTE À PAIN CONGÉLÉE GAINSBOROUGH PQT 32 OZ **46¢**

JUS D'ORANGE CONCENTRÉ, CONGÉLÉ MINUTE MAID BTE 12 OZ **39¢**

POIRES BARTLETT DE FANTAISIE STEINBERG BTE 28 OZ **38¢**

JUS DE CITRON REALEMON BOUT. 25 OZ **60¢**

SAUCE AUX TOMATES CATELLI BTE 14 OZ **31¢**

"KIPPER SNACK" CONNOR PQT DE 2 BTES 3 1/4 OZ **39¢**

HARICOTS VERTS COUPÉS, DU LAC BLEU DEL MONTE BTE 14 OZ **28¢**

SARDINES MILLIONNAIRE SANS PEAU ET SANS ARÊTES BTE 4 3/8 OZ **35¢**

LAMES SCHICK À DOUBLE TRANCHANT EN ACIER INOXYDABLE PQT DE 10 **\$1.09**

---

**BAS TOUS LES JOURS**

**TOMATES ENTIÈRES ORCHARD KING CANADA DE CHOIX**

BTE 28 OZ **32¢**

**bas tous les jours**

**COMPAREZ**

VITAMINES CHICKS BOUT. DE 100 **\$2.97**

GANTS LIVING DE PLAYTEX 2 PAIRES **\$1.07**

PÂTE DENTIFRICE CLOSE UP, ROUGE OU VERT TUBE 100 ML **89¢**

FIXATIF À CHEVEUX ADORN BTE 13.3 OZ **\$1.97**

DETERSIF LIQUIDE VEDETTE BOUT. 64 OZ **69¢**

TAMPONS À RECUPERER JETS PQT DE 10 **33¢**

FEUILLE D'ALUMINIUM STEINBERG ROUL. 12" x 25' **33¢**

STRETCH 'N SEAL ROUL. 50 PI. **37¢**

SERVIETTES SANITAIRES ELEGANT PQT DE 48 **\$1.39**

---

**BAS TOUS LES JOURS**

**BEURRE PIE IX**

LB **67¢**

**ON PEUT COMPTER SUR NOS VIANDES**

JEUNE BOEUF VIEILLI NATURELLEMENT

**GROS, PETITS FILETS** OU CÔTELETTES, BOUT ENLEVÉ **\$1.53** LA LB

**RÔTI DE PALETTE** COUPE ORDINAIRE **75¢** LA LB

---

**POULETS 2 À 4 LB** CONGÉLÉS CANADA CATÉGORIE "A" **43¢** LA LB

---

**JAMBON FUMÉ** DANS L'ÉPAULE, SANS JARRET **59¢** LA LB

---

**BACON TRANCHÉ** SANS COUENNE

STEINBERG PQT 1 LB **86¢**

SWIFT PREMIUM PQT 1 LB **89¢**

MAPLE LEAF PQT 1 LB **93¢**

---

**RÔTI DE CÔTES CROISÉES** LA LB **89¢**

JEUNE BOEUF VIEILLI NATURELLEMENT

**BIFTECK DE RONDE** LA LB **\$1.23**

DÉSOSSE, TRANCHE ENTIÈRE

JEUNE BOEUF VIEILLI NATURELLEMENT

**RÔTI DE CROUPE** LA LB **\$1.23**

COUPE SILVERSIDE

JEUNE BOEUF VIEILLI NATURELLEMENT

**BOEUF HACHÉ** LA LB **78¢**

FRAIS

**LONGES DE PORC** LA LB **79¢**

MAIGRES, FRAÎCHES

BOUT DES CÔTES, ENV. 3 LB

**CÔTELETTES D'AGNEAU** LA LB **55¢**

DANS L'ÉPAULE, EN PANIER DE NOUVELLE-ZÉLANDE

**FOIE DE PORC** LA LB **43¢**

TRANCHE, DÉLICIEUX

**SAUCISSES FUMÉES** SANS PEAU STEINBERG PQT 1 LB **58¢**

**TOURTIÈRE** STEINBERG PQT 16 OZ **77¢**

**SALADE DE CHOU** OU DE POMMES DE TERRE STEINBERG CONT. 2 LB **79¢**

**PIZZA AU PEPPERONI** FRAICHE STEINBERG 1 LB 8 OZ **99¢**

**SAUCISSES FUMÉES** TRANCHÉES SWIFT PREMIUM POUR LE DÉJEUNER PQT 1 LB **99¢**

**CREVETTES CUITES** SAU-SEA PQT 8 OZ **\$1.19**

**FRITURES D'AIGLEFIN** BLUE WATER PQT 8 OZ **56¢**

**pâtisseries**

**TARTE AUX POMMES** STEINBERG AVEC OU SANS CANNELLE 24 OZ 8" CH. **39¢**

**BEIGNES "CRULLERS"** AU CHOCOLAT STEINBERG PQT DE 6 **35¢**

**GÂTEAU ÉTAGÉ MOKA** STEINBERG CRÈME AU BEURRE PQT 16 OZ **55¢**

**ROULE AUX BLEUETS** OU AU CHOCOLAT STEINBERG 10 OZ **29¢**

**BRIOCHE SUCRÉES** ÉRABLE ET NOIX STEINBERG PQT DE 12 **39¢**

**GÂTEAU À LA VANILLE** NOUVELLE-ORLÉANS GLAÇAGE À LA VANILLE 14 OZ **39¢**

**PAIN AUX RAISINS** TRANCHE, STEINBERG FAIT DE BLE ENTIÈRE 12 OZ **27¢**

**POUDING-CHÔMEUR** STEINBERG 13 OZ **39¢**

---

**articles divers**

**VERRES À COLA** BTE DE 12 **78¢**

**VOITURETTES** PLIANTES POUR MAGASINAGE CH. **\$5.19**

**VERRES OLD FASHION** DE FRANCE PQT DE 4 **\$1.29**

**fruits et légumes**

**BANANES** DORÉES ET MÛRES VARIÉTÉ PREMIUM

PETITES ET GROSSES **12¢** LA LB

---

**POMMES DE TERRE** DU NOUVEAU-BRUNSWICK CANADA NO 1

SAC 10 LB **51¢**

---

**ANANAS** DU HONDURAS GROSSEUR 8 CH. **69¢**

**PAMPLEMOUSSES** DE FLORIDE, GROSSEUR 48 A CHAIR BLANCHE **10/79¢**

**AUBERGINES** DU MEXIQUE CANADA NO 1 CH. **23¢**

**PIMENTS VERTS** IMPORTÉS CANADA NO 1 LA LB **30¢**

**ECHALOTES** DE CALIFORNIE CANADA NO 1 LE POT **13¢**

**POMMES McIntOSH** DU QUÉBEC, CANADA NO 1 SAC CELLO 5 LB CH. **69¢**

# au coeur du québec



C'est près de cette étable que l'on a découvert le corps de la victime, enseveli à trois pieds sous terre, à Saint-Alexis-des-Monts. A gauche, on peut voir l'agent Jean-

Claude Turcotte, le sergent Marcel Huneault, et l'agent Jean-Luc Denis de la SQ de Louiseville qui enquêtent depuis dans cette affaire.

Le cadavre enseveli à Saint-Alexis

## L'individu a été tué d'une vingtaine de coups de poignard

par Berthold LEVESQUE  
SAINT-ALEXIS-DES-MONTS

— La victime qui a été retrouvée lundi après-midi, enseveli sous quelques pieds de

terre sur une ferme située dans le rang Saccacomi à Saint-Alexis-des-Monts, a été poignardée à une vingtaine de reprises dans la figure, le dos, et quel-

ques autres parties du corps. C'est ce qui ressort principalement de l'autopsie qui a été faite sur le cadavre au cours de la journée d'hier à Montréal. Les

Après un séjour de 12 ans sur la rue Saint-Paul

## La RAQ aménagera un magasin à libre service à Joliette

par Claude BERGERON

JOLIETTE — Les clients de la Régie des alcools, qui depuis douze ans font la queue à la période des Fêtes, en sont à leur dernière année à se rendre sur la petite rue Saint-Paul à Joliette. Un nouveau magasin est en voie de réalisation au 240 de la rue Saint-Charles-Borromée, sur la partie nord.

En effet, de source certaine, le Nouvelliste apprendait hier que la Régie n'attend que le moment propice pour annoncer sa décision d'aménager tout son lot de délicieuses liqueurs et de vins dans l'édifice qui vient d'être acheté par M. Jean Malo de M. Paul Desrochers, de Joliette au coût de \$100.000, que l'on qualifie dans le milieu des affaires comme un achat à bon prix. On croit savoir que cet édifice a une valeur marchande supérieure en se basant sur l'évaluation municipale. En effet, l'évaluation municipale que porte l'édifice actuel qui est en voie de transformation est de \$92.760. Il faut ajouter à cet achat d'autres bâtisses voisines qui por-

taient les numéros 246, 248 et 250 dont la valeur au rôle était de \$9.410.

Après l'école, le vin

Faire l'histoire de cet édifice, c'est raconter un peu les nombreux changements qui ont été faits chez les locataires. Mais aujourd'hui, d'anciens élèves se reconnaissent dans l'édifice qui a déjà servi de salle de cours. Mais c'est bien à cet endroit que le libre accès aux spiritueux donnera son flot continu de bonnes affaires.

Le ministre Robert Ouineville, député de Joliette, a indiqué hier assez de précisions qui permettent de croire que le magasin de la Société des alcools s'établira à cet endroit. "On dit qu'il n'y a pas assez de stationnement. Il y en aura certainement plus que sur la rue Saint-Paul", dit de commenter le Dr Ouineville, député de Joliette. Se gardant d'annoncer la décision de la Régie, sur ce choix, le député de Joliette est nettement favorable à ce nouvel emplacement. De toute façon, la

décision est prise à la Régie, c'est une évidence.

Le propriétaire a entrepris des travaux d'aménagement des locaux et, la démolition d'édifices et la mise en place de 44 places de stationnement. Le permis d'amélioration émis par la ville de Joliette indique des dépenses approximatives de \$35.000.

La date du déménagement des biens spiritueux de la Régie n'est pas encore connue. Cependant, le bail à l'édifice de la rue Saint-Paul prend fin en avril et déjà au magasin on est certain que l'on déménagera avant l'expiration du bail.

C'est en effet depuis douze ans que les Jolietains et les gens de la région ont pris l'habitude de se rendre rue Saint-Paul. Mais cette fois, malgré un vaste terrain de stationnement qui vient d'être aménagé tout près du magasin, la Régie devra fermer ses portes à cet endroit pour permettre un accès plus libre à ce marché qui enregistre des chiffres impressionnants sur la caisse enregistrée à chaque année.

Le procureur de la couronne termine sa preuve

## Des témoignages accablants contre Mme Pelletier

par Yves CHAMPOUX

JOLIETTE — Le procureur de la couronne, Me André Daviault, a terminé sa preuve hier en faisant entendre cinq témoins, tous des policiers qui ont rencontré Lucille Pelletier, accusée du meurtre de sa fille Lise, âgée de 19 ans et survenue le 16 décembre 1971 à Mascouche.

L'ex-policier de Mascouche, Julien Boulterice, qui a dû passer la nuit en cellule à Joliette, en raison de l'ordonnance du juge Laurent Bélanger, puisqu'il ne s'était pas présenté à la cour lundi matin, a été le premier témoin à être entendu hier matin en cette deuxième journée du procès. Il a affirmé, lors de son témoignage, qu'il avait pris une déclaration de Mme Pelletier le soir du meurtre et qu'il avait lui-même constaté que Lise était étendue sur son lit dans sa chambre, inerte. Pour sa part, le procureur de la défense, Me Jacques Dugas, lui a demandé quel était le comportement de Mme Pelletier ce soir-là. M. Boulterice a répondu qu'il était "plus calme que moi aujourd'hui. Mme Pelletier m'a par ailleurs dit qu'elle était prête à subir les conséquences de son acte. A un autre moment, elle ajouta qu'elle avait donné la vie et qu'elle avait droit de lui enlever".

Pendant

Le témoin suivant fut le chef de police de Mascouche, M. Jean Bourgeois. Ce dernier a dit dans son témoignage que Mme Pelletier m'a parlé en ces termes: "Si il y avait la pendaison, je ne l'aurais pas tuée et je voulais souffrir à sa place". D'autre part, elle aurait ajouté que Lise savait que sa mère était une fille-mère et qu'elle ne voulait pas

qu'elle souffre de la même chose. Son comportement, en réponse au procureur de la défense, Me René Massicotte, était froid mais elle semblait moins fatiguée qu'aujourd'hui. Mme Pelletier insistait beaucoup pour qu'on l'amène en prison à terminée M. Bourgeois.

Déclaration signée de sa main

Les agents Louis Dejean et Jean-Louis Savard, de la Sûreté du Québec ont assisté à la déclaration de Mme Pelletier, déclaration qui a été faite sans menace ou promesse, et qui a été signée par Lucille Pelletier ainsi que les deux policiers comme témoins. La déclaration rapporte la façon dont Lucille Pelletier a tué sa fille Lise, âgée de 19 ans. Précisons que Lucille Pelletier a fait usage de différents barbituriques tels: Mandrax, démocéol, cédol, phénargan. Par la suite, elle a utilisé deux sacs de plastique de couleur rose, elle lui a recouvert la tête, pour ensuite prendre un oreiller. Par la suite, elle a posé son corps sur sa fille jusqu'à ce que le cœur cesse de battre.

L'agent Savard a déclaré qu'à la suite de sa déposition, Lucille Pelletier a dit qu'elle avait fait des démarches pour que sa fille porte le nom de Lévesque, nom de son concubin. Elle raconte de plus une partie de sa jeunesse ainsi que la période qu'elle a passée en Abitibi.

Me Daviault avisa le juge Bélanger que sa preuve était close. Me Massicotte et Me Dugas ont donc entrepris leur défense, en faisant entendre deux témoins. Mme Jacqueline Belleau fut appelée à la barre. Elle déclara que Lucille se sentait dépressive depuis plusieurs mois

qu'elle était parfois découragée de voir que "Ben" ne travaillait pas. Elle affirme de plus être une amie intime de Lucille, se confiant quelquefois à elle. D'autre part, Lucille souffrait de ce depuis plusieurs années, de vilains maux de tête. Lucille, ajoute Mme Belleau, se sentait dans une certaine insécurité, lui causant des inquiétudes. Mais les relations entre Lise et sa mère étaient comme une mère normale qui donne tout à son enfant.

Me Daviault, en contre-interrogatoire, a insisté sur des déclarations que Lucille lui aurait faites depuis son incarcération à la suite du meurtre, l'ayant visitée à quelques reprises. N'est-ce pas vrai que Lucille Pelletier vous aurait dit "personne ne saura pourquoi j'ai tué

ma fille?" Non, affirme nerveusement Mme Belleau.

Auriez-vous dit à l'agent Savard que Mme Pelletier aurait dit: "Les raisons pour lesquelles j'ai tué mon enfant Lise, personne ne les saura". Réponse de Mme Belleau, non. Cette dernière question avait suscité une objection de la part de Me Dugas qui fut rejetée par le juge.

Le dernier témoin de la journée fut M. Paul-Emile Chretien qui déclara avoir très bien connu Lucille dès son jeune âge et que de plus il avait intimement connu le père de Lucille, etc.

Aujourd'hui, la défense fera entendre le docteur François Desrochers, médecin qui aurait traité Lucille Pelletier ainsi que des spécialistes en psychiatrie.

Au glissement de terrain

## La plantation de pilotis n'aurait pas été efficace

LOUISEVILLE (B.L.) — La plantation de pilotis avait été jugée inefficace pour régler le problème du glissement de terrain survenu sur la rue Notre-Dame-sud, dans la ville de Louiseville. C'est ce que laissait sa-

voir, au moyen d'une lettre, un représentant du ministère des Richesses naturelles (direction générale des eaux), à la ville de Louiseville. Ceci faisait suite à une résolution adressée par cette dernière le 23 octobre dernier, comprenant aussi une requête en ce sens signée par plusieurs citoyens de ce secteur de Louiseville. Le ministre précise aussi que deux spécialistes des sols avaient étudié minutieusement les lieux du glissement, et que cette plantation de pilotis avait été jugée impossible pour plusieurs raisons techniques. On termine en expliquant à la ville et aux citoyens requérants que les travaux de réparations se réalisent actuellement, et que la situation redevient normale bientôt. On procède par un remplissage au moyen de tranchées de sable.

Le conseil municipal de la ville de Louiseville verra prochainement à faire une demande au ministère des Affaires municipales, pour obtenir la permission de retarder la présentation de son budget pour l'année 1973. Conformément à la loi, ce délai, s'il est accordé, sera fixé par le ministre lui-même. Les membres du conseil n'ont pas précisé tellement les raisons face à une telle demande, si ce n'est qu'on peut facilement croire que la cause principale est due aux démarches qui se font actuellement de la part de la municipalité pour obtenir la fusion à Louiseville, fusion qui pourrait éventuellement se faire même si l'enquête publique de la commission municipale a été remise à plus tard.

Projet réalisé dans Nicolet



M. Edouard Légasse, directeur général de la Société du parc industriel du centre du Québec, le maire Roger Veilleux, de Nicolet, le greffier de la ville de Bécancour et du conseil de comté, Me Jean Villeneuve, et le maire de Nicolet-Sud,

M. Luc Dubuc, discutent du projet mené à exécution et qui date le comté de Nicolet d'un nouveau bureau d'enregistrement. (Texte et photo à la page 40). (Photo Pierre Wibaut)



# LE GEANT DU TAPIS

## VOUS OFFRE 35,000 VERGES CARRÉES DE TAPIS-PRÉLART

Venez les voir... nous les avons en magasin... les bas prix sont fameux!

**20 ANS AU SERVICE DE LA RÉGION**

ADMINISTRÉ PAR DES GENS BIEN DE CHEZ-NOUS

Achetez avec confiance d'un marchand arborant le code d'éthique de l'Association des Vendeurs de couvre-planchers du Québec.

**MONSIEUR TAPIS**

**CLAUDE HÉNAIRE PROP.**

**4310, DES FORGES**  
FACE AU CENTRE  
LES RIVIÈRES

**379-5077**  
TROIS-RIVIÈRES

**79, ROCHELEAU**  
CAP-DE-LA-MADELEINE

**379-2630**

**TAPIS \$2.98**  
12' de largeur  
100% Polypropylène  
dos caoutchouc  
LA VERGE CARRÉE

# AUBAINES ALIMENTAIRES LTEE

3 SUPER MARCHÉS "AUBAINES" POUR MIEUX VOUS SERVIR...  
**2050** 6<sup>e</sup> AVENUE GRAND'MÈRE • **700** STE-CECILE TROIS-RIVIERES • **950** BOULEVARD DES RECOLLETS TROIS-RIVIERES

<b>BANANES</b> CHIQUITA - MURIES À POINT LA LB <b>.29</b> "ÇA C'EST UNE AUBAINE"	<b>TOMATES</b> ROUGES DE FLORIDE - CAT. CANADA NO 1 GR. 6 X 7 3 LB <b>.69</b> "ÇA C'EST UNE AUBAINE"
<b>RAISINS</b> ROUGES "EMPEREUR" LA LB <b>.39</b> DE CALIFORNIE-CANADA CATEGORIE No 1 "ÇA C'EST UNE AUBAINE"	<b>CELERI</b> CHACUN <b>.39</b> DE CALIFORNIE - CAT. CANADA No 1 - GR. 24 "ÇA C'EST UNE AUBAINE"
<b>POIRES "ANJOU"</b> E.U. CATEGORIE CANADA No 1 LA LB <b>.29</b>	<b>EPINARDS</b> DE L'ONTARIO - CAT. CANADA NO 1 - SAC CELLO DE 10 OZ <b>.29</b>
<b>PAMPLEMOUSSES</b> BLANCS DE FLORIDE No 1 - GROSSEUR 48 8 <b>.69</b>	<b>CHOUX de BRUXELLES</b> DU QUÉBEC - CAT. CANADA NO 1 - CONT. 1 CHOPINE <b>.29</b>
<b>CHAMPIGNONS</b> FRAIS NO 1 DE WATERLOO - CATEGORIE CANADA NO 1 - BTE 1/2 LB <b>.39</b>	<b>PIMENTS VERTS</b> DE CALIFORNIE - CATEGORIE CANADA NO 1 CHACUN <b>.09</b>

BILLETS DE LOTERIE DU QUEBEC .50 1<sup>er</sup> PRIX \$5000.00 TIRAGE A TOUTES LES SEMAINES \$200 1<sup>er</sup> PRIX: \$125,000.00 TIRAGE TOUS LES MOIS \$400 1<sup>er</sup> PRIX: \$200,000.00 TIRAGE TOUS LES 4 MOIS Ces billets sont en vente à notre comptoir de cigarettes

<b>BETTERAVES MARINÉES</b> LIBBYS - POT DE 24 ONCES <b>.29</b>	<b>GÂTEAUX ASSORTIS STUART</b> BOITE FAMILIALE <b>3/\$1.09</b>
<b>KETCHUP aux TOMATES</b> HEINZ - BOUTEILLE DE 13 ONCES <b>.29</b>	<b>CRÈME GLACÉE GRENACHE</b> SAVEURS ASS. - Contenant de 1/2 gallon <b>.69</b>
MOUTARDE PRÉPARÉE CHEF MATE - CONTENANT 128 OZ <b>.89</b>	OLIVES FARCIES McLARENS - POT DE 12 ONCES <b>.69</b>
MOUTARDE PRÉPARÉE "CONDOR" - POT DE 16 ONCES <b>.27</b>	OLIVES COMBINÉES McLARENS - POT DE 15 ONCES <b>.59</b>
MARINADES SUCRÉES MELANGÉES McLARENS - POT DE 24 OZ <b>.49</b>	OLIVES NATURES McLARENS - POT DE 12 ONCES <b>.49</b>
RELISH VERTE SUCRÉE McLARENS - POT DE 24 ONCES <b>.39</b>	OIGNONS MARINÉES SUCRÉS McLARENS - POT DE 12 ONCES <b>.59</b>
CORNICHONS DILL McLARENS - POT DE 48 ONCES <b>.59</b>	GHERKINS SUCRÉS McLARENS - POT DE 12 ONCES <b>.39</b>
HOT CHERRY PEPPER GATTUSO - POT DE 16 ONCES <b>.39</b>	CORNICHONS À L'AIL "FRESH PACK" McLARENS - POT DE 32 OZ <b>.49</b>
<b>CROUTE À TARTE</b> "JIFFY" MOTHER JACKSON - BOITE 18 ONCES <b>.29</b>	<b>SAUCE AUX TOMATES</b> HEINZ - BOITE DE 7 1/2 ONCES <b>.10</b>
MÉLANGE À GÂTEAUX <b>DUNCAN HINES</b> SAVEURS ASSORTIES - BOITE DE 19 OZ <b>.39</b>	<b>FARINE</b> A TOUT USAGE "FIVE ROSES" SAC DE 7 LIVRES <b>.69</b>
BONBONS LOWNEY'S ASSORTIS - CHOIX DE 8 VARIÉTÉS - SAC DE 7 OZ <b>.29</b>	CAFÉ EN GRAINS RED ROSE - SAC DE 1 LB <b>.89</b>
BONBONS MÉLANGES LOWNEY'S - CHAUDIÈRE DE 5 LB \$1.99	CAFÉ INSTANTANÉ CHASE & SANBORN - POT DE 10 ONCES \$1.59
BARRES DE CHOCOLAT LOWNEY'S - ASS. SAC DE 20 X .05 <b>.79</b>	THÉ SALADA BOITE DE 60 SACHETS <b>.75</b>
CHOCOLATS ASSORTIS LOWNEY'S - BOITE DE 12 ONCES <b>.89</b>	CHOCOLAT INSTANTANÉ HERSHEY'S - BOITE DE 2LB <b>.79</b>
CHOCOLAT AUX CERISES LOWNEY'S - BOITE DE 14 ONCES <b>.99</b>	FROMAGE EN PÂTE CHEEZ-WHIZ - POT DE 16 ONCES <b>.79</b>
CHOCOLAT ASSORTI VESTA LOWNEY'S - BOITE DE 5 LB <b>2.98</b>	ARACHIDES BLANCHES OU BRUNES - YORK - SAC DE 12 ONCES <b>.39</b>
<b>ASSIETTES A TARTES</b> EN ALUMINIUM - LAVO - Paquet de 5 assiettes 9 pouces <b>.29</b>	<b>DÉTERGENT "THRIFT"</b> LIQUIDE - CONTENANT DE 24 ONCES <b>.39</b>
<b>LAVO</b> EAU DE JAVEL CONCENTRÉE CONTENANT DE 128 OZ <b>.49</b>	<b>BAS CULOTTE</b> "CHARME" DOUBLE MAILLE - 100% EXTENSIBLES, PREMIÈRE QUALITÉ GRANDEURS ASSORTIES OU GRANDEUR UNIVERSELLE <b>.49</b>

EVITEZ LA FOULE EN MAGASINANT AU DÉBUT DE LA SEMAINE Car malgré que notre annonce paraisse le mercredi, nos prix et nos aubaines sont les mêmes du lundi au samedi Nous nous réservons le droit de limiter les quantités.



**AUBAINES**  
ALIMENTAIRE LTD.

3 SUPER MARCHÉS  
POUR MIEUX  
VOUS SERVIR  
"ÇA C'EST UNE AUBAINE"



VENEZ VISITER NOTRE COMPTOIR DE **COUPE FRANÇAISE** AU DÉPARTEMENT DES VIANDES. Vous serez émerveillé de la variété, la qualité et l'apparence de cette nouvelle coupe de viande que nous préparons sans perte, désossée, décorée, farcie ou non.

**STEAK DE POULET** \$ **79**  
LA LB  
UN AUTRE DÉLICIE DE NOTRE COMPTOIR DE COUPE FRANÇAISE

**BOEUF BOURGUIGNON** \$ **1.99**  
LALB  
AUSSI DISPONIBLE: STEAK DE DINDE - STEAK DU ROI - FILET DE VEAU PAUPIETTES DE VEAU - CREPINETTES - JARRET DE VEAU désossé et plusieurs autres.

<p><b>STEAK DE RONDE</b> \$ <b>1.19</b> BOEUF DE L'OUEST DE MARQUE ROUGE LA LB</p>	<p><b>POULET FRAIS</b> A ROTIR EVISCERE <b>.45</b> CANADA CATEGORIE "UTILITE" DE 5 à 7 LB LA LB</p>
<p><b>STEAK ou RÔTI DE POINTE</b> \$ <b>1.39</b> BOEUF DE L'OUEST DE MARQUE ROUGE LA LB</p>	<p><b>POULET à ROTIR</b> EVISCERE FRAIS <b>.59</b> CANADA CATEGORIE "A" 5 à 7 LB LA LB</p>
<p><b>ROTI DE GROUPE</b> \$ <b>1.19</b> BOEUF DE L'OUEST DE MARQUE ROUGE LA LB</p>	<p><b>SAUCISSES</b> <b>3</b> LB \$ <b>1.79</b> POUR FRAICHES-LARD ET BOEUF-SODOR</p>
<p><b>BOEUF HACHÉ</b> <b>3</b> LB \$ <b>1.79</b> FRAIS TRÈS MAIGRE POUR</p>	<p><b>SAUCISSES HOT DOG</b> SODOR <b>.59</b> PAQUET DE 1 LB</p> <p><b>JAMBON ROULE</b> SODOR - GENRE MIDGET 2 à 3 1/2 LB <b>.99</b> LA LB</p>
<p><b>BACON</b> TRANCHÉ JUBILEE <b>.89</b> PAQUET DE 1 LB</p>	<p><b>TÊTE FROMAGÉE</b> SODOR <b>.49</b> CONTENANT DE 10 ONCES</p> <p><b>POULET PRESSÉ</b> SODOR - ENTIER OU MORCEAU <b>.59</b> LA LB</p>

ENCYCLOPÉDIE ALPHA .59 LE FASCICULE

LE FASCICULE No 2 EST DONNÉ GRATUITEMENT AVEC L'ACHAT DU No 1

MAINTENANT EN VENTE LES FASCICULES No 1 au No 115

<p><b>PAIN BLANC</b> <b>.19</b> "AUBAINES" - SAC ORANGE 20 ONCES</p>	<p><b>BLÉ D'INDE EN GRAINS</b> <b>5/\$</b> CLARK - BOITE DE 12 ONCES</p>
<p><b>MARGARINE</b> <b>.17</b> COLORÉE "PICNIC" 1 LB</p>	<p><b>BLÉ D'INDE EN CRÈME</b> <b>5/\$</b> ROSE DALE - BOITE DE 19 ONCES</p>
<p><b>BEURRE de CRÉMERIE</b> <b>.67</b> "AUBAINES" 1 LIVRE NET</p>	<p><b>POIS VERTS</b> ASSORTIS <b>5/\$</b> ROSE DALE - BOITE DE 19 ONCES</p>
<p><b>CRISCO</b> <b>.39</b> SHORTENING VÉGÉTAL CARTON DE 1 LB</p>	<p><b>SOUPE AUX TOMATES</b> <b>8/\$</b> AYLMER - BOITE DE 10 ONCES</p>
<p><b>CAFÉ INSTANTANÉ</b> \$ <b>.29</b> "AUBAINES" - POT DE 10 ONCES</p>	<p><b>SOUPE AUX LÉGUMES</b> <b>8/\$</b> AYLMER - BOITE DE 10 ONCES</p>
<p><b>EAU DE VICHY</b> <b>2/.89</b> CÉLESTIN - BOUTEILLE DE 32 ONCES</p>	<p><b>SOUPE LONEY'S</b> POULET NOUILLES <b>12/\$1</b> BOEUF et LÉGUMES - TOMATES et LÉGUMES - 2 - oz</p>
<p><b>GUIMAUVES EN CRÈME</b> <b>.29</b> KRAFT - POT DE 7 ONCES</p>	<p><b>SOUPE AYLMEYER</b> <b>6/\$1</b> POULET et RIZ - POULET et NOUILLES - CRÈME de CŒUR - CRÈME de POULET - CRÈME de CHAMPIGNONS CRÈME 9 ASPERGES</p>
<p><b>BEURRE D'ARACHIDES</b> <b>.99</b> McLARENS - POT DE 3 LIVRES</p>	<p><b>JUS DE TOMATES</b> <b>5/\$1</b> AYLMER - BOITE DE 19 ONCES</p>
<p><b>COCA-COLA</b> <b>.10</b> CANETTE DE 10 ONCES</p>	<p><b>JUS DE LÉGUMES</b> <b>3/\$1</b> E.D. SMITH - GARDEN COCKTAIL - 8oz 28 oz</p>
<p><b>EAU MINÉRALE</b> <b>.19</b> "JUSTIN" - BOUTEILLE DE 32 ONCES</p>	<p><b>PATATES RONDES</b> <b>5/\$1</b> AYLMER - BOITE 19 ONCES</p>
<p><b>SERVIETTES SANITAIRES</b></p>	<p><b>OLIVES COCKTAIL</b> <b>3/\$1</b> McLARENS - POT DE 12 ONCES</p>
<p><b>MODESS</b> <b>\$1.59</b> BOITE DE 48</p>	<p><b>TOMATES</b> EN CONSERVE <b>3/\$</b> HEINZ - BOITE DE 28 ONCES</p>
<p><b>ANTIGEL</b></p>	<p><b>ANANAS</b> TRANCHÉS <b>4/\$</b> ALL GOOD BOITE DE 19 OZ</p>
<p><b>PRESTONE</b> <b>\$2.39</b> CONTENANT DE 1 GALLON</p>	<p><b>COCKTAIL</b> DE FRUITS <b>3/\$</b> DEL MONTE - BOITE DE 19 ONCES</p>
<p></p>	<p><b>PECHES</b> TRANCHÉES OU DEMIES <b>3/\$</b> DEL MONTE - BOITE DE 19 ONCES</p>

ÉPARGNEZ TOUT EN ENCOURAGEANT UNE COMPAGNIE CANADIENNE-FRANÇAISE

Nous nous réservons le droit de limiter les quantités

Le traitement et la transformation des déchets

# Dossier complet expédié au ministère de l'Environnement

par Roger NOREAU

**CAP - DE - LA - MADELEINE** — Les Immeubles Futuna Inc., du Cap-de-la-Madeleine, vient de faire parvenir un dossier complet que le premier, au ministère de l'Environnement du Québec, aux maires des diverses municipalités impliquées par le problème de disposition des ordures ménagères et autres déchets, ainsi qu'à plusieurs autres organismes qui se sont montrés intéressés par le projet de construction d'une usine de transformation des ordures et de transformation de celles-ci en humus organique et en produit fini, dont la matière première est le résultat direct de

la récupération de divers matériaux, comme le papier, le métal, les chiffons, etc.

Les compagnies associées à Futuna Inc. sont Montreal General Steels Works, Cable Project RMR Ltd, North American Express Monorail Corp. Les services professionnels pour la préparation du document ont été obtenus du département de science animale du Collège MacDonald de Montréal, du département de génie de l'Université Queen de Kingston, de l'Ontario Research Fondation de Sheridan Park et de Héroux, Tremblay et Associés ingénieurs conseils de Shawinigan. M. Henri Garneau est président du groupe Futuna Inc. du Cap-de-la-Madeleine, principal promoteur du projet. Plusieurs compagnies américaines ont également collaboré à la préparation du document et aussi à la compilation des principales données.

**Situation de l'usine**

L'usine projetée serait construite dans les limites de la municipalité de Saint-Louis-de-France à proximité de la route 19. Les promoteurs du projet détiennent présentement une option sur une superficie de 237 arpents de terrain. L'usine pourra s'approvisionner en eau à même un ruisseau qui coule dans les limites du terrain. Une grande partie des municipalités intéressées par le projet est située sur la rive est de la rivière Saint-Maurice, donc desservie par la route 19. Après l'ouverture

de la Transquébécoise, cette route d'importance perdra approximativement 40 p.c. de son trafic actuel. Ce qui facilitera l'accès des camions transporteurs à cette route.

Les municipalités qui sont directement intéressées par ce projet sont, Trois-Rivières, Cap-de-la-Madeleine, Trois-Rivières-Ouest, Sainte-Marthe, Pointe-du-Lac, Saint-Louis-de-France, St-Maurice, Saint-Luc-de-Vincennes, Mont-Carmel, Saint-Etienne-des-Grès, Shawinigan, Shawinigan-Sud, Grand-Mère, Saint-Georges et Saint-Théophile.

**Quantité**

Les municipalités intéressées comptent 182.341 habitants ce qui peut fournir une possibilité de récupération de quatre livres par tête par jour de matière première pour l'usine projetée soit une somme globale de 729.364 livres par jour ou 133.109 tonnes par année, dont le coût d'opération pour le traitement en usine serait de \$6.50 la tonne. Si la possibilité de récupération est de trois livres par habitant, le coût du traitement s'élèvera à \$5.60 la tonne avec une possibilité de 59.832 tonnes par année. L'étude de Veillette et associés donne trois livres par jour.

Les prévisions sont de 146 tonnes de papier récupéré, 22 tonnes de métal, 156 tonnes d'humus et 41 tonnes non récupérables.

**La technologie**

L'étude du procédé de recyclage (récupération) RR 100 a

débuté au milieu de 1970 pour se poursuivre, à un rythme accéléré, jusqu'en 1971. Les droits appartenant à North American Corporation furent acquis. Le groupe de génie Cable Project Engineering a été engagé pour concevoir et développer le système RR 100. Le procédé a été reconnu par le gouvernement fédéral et le gouvernement de l'Ontario.

Le système RR 100 transforme les déchets domestiques en produits de revente ou ne causant que 2 p.c. de pollution d'air due aux incinérateurs actuels. Le système fonctionne à un taux inférieur à l'incinérateur et légèrement supérieur à l'enfouissement sanitaire. Le système permet d'éliminer le triage manuel ainsi que les collectes différentes de papier et cartonage.

L'usine projetée aura une capacité de 100 à 150 tonnes par jour et son procédé ne créera pas de pollution du sol, de l'air et de l'eau à partir du moment où les déchets seront versés dans la trémie de réception.

**Rentabilité**

Le récent rapport présenté par le groupe Futuna Inc. comprend également une étude détaillée des divers marchés pour le produit de récupération qui sortira de l'usine. Le rapport prouve dans son ensemble la rentabilité d'une telle usine qui pourrait facilement approvisionner en matière première d'autres usines qui pourraient s'y greffer et produire une marchandise finie à partir de di-

verses ordures et autres déchets ainsi récupérés. Le ministère de

l'Agriculture du Québec a complété un dossier sur l'usage de

l'humus organique et des rap-

ports sont faits sur l'alimenta-

tion animale à partir de produits récupérés.

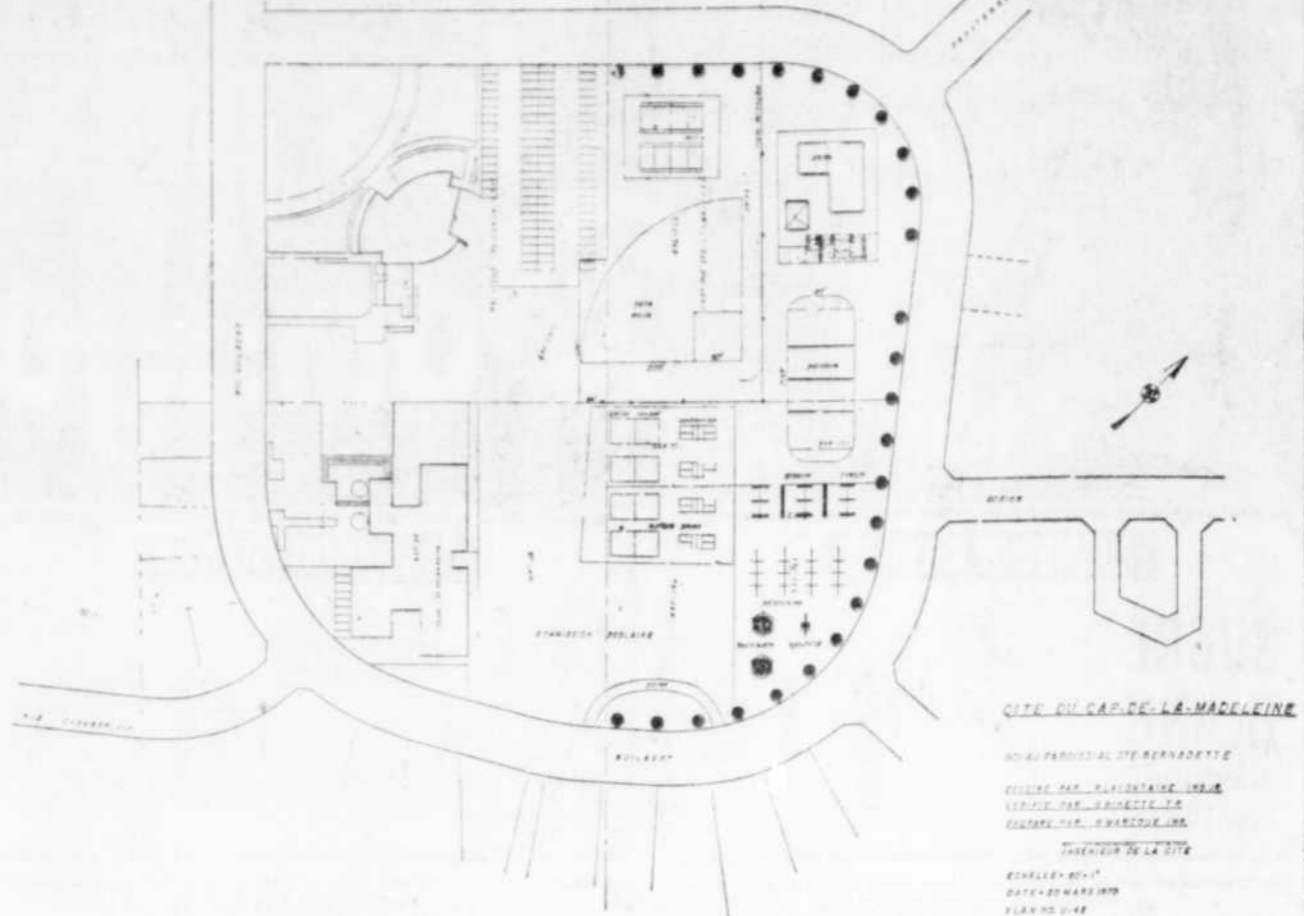

La ville du Cap-de-la-Madeleine dépensera \$210,800 pour l'aménagement des divers équipements de loisirs dans ses limites. La plus grosse partie de cette somme

sera dépensée dans le secteur Sainte-Bernadette comme l'illustre la vignette ci-dessus.

**POUR INSERER UNE annonce classée**

SIGNELEZ:

TROIS RIVIERES 378-6116

SHAWINIGAN 537-1801

GRAND MÈRE 538-1717

NOS TELEPHONISTES SE FERONT UN PLAISIR DE VOUS AIDER

## TAPIS AU PRIX D'ENTREPOT

### LES DISTRIBUTEURS DE TAPIS MÉTROPOLITAIN

Jean-Louis Chappeloine  
Président

# Vente DE Noël

## ÉPARGNEZ JUSQU'À 60%

SUR MARQUES RECONNUES TELLES QUE:

HARDING • CELANESE • BIGELOW • ARMSTRONG  
CROSSLEY-KARASTAN • BURLINGTON • BMK • OZITE

ET BEAUCOUP D'AUTRES

**TAPIS NYLON 501**

De FIBRE DE NYLON ce tapis bosselé résiste aux taches et est facile d'entretien. Avec toutes ces qualités, le prix est tout à fait ridicule. Dépêchez-vous et épargnez pendant cette vente fantastique. Choix de 8 couleurs populaires.

**TAPIS IDÉAL POUR SALON, PASSAGE et CHAMBRE**

PRIX DE DISTRIBUTEUR **\$495** V.C.

**TAPIS COMMERCIAL**

Choix de 5 couleurs

PRIX DE DISTRIBUTEUR **\$389** V.C.

**TAPIS SHAG**

PRIX DE DISTRIBUTEUR **\$495** V.C.

Choix de 10 couleurs

**VÉRITABLE OZITE**

Choix de 6 couleurs

PRIX DE DISTRIBUTEUR **\$238** V.C.

**UNE NOUVELLE METHODE D'ACHAT NOUVELLE METHODE ECONOMIQUE**

DIRECTEMENT DE L'ENTREPOT A CHEZ VOUS

**SERVICE A DOMICILE GRATUIT!**

UN SEUL NUMERO A COMPOSER **379-4242**

Appeler en tout temps le jour, le soir et en fin de semaine. Nous vous apprendrons tout les acheteurs. APPELS A FRAIS VIRES ACCEPTÉS!

**INSTALLATION GARANTIE 379-4242 APPELS A FRAIS VIRES ACCEPTÉS**

**TERMES FACILES POUR ESTIMATION GRATUITE COMPOSEZ: LES DISTRIBUTEURS DE TAPIS MÉTROPOLITAIN**

• 90 JOURS SANS INTÉRÊT • 36 MOIS POUR PAYER  
• AUCUN COMPTANT SI DÉSIRÉ • PLAN MISE DE CÔTÉ

**UN SEUL NUMÉRO À COMPOSER**

**ENTREPÔT D'ESCOMPTÉ**

## 60% des stagiaires de l'Office Franco-Québécois seront sélectionnés parmi les jeunes travailleurs

TROIS-RIVIERES (C.S.) — Plus de 60 p.c. des stagiaires de l'Office Franco-Québécois pour la jeunesse (OFQJ) seront sélectionnés cette année à partir des jeunes travailleurs. C'est ce qu'il nous a été donné de savoir à l'occasion d'une tournée des responsables de l'OFQJ dans la région.

Les stages seront regroupés en trois catégories: la découverte, l'observation et le perfectionnement. A l'encontre de l'Office Franco-Allemand dont l'OFQJ s'est inspiré à l'origine, les groupes de stagiaires sont beaucoup plus restreints d'abord en raison des distances qui séparent le Québec de la France et ensuite en raison des budgets mis à la disposition de l'Office.

Sur ce point, M. Bernier, l'un des responsables de l'OFQJ, a précisé qu'il valait mieux envoyer un groupe moins important, mais dont la motivation serait plus grande. D'ailleurs, a-t-il continué, cette politique est sur le point de faire école dans différents organismes d'échanges tant au Québec qu'à l'étranger.

En 1973, quelque 85 stages seront à la disposition des intéressés. Ils seront répartis en trois

sections, soit mars, avril et mai, juin, juillet et août, septembre, octobre et novembre. Les stages impliquant des groupes auront la priorité sur les autres. Cependant, l'Office ne pourra garantir que 50 p.c. des candidatures dans chacun des cas. Quant à plusieurs groupes qui pourraient présenter des projets semblables, un jury de sélection verra à exercer une répartition équitable.

**Coûts**

Un tarif fixe de \$185 sera demandé à chacun des candidats participants. Ce montant comprendra, le transport, l'hébergement, la nourriture, les assurances et le soutien pédagogique et technique de l'Office.

Enfin, il est bon de noter que la durée des stages s'étend habituellement sur une période de quinze jours à trois semaines. Ils sont cependant précédés de nombreuses rencontres d'information qui permettront aux stagiaires de mieux se familiariser avec les régions qu'ils auront à visiter au cours de leur voyage.

Toute information supplémentaire relativement à l'OFQJ pourra être obtenue auprès de Communications-Québec dont les bureaux se situent à Nicolet.

## L'éducation post-secondaire

### Le Québec veut obtenir l'appui des provinces

QUEBEC (PC) — Le Québec va tenter d'obtenir un consensus des autres provinces du Canada afin de rapatrier les sommes versées par le fédéral à l'éducation post-secondaire, dans le but de les appliquer à ses priorités.

C'est ce qu'a laissé entendre lundi le ministre de l'éducation du Québec, M. François Cloutier, à l'ouverture de la conférence inter-provinciale de deux jours des ministres de l'Éducation et des Finances qui a commencé lundi à Québec.

Ainsi, M. Cloutier veut obtenir une formule de négociation inconditionnelle qui lui permettrait d'utiliser comme il l'entend et selon les priorités établies les sommes consacrées à ce champ d'activité par le gouvernement fédéral.

La journée a été consacrée à l'inexécutive du conseil des ministres de l'Éducation, organisme créé en 1967, face à l'empêchement toujours grandissant du fédéral dans le domaine de l'éducation de juridiction exclusivement provinciale.

Les accords existants déjà avec le gouvernement central, a dit M. Cloutier, ne sont pas entièrement satisfaisants pour le Québec et on devra chercher des formules qui tiendraient beaucoup plus compte des besoins de la population de chacune des provinces.

Cette entente entre les provinces et le fédéral concernant une partie du financement des programmes d'études post-secondaires se terminera en 1974 lorsqu'elle aura dû normalement prendre fin en 1972, n'eût été du consentement unanime des provinces de la reporter.

C'est dans le but de renégocier cette entente que les ministres se réunissent afin de faire le point sur cette situation et possiblement établir une nouvelle approche vis-à-vis le gouvernement fédéral.

**Occasion**

Cette réunion a conclu M. Cloutier, est une excellente occasion pour le Québec de faire valoir son point de vue et possiblement de se faire des alliés sur certains points.

Les rapports de ces rencontres seront transmis aux premiers ministres des provinces qui auront l'occasion d'en discuter lors de leur 14e réunion annuelle qui doit avoir lieu en juin prochain.

D'ailleurs les rencontres qui se déroulent à Québec actuellement font suite à la réunion annuelle des premiers ministres provinciaux qui a eu lieu au début du mois d'août, à Halifax.

Les premiers ministres avaient alors convenu de donner instruction aux ministres provinciaux des Finances et de l'Éducation de tenir une rencontre conjointe aux fins de préparer les discussions et les négociations à intervenir avec le gouvernement fédéral relativement à l'élaboration de nouvel arrangement sur le financement de l'éducation supérieure au Canada.

Mardi en matinée, les ministres des Finances et de l'Éducation se rencontreront séparément pour ensuite se rassembler dans l'après-midi. C'est alors que le ministre François Cloutier fera une importante déclaration concernant la prise de position du Québec.



# Plus que jamais les prix coupés à plein de DOMINION sont imbattables.

**AUBAINE DU MILLIARD**

**SUGRE BLANC**  
GRANULÉ  
Sac 10 onces

**1 19**

**AUBAINE DU MILLIARD**

**CAFÉ MOULU**  
CHASE & SANBORN  
Sac 1 livre

**93¢**

**AUBAINE DU MILLIARD**

**SHORTENING CRISCO**  
Végétale  
Paquet 1 livre

**39¢**

**AUBAINE DU MILLIARD**

**BEURRES D'ARACHIDES**  
RICHMELLO  
Pot 3 livres

**95¢**

**AUBAINE DU MILLIARD**

**SOUPE TOMATES et LÉGUMES**  
AYLMER  
Boîte 10 onces

**12¢**

**AUBAINE DU MILLIARD**

**BISCUITS PEAK FREANS**  
ASSORTIS  
Sac 14 onces

**49¢**

**AUBAINE DU MILLIARD**

**ARACHIDES MONDÉES**  
DOMINO  
Boîte 1 livre

**75¢**

**AUBAINE DU MILLIARD**

**BEURRE de FABRIQUE**  
CANADA No 1

**67¢**

**ALIMENTS CONGELÉS**

JUS D'ORANGE 39¢  
PATATES FRITES 48¢  
AIGLEFIN dans chapelure 64¢  
TIGES de BROCOLI 37¢  
SHORTCAKE McCAIN 1 19  
GATEAU SARA LEE 77¢  
FRAISES ENTIÈRES 61¢

**NON COMESTIBLE**

CIRE BEAUTIFLOOR 1 19  
"RAIN BARREL" 89¢  
POLI A MEUBLES 86¢  
DETERSIF BOLD 1 75  
SAVON IVORY 82¢  
PAPIER D'ALUMINIUM 65¢  
SERVIETTES de PAPIER 26¢

**BONBONS & FRIANDISES**

PATATES CHIPS 87¢  
PATATES CHIPS 99¢  
ARACHIDES SALEES 63¢  
TREMPETTES au bacon 45¢  
BISCUITS CHRISTIE 45¢  
CAREMEL 65¢  
Chocolats miniatures 49¢

**BEAUTÉ & SANTÉ**

DEODORANT SECRET 1 15  
BRECK ONE 93¢  
BRECK RINCE 97¢  
ALKA SELTZER 99¢  
LAMES WILKINSON 73¢  
SIROP VICK'S 57¢  
VICK'S VAPORUB 99¢

**BOEUF BOUVILLON "QUALITÉ SELECTIONNÉE" DOMINION**  
Vieillessement naturel, inspecté par le gouvernement

ROTI POT-AU-FEU 89¢  
RÔTI CÔTES CROISÉES 89¢  
ROTI DE PALETTE 75¢  
BIFTECK DE RONDE 1 23  
PETIT FILET 1 53

**DESSERTS**

POUDING NESTLE'S 31¢  
MELANGES à gâteaux 39¢  
TARTE aux POMMES 49¢  
BEIGNES à la LEVURE 45¢  
GATEAU aux CERISES 49¢  
GATEAU aux FRUITS 2 29  
PETITS GATEAUX 39¢

**DESSERTS**

POUDING ROYAL 15¢  
BISCUITS DAD'S 59¢  
CHAUSSONS aux fraises 67¢  
PETITS PAINS 35¢  
PETITS PAINS 35¢  
BISCUITS CHRISTIE'S 57¢  
PETITS PAINS au lait 29¢

**BREUVAGES & JUS**

BREUVAGES DIETE 11¢  
BREUVAGES 11¢  
BREUVAGES KIK COLA 18¢  
JUS D'ORANGE 48¢  
JUS MELANGE 48¢  
"TONIC WATER" 29¢  
GINGER ALE 24¢

**ARTICLES DIVERS**

AMPOULES électriques 47¢  
GOBLET DECORES 39¢  
CHAUSSETTES 1 07  
PAPIER D'EMBALLAGE 1 49  
PAPIER D'EMBALLAGE 89¢  
FILM à EMBALLAGE 37¢  
AGENT de RINÇAGE 93¢

**BIFTECK PALERON 88¢**  
**HAMBURG No 1 78¢**  
**POULETS à FRIRE 43¢**  
**POULETS CHAPONS 69¢**  
**POULETS à ROTIR 49¢**  
**ROULES COTTAGE 99¢**  
**EPAULE de PORC 69¢**  
**LONGES de PORC 79¢**  
**LONGES de PORC 89¢**  
**PORC FRAIS HACHE 85¢**  
**ROTI de COTES 1 29**  
**"SMOKED MEAT" 4/99¢**  
**DESSERT PARFAIT 29¢**  
**BOLOGNE en morceau 37¢**  
**SALADE de CHOUX 63¢**

**CÉRÉALES**

CORNICHONS BICK'S 59¢  
CORNICHONS ENTIERS 57¢  
CORNICHONS YUM YUM 51¢  
GHERKINS SUCRES 69¢  
OLIVES FARCIES 71¢  
OIGNONS NATURELS 49¢  
ANCHOIS ROULES 38¢

**LÉGUMES EN CONSERVE**

NOURRITURE pour chats 19¢  
NOURRITURE pour chiens 27¢  
Nourriture pour chiens 27¢  
Nourriture pour chiens 95¢  
BISCUITS pour CHIENS 55¢  
"BURGER" pour CHIENS 54¢  
NOURRITURE pour chiens 1 19

**CAFÉ**

THE EN SACS 76¢  
CAFÉ INSTANTANE 1 95  
THE EN SACS 79¢  
CAFÉ INSTANTANE 1 29  
LAIT MALTE 77¢  
EAU MINÉRALE 29¢  
EAU MINÉRALE 47¢

**FRUITS ET LÉGUMES FRAIS**

PAMPLEMOUSSES 10 pour 79¢  
ORANGES Gr. 125 59¢  
BANANES MURES 12¢  
POMMES DE TERRE 52¢  
POMMES DELICIEUSES 29¢  
TANGERINES FRAICHES 59¢  
NAVETS MOYENS 12¢  
POIRES ANJOU 31¢  
RADIS FRAIS 13¢  
BLE D'INDE 4 pour 49¢  
PIMENTS VERTS 32¢  
ECHALOTES fraîches 13¢

**FRAIS CUIT CHAQUE JOUR... Le Fournil**

CORNES DANOISES 49¢  
BISCUITS 43¢  
GATEAU ETAGE 69¢

**Prix coupés à Plein**

BEURRE D'ARACHIDES 49¢  
PAIN de VIANDE 51¢  
PAPIER de toilette 31¢  
ESSUIE-TOUT 67¢  
SARDINES "BRISTLING" 35¢  
FROMAGE GRUYERE 69¢  
CIGARETTES Du Maurier 4 75

**Prix coupés à Plein**

MELANGE A SOUPE 18¢  
RIZ LONG GRAIN 50¢  
PAIN de VIANDE 61¢  
HUILE VÉGÉTALE 99¢  
ESSENCE de VANILLE 31¢  
CEREALES SUCREES 43¢  
RIZ DAINTY 39¢

**Prix coupés à Plein**

MELANGE A SAUCE 24¢  
FROMAGE CHEDDAR 1 05  
FROMAGE CHEDDAR 1 09  
FROMAGE CHEDDAR 1 19  
MAIS EN CREME 23¢  
MAIS EN GRAINS 21¢  
NOIX MELANGÉES 1 05

**VOUS NE PAYEZ JAMAIS PLUS  
AVEC NOS PRIX COUPÉS À PLEIN  
DE TOUS LES JOURS**

**DOMINION**

PRIX EN VIGUEUR JUSQU'À LA FERMETURE MARDI 5 DÉCEMBRE 1972  
NOUS NOUS RÉSERVONS LE DROIT DE LIMITER LES QUANTITÉS!  
DOMINION STORES LIMITED

**DOMINION nous fait bien manger...et ménager.**

# Le conseil des ministres s'apprête à enlever tous les droits à la CIP de Témiscaming

QUEBEC (PC) — Le conseil des ministres serait saisi, dès le retour du premier ministre Bourassa, qui passe la semaine en Angleterre, d'un arrêté en conseil visant à enlever à la Canadian International Paper tous les droits qu'elle détient dans la région de Témiscaming sur des concessions forestières qui servaient à approvisionner son usine, fermée depuis le printemps dernier.

Le quotidien québécois Le Soleil, qui dit tenir cette information de sources dignes de foi, précise que le gouvernement du Québec s'apprête à poser ce geste, sur l'initiative du ministre des Terres et Forêts, pour contrer ce que certains fonctionnaires appellent le "chantage odieux" de la CIP dans l'affaire de son usine de Témiscaming.

### Raisons

Selon Le Soleil, le gouvernement et en particulier le ministre des Terres et forêts, M. Kevin Drummond, en seraient venus à cette décision pour trois raisons précises :

1. La CIP étroitement la vente de son usine au dédommagement qu'elle veut obtenir du gouvernement pour la concession forestière qu'elle y détient depuis de nombreuses années, ce qui risque de retarder indûment la reprise des activités de cette usine.

2. La CIP demande des compensations qui sont considérées comme inacceptables par le gouvernement. Ces demandes se chiffrent par \$7 millions alors que le gouvernement a évalué à \$600.000 le dédommagement auquel elle a droit.

3. La compagnie a posé comme conditions de la vente de son "moulin" qu'elle soit éligible aux avantages fiscaux découlant de deux arrêtés en conseil adoptés au cours de l'automne 1971 relativement à la lutte contre la pollution. Ces avantages se chiffrent à environ \$2 millions. Or, selon le ministre de la Justice, la CIP n'a plus droit à ces avantages à la suite de la

fermeture de son usine.

Toujours selon Le Soleil, l'arrêté en conseil permettrait au gouvernement d'en arriver à un règlement "raisonnable" avec la compagnie en ce qui concerne le dédommagement auquel elle a droit pour les améliorations qui ont été apportées à ses concessions forestières.

Les autorités de la CIP seraient demeurées "intraitables" jusqu'ici, selon les sources d'informations du Soleil, et le président de la compagnie, M. C. S. Flenniken, aurait même rejeté du revers de la main une intervention personnelle du premier ministre Bourassa, lors d'une rencontre à Montréal, le 20 novembre dernier.

## Des nouveaux ministres mieux payés

OTTAWA (PC) — Quatre des 30 ministres du cabinet fédéral — et en particulier, Mme Jeanne Sauvé, ministre d'Etat chargée de la Science et de la Technologie — verront leurs émoluments relevés à la suite du remaniement ministériel annoncé lundi par le premier ministre Trudeau.

Dans le cas de Mme Sauvé, l'augmentation n'est certes pas due au simple fait qu'elle soit la première femme à entrer au cabinet depuis la démission de Mlle Judy LaMarsh en 1968. Cela signifie simplement que Mme Sauvé, salariée de plein droit en tant que journaliste et écrivain, a commencé à gagner \$26.000 par année le 30 octobre

dernier lorsqu'elle a été élue députée.

En entrant au cabinet avec le titre de ministre de la Science et de la Technologie, ses émoluments sont portés à \$43.000, dont \$33.000 de traitement fixe et \$10.000 d'indemnité.

M. Marc Lalonde, ancien secrétaire principal du premier ministre Trudeau, est, d'autre part, le seul autre nouveau député à entrer au cabinet. Son traitement annuel, qui était auparavant de \$43.000, passe également à \$43.000 maintenant qu'il est ministre de la Santé nationale et du Bien-être social.

Se verront également accorder des augmentations: M. Stanley Haidasz, ministre d'Etat; M. Eugene Whelard, ministre de

l'Agriculture, et M. Warren Allmand, solliciteur général.

Par ailleurs, en tant que secrétaires parlementaires, tous trois avaient déjà des traitements supérieurs à la moyenne parlementaire. Les postes de secrétaire parlementaire sont toutefois occupés à tour de rôle par les députés gouvernementaux, et chacun d'eux avait eu son tour au moins une fois.

M. Haidasz, médecin de Toronto, est ministre d'Etat, ce qui lui vaut des émoluments de \$32.000, soit \$11.000 de moins qu'un ministre du cabinet.

Député depuis 1962 et secrétaire parlementaire de cinq ministres, de la Santé aux affaires indiennes et aux affaires extérieures, son cas illustre parti-

culièrement bien les variations que peut subir le traitement d'un député aux Communes.

L'échelle de ce traitement varie de \$22.000 à \$53.000. En voici le tableau (Tr. — traitement; Ind. — indemnité; Em. — émoluments):

Fonctions	Tr.	Ind.	Em.
Député	\$18.000	\$8.000	\$26.000
Sénateur	\$18.000	\$4.000	\$22.000
Secrétaire parlementaire	\$22.000	\$8.000	\$30.000
Leader d'un parti ayant plus de 12 députés	\$22.000	\$8.000	\$30.000
Ministre d'Etat	\$24.000	\$8.000	\$32.000
Ministre du cabinet et leader de l'Oppos.	\$33.000	\$10.000	\$43.000
Premier ministre	\$43.000	\$10.000	\$53.000



Un record à battre

Le gouverneur général, M. Roland Michener, s'entraîne pour le batté d'ouverture de la coupe Grey, samedi, à Hamilton. Le gouverneur Michener a bien l'intention d'abaisser le record de 32 verges détenu par le premier ministre Trudeau. (Téléphoto PC)

## 400 employés de Moto-Ski mis à pied à La Pocatière

LA POCATIÈRE (PC) — Quatre cents des 680 employés d'usine de la compagnie Moto-Ski, de La Pocatière, ont été mis à pied au cours des 15 derniers jours et 130 autres devaient connaître le même sort mardi, en raison du ralentissement saisonnier de la production dans l'industrie de la motoneige.

Un porte-parole de la compagnie, M. Gaëtan Lussier, a confirmé la nouvelle en précisant que cet arrêt de la production se prolongerait jusqu'au mois de mai 1973.

L'an dernier, le retour au travail s'était effectué graduellement à partir du mois de février.

Ce prolongement de l'arrêt de la production est attribuable en grande partie à la décision de la compagnie d'abandonner la fabrication des motoneiges "Moto-Skeeter", amorcée en janvier 1972, comme une mesure de diversification visant à diminuer l'ampleur du ralentissement des opérations.

### Marché saturé

M. Tessier a expliqué que cette décision, qui survient après deux saisons de production, a été prise en raison des difficultés d'écoulement des motoneiges sur un marché déjà saturé par les ventes de producteurs en place et bien établis depuis plusieurs années.

Par ailleurs, il n'a pas écarté la possibilité que d'autres renvois surviennent d'ici quelques semaines.

Aucune décision n'a été prise mais il est possible que la compagnie ne garde au travail qu'une centaine d'employés d'usine durant l'hiver pour la préparation des modèles 1974 et la fabrication de certaines pièces d'entretien.

En ce qui concerne le personnel de cadre et de bureau, totalisant 210 employés, M. Tessier a déclaré qu'il ne devrait pas être trop grandement touché par ce ralentissement des opérations.

## Trouvé coupable d'ivresse au volant, il peut conduire durant ses heures de travail

TORONTO (PC) — Dans un jugement qui fera jurisprudence, la Cour suprême de l'Ontario a décidé, lundi, qu'un automobiliste trouvé coupable d'avoir conduit en état d'ivresse pendant ses heures de travail, peut être autorisé à conduire pendant ses heures de travail.

Les trois juges déclarent que la province ne peut suspendre un permis lorsqu'un juge a permis à un automobiliste de conduire son auto pour gagner sa vie.

Le code pénal, tel qu'amendé au mois de juin, autorise les juges à interdire de conduire à des endroits et à des heures définies. Le tribunal a déclaré que la loi fédérale doit avoir préséance sur la loi provinciale de la circulation.

## Sexagénaire tué; deux policiers blessés

QUEBEC (PC) — Un homme de 65 ans, dont l'identité n'a pas été révélée, a été tué tôt mardi matin à Québec à la suite d'un échange de coups de feu au cours duquel deux policiers ont été blessés.

Le drame s'est produit dans une maison de trois logements, dans la haute-ville.

L'individu a été abattu après un siège de plusieurs heures lorsque les policiers, accompagnés des pompiers, ont lancé un assaut final en direction de son appartement après qu'il y eut mis le feu.

Le tout avait débuté vers 1 heure 25 de la nuit à la suite d'une plainte portée par d'autres occupants de l'immeuble qui se plaignaient du bruit provenant de l'appartement de la victime.

L'un des deux premiers constables arrivés sur les lieux a été blessé à une jambe par une balle tirée par le locataire à travers la porte de son appartement.

Des renforts de policiers ont alors été dépêchés sur les lieux pour encercler l'immeuble.

Durant les quelques heures qu'a duré ce siège, l'individu a réussi à atteindre un deuxième policier d'un coup de feu tout en résistant aux effets d'une douzaine de bombes lacrimogènes lancées contre lui.

L'incident a pris une tournure plus dramatique vers 5 heures du matin, l'assigé ayant décidé de mettre le feu à son appartement.

Il a été abattu lorsque les policiers ont lancé un dernier assaut en direction de l'immeuble afin de permettre aux pompiers d'éteindre les flammes.

# Vente éclair AVANT Noël

## \$25,000 A LIQUIDER

### SANS ÉGARD AUX PRIX COÛTANTS

**LIQUIDATION**  
SURPLUS D'INVENTAIRE  
ECHANTILLONS DE PLANCHER

**BAS PRIX JAMAIS OFFERTS SUR**  
**TÉLÉVISEURS COULEUR, STÉRÉOS**  
ELECTROHOME ET WESTINGHOUSE  
ET APPAREILS ÉLECTRIQUES WESTINGHOUSE ET GENERAL ELECTRIC

<p><b>TV COULEUR</b> 19" portatif Service de 12 mois inclus</p> <p><b>\$388</b></p>	<p><b>TV COULEUR</b> 25" Console Service 12 mois inclus</p> <p><b>\$548</b></p>	<p><b>TV 12" PORTATIF</b> Service inclus</p> <p><b>\$98</b></p>
---	---	---

**MATELAS SUPRÊME**

<p>Lit continental 39" - 36" - 30", comprenant: matelas, sommier-caisse, pattes, tête fini noyer.</p> <p><b>\$6200</b></p>	<p>Ensemble matelas-sommier caisse, 504 ressorts. Garantie 10 ans.</p> <p><b>\$8800</b></p>
--	---

**MOBILIER DE CUISINE**  
STYLE MODERNE  
1 TABLE, 4 CHAISES

Rég.: \$306  
**PRIX ÉCLAIR \$178**  
VASTE CHOIX  
à compter de **\$7995**

**MOBILIER DE CHAMBRE**  
PROVINCIAL ESPAGNOL  
Comprenant: bureau triple, miroir, commode tête de 60", 1 table de nuit

REG. \$356

**PRIX ÉCLAIR \$238**

**MOBILIER DE SALON**  
LE PLUS VASTE CHOIX

A compter de **\$15995**

**LAVEUSE AUTOMATIQUE "WESTINGHOUSE"**  
15 livres, 2 vitesses \$27495  
4 cycles

**SECHEUSE AUTOMATIQUE WESTINGHOUSE**  
3 TEMPERATURES \$17495

**LAVEUSE DE VAISSELLE**  
Portative, charge-ment par devant, de luxe, 5 cycles. Convertible ENCASTREE A compter de

**\$288**  
**\$253**  
**\$265**

**TRÈS VASTE CHOIX DE FAUTEUILS LAZ-Y-BOY A PRIX RÉDUITS**

<p><b>FAUTEUIL BERÇANT</b> Choix de tissus ou vinyle EN VENTE ÉCLAIR</p> <p><b>\$3800</b></p>	<p><b>FAUTEUIL INCLINABLE</b> vinyle de qualité EN VENTE ÉCLAIR</p> <p><b>\$8800</b></p>
---	--

**JUSQU'À 50% D'ESCOMPTE**  
sur presque tous nos tableaux. Nous en avons un très beau choix.

Faites un cadeau pratique

**breton**

Visitez Breton

313, LORANGER

CAP-DE-LA-MADELEINE

375-4851



# Choisir Métro: la logique même...

*Lise Payette*



**RABAIS ECLAIR**

**MARGARINE PICNIC**

FORMAT 1 LIVRE

**19¢**

**RABAIS ECLAIR**

**COCKTAIL DE FRUITS**  
DEL MONTE  
CANADA DE FANTAISIE

BOITE 28 OZ

**47¢**

**RABAIS ECLAIR**

**PÊCHES DEL MONTE**  
TRANCHÉES OU DEMIES  
CANADA DE FANTAISIE

BOITE 28 OZ

**43¢**

**RABAIS ECLAIR**

**JUS DE TOMATES**  
DEL MONTE  
CANADA DE FANTAISIE

BOITE 19 OZ

**20¢**

**RABAIS ECLAIR**

**TOMATES GUDNEY**  
CANADA DE CHOIX

BOITE 28 OZ

**29¢**

**RABAIS ECLAIR**

**ALL**  
SAVON EN POUDRE  
PRIX MARQUE \$3.29

BTE 9 LB 6 OZ

**285**

**RABAIS ECLAIR**

**NESTLE QUIK**  
BONI 6 ONCES

BTE 32 OZ + 6 OZ BONI 38 OZ

**89¢**

**RABAIS ECLAIR**

**PURÉE DE TOMATES**  
GATTUSO

BOITE 6 OZ

**19¢**

**RABAIS ECLAIR**

**JAVEX**  
EAU DE JAVEL  
PRIX MARQUE 79¢

CONT. 128 OZ

**69¢**

**RABAIS ECLAIR**

**THÉ SALADA**  
ORANGE PEKOE

BOITE 60 SACHETS

**77¢**

**RABAIS ECLAIR**

**MIRACLE WHIP**  
KRAFT

BOCAL 16 OZ

**44¢**

**RABAIS ECLAIR**

**JUS DE POMMES**  
F.B.I.

JARRE 48 OZ

**39¢**

ses prix magiques et ses rabais-éclair sont imbattables.

La nationalisation de l'électricité a-t-elle été néfaste?

# L'âge d'or industriel à Shawinigan révolu

par Normand BROUILLETTE

La seconde révolution industrielle, donnée par l'utilisation de l'énergie électrique (1), a permis le développement rapide de plusieurs régions industrielles. A la suite du harnachement

économique des Alpes françaises Au Québec, les régions du Saguenay et de la Mauricie sont l'illustration vivante de cet essor économique rapide qu'ont connu plusieurs régions à la suite d'aménagements hydro-électriques importants.

Cependant, ce même progrès technique qui jadis leur donna naissance ou accéléra leur développement, aujourd'hui, à une stagnation relative. En effet, les changements des données économiques qu'il provoque remettent en cause non seulement la rentabilité des installations, mais encore celle de leur localisation même. Ce phénomène, qui s'avère vrai pour la plupart des centres ayant pu se développer loin des grands foyers de consommation grâce à l'abondance et au bas prix de l'électricité, est particulièrement accusé en Mauricie et plus particulièrement à Shawinigan.

Il apparaît d'autant plus marqué que ce centre urbain connu au début du siècle un essor fulgurant. Si on ajoute à cela qu'aux industries éminemment dépendantes de grandes quantités d'électricité à bon marché sont venues se greffer assez tôt des industries appartenant à des secteurs traditionnels aujourd'hui en perte de vitesse, comme les textiles, on pourra mesurer à quel point l'industrie shawiniganaise se retrouve dans une position peu enviable.

Enfin, il semble bien que d'autres facteurs, plus particuliers ceux-ci, ont contribué à accélérer le déclin de l'agglomération. Les nombreux conflits syndicaux qui s'échelonnent de 1955 à 1965, de même que la nationalisation de l'électricité, sont souvent évoqués par certains industriels comme étant des facteurs importants du déclin de ce centre. Les industries du papier et des produits connexes 14,1 pour cent.

Il est évident que ce ralentissement de l'industrie shawiniganaise, qui se prolonge depuis près de deux décennies maintenant, a laissé ses traces. On est très loin du plein emploi; la population donne des signes très nets de vieillissement alors que les jeunes arrivant sur le marché du travail doivent songer à s'expatrier; le commerce de détail et les services s'en ressentent. La faiblesse de la construction domiciliaire et partant de l'expansion urbaine sont autant de manifestations du peu de dynamisme des entreprises industrielles locales.

Aujourd'hui, nous nous limiterons à l'étude globale des principaux secteurs industriels de l'agglomération de même qu'à l'évolution que ces derniers ont connu depuis 1950. Dans les semaines qui suivront, seront examinés successivement, les facteurs du déclin industriel, les conséquences de ce déclin sur l'organisation de la vie urbaine et les perspectives d'avenir de l'industrie shawiniganaise.

**L'appareille diversité des activités industrielles**

Si on adopte la classification type des industries telle que fixée par Statistique-Canada, Shawinigan comprend alors 15 groupes industriels sur les 29 groupes standards. C'est là une diversité qui paraît à prime abord intéressante pour une agglomération moyenne. A l'examen, on constate que cette diversité n'est qu'apparente et qu'en réalité toute la vie industrielle et urbaine est dominée par trois branches industrielles. En effet, trois activités se détachent nettement des autres, d'après le pourcentage de leurs effectifs évalués en fonction de l'ensemble de l'industrie manufacturière en 1967.

Les industries des produits chimiques 40,2 pour cent.

Les industries du papier et des produits connexes 14,1 pour cent.

Les industries des produits métalliques primaires 15,9 pour cent.

Ces quelques pourcentages sont très significatifs. Ils expriment, en effet, la place prépondérante occupée par les groupes industriels nés de l'exploitation de la houille blanche. Donc, plus des deux tiers de la main-d'œuvre à la fabrication, plus précisément 70,2 pour cent travaillent dans ces activités; et encore, à l'intérieur de ces trois branches, la répartition est loin d'être égale. L'industrie des produits chimiques dépassant de loin les deux autres avec 40,2 pour cent des effectifs. C'est là une très forte concentration qui regroupe la presque totalité des industries chimiques en Mauricie.

D'autres branches industrielles présentes, également nées de l'exploitation de l'hydro-électricité, occupent encore près de 10 pour cent de la main-d'œuvre. Il s'agit essentiellement de l'industrie des produits minéraux non métalliques dont le plus gros des effectifs s'occupe de la fabrication d'abrasifs artificiels requérant de grandes quantités d'énergie et de la branche des appareils électriques; c'est sous cette rubrique, en effet, qu'est classée la fabrication de fils et câbles électriques en aluminium. Les industries qui se sont localisées ici en fonction de l'approvisionnement en électricité occupent donc au total tout près de 80 pour cent des effectifs ouvriers à la fabrication.

On retrouve également certaines branches industrielles qui, sans être liées à la proximité des sources d'énergie électrique, ont indirectement été attirées sur les lieux par la présence sur place d'un réservoir de main-d'œuvre féminine considérable, créé par l'existence sur place d'industries lourdes employant surtout une main-d'œuvre masculine. C'est le cas de l'industrie textile et de celle du

vêtement qui, ensemble, occupent près de 12 pour cent de la main-d'œuvre totale à la fabrication.

Ainsi, la répartition de l'emploi nous révèle déjà un des caractères dominants de l'industrie shawiniganaise. La très forte concentration des effectifs ouvriers dans l'industrie lourde; par la même occasion on réalise l'importance qu'ont eu les aménagements hydro-électriques dans l'industrialisation de Shawinigan.

**Structure de la main-d'œuvre et salaires**

L'élément féminin est faiblement représenté dans la fabrication à Shawinigan: seulement 12 pour cent en effet des emplois dans le secteur secondaire sont occupés par des femmes. Il ne nous apparaît donc pas exagéré d'affirmer qu'il existe à Shawinigan un réservoir de main-d'œuvre féminine inutilisée considérable, même si le secteur tertiaire et les industries de Grand'Mère absorbent une partie de cette main-d'œuvre actuellement.

La population des techniciens, soit 9,3 pour cent, nous est apparue passablement élevée. Elle reflète l'importance dans l'agglomération d'entreprises à assez haute technicité telle la Gulf Canada Ltée.

La structure de l'emploi, chez les neuf principaux groupes industriels de l'agglomération (95,6 pour cent de l'emploi manufacturier total) se traduit assez bien en 1967 par un salaire annuel moyen de \$5,740, pour l'ensemble des effectifs manufacturiers de la "zone métropolitaine". Le salaire annuel moyen s'établissait à \$5,623,99 selon le Bureau Fédéral de la Statistique (3). Ainsi, les salariés à la fabrication de Shawinigan se classent donc parmi les mieux payés au Québec, ne le cédant qu'aux zones métropolitaines de Chicoutimi et de Sorel.

**Dynamisme du secteur secondaire de Shawinigan**

L'examen global de l'évolution de l'emploi manufacturier à Shawinigan depuis 1952 ne nous incite guère à l'optimisme. Si on prend comme indice de l'évolution de l'emploi la base 100 en 1952, on constate que cet indice est passé à 84,6 en 1967, effectuant ainsi une chute de 15,4 points en l'espace de 15 ans (cf. figure 1). Depuis cette date, la situation n'a cessé de se détériorer. Un relevé du Centre de main-d'œuvre du Canada à Shawinigan, effectué en décembre 1970, indiquait que l'agglomération ne comptait plus que 4,841 employés dans l'industrie manufacturière; si on soustrait de ce nombre les quelque 260 employés que comptent les industries de Shawinigan-Sud, on arrive au chiffre assez faible de 4,580 employés pour la cité de Shawinigan, ce qui ramène l'indice de l'évolution de l'emploi à 75 en décembre 70. Par la suite, les nombreuses mises à pied survenues depuis le début de 1972 dans le groupe des produits chimiques ont abaissé l'indice aux environs de 60, malgré les nouveaux emplois survenus à la suite de l'ouverture de quelques usines de taille modeste.

Pendant ce temps, l'indice provincial à la fabrication (1952-100) atteignait 120 POINTS EN 1968, distançant Shawinigan par plus de 35 points. C'est là un décrochement qui ne laisse subsister aucun doute sur la prospérité de l'industrie shawiniganaise, d'autant plus que, depuis, l'écart n'a fait que s'accroître.

Cet écart, qui prend des proportions alarmantes, pourrait être expliqué par une baisse parallèle des secteurs manufacturiers représentés à Shawinigan à l'échelon provincial. Dans ce cas, le déclin industriel aurait des causes extérieures à l'agglomération. L'hypothèse était alléchante en particulier pour des branches comme le textile ou le vêtement. A l'examen, on constate qu'il existe une certaine corrélation entre les deux courbes d'évolution; ainsi, sur les quatorze années considérées, neuf ont une corrélation positive, c'est-à-dire que pendant ces périodes, les deux courbes ont été en même temps soit ascendantes, soit descendantes. Mais là s'arrête la corrélation; il faut préciser en effet que, s'il existe certaines corrélations, elles sont souvent très faibles. Par exemple, en 1953, l'indice de Shawinigan a gagné 3,2 points, pendant que l'indice des sous-groupes a gagné 5,4 points. En 1961, les sous-groupes ont perdu 1,3 points alors que Shawinigan en perdait 13,4! De plus, depuis 1961, l'écart entre les deux indices est tellement accentué que, même si les deux courbes ont la même tendance, il devient de plus en plus difficile de parler de corrélation. On pourrait signaler également que depuis cette date, l'ensemble des sous-groupes sélectionnés au niveau provincial a cessé de distancer le secteur manufacturier provincial pris globalement. Jusqu'en 1961, chaque année, des écarts excédants le plus souvent 7 ou 8 points séparaient nos sous-groupes de l'indice provincial, (X). Depuis,

l'indice est devenu inférieur à celui de la province, sauf en 1965, où les sous-groupes réunis ont vu un accroissement intéressant de l'emploi. Pendant la même période, rappelons que l'indice de Shawinigan a connu une baisse vertigineuse et qu'il n'a jamais réussi par la suite à retrouver le niveau qu'il occupait auparavant.

Il semblerait donc, d'après ce qui précède, qu'on puisse affirmer que la bonne santé du secteur manufacturier de Shawinigan est assez intimement liée aux fluctuations du marché des produits industriels de même qu'au dynamisme des principaux secteurs au niveau provincial représentés à Shawinigan.

Or ces secteurs qui apparaissent comme les plus dynamiques jusqu'aux années 60, semblent marquer le pas et sont en voie d'être dépassés par d'autres secteurs plus dynamiques malheureusement absents de Shawinigan. Nous sommes donc bien en présence de secteurs industriels en voie de vieillissement.

La répartition des ventes des entreprises locales comporte plusieurs analogies avec celle de l'origine des matières premières utilisées à Shawinigan. La faiblesse des échanges à l'intérieur de l'agglomération, de la région et du Québec en général, apparaît être une constante tant des extraits que des intrants.

borundum Co., où on nous a déclaré qu'environ 75 pour cent des achats y étaient faits. Du Pont du Canada Limitée venait en deuxième place avec tout près de 15 pour cent. Enfin, Gulf Canada et Wabasso Cotton importent chacun des Etats-Unis environ 10 pour cent de la valeur des matières premières utilisées. Les achats ailleurs dans le monde sont assez restreints; deux compagnies seulement ayant mentionné cette origine. Pour l'une, la Wabasso Cotton, ils sont très importants, atteignant 90 pour cent (en provenance du Mexique), pour l'autre, la Du Pont du Canada Limitée, ils s'approchent de 8 pour cent.

La répartition des ventes des entreprises locales comporte plusieurs analogies avec celle de l'origine des matières premières utilisées à Shawinigan. La faiblesse des échanges à l'intérieur de l'agglomération, de la région et du Québec en général, apparaît être une constante tant des extraits que des intrants.

pourcentage élevé des achats effectués aux Etats-Unis et en Ontario en est un signe évident. D'autre part, les produits finis sont également fortement orientés vers l'exportation. On a pu le constater d'après les pourcentages exprimés par les Etats-Unis et l'Europe de l'Ouest. Enfin, l'analyse a pu faire ressortir la très faible intégration des différentes entreprises industrielles de l'agglomération.

**Facteurs de localisation**

La liste des facteurs initiaux de localisation fait ressortir l'importance primordiale de deux facteurs de l'industrialisation de Shawinigan, soit le coût peu élevé de l'électricité et l'abondance de la main-d'œuvre. Si on examine l'évolution de ces facteurs initiaux dans une perspective historique, on constate que le bas coût de l'électricité est mentionné pour la dernière fois en 1961! Le facteur "main-d'œuvre" conserve son importance même de nos jours, ce-

ÉVOLUTION DU NOMBRE D'EMPLOYÉS À LA FABRICATION  
CITÉ DE SHAWINIGAN, PROVINCE DE QUÉBEC ET  
ENSEMBLE DES PRINCIPAUX SECTEURS INDUSTRIELS  
AU NIVEAU PROVINCIAL REPRÉSENTÉS À SHAWINIGAN

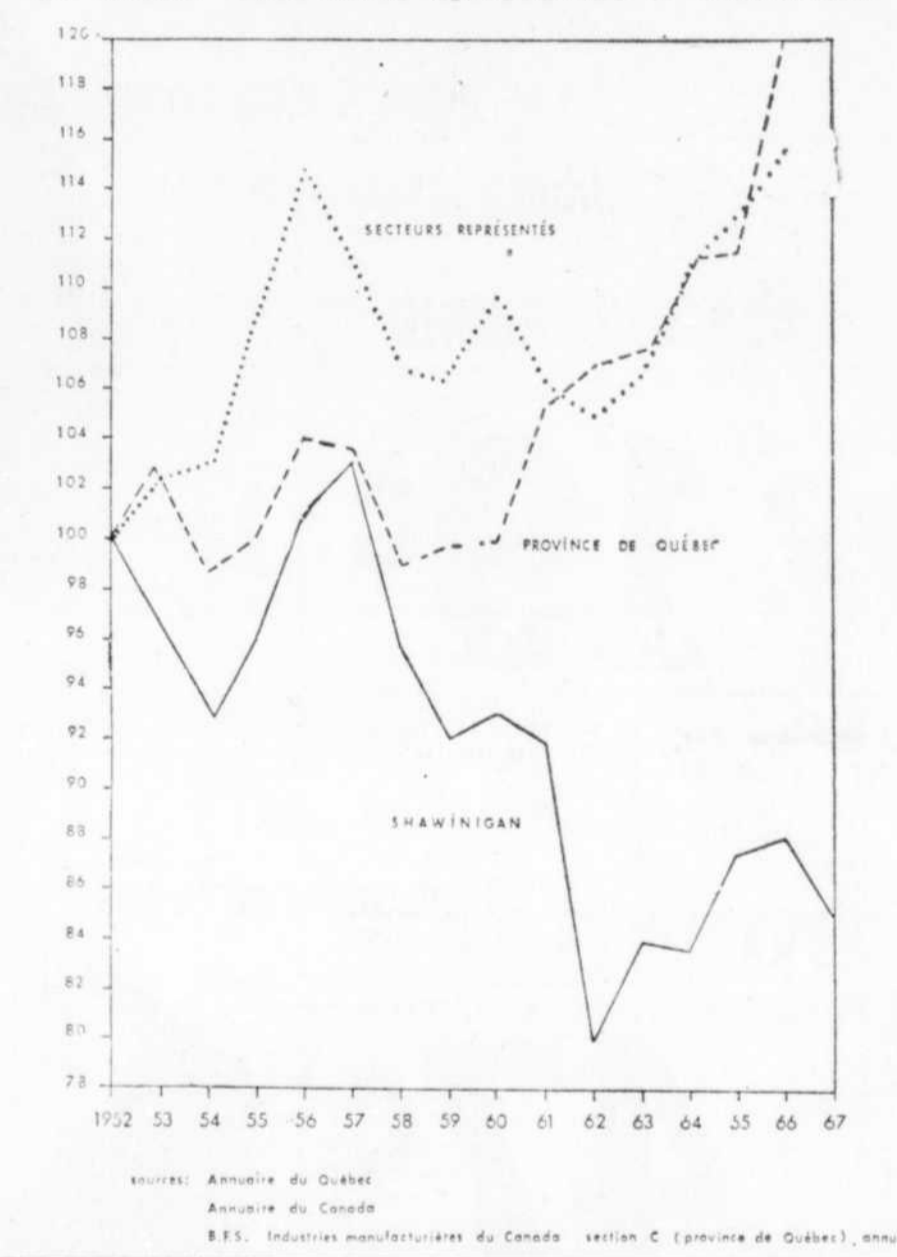

sources: Annuaire du Québec, Annuaire du Canada, B.F.S. Industries manufacturières du Canada, section C (Province de Québec), annuel.

ment, ce qui explique en partie le déclin industriel de l'agglomération. D'autres causes viennent aggraver la situation à Shawinigan. Nous aurons l'occasion d'en parler dans un prochain article.

(X) Les sous-groupes se comportent en quelque sorte comme des secteurs de pointe.

**Origine des intrants et destination des extrants**

Malgré le nombre assez élevé d'entreprises industrielles à Shawinigan, il est assez frappant de constater qu'une très faible proportion des achats sont faits chez des entreprises locales. A l'exception de la Consolidated Bathurst qui achète ses agents de blanchiments de l'usine locale de la CIL, la plupart des autres entreprises font peu d'achats dans l'agglomération; l'analyse détaillée des intrants révèle une très faible intégration des différentes entreprises industrielles.

Les liens avec la région ne sont guère plus développés. Deux compagnies sont responsables de la plupart des matières premières originant de la région. Il s'agit de la Consolidated Bathurst qui tire son bois de la Haute-Mauricie et de Canadian Converters dont tout le matériel utilisé pour la confection lui arrive de Trois-Rivières où il a été taillé. Les achats hors de la région, mais à l'intérieur du Québec, obtiennent un meilleur pourcentage du total des matières premières amenées à Shawinigan. Au moins trois entreprises ont déclaré des achats en provenance du Québec dans une proportion supérieure à 75 pour cent. A l'extérieur du Québec, l'Ontario apparaît comme le principal fournisseur des matériaux qu'on ne se procure pas au Québec. CIL et Bandag Canada Limitée et achètent la presque totalité des matériaux transformés. Du Pont du Canada Limitée en achète plus de la moitié et, enfin, la Société Chimique Laurentide s'y procure le quart de ses achats. Les Etats-Unis pour leur part approvisionnent surtout La Canadian Car-

l'importance des échanges avec l'Ontario et les Etats-Unis en est une autre. Des différences considérables par ailleurs apparaissent pour les échanges hors de l'Amérique anglo-saxonne. En effet, alors qu'une seule compagnie à vrai dire avait des liens considérables au chapitre des intrants avec le Mexique, les ventes hors de l'Amérique anglo-saxonne prennent ici des proportions plus considérables. Deux importantes entreprises, Du Pont du Canada Limitée et Aluminium du Canada Limitée ont déclaré des ventes hors de l'Amérique oscillant aux environs de 40 pour cent. Bandag Canada Ltée pour sa part en déclarait 35 pour cent et, enfin, Canadian Carborandum, 3 pour cent, ce qui dépassait de 1 pour cent ses ventes effectuées au Québec.

Les expéditions vers les Etats-Unis prennent la part du lion dans trois groupes industriels de l'agglomération: l'industrie du bois, celle des produits minéraux non-métalliques et celle du papier et métal plus de 80 pour cent de leur production. Le groupe des produits métalliques primaires y expédie également près de 40 pour cent de sa production. L'Ontario pour sa part, sans recevoir des pourcentages aussi élevés de la production de certaines entreprises, reçoit globalement une part importante de la production de Shawinigan; des pourcentages de 25 à 30 pour cent de la production expédiée vers l'Ontario sont choses courantes pour plusieurs entreprises locales. Les provinces de l'Ouest, qui n'apparaissent pas pour l'achat de produits, sont ici mieux représentées: la Société Chimique Laurentide y expédie plus du quart de sa production, Bandag Canada Ltée environ un cinquième. Enfin, d'autres entreprises ont mentionné des chiffres de 8 et 10 pour cent.

L'industrie manufacturière de Shawinigan prise dans son ensemble apparaît donc fortement dépendante de l'extérieur pour ses approvisionnements. Le

pendant il faut signaler qu'antérieurement aux années 50, l'abondance de la main-d'œuvre était toujours associée au coût peu élevé de cette dernière. Depuis ce temps, on mentionne encore l'abondance de la main-d'œuvre, mais rarement son coût peu élevé.

Avec les années, un autre facteur a pris de plus en plus d'importance: il s'agit des avantages fiscaux consentis aux entreprises en vue de les attirer à Shawinigan. Encore-là, il faut distinguer. Dans les années qui suivent la crise économique des années 30, les avantages fiscaux consentis par la municipalité (principalement dégrèvement des taxes pendant les premières années de fonctionnement) combinés à d'autres facteurs comme le bas coût de l'électricité vont suffire à attirer sur place des industries importantes. Depuis, toutes les entreprises nouvellement installées à Shawinigan ont bénéficié de subventions importantes des trois paliers de gouvernement. C'est à un indice qui nous apparaît assez révélateur de la détérioration de la situation de Shawinigan.

Ainsi, à l'examen des facteurs initiaux de localisation, on peut déjà soupçonner les causes des problèmes sérieux qui se posent à l'industrie shawiniganaise. L'examen des facteurs de localisation considérés dans la situation actuelle des entreprises nous apporte plus de lumières.

Le facteur "main-d'œuvre", sous plusieurs de ses aspects, demeure le grand facteur avantageux mentionné par la plupart des entreprises. Par ailleurs, d'autres facteurs de production, comme l'énergie, ont connu une certaine altération. Ainsi, la disponibilité d'électricité est mentionnée par tous les grands utilisateurs, cependant la moitié d'entre eux considère le coût qu'ils doivent payer pour cette forme d'énergie nettement désavantageux.

(suite à la page 51)

Simpsons-Sears où vous trouvez de tout pour Noël

## Rénovez pour Noël

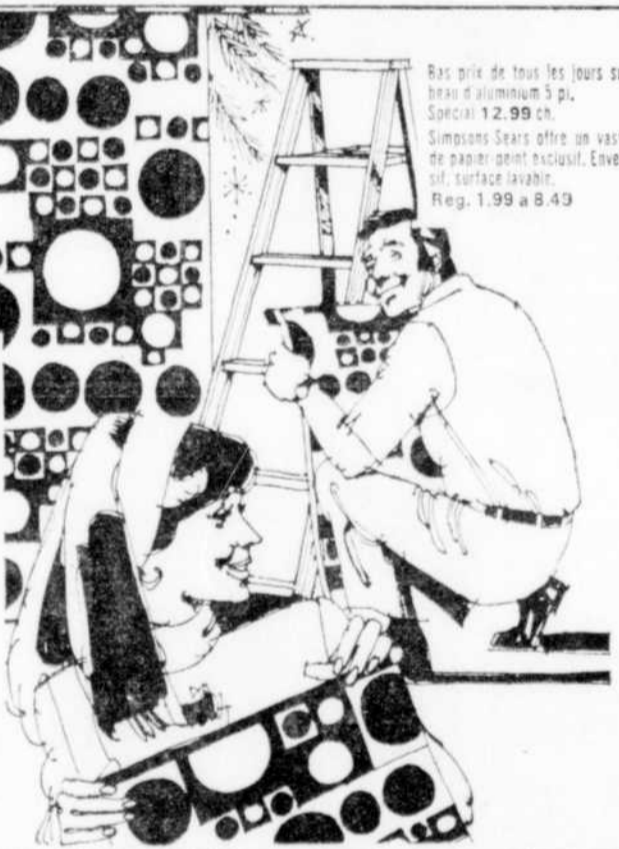

<p>Rég. 7.42 <b>5.49</b> gal.</p> <p>Fin à l'extérieur velouté pour murs d'intérieur. Lavable. Choix de 8 couleurs "décorateur".</p>	<p>Rég. 7.62 <b>5.99</b> gal.</p> <p>Email mil-luisant pour intérieur. A base d'huile, lavable, résistant. 9 couleurs modernes.</p>	<p>Rég. 8.95 <b>5.19</b> gal.</p> <p>Peinture au latex pour murs de sous-sol. Se nettoie aisément. 7 couleurs (blanc inclus).</p>	
<p>Rég. 8.99 <b>6.89</b> gal.</p> <p>Fin à l'intérieur extérieur au latex.</p>	<p>Rég. 5.49 <b>4.99</b> ens.</p> <p>Fin "antique" en un jour! Nécessaire inclus. Couleurs attrayantes.</p>	<p><b>"LES ARTISANS DU MEUBLE QUÉBECOIS"</b></p> <p>NOUS SOMMES MAINTENANT DEPOSITAIRE DES PRODUITS LES ARTISANS DU MEUBLE QUÉBECOIS. VENEZ VOIR LE CHOIX COMPLET, TEL QUE, PIERRE PONCE, CIRE D'ABEILLES, DÉCAPANT, ETC.</p>	
<p>Ensemble rouleau 7 1/2 pouces. Pour peinture à l'huile ou au latex. Permet un agréable fini. Rég. 3.99 3.49 ens. Pinceau 2 pouces. Rég. 2.39 1.99 ch.</p>		<p><b>SIMPSONS Sears</b></p>	

## Etablissement d'un service d'aide juridique en Mauricie

par Jean-Marc BEAUDOIN

TROIS-RIVIERES — La population de la Mauricie pourra profiter, vers le mois de janvier, d'une commission régionale d'aide juridique qui assurera, aux économiquement démunis, tous les services juridiques nécessaires.

La Commission des services juridiques, un organisme provincial, vient de nommer Me Pierre Langevin au poste de responsable de la mise sur pied d'un service d'aide juridique pour la région.

Ainsi, Me Langevin devra, au cours des prochaines semaines, procéder à la location de locaux pour la commission régionale d'aide juridique, engager des avocats qui assureront de l'assistance judiciaire, etc., enfin, s'occuper de tout pour que la population indigente profite le plus tôt possible de ces nouveaux services.

Selon Me Langevin, on pourrait être en mesure, au cours du mois de janvier, d'offrir ces services à la population.

Après avoir complété ses études en droit à l'université Laval de Québec, M. Langevin devint membre du Barreau du Québec en 1966. Actuellement âgé de 20 ans seulement, il s'est associé des le début à Me Claude Bisson jusqu'au moment où ce dernier a été nommé juge. Entre-temps,



Me Pierre Langevin

Me Denis Bouchard était devenu son associé et l'est demeuré jusqu'à sa nomination récente à titre de procureur de la couronne pour le district judiciaire de Trois-Rivières.

La loi sur l'aide juridique, qui

entrera en vigueur le premier janvier vise à assurer les services gratuits d'un avocat ou d'un notaire à toute personne qui ne dispose pas de moyens suffisants pour obtenir un conseil juridique ou exercer un droit devant les tribunaux judiciaires ou quasi-judiciaires, en première instance et en appel. Elle prévoit aussi qu'un bénéficiaire de l'aide juridique sera dispensé du paiement des frais de cour, des honoraires des huissiers et des sténographes et des frais d'experts, peut-on lire dans les notes explicatives de la loi.

Pour faire fonctionner ce service efficacement, la Commission d'aide juridique, déjà formée, est chargée de la formation de commissions régionales d'aide juridique qui seront administrées par un conseil d'administration.

Ces commissions régionales comprennent un directeur général à plein temps et les spécialistes du droit ou du notariat requis. Cependant, le bénéficiaire du service pourra toujours choisir, par exemple, l'avocat de son choix. Ce dernier sera rémunéré par la commission à des taux déterminés.

### A la régionale des Vieilles-Forges

## Le ministère de l'Éducation libère les subventions

TROIS-RIVIERES (R.B.) — Obligés de recourir à un emprunt de \$5 millions pour assurer le fonctionnement de l'opération courante, les dirigeants de la régionale des Vieilles-Forges peuvent maintenant respirer plus à l'aise. En effet, le ministre de l'Éducation M. François Cloutier vient d'accepter de libérer une somme de \$5,3 millions qui sera versée, par tranches, aux autorités de la régionale. Une importante partie de ce montant était retenue depuis plusieurs mois dans les coffres du gouvernement, la commission scolaire n'étant pas en mesure de produire, avec toutes les exigences requises, les états financiers des années 1969-70 et 1970-71.

Il aura fallu un effort soutenu de la part des fonctionnaires de la régionale et des responsables du bureau régional de l'éducation pour finalement arriver à déposer les précieux documents sur le bureau du ministre. La décision prise par M. Cloutier, sur la recommandation du service du financement de son ministère, met fin à une période marquée par l'incertitude et l'anxiété. Le plafond d'emprunt de la régionale était fixé à \$7 millions.

C'est par l'intermédiaire du député de Trois-Rivières M. Guy Bacon que la nouvelle a été confirmée. Déjà la Régionale a reçu un premier versement de \$1,500,000.

## Chrétien décerne le prix White Owl au Dr Knelman

MONTREAL — Le ministre des Affaires indiennes et du Nord canadien, Monsieur Jean Chrétien a officiellement annoncé aujourd'hui à Montréal que le Prix de Conservation White Owl 1972, catégorie groupe, était décerné à la Fédération canadienne de la Faune. Le ministre a remis un chèque de \$10,000 et un trophée au représentant de l'organisme, Monsieur Jack O'Dette, lors d'une brève cérémonie qui s'est déroulée dans un hôtel de la métropole.

Le gagnant du Prix de Conservation White Owl individuel a également été annoncé au cours de cette cérémonie. Il s'agit du Dr. Fred Knelman attaché au Département des Sciences humaines de l'Université Sir George Williams à Montréal. Le Dr. Knelman s'est vu attribuer un trophée et un montant d'argent de \$2,000.

La "BONNE AVENTURE" de Noël C'est le temps des Fêtes, et l'Hôtel Bonaventure entre dans le jeu. Pour seulement \$19.75,\* votre famille peut loger dans une chambre élégante et passer un Noël des plus joyeux au cœur de Montréal, dans une atmosphère passionnante! N'importe quand entre le 15 décembre et le 7 janvier inclusivement, le prestigieux Hôtel Bonaventure de Montréal vous invite à participer à sa "bonne aventure" de Noël.



**Noël au Bonaventure**  
Hotel Bonaventure  
c'est toujours un "happening"  
HOTELS WESTERN INTERNATIONAL  
Vos notes en voyage

**J'aimerais vous rencontrer.** Une question d'argent, ça se discute... sans gêne. Quels que soient vos projets. Des vacances, un commerce, une ferme qu'on veut agrandir, une affaire personnelle, nous sommes ouverts à ça. Nos 34 services bancaires ont déjà avantagé nombre de personnes. A deux, nous pourrions nous entraider.

Venez donc faire connaissance. Nous serons heureux de vous recevoir et d'en parler. Un brin de jasette, ça ouvre les portes à toutes sortes de choses.

### Carnet ouvert

Invitation spéciale à toute la population à la CLINIQUE DE SANG DE LA CROIX-ROUGE qui a lieu à l'Université de Québec à Trois-Rivières (centre Social sous-sol cafétéria) boulevard Des Forges  
AUJOURD'HUI 29 novembre de 9h30 a.m. à 5h30 p.m.  
OBJECTIF: 300 donneurs  
Nombreux prix attribués parmi les donneurs.

**Jacques Paquette**, directeur  
à Trois-Rivières  
Lavolette et des Récollets



BANQUE ROYALE

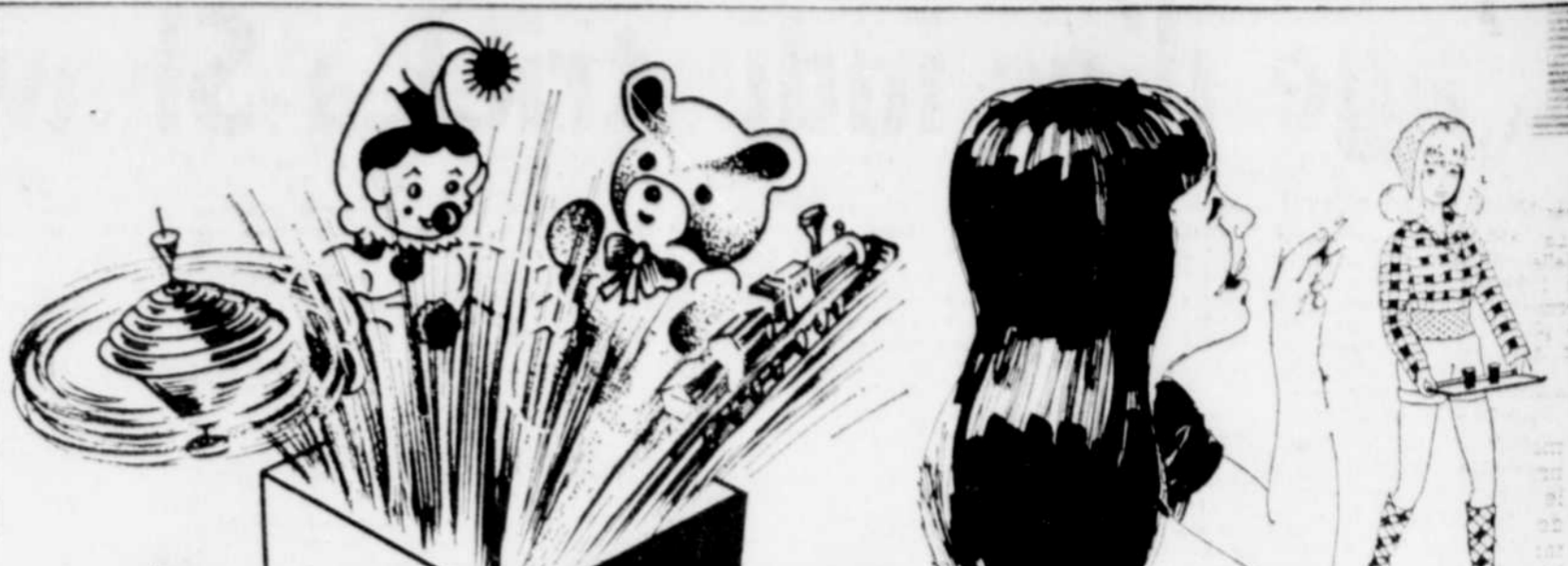

# JOUETS

SIMPSONS  
**Sears**  
Centre Commercial Les Rivières

### Poupée "Barbie"

Elle dit 8 phrases en français. Mains et poignets articulés. Avec accessoires. Elle porte un short, un corsage, des bottes. Hauteur: 11 1/2".

6<sup>99</sup> ch.



### Le héros "Big Jim"

2<sup>77</sup> ch.

Quantité limitée. Le "Big Jim" est un vrai sportif, un athlète. Il est tout en muscles. Il est habillé. Avec haltères, etc. En vinyle. 9 1/2". 1 par client.



### Nécessaire à sculpture

Avec argile à modeler, ne tachant pas, non toxique et molle. Comprend forme de base 12", argile réutilisable et outil à modeler en plastique. Au choix, cheval, chat ou chien.

4<sup>99</sup> ch.



### Vêtements pour Barbie, Steffie Christie et J.P.

1<sup>49</sup> à 3<sup>49</sup>

Beau choix de vêtements différents. Seront très appréciés des fillettes.

### Centre des étrennes Mattel

#### Cool Cast

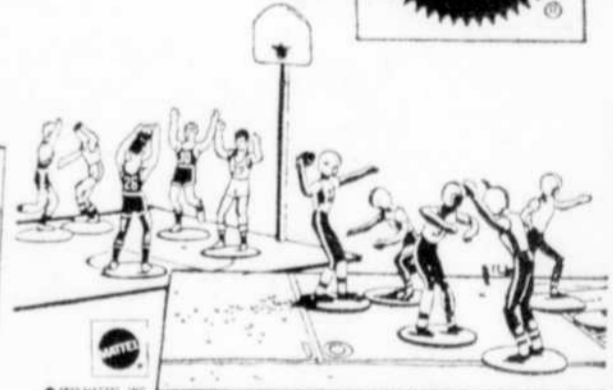

### Nécessaire pour moulage à froid

Mélanger la poudre spéciale. Presser dans le moule et faire durcir. Lisser avec "Rub-Eze". Modèles variés. Semblent réels.

6<sup>99</sup> ch.

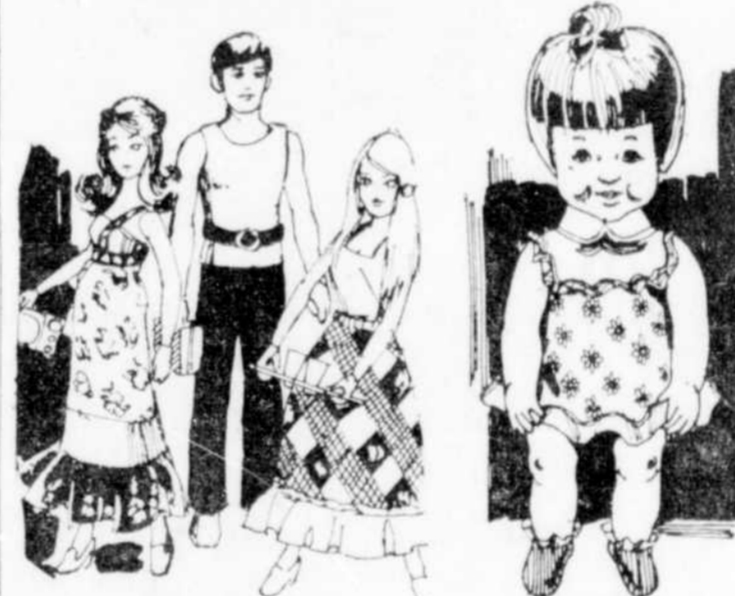

### Barbie, Steffie et Ken sont occupés.

Les trois peuvent tenir des objets. Service à table, matière de voyage, tourne-disques et téléphone. Objets inclus.

3<sup>99</sup>



### Petit bébé "Chou-Chou"

Si on coupe au simple mou ressemble à celui d'un vrai bébé. Tu peux aussi peigner ses cheveux.

6<sup>99</sup> ch.



### Mallette pour Barbie

Recouvrement vinyle. Espace pour poupée, vêtements et accessoires.

2<sup>99</sup> ch.



### Malibu Barbie

Poupée en vinyle, taille articulée. Jambes souples. Habillée d'un maillot de bain. Hauteur 11 1/2".

2<sup>67</sup> ch.

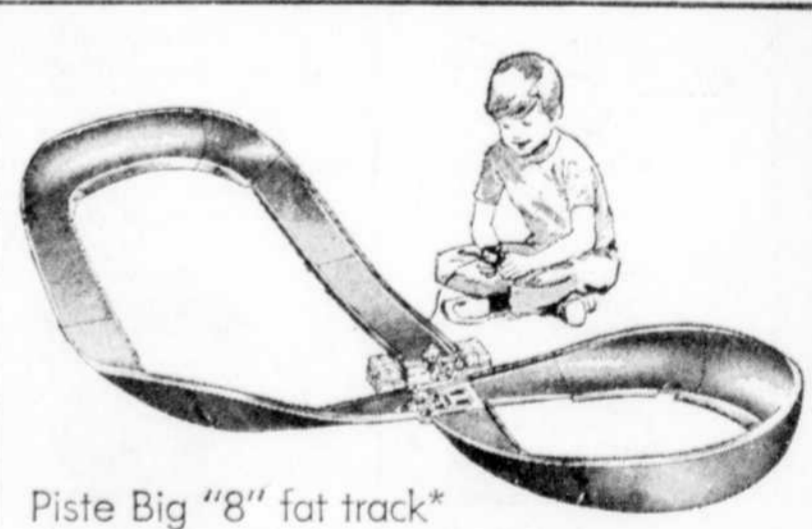

### Piste Big "8" fat track\*

Chopcycles Hairy Hurdles\*. Danger de collision, la moto saute par-dessus le carrefour. 2 Chopcycles\*, chargeur Goose Pump\*, 2 contrôles de rampes. Sur 2 piles "D" (non incluses).

19<sup>99</sup> ens.



### Sizzlers. FAT TRACK

### Circuit multiple gros "O"

Piste ovale avec 2 vitages de 180°. Autos non incluses. Départ en "catastrophe" ni voie d'accès.

6<sup>99</sup> ch.

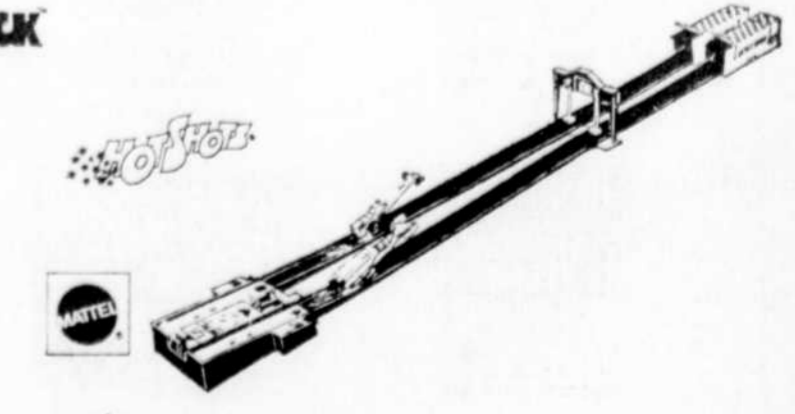

### Ensemble "Cool Duel" Ensemble de course "Cool Duel"

Comprend: 2 autos de course "Hot Shot", 1 clôture de départ et d'arrivée, 32 pieds de piste, 16 joints et 2 amortisseurs de vitesse.

9<sup>99</sup> ens.

Simpsons-Sears - Jouets - Rayon 49

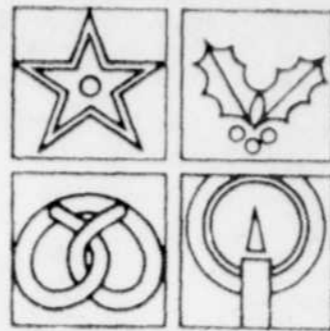

# Simpsons-Sears

Où vous trouvez de tout pour Noël

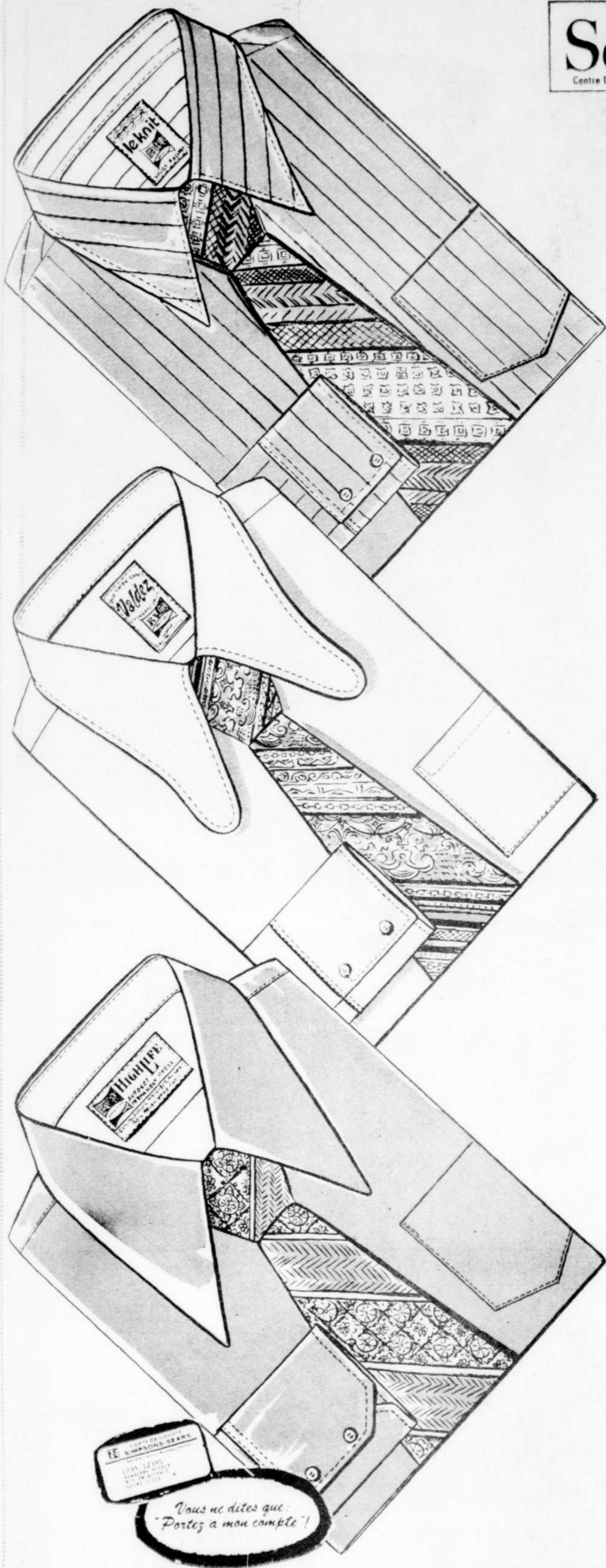

### Chemise en tricot "B.V.D."

Modèle tailleur aussi agréable à porter qu'un chandail! Tricot souple et solide, à pressage permanent. Infroissable, pour votre commodité. Choix de couleurs attrayantes. Encolures 14 1/2 à 17.

\$12<sup>ch.</sup>

### Chemises Polyester/Coton

Modèles offerts par "B.V.D." et par "Valdez", confortables et durables. Manches longues, manchettes 2 boutons. Col 4 pouces, arrondi. Aussi modèle "Option" de "B.V.D.", très ajusté (non illustré). Choix de couleurs. Encolures 14 à 17.

\$9 et \$12<sup>ch.</sup>

### Chemises "Highlife"

Modèle créé par "B.V.D.", de confection 65% Polyester et 35% coton. Ferma-Prest pour entretien facile. Manches longues, manchettes 2 boutons. Col 4 pouces. Choix de couleurs. Encolures 14 à 17.

\$8<sup>50</sup><sup>ch.</sup>

### Cravates "Christian Dior"

Reputées pour leur qualité et leur chic. Choix de tons et de motifs pour s'harmoniser à toutes vos tenues: toilette ou sport.

\$6 - 7<sup>50</sup><sup>ch.</sup>

AUSSI LES FAMEUSES CRAVATES "ABBEY". Largeur 4 1/2 pouces.

\$4 à \$5<sup>ch.</sup>

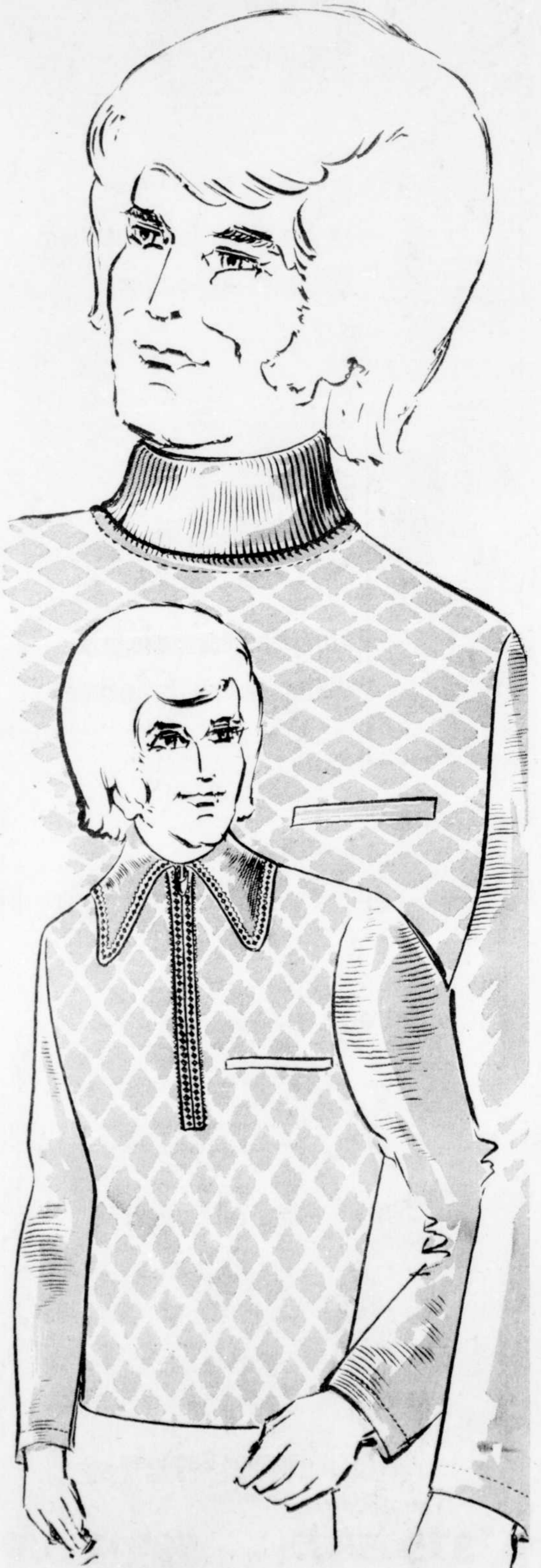

### Pull-overs "Pierre Marquez"

Confection tricot 100% Fortrel® de Polyester. Modèle col roulé, manches longues, petite poche de poitrine. Aussi modèle avec col à pointes longues, glissière. Tons de rouge, blanc, brun, bleu ou gris. P.M.G.T.G.

\$15 - \$16<sup>ch.</sup>

Simpsons-Sears — Accessoires pour Hommes (Rayon 33).

TROIS-RIVIERES 379-5333 — SHAWINIGAN 539-2205  
REGIONALES. COMPOSEZ 0 DEMANDEZ Zenith 10,000



Nous entretenons ce que nous vendons... d'un océan à l'autre.



# Enfin... Simpsons-Sears vous offre le phonographe que vous ne pensiez plus trouver!

Radio-phono fonctionnant sur secteur ou sur piles

**29<sup>98</sup>**  
ch.

a - Une qualité qui parle d'elle-même. Fonctionne sur ca/cc (piles non incluses). Table 2 vitesses: 33 $\frac{1}{3}$  et 45 tours/minute (avec adaptateur pour disques 45 tours). Construction très robuste. Modèle mallette avec poignée pratique pour le transport.

\*Nom déposé par les Productions Walt Disney.  
Simpsons-Sears - Rayon de la Musique (Rayon 57).

Electrophone automatique 4 vitesses

**39<sup>98</sup>**  
ch.

b - Modèle de haute qualité. Joue disques mono et stéréo. Changeur BSR 4 vitesses; 2 saphirs. Coffret en bois recouvert vinyle façon noyer. Poignée.

Modèle passe-partout à circuit transistorisé... ne pèse que 5 livres

**19<sup>98</sup>**  
ch.

c - Élégant, mince, pratique et de si bonne qualité que nous le garantissons 1 an! Pour disques 33 $\frac{1}{3}$  et 45 tours. Table avec arrêt automatique quand le bras est ramené sur son support. Fonctionne sur ca/cc. Avec adaptateur 45 tours. Fini orange et blanc.

VENEZ OU TÉLÉPHONEZ DÈS AUJOURD'HUI

Trois-Rivières  
**379-5333**

Shawinigan  
**539-2205**  
(aucun frais)

RÉGIONALES COMPOSEZ: 0 - DEMANDEZ: **ZENITH 10,000**

Batiscan	Lemieux	St Adelphe	Ste Monique	St Stanislas
Charette	Louiseville	Ste Anne de la Perade	St Leonard d'Aston	St Rock-de-Mekinac
Daveluyville	Maskinonge	St Alexis-des-Monts	La Tuque	St-Thecle
Deschailions	Nicolet	St Boniface	St Narcisse	St Sylvere
Grand'Mère	Plessisville	Ste Brigitte-des-Saults	St Paulin	St-Tite
	Princeville	St-Celestin	St-Pierre-les-Becquets	St-Wenceslas
	Victoriaville	Ste-Eulalie	St-Prospere-de-Champlain	St-Zephirin



# Rabais \$3 ver. car.

Si vous avez le sens de la décoration, vous êtes de ceux qui ne jureront plus que par notre nouveau "Night lights". Ce tapis à longs poils présente une luxueuse peluche en 3 couleurs. 4 jours seulement.

## 999

Rég. 12.98 ver. car.

Un peu de lumière chez vous, un peu de charme dans votre décor... avec notre nouveau "Night Lights" à dense peluche tricolore en nylon Dupont, fibre dont les qualités de robustesse et de commodité ont fait leurs preuves. 3 couleurs, certes, mais variées avec goût pour vous offrir une gamme de 7 modèles attrayants. Entretien des plus faciles: vous ne faites que passer le râteau et l'aspirateur! Largeur 12 pieds. A bas prix, voilà une ambiance nouvelle pour Noël...

Rabais \$36 sur tapis 9x12 pieds. Rég. 155.88 119.88 ch.

Simpsons-Sears — Tapis (Roya 37).

*Voici*

Un autre généreux effort de Simpsons-Sears pour vous offrir, à travers tout le Canada, la meilleure marchandise au plus bas prix possible.

# Simpsons-Sears

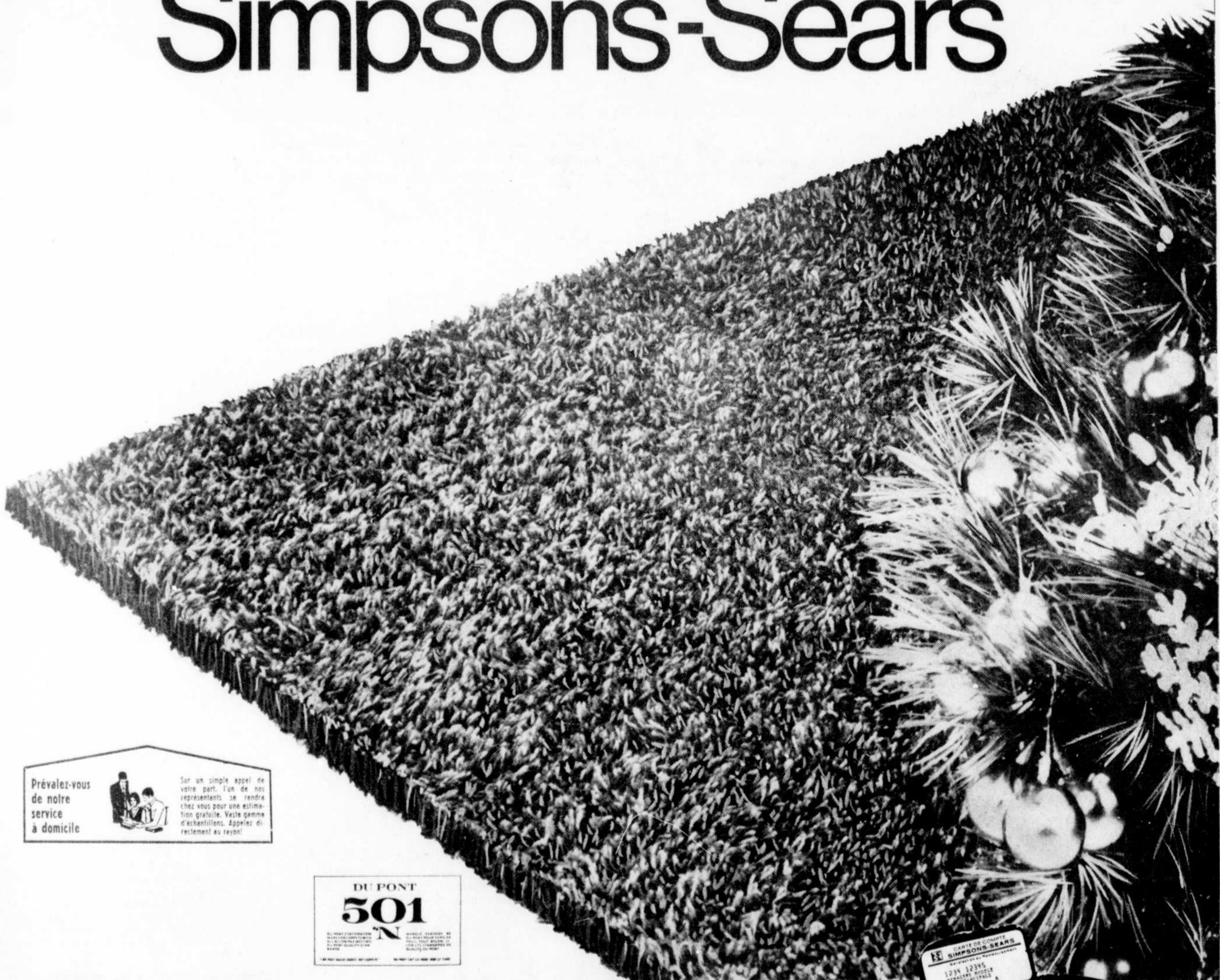

Prévaluez-vous de notre service à domicile

Sur un simple appel de votre part, l'un de nos représentants se rendra chez vous pour une estimation gratuite. Vous gagnez d'échantillons. Appelez directement au rayon!



VENEZ OU TÉLÉPHONEZ DÈS AUJOURD'HUI

Trois-Rivières **379-5333**

Shawinigan **539-2205**  
(aucun frais!)

REGIONALES COMPOSEZ: 0 - DEMANDEZ: **ZENITH 10,000**

Rabatzen	Lemieux	St Adelphe	St-Marc	St-Stanislas
Charrette	Louiseville	St-Amand-de-la-Perade	St-Léonard-d'Asson	St-Rock-de-Mekinac
Duchéville	Maskinonge	St-Alexandre-Monts	La Tuque	St-Théodore
Deschambault	Nasoué	St-Basile	St-Narcisse	St-Sylvestre
Grand-Mère	Piscouville	St-Brigitte-des-Saults	St-Paulin	St-Tite
	Victoriaville	St-Celestin	St-Pierre-lès-Bonques	St-Vincent
		St-Fulbert	St-Prospère-de-Champain	St-Zénon

*Vous ne dites que: "Portez à mon compte!"*

# le nouvelliste sport

Les Bruins l'emportent 8-5 - Latulippe explose avec trois buts

## Shawinigan freine l'élan victorieux des Ducs

war Régent LAJOIE — bonne chose à une fin, semble-t-il!  
TROIS-RIVIERES — Toute Les Ducs de Trois-Rivières,

Le 21 avril prochain à l'extérieur

### Les Aigles inaugureront à Bristol ou à Pawtucket

par Gaston PEPIN

HONOLULU, Hawaii — Rien de vraiment excitant n'est sorti de la seconde réunion de la ligue Eastern tenue hier lors de la convention annuelle du baseball organisé. Joe Buzas, propriétaire-président de la franchise des Red Sox de Pawtucket, n'avait pas obtenu encore hier la franchise des Colonels de Louisville, de l'Association Américaine, de classe 'AAA', qu'il veut déménager au McCoy Stadium de Pawtucket, au Rhode Island, pour la prochaine saison. Les négociations afin de se porter acquiescent de cette franchise 3A pourraient toutefois prendre fin aujourd'hui.

Une première cédule a toutefois été remise aux dirigeants de chacune des équipes lors de la réunion d'hier pour fin d'étude tout d'abord et on remarquera que c'est le nom de la ville de Bristol, au Connecticut, qui est mentionné sur cette cédule, comme quoi la demande du groupe de Thetford-Mines ne serait plus considérée.

Il semble donc que si Buzas ne peut obtenir la franchise du Louisville que les Red Sox demeureront à Pawtucket. Si non, la franchise du Pawtucket s'installerait à Bristol, ce qui donnera une troisième équipe à l'état du Connecticut dans la ligue Eastern, les deux autres étant West Haven et de Waterbury.

Un coup d'oeil sur la cédule nous permet de constater que l'ouverture officielle de la prochaine saison a été fixée au 21 avril prochain et que les Aigles de Trois-Rivières feraient leur ouverture à Bristol ou à Pawtucket. Il semble que ce soit Bristol. Durant ce temps, les Carnivals de Québec feront leur ouverture à Reading.

L'ouverture locale à Québec et à Trois-Rivières se ferait le 28 avril. Bristol ou Pawtucket ferait les frais de l'ouverture à Trois-Rivières avec les Aigles. Durant ce temps, les Phillies de Reading seront à Québec contre les Carnivals. Après étude, des changements pourraient toutefois être apportés à la cédule.

qui venaient de remporter quatre victoires consécutives pour gravir quelques échelons au classement du circuit Robert Lebel ont vu les Bruins de Shawinigan leur "couper le sifflet" hier soir alors que les protégés de Claude Dolbec ont été sans pitié pour les deux cerbères des Ducs qu'ils ont déjoué à huit reprises pour quitter la Cité de Lavolette avec une victoire de 8 à 5.

La victoire des Shawiniganais leur permet de rejoindre Sherbrooke et Sorel au quatrième rang et du même coup de devancer les Trifluviens par un point.

Quatre buts sans riposte en l'espace de sept minutes en première période ont suffi aux Bruins pour l'emporter même si à plusieurs reprises, les Ducs ont menacé leurs rivaux au cours des deux dernières périodes.

Claude Arvisais y est allé de deux buts dans cette précieuse victoire des hommes de Claude Dolbec alors que Pierre Brodeur, de son côté, obtenait un but et récoltait deux passes. Guy Do'bec, Normand Bergeron, Oeil Leclerc, Jean Deschamps et le capitaine Jean-Pierre Burayans ont été les autres contributeurs des Shawiniganais. Ce dernier a aussi récolté une passe.

#### Latulippe explose

Richard Latulippe, proclamé le joueur d'octobre chez les Ducs, n'a pas choisi sa soirée pour "exploser" car son exploit est passé au second plan avec le triomphe des Bruins.

Latulippe y est allé de son premier tour du chapeau de la saison et il a fourni deux passes



Claude Arvisais

Richard Latulippe

Avec Régent Lajoie

#### SUR DEUX LAMES...

Les Ducs de Trois-Rivières ont repêché hier l'ailier droit Marcel Lapiere, un 19 ans, placé sur la liste des "weavers" par le National de Laval. Cette équipe avait obtenu Lapiere du Drummondville la saison dernière au cours d'une transaction. Lapiere mesure 5'9" et pèse 160 livres. Il doit se rapporter à l'instructeur Camille Bédard pour l'exercice de ce soir.

Il a été impossible hier soir d'obtenir sa fiche avec Laval cette saison. Toutefois, l'an dernier en 23 parties avec Drummondville, Lapiere avait réussi 11 buts et fourni 13 passes pour 24 points. Avec Laval, en 41 parties, Lapiere a enfilé 19 buts et fourni 26 passes pour 45 points.

Un autre joueur a été repêché hier. Il s'agit de Reynald Lefebvre, du Sorel, que les Castors de Sherbrooke ont réclamé après que son nom ait été placé sur la liste des "weavers".

Normand Bergeron, du Shawinigan, a réussi hier soir son 25e fillet dans le circuit Lebel et c'est pour cette raison qu'il a tenu à conserver le disque après avoir enfilé le 36 but des Bruins en première période.

Brian Beauchamp n'était pas en uniforme hier en raison du camp des Bruins en raison d'une blessure au poignet. C'est Oeil Leclerc qui prenait sa place et le pilote Claude Dolbec lui a fait confiance en l'envoyant sur un trio régulier avec Guy Dolbec et Pierre Brodeur.

L'instructeur Gerry Thériault, des Bruins Jr 'A', de Grand-Mère était un spectateur attentif à la joute d'hier. Thériault se dit heureux du rendement de son équipe jusqu'à date. "Toutefois, ils pourraient encore faire mieux car le ne veux pas qu'ils se laissent aller même si on domine dans tous les domaines", de confier Thériault.

Jos Boisvert, l'instructeur des Barons du Cap-de-la-Madeleine, était également un spectateur de la joute. Boisvert s'est dit très satisfait du rendement de Denis Robert ces derniers temps. Le pilote madelinien était heureux d'accueillir Norbert Gagnon pour qui il a beaucoup d'estime.

Richard Latulippe, qui y est allé de deux buts en première période hier soir, avait secoué sa léthargie la veille à Laval où il a enfilé son 10e but de la présente campagne et son premier durant le mois de novembre.

Plusieurs amateurs de hockey ont pu se rendre compte que la sensation de l'heure des Bruins de Grand-Mère que Claude Dolbec a rappelé pour la joute d'hier soir est rapide comme l'éclair (Leclerc).

Alain Daigle a reçu un trophée du Centre du trophée pour son exploit du 21 novembre dernier alors qu'il avait enfilé quatre buts contre les Rangers de Drummondville.



Ken McMullen



Andy Messersmith



Bill Singer



Mike Strahler



Bill Grabarkewitz



Bill Valentine

Dans une transaction impliquant sept joueurs

## Frank Robinson passe aux Angels

HONOLULU (PA) — Les Dodgers de Los Angeles ont échangé le vétéran Frank Robinson et quatre autres joueurs aux Angels de la Californie en retour du lanceur Andy Messersmith et du 3e-but Ken McMullen hier, lors de l'assemblée du baseball majeur.

panis, directeur du personnel des Dodgers.

Robinson et Messersmith sont les hommes-clé de l'échange.

Les autres Dodgers qui passent aux Angels sont les lanceurs Bill Singer et Mike Strahler ainsi que les joueurs d'intérieur Bill Grabarkewitz et Bob Valentine.



Frank Robinson

Il a fallu 16 heures pour conclure le marché tôt hier matin entre le directeur-gérant des Angels, Harry Dalton et Al Campanis, directeur du personnel des Dodgers.

Robinson a fiché une moyenne de .251, y compris 19 circuits et 59 points produits, à sa seule saison avec les Dodgers l'an dernier, après avoir été obtenu des Orioles de Baltimore.

Il est le seul joueur des majeurs à avoir mérité le titre de joueur le plus utile dans les deux ligues. Il a cogné 520 circuits au cours de sa carrière.

Messersmith a présenté une fiche de 8-11 et une moyenne de 2.81 points mérités en 1972 alors qu'il a manqué plusieurs matches en raison d'une blessure à un doigt.

Projet de \$850,000

### Ouverture du Temple de la Renommée du football

HAMILTON (PC) — Le Temple de la Renommée, un projet de \$850,000 qu'on a mis 10 ans à concevoir et construire, a été ouvert officiellement hier.

Le maire Victor Coppins, entouré des dignitaires présents en vue de la classe de la coupe Grey entre Hamilton et Régina dimanche, a réussi un placement au-dessus d'un but miniature plutôt que de couper le ruban traditionnel à l'occasion de l'ouverture officielle.

Plutôt, Mme Brian Timmins, veuve du premier homme admis au temple, a dévoilé la statue Touchdown à l'extérieur de la bâtisse.

Les invités ont ensuite visité le Temple en compagnie du commissaire de la LCF, Jake Gaudin.

Des ordinateurs donnaient les informations demandées sur le football.

On pouvait voir les uniformes portés en 1900, 1920, 1950 et 1972.

On peut également observer la description des matches à la TV et à la radio.

La coupe Grey originale est présente, aux côtés du trophée Schenley accordé annuellement au meilleur joueur du pays.

Des moniteurs permettent de décrire l'histoire de la LCF.

On compte déjà 70 membres admis au Temple de la Renommée.

Le Temple est complété par un théâtre de 100 sièges, mis à la disposition du public.

Des ordinateurs donnaient les informations demandées sur le football.

On pouvait voir les uniformes portés en 1900, 1920, 1950 et 1972.

On peut également observer la description des matches à la TV et à la radio.

La coupe Grey originale est présente, aux côtés du trophée Schenley accordé annuellement au meilleur joueur du pays.

Des moniteurs permettent de décrire l'histoire de la LCF.

On compte déjà 70 membres admis au Temple de la Renommée.

Le Temple est complété par un théâtre de 100 sièges, mis à la disposition du public.

### De Jesus, boxeur du mois

NEW YORK (AFP) — Le poids léger porto-ricain Esteban De Jesus, inattendu vainqueur

aux points en 10 rounds du Panaméen Roberto Duran, champion du monde de la catégorie, version W.B.A., dans un combat où le titre de ce dernier n'était pas en jeu, le 17 novembre, à New York, a été choisi comme Boxeur du Mois par le magazine spécialisé Ring qui publie par ailleurs ses classements mensuels.

Poids Lourds: Champion du monde: Joe Frazier. 1. Cassius Clay, 2. George Foreman, 3. Jimmy Ellis, 4. Ron Lyle, 5. Floyd Patterson.

Mi - lourds: champion du monde: Bob Foster. 1. Andy Kendall, 2. Pierre Fournie, 3. Eddie Owens.

Moyens: champion du monde: Carlos Monzon. 1. Emile Griffith, 2. Tony Mundine, 3. Miguel de Oliveira.

Mi - moyens: champion du monde: Jose Napoles. 1. Hedgemon Lewis, 2. Billy Backus, 3. Roger Menetrey, 4. Clyde Gray (Canada).

Super - légers: champion du monde: Antonio Cervantes. 1. Bruno Arcari, 2. Victor Ortiz, 3. Alfonso Frazier.

L.J.M.Q.	
CLASSEMENT:	
COR	24 19 4 0 133 81 38
QUE	23 18 3 1 158 85 37
LAU	23 11 1 1 103 130 25
SHAW	22 10 1 1 102 127 21
SRE	22 10 1 1 92 101 21
SORE	22 9 10 3 121 118 21
Trois-Rivières	25 9 14 2 120 127 20
DLE	22 6 14 0 102 154 12
MTL	19 4 14 1 81 103 9
COMPTES:	
LOCAS J., Qué.	20 37 22 49 34
Lapanière P., Sre.	22 17 29 46 2
Rochon F., Sre.	21 15 27 42 14
Couillard G., Qué.	21 15 26 42 21
Larose C., Die.	20 23 18 41 4
Dupuis V., Qué.	21 14 26 40 13
Patry D., De.	22 20 20 40 45
Claudier R., Qué.	22 15 25 40 2
Deschamps A., Qué.	22 18 19 37 75
Hier	
Shawinigan 5, Trois-Rivières 5	
Aujourd'hui	
Drummondville à Cornwall	
Demain	
Aucune partie	

### Six joueurs des Voyageurs se joindront au Bleu-Blanc-Rouge

MONTREAL (PC) — Six joueurs des Voyageurs de la Nouvelle-Ecosse, de la LAH, et quatre des rangs collégiaux du club comptera au moins cinq joueurs de l'équipe nationale qui a participé à la série Canadienne-Russe.

Ron Caron, directeur-général adjoint des Canadiens, a révélé les noms des Voyageurs, soit le gardien Michel Larocque, les défenseurs Larry Robinson et John Van Boxmeer, les ailiers, Dave Brandt, de Loyola, Jim Webster, de McGill, et Marek Shevchuk, de Sir George Williams, plus le défenseur Glen Surbey, de Loyola.

Selon Gordon Jukes, directeur de la CAHA, le club visiteur sera beaucoup plus puissant que la formation originale proposée, "car elle comprendra un mélange de vétérans et de jeunes

les Canadiens juniors, renforcés de sept mineurs, à un gain de 9-2 sur les Russes en 1969.

Jukes a conseillé aux équipes de la LJO de se renforcer également lors de la visite des Soviétiques.

Roger Bédard sera le pilote de la formation. Il a conduit

**QUALITÉ SERVICE BAS PRIX**

**ESTIMATION et LIVRAISON GRATUITES**  
**TAPIS TRANSBEC ENR.**  
430, St-Georges T.-R. 379-2652

**CE SOIR 8h PARTIE DE HOCKEY** de la ligue Nationale  
René LeCavalier, narrateur

**NE PAS JUSTE**

**LE SERVICE DES LOISIRS DE TROIS-RIVIERES**  
**PATINAGE LIBRE**  
A compter du 2 décembre, il n'y aura plus de patinage libre en matinée au Colisée de Trois-Rivières. Toutefois, les séances de patinage du samedi soir de 21h à 23h demeurent à l'horaire du Colisée.  
**JEAN GODON**  
Publiciste S.D.L.

**1395**

**à bon Chasseur... salut!**

Un bon gros gin, bien corsé, bien vigoureux, c'est Chasseur. Compagnon idéal d'une détente bien méritée, après la chasse ou la pêche ou simplement le retour du travail.

Le gros gin Chasseur d'origine et embouteillé à Valleyfield par Les Distilleries Schenley du Canada, Ltée

# réflexions de la pépinière

par gaston pépin



Gerry Donati, aujourd'hui photographe, en est un, qui a déjà eu à payer son entrée au forum parce que les receveurs de billets aux différentes entrées du forum avaient sa photographie. Il lui était encore bien moins permis de se rendre sur la passerelle réservée aux journalistes.

Il est quand même étrange de constater la façon d'agir du pilote Scotty Bowman dans cette affaire. Lorsque le vétérinaire Henri Richard a fait sentir la chaleur de sa main à Serge Savard, Bowman se serait simplement contenté de sourire. Serait-il au courant du fait que l'organisation des Canadiens réserve au capitaine actuel de l'équipe montréalaise.

Nous prévoyons que l'organisation se rangera naturellement du côté de Savard. Il est jeune et de plus l'un des plus brillants défenseurs de la ligue Nationale, même s'il semble avoir une grosse tête. Henri Richard, durant ce temps, est sur le bord de la retraite. Et malheureusement pour lui, il est le frère de Maurice 'Rocket' Richard, l'ancien Babe Ruth du Forum de Montréal.

Henri Richard n'est pas heureux. Il est peut-être le capitaine de l'équipe montréalaise mais il joue quand même un rôle de joueur secondaire en réchauffant le banc plus souvent qu'à son tour. On comprend alors la tension que peut ressentir le 'Pocket Rocket' comme il était appelé à son arrivée chez les Canadiens de Montréal.

On semble toutefois profiter de cet incident pour tenter de crever un abcès qui existe autant chez les Canadiens que chez les Alouettes depuis de nombreuses années. Ces deux organisations semblent heureuses à cacher des choses aux journalistes et... par le fait même à ceux qui les font vivre, les amateurs.

Ce n'est pas d'hier qu'existe une telle situation. On aura quand même réussi à étouffer, il y a plusieurs années, la bataille, qui avait eu lieu dans la chambre, entre Billy Reay et Elmer Lach. On aura de plus réussi à étouffer le coup de poing qu'avait porté Bert Olszta à la figure de Bernard Geoffrin sur le train ramenant l'équipe de Chicago à Montréal.

Il ne faut quand même pas faire une montagne de cet incident. Que ce soit dans une classe, vous avez autant de caractères différents que vous avez sur une équipe. De tels incidents peuvent quand même survenir dans n'importe quelle équipe sportive, quelque soit la discipline ou la ligue. On a semblé pourtant oublier l'incident de la semaine dernière, mercredi plus précisément, lorsque Barclay Plager en est venu aux prises avec un de ses coéquipiers, dont le nom n'a pas été dévoilé. Les Pingouins de Pittsburgh venaient alors d'infliger un revers de 10-4 aux Blues de St-Louis.

Henri Richard en est certes à sa dernière saison, du moins avec les Canadiens. Scotty Bowman et Sam Pollock auraient réussi à le convaincre de terminer la saison. La partie de vendredi soir aurait bien pu être la dernière de sa carrière. Il aurait quand même été regrettable qu'elle se termine sur un telle note. Il est de plus regrettable que l'incident survienne alors que le Rocket Pocket est toujours en quête de son premier but cette saison.

Souhaitons que le tout s'arrange pour le mieux de façon tout d'abord que cette tension disparaisse du camp des Canadiens; que les joueurs et les dirigeants comprennent mieux la gent journalistique; que l'harmonie revienne à son meilleur et que Henri Richard termine la saison sur une note plus heureuse.

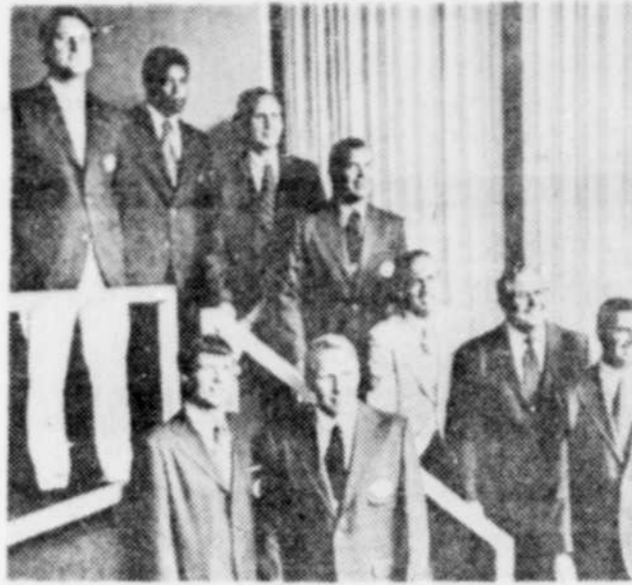

Réunion d'importance à Cincinnati avant la convention annuelle du baseball organisé. Au premier plan, Russ Nixon, des Tarpons de Tampa et Vern Rapp, des Indiens d'Indianapolis. A l'arrière: Jim Snyder, des Aigles de Trois-Rivières; Brooks Lawrence, instructeur des lanceurs; Chief Bender, directeur des clubs-fermes; Ron Plaza, coordonnateur de l'entraînement; Sparky Anderson, des Reds de Cincinnati; Bob Howsam, gérant général de l'organisation des Reds de Cincinnati et Scott Breeden, instructeur des lanceurs.

## Comme pilote des Pirates

# Tim Murtaugh succède à Steve Demeter à Sherbrooke

par Gaston PEPIN

HONOLULU, Hawaii — Les Pirates de Sherbrooke, de la ligue Eastern, équipe-ferme de classe "A" de l'organisation des Pirates de Pittsburgh, ont un nouvel instructeur pour la prochaine saison. C'est ce que le directeur des clubs-fermes de l'organisation majeure, Harding Peterson, a laissé savoir à Ray Blomquist, président-propriétaire des Pirates de Sherbrooke.

Tim Murtaugh est d'ailleurs l'un des candidats à ce poste qu'il vient d'obtenir que le journal Le Nouvelliste avait annoncé il y a déjà quelque temps. Murtaugh, comme on le sait, est le fils de l'ancien gérant des Pirates de Pittsburgh, Danny Murtaugh. Les deux dernières saisons, il a dirigé Salem, de la

ligue de la Caroline, de classe "A", qu'il a d'ailleurs conduit au championnat la saison dernière.

Agé de 29 ans seulement, Murtaugh succède ainsi à Steve Demeter, qui, la saison dernière, a mené les Pirates de Sherbrooke au second rang de la division Nationale de la ligue Eastern.

Comme joueur, dans le baseball de classe "A", il a joué pour Salem et Raleigh, dans la ligue de la Caroline et Clinton, dans la ligue Midwest et dans le baseball "AA", pour York, dans la ligue Eastern.

Blomquist était heureux de nous apprendre hier que le nouveau pilote du Sherbrooke doit assister au banquet des détenteurs de billets de saison des Pirates, à l'Université de Sherbrooke, le 9 décembre prochain.

## A ses débuts comme instructeur...

# Jim Hoff entrevoit le jour qu'il pourra diriger les Aigles de Trois-Rivières

par Gaston PEPIN

TROIS-RIVIERES — Jim Hoff, le jeune et sympathique vétéran joueur de deuxième but des Aigles de Trois-Rivières, est heureux. C'est ce que nous avons pu constater hier lorsqu'il nous a rendu visite.

On se rappellera que c'est le journal Le Nouvelliste qui annonçait tout d'abord en septembre dernier que Hoff passait au personnel des instructeurs après avoir été recommandé au directeur des clubs-fermes, Chief Bender, par le gérant des Aigles, Jim Snyder.

Il nous racontait hier que c'est vers la mi-août qu'il avait eu un premier entretien avec Chief Bender qui était alors à Trois-Rivières. Bender lui parla alors de la possibilité d'une nouvelle carrière, cette fois comme pilote. Quelques jours avant la fin de la saison régulière, il avait eu un autre entretien téléphonique avec Bender, celui-ci lui demandant alors de se reporter à Tampa, Floride, pour le 22 septembre, date d'ouverture du camp et de la ligue de perfectionnement.

"A cet endroit", de nous dire Hoff, "j'ai acquis une très belle expérience". Le premier mois, il a travaillé sous la surveillance et de concert avec Russ Nixon pilote des Tarpons de Tampa, de la ligue de l'Etat de la Floride; Ron Plaza, coordonnateur de l'entraînement des joueurs des clubs-fermes de l'organisation du Cincinnati et Scott Breeden, instructeur des lanceurs de la filiale des clubs-

On sait que Hoff a mis fin à sa carrière de joueur avec la fin de la dernière saison alors qu'il s'est joint au personnel des instructeurs de la filiale des clubs-fermes de l'organisation des Reds de Cincinnati.

Le premier mois de la saison. En mai et juin, il dirigera fort probablement l'équipe de recrues de St-Petersburg et en juillet et août, il dirigera la nouvelle équipe de recrues de l'organisation du Cincinnati, Seattle.

Hoff, qui est arrivé en notre ville en fin de semaine et qui doit repartir vendredi, croit que Trois-Rivières aura une autre bonne équipe la saison prochaine. Il dit que les jeunes lanceurs prometteurs sont nombreux et que les Don Werner, Dave Rvering, Doug Flynn, Danny Polzynski, Frank Sinatra, Art DeFrettes et autres devraient être aidés des amateurs locaux. Selon Hoff, Tom Carroll serait parfaitement rétabli de son mal à l'épaule. Toujours selon l'ancien joueur de 2e but des Aigles, Ken Griffey et Pat Zachry auraient été formi-

diés au camp et dans la ligue de perfectionnement.

Hoff en est un autre surpris de voir Jim Snyder de retour pour diriger les Aigles en '73. Selon Hoff, Snyder n'aurait aucune difficulté à faire mieux que Vern Rapp comme pilote des Indiens d'Indianapolis, de l'Association Américaine. Hoff de dire: "Jim (Snyder) n'aurait aucune difficulté à diriger Indianapolis parce que les joueurs de cette équipe sont tous des joueurs qui ont joué pour lui (Snyder) dans le "AA".

Il nous a appris qu'il doit revenir à Trois-Rivières pour voir ses amis vers la période des fêtes ainsi que Joel Youngblood et Tom Spencer.

"Qui sait", dit-il en souriant, "Je serai peut-être appelé à diriger Trois-Rivières dans deux ans. J'en serais fort heureux".

## Avec les Mets de New-York maintenant...

# Arnaldo Contreras ne pourra s'entraîner avec les Aigles au printemps

HONOLULU, Hawaii (G.P.) — Sur la recommandation du pilote Karl Kuehl, des Carnivals de Québec, l'organisation des Expos de Montréal a repêché le joueur de premier but Jose Alcaine de l'organisation des Brewers de Milwaukee. On sait que Kuehl travaillait pour le compte de cette organisation avant de rejoindre celle des Expos.

Ce portoricain de 21 ans pourrait bien être le joueur de 1er but de l'équipe de la Vieille-Capitale au cours de la prochaine saison. Alcaine peut également évoluer au champ extérieur.

Jusqu'ici, dans la ligue d'hiver de Porto-Rico, avec le club Eracibo, Alcaine frappe pour une moyenne de 429.

Dick Sharon, brillant joueur de champ centre des Pirates de Waterbury lors de la saison '71, fait maintenant partie de l'organisation des Tigers de Detroit. La saison dernière, Sharon a connu une fructueuse saison avec les Charlies de Charleston, de la ligue Internationale de classe "AA".

La transaction bâclée entre les organisations des Pirates de Pittsburgh et les Tigers de Detroit implique quatre joueurs. L'autre joueur cédé par Pittsburgh n'a pas encore été nommé. Les deux joueurs cédés par

Arnaldo Contreras

Le lanceur droitier Arnaldo Contreras, qui, la saison dernière, portait les couleurs du Key West, de l'une des ligues de recrues de la Floride, et qui était sur la liste des jeunes appelés à s'entraîner avec les Aigles de Trois-Rivières, le printemps prochain, ne pourra le faire puisqu'il a été repêché par l'organisation des Mets de New York qui l'a immédiatement optionné au Tidewater, de la ligue Internationale.

La saison dernière, avec Key West, Contreras, âgé de 21 ans, a complété une fiche de 7-7. La saison précédente, il avait lancé pour les Tarpons de Tampa et les Packers de Sioux Falls, cette dernière équipe de l'ancienne ligue Northern, de classe "A" et Raleigh-Durham, de la ligue de la Caroline, de classe "A" également. Il fait partie de l'organisation du Cincinnati depuis 1969.

# Sommaires

## Buffalo 7 Islanders 2

Première période  
1. Buffalo, Robert 10 (Terbenche)  
2. Buffalo, Perreault 10 (Martin)  
12:03  
Punitions: Murray 1 (1:53), Schoenfeld 3 (5:03), Mair 1 (15:39), Lavender 1 (17:21).

Deuxième période  
1. Buffalo, Luca 4 (Ramsey, Schoenfeld) 0:33  
2. Islanders, Blackburn 2 (Miller, Spenners) 1:25  
3. Buffalo, Harris 2 (Meehan) 1:41  
4. Buffalo, Meehan 7 (Pratt, Harris) 2:4  
5. Buffalo, Perreault 11 (Terbenche) 7:33  
Punitions: Lavender (majeure), Pratt Buf. (mineure double), Carrière Buf (match) (7:03), Schoenfeld Buf (8:49), Robitaille Buf (11:33).

Troisième période  
1. Buffalo, Martin 19 (Perreault, Atkinson) 3:55  
2. New York, Hudson 4 (Gagnon, Harris) 15:39  
Punitions: Laffey NY (3:46), Smith NY (7:03), Lavender NY (majeure), Mair NY (majeure), Pratt B (majeure), Robert B (majeure) (14:25), Deadmarsh B (16:09).

Lancers  
Buffalo 18 9 12 — 39  
New York 8 14 7 — 29

Gardiens  
Buffalo, Crozier, New York, Smith.  
Assistance: 10,735.

## Québec 6 Chicago 2

Première période  
1. Chicago, Fleming 8 (Anderson) 7:58  
2. Québec, Guindon 8 (Gaudette, Desjardins) 10:04  
Punitions: Paiement C (7:27), Fleming C, Roy G (9:35).

Deuxième période  
1. Québec, Pavette 5 (Caron, Tremblay) 8:30  
2. Québec, Guindon 9 (Gaudette, Lacombe) 9:02  
3. Québec, Pavette 6 (Desjardins, Gajdos) 19:12  
Punitions: Popiel C, Giroux Q (4:06), Thiéck C (5:19), Mavety C (7:48), Fleming C (13:19), Archambault Q (14:31).

Troisième période  
1. Québec, Pavette 6 (Archambault, Tremblay) 5:13  
2. Chicago, Paiement 5 (Morris) 15:33  
3. Québec, Giroux 3, Lacombe Q (4:25), Fleming L (4:38), Roy Q (10:03), Barber C, Rouleau Q (majeures) (17:28), Fleming C (18:08).

Lancers par 9 4 — 24  
Québec 12 20 7 — 39

Gardiens  
Chicago, McLeod, Québec, Aubry.  
Assistance: 6,394.

## Philadelphie 4 Los Angeles 3

Première période  
1. Los Angeles, Slater 4 (Serviss, Young) 5:23  
Punitions — Cardiff, P 4:06, Niekamp LA 13:44, Boudreau, P 12:44, Los Angeles (banc) 14:21, Ordrowski LA, Camp P, 17:17.

## Shawinigan 8 Trois-Rivières 5

Première période  
1. Bruins, Dolbec (Lessard, Brodeur) 2:20  
2. Bruins, Arvais (Gagnon, Bernier) 2:37  
3. Bruins, Bergeron (Lessard, Burgoyne) 4:45  
4. Bruins, Leclerc (Brodeur, Lessard) 7:20  
5. Ducks, Latulippe (Daigle) 12:53  
6. Ducks, Latulippe (Daigle) 13:37  
Punition — Rouillard 15:41

Deuxième période  
1. Ducks, Daigle (Crevier, Latulippe) 7:23  
2. Bruins, Arvais (Bernier) 11:48  
Punitions — Rouillard 9:50, Bergeron 9:50  
3. Bruins, Bergeron (Lessard, Burgoyne) 8:10  
4. Ducks, Daigle (Latulippe, Blais) 9:05  
5. Bruins, Burgoyne (Loranger) 10:47  
6. Bruins, Brodeur (Dolbec) 11:01  
7. Ducks, Latulippe (Daigle, Crevier) 12:59  
Punition — Gilbert 4:51

Lancers  
Ducks 22 44  
Bruins Assistance — 1,402

## Drummondville grimpe en tête

DRUMMONDVILLE — Les Playcats de Drummondville ont remporté une victoire de 6 à 2 hier soir sur le Montréal-Est pour s'assurer l'exclusivité de la première position de la ligue de hockey de la Belle Province.

André Dupéré a dirigé l'attaque des Drummondvillois avec deux buts, Jacques Michel, Jean-Guy René, Normand Pélipin et Robert Bergeron ont été les autres compteurs des vainqueurs.

Pierre Lepage et Jacques Juras ont marqué pour les perdants. D'autre part tard hier soir on apprenait que les équipes de St-Hyacinthe et L'Assomption avaient conclu un échange de cinq joueurs impliquant le gardien substitut du St-Hyacinthe qui est passé au L'Assomption en retour de quatre joueurs.

**Simpsons Sears**  
Centre Commercial Les Rivières

VOTRE CENTRE DE L'AUTOMOBILE

Housse en peluche d'Orlon\*

Rég. 9.99

**8.49** ch.

Housses élastiquées pour installation facile. Rouge, noir, bleu moyen, avocat ou beige

Chargeur 4 ampères  
Lampe-remoin, diodes. Rég. 13.98  
leur automatique.  
**11.99** ch.

Magnétophone stéréo  
Modèle 8 pistes, livré avec haut-parleurs.  
**49.99** ch.

Cafetière d'auto  
Avec filtre. Capacité 2 tasses.  
Rég. 8.99 **7.88** ch.

Tachymètre double  
**Rég. 41.50 27.99** ch.

Aspirateur d'auto  
Avec cordon 16 pieds. Garantie 5 ans.  
**Rég. 22.98 19.99** ch.

Pistolet dégivreur  
Se branche dans l'allume-cigare.  
**3.88** ch.

Lampe de vérification  
Circuit transistorisé. Modèles de luxe.  
**Rég. 41.95 29.99** ch.

Chaufferette d'auto  
Contrôle de la chaleur. Avec thermostat intérieur.  
**Rég. 14.98 13.99** ch.

Simpsons-Sears - Centre de l'Automobile (Rayon 28).

**PANTHER KITTY CAT CHEETAH LYNX EL TIGRE**

Embarque 1 des milliers de tons

**BEN DESHAIES**  
Agent autorisé "Arctic Cat"

7595, boul. Des Forges **TROIS-RIVIERES** **Tel.: 376-2413**

**PANTHER KITTY CAT CHEETAH LYNX EL TIGRE**

### Shawinigan le théâtre de scènes disgracieuses

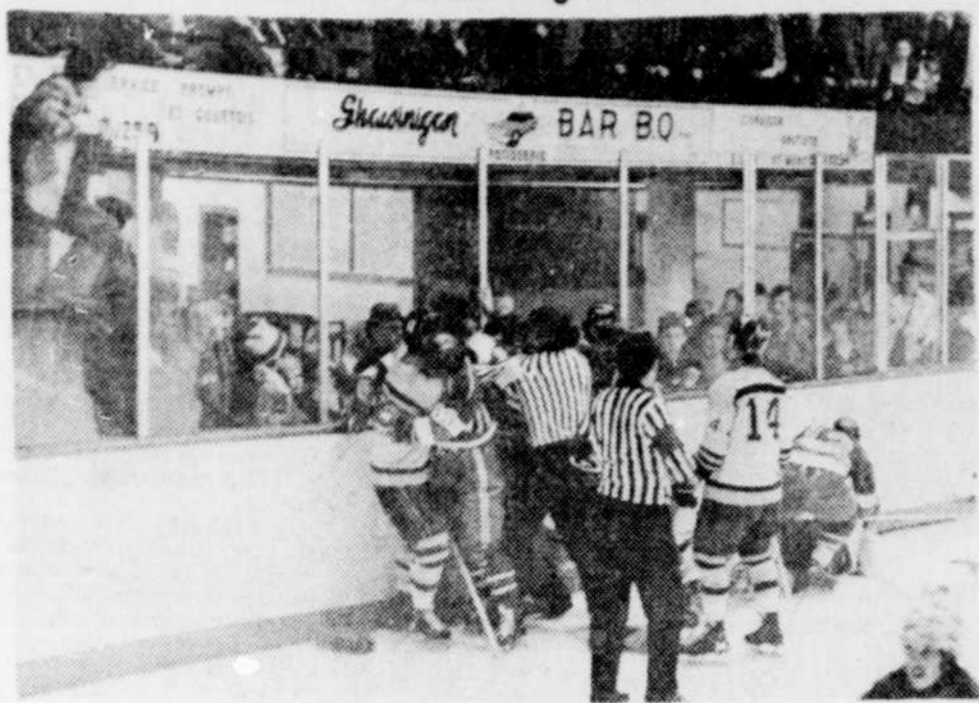

Les amateurs de hockey de Shawinigan ont assisté à une 3e période mouvementée en fin de semaine lorsque les Bruins ont défait les Rangers de Drummondville 6 à 5. Une échouffourée a éclaté derrière les filets des Rangers lorsque le cerbère André Lepage en est

venu aux coups avec Jean-Paul Gilbert du Shawinigan. Louis Clément, le no 19 du Drummondville a également fait des siennes; l'on voit de dos l'officiel du match Normand Lachance. (Photos Normand Rheault)



Louis Clément, le no 19 des Rangers de Drummondville a vainement tenté de s'en prendre à des spectateurs lors de la rencontre Bruins-Rangers à Shawinigan vendredi soir. Il a brisé son bâton en

frappant sur la baie vitrée et l'arbitre Normand Lachance a dû s'éloigner pour ne pas être atteint par les coups de Clément qui a écopé alors d'une punition d'inconduite.

### Importante école de rallye dimanche à Louiseville

par Berthold LEVESQUE  
LOUISEVILLE — Le Louiseville Auto Club dont le président

#### Films présentés sur les chevaux ce soir à 8h 30

TROIS-RIVIÈRES (RL) — L'Association équestre de la Mauricie tient à inviter les amateurs de sport hippiques à visionner deux films sur les chevaux de race Quarter Horse. Ces deux projections seront présentées ce soir à 8 h 30, à la salle Guy Poirier Inc., agent Labatt, située sur la rue St-Philippe, à Trois-Rivières.

Les films s'intitulent "The World's Most Versatile Horse" et "The Horse America Made". L'entrée est gratuite et les membres et leurs amis sont invités.

Enfin la soirée annuelle de remise des trophées de l'AEM se déroulera samedi, le 2 décembre, au Bistrot du Cap-de-la-Madeleine. On profitera de cette soirée pour tenir les élections.

#### Belle figure des Diablos à Granby

Les filles de Viviane Laliberté ont fait belle figure en fin de semaine alors qu'elles ont terminé 2e au classement d'un tournoi collégial disputé à Granby et groupant les institutions de Granby, Thetford-Mines, Sherbrooke et Shawinigan.

Contre Granby les Diablos n'ont eu aucune difficulté à vaincre. Les matchs se sont terminés 15-5 et 15-1 en faveur des Trifluviennes alors que Diane Boudillé s'est signalée avec de puissants services. Contre Thetford-Mines, à peu près la même histoire s'est répétée alors que les Diablos gagnaient 15-4 et 15-8.

Shawinigan a semblé vouloir faire une chaude lutte aux Diablos lors de la deuxième partie, mais ces dernières devaient finalement l'emporter 15-12 après avoir gagné 15-5 dans la joute précédente.

Sherbrooke a encore hanté les Diablos en les vaincant en toute régulière 15-4 et 15-11 tandis qu'en finale les filles du Vert et Or gagnaient 15-9 et 15-7.

Odetta Lemire des Diablos s'est signalée par ses beaux blocs au filet ainsi que ses smashes retentissants.

#### HOCKEY

**LIGUE NATIONALE**  
Toronto à St-Louis  
Buffalo 7, Islanders 2  
Rangers à Vancouver  
**ASSOCIATION MONDIALE**  
Chicago 2, Québec 1  
Minnesota 2, Ottawa 3  
Alberta 0, Winnipeg 3  
Los Angeles 3, Philadelphia 4  
Houston 3, Cleveland 1  
**LIGUE JR "A"**  
St-Jérôme 9, Lachine 3  
Thetford-Mines 6, Ste-Foy 3  
**AUJOURD'HUI**  
**LIGUE NATIONALE**  
Boston à Montréal  
Toronto à Pittsburgh  
Rangers à Los Angeles  
Detroit à Chicago  
**Association mondiale**  
Whalers à New York

#### Drummondville à Trois-Rivières

TROIS-RIVIÈRES (RL) — Deux parties amicales mettront aux prises ce soir au Colisée de Trois-Rivières une formation Bantam et un club Midget de Drummondville qui croisera le fer avec les formations trifluviennes du même calibre.

La première rencontre est prévue pour 7 h précises et la seconde pour 8 h 30. Les quatre équipes se sont déjà affrontées à Drummondville et les formations de l'endroit viennent remettre la politesse aux Trifluviens.



La nouvelle sensation du hockey Jr. "A" à Grand'Mère Onil Leclerc est toujours une bête noire pour les autres gardiens de but du circuit. Le numéro 24 des Bruins accumulent les buts.



Un léger escarmouche entre quelques joueurs des Bruins de Grand'Mère et des Cascades de Beauport lors de la dernière visite de ceux-ci dans la ville du Rocher. L'officiel Raymond Hogue lance un appel au calme. (Photos Normand Rheault)



#### Autour de la partie de ballon sur glace à gogo

Une joute de ballon sur glace à "gogo" mettra aux prises dimanche après-midi, au Colisée de Trois-Rivières, l'équipe des artistes de Télé-Métropole (canal 10) et l'équipe du Go Go Bar de Trois-Rivières. Cette équipe, pour la circonstance, alignera les journalistes du Grand Trois-Rivières. Une conférence de presse se tenait au début de la semaine au restaurant "Les 4 Trèfles" pour annoncer la

tenue de cette rencontre. Sur la photo, de gauche à droite, Maurice Laliberté, gérant du Go Go Bar; Yvon Laverne, propriétaire de l'établissement; Gerry Cotnoir, de la Brasserie Maison, ainsi que les annonceurs Normand "CHLN" Choquette et André "CJTR" Trahan, deux porte-couleurs de l'équipe locale. Ca promet, dimanche, le 3 décembre, au Colisée. (Photo Roland Lemire)

**Bienvenue "Au SABLE FIN"**  
4e RANG  
ST-ÉTIENNE-DES-GRÈS  
"Club Des Groseillers"

**OUVERTURE OFFICIELLE SAMEDI LE 9 DÉCEMBRE**  
• SKI DE FOND • RAQUETTE • PATIN • GLISSADE

Hâtez-vous de joindre la grande famille des véritables amateurs du plein air pour une nouvelle saison merveilleuse... Vous serez aussi fiers de votre club que nous le serons de vous accueillir! Tous les services nécessaires seront disponibles dont: • Garderie • Premiers soins • Ecole de ski • Boutique de ski • Restaurant • Bar-salon • Vaste terrain de stationnement • Système de signalisation des sentiers et le grand "CHALET" des skieurs.

**BILLETTS DE SAISON**  
\$15. par personne      \$20. par famille  
N.B. Inscription avant le 9 décembre 1972  
\$10. par personne      \$15. par famille

**FORMULE D'INSCRIPTION pour la SAISON 1972-1973**

Prénom ..... Age .....  
Nom .....  
Adresse .....  
Ville ..... Tél: .....  
Signature .....

Si plan familial:  
Les noms et âges des autres membres de la famille.  
Prière d'inclure une photo d'un pouce carré pour chaque membre accompagnée de votre cheque ou mandat poste à l'ordre de:

**CLUB DES GROSEILLERS**  
4355 Place Dargis  
Trois-Rivières

Pour renseignements adressez-vous à  
**M. GILLES BELLEMARE**  
coordonnateur des sports à la "Base"  
378-2006  
379-1056      379-6255

**GOOD YEAR**  
**Pneus à neige**  
**RECHAPÉS GARANTIS\***  
**2 pour 29<sup>90</sup>**  
flancs noirs  
**POSE GRATUITE**

**POUR CES DIMENSIONS COURANTES :**  
560-13    600-13    650-13    700-13    645-14  
695-14    735-14    775-14    825-14    855-14

**2 pour 31<sup>90</sup>**    560-15    685-15    735-15  
flancs noirs    775-15    825-15    855-15

**POSE GRATUITE • BANDE BLANCHE : \$1. en sus chaque pneu**

**ADHÉRENCE À PRIX ÉCONOMIQUE**

- Nos spécialistes rechapent de caoutchouc durable des carcasses spécialement choisies pour la solidité de leur corps et de leurs talons
- Les nervures saillantes procurent une adhérence positive dans la boue et la neige

\*Si bons... qu'ils portent la même garantie que les pneus neufs Goodyear, sans limite de temps ni de millage!

**CENTRES GO**  
**GOOD YEAR**  
1969, ST-PHILIPPE      TROIS-RIVIÈRES

HEURES D'AFFAIRES:  
Lundi au mercredi: 8h30 à m. à 5h00 p.m.  
Jeudi, vendredi: 8h30 à 9h00 p.m. — Samedi jusqu'à 5h00 p.m.

**Tél.: 375-8901**  
AUCUN COMPTANT REQUIS—UTILISEZ LE PLAN DE CRÉDIT GOODYEAR OU **CHARGEX**

**SPÉCIAL DE LA SEMAINE**  
**MARGARINE**  
 COLORÉE KISMET  
 EMBALLAGE ALUMINIUM  
**5 POTS 1.00**  
 1 LB

SAUCE HOT CHICKEN BTE 19¢  
 ESTA 14 OZ  
 FARINE PURITY SAC 7.69¢  
 TOUT USAGE 7 LB  
 CAFÉ INSTANTANÉ POT 1.99  
 NESCAFÉ 10 OZ

**BRIOCHE**  
 AUX RAISINS  
 OU À LA CANNELLE  
 BRETON  
 POT 12 **49¢**

**Bonne Table**  
 RECHAUFFEZ ET SERVEZ  
 PÂTES CHINOIS PÂTE —10 OZ  
 MACARONI et FROMAGE  
 ACHÉTEZ EN 3 CONT. 3 POUR 1.00  
 À VOTRE CHOIX 12 OZ

**TOURTIÈRES** BONNE TABLE 75¢  
 AVEC LA SAVEUR DU FAIT À LA MAISON 16 OZ

**SPÉCIAUX DE LA SEMAINE**  
**TOMATES**  
 ENTIÈRES  
**UTOPIA**  
 CANADA DE CHOIX **3 BTES 89¢**  
 28 OZ

**JAVEX**  
 EAU DE JAVEL  
 CONCENTRÉE  
 CONTENANT 128 OZ **69¢**

**ARCTIC POWER**  
 DÉTERSIFF À LESSIVE BTE 1.99  
 GRATIS BONI DE 1½ LIVRE 6½ LB

**TISSUS FACIAUX**  
 FACELLE MODERNE 3 BTES 1.00  
 2 ÉPAISSEURS 180  
 COULEURS VARIÉES

**BREUVAGES** CARTON 59¢  
 AUX FRUITS SAVEURS F.B.I. VARIÉES 6 BOUT. 6 OZ

**CRISTAUX** 1.00  
 PRÉSIDENT 10 ENV. 3¼ OZ  
 À SAVEUR DE FRUITS VARIÉS

SERVICE DE LIVRAISON À DOMICILE	LOUISVILLE MARCHÉ ORIGINALE IGA 100 ST-JOHN 789-1100	SHAWINIGAN MARCHÉ IGA 230 ST-MARC 521-1100	TROIS RIVIÈRES SUPER MARCHÉ JULES IGA 1575 RUE MONTREAL 533-1100
SHAWINIGAN MARCHÉ IGA 100 ST-JOHN 789-1100	LA TUQUE MARCHÉ IGA 547 ST-JOHN 547-1100	GRAND MARCHÉ IGA 2000 RUE DE LA PAIX 533-1100	GRAND MARCHÉ IGA 2000 RUE DE LA PAIX 533-1100

**UNE AUTRE EXCLUSIVITÉ IGA**  
**POUPÉES** DU MONDE  
 HAUTEUR DE 8"  
 MAGNIFIQUES COSTUMES  
 MAINTENANT DISPONIBLES  
 8 POUPÉES DIFFÉRENTES  
 4 AUTRES POUPÉES À VENIR **1.49** CHACUNE  
 IDÉALES COMME CADEAU DE NOËL

**IGA**  
 APPROVISIONNE PAR HUDON ET ORSALI LIMITEE  
**GUY ARCAD**  
 IGA ALIMENTATION DU CAP ENR. 155, FUSEY CAP-DE-LA-MADELEINE

**MONSIEUR IGA**  
**PREND BIEN SOIN DE VOUS!**

VOILÀ UNE PHRASE BIEN CONNUE DE CEUX QUI MAGASINENT CHEZ IGA. ILS SAVENT QUE CHAQUE JOUR ILS OBTIENNENT CE QU'IL Y A DE MIEUX EN FAIT DE QUALITÉ, CHOIX ET BONS PRIX SANS COMPTE LE SERVICE AMICAL ET COURTOIS QUI EST DEvenu UNE TRADITION CHEZ IGA. LA QUALITÉ, LES PRIX ET LE SERVICE SONT LES CHOSSES IMPORTANTES QUI PROUVENT QUE MONSIEUR IGA PREND BIEN SOIN DE VOUS.

**POULETS FRAIS À GRILLER**  
 CANADA CATÉGORIE "A"  
 LIMITE 3 POULETS PAR CLIENT  
**LB 39¢**

<b>CUISSES DE POULET</b> FRAICHES ET CHARNUES LB <b>59¢</b>	<b>POITRINES DE POULET</b> FRAICHES ET CHARNUES LB <b>79¢</b>
<b>RÔTI DE GROUPE</b> COUPE SILVER TABLERITE CANADA CATÉGORIE "A" RUBAN ROUGE LB <b>1.19</b>	<b>ÉPAULE DE PORC</b> FRAIS GENRE PICNIC LB <b>69¢</b>
<b>BACON</b> SANS COUENNE MAPLE LEAF POT 1 LB <b>92¢</b>	<b>PORC FRAIS HACHÉ</b> POUR VOS TOURTIÈRES LB <b>83¢</b>
<b>TÊTE FROMAGÉE</b> TAILLEFER BOL 10 OZ <b>55¢</b>	<b>SAUCISSES AU PORC</b> PANÉES - MAPLE LEAF LB <b>85¢</b>
<b>BOUDIN</b> TAILLEFER - EN VRAC LB <b>55¢</b>	<b>STEAKETTES DE BOEUF</b> CONGÉLÉES LB <b>75¢</b>

**PAMPLEMOUSSES**  
**BLANCS DE FLORIDE**  
 TRÈS JUTEUX  
 E.U. No 1  
**GROSSEUR 48**  
 POUR **10 79¢**

**RAISIN ROUGE EMPEREUR**  
 E.U. CANADA NO 1 GROSSES GRAPPES SUCRÉES  
 LB **39¢**

**ORANGES OUTSPAN**  
 SUCRÉES ET JUTEUSES  
 IMP. No 1 GROSSEUR 112  
 DOUZ. **59¢**

**POMMES**  
 DÉLICIEUSES ROUGES  
 FERMES ET CROQUANTES  
 CANADA DE FANTASIE  
 SAC 3 LB **79¢**

**PATATES DE TABLE**  
 NOUVEAU BRUNSWICK  
 CANADA NO 1  
 10 LB SAC **51¢**

**NAVETS**  
 CULTURE LOCALE  
 GROSSEUR PETIT  
 SAC 5 LB **39¢**

**PIMENTS VERTS**  
 DOUX, CROQUANTS  
 LB **38¢**

**RADIS**  
 JEUNES ET CROQUANTS  
 E.U. NO 1  
 2 SACS 6 OZ **23¢**

**1000 TIMBRES GoldStar EXTRA**  
 OBTENEZ DES CADEAUX DE MARQUES CONNUES PLUS RAPIDEMENT POUR LES FÊTES AVEC LES TIMBRES GOLD STAR EXTRA.  
 100 TIMBRES EXTRA CHAQUE SEMAINE, PENDANT 10 SEMAINES AVEC LE COUPON DE LA CARTE BONI PLUS ACHAT DE 5.00 OU PLUS.  
 (EXCEPTÉ SUR BIÈRE, CIDRE, CIGARETTES)  
 OFFRE VALIDE DU 20 NOV. 72 AU 27 JANV. 73.

**SPÉCIAL DE LA SEMAINE**  
**JUS DE TOMATES**  
 IGA  
 CANADA DE FANTASIE **3 BTES 1.00**  
 48 OZ

PRIX EN VIGUEUR JUSQU'AU 2 DEC. 1972  
 NOUS NOUS RÉSERVONS LE DROIT DE LIMITER LES QUANTITÉS

**PRODUITS DE MARQUE IGA**

**BLÉ D'INDE EN CRÈME** 2 BTES 33¢  
 IGA CANADA DE CHOIX 10 OZ  
**POIS VERTS IGA** 2 BTES 35¢  
 GROSSEURS ASS. CANADA DE CHOIX 10 OZ  
**FÈVES COUPÉES IGA** BTE 19¢  
 JAUNES OU VERTES CANADA DE CHOIX 14 OZ  
**CONFITURES** 2 POTS 53¢  
 ET GELÉES IGA ASSORTIES 9 OZ  
**CAFÉ EN GRAINS** SAC 1.01  
 IGA ROYAL GUEST 1 LB  
**CAFÉ EN GRAINS** SAC 98¢  
 IGA SUNNY MORN 1 LB  
**FROMAGE CHEDDAR** PESANTEURS ASSORTIES  
 CANADIEN IGA MOYEN  
 DOUX LB 1.09  
 FORT LB 1.23

**SPÉCIAUX DE LA SEMAINE**  
**SOUPE LIPTON**  
 POULET ET NOUILLES  
**4 POTS 1.00**  
 2 ENV.

**BISCUITS SODA CHRISTIE**  
 SALÉS OU NON SALÉS BTE 39¢  
 1 LB

**"ACHETER AVEC SAGESSE"**  
**C'EST AUSSI LIRE LES ÉTIQUETTES**  
  
 MME GREEN SERA HEUREUSE DE RENCONTRER LES GROUPES DE CONSOMMATEURS. ÉCRIREZ HUDON ET ORSALI LIMITEE 11,281, ALBERT MONTREAL 482.  
 LIRE LES ÉTIQUETTES EST IMPORTANT POUR ÉCONOMISER. LES MANUFACTURIERS D'ALIMENTS CONÇOIVENT DES ÉTIQUETTES DESCRIPTIVES ET DÉTAILLÉES AFIN DE NOUS AIDER À PRENDRE DES DÉCISIONS LORS DE NOS ACHATS. LES ÉTIQUETTES DOIVENT FOURNIR CERTAINES INFORMATIONS: LA NATURE DU PRODUIT, SON CONTENU NET, LA QUALITÉ ET LA MARQUE DE COMMERCE.  
 PLUSIEURS ÉTIQUETTES FOURNISSENT DES INFORMATIONS SUPPLÉMENTAIRES: MÉTHODES DE CUISSON ET D'ENTREPOSAGE, NOMBRE DE TASSES OU DE PORTIONS ET LISTE DES INGRÉDIENTS PAR ORDRE D'IMPORANCE. CERTAINES ÉTIQUETTES PEUT ÊTRE PAS ASSEZ NUMÉRIQUES INDIQUANT LE NOMBRE DE CALORIES.  
 CERTAINS PRODUITS FLOCCONNEUX, LÉGERS ET FRAGILES, SE TASSERONT DANS LEUR CONTENANT APRÈS QUELQUE TEMPS ET DONNERONT L'IMPRESSION QUE LA BOÎTE N'EST PAS REMPLIE. CECI EST ACCEPTABLE, QUOIQUE LE POIDS DU CONTENU DOIT ÊTRE, SELON LA LOI, LE MÊME QUE CELUI INDIQUÉ SUR L'ÉTIQUETTE. LIRE LES ÉTIQUETTES AVANT DE CHOISIR UN ARTICLE EST LA RESPONSABILITÉ DE CHACUN LORSQU'ON VEUT ACHETER AVEC SAGESSE.

**EXCLUSIF CHEZ IGA**  
**COLLECTION OFFICIELLE 1973 DE L'ASSOCIATION DES JOUEURS DE LA LN H**  
**14 PHOTOS COULEURS**  
 PAR SÉRIE  
 CETTE SEMAINE **10¢** CHAQUE SÉRIE  
 SÉRIES 1, 2 et 3  
**COLLECTIONNEZ LES 224 PHOTOS DES ÉTOILES DE LA LN H**  
**ALBUM PHOTO CH. 29¢**  
  
 chez IGA nous prenons bien soin de vous!

**Sherbrooke visite les Diablos ce soir**

Les joueurs de Normand Meunier seront en quête ce soir de leur sixième victoire d'affilée alors qu'ils seront opposés à l'équipe de Sherbrooke à compter de 8 h 00 heures au Centre Marcotte.

Normand Meunier se dit heureux de posséder une équipe de 19 joueurs car il peut modifier ses formations lorsque le besoin se fait sentir. C'est ainsi que dimanche dernier il a pu réunir Claude Bordenave, Denis Paquet et André Houle sur un quatrième trio.

Yves Barrette, Robert Nolin et Mario Provencher forment une ligne dont Meunier se sert lors des attaques où l'adversaire emploie ses gros canons. "Ils sont efficaces et brisent plusieurs amorces de jeux dangereux", de dire l'instructeur des Diablos.

Le trio de Gary Brown flanqué de Guy Tremblay et Pierre Diamond est le plus productif des trifiuviens. L'expérience de Brown alliée à la détermination de Tremblay et Diamond fait que lorsque ces joueurs sont sur la glace l'instructeur adverse se voit souvent obligé d'utiliser ses meilleurs joueurs défensifs.

Pour ce qui est de la formation composée de Yves Tremblay, John Bernard et Denis Barrette, ces derniers semblent dans une période de léthargie et l'instructeur des Diablos se demande bien ce qui pourrait les remettre sur une note plus productive.

**Diablos - Patriotes**

Lundi soir dernier, les Diablos ont tenu une séance d'entraînement avec les Patriotes de Gaetan Trépanier. "Ces pratiques nous sont d'un grand secours car les Patriotes alignent plusieurs joueurs d'expérience et ils sont rapides", de dire Normand Meunier. Ce dernier se dit enchanté de la grande collaboration qui existe entre lui et son homologue des Patriotes. "Nous nous aidons mutuellement, ce qui a pour effet d'améliorer notre système de jeu ainsi que les relations entre les joueurs qui pourraient être appelés à jouer ensemble éventuellement lors de leur accès à l'université", d'ajouter Meunier.

De plus, les Diablos pratiquent tous les mercredis matin à 6 h 30 au Centre Marcotte.

**Basket-ball**

Les joueurs de Claude Laliberté se rendront à Shawinigan ce soir pour disputer la victoire aux Electric de Raymond Longpré. "Il semble que l'équilibre entre la défense et l'attaque soit enfin arrivé", c'est ce que Laliberté déclarait à la suite de la victoire des siens contre les Vulkins de Victoriaville au compte de 74 à 52.

**Le volleyball en vogue en Mauricie**

L'Association régionale devient maintenant responsable du développement du volleyball dans son secteur selon les autorités provinciales.

Ici en Mauricie, le volleyball connaît une belle vogue non seulement sur le plan scolaire mais aussi sur le plan civil avec plusieurs clubs qui évoluent soit dans les différents centres de loisirs, parcs-écoles ou palestres comme c'est le cas à Shawinigan et ailleurs.

Un calendrier de compétitions a été tracé par les responsables sans oublier tous les autres remaniements de nature à donner un nouvel élan à cette discipline.

De plus tous les amateurs de volleyball pourront puiser d'autres nouvelles intéressantes dans leur bulletin qui répond ainsi à un besoin.

De plus en plus, les associations régionales prennent de l'importance et assument les tâches capitales dans le développement du volleyball québécois. Dans un premier temps, toutes les associations régionales ont vu à réaliser le bien entre le niveau provincial et le pratiquant du volleyball. Mais l'expérience aidant, l'Association régionale devient maintenant responsable du développement du volleyball dans sa région et prend une part de plus en plus active dans l'élaboration et la mise en action des programmes de la F.V.B.Q. de sorte que nous pourrions, dans un avenir plus ou moins éloigné, dire que la F.V.B.Q. est la somme de ses associations régionales.

Pour faire face à la qualité de travail accru qui sera désormais exigé des associations régionales les présidents régionaux ont su s'entourer d'un bon nombre de gens qui assumeront un rôle particulier; c'est ainsi qu'aujourd'hui nous retrouvons pas moins de 90 personnes qui composent les exécutifs de quinze associations régionales. Les structures de celles-ci ne sont pas toutes identiques mais pourrait-il en être autrement alors qu'il existe tant de diversité quant à la géographie, la population, etc... de nos quinze régions.



4434  
BOUL.  
ROYAL  
TROIS-  
RIVIÈRES-  
OUEST  
375-7366

VENEZ CONSTATER  
NOS BAS PRIX

**ACCESSOIRES DE CUISINE**

"CLASSIQUE"

- |                              |                                      |  |   |
|------------------------------|--------------------------------------|--|---|
| No 2134<br>POUBELLE<br>\$988 | No 3134<br>BOITE<br>A PAIN<br>\$1088 | No 4134<br>JEU DE<br>BOITE<br>METALLIQUE<br>\$1048 | No 5134<br>DISPENSATEUR<br>DE PAPIER<br>\$848 |
|------------------------------|--------------------------------------|--|---|

COULEURS: VERT AVOCAT - BLANC  
ANTIQUE - ROUGE PAVOT



**SPECIAUX POUR UNE SEMAINE!**  
**BALANCES DE BOUDOIR**  
"CONSELOR"

MODELE 412V  
LE "GEOMETRIC"  
Style debout avec  
cadran en demi-lune  
à lecture facile. Plas-  
tique-vinyle doré,  
blanc ou lilas.  
PRIX  
PASCAL \$788

MODELE 620-4  
"KEYSTONE"  
Une balance à profil bas  
avec vinyle à carreaux en  
lilas, jaune ou blanc. Tres  
gros chiffres et grande  
fenêtre.  
PRIX  
PASCAL \$1088

MODELE 925V  
"OVAL"  
Conception "MOD"  
Style debout avec  
recouvrement vinyle à  
motif de courtepoin-  
te, fenêtre ovale. Vert,  
doré ou blanc.  
PRIX  
PASCAL \$988

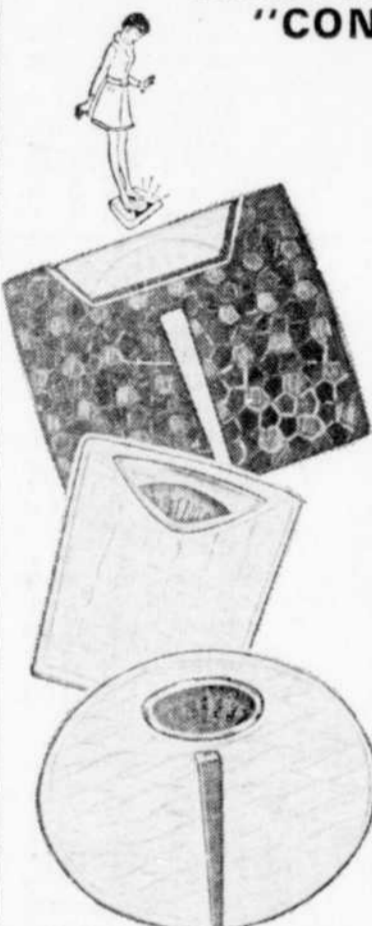

# Spéciaux des Fêtes

UN ELEGANT CADEAU POUR LES FETES  
**VERRERIE DE CRISTAL "PINWHEEL"**

CHOISISSEZ PARI UN GROUPEMENT DE VERRES AUX FORMES LES PLUS EN DEMANDE ET A UN SEUL BAS PRIX. LA CARAFE ET LA CRUCHE EGALEMENT A PRIX REDUIT POUR NOEL.

- LIQUEUR
- OLD FASHION
- JUS
- SHERRY
- CHAMPAGNE

- HU-BALL
- GORBLET
- PARFAIT
- COCKTAIL
- VIN
- BRANDY

PRIX  
PASCAL  
95¢ CH.

A VOTRE CHOIX  
SPECIAL  
POUR UNE  
SEMAINE  
73¢ CH.



CARAFE A VIN, 27 ONCES  
CRUCHE A BEC  
POUR GLACE, 32 ONCES  
PRIX  
PASCAL \$675

SPECIAL  
POUR UNE  
SEMAINE \$587 CH.

**JEU DE GOURMET**  
EN ALUMINIUM - 8 MORCEAUX  
PAR  
WEAVER



DISPONIBLE EN VERT AVOCAT, OR ESPAGNOL ET PAVOT AVEC FINI INTERIEUR LUISANT "SUNRAY". LA BATTERIE COMPREND: CASSEROLE 1 PINTO AVEC COUVERCLE, BAIN MARIE 1 1/2 PINTO AVEC COUVERCLE, ROTISSOIRE 5 PINTES POELON 10"

NOUVEAU  
BAS  
PRIX  
PASCAL  
\$2777

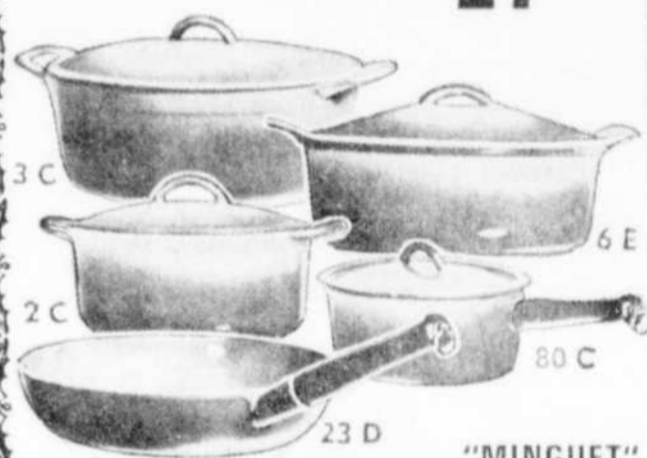

**"MINGUET"**  
BATTERIE EN FONTE

USTENSILES DE LUXE FABRIQUES PAR DES ARTISANS BELGES. TOUTES LES PIECES SONT FINIES EN PORCELAINE EMAILLÉE. INTERIEUR BLANC ET FLANC EXTERIEUR ORANGÉE. PEUT SE LAVER DANS UN LAVE VAISSELLE.

	PRIX PASCAL	SPECIAL POUR UNE SEMAINE
23D - POELE A FRIRE 11"	\$14.50	\$11.33
80C - 2 1/2 PTE CASSEROLE AVEC COUVERCLE	\$13.50	\$10.33
2C - 4 PTE CASSEROLE RONDE AVEC COUVERCLE	\$15.25	\$12.83
6E - 3 1/2 PTE TERRINE OVALE AVEC COUVERCLE	\$18.95	\$15.83
3C - 7 PTE CASSEROLE OVALE AVEC COUVERCLE	\$23.25	\$19.33

RECOMMANDÉE PAR MME BENOIT



CRISTAL AU MOTIF "PINWHEEL" DECOUPE A LA MAIN - IMPORTE D'EUROPE. UNE TOUCHE D'ELEGANCE AJOUTE AU DECOR D'UNE TABLE.

- SPECIAL POUR UNE SEMAINE
- A. BEURRIER ROND AVEC COUVERCLE Surplate Diam. 6" - No P28 PRIX PASCAL \$7.25 CH.
  - B. COUPE SUR PIED DE FORME RONDE Diam. 8" - No P-43 PRIX PASCAL \$10.50 CH.
  - C. COUPE A SUCRIERE SUR PIEDS Avec couvercle Diam. 6" Hauteur 4 1/2" - No P-43 PRIX PASCAL \$10.75 CH.
  - D. ENS. SUCRE ET CREME No P6 PRIX PASCAL \$8.95 ENS.
  - E. SALIERE ET POIVRIERE Hauteur 4 1/2" - No P-3 PRIX PASCAL \$6.50 PSE
  - F. PLAT A GATEAU SUR PIEDS Diam. 8 1/2" - No P42 PRIX PASCAL \$8.45 CH.

**"CORNING WARE"**

LE CADEAU IDEAL POUR OFFRI A D'AUTRES OU POUR VOUS-MEME  
MODELE P-345-128 ONCES  
ROTISSOIRE AVEC COUVERCLE ET EGOUTTOIR  
PRIX PASCAL \$9.47  
SPECIAL POUR UNE SEMAINE \$844

THEIERE (6 TASSES)  
PRIX PASCAL \$5.47  
SPECIAL POUR UNE SEMAINE \$484

**CARAFES MUSICALES**

CARAFE EN VERRE "COUPE DIAMANT" AVEC 6 VERRES. LE TOUT DANS UNE "CALECHE ROYALE".  
A VOTRE CHOIX  
PRIX PASCAL \$1495 CH.



**SERVICE ANGLAIS "IRONSTONE"**

Service élégant, utilisable en toutes occasions. Se lave sans danger dans un lave-vaisselle. 45 MORCEAUX-SERVICE POUR 8 TOURNESOL AUX TEINTES HARMONIEUSES DE JAUNE ET BRUN SUR PORCELAINE BLANCHE 20 MORCEAUX-SERVICE POUR 4, TEL QUE CI-DESSUS  
CAFETIERE APPAREILLÉE

\$3495  
\$1395  
\$595

**SERVICE SEMI-PORCELAINE IMPORTE**  
BLANC AVEC MOTIFS FLORAUX

ENSEMBLE 53 MORCEAUX SERVICE POUR 8  
A. MOTIF FLEUR DE ROSE ROUGE LAVANDE PRIX PASCAL \$32.95  
B. OEILLET - BANDE FLORALE "BLUE BELL" PRIX PASCAL \$2977  
SPECIAL POUR UNE SEMAINE

**SERVICE EN PORCELAINE**  
IMPORTEE - A PRIX D'ECONOMIE

A. COTILLON En pure porcelaine blanche à motif contemporain avec bordure festonnée et fine apparence tressée.  
B. FLEURETTE A riche motif fleurs et arabesques traditionnel aux teintes douces.  
PORCELAINE TRANSLUCIDE DE QUALITE  
SERVICE 57 MCX POUR 8 CONVIVES AVEC 4 TASSES SUPP. PRIX PASCAL \$4795  
SERVICE 98 MCX POUR 12 CONVIVES AVEC 6 TASSES SUPP. PRIX PASCAL \$8995

**HORLOGES ÉLECTRIQUES MURALES**  
POUR LA CUISINE

"KITCHEN QUEEN"  
Cadran rond genre soucoupe 8 1/2" avec chiffres surelevés.  
PRIX PASCAL \$595

"SILHOUETTE"  
Cadran rond avec cadre de plastique blanc, aiguilles noires et chiffres ombragés.  
PRIX PASCAL \$595

"LARK"  
Une nouvelle horloge "MOD" motif marguerite avec pétales jaunes et orangés.  
PRIX PASCAL \$995

MODELE POELE ANTIQUE  
Une nouveauté décorative 9 1/2" de hauteur, chiffres et aiguilles blanc sur boîtier noir.  
PRIX PASCAL \$1150

"SPARTUS KING"  
Diam. 10" - Cadran genre soucoupe surface bois grenu avec chiffres noirs sur disques dorés, surelevés.  
PRIX PASCAL \$995

"SCHOOLTIME"  
Tout comme les vieilles horloges scolaires avec pendules. Au fini teinture de bois. Cadran blanc avec chiffres noirs à lecture facile.  
PRIX PASCAL \$1150

"REVERE"  
Une horloge de style traditionnel au riche fini de bois - Surface du cadran recouverte de cristal. Chiffres romains.  
PRIX PASCAL \$1695

"BABY BEN"  
TEL QUE CI-DESSUS HAUTEUR 3 1/2"  
PRIX PASCAL \$1047

**S'IL S'AGIT DE QUINCAILLERIE...VOUS LE TROUVEREZ CHEZ PASCAL**



**4434,  
BOULEVARD  
ROYAL  
TROIS-  
RIVIÈRES-  
OUEST  
TÉL.:  
375-7366**

**VENEZ CONSTATER  
NOS BAS PRIX !**

**BANDES "TRED-SPRED"**

2 BANDES SCÉLÉES, AVEC 5 POCHETTES  
CONTENANT UN MÉLANGE DE SABLE.  
FABRIQUÉES POUR SE VENDRE  
95¢ LE PAQUET  
ÉCOULEMENT DE STOCK

**2 BANDES  
PAR PAQUET  
59¢  
PQT**

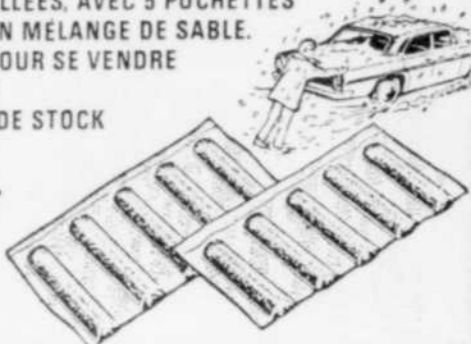

**POUSSE-NEIGE  
POUR ENTRÉE DE GARAGE**

PLUS FACILE QUE  
LE PELLETAGE  
METAL JAUGE 28  
LEGER  
GALVANISÉ  
ROBUSTE  
POIGNÉE  
EN ACIER  
TUBULAIRE  
24" DE LARGEUR

**\$799**

**DÉBLAYEUSES ET PELLES À NEIGE  
EN ACIER OU EN ALUMINIUM**

ROBUSTES DÉBLAYEUSES RENFORCÉES

MODÈLE 650-24 24" ACIER \$449	MODÈLE 650-30 30" ACIER \$499	MODÈLE 124 24" ALUMINIUM \$499	MODÈLE 130 30" ALUMINIUM \$599
-------------------------------------	-------------------------------------	--------------------------------------	--------------------------------------

L'ALUMINIUM ACCOMPLIT L'OUVRAGE AVEC  
LA MOITIÉ DU POIDS

MODÈLE 110 Pelle à auto "Telstar" aluminium \$299	MODÈLE O Pelle Motor tout usage acier épais. \$299
MODÈLE 158 Pelle à neige, en aluminium, large lame, poignée en D. \$399	MODÈLE 120 Pelle "Telstar" aluminium tout usage \$349

**ISOLATION  
EN FIBRE  
DE VERRE  
LARGEUR 18"**

ROULEAU  
DE 100 PI. **\$595**

**COUVERCLE  
À BACON**

POUR  
VOTRE  
POÊLE À  
FRIRE

**69¢**

**ECUREUIL  
CASSE-  
NOISETTE  
EN FONTE**

**97¢**

**CENDRIERS  
"HIBACHI"  
CARRÉ OU ROND  
AU CHOIX**

DIAM.  
4" **87¢**

**GISEAUX  
PRATIQUES  
PEUVENT SERVIR  
POUR DEBOUCHER  
LES BOUTEILLES**

**77¢**

**ENSEMBLE 9 MCX. FINI AVOCATIER, ENDUIT DE TEFLON  
ALUMINIUM ÉPAIS, DE QUALITÉ. À ÉPARGNES SPÉCIALES.**

BATTERIE DE CUISINE AVEC INTÉRIEUR ENDUIT DE TEFLON "DU PONT" LE NOUVEAU FINI QUI RESISTE AUX  
EGRATIGNURES. NE NECESSITE NI RECOURAGE NI GRAT-  
TAGE — ET SURTOUT RIEN N'Y COLLE.

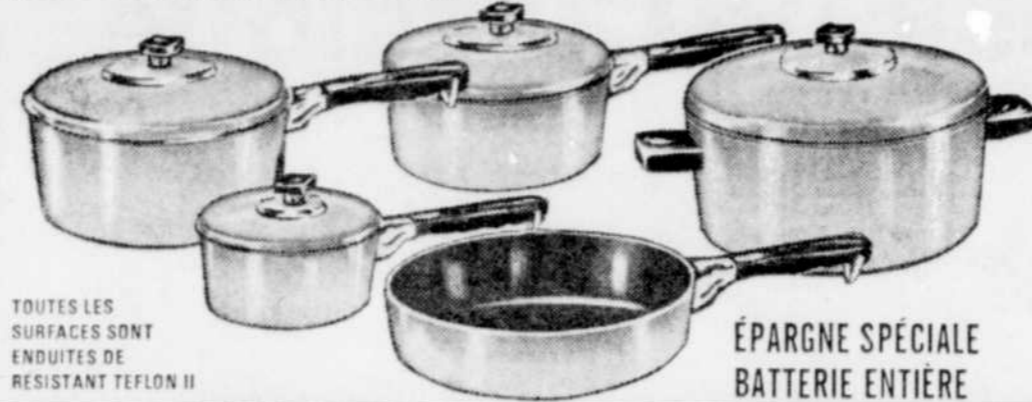

TOUTES LES  
SURFACES SONT  
ENDUITES DE  
RESISTANT TEFLON II

ÉPARGNE SPÉCIALE  
BATTERIE ENTIERE

**CASSEROLE  
AVEC COUVERCLE**

1 pinte **\$2.95**  
2 pintes **\$4.95**  
3 pintes **\$5.95**  
Cocotte 5 pintes **\$6.95**  
Poêlon 10" **\$4.95**  
PRIX PASCAL **\$2575**

**\$2295**

**POÊLE À FRIRES  
3 DIVISIONS  
EN ALUMINIUM - NE COLLE PAS  
DIMENSIONS 10 POUCES**

PRIX PASCAL **\$277**

**NOUVEAU! MARMITE EN ARGILE  
À TRÈS BAS PRIX  
POUR DES REPAS DE GOURMET**

MARMITE 12 3/4"  
QUI REHAUSSE LA  
SAVOURS DES ALIMENTS  
SANS PERTES DE VITAMI-  
NES. N'EST-CE PAS FAN-  
TASTIQUE?

PRIX PASCAL **\$977**

**JEU  
D'USTENSILES  
DE CUISINE  
PLAQUE CHROMÉE, POI-  
GNÉES MOULÉES NOI-  
RES.**

**\$233** L'ENS.

**RECHAUD EN ALUMINIUM  
EN COULEUR VIVE**

AVEC  
CASSEROLE INFÉRIEURE  
POUR L'EAU CHAUDE  
(BAIN-MARIE)  
FABRIQUÉE POUR LE  
RECHAUD STERNO

Dimension de la casserole  
9" x 10", manches en bois  
dur, dimension du  
plateau 9" x 10".

CHOIX  
DE  
COULEURS  
VIVES **\$799**

**NOTRE PLUS BAS PRIX SUR NOS  
SERVICES  
À FONDUE**

IMPORTES  
FORMAT  
RÉGULIER  
COULEURS  
ASSORTIES  
UNI OU A  
MOTIFS FLORAUX  
(TEL QU'ILLUSTRE)

**\$199**

**BAS PRIX SPECIAL  
FOURCHETTES  
À FONDUE**

6 pour **99¢**  
6 pour **\$177**

**ETAGERES MURALES  
STYLE ESPAGNOL, EN FER FORGÉ  
POUR DÉCORER CES MURS NUS**

LARGEUR 36"  
C'EST GROS

2 SUPPORTS  
HAUTEUR 24" 2 TABLETTES  
FINI ACAJOU 8 x 36"

**\$1199** L'ENS.

**PORTE-VÊTEMENTS PRATIQUES  
PORTE-VÊTEMENTS DE 38"  
FABRICATION TUBULAIRE  
ROBUSTE, MODÈLE COUR-  
RANT AVEC GRILLE PORTE-  
CHAPEAUX**

PRIX PASCAL **\$995**

LUXUEUX  
PORTE-VÊTEMENTS  
GRAND FORMAT 48" DE  
LONG AVEC PORTE-  
CHAPEAUX TUBULAIRE  
SUR DESSUS ET  
TABLETTE DE  
RANGEMENT  
PRIX PASCAL **\$1695**

**DESSUS DE CABINET-LAVABO  
MOTIF MARBRE 18" x 24" MOULÉ D'UNE SEULE PIÈCE  
MARBRE PLUS RESISTANT ET DURABLE  
QUE LE MARBRE VÉRITABLE  
À NOTRE TRÈS BAS PRIX**

**\$2795**

RACCORDS EN SUS FAITES  
VOTRE PROPRE BASE OU NOUS  
VOUS LA FOURNIRONS POUR  
**\$3995** EN SUS

RACCORDS  
EN SUS

TRES JOLI  
MODÈLE COUILLAGE

**TUILES CERAMIQUES 4 1/4" x 4 1/4"**

INSTALLATION FACILE GRÂCE AUX 2 PETITS ERGOTS  
SUR CHAQUE CÔTÉ QUI RÉGENT UNIFORMEMENT  
L'INTERSTICE. CHOIX DE COULEURS: JAUNE - GRIS-  
BLANC - BLANC CRISTALLIN - NOIR - "STARDUST" -  
IVOIRE.

Ecoulement  
7" ch.

8  
POUR **49¢**

CIMENT ET  
MORTIER  
À PRIX  
SPÉCIAUX

**ECONOMIE GÉANTE "DYMO"**

POUR UNE SEMAINE SEULEMENT

ÉTIQUETEUSE No 1550  
POUR RUBANS 3/8" et 1/2"  
PRIX PASCAL \$21.95

ÉTIQUETEUSE No 1570  
POUR RUBANS 1/2" et 3/8"  
PRIX PASCAL \$24.95

**MINI-ÉTIQUETEUSE  
AVEC ROULEAU DE RUBAN 3/8"**

**\$133**

UTILISE 2 GROSSEURS  
DE RUBAN  
1/4" et 3/8"

No 1780  
ÉTIQUETEUSE  
"DUAL TRACK"  
**\$595**

**BROCHEUSES POPULAIRES DE QUALITÉ**

NO 10C **59¢** NO 2  
MODELE  
MANUEL **\$149**

1000  
AGRAFES **19¢**

**CINTRES DE QUALITÉ  
À PRIX D'AUBAINE**

ROUGES OU NOIRS  
GEARE FOURCHETTES  
POUR COMPLETS **35¢**  
chacun  
3 pour **\$100**

AU FINI  
COULEUR  
DE QUALITÉ  
Insertion en caout-  
chouc, empêchent  
les vêtements de  
glisser. **80¢**  
chacun

FINI BRUN  
POUR COMPLETS **35¢**  
chacun  
3 pour **77¢**

POUR JUPES  
OU PANTALONS  
Verrouillages à ressort **80¢**  
chacun  
3 pour **77¢**

PORTE-PANTALONS  
CHROMÉS ET  
RECOUVERTS DE  
CAOUTCHOUC **39¢**  
chacun

**SUPPORT  
PRATIQUE  
QUI S'ACCROCHE À LA  
TRINGLE DE DOUCHE**

PRIX PASCAL **87¢**

ACHETEZ VOS  
FILS ÉLECTRIQUES  
ET AUTRES FOURNITURES  
AU PRIX DU GROS

**"LOOMEX"**  
NOUVEAUX BAS PRIX  
Pour filage dans les murs, les  
plafonds, les sous-sols, partout  
où vous voulez cacher les fils.

AVEC PRISE DE TERRE

ROULEAU  
250 PI. **\$2195**

ROULEAU  
100 PI. **\$1000**

MOINS DE  
100 PI. **11¢** LE PI.

**RACCORDS  
SUPER  
D'ENROULEMENT  
FACILE**

5 pour **39¢**  
20 pour **97¢**

NOUVEAU  
SILENCIEUX  
INTERRUPTEUR  
à culbutter avec vis late-  
rales. Prolonge la durée  
du ressort. Modèle à  
pression.  
BRUN OU IVOIRE  
**39¢** CH  
10 pour **\$3.75**

RÉCEPTACLE  
d'excellente  
qualité. **29¢** CH.

RACCORD ROBUSTE  
**9¢**  
CH.

BOÎTE DE 50 **7 1/2¢** CH

**ASSIETTE À SAVON  
COUILLAGE EN PLASTIQUE  
PEINTÉ À  
LA MAIN**

**39¢** CH

**BOLS À SALADE EN BOIS TRESSÉ**

DIAM. 12" **\$187** CH | DIAM. 6" **39¢** CH

**CHAUDIÈRE À  
GLACE**

MUÉE, ISOLÉE

PRIX PASCAL **\$397**

**SUPPORT À CHOPES  
AVEC 8  
CHOPES  
À CAFÉ  
DE STYLE  
POPULAIRE  
CHOIX  
DE VERT  
AVOCAT  
OU TAN**

**\$37**  
L'ENS

**PORTE PLIANTES**

TISSUS  
VINYLE  
BEIGE  
OU MOTIF  
NOYER  
AU COMPLET  
AVEC POIGNÉE  
36" x 80"  
DE LONG  
**\$395**

**LANTERNE NAVALE  
DÉCORATIVE  
AUX COULEURS VOYANTES  
9" DE HAUTEUR**

PRIX PASCAL **\$377**

**ALBUM PHOTO**

AVEC PELLICULE MAGNÉTIQUE  
QUI GARDE LA PHOTO EN PLA-  
CE SANS COLLE OU COINS  
ADHÉSIFS — CEUX-CI SONT  
RECOUVERTS DE TISSU EN  
SATIN QUI ORDINAIREMMENT SE  
VENDENT BEAUCOUP PLUS  
CHER

PRIX PASCAL **\$199**

**PUISOIR  
EN ALUMINIUM  
POUR LA CUISON**

**57¢**

AUSSI POUR  
ARRÊTER VOS  
PLANTES

**SUPPORT  
DE POT!  
PLAQUE CHROME**

**77¢**

SE RÈGLE À N'IMPORTE  
QUELLE POSITION

**ACCESSOIRES  
CHROMÉS  
ENCASTRÉS**

SUPPORT À GOBELET  
ET ASSIETTE À SAVON  
PIVOTANTS  
COMBINÉS **\$1595**

**BOÎTE  
ENCASTRÉE  
POUR PAPIERS  
MOUCHOIRS**

**\$349**

**S'IL S'AGIT DE QUINCAILLERIE... VOUS LE TROUVEREZ CHEZ PASCAL**



# Découvrez le Monde Merveilleux de la Musique Classique

DISQUES **LONDON** à Prix Budgétaire

PRIX PASCAL

# Notre Choix \$2.49 CHACUN



- STS.15008 Mendelssohn: SYMPHONY No. 4 Schubert SYMPHONY No. 5; Solti
- STS.15012 Strauss: THE BLUE DANUBE; Vienna Phil./Krips
- STS.15019 Schumann: SYMPHONIES 1 et 4; Krips/Vienna Phil.
- STS.15020 Debussy: IMAGES; Argenta
- STS.15027 Brahms HAYDN variations/OVERTURES - Knappertsbusch VPO
- STS.15029 PIANO MUSIC OF CHOPIN Vol. 1; Kempff
- STS.15030 Rossini: OVERTURES; Maag
- STS.15031 MUSIC OF BERLIOZ OVERTURES, ETC.; Martini
- STS.15032 Beethoven: SYMPHONIES Nos. 1 et 8; Ansermet
- STS.15037 Dvorak SERENADE Op. 22; Kubelik
- STS.15040 Grieg - PEER GYNT - London Philharmonic Orchestra - Fjeldstad
- STS.15041 Haydn - PIANO MUSIC - Sonata 52, 48, 34, etc.; BACKHAUS
- STS.15044 Mozart - PETITS RIENS - Grieg - HOLBERG SUITE - Karl Munchinger
- STS.15045 Tchaikovsky NUTCRACKER SUITE ETC.; Knappertsbusch
- STS.15046 Borodin - QUARTET No 2 - Shostakovich - QUARTET No 8
- STS.15047 Brahms PIANO MUSIC; Backhaus
- STS.15050 Chopin PIANO MUSIC VOL. 3; Kempff
- STS.15053 Beethoven QUINTET OP 16 Mozart DIVERTIMENTO K113
- STS.15054 Sibelius VIOLIN CTO Tchaikovsky serenade SOUVENIR; Ricci
- STS.15055 Beethoven - SYMPHONY No. 4 CORIOLAN; Ansermet
- STS.15057 Ravel BOLERO Weber Berlioz INVITATION TO THE DANCE etc...
- STS.15058 Mozart JUPITER HAFNER SYMPHONIES; Krips
- STS.15059 Mozart PIANO & WIND quintet: KEGEL-STATT TRIO
- STS.15062 Mozart PIANO CONCERTO No. 27: SONATA No. 11; Backhaus
- STS.15063 Bach MUSICAL OFFERING; Munchinger
- STS.15065 Bach PIANO MUSIC; Bachaus
- STS.15067 Beethoven SYMPHONY No. 7 FIDELIO OVERT.; Ansermet
- STS.15068 Beethoven SYMPHONY No. 2 LEONORE No. 2 OVERTURE; Ansermet
- STS.15069 Beethoven SYMPHONY No. 3 "EROICA"; Ansermet
- STS.15070 Strauss GRADUATION BALL/Weber SPECTRE; Boskovsky
- STS.15071 Mozart CLARINET/FLUTE & HARP CONCERTOS; Munchinger
- STS.15077 Mozart SERENADES VOL. 1: No. 4, Vienna Mozart Ensemble
- STS.15078 Haydn 7 DIVERTIMENTI, London Wind Soloists, Brymer
- STS.15085 Haydn SYMPHONIES 94 "SURPRISE" & 99; Krips VPO
- STS.15086 Rachmaninov PIANO CONCERTO No. 2/ Balakirev ISLAMEY; Katchen
- STS.15089 Beethoven SYMPHONY No. 9 "CHORAL"; Sutherland, Ansermet
- STS.15090 Ravel DAPHNIS ET CHLOE; Monteux
- STS.15091 Mendelssohn SYMPHONY No. 3 "SCOTCH"; Maag, LSO
- STS.15092 Ravel DAPHNIS/ALBORADA/TOMBEAU/VALES; Ansermet
- STS.15095 Schubert SYMPHONIES 4 & 5; Munchinger VPO
- STS.15098 Sibelius SYMPHONY No. 2; Monteux, LSO
- STS.15099 Schumann: PIANO CONCERTO/WALDSCENEN; Backhaus
- STS.15101 Dvorak SYMPHONY No. 9 "NEW WORLD"; Kertesz, VPO
- STS.15102 Stravinsky: RENARD/MAVRA/SCHERZO; Ansermet
- STS.15106 Mozart SYMPHONY No. 40 Haydn SYMPHONY No. 104, KARAJAN VPO

- STS.15107 Beethoven SYMPHONY No. 7, Von Karajan, VPO
- STS.15108 Glazunov THE SEASONS; Wolff
- STS.15109 Debussy LA MER/PRELUDE RAVEL RAPSO-DIE ESPAGNOLE; Ansermet
- STS.15113 Brahms 4 SERIOUS SONGS/Wagner WESENDONCK; Forrester, Newmark
- STS.15114 Prokofiev PETER & THE WOLF CLASSICAL SYMPHONY; Sargent
- STS.15120 Tchaikovsky SYMPHONY No. 2 "LITTLE RUSSIAN"; Solti, PCO
- STS.15123 Liszt DANTE SONATA POLONAISE/CONSOLATIONS; Katin
- STS.15125 Dvorak SYMPHONY No. 7; Kubelik, VPO
- STS.15126 Rimsky-Korsakov SCHEHERAZADE; Ansermet, PCO
- STS.15141 Tchaikovsky SERENADE Mozart KLEINE NACHTMUSIK; Solti, IPO
- STS.15163 VIENNA OF J. STRAUSS; Karajan, VPO
- STS.15189 Gluck DON JUAN; Marriner, ASMF
- STS.15176 Schumann PIANO CTO, Lipatti/CARNAVAL
- STS.15200 Mahler LIED VON DER ERDE; Ferrier, Patzak, Walter, VPO
- STS.15201 Brahms SYMPHONY No. 2, Furtwangler/ALTO RHAPSODY; Ferrier, VPO
- STS.15202 Franck SYMPHONY, Furtwangler/Mahler 3 RUCKERT SONGS; Ferrier, VPO
- CCL 6001 Baganisse CONCERTO Torroba HOMENAJE; Yepes, Guitar
- CCL 6002 Ayala Baganisse Pipa/Asencio Gombau; Yepes, Guitar
- SDD. 105 Beethoven: SYMPHONY No. 5 EGMONT; Ansermet
- SDD. 106 Beethoven: SYMPHONY No. 6 PROMETHEUS; Ansermet
- SDD. 110 Mendelssohn VIOLIN CTO Bruck SCOTTISH FANTASY; Campoli
- SDD. 117 Brahms: SYMPHONY No. 1; Kubelik/Vienna Phil.
- SDD. 122 Mozart: SYMPHONIES Nos. 32 et 38; Magg
- SDD. 123 Brahms HUNGARIAN DANCES Dvorak SLAVONIC DANCES; Reiner
- SDD. 124 Liszt: PIANO CONCERTOS; Katchen/Argenta
- SDD. 126 Tchaikovsky VIOLIN CTO Dvorak VIOLIN CTO; Ricci
- SDD. 128 Dvorak SYMPHONY No. 9 "New World"; Kubelik/Vienna Phil.
- SDD. 130 Schubert: SYMPHONY Nos. 2 et 8; Munchinger/Vienna Phil.
- SDD. 131 Tchaikovsky: SYMPHONY No. 4; Wolf
- SDD. 137 Brahms: PIANO CTO No. 1; Katchen/Monteux
- SDD. 138 Tchaikovsky SYMPHONY No. 6; Martini/Vienna Phil.
- SDD. 141 Bizet CARMEN L'ARLESIENNE; Ansermet
- SDD. 153 Schubert: SYMPHONY No. 9; Krips
- SDD. 159 Mendelssohn: A MIDSUMMER NIGHT'S DREAM (Incidental Music)
- SDD. 2102 R. Strauss - ALSO SPRACH ZARATHUSTRA; Karajan VPO
- SDD. 2108 Pachelbel KANON Gluck Corelli etc.; Munchinger
- SDD. 2114 Berlioz NUITS D'ETE Ravel SCHEHERAZADE; Crespin; Ansermet
- SDD. 2116 ARIAS AND MELODIES FROM BACH AND MOZART; Giebel
- SDD. 2120 Stravinsky LE BAISER DE LA FEE; Ansermet
- SDD. 2121 C.P.E. Bach SYMPHONY J.C. Bach symphony Turner OVERTURE; CBC
- SDD. 2122 Borodin SYMPHONIES 2 et 3; Ansermet
- SDD. 2124 Mussorgsky PICTURES AT AN EXHIBITION Liszt HUNS; Ansermet
- SDD. 2129 Rimsky-Korsakov TSAR SALTAN/MAY NIGHT RUSSIAN EASTER; Ansermet
- SDD. 2130 Shostakovich SYMPHONY No. 5; Kertesz
- SDD. 2131 Schubert TROUT QUINTET; Curzon

- SDD. 2132 Tchaikovsky CONCERT FANTASIA RACHMANINOFF, CONCERTO No. 1 - Katin, Boult
- SDD. 2133 FRENCH OVERTURES by Auber, Lalo, Herold, Offenbach; Ansermet
- SDD. 2134 Brahms PIANO CONCERTO No. 2; Katchen, Ferencsik
- SDD. 2136 Brahms CLARINET QUINTET/Wagner ADAGIO, A. Boskovsky
- SDD. 2137 Strauss TILL EULENSPIEGEL/DEATH SEVEN VEILS; Karajan
- SDD. 2138 Respighi FOUNTAINS AND PINES OF ROME; Ansermet
- SDD. 2139 Bizet SYMPHONY/JEUX/JOLIE FILLE DE PERTH; Ansermet
- SDD. 2140 Ravel BOLERO/VALE; Dukas APPRENTI; Honnegger PACIFIC 231; Ansermet
- SDD. 2141 Prokofiev CLASSICAL SYMPHONY/Borodin IN THE STEPPES/Glinka KAMAMINSKAIA LIFE FOR THE CZAR; Ansermet
- SDD. 2145 Mozart SERENADE No. 7 K. 250 "HAFFNER"; Munchinger VPO
- SDD. 2146 Chopin 24 PRELUDES, Halina Czerny - Stefanska
- SDD. 2149 Haydn SYMPHONIES 84 et 85 "LA REINE"; Ansermet
- SDD. 2150 Beethoven SEPTET, Members of the Vienna Octet
- SDD. 2152 Prokofiev VIOLIN & PIANO SONATAS; Starik, Bernardi
- SDD. 2155 RECITAL: Schubert Duparc/Russell, Lois Marshall CBC
- SDD. 2156 Berg QUARTETT OP. 3 Haydn "QUINTEN" QTT; Orford QTT
- SDD. 2157 Schumann VIOLIN SONATA OP. 105 Schubert DUO; Hagen Barkin
- SDD. 2158 Beethoven and Schumann LIEDER RECITAL; Boyden, Eliasen
- SDD. 2159 CONCERT: Petit Ensemble Vocal, Instruments Acéins de MTL/CBC
- SDD. 2160 Haydn SYMPHONIES No. 44 "TRAVEL"/49 "PASSION"; Mc Gill Brott
- SDD. 2161 RECITAL, Scarlatti/Mahler/Britten, Bell, Newmark
- SDD. 2162 Haydn & Mozart DIVERTIMENTOS/Stravinsky SEPTET Vancouver Symphony Chamber Players
- SDD. 2163 Rodrigo ARANJUEZ GUITAR cto FANTASIA FOR A COURTIER; Yepes
- SDD. 2164 Mozart COSI FAN TUTTE; Highl. Bohm
- SDD. 2165 Mozart MAGIC FLUTE; Highl. Simoneau, Bohm
- SDD. 2166 Handel JULIUS CAESAR; Highl. Sutherland, Horne
- SDD. 2169 IN HONOR OF ST-HUBERT; Wiener Waldhorn Verein
- SDD. 2170 Wagner WESENDONCK LIEDER & ARIAS; Flagstad
- SDD. 2172 Mahler KINDERTOTENLIEDER/FAHRENDEN GESELLEN; Flagstad
- SDD. 2172 OPERATIC ARIAS; Regina Resnik
- SDD. 2173 Beethoven PIANO CONCERTO No. 1/ CHORAL FANTASIA; Katchen
- SDD. 2174 Beethoven PIANO CONCERTOS No. 2 et NO. 4; Katchen
- SDD. 2175 Beethoven PIANO CONCERTO No. 3/ RONDO; Katchen
- SDD. 2176 Beethoven PIANO CONCERTO No. 5 "EMPEROR"; Katchen
- SDD. 2177 TERESA BERGANZA SINGS ROSSINI
- SDD. 2178 Mozart: NOZZE DI FIGARO (Highl.) Kleiber, VPO
- SDD. 2180 Tchaikovsky: PIANO CONCERTO No. 1, Curzon, Solti, V.P.O.
- SDD. 2181 Chopin LES SYLPHIDES Delibes LA SOURCE; Maag
- SDD. 2182 Bach CHACONNE Vivaldi CONCERTO Pajou CONCERTO; Yepes
- SDD. 2183 GREGORIAN CHANT, Silesmes
- SDD. 2184 Bach/Handel ARIAS; Ferrier, Boult, LPO
- SDD. 2185 SONG RECITAL; Ferrier



**SÉLECTIONS ADDITIONNELLES DE CARTOUCHES CLASSIQUES STÉRÉO - 8 PISTES**

**PRIX PASCAL \$3.99** chacune

**NO. 128 TC MALLETTE DE PORT POUR CARTOUCHES**

- Robuste construction de haute qualité
- Extérieur recouvert de vinyle simili-alligator
- Intérieur de peluche rouge
- Capacité de 24 cartouches 8 pistes
- Compartiment individuel pour chaque cartouche
- Equipée d'une serrure avec clef.

**PRIX PASCAL \$7.95**

**4434, BOUL. ROYAL TROIS-RIVIÈRES-OUEST**

Inauguration et bénédiction de l'immeuble du comté de Nicolet

# Nouveau bureau d'enregistrement à Bécancour

par André PROVENCHER

BÉCANCOUR — Le bureau d'enregistrement du comté de Nicolet, construit au coût de \$65,000, a été béni et inauguré, hier, en présence du sous-ministre de la Justice, Me Jean Alarie, du directeur général des bureaux d'enregistrement, M. Claude Bruchési, du directeur régional du ministère des Travaux publics, de la

Voirie et du Transport, M. Guy Bourgault, du préfet du comté, M. Ovila Duval, et du député de Nicolet, M. Clément Vincent.

Environ deux cents personnes, dont les maires du comté de Nicolet et leurs épouses, les notaires et les arpenteurs-géomètres, ont visité d'abord le nouvel immeuble érigé près de la salle municipale de Bécancour, puis se sont déplacés vers le Centre culturel de Saint-Grégoire où une réception était offerte.

Le bureau d'enregistrement, qui selon le sous-ministre de la Justice joue un rôle de conservation et de publicité, en fonction des droits réels des immeubles et des personnes, a été bâti pour pallier à la désuétude des anciens locaux. Il occupe aujourd'hui un espace très moderne et conçu pour répondre de façon fonctionnelle aux besoins des usagers. Son architecture d'inspiration futuriste est la responsabilité de M. Jean Lemay, alors que les travaux de construction ont été exécutés par la firme Roland Duval Inc. Les ingénieurs-conseils Provencher et Desjardins, ainsi que Labrecque et Vézina ont aussi contribué à la réalisation du projet.

Les orateurs qui se sont succédé, hier, à la tribune du Centre culturel ont tour à tour rappelé les phases de réalisation du projet. C'est en fait à l'invitation de M. Bruchési que le conseil de comté s'est penché sur la nécessité de construire un nouveau bureau d'enregistrement. "L'esprit de détermination et de collaboration" du conseil de comté et de son préfet a fait le reste, de sorte que le projet a été conduit avec célérité.

Le bureau d'enregistrement, où un régistrateur en titre, M. Pierre-Albert Dumont, et un adjoint, M. Georges Desnoyers, trouvent du travail, est occupé depuis décembre 1971.



Un groupe d'invités à l'inauguration du bureau d'enregistrement du comté de Nicolet s'entretenant de cette intéressante réalisation. Il s'agit, dans l'ordre habituel, de M. Claude Bruchési, directeur régional des bureaux d'enregistrement, M. Clément Vincent, député de Nicolet, M. Guy Bourgault, directeur régional du ministère de la

Voirie, des Travaux publics et du Transport, M. Ovila Duval, préfet, M. Jean Alarie, sous-ministre de la Justice, M. Telesphore Soucy, sous-préfet, M. Jean Lemay, architecte, et M. Roland Duval, entrepreneur en construction. (Photo Pierre Wibaut)

Ce nouveau bureau d'enregistrement était une nécessité et nous en sommes fiers.

**PAUL LESIEUR**

TUILE - TAPIS - PRÉLART  
PEINTURE SICO

**ST-GRÉGOIRE**  
223-2316

Le nouveau bureau d'enregistrement vient compléter le service gouvernemental dans notre région. Merci aux responsables.

**YVON LEMAY**

ENTREPRENEUR EN TERRASSEMENT  
TRANSPORT DE SABLE, TERRE ET GRAVIER  
LOCATION DE MACHINERIE

**ST-GRÉGOIRE**  
223-2167

**ENTREPRENEUR  
PAYSAGISTE**



NOUS AVONS TRAVAILLÉ À LA BEAUTÉ  
EXTÉRIEURE DE CE NOUVEAU  
BUREAU EN Y EXÉCUTANT LES TRAVAUX  
D'EMBELLISSEMENT

**RÉAL CHAUVETTE**

ENTREPRENEUR PAYSAGISTE  
RUE TRAHAN NICOLET  
293-5508

Nous sommes fiers d'avoir contribué à la construction de ce nouveau bureau d'enregistrement de Bécancour.



**ALFRED PARENTEAU**

ENTREPRENEUR PEINTRE  
ESTIMATION GRATUITE  
ST-CÉLESTIN 229-3527

Meilleurs vœux de succès  
aux dirigeants de ce nouveau bureau.

**RESTAURANT  
RIO**

293-4582

**160, BRASSARD  
NICOLET**

- Salle à manger
- Salle de réception
- Bar-salon
- Style espagnol

ROSAIRE DESHAIES  
co-prop.  
ROLAND CHARTIER  
co-prop.

Le Bureau  
d'Enregistrement  
est une autre  
de nos  
réalisations



**ROLAND DUVAL**

ENTREPRENEUR GÉNÉRAL  
RÉSIDENTIEL COMMERCIAL INDUSTRIEL

2415, MARIE-VICTORIN NICOLET  
293-2101 — 293-2102



**ENTREPRENEUR  
BRIQUETEUR**

Merci aux responsables de ce nouveau service que le gouvernement donne à notre région.

**ROLAND BLANCHETTE**

ENTREPRENEUR BRIQUETEUR  
POSAGE DE BLOCS ET PIERRES

ESTIMÉS GRATUITS  
STE-ANGÈLE DE LAVAL  
222-5225

Nous avons exécuté les travaux  
de plâtre au nouveau bureau  
d'enregistrement.

**ROLAND VOYER**

ENTREPRENEUR PLATRIER  
CLOISONS SÈCHES  
TUILES ACOUSTIQUES

2120, boul. Mercure 478-1801  
DRUMMONDVILLE-SUD



Nos  
Félicitations  
aux  
responsables  
de cette  
réalisation

**GÉRARD BOURQUE**

ENTREPRENEUR ÉLECTRICIEN  
SPÉCIALISTE EN CHAUFFAGE ÉLECTRIQUE  
Ste-Gertrude Bécancour 297-2610

Achetez  
le shortening Domestic  
dès maintenant et  
économisez 20¢ lors de  
votre prochain achat

Voici comment fonctionne notre offre. La prochaine fois que vous achèterez du shortening Domestic, recherchez le coupon de 20¢ sur l'emballage de 1 livre. Lorsque vous en achèterez de nouveau, apportez le coupon chez votre épicer. Vous économiserez 20¢ sur l'achat de 2 emballages de 1 livre ou de tout autre paquet plus gros de shortening Domestic. Depuis plus de 60 ans, les Canadiennes utilisent le shortening Domestic afin d'assurer à leurs familles des plats savoureux. Des gâteaux plus légers, plus moelleux et des pâtisseries plus feuilletées. Achetez le shortening Domestic et économisez. Votre famille mérite bien ce qu'il y a de mieux!

Comptez-y!



## Réception par le cercle de Nicolet On fête Mme L'Archevêque-Duguay à l'intercercle

par André PROVENCHER  
NICOLET — Le cercle nicolétain Jeanne-L'Archevêque-Duguay, de la Société d'étude et de Conférences, était l'hôte, jeudi, d'un groupe imposant de membres de la SEC, section Mauricie, venu rendre hommage à la présidente de la composante nicolétaine, Mme Jeanne L'Archevêque-Duguay.

Epouse du célèbre peintre Rodolphe Duguay, la présidente du cercle nicolétain a consacré, dans un milieu familial, l'affinité entre l'art pictural et les lettres. Comme son mari a dépeint la vie québécoise, Mme Jeanne L'Archevêque-Duguay est entichée par la connaissance profonde du milieu. Dans l'ombre, parce qu'en marge de son rôle d'épouse et mère, elle affiche sa

prédilection pour l'histoire à l'intérieur de diverses chroniques. Son intérêt pour l'éducation, autant que sa passion pour l'histoire, l'intéressera davantage au passé des révérendes Soeurs de l'Assomption, marqué depuis au-delà d'un siècle par une préoccupation intense et soutenue de formation de la gent féminine. Les articles qu'elle a publiés établissent, de

façon exhaustive, la contribution capitale des religieuses à l'éducation, tant du point de vue purement académique que culturel.

Ce qui ne doit pas être un fait du hasard, la soirée d'hommage à Mme L'Archevêque-Duguay a coïncidé avec la présentation d'un document audio-visuel sur l'histoire des révérendes Soeurs de l'Assomption, dont 1972 marque le centenaire de l'arrivée à Nicolet. Le centre nerveux de l'activité ecclésiastique dans le diocèse de Nicolet constitue également le point de départ de la vie, aujourd'hui internationale, des Soeurs de l'Assomption. Les religieuses dirigent aussi l'un des plus réputés centres d'éducation pour jeunes filles au Québec. En plus d'abriter la maison-mère de la communauté, dont le noviciat, la propriété des religieuses prête son toit à l'École supérieure de musique qu'elles ont élevée au niveau des meilleures écoles du genre.

### SEC

Le cercle Jeanne-L'Archevêque-Duguay, de la Société d'étude et de Conférences, a été fondé à Nicolet il y a maintenant un peu plus d'un an. La section La Mauricie, à laquelle il appartient, regroupe quinze cercles, sous la présidence de Mme Raymond Lamothé, de Grand-Mère. Mme Jeanne L'Archevêque-Duguay, qui a été

l'objet d'un haut témoignage d'appréciation, occupe pour sa part la présidence du cercle nicolétain depuis sa fondation. On y retrouve également Mme Irène Wibaut comme vice-présidente et Mme Rita Dolan-Caron, comme secrétaire-trésorière.

A l'occasion de la visite d'une délégation de membres de la section Mauricie, et en relation avec le sujet du document audio-visuel, les Soeurs de l'Assomption ont remis à chaque participante les deux tomes de l'histoire de la communauté, écrite par le révérend père Germain Lesage, professeur à l'Université d'Ottawa.



Mme Jeanne L'Archevêque-Duguay, présidente du cercle nicolétain de la Société d'Etude et de Conférence, a été honorée, jeudi, au cours d'une réunion à laquelle participaient soixante-dix membres de la SEC, section Mauricie. Dans l'ordre habituel, Mme Duguay, Mme Raymond Lamothé, présidente de la section Mauricie, Mme Luc Duguay, de Nicolet et Soeur Thérèse Bernier, qui a tracé les grandes lignes de l'histoire des Soeurs de l'Assomption. (Photo Pierre Wibaut)

## féminin singulier

par Michelle GUERIN

### HIVER

Soleil rouge des aubes silencieuses dans l'air transparent et glacé poing sanglant des dieux nordiques au front des mélancoliques hivers ta longue marche immuable inquiète les âmes repliées sous l'aile temporelle des saisons

Matin sans oiseaux matin insolite et méprisant matin plein de menaces mer immaculée entre les rives des printemps enfuis des étés torrides et dorés tout est silence glacial sous la lumière parcimonieuse aux mirages lancinants

Hiver vierge offensante dents et griffes plantées au coeur vert de la nature blanche mort blanc sommeil aux vents désespérés pleurant dans les arbres dévoilés dressés contre les tempêtes

Je t'accuse hiver juge au verdict implacable combien d'étés odorants et d'automne roux as-tu assassinés et combien d'âmes frileuses meurent un peu plus sous ta fêrule au long des âges et du temps présent?

**Choix Qualité Service**

R. SAULNIERS et GUY RENAUD propriétaires

- SACS A MAIN
- SOULIERS
- COUVRE-CHAUSSURES
- PORTE-DOCUMENTS
- VALISES, ETC.

**W. St-Arnaud Inc.**  
400, Boul. Ste-Madeleine Cap-de-la-Madeleine  
TÉL.: 374-4071  
Face à la Casse Ste-Madeleine

## Madame le ministre

par Benoit HOULE

OTTAWA (PC) — Huit nouvelles figures ont fait leur entrée au cabinet hier. Voici quelques notes biographiques sur Mme Jeanne Sauvé.

Bien connue dans le monde du journalisme écrit et parlé, Mme Jeanne Sauvé, née Benoit, est originaire d'Ottawa. Elle est diplômée de l'université d'Ottawa et a poursuivi des études en économie politique à Londres. Elle obtient un diplôme en civilisation française de l'université de Paris.

Mme Sauvé s'est toujours intéressée aux questions sociales. En 1949, elle était nommée présidente nationale de la Jeunesse Étudiante Catholique et était en 1947, au nombre des fondateurs de la Fédération des Mouvements de Jeunes de Québec.

En 1951, elle est nommée adjointe au directeur du programme de l'Unesco pour la jeunesse, à Paris. Mme Sauvé a participé à de nombreuses émissions

des réseaux français et anglais de Radio-Canada, dont Les idées en marche, Femmes d'aujourd'hui, Viewpoint et The Public Eye. Elle est vice-présidente de l'Union des artistes depuis trois ans.

En 1948, elle épouse

Maurice Sauvé qui a été député des Îles-de-la-Madeleine aux Communes de 1962 à 1968 et ministre des Forêts et du Développement rural de 1964 à 1968.

M. et Mme Sauvé ont un fils, Jean-François.



Mme Jeanne Sauvé

**GRANDE RÉDUCTION SUR TOUS NOS MANTEAUX**

- de chat sauvage
- de renard • de lynx

Aussi beau choix dans vision, mouton, loutre, castor, etc.

Aussi très beaux chapeaux

La plus belle qualité au plus bas prix.

• RÉPARATION • VENTE

SALON JUDITH

**Mme Arthur Sacerte FOURRURES**

6456, NOTRE-DAME 374-3771  
TROIS-RIVIÈRES-OUEST

# MONTREAL DRAPERIES

## 30 MAGASINS! LA PLUS GRANDE MAISON DE TENTURES AU CANADA

CROCHETS GRATUITS!

TISSUS A LA VERGE ASSORTIS

**2<sup>98</sup>** vge

CONFECTIONNÉES GRATUITEMENT

**TENTURES MOHAIR FLEURIES, PRÊTES À POSER**

AVEC ATTACHES ASSORTIES

COLORIS: OR, ROSE, BLEU

48" x 95"

**14<sup>98</sup>** pr.

96" x 95": \$29.98 pr.  
144" x 95": \$44.98 pr.

[AVEC ATTACHES ASSORTIES]

**COUVRE-LITS ASSORTIS**

SIMPLE OU DOUBLE, JETE **24<sup>98</sup>** ch.

MODELES QUEEN OU KING EGALEMENT DISPONIBLES

**STORES "OLYMPIC" EN VINYLE OPAQUE A PRIX SPECIAL!**

Stores en vinyle opaque de toute première qualité. Anti-fissures et ininflammable. Lavable, Blanc.

GRANDEUR	PRIX
36 x 70 (Uni)	3.78
45 x 70 (Uni)	4.98
54 x 70 (Uni)	6.78
63 x 70 (Uni)	10.98
72 x 70 (Uni)	12.98

**FAITES FAIRE VOS DRAPERIES SUR MESURE GRATUITEMENT EN TEMPS POUR NOËL!**

COMMANDEZ MAINTENANT!

**VISITEZ NOTRE "BOUTIQUE SALLE DE BAIN"**

Vous y trouverez les accessoires les plus nouveaux pour décorer votre salle de bain! De jolis rideaux avec rideaux de douche assortis! Des savonniers et des corbeilles à papiers de fantaisie! Des supports à serviettes dernier-cri! Le choix est fabuleux!... les coloris extraordinaires!

**GRATUIT!** SERVICE D'ACHAT À DOMICILE

COMPOSEZ SIMPLEMENT **379-5065**

Nos représentants vous viendront en aide pour choisir le tissu qui vous convient, parmi le plus vaste assortiment au Canada, dans le domaine des tissus à rideaux, tentures et couvre-lits. Rendez-vous jour ou soir.

**DRAPERIES CONFECTIONNÉES SUR MESURES GRATUITEMENT!**

Doublees ou non doublees! Disponible pour tissus de \$1.98 vge et plus. Tergal inclus. Legers frais pour longueurs de moins de 54".

LIVRAISON RAPIDE!

**Gagnez UNE DES 30 TÉLÉVISIONS PORTATIVES 12" "SANYO"**

UN GAGNANT DANS CHAQUE MAGASIN

PARTICIPEZ AUTANT DE FOIS QUE VOUS LE DESIREZ! DES FORMULES DE PARTICIPATION SONT À VOTRE DISPOSITION DANS TOUTS LES MAGASINS MONTREAL DRAPERIES

- Remplissez une formule et déposez-la dans une boîte spéciale placée dans le magasin. Le concours se termine le 21 décembre 1972 à la fermeture du magasin. Les télévisions seront distribuées à temps pour Noël!
- Pour recevoir leur prix, les gagnants devront répondre correctement à une question d'adresse, en un temps donné.
- Le concours s'adresse à tous les résidents du Canada âgés de 18 ans et plus, à l'exclusion des employés de Montreal Draperies Inc. et de leur famille ou des compagnies associées.

AUCUN ACHAT REQUIS

**MONTREAL Draperies**

**CENTRES D'ACHATS**

**LES RIVIÈRES, TROIS-RIVIÈRES OUEST**

379-5065 375-7327

UTILISEZ VOTRE CARTE CHARGEX

MONTREAL - QUÉBEC - OTTAWA - CHICOUTIMI - TROIS-RIVIÈRES - SHERBROOKE - TORONTO - OSHAWA - WINDSOR - BELLEVILLE - LONDON - KINGSTON - EDMONTON - HULL

# Aider des millions d'enfants

**TROIS-RIVIÈRES** — Les cartes de vœux et les calendriers UNICEF maintenant en vente à différents endroits dans presque chaque ville et village au Canada, aident des millions d'enfants à travers le monde entier à profiter d'une meilleure vie.

cartes l'an dernier à atteint le chiffre sans précédent de six millions de dollars dans le monde entier, et ont contribué une partie substantielle du revenu total d'Unicef. Au Canada seulement plus d'un million de dollars en valeur de cartes et de calendriers fut vendu, presque entièrement par des personnes bénévoles.

En cause et les gouvernements consentent, comme condition de l'aide, ce fournir un montant correspondant au fonds sous forme de produits et de services au moins à l'équivalent de la contribution de l'UNICEF.

En fait, la contribution locale en moyenne est de \$2.50 pour chaque dollar d'aide UNICEF. L'aide UNICEF est fournie sous forme de services spécialisés, de compétence ou de matières qui ne sont pas disponibles localement.

L'UNICEF entreprend aussi des mesures immédiates de secours d'urgence nécessaires, comme par exemple en Inde ou au Bangladesh, où plus de \$30 millions sont dépensés seulement pour aider à la réhabilitation; au Niger et dans les désastres au Pérou et en Turquie une aide aussi a été fournie.

Les frais administratifs d'Unicef sont moins que sept cents pour chaque dollar contribué, un chiffre rendu possible grâce aux achats sur une base mondiale pour l'UNICEF et aussi l'emploi universel de compétence et de provisions locales là où c'est possible.

Plus d'un million de dollars, au Canada

Les profits de la vente des

L'UNICEF poursuit des pro-

## DES CORS?



Pas besoin de venir une fois par mois. Nous enlevons la racine des cors et durillons sans douleurs, ongles incarnés, etc.

Méthodes scientifiques  
SPECIALISTE DU PIED  
J.D. CÔTÉ D.S.C.

CLINIQUE  
SCIENTIFIQUE DES PIEDS  
895, Champflour Trois-Rivières  
Tel.: 375-0724



Lucy, auteur du dessin esquimau "Oiseau solaire".

grammes à long terme pour aider les mamans et les enfants avec l'éducation, la santé, l'alimentation et le bien-être familial; dans 111 pays en développement en Asie, en Afrique, en Amérique du Sud et aux Antilles. Tous les programmes sont entrepris à la demande du pays



Le centre trifluvien de l'UNICEF pour la campagne des cartes de Noël se trouve chez Mme Jeanne Brassard (378-4782), 567 rue Laviolette, vice-présidente du mouvement et responsable de la campagne. Les profits vont au fonds de l'UNICEF pour l'aide à l'enfance. Dix endroits commerciaux de la région vendent ces cartes: Dupuis et Salon Périnatal à Trois-Rivières, Boutique Clémence (centre commercial Normanville), Le Fenil (Trois-Rivières-Ouest), Tabogie du Centre (centre commercial T.-R.-O.), La pourvoirie (Le Baron), et au Cap-de-la-Madeleine: Boutique de l'Araignée, cimetière de l'hôpital Cloutier, Salon Jean-François et le magasin de coupons Mme Garceau. - La photo représente Lucy, artiste esquimaude du dessin "L'oiseau solaire" figurant sur la collection 1972 des cartes de Noël de l'UNICEF.

## le courrier de Mamie

- a) Les lectrices sont priées de ne poser qu'une ou deux questions, concernant des problèmes sérieux, en des lettres ne comptant que deux ou trois pages.
- b) Aucune lettre ne recevra de réponse personnelle.
- c) Les lettres seront signées d'un pseudonyme.
- d) Veuillez adresser: Le Courrier de Mamie, Le Nouvelliste, Trois-Rivières, Qué.

Ceux du Cap ne diffèrent pas des autres. Les rares policiers à qui j'ai eu affaire se sont montrés de vrais "gentlemen". Il est vrai que je n'ai pas de voiture ce qui ne m'expose pas à certains excès de zèle. Mais si le radar indiquait que vous dépassiez la vitesse permise, c'est le radar qui avait raison. Un des policiers n'a pas été poli, dites-vous. Peut-être vous êtes-vous montrée un peu agressive, ce qui arrive souvent quand on s'énerve lorsqu'un policier nous interpelle. Rien ne l'obligeait à répondre à vos questions.

**Demander:** — Vous avez écrit dans vos "Propos" que la justice n'attrape pas toujours les gros qui savent comment contourner la loi. C'est vrai et j'ai été la victime du zèle de policiers du Cap. Je circulais boulevard Sainte-Madeleine quand un policier m'arrêta, disant que j'allais trop vite. Je suis sûre que je ne dépassais pas trente milles à l'heure. Mais le policier me dit que le radar indiquait davantage. Il me colle un "ticket" de vingt dollars. Je lui demande son nom. Le premier policier répond très poliment. Son compagnon me dit que si je veux savoir son nom, je dois aller en cour. Selon ma fille qui m'accompagnait, il a été très impoli et grossier. Je choisis d'aller en cour. J'attrape une amende de soixante-quinze dollars ou trois jours de prison.

Je choisis d'aller en prison pour voir. J'y ai été très bien traitée. Après un jour et demi on m'a relâchée. Je conseille aux gens qui commettent des infractions de choisir la prison. C'est avec notre argent qu'on loge et nourrit les prisonniers. Mais pourquoi n'envoie-t-on pas en prison les hommes qui sont ivres au volant et un tas d'autres, gangsters, meurtriers, etc... plutôt que d'arrêter de paisibles touristes. Que pensez-vous du zèle intempestif des policiers du Cap et de leurs manières? J'envoie cette lettre à plusieurs journaux pour publication.

**Réponse:** — Vous m'avez adressé cette lettre personnellement, espérant sans doute la publication dans le journal ou l'inspiration pour mes "Propos". Mais elle est trop longue et trop agressive pour cela, aussi, j'y réponds par l'entremise du Courrier, en l'abrégéant beaucoup.

Pour ce qui est de la justice, vous avez raison. Elle n'est pas la même pour tous et n'a déjà traité ce problème qui ne cesse de faire couler beaucoup d'encre. Mais les juges ne sont que des hommes, pas des dieux. Les policiers sont aussi des hommes, c'est-à-dire qu'en rencontre de tous les genres.

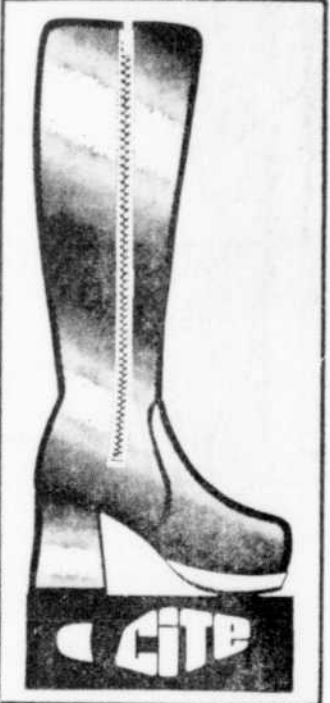

## Invitation

L'École des petits artistes offrira une journée "Classe ouverte" à tous les parents et amis intéressés à connaître les nouvelles techniques musicales. Cette journée de classe ouverte aura lieu au sous-sol de l'église Saint-Sacrement, dimanche le 3 décembre entre 11 h 45 et 16 h, contrairement à ce que nous avons annoncé hier en mentionnant l'École de la rue Bonaventure comme lieu de cette "Classe ouverte".

## Le foetus

# Pas une personne humaine

MONTREAL (PC) — C'est parce que nous croyons à la vie, mais pas à n'importe quelle vie que nous pensons à l'avortement. Ce qui est important, ce n'est

pas la vie en soi et ses fonctions biologiques, mais les raisons que l'on a de vivre, la qualité de la vie, a dit le Dr Lise Fortier, gynécologue, directeur de la clinique de planning familial à l'hôpital Notre-Dame, s'adressant aux membres du Canadian Club de Montréal réunis à l'hôtel Ritz Carlton.

Le Dr Fortier s'est demandé si la société a le droit d'imposer à une femme les affres d'un accouchement et d'une grossesse.

Pendant des millénaires, a dit le Dr Fortier, on a refusé à la femme tous les droits qu'on lui reconnaît aujourd'hui: droit à l'éducation, à la propriété et les autres, mais on voudrait aujourd'hui prouver à la femme qu'elle ne peut pas se libérer parce qu'elle empiéterait sur les droits d'un foetus qui n'a pas demandé à naître et dont on préférerait assurer la vie éventuelle et un bonheur hypothétique plutôt que ceux bien réels et actuels de celle qui le porte.

Le Dr Fortier note que seuls les esclaves ont connu cette même condition de ne pas avoir la libre disposition de leur corps. D'autre part, le Dr Fortier a souligné que c'est la structure même de notre société qui contribue en partie à la demande d'avortement en faisant peser sur la femme seulement, l'opprobre des grossesses hors mariage tout en lui défendant de s'en débarrasser.

### Rôle de la biologie

Même les adversaires de l'avortement, a dit le Dr Fortier, doivent reconnaître que le foetus n'est pas une personne humaine achevée et reconnue comme telle.

C'est parce que nous croyons en la vie, non pas la vie en soi et ses fonctions biologiques, mais aux raisons que l'on a de vivre, la qualité de la vie, que nous devons laisser à chacun et chacune la décision en matière d'avortement.

Dalfen's

**1500, NOTRE-DAME  
TROIS-RIVIÈRES**

COMMENÇANT DEMAIN MATIN 9h30

PLAN MISE DE CÔTÉ

**POUF DE PELUCHE**

Motif de trois têtes d'animaux différentes. Siège de vinyle d'environ 10".

\$238

**POUPÉE MARCHEUSE**

"WENDY" DE 24"

- Cheveux de nylon lavables
- Yeux dormeurs
- Boîte-cadeau

\$438

## LA MODE "BAGGY" POUR TOUS!

Pantalons "baggy" pour dames, filles, garçons et hommes... nous les avons tous! Tissu de laine et denim carreaute, taille haute, revers au bas, grand choix de nouveaux carreautes et toutes les nouvelles couleurs-modes.

CHANDAILS

"NOUVELLE MODE"

- Four poches avec ceinture
- Tissu carreaute
- Poches décoratives
- Poches décoratives avec boutons
- Col boutonné
- Boutons de couleur pour assortir
- Assortir P.M.O.

\$238

\$538

\$438

\$538

## GADEAU IDÉAL POUR LES FÊTES

PROFITEZ DE LA MÉTHODE FACILE DE SILHOUETTE

CHOISISSEZ VOTRE TAILLE  
SILHOUETTE FERA LE RESTE

**Mme PAULINE MERCIER**

de Trois-Rivières a perdu au-delà de 80 livres. Son poids est parti de 230 livres et après 3 mois, 149 livres.

AVANT	APRÈS 3 MOIS
45" buste	41"
41" taille	34"
48" abdomen	43"
48" hanches	44"
33" cuisse	27"
14" mollet	13"
14" bras	13"

150

par semaine

pour un cours conçu pour vous.

Les 10 dernières personnes à appeler payent aussi peu que

GRATIS sans frais supplémentaires

- Bain de vapeur
- Lampes solaires
- Massages mécaniques
- Leçon individuelle
- PISCINE

Appelez maintenant pour réserver le SPÉCIAL 375-4979

4 MOIS GRATUITS

Si vous n'obtenez pas les résultats suivants en 60 jours

TUNING POINT: Poids de 15 livres, 1 pouce de moins aux hanches et à la taille, un pouce de moins aux cuisses.

MAIGREUR: Augmenter 2 pouces à la poitrine, améliorer la circulation et l'assouplissement des proportions (deux fois).

PISCINE THÉRAPEUTIQUE

SPÉCIALEMENT CONÇUE POUR

- L'arthrite • Rhumatisme • Raffermer les tissus • Detendre le système nerveux • Améliorer la circulation sanguine • Soulager la douleur due aux fractures • l'hydro massage • Réhabilitation des muscles et membres ankylosés ou paralysés • Bien-être général.

ESSAI GRATIS

STUDIOS DE SANTE

Silhouette

1014, ST-MAURICE

TROIS-RIVIÈRES

CHARGEX

375-4979

Pour les fins gourmets, une recette s...

# Une dégustation d'outarde dans la plus pure tradition des chasseurs

par Doris HAMEL

Les chasseurs qui rapportent

à la maison une outarde grasse causent parfois de l'embarras à la maîtresse de maison qui ne sait pas trop de quel façon apprêter cet oiseau, et pourtant elle peut réaliser un plat de roi

l'outarde, au moment où le chef dispose de son court bouillon, ainsi que tous les légumes préparés mentionnés. Vous obtenez une outarde que vous serez fière de servir aux amis

de viande sauvage comme aux chasseurs qui reviennent à la maison brandissant l'outarde de leur dernière chasse.

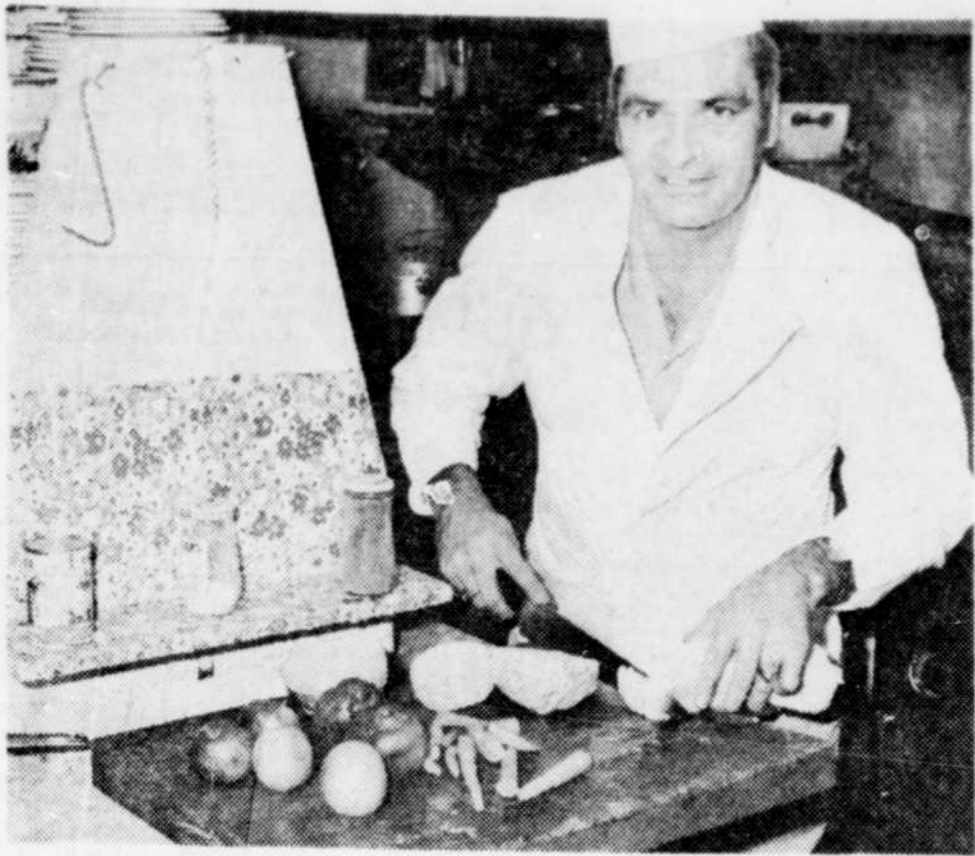

Le Chef Raymond Côté prépare ses ingrédients pour son "Outarde du Bécan". (Photo Roland Lemire)



Une ferme où Raymond Côté élève ses propres outardes. Des oiseaux de qualité. (Photo Roland Lemire)

comme l'a prouvé Raymond Côté aux journalistes, la semaine dernière. Une spécification s'impose, Raymond Côté élève lui-même les outardes qu'il cuisine ensuite.

### L'outarde du Bécan

Une outarde, du clou, des carottes, des piments verts, du céleri, du navet, deux pommes, deux oranges, de la graisse de rôt, du lard salé et des feuilles de laurier. Il est difficile de demander à un cuisinier de bien limiter les quantités. Pour une outarde, les quantités de légumes mentionnés ici sont utilisées selon le goût du chef. Vers la fin de la cuisson, Raymond Côté ajoute deux boîtes de champignons tranchés, du sel et du poivre et un peu de vin blanc.

Vous devez préalablement dégraisser l'outarde. Cet oiseau est gras et la façon utilisée par Raymond Côté est le court bouillon. Il jette ce premier bouillon. Son oiseau a obtenu ainsi une première cuisson.

Parallèlement, Raymond Côté prépare ce que les ménagères appellent un ragoût avec deux ou trois pattes de porc qu'il cuit comme s'il préparait un ragoût. Cette préparation est ajoutée à



**UNE INVITATION**

Venez choisir votre toilette des **FÊTES**

à la boutique **Yolande**

L'endroit où vous trouverez toujours un service personnel



Mme Yolande Lajoie, propriétaire

**BOUTIQUE Yolande ENK.**

PLAN MISE DE CÔTÉ

EN FACE DU CEGEP DE TROIS RIVIERES  
3545, DE COURVAL 376-7907

Humant le fumet de l'outarde du Chef du Bécan - Le maire de Bécancour, M. Gaston Gaudet, le chef Raymond Côté, propriétaire du restaurant "Bécan" et hôte des journalistes, et Guy Rouleau. (Photo Roland Lemire)

CHARGEZ LE

## Bonaprix

333, ST-ANTOINE (à l'angle du Théâtre Impérial) avec CHARGEX

SERVEZ-VOUS DU STATIONNEMENT GRATIS AU CLIENT RUE ST-GEORGES

Liquidation par un des meilleurs manufacturiers canadiens.

### GILETS ÉCHANTILLONS

DE PREMIÈRE QUALITÉ POUR DAMES

Des centaines de cardigans et pullover tout laine, en si grande et si belle qualité que vous serez embarrassé autant par les styles que par leurs bas prix; en certain cas bien en-dessous du prix du grossiste. Manches longues et courtes. Petit, médium.

NE PAYEZ PAS JUSQU'À \$14.95

BONAPRIX LES VEND

## \$5.99 et \$7.99

### ROBES et ENSEMBLES EN TRICOT

pour les jeunes

Liquidé par un grand manufacturier canadien! Échantillons de nouveaux styles pour les Fêtes et le printemps 1973... marques souvent en-dessous du prix du manufacturier.

PRIX BONAPRIX

## \$9.97 et \$14.97

### CHEMISES DE TOILETTE EN TRICOT JACQUARD

pour hommes, 100% polyester dans un choix de motifs attrayants et de couleurs assorties. Extra spécial chez BONAPRIX

## \$3.77

VALEUR REMARQUABLE!

### VESTON DE SKI EN NYLON PIQUÉ

pour hommes, longueur réglementaire et choix de couleurs. Au lieu de \$9.95 PRIX BONAPRIX

## \$6.57

SPECIAL D'OUVERTURE!

### TUQUES POUR DAMES GARÇONS ET FILLES

Unités irrégulières de ligne normalement vendue à \$1.98 PRIX SPECIAL BONAPRIX

## 59¢

### VESTONS DE SKI POUR DAMES

Nylon dans un grand choix de couleurs. Style en vogue. Épargnez des dollars! Petit, médium, grand. SEULEMENT

## \$5.88

FABRICATION REPUTÉE

### PANTALONS LARGES DE CORDUROY UNI

pour jeunes hommes 28 à 34 avec nouvelles coupures. Au lieu de \$8.95 VALEUR BONAPRIX

## \$4.77

### BIKINI POUR FILLES

Garnis de dentelle. En jersey d'arnel, imprimé de couleurs irrégulières. Ordinairement 50¢ PRIX BONAPRIX

## 29¢

### CULOTTES DE JERSEY D'ARNEL

pour dames. Choix de coloris à bordure de dentelle devant être vendu 98¢ lorsqu'elle est régulière. BONAPRIX LES VEND

## 39¢

### JUPES DE PLAID AUTHENTIQUE POUR DAMES

8 à 16. Magnifiques couleurs tartan à un BAS PRIX SPECIAL DE BONAPRIX (QUANTITÉ LIMITÉE)

## \$1.99

**VENTE!**

MODÈLES DISCONTINUÉS DES AUTHENTIQUES VÊTEMENTS "COLEMAN" DE "SKI ROULE" POUR LA MOTONEIGE

Vous pouvez maintenant acheter ces fameux vêtements de motoneige à une fraction du prix suggéré par le manufacturier chez

**L'ÉCONOMIQUE BONAPRIX!**

### VESTONS DE SKI EN NYLON LÉGER

Chauds vestons pour dames. Doublure de molleton polyester. Dans les teintes en vogue. Val. rég. \$15.95 PRIX BONAPRIX

## \$9.97

### BALANCE DE LIGNE MANTEAUX D'HIVER

pour dames. Variétés unies ou garnies de fourrure. Longuettes ou régulières. Rég. jusqu'à \$49.95 BONAPRIX

## \$24.88

### HABIT DE NEIGE EN NYLON

pour enfants de 2 à 3X. Doublure en molleton de nylon. Couleurs: bleu, marine, vert, rouge. Rég. \$7.95 BONAPRIX

## \$4.88

### ANTIPHLOGISTINE RUB A-535

Pour un soulagement rapide de la douleur, format de 20 oz. Rég. \$1.39 BONAPRIX

## 99¢

### SHAMPOING AVEC PROTÉINE

JEAN PIERRE pour cheveux teints, secs et gras, format de 12 oz. Rég. \$1.19 BONAPRIX

## 79¢

### PASTILLES LISTERINE

Un antiseptique pour la gorge. Différents saveurs. Rég. 89¢ BONAPRIX

## 69¢

### TISSUS MOUCHOIR KLEENEX

Boîte de 180. Choix de couleurs. Rég. 39¢ BONAPRIX

## 3 / 89¢

**SIMPSONS Sears**  
Centre Commercial Les Rivières  
COMMANDES TELEPHONIQUES ACCEPTÉES: 379.5333

**SIMPSONS-SEARS VOUS PRÉSENTE À SON RAYON DU DISQUE LE TOUT NOUVEAU LONG-JEU MAX 40 (ENSEMBLE VOCAL ANDRÉ BELLEFEUILLE)**

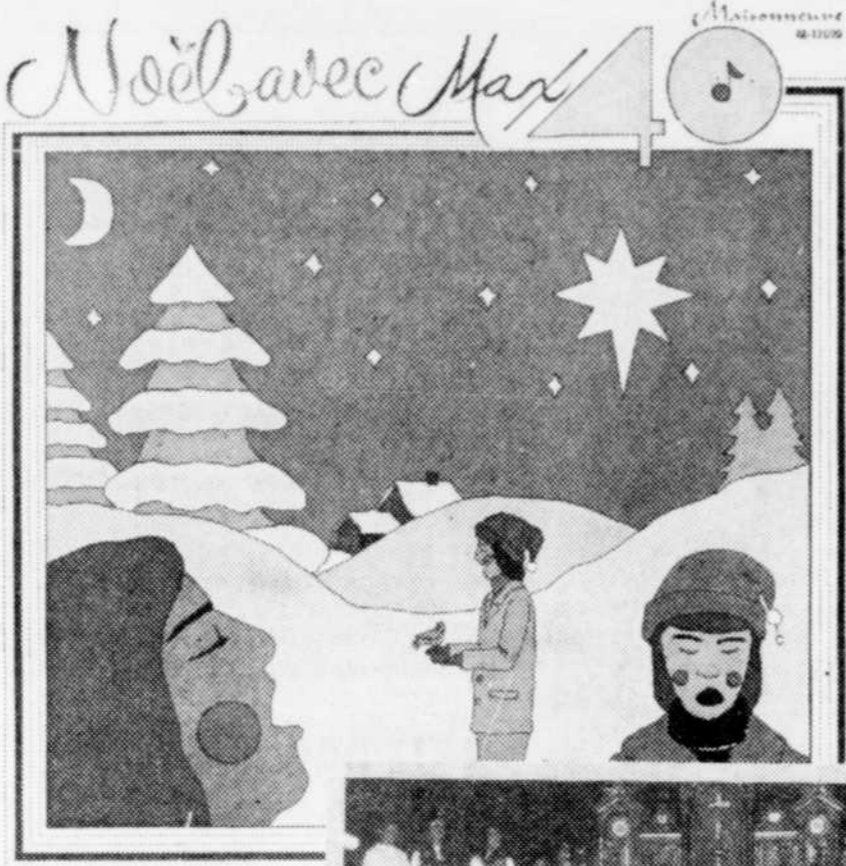

**398** ch.

TITRE DES PIÈCES DU LONG-JEU:

—Symphonie de Noël — Une chanson d'amour — Petit enfant Saint — Joyeux Noël — Le petit renne au nez rouge — Le bonhomme hiver — C'est l'hiver — Le bonhomme de neige — Les étoiles sourient pour Noël — Mon beau sapin — Noël blanc — Petit papa Noël — Promenade en traineau.

Solistes: Gisèle Morrissette, Louise Matteau, Ginette Bellefeuille.



DIRECTEUR MUSICAL: ANDRÉ BELLEFEUILLE  
NOMBRE DE MEMBRES: 40  
PRIX REMPORTÉS:

1966—3e place des Festivals de Musique du Québec  
1967—2e place des Festivals de Musique du Québec  
1968—Grande bourse des Festivals de Musique du Québec  
1969—Grande bourse des Festivals de Musique du Québec  
1971—1ère place des Festivals de Musique du Québec  
1972—Championnat junior des Festivals de Musique du Canada.

SIMPSONS-SEARS — Disques - Rayon 58

**SURVIVRE, film de Yves Dion**

TROIS-RIVIÈRES  
9 Les habitués des Lundis de la Cinémathèque ont pu visionner l'undi soir à l'Auditorium du CEGEP un film qui n'a pas connu une très large diffusion malgré ses qualités évidentes. "Survivre" réalisé par Yves Dion en 1971 a pourtant été primé récemment au festival de Nyon, en Suisse.

Produit par l'Office National du Film dans le cadre du programme Société Nouvelle, "Survivre" se révèle être un document cinématographique profondément humain qui nous fait voir la vie heureuse que mène un couple d'handicapés qui, malgré les préjugés et les qu'en dira-t-on ont décidé de se marier. "Survivre" nous raconte avec simplicité l'existence et les relations de ce couple avec la collectivité. Pour l'épouse dont l'enfance avait été rendue difficile par son handicap, se marier et avoir des enfants était un roman qu'elle a vu se réaliser. En effet, une adorable petite fille, Caroline, qui ne souffre d'aucun handicap, fait le bonheur de ce foyer inhabituel. Mieux que n'importe lequel conférer, le film d'Yves Dion nous fait

comprendre le problème des handicapés. En abordant ce sujet délicat avec compréhension et tendresse, Yves Dion vient convertir le spectateur à la cause de ceux qui sont trop souvent, hélas, rejetés injustement par notre société.



**ET GAGNEZ \$3,000 EN ARGENT**  
L'OMBRE DE ZORRO  
couleur avec Franck Latimore et Maria Luz Galicia  
CE SOIR 5 h.  
**SUR DEUX ROULETTES**  
CINEMA 5  
**13 TV**

**Les Trifluvian Players vont à un colloque sur le théâtre**

TROIS-RIVIÈRES (R.L.)  
—Les membres des Trifluvian Players, qui préparent présentement la pièce "Barefoot in the Park", participeront en fin de semaine à un colloque sur le théâtre qui se tiendra à l'Université Sir George Williams à Montréal. A cette occasion des professeurs et des gens de théâtre s'interrogeront sur l'avenir du théâtre anglophone au Québec.

La délégation des "Trifluvian Players" comprendra le directeur Eugène Lehman ainsi que Gail McQueen, Doreen Berton et Archi Cameron.

**L'ORCHESTRE SYMPHONIQUE DE QUÉBEC**  
TROIS-RIVIÈRES 1972-1973  
2e CONCERT DE LA SAISON  
THÉÂTRE CAPITOL  
TROIS-RIVIÈRES  
CE SOIR à 20 h 30  
**"LA CHANSON"**  
**NEIL CHOTEM**  
**CLAUDE LÉVEILLÉ**  
Au pupitre  
En vedette  
BILLETS EN VENTE AU GUICHET LE SOIR DU CONCERT à compter de 7h30  
Pour renseignements 378-4545  
• Quelque part du côté des souvenirs  
• Le cheval de bois  
• Le dit de l'aigle et du Castor  
Création d'un conte de Gilles Vigneault mise en musique par Claude Léveillé  
**MATINÉE SYMPHONIQUE L'APRÈS-MIDI À 4h15**  
CHEF D'ORCHESTRE: NEIL CHOTEM  
ANIMATEUR: CLAUDE LÉVEILLÉ

**horaire TV**

**télé-films**

Aujourd'hui (MERCREDI)		2 CFTM — MONTREAL		5 WPTZ — PLATTSBURGH		7 CHLT-TV — SHERBROOKE		10 CFTM-TV — MONTREAL		13 CKTM-TV — TROIS RIVIÈRES	
4 CFCM-TV — QUÉBEC		6 CBMT — MONTREAL		8 WMTW — MT-WASHINGTON		12 CFCF-TV — MONTREAL		9 NC (cable) — TROIS-RIVIÈRES			
<p><b>À 23h15 au 10</b> <b>NOUS SOMMES TOUS DES ASSASSINS</b> un drame social d'André Cayatte avec Claude Laydu et Mouloudji</p>											
<p><b>matinée</b></p> <p>6:00 12 UNIVERSITY OF TEH AIR 6:30 12 ROMPER ROOM 6:50 5 TOWN AND COUNTRY 7:00 5 TODAY 7:30 12 CANADA A.M. 7:40 4 LA PASTORALE 7:40 12 BIENVENUE CFTM 7:45 4 DESSINS ANIMÉS 8:00 8 MORNING REPORT 10 LES PETITS BONSHOMMES 7:50 4 L'ACTUALITÉ 7:55 7 INFORMA 7 8:00 4 LES TANANTS DE CHEZ NOUS 7: ALLO! ALLO! 8: U.S. FARM REPORT 10 BONJOUR MONTREAL 8:18 4 STANBY 6 8:30 4 MR. DRESSEUP 7 CHER ONCLE BILL 8: MAKE A WISH 12 HERCULES 12 BONNE JOURNÉE 8:45 10 36-24-36 12 DEBOUT LES ENFANTS 9:00 4 AU BOUT DU FIL 5 THE PHIL DONAHUE SHOW 5 QUÉBEC SCHOOL TELECASTS 7 EDITH SERIE 12 YOGA 8 CARTOON CAROUSEL 10 LES TANANTS DE CHEZ NOUS 9:15 2 7 12 PLEIN AIR 9:30 2 7 12 LES ORALIENS 8 MORNING MOVIE 12 THE TROUBLE WITH TRACY 9:45 2 7 12 LES 100 TOURS DE CENTOUR 10:00 2 7 12 CLAK 5 DINAH'S PLACE 10 POUR VOUS MESSAMES 12 EYE SET 10:15 7 EN MOUVEMENT 7 FILMATH 12 TOUS LES TRAINS DU MONDE 4 POUR VOUS MESSAMES 5 THE FRIENDLY GIANT 12 CONCENTRATION 12 THE HOME FRONT 10:45 4 CHEZ HELENE 7 LE GOURMET FARFELU 11:00 4 SESAME STREET 1 SALE OF THE CENTURY</p>											
<p><b>après-midi</b></p> <p>12:00 2 MADAME ET SON FANTOME 4 L'ACTUALITÉ 4 THE COURTSHIP OF EDDIE'S FATHER 5 JEPARDY 8 PASSWORD 10 LE 10 VOUS INFORME 12 THE FLINTSTONES</p>											
<p><b>en soirée</b></p> <p>6:00 2 MA SORCIÈRE BIEN AIMÉE 5 NEWS 7 THE LUCY SHOW 7 10 MADAME EST SERVIE 6:20 4 VOTRE FOYER MADAME 6:25 4 SPORTS 6:30 4 ACTUALITÉ 24 4 PANORAMONDE 5 HOUR GLASS 8 HOGAN'S HEREDS 7:00 7 HAWAII 5-0 4 MADAME EST SERVIE 5 A COMMUNIQUER 8 THE BILLY GRAHAM CRUSADE 10 LE 10 VOUS INFORME 12 MUSICAL FRIENDS 12 LE 13 VOUS INFORME 7:30 7 LE TRAVAIL A LA CHAÎNE 5 THE BILLY GRAHAM CRUSADE 6 SING ALONG JUBILEE 10 12 LE RANCH A WILLIE 12 13 HOCKEY 4 LE RANCH A WELLIE 5 THIS LAND 8 THE PAUL LYNDE SHOW</p>											
<p><b>VALEUR ARTISTIQUE:</b> 1 — CHEF D'OEUVRE 2 — REMARQUABLE 3 — TRÈS BON 4 — BON 5 — MOYEN 6 — PAUVRE 7 — MINABLE * ÉMISSIONS COULEUR</p>											

S'il avait été membre du jury au concours du CLF

# Pierre Tisseyre aurait couronné le livre de Michelle Guérin

par René LORD

Dans une lettre qu'il a fait parvenir aux 4,000 membres du club du Cercle du Livre de France, le directeur de cette maison d'édition, M. Pierre Tisseyre s'en prend au jury du Concours du CLF qui, comme on s'en souvient, a dé-

cidé de ne pas accorder de prix cette année. M. Tisseyre n'a pas hésité à qualifier cette décision d'erronée et d'injuste. Dans sa let-

tre, le directeur du CLF souligne que malgré la décision du jury, il n'a, pour sa part, aucune inquiétude à envoyer aux membres du club le livre au-

quel il aurait donné le Prix "sans une seconde d'hésitation" s'il avait eu voix au chapitre.

Et ce livre c'est "Les oranges d'Israël" de l'auteur trilingue, Michelle Guérin. Le livre de Mme Guérin, que nos lecteurs connaissent bien, a donc été choisi comme "sélection du mois" du club du CLF. Cette première édition est

donc consacrée uniquement aux membres du club, mais le livre sera réédité et distribué en librairie en janvier.

M. Tisseyre ne cache donc pas son admiration pour l'oeuvre de Mme Guérin en terminant sa lettre aux membres de la façon suivante: "Je suis certain que vous aimerez "Les oranges d'Israël" de Michelle

Guérin comme je l'ai aimé moi-même et qu'après l'avoir lu vous regretterez, comme moi, que cet excellent roman n'ait pas remporté le Prix".

"Les oranges d'Israël" est le premier roman de Michelle Guérin. Cette oeuvre, qu'elle a voulu de fac-

ture conventionnelle, met en scène le triangle traditionnel mais présenté d'une façon toute personnelle, profitant d'une structure dramatique remarquable. L'idée ou le truc, qui amplifie et renouvelle à la fois le schéma connu, consis-

te à mettre en présence de façon permanente les deux femmes ennemies. Une véritable guerre sournoise et violente de chattes ou de tigresses s'en suit. Nous re-parlerons de ce livre au moment où il paraîtra en librairie.



Michelle Guérin: la joie de voir son premier roman sous la forme d'un "vrai" livre. (Photo Roland Lemire)

## Pauline Julien à l'Olympia

PARIS (AFP)—La chanteuse québécoise Pauline Julien a présenté samedi soir son tour de chant au music hall l'Olympia. Pendant 1h30, elle a interprété plus de 20 chansons, quelques-unes récentes, d'autres figurant de longue date à son répertoire. Avec toujours la même sincérité et le même élan, Pauline Julien tour à tour fait preuve de tendresse, de gouaillerie, de mélancolie, d'humanité ou d'humour, sans oublier bien sûr d'évoquer amplement la condition

québécoise car, artiste "engagée", elle ne manque point d'insister à oeuvrer pour la "libération" du Québec. Depuis son dernier passage à Paris, Pauline Julien paraît avoir acquis davantage d'assurance et dispose maintenant d'un sûr métier. Les quatre musiciens qui l'accompagnent sont eux aussi bien "rodés". L'artiste québécoise a donné un second concert à l'Olympia dimanche.



Pierre Tisseyre: Une décision erronée et injuste. (Photo Roland Lemire)

**JEUDI HOMARD FRAIS**  
bouilli ou grille  
**2 pour 1**  
Repas complet  
**6 50** PAR PERSONNE  
Salons privés pour parties

**Le Roussillon**  
331 Des Forges Trois-Rivières  
Pour réservations: 375-5444  
2 heures de stationnement  
**GRATUIT**

**1395**  
**CITE**  
338, DES FORGES, R. JUS. SEUL, SHAWINIGAN

5e SEMAINE - Marlon Brando dans  
**14 ANS le Parrain**  
TOUTE LA SEMAINE UNE SEULE REPRESENTATION A 8h DIMANCHE, Matinée: 1h30  
VERSION FRANÇAISE DE "THE GODFATHER"  
**IMPERIAL**  
SPECIAL AGE D'OR et ETUDIANTS JUSQU'À 18 ANS avec carte \$1 50

TOUTE LA VÉRITÉ SUR L'HOMME ET SUR LA FEMME!  
**La Sexualité Dans Le Bonheur Conjugal**  
ZETA UN ANNA GAEL DAWN ADDAMS  
VERSION FRANÇAISE (LOVE & MARRIAGE)  
Sexualité: 6h40 9h24 Zeta 7h50  
4e et dernière SEMAINE

IL S'APPELLE PASCAL... IL A 10 ANS... IL VA MOURIR...  
vous vivrez ses 3 mois de grâce et de bonheur  
**l'arbre de Noël**  
la maison sous les arbres  
ENFANTS MOINS DE 14 ANS-75c  
HORAIRE: 6h20 à 8h10

**CINEMA DE PARIS**  
A L'AFFICHE 3e et DERNIERE SEMAINE  
**LE FILM LE PLUS POPULAIRE!**  
CINÉMAS FRANCE FILM  
un Amour humain face à un Monde de préjugés...  
**des Roses Blanches pour ma sœur Noire**  
6h30 10h  
LE CHAMPIGNON 8h30

**L'ÉCOLE DES PETITS ARTISTES**  
- Ecole reconnue et approuvée par le Ministère de l'Éducation.  
- Possibilité d'inscription pour les enfants, à partir de l'âge de 4 ans.  
- Flûte douce - Guitare - Piano - Violon  
- Percussion (Tambour-drum)  
- Expression Corporelle - Expression rythmique  
- et arts dramatiques  
Direction musicale Mme Lise Lesage Aubin  
Counselleur musical M. Friedemann Fischer  
Les inscriptions doivent se faire immédiatement de 9h a.m. à 5h p.m.  
Debut de la 2e session en janvier '73  
**ÉCOLE DES PETITS ARTISTES,**  
649, BONAVENTURE  
TROIS-RIVIÈRES - Tel.: 379-0998

Une réception offerte par la Librairie René Martin a marqué le lancement du dernier volume du Père René Pageau. Cette réception a eu lieu à la Maison provinciale des Clercs Saint-Viateur à Joliette. Le titre: Max Boucher, peintre sculpteur. Sur notre photo, le père Max-Boucher autographiant cette biographie sous les regards de l'auteur, le père Pageau. (Photo Michel Beaulieu)

M. Patrick Plumet au Cercle de Philosophie

La prochaine conférence du Cercle de Philosophie de l'Université du Québec à Trois-Rivières sera donnée par M. Patrick Plumet, professeur à l'Université du Québec à Montréal. Ancien élève titulaire de l'Ecole Pratique des Hautes Etudes, le conférencier est responsable du Laboratoire d'Archéologie de l'Université du Québec à Montréal. Ayant consacré de nombreuses études sur des questions archéologiques, il parlera de: BYZANCE: UNE VISION DU MONDE, DES VESTIGES. Les réunions ont lieu au Centre Culturel de Trois-Rivières, Place de l'Hôtel de Ville, à 20 h30. Pour tous renseignements, s'adresser au secrétariat du Groupe de Recherches en Histoire des Religions et en Archéologie préhistorique.

COMMENÇANT VENDREDI  
**AVIS** Ce film ne sera présenté qu'une seule fois  
**CONFESSION D'UNE FOLLE D'AMOUR**  
L'ODEUR DES FAUVES  
2 DERNIERS SOIRS "LE PETIT VIENT VITE" et "FIANÇAILLES À L'ITALIENNE"  
8h30 8h00  
AIR CLIMATISÉ POUR VOTRE CONFORT VASTE STATIONNEMENT  
**CINEMA fleur de lys**  
Tél.: 375-3277

"On y va?... on y va!" 18 ANS Adultes  
...Elles y vont à fond!  
**les HOTESSES de l'AIR**  
un véritable nid d'amour!  
les Abeilles Diligentes du Bouc Joyeux  
MICHAELA MARTIN - HENRY VAN LYCK - URSULA BLAUTH/COULEUR  
HÔTESSES: 12h30 - 3h15  
ABEILLES: 7h - 10h10 2h - 5h15 8h30  
Midi-Minuit

COMMENÇANT DEMAIN  
le spectaculaire ORCHESTRE pour la DANSE  
**ROBERT KIROUAC ET LES KOZACKS**  
**PAVILLON MAURICIE**  
Cap-de-la-Madeleine

DEUX SCEURS FAITES POUR L'AMOUR 18 ans  
**cindy et donna**  
7h00 et 10h00  
EN COULEURS

**CONCOURS CLF D'ARGENT**  
**\$7,000 EN PRIX**  
1er PRIX **PONTIAC LAURENTIEN '73**  
2e PRIX **TELEVISEUR CONSOLE FLEETWOOD** Ecran couleur 25"  
3e PRIX **MOTONEIGE SKI ROULE**  
225 **MICROSILLONS**  
18 **CAMERAS POLAROID**  
23 OCTOBRE AU 22 DÉCEMBRE  
1 COUPON AVEC CHAQUE DOLLAR D'ACHAT en collaboration avec **C.J.T.R.**  
**CENTRE D'ACHATS DE TROIS-RIVIÈRES-OUEST**

2e GRAND FILM  
VENUE GARDER LE BÉBÉ ELLE S'OCCUPA DU PAPA!  
**GARDE BÉBÉ POUR PAPA**  
8h30  
EN COULEURS  
**Cinéma CHAMPLAIN**  
21, rue FUSEY Cap-de-la-Madeleine  
Tel.: 374-5064

# le monde des affaires

## bourse de montréal

Titres	Ventes	Hauts	Bas	Ferm	Ch'ge
Abitibi	1240	510	7	14	+1
Alcan	1160	52 1/2	2 1/2	25 1/2	+1/4
Algonquin	100	5 1/2	1 1/2	7 1/2	+1/4
Asbestos	300	5 1/2	1 1/2	7 1/2	+1/4
Banque	225	5 1/2	1 1/2	7 1/2	+1/4
Bank of Montreal	400	5 1/2	1 1/2	7 1/2	+1/4
Beaumont	100	5 1/2	1 1/2	7 1/2	+1/4
Bell Canada	300	5 1/2	1 1/2	7 1/2	+1/4
Bombardier	200	5 1/2	1 1/2	7 1/2	+1/4
Canadian Pacific	200	5 1/2	1 1/2	7 1/2	+1/4
Canadian National	200	5 1/2	1 1/2	7 1/2	+1/4
Compagnie Générale	200	5 1/2	1 1/2	7 1/2	+1/4
Empress	200	5 1/2	1 1/2	7 1/2	+1/4
Imperial Oil	200	5 1/2	1 1/2	7 1/2	+1/4
Inco	200	5 1/2	1 1/2	7 1/2	+1/4
Interoil	200	5 1/2	1 1/2	7 1/2	+1/4
Labatt	200	5 1/2	1 1/2	7 1/2	+1/4
Manitowick	200	5 1/2	1 1/2	7 1/2	+1/4
Noranda	200	5 1/2	1 1/2	7 1/2	+1/4
PacifiCorp	200	5 1/2	1 1/2	7 1/2	+1/4
Papier	200	5 1/2	1 1/2	7 1/2	+1/4
Pharmacia	200	5 1/2	1 1/2	7 1/2	+1/4
Procter & Gamble	200	5 1/2	1 1/2	7 1/2	+1/4
Real Estate	200	5 1/2	1 1/2	7 1/2	+1/4
Rockwell	200	5 1/2	1 1/2	7 1/2	+1/4
Saskatchewan	200	5 1/2	1 1/2	7 1/2	+1/4
Shawmut	200	5 1/2	1 1/2	7 1/2	+1/4
Standard Oil	200	5 1/2	1 1/2	7 1/2	+1/4
Union Carbide	200	5 1/2	1 1/2	7 1/2	+1/4
Western Union	200	5 1/2	1 1/2	7 1/2	+1/4
Windsor	200	5 1/2	1 1/2	7 1/2	+1/4
Yukon	200	5 1/2	1 1/2	7 1/2	+1/4

## indice dow jones

Hier: 1.019,34  
Lundi: 1.017,76

## bourse canadienne

Titres	Ventes	Hauts	Bas	Ferm	Ch'ge
Abitibi	1240	510	7	14	+1
Alcan	1160	52 1/2	2 1/2	25 1/2	+1/4
Algonquin	100	5 1/2	1 1/2	7 1/2	+1/4
Asbestos	300	5 1/2	1 1/2	7 1/2	+1/4
Banque	225	5 1/2	1 1/2	7 1/2	+1/4
Bank of Montreal	400	5 1/2	1 1/2	7 1/2	+1/4
Beaumont	100	5 1/2	1 1/2	7 1/2	+1/4
Bell Canada	300	5 1/2	1 1/2	7 1/2	+1/4
Bombardier	200	5 1/2	1 1/2	7 1/2	+1/4
Canadian Pacific	200	5 1/2	1 1/2	7 1/2	+1/4
Canadian National	200	5 1/2	1 1/2	7 1/2	+1/4
Compagnie Générale	200	5 1/2	1 1/2	7 1/2	+1/4
Empress	200	5 1/2	1 1/2	7 1/2	+1/4
Imperial Oil	200	5 1/2	1 1/2	7 1/2	+1/4
Inco	200	5 1/2	1 1/2	7 1/2	+1/4
Interoil	200	5 1/2	1 1/2	7 1/2	+1/4
Labatt	200	5 1/2	1 1/2	7 1/2	+1/4
Manitowick	200	5 1/2	1 1/2	7 1/2	+1/4
Noranda	200	5 1/2	1 1/2	7 1/2	+1/4
PacifiCorp	200	5 1/2	1 1/2	7 1/2	+1/4
Papier	200	5 1/2	1 1/2	7 1/2	+1/4
Pharmacia	200	5 1/2	1 1/2	7 1/2	+1/4
Procter & Gamble	200	5 1/2	1 1/2	7 1/2	+1/4
Real Estate	200	5 1/2	1 1/2	7 1/2	+1/4
Rockwell	200	5 1/2	1 1/2	7 1/2	+1/4
Saskatchewan	200	5 1/2	1 1/2	7 1/2	+1/4
Shawmut	200	5 1/2	1 1/2	7 1/2	+1/4
Standard Oil	200	5 1/2	1 1/2	7 1/2	+1/4
Union Carbide	200	5 1/2	1 1/2	7 1/2	+1/4
Western Union	200	5 1/2	1 1/2	7 1/2	+1/4
Windsor	200	5 1/2	1 1/2	7 1/2	+1/4
Yukon	200	5 1/2	1 1/2	7 1/2	+1/4

## bourse de toronto

Titres	Ventes	Hauts	Bas	Ferm	Ch'ge
Abitibi	1240	510	7	14	+1
Alcan	1160	52 1/2	2 1/2	25 1/2	+1/4
Algonquin	100	5 1/2	1 1/2	7 1/2	+1/4
Asbestos	300	5 1/2	1 1/2	7 1/2	+1/4
Banque	225	5 1/2	1 1/2	7 1/2	+1/4
Bank of Montreal	400	5 1/2	1 1/2	7 1/2	+1/4
Beaumont	100	5 1/2	1 1/2	7 1/2	+1/4
Bell Canada	300	5 1/2	1 1/2	7 1/2	+1/4
Bombardier	200	5 1/2	1 1/2	7 1/2	+1/4
Canadian Pacific	200	5 1/2	1 1/2	7 1/2	+1/4
Canadian National	200	5 1/2	1 1/2	7 1/2	+1/4
Compagnie Générale	200	5 1/2	1 1/2	7 1/2	+1/4
Empress	200	5 1/2	1 1/2	7 1/2	+1/4
Imperial Oil	200	5 1/2	1 1/2	7 1/2	+1/4
Inco	200	5 1/2	1 1/2	7 1/2	+1/4
Interoil	200	5 1/2	1 1/2	7 1/2	+1/4
Labatt	200	5 1/2	1 1/2	7 1/2	+1/4
Manitowick	200	5 1/2	1 1/2	7 1/2	+1/4
Noranda	200	5 1/2	1 1/2	7 1/2	+1/4
PacifiCorp	200	5 1/2	1 1/2	7 1/2	+1/4
Papier	200	5 1/2	1 1/2	7 1/2	+1/4
Pharmacia	200	5 1/2	1 1/2	7 1/2	+1/4
Procter & Gamble	200	5 1/2	1 1/2	7 1/2	+1/4
Real Estate	200	5 1/2	1 1/2	7 1/2	+1/4
Rockwell	200	5 1/2	1 1/2	7 1/2	+1/4
Saskatchewan	200	5 1/2	1 1/2	7 1/2	+1/4
Shawmut	200	5 1/2	1 1/2	7 1/2	+1/4
Standard Oil	200	5 1/2	1 1/2	7 1/2	+1/4
Union Carbide	200	5 1/2	1 1/2	7 1/2	+1/4
Western Union	200	5 1/2	1 1/2	7 1/2	+1/4
Windsor	200	5 1/2	1 1/2	7 1/2	+1/4
Yukon	200	5 1/2	1 1/2	7 1/2	+1/4

**Nous payons jusqu'à 8%**  
SUR BILLET À COURT TERME

Tél.: 374-3589

**CREDIT MAURICEN**  
940, NOTRE DAME  
TROIS RIVIÈRES



**Carrières et professions**

**ASSISTANT-COMPTABLE**

- Homme ou femme de 25 à 35 ans
- Bilingue
- Baccalauréat en sciences commerciales
- Salaire selon qualifications
- Confidentiel, répondre en toute confiance à:

**LES DISTILLERIES MELCHERS LTEE**  
A.S.M. SARTO PADIU  
DIRECTEUR DU PERSONNEL  
C.P. 108  
BERTHEVILLE, P.Q.

**Comment vous êtes-vous arrangé à Montréal, M. Clavet?**

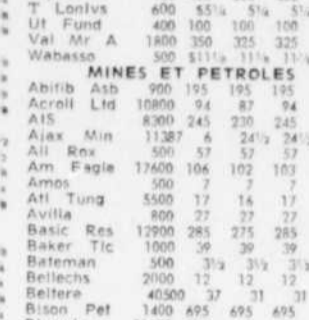

Derrière un bon voyage d'affaires se cache un bon hôtel. A Montréal, c'est **Le Château Champlain**.

Pour des réservations dans les 14 hôtels du Canadien Pacifique, ou leurs affiliés partout au Canada, appelez 379-3232



**LE COMMISSIONNAIRE RÉGIONALE DES DEUX MONTAGNES**

REQUIERT LES SERVICES D'UN PROFESSEUR - TECHNICIEN pour METAL EN FEUILLE

QUALIFICATIONS: Diplômes d'études techniques

EXPERIENCE: de métier - au moins trois ans

Faites parvenir votre curriculum vitae, le plus tôt possible au: **DIRECTEUR DES SERVICES DU PERSONNEL**  
Casier Postal 298  
Cité des Deux Montagnes  
Tél.: (514) 473-4694

**ÉMISSION DE \$225,000,000 D'OBLIGATIONS DU GOUVERNEMENT DU CANADA**

NON REMBOURSABLES PAR ANTICIPATION  
DATÉES DU 15 DÉCEMBRE 1972

Le ministre des Finances a autorisé la Banque du Canada à recevoir des souscriptions à un emprunt à émettre contre espèces ainsi qu'il suit:

**Obligations 6 1/2% à 6 ans et 5 1/2 mois échéant le 1<sup>er</sup> juin 1979**  
Prix d'émission: 99.75% rapportant environ 6.55% jusqu'à l'échéance

Intérêts payables le 1<sup>er</sup> juin et le 1<sup>er</sup> décembre  
Intérêts de cinq mois et demi payables le 1<sup>er</sup> juin 1973  
Coupons: \$1,000, \$5,000, \$25,000, \$100,000 et \$1,000,000.

La Banque du Canada convient d'acquiescer à un minimum de \$100 millions des nouvelles obligations.

Le produit de l'offre sera affecté au rachat de \$225 millions d'obligations 5 1/2% du Gouvernement du Canada échéant le 15 décembre 1972.

Les nouvelles obligations s'ajoutent aux \$100 millions d'obligations 6 1/2% échéant le 1<sup>er</sup> juin 1979 et datées du 1<sup>er</sup> juin 1971.

Les nouvelles obligations seront datées du 15 décembre 1972 et porteront intérêt à partir de cette date. Le principal et les intérêts sont payables en monnaie légale du Canada, le principal à toute agence de la Banque du Canada et les intérêts à toute succursale au Canada d'une banque à charte, sans frais. Les titres définitifs seront disponibles à partir du 15 décembre 1972 sous deux formes: au porteur avec coupons annexés et sous forme entièrement nominative, les intérêts étant payables par chèque. Les obligations de l'une et de l'autre forme comporteront les mêmes coupures et seront entièrement interchangeables quant aux coupures et (ou) à la forme, sans frais (sous réserve des exigences fixées par le Gouvernement relatives aux transferts lorsqu'il y a lieu).

Les nouvelles obligations sont autorisées conformément à une loi du Parlement du Canada. Le principal et les intérêts sont une charge du Fonds du revenu consolidé du Canada.

Sous réserve d'attribution, les souscriptions aux nouvelles obligations peuvent être faites par l'intermédiaire de tout courtier en valeurs mobilières autorisé à agir comme distributeur initial ou de toute banque au Canada.

**fonds mutuels**

Bid	Ask	Acrofund	O.H. dem.
Adanac	2.26	2.47	2.47
A.C.F. Special	8.40	9.28	9.28
All Canadian Div	9.29	10.15	10.15
Canadian Growth	4.22	4.72	4.72
Canadian 400	5.39	5.89	5.89
American Growth	6.43	7.28	7.28
Equity	1.34	1.58	1.58
Beaumont	46.48	53.94	53.94
Canada Growth	6.44	7.08	7.08
Canadian Energy	15.56	17.10	17.10
Cdn Investment	5.24	5.75	5.75
Canadian 200	6.12	6.72	6.72
Cdn Security Growth	5.65	6.21	6.21
Cdn South African Gold	6.27	6.85	6.85
CSM Japan	5.14	5.67	5.67
Capital Growth	11.11	11.28	11.28
Collective Mutual	7.17	7.87	7.87
Commonwealth Int	15.55	17.09	17.09
Commonwealth Lev	8.48	9.32	9.32
Commonwealth Venture	6.33	7.16	7.16
Corporate Capital	4.22	4.81	4.81
Corporate Investors Stock	5.35	5.84	5.84
Dominion Compound	6.42	6.97	6.97
Equity	13.23	14.50	14.50
xEquity Int	13.49	14.78	14.78
Elton Viking	6.17	6.71	6.71
Equity	6.83	7.42	7.42
Entarea Investment	6.41	7.26	7.26
Executive Fund Cda	6.31	7.14	7.14
xEquity Int	27.75	30.23	30.23
xEquity Trend	7.32	8.00	8.00
Fonds Collectif A	8.45	9.40	9.40
Fonds Collectif B	9.20	10.05	10.05
Fonds Collectif C	4.42	5.00	5.00
Fonds Desiderata B	1.40	1.60	1.60
Growth	3.90	4.24	4.24
GIS Compound	12.36	13.59	13.59
GIS Income	4.44	4.89	4.89
Growth Equity	8.80	9.67	9.67
Growth Oil and Gas	35.73	40.00	40.00
Guardian Growth	7.73	8.47	8.47
Industrial Growth	7.80	8.57	8.57
International Growth	5.91	6.49	6.49
Investors Growth	12.58	13.76	13.76
Investors Intl Mutual	7.70	8.42	8.42
Investors Japanese	7.54	8.49	8.49
Investors Mutual	5.34	6.50	6.50
Investors Retirement	5.48	5.99	5.99
Keystone	23.72	25.99	25.99
xKeystone Cust S-1	6.56	6.64	6.64
xKeystone Cust S-2	7.18	7.87	7.87
xKeystone Polar	5.21	5.70	5.70
xLexington Research	17.73	19.38	19.38
Maritime	4.95	5.41	5.41
Maritime Equity	3.43	3.94	3.94
Mariborough	5.72	6.25	6.25
Mutual Accumulating	4.25	4.87	4.87
Mutual Bond	11.04	12.14	12.14
Mutual Growth	4.77	5.20	5.20
Mutual Income	5.46	6.00	6.00
Natrusco	16.71	17.31	17.31
Natural Resources	7.57	8.27	8.27
N.W. Canadian	5.37	6.12	6.12
N.W. Growth	6.17	6.76	6.76
xOne William Street	18.05	19.67	19.67
xOpenheimer	9.26	10.12	10.12
Phillips Mutual	9.40	10.40	10.40
Phillips Hager North	15.44	16.97	16.97
Planned Resources	4.84	5.34	5.34
President Mutual	7.75	8.48	8.48
President Stock	6.36	6.95	6.95
Prudential Growth	5.91	6.50	6.50
xPrudential Growth	4.99	5.44	5.44
xPrudential Growth	12.05	13.17	13.17
Regent	7.71	8.40	8.40
Regent Venture	10.54	11.60	11.60
Regent	5.07	5.57	5.57
Royalty	7.86	8.57	8.57
Sav Inv am Pret	10.53	11.54	11.54
Scudder North American	6.57	7.16	7.16
Securities	9.24	10.47	10.47
Taurus Fund	3.8		



**provibec**

affilié à Provigo Inc.

PRIX EN VIGUEUR  
DU 29 NOV. AU 2 DECEMBRE 1972

<b>JUS DE TOMATES</b> QUALITÉ SURCHOIX <b>provigo</b> BOITE 48 ONCES BTE 19 OZ 19¢ <b>39¢</b>	<b>PÂTES ALIMENTAIRES</b> ASSORTIES <b>provigo</b> PQT 2 LIVRES <b>35¢</b>	<b>MÉLANGES À GÂTEAUX</b> VANILLE OU CHOCOLAT <b>provigo</b> BTE 19 OZ <b>35¢</b>		
<b>SHORTENING DOMESTIC</b> CARTON 1 LIVRE <b>2/79¢</b>	<b>CIRE LIQUIDE CLAIR</b> DE JOHNSON CONT. 27 ONCES <b>1 19</b>	<b>PAPIER DE TOILETTE</b> <b>provigo</b> PAQUET 8 ROULEAUX <b>99¢</b>	<b>PAPIERS MOUCHOIRS</b> <b>provigo</b> BOITE DE 400 <b>35¢</b>	<b>MÉLANGE CROUTE À TARTES</b> <b>JIFFY</b> BOITE 18 ONCES <b>3/89¢</b>
<b>CHOCOLAT ASSORTI</b> <b>provigo</b> BOITE 2 1/4 LIVRES <b>\$1 99</b>	<b>GÂTEAUX AUX FRUITS</b> <b>provigo</b> 1 LIVRE 59¢ 3 LIVRES 1 59 2 LIVRES 1 09 4 LIVRES 1 99	<b>PAIN BLANC</b> TRANCHÉ <b>provigo</b> 20 ONCES <b>19¢</b>		

BOUVILLON DE CHOIX MÛRI À POINT  
SELECTIONNÉ PAR LE GOUVERNEMENT

**RÔTI DE PALETTE**  
COUPE RÉGULIÈRE  
TENDON DORSAL ENLEVÉ  
**LB 59¢**

**RÔTI CÔTES CROISÉES**  
TENDRE - FACILE À TRANCHER **LB 89¢**

<b>JAMBON MIDGET DÉOSSÉ</b> MAPLE LEAF <b>LB 1 09</b>	<b>SAUCISSES FRAICHES</b> MÈRE MICHEL <b>PQT 1 LIVRE 79¢</b>	<b>SAUCISSES FRAICHES</b> LA BELLE FERMIÈRE <b>PQT 1 LB 85¢</b>
<b>BACON TRANCHÉ</b> MAPLE LEAF <b>PQT 1 LIVRE 99¢</b>	<b>SAUCISSES FUMÉES</b> MAPLE LEAF <b>PQT 1 LIVRE 59¢</b>	<b>TOURTIÈRES AU PORC</b> LA BELLE FERMIÈRE <b>16 OZ 89¢</b>
<b>BOLOGNE</b> MAPLE LEAF <b>TRANCHÉ OU MORCEAU LB 39¢</b>	<b>TÊTE FROMAGÉE</b> BILOPAGE <b>PYREX 10 OZ 49¢</b>	<b>EGG ROLLS FRAIS</b> BILOPAGE <b>BOITE DE 6 59¢</b>
		<b>SAUCISSES PANÉES</b> MAPLE LEAF <b>PQT 1 LIVRE 79¢</b>

<b>BETTERAVES</b> MARINÉES HABITANT POT 24 ONCES <b>3 / \$1</b>	<b>RIZ FRIT</b> SAVEURS ASSORTIES DAINTY BOITE 12 ONCES <b>3 / \$1</b>	<b>BLÉ D'INDE</b> EN CRÈME IDÉAL BOITE 19 ONCES <b>4 / \$1</b>
---	--	--

<b>SHAMPOOING</b> REG. GRAS - SEC <b>HALO</b> CONT. 8 ONCES <b>68¢</b>	<b>AMPOULES</b> 25-40-60-100 WATTS <b>WESTINGHOUSE</b> PAQUET DE 2 <b>38¢</b>	<b>GARNITURE</b> POUR TARTE ANANAS-POMMES-RAISINS <b>VACHON</b> BOITE 19 ONCES <b>39¢</b>	<b>BISCUITS</b> CANADA MIX <b>DAVID</b> POT 36 ONCES <b>99¢</b>	<b>LAIT</b> INSTANTANÉ <b>CRINO</b> BOITE 3 LIVRES <b>1 69</b>
--	---	--	---	--

<b>JAVEX</b> JAVEL CONCENTRÉE CONT. 128 ONCES <b>69¢</b>	<b>SOUPES</b> LÉGUMES OU POIS HABITANT BOITE 28 ONCES <b>3/79¢</b>	<b>BREUVAGE</b> CHOCOLAT INSTANTANÉ <b>QUIK</b> BOITE BONI 38 ONCES <b>89¢</b>
---	--	---

**BANANES** MÛRIES À POINT  
QUALITÉ CONTRÔLÉE - VARIÉTÉ CHIQUITA NO 1

**LB 12¢**

<b>PAMPLEMOUSSES</b> BLANCS VARIÉTÉ MARSH SANS PÉPIN. IMP. DE FLORIDE GROSSEUR 48 <b>8/65¢</b>
<b>RAISINS ROUGES</b> IMP. DE CALIF. VARIÉTÉ EMPEREUR <b>LB 35¢</b>
<b>ÉPINARDS LAVÉS</b> IMP. DES E.U. CANADA NO 1 CELLO 10 OZ <b>29¢</b>
<b>OIGNONS JAUNES</b> VARIÉTÉ À BOUILLIR CULTURE DU QUÉBEC <b>10 LB 49¢</b>

- |   |   |   |  |   |
|---|---|---|--|---|
| <b>MARCHÉ E. ALARIE</b><br>1036, rue Ste-Genevieve, Trois-Rivières, P.Q.<br>TEL.: 374-4681      | <b>MARCHÉ DENOUE ENR.</b><br>1450, rue Denoue, Trois-Rivières, P.Q.<br>TEL.: 374-6277       | <b>MARCHÉ LAHAIE ENR.</b><br>4, rue Carignan, Cap-de-la-Madeleine, P.Q.<br>TEL.: 374-2674         | <b>MARCHÉ R. RATHIER</b><br>1870, rue St-Olivier, Trois-Rivières, P.Q.<br>TEL.: 378-2813                 | <b>MARCHÉ WINDSOR</b><br>51, rue St-Louis, Louiseville, P.Q.<br>TEL.: 228-2777                                    |
| <b>MARCHÉ RICHARD BÉLAND</b><br>470, rue St-Jacques, Ste-Thécle, P.Q.<br>TEL.: 289-2101         | <b>MARCHÉ FUSEY INC.</b><br>85, rue Fussey, Cap-de-la-Madeleine, P.Q.<br>TEL.: 374-4653     | <b>MARCHÉ F. LAFRENIÈRE ENR.</b><br>77, rue Principale, St-Élie-de-Caxton, P.Q.<br>TEL.: 221-2081 | <b>MARCHÉ RICHARD &amp; FILS</b><br>14,025, boul. Bécancour, Ste-Angèle-de-Laval, P.Q.<br>TEL.: 222-5451 | <b>MARCHÉ BRISSON &amp; TOUSIGNANT</b><br>291, rue Marie-Victorin, St-Pierre-les-Becquets, P.Q.<br>TEL.: 263-2112 |
| <b>MARCHÉ BERTHIAUME</b><br>680, rue St-Georges, Yamachiche, P.Q.<br>TEL.: 296-3721             | <b>MARCHÉ J. FRIGON</b><br>872, rue Lambert, Shawinigan, P.Q.<br>TEL.: 539-5497             | <b>MARCHÉ CENTRAL ENR.</b><br>411, rue Notre-Dame, St-Tite, P.Q.<br>TEL.: 365-5770                | <b>MARCHÉ PRUNEAU &amp; FILS</b><br>311, rue de l'Église, St-Narcisse, P.Q.<br>TEL.: 369-3164            | <b>SUPER MARCHÉ CHEZ HERVÉ</b><br>40, rue Romulus, Victoriaville, P.Q.<br>TEL.: 752-9733                          |
| <b>MARCHÉ M. BOISVERT</b><br>492, 2e Rue (coin Mercier), Shawinigan, P.Q.<br>TEL.: 537-6681     | <b>MARCHÉ HÉON</b><br>13, rue St-Jean-Baptiste, Cap-de-la-Madeleine, P.Q.<br>TEL.: 374-3902 | <b>MARCHÉ N. MASSON</b><br>1580, rue Notre-Dame, St-Maurice, P.Q.<br>TEL.: 374-3266               | <b>MARCHÉ ST-MARC ENR.</b><br>1842, rue St-Marc, Shawinigan, P.Q.<br>TEL.: 537-1816                      | <b>JEAN-PAUL CROCHETIÈRE</b><br>449, rue Principale, Daveluyville, P.Q.<br>TEL.: 367-2303                         |
| <b>MARCHÉ R. BOURNIVAL ENR.</b><br>1224, rue Principale, St-Etienne-des-Grès,<br>TEL.: 535-3115 | <b>MARCHÉ LAFOND INC.</b><br>1546, rue Lavolette, Trois-Rivières, P.Q.<br>TEL.: 374-3543    | <b>MARCHÉ BENOIT PELLERIN</b><br>161, rue Notre-Dame, St-Barnabé Nord,<br>TEL.: 264-2037          | <b>MARCHÉ JEANNOT VIVIER</b><br>420, rue Notre-Dame, Cap-de-la-Madeleine, P.Q.<br>TEL.: 375-8916         | <b>J.M. DOUCET</b><br>301, rue Principale, St-Léonard-d'Aston, P.Q.<br>TEL.: 399-2192                             |
|   |   |   |  | <b>MARCHÉ R. FRÉCHETTE</b><br>4995, boul. Port-Royal, St-Grégoire, P.Q.<br>TEL.: 223-2331                         |

# annonces classées

trois-rivières 378-6116  
shawinigan 537-1801  
grand'mère 538-1717

## TARIFS

Annonces classées  
Minimum 15 mots.  
1 jour ——— \$1.20  
4 jours consécutifs  
————— \$1.05 par jour  
30 jours consécutifs  
————— .90¢ par jour  
ANNONCES-PJ ACARD  
(display)  
la ligne ——— .28¢  
taux de contrat sur  
demande

## AVIS AUX ANNONCEURS

En cas d'erreurs ou d'omissions  
Veuillez s.v.p. lire attentivement votre annonce le premier jour de parution.  
Les erreurs seront promptement rectifiées. On doit cependant signaler avant la seconde insertion. Autrement nous ne saurions accorder une nouvelle insertion gratuite.  
En cas d'erreurs ou d'omissions dans votre annonce, son responsable se limite au montant payé pour l'annonce (maximum 2 insertions) ou d'une portion incorrecte d'une annonce-placard.  
Les annonces placard (display) devront nous parvenir avant 4 h. p.m. 2 jours avant la publication.  
Les cancellations et les corrections sont acceptées jusqu'à 4 h. p.m. du lundi au vendredi.

## RUBRIQUES DES ANNONCES CLASSÉES

Accessoires d'auto	129
Accessoires de ferme-jardin	81
Accessoires électriques	33
Agents demandés	108
Aménagements de bureau	36
Animaux	141
Antiques	35
Appartements à louer	25
Appartements demandés	26
Argent demandé	100
Articles de ménage	37
Articles de sport	41
Asphalte	80
Assurances	80
Autos à louer	124
Autos camion à vendre	125
Autos camion demandés	128
A vendre ou échanger	96
Bicyclettes - motocyclettes	131
Bioutils	52
Bouchers - épicerie	67
Boulangers - pâtisseries	68
Bureaux automatiques	75
Bureaux à louer	31
Bureaux demandés	32
Cadeaux	40
Carrosserie et transport	78
Camping - Caravaning	103
Carrers et profession	106
Cartes d'affaires	2
Cartes professionnelles	1
Chaises	116
Chambres à louer	27
Chambres demandées	28
Chambres et pensions à louer	30
Chambres et pensions demandées	29
Chauffage	84
Chaussures	85
Climatisation	85
Timbres-monnaies (collection)	95
Commerces à louer	9
Commerces à vendre	7
Commerces demandés	8
Condominiums	41
Cours privés	120
Couvertures - ventilation	86
Décoration d'intérieur	80
Divers	86
École	115
Embarcations - moteurs	109
Emplois demandés	136
Encaissement	142
Entreposage	21
Entrepôts	21
Entrepôts-construc-tion	67
Extinction	140
Famille-filles demandées	109
Far forge et ornemental	89
Ferromoteurs	45
Façonnerie	72
Façonnerie demandées	60
Fruits et légumes	76
Garages	13
Gardiens d'immeubles	121
Grain et moulins	69
Hommes demandés	110
Hommes-femmes demandés	111
Imprimerie	137
Lingerie	61
Location	93
Locaux à louer	14
Locaux demandés	15
Logements à louer	23
Logements demandés	24
Machineries lourdes	134
Machineries - machinistes	135
Machines à coudre	46
Machines de bureau	47
Magasins à louer	11
Magasins à vendre	10
Magasins de coupures	73
Manufacturiers	42
Matériau de construction	82
Matériaux	82
Meubles neufs	35
Meubles usagés	36
Modistes - couturiers - tailleurs	79
Motocycles	123
Musique	48
Nettoyage et nettoyage	74
Objets perdus et retrouvés	53
Occasions d'affaires	104
On demande	112
Paysagistes	81
Peinture	92
Personnel	107
Photocopieurs	55
Photographies	49
Plâtres - Maçon	91
Plombiers	88
Portes et chassis	83
Positions offertes	113
Propriétés	122
Propriétés à vendre	99
Prix	95
Propriétés à louer	6
Propriétés demandées	5
Radios - Téléviseurs	50
Rembourrage	34
Reparations diverses - entretien	133
Représentants	114
Représentants	115
Restaurants - Buffets	70
Robes de mariée	64
Rouleries Tentes	64
Remarques-tentes	128
Salle de réception	77
Salons de barbier	56
Salons de coiffure	57
Services de bonnes	118
Stations de service	136
Taxis - voyages	137
Terrains à vendre	17
Terrains demandés ou à louer	18
Terrais ou fermes à vendre	20
Terrais ou fermes demandés	19
Tracteurs - Autohok	127
Vendeurs demandés	117
Vendeuses demandées	116
Vêtements	66

## CONVOCAIONS

Mercredi le 29 novembre 1972

**Trois-Rivières**  
14 heures — Clinique anti-furculéuse, à l'Unité sanitaire.  
— O —  
14 heures — Partie de cartes de l'Age d'Or Sainte-Cécile, à la salle des enfants de choeur.  
— O —  
14 heures — Réunion de l'Age d'Or Saint-Jean-de-Brebeuf.  
— O —  
14 heures — Réunion de l'Age d'Or Saint-Jean-de-Brebeuf.  
— O —  
14 heures — Dîner de la Chambre de Commerce, au Penn-Mass.

**au Montclair**  
20 h 30 — Cercle de philosophie, au centre catholique.  
— O —

**Cap-de-la-Madeleine**  
19 h 30 — Réunion de l'Age d'Or Saint-Odon, à l'école Chapais.  
— O —  
20 heures — Réunion de la Garde, au sous-sol de l'église St-Odon.  
— O —  
18 h 30 — Dîner de la Chambre de Commerce, au Penn-Mass.

## CARTES D'AFFAIRES

## RENOVATION DE MAISONS

Recouvrement d'aluminium de toutes marques, aussi recouvrement d'acier Steelco, fenêtres thermos, réparation de couvertures.  
PROFITEZ DE NOTRE PROGRAMME DE TRAVAUX D'HIVER. ESCOMPTE ALLANT JUSQU'À 7000.00  
**Financement bancaire**  
Avec une assurance accident, maladie, vie et invalidité totale. Service 24 heures par jour.

## Aluminium Trois-Rivières

231 Rue St-Roch, — Tél.: 376-4451

## CARTES D'AFFAIRES

## Sablage de planchers

GUY FAFARD  
SPECIALITE : finition plastic, venie et pose de parqueterie. Sablage sans poussière. Estimation gratuite. Cap-de-la-Madeleine. Tél.: 375-0374

## Une auto POUR VOUS

Nous en avons une dans la rubrique 125 de nos annonces classées

## PROPRIETES A VENDRE

## Boulevard St-Jean-Baptiste

Attractif bungalow en pierre, 5 pièces. Abri d'auto. Planchers de bois franc. Fenêtres aluminium. Très propre et très logement décoré. Grand terrain de 109x59 (vétéran). CHARLOTTE LUSTYER, rés.: 375-2858, bur.: 378-4521.

## Normanville

Bungalow 4 pièces. Foyer. Garage. Planchers de bois franc. Propriété en très bonne condition. Bonne location. Prix économe. Centre d'affaires. MARGO DESAULNIERS, rés.: 375-8391 ou bur.: 378-4521.

## PROPRIETES A VENDRE

## MAISON DE RAPPORTS

Située à Shawinigan-Sud. Bon rendement sur électricité. Construction excellente. 374-6500. MARGO DESAULNIERS, rés.: 375-8391 ou bur.: 378-4521.

## SECTEUR LAMBERT

4 logements, 5 pièces chacun. Chauffage eau chaude. Possibilité de 2 autres logements de 3 pièces. Tél.: 375-2661.

# Trust Royal

## Doit être vendu

Bungalow de 6 pièces, dont 4 chambres, salon, cuisine, cuisinière, laveuse de vaisselle incluse. Sous-sol: 2 chambres. Vendu en bas du prix cotant. Situé sur Terrasse Duvernay. H. Hains 376-7008, Trust Royal Courrier, 378-4545.

## Rue St-Maurice, Cap

Bungalow de 5 pièces. Extérieur briqué, entrée asphaltée, terrain clôturé. L'extérieur ne demande aucun entretien. H. Hains 376-7008.

## Transfert

Bungalow de 5 pièces, plus sous-sol fini. Arrière centre d'achats Les Rivières. Toute offre raisonnable sera considérée. H. Hains 376-7008.

## Rue Lajoie

Trois-Rivières, Bungalow pierre et brique, 5 pièces, plus solarium. Grand terrain paysagé. Propriétaire transféré. L. Fournier 375-0305.

## Trois-Rivières-Ouest

Rue Maisonneuve. Bungalow pierre et brique, 5 pièces plus 2 pièces au sous-sol. Abri d'auto. Terrain paysagé. Occupation à discuter. L. Fournier 375-0305.

## 4 logements

Boul. Jacques Cartier. Propriété de 4 logements de 4 pièces, construite en 1960. Extérieur en brique. Très bon revenu. Près du centre d'achats Les Rivières. L. Fournier. 375-0305.

## Cause transfert

Bungalow à vendre rue Papi-neau, 6 pièces, sous-sol fini avec possibilité de location. Chauffage eau chaude. Carport. Terrain paysagé. Mme W. Wibrin 375-0320.

## Nicolas-Perrot

Bungalow de 6 pièces. Salon avec foyer, salle à dîner, 3 chambres à coucher. Sous-sol entièrement fini. Terrain paysagé avec belle grande piscine. Vente cause transfert. Libre immédiatement. Pour visiter: Mme W. Wibrin, 375-0320.

## Bungalow jumelé

Place Dargis, vente cause transfert, 5 pièces avec sous-sol semi-fini. C.I.T. \$135.00. Renseignements: Mme W. Wibrin 375-0320.

## Cap-de-la-Madeleine

Magnifique propriété de 11 pièces avec foyer, salle de séjour, 4 salles de bain. Vaste terrain paysagé. Vente cause de départ. Mme G. Neault 378-8134.

## Trois-Rivières-Ouest

Bungalow de 5 1/2 pièces à proximité du pont et du centre d'achats. Salle de séjour avec foyer. Abri d'auto. Mme G. Neault 378-8134.

## St-Sacrement

2 logements de 6 pièces, 2 systèmes de chauffage. Planchers de bois franc. Garage. Terrain très bien paysagé. Mme G. Neault 378-8134.

# Trust Royal

378-4545 COURTIER

## PROPRIETES A VENDRE

### TRUST GENERAL DU CANADA

COURTIER EN IMMEUBLES  
1350, ROYALE TROIS-RIVIERES  
TROIS-RIVIERES. Rue Nérée Beauchemin. Cote 5 1/2 pièces. 1 1/2 salle de bain. Lessiveuse et sècheuse au rez-de-chaussée. Sous-sol, salle familiale avec bar. Terrain paysagé et clôturé avec remise de 4 x 10. Comptant requis: \$900. Prix: \$16,000.  
JACQUES MAILHOT, résidence: 379-2462 - bureau: 378-4875

### TRUST GENERAL DU CANADA

COURTIER EN IMMEUBLES  
1350, ROYALE TROIS-RIVIERES  
DUPLIX Deux 5 1/2 pièces. Tapis mur à mur. Chauffage eau chaude. Mensualité à la portée de tout locataire. Comptant minime.  
PAUL YVON LEFEBVRE, résidence: 375-6404 - bureau: 378-4875

### TRUST GENERAL DU CANADA

COURTIER EN IMMEUBLES  
1350, ROYALE TROIS-RIVIERES  
CAP DE LA MADELEINE Rue Thibault. 3 logements de 6 pièces, situé près du Centre Commercial. Extérieur pierre et brique. Electricité 200 ampères. Entrée lessiveuse et sècheuse dans tous les logements. Garage. Terrain paysagé. Conditions faciles.  
MAURICE BEAUDET, résidence: 378-8061 - bureau: 378-4875

### TRUST GENERAL DU CANADA

COURTIER EN IMMEUBLES  
1350, ROYALE TROIS-RIVIERES  
CAP DE LA MADELEINE Rue Thibault. 3 logements de 6 pièces, situé près du Centre Commercial. Extérieur pierre et brique. Electricité 200 ampères. Entrée lessiveuse et sècheuse dans tous les logements. Garage. Terrain paysagé. Conditions faciles.  
MAURICE BEAUDET, résidence: 378-8061 - bureau: 378-4875

### TRUST GENERAL DU CANADA

COURTIER EN IMMEUBLES  
1350, ROYALE TROIS-RIVIERES  
ST-STANISLAS. Rue Principale. Belle ferme de 165 arpents dont 30 en bois avec belle propriété en brique de 8 pièces et 3 bâtiments. Prix raisonnable.  
J. ALFRED BEAULIEU, résidence: 378-8615 - bureau: 378-4875

### TRUST GENERAL DU CANADA

COURTIER EN IMMEUBLES  
1350, ROYALE TROIS-RIVIERES  
CENTRE-VILLE. Salon de coiffure, 8 séchoirs. Très bonne clientèle. Excellent chiffre d'affaires. Aucune offre refusée.  
Mme ORISE MINEAU, résidence: 374-1316 - bureau: 378-4875

### TRUST GENERAL DU CANADA

COURTIER EN IMMEUBLES  
1350, ROYALE TROIS-RIVIERES  
SECTEUR LAMBERT. MAISON 4 loyers, 1860 De Malapart. Tél: 374-4596 B 4 T 23-27  
MAISON sectionnelle "Désordry" en démonstration, située 110 rue Comtois, Cap-de-la-Madeleine. Pour information: Eddy Defoy et Henri Diéry, 375-4537. M 4 T 18-47  
4 LOGEMENTS 5 pièces. Trois-Rivières-Ouest. Rapport: \$486 par mois. Prix: \$36,000. Comptant: \$7,000. Renseignements: 514-568-2618. E 4 T 08-37  
STE-ANGÈLE-DE-LAVAL, belle grande maison de campagne, 8 pièces, grand terrain. Tél: 222-5242, 222-5270. Mlle Pépin. B 4 T 14-43

### TRUST GENERAL DU CANADA

COURTIER EN IMMEUBLES  
1350, ROYALE TROIS-RIVIERES  
TROIS-RIVIERES-OUEST  
Rue Jean Racine (1/2 mille à l'ouest du pont) Maison à prix modique avec garage chauffé, ou une 4e chambre avec bouidor  
**\$15,000.00**  
COMPTANT MINIMUM \$700.00 ELIGIBLE AU RABAIS PROVINCIAL 3% TERRAIN: 74 x 108  
INCLUSE: Tapis pour à mur ou parquette dans le salon et tapis au comptant dans le meuble. Revêtement extérieur pierre et brique. Intérieur complètement peint. Fenêtres aluminium. Plancher électrique. Hottes pour poêle et ventilateur. Gaz au comptant. Tous les frais inclus dans le prix.  
374-1386 — 375-2943

### PROPRIETES A VENDRE

2330 HUBERT, près Centre Les Rivières, 1 bungalow 5 pièces, moderne, neuf. Prêt à être occupé.  
Louis Dargis Inc., Construction.  
374-8028 — 379-5546  
X F 4 T 27-53

### PROPRIETES A VENDRE

SECTEUR LAMBERT. MAISON 4 loyers, 1860 De Malapart. Tél: 374-4596 B 4 T 23-27  
MAISON sectionnelle "Désordry" en démonstration, située 110 rue Comtois, Cap-de-la-Madeleine. Pour information: Eddy Defoy et Henri Diéry, 375-4537. M 4 T 18-47  
4 LOGEMENTS 5 pièces. Trois-Rivières-Ouest. Rapport: \$486 par mois. Prix: \$36,000. Comptant: \$7,000. Renseignements: 514-568-2618. E 4 T 08-37  
STE-ANGÈLE-DE-LAVAL, belle grande maison de campagne, 8 pièces, grand terrain. Tél: 222-5242, 222-5270. Mlle Pépin. B 4 T 14-43

### PROPRIETES A VENDRE

SECTEUR LAMBERT. MAISON 4 loyers, 1860 De Malapart. Tél: 374-4596 B 4 T 23-27  
MAISON sectionnelle "Désordry" en démonstration, située 110 rue Comtois, Cap-de-la-Madeleine. Pour information: Eddy Defoy et Henri Diéry, 375-4537. M 4 T 18-47  
4 LOGEMENTS 5 pièces. Trois-Rivières-Ouest. Rapport: \$486 par mois. Prix: \$36,000. Comptant: \$7,000. Renseignements: 514-568-2618. E 4 T 08-37  
STE-ANGÈLE-DE-LAVAL, belle grande maison de campagne, 8 pièces, grand terrain. Tél: 222-5242, 222-5270. Mlle Pépin. B 4 T 14-43

## PROPRIETES A VENDRE

### TRUST GENERAL DU CANADA

COURTIER EN IMMEUBLES  
1350, ROYALE TROIS-RIVIERES  
GRAND MÈRE. 362 1ère Rue. Propriété à revenu. Centre-ville. Revenu \$2,196. Prix: \$15,000.  
ROBERT BRANCHAUD, Grand-Mère: 538-8379 - 538-3033

### TRUST GENERAL DU CANADA

COURTIER EN IMMEUBLES  
1350, ROYALE TROIS-RIVIERES  
TROIS-RIVIERES-OUEST. 5 bungalows à prix modiques. Rue Beautry 8 pièces. Rue Des Dominicains 5 et 6 pièces.  
Mme PIERRETTE CASAVANT, résidence: 374-3874 - bureau: 378-4875

### TRUST GENERAL DU CANADA

COURTIER EN IMMEUBLES  
1350, ROYALE TROIS-RIVIERES  
SHAWINIGAN. 652 Frigon. 2 logements de 5 pièces chacun. Extérieur briqué, très bien situé. Conditions faciles.  
JOACHIM GELINAS, St-Mathieu, 532-2055

### TRUST GENERAL DU CANADA

COURTIER EN IMMEUBLES  
1350, ROYALE TROIS-RIVIERES  
COIN DE RUES. BUNGALOW JUMELÉ. 5 PIÈCES. CUISINE 19 X 14. SALON 14 X 16. TAPIS MUR À MUR À LA GRANDEUR DE 2 LAVABOS. VANITE. ACCESSOIRES DE COULEUR. REMBOURSEMENT MENSUEL \$112.50. TAXES INCLUSES. COMMUNIQUEZ SANS TARDER AVEC  
J. P. FAUCHER COURTIER 374-7725

### TRUST GENERAL DU CANADA

COURTIER EN IMMEUBLES  
1350, ROYALE TROIS-RIVIERES  
CAP DE LA MADELEINE. Rue Thibault. Cote de 10 pièces, plus 17 terrains. Prix: \$10,000.  
Mme YOLANDE HART, résidence: 374-8897 - bureau: 378-4875

### TRUST GENERAL DU CANADA

COURTIER EN IMMEUBLES  
1350, ROYALE TROIS-RIVIERES  
CAP DE LA MADELEINE. Rue Gouin. Au grand du logement. Maison 5 pièces avec abri d'auto, et sous-sol à pi prêt à finir. Le prix avant la hausse des salaires du 1er janvier 1973, \$149 par mois, C.I.T. moins le rabais provincial si éligible. Renseignements: 379-5851.  
Direction: Jean XXIII jusqu'à Côte Richelieu. Suivre les indications. Mo 4 à 530 Courtoisie, T. R. O.  
375-7241 — 378-6733  
X D 4 T 27-30

### TRUST GENERAL DU CANADA

COURTIER EN IMMEUBLES  
1350, ROYALE TROIS-RIVIERES  
CENTRE-VILLE. Salon de coiffure, 8 séchoirs. Très bonne clientèle. Excellent chiffre d'affaires. Aucune offre refusée.  
Mme ORISE MINEAU, résidence: 374-1316 - bureau: 378-4875

### TRUST GENERAL DU CANADA

COURTIER EN IMMEUBLES  
1350, ROYALE TROIS-RIVIERES  
SECTEUR LAMBERT. MAISON 4 loyers, 1860 De Malapart. Tél: 374-4596 B 4 T 23-27  
MAISON sectionnelle "Désordry" en démonstration, située 110 rue Comtois, Cap-de-la-Madeleine. Pour information: Eddy Defoy et Henri Diéry, 375-4537. M 4 T 18-47  
4 LOGEMENTS 5 pièces. Trois-Rivières-Ouest. Rapport: \$486 par mois. Prix: \$36,000. Comptant: \$7,000. Renseignements: 514-568-2618. E 4 T 08-37  
STE-ANGÈLE-DE-LAVAL, belle grande maison de campagne, 8 pièces, grand terrain. Tél: 222-5242, 222-5270. Mlle Pépin. B 4 T 14-43

### PROPRIETES A VENDRE

SECTEUR LAMBERT. MAISON 4 loyers, 1860 De Malapart. Tél: 374-4596 B 4 T 23-27  
MAISON sectionnelle "Désordry" en démonstration, située 110 rue Comtois, Cap-de-la-Madeleine. Pour information: Eddy Defoy et Henri Diéry, 375-4537. M 4 T 18-47  
4 LOGEMENTS 5 pièces. Trois-Rivières-Ouest. Rapport: \$486 par mois. Prix: \$36,000. Comptant: \$7,000. Renseignements: 514-568-2618. E 4 T 08-37  
STE-ANGÈLE-DE-LAVAL, belle grande maison de campagne, 8 pièces, grand terrain. Tél: 222-5242, 222-5270. Mlle Pépin. B 4 T 14-43

### PROPRIETES A VENDRE

SECTEUR LAMBERT. MAISON 4 loyers, 1860 De Malapart. Tél: 374-4596 B 4 T 23-27  
MAISON sectionnelle "Désordry" en démonstration, située 110 rue Comtois, Cap-de-la-Madeleine. Pour information: Eddy Defoy et Henri Diéry, 375-4537. M 4 T 18-47  
4 LOGEMENTS 5 pièces. Trois-Rivières-Ouest. Rapport: \$486 par mois. Prix: \$36,000. Comptant: \$7,000. Renseignements: 514-568-2618. E 4 T 08-37  
STE-ANGÈLE-DE-LAVAL, belle grande maison de campagne, 8 pièces, grand terrain. Tél: 222-5242, 222-5270. Mlle Pépin. B 4 T 14-43

## PROPRIETES A VENDRE

### TRUST GENERAL DU CANADA

COURTIER EN IMMEUBLES  
1350, ROYALE TROIS-RIVIERES  
TROIS-RIVIERES-OUEST  
Bungalow briqué. Salon, salle à dîner, cuisine, 3 chambres. Au sous-sol: 2 chambres. Garage. Terrain paysagé. RENE BACHELARD, agent, bur.: 378-2757, res.: 375-6042.

### TRUST GENERAL DU CANADA

COURTIER EN IMMEUBLES  
1350, ROYALE TROIS-RIVIERES  
RESTAURANT, salle à manger, 50 places. Bon chiffre d'affaires. Bon "Good Will" établi depuis 20 ans. Centre-Ville. Renseignements sur entrevue seulement.  
DUPLIX en brique, rue St-Pierre, Cap-de-la-Madeleine. 6 pièces. Couverture, électricité, plomberie et galeries refaites à neuf.  
RUE WILLIAMS. Maison de 4 pièces, finie luxueuse à l'intérieur. Prix demandé: \$8,000.00 X D 4 T 29

### TRUST GENERAL DU CANADA

COURTIER EN IMMEUBLES  
1350, ROYALE TROIS-RIVIERES  
SHAWINIGAN. 652 Frigon. 2 logements de 5 pièces chacun. Extérieur briqué, très bien situé. Conditions faciles.  
JOACHIM GELINAS, St-Mathieu, 532-2055

### TRUST GENERAL DU CANADA

LOGEMENT A LOUER

ST-FRANCOIS-D'ASSISE, 792 A, St-Jacques, 3 pièces, 3e, très propre, Tél: 378-3879. D 23 T 26-27

Logements modernes

2 mois gratuits 512 pièces \$135. Jour: 378-8459. Soir et samedi, dimanche: 379-2721, 374-4191.

LOGEMENT NEUF

4 PIÈCES, CHAUFFÉ, Tapis à la grandeur, Buanderie, usage de conciergerie. Libre immédiatement \$138 par mois. Causé de départ: Demandez M. Piché, 592 Corbin, Cap. 379-3037.

Shawinigan Sud 3 1/2 appartements \$107.00 par m.

- AVANTAGES
● Prise de courant
● logements neufs
● taxe d'eau payée
● Stationnement
● conciergerie
● Buanderie

Pour information: Tél.: 538-3026 374-2343

CHAISE EN ROTIN

Rég.: \$22.98 SPECIAL: \$17.98 Les meubles en jonc et rotin sont de plus en plus en vogue.

J.-P. FORTIER REMBOURSEUR

NOUVELLE ADRESSE 233 St-Roch ROGER LE REMBOURSEUR MEUBLES

APARTÈMENT 1/2 NEUF, moderne, meublé, chauffé, éclairé, stationnement. Entrée privée. Adresse: Cap-de-la-Madeleine, 374-3673.

MEUBLES NEUFS

SYLVANIA La télécouleur à l'image de la réalité.



Deux des raisons: Chromatrix et Perma-Lock. Le tube écran Chromatrix — à points de phosphore — vous donne l'image la plus précise, la plus naturelle que vous puissiez trouver.

995 RUE ST-MAURICE Mr MEUBLES Enr. 374-7071 TROIS-RIVIERES

MEUBLES USAGES

CLEMENT BEAUDOIN, ACHETONS, vendons, meubles usagés, tables, chaises, fauteuils, etc.

CHAUSSURES

W. STARNAUD CHAUSSURES. Etes-vous prêts pour l'hiver? Nous le sommes pour toute la famille.

MUSIQUE

ORCHESTRE DEMANDE POUVANT louer tous genres de musique, Tél: 374-3315.

MUSICIEN

UNE GUITARE IBANEZ électrique, un amplificateur Fender, (reprise de finance). Prix très bas, 379-4444.

MEUBLES NEUFS

AMEUBLEMENT COULFUR COMPLET. Deluxe. Réfrigérateur, poêle, mobilier cuisine, chambre, salon.

Centre Electronique Enr. MARCHAND AUTORISE ZENITH Fisher Electrohome Telefunken MODULAR 4 PHILIPS

BOUCHERS-EPICIER

Qualité - Service Courtoisie Bas prix

BOEUF HACHE 3 lb \$1.49 MARGARINE Extra Special \$4.79 caisse de 25 lb ou 5 lb pour \$1.00

STEAK HACHE Extra spécial \$0.79 la livre SALADE Californie, grosseur 24 \$0.35

Poulet pressé \$0.49 lb PIERRE BENOIT "Boucher" (Boeuf de l'ouest - Coupe Française)

3000 CARILLON TROIS-RIVIERES-QUEST 378-8123 - Si occupé 378-4475

NETTOYAGE ET PRESSAGE

AUCUN REPAISSAGE NECESSAIRE 12 livres \$3.50. Draperies, couvre-lits, fourrure synthétique, housses, sleeping bag etc.

NETTOYAGE ET PRESSAGE

NETTOYAGE DE TAPIS et mobilier de salon. Estimation gratuite. Pour renseignements, appelez: René Piché, 375-9384, 376-3322.

FOURRURES

MANTEAU DE MOUTON noir, grandeur 9 ans. Appelez après: 5 heures 379-4365.

ROBES DE MARIÉES

VENTE ROBES 1972, \$20. Création sur mesure, tissus compris, \$40, 45 des Prairies, Cap-de-la-Madeleine, 374-3743.

ECOLEMENT BOUTIQUE LAFRANCE

MILLE SUGGESTIONS DE cadeaux de Noël pour toute la famille. Ecoutez toute notre marchandise à moitié prix.

Centre Electronique Enr. MARCHAND AUTORISE ZENITH Fisher Electrohome Telefunken MODULAR 4 PHILIPS

DECORATION INTERIEURE

TOILES "DE LUXE"

Table with columns: GRANDEUR, UNI, FRANGE, GRANDEUR, UNI, FRANGE. Rows: 27 x 58, 36 x 70, 42 x 70, 48 x 70, 54 x 70, 60 x 70, 66 x 70, 72 x 70.

TOILES "SUNDOWN"

Table with columns: GRANDEUR, UNI, FRANGE, GRANDEUR, UNI, FRANGE. Rows: 27 x 58, 36 x 70, 42 x 70, 48 x 70, 54 x 70, 60 x 70, 66 x 70, 72 x 70.

J.A. Roberge

STORES - TAPIS - DRAPERIES 2655 AVENUE DU PARC TROIS-RIVIERES TEL: 379-1945

Pour acheter, vendre, louer ou échanger, il n'y a vraiment rien de mieux que les Annonces classées.

Henri, Blondinette, Gigi, Mandrake, Fantôme, Julie comic strip panels with dialogue bubbles.



# Les Electriks attendent les Diablos de pied ferme

GRAND'MÈRE (D.L.) — Les Electriks du CEGEP de Shawinigan de la section masculine de basketball attendent les Diablos de pied ferme pour la joute de ce soir au gymnase du Sémi-

naire Sainte-Marie. La deuxième position du circuit sera alors à l'enjeu pour les deux éternels rivaux collégiels. Le scénario de la dernière victoire des Shawiniganais tourné au déclin

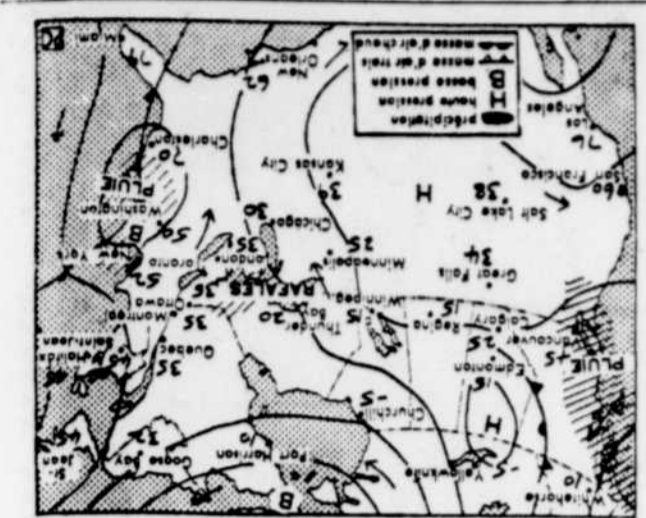

PROBLEME 2304

12x12 grid for a crossword puzzle.

- 1—Sorte de cire fossile. — Adv. de lieu.
2—Diriger son coup vers. — Prén. masc.
3—Fleur russe. — Vase de terre ou de métal. — Petite île.
4—Qualité de celui qui dit la vérité.
5—Entouré d'eau. — Les Enfers. — Carte à jouer.
6—Ajout d'alcool en parlant des vins et des mousts. — Dans corne. — Point cardinal.
7—Extrait sec préparé avec les plantes fraîches stabilisées. — Poire.
8—Chef de famille. — Plate-forme flottante. — Mâle de la poule.
9—Petit large. — Petit ruisseau.
10—Se jeter impétueusement. — Jumelles. — Touche légèrement de la main.
11—Terminaison de verbe. — Pont de Paris.
12—Tragédie de Voltaire. — Nommé par élection.

- VERTICALEMENT
1—Se dit d'un animal chez qui l'oeuf éclot dans le sein même de la mère.
2—Espèce de martre de l'Europe boréale. — Canton de la Suisse.
3—Partie dure du corps humain. — Action de rentrer
4—Coiffure militaire. — Ville d'Eubée.
5—Rongera
6—Art de lancer. — Railleries.
7—Neuf. — Sur.
8—Poss. — Mot arabe signifiant fils. — Saint. — Venue au monde.
9—Esquivé. — Emplacement d'un boucher.
10—Entouré d'eau de tous les côtés. — Trois lettres de "Eeclou".
11—Général américain. — Réunir des personnes qui se conviennent.
12—Qui a rapport aux arts.

# horoscope

- BELIER (21 mars - 20 avril) — Associez-vous les rapports mutuels et soyez réalistes; vérifiez vos comptes et la qualité de vos acquisitions. Santé: Purifiez votre organisme.
TAUREAU (1 avril - 30 mai) — Vous aurez à faire face à de nouvelles obligations; réorganisez votre emploi du temps pour y parvenir. Santé: Dormez plus longtemps.
GEMEAUX (21 mai - 31 juin) — Concentrez votre attention sur chaque sujet et redoublez la discrétion; l'imagination excessive. Santé: Surmontez votre nervosité.
CANCER (21 juin - 22 juil.) — Succès dans vos préoccupations artistiques ou l'inflation peut jouer un rôle essentiel. Santé: Soins esthétiques efficaces.
LION (23 juil. 23 août) — Appliquez-vous dans ce que vous faites et l'on appréciera votre talent. Santé: Écartez les boissons froitées.
VIERGE (24 août - 22 sept.) — Ne vous faites pas vos illusions sur les promesses qui vous seront faites. Soyez perspicace. Santé: Fumez un peu moins.
BALANCE (23 sept. - 23 oct.) — Bonnes dispositions pour faire le point et prendre les résolutions qui s'imposent. Santé: Soignez vos cheveux.
SCORPION (24 oct. - 22 nov.) — Vous êtes en pleine possession de vos moyens; agissez avec courage. Santé: Fuyez les contagieux.
SAGITTAIRE (23 nov. - 21 déc.) — Faites très attention aux décisions que vous allez prendre; écoutez la voix intérieure. Santé: Ne négligez pas vos soins d'hygiène.
CAPRICORNE (22 déc. - 20 janv.) — Restez fidèle aux promesses; affirmé-vous par votre mérite et ne comptez sur personne pour vous tirer d'embarras. Santé: Alimentez-vous sainement.
VERSEAU (21 janv. - 19 fév.) — Les questions d'argent peuvent devenir préoccupantes; équilibrez votre budget avec plus d'attention. Santé: Ménagez vos reins.
POISSONS (20 fév. - 20 mars) — Assainissez la situation en général; réviser vos méthodes et emploi du temps. Santé: Purifiez-vous.

# Ce soir

## Les Tigres seront à Lionel Groulx

GRAND'MÈRE (D.L.) — Les Tigres de Shawinigan seront au gymnase de l'école Lionel-Groulx de Grand'Mère pour affronter les Pionniers au volleyball masculin et féminin. Cette rencontre prévue pour 19 h devrait livrer un duel intéressant autour du filer réglementaire.

Ainsi les filles de Jacques Carpentier qui connaissent un début de saison louable tentent de vaincre les représentantes de la polyvalente les Chutes. Le foudroyant service de Johanne Quessy demeure l'arme favorite des Pionniers qui ne cessent de surprendre depuis la joute d'ouverture.

Les gars d'André Groleau qui font face à plusieurs obstacles à cause de leur inexpérience, voudront secouer la léthargie qui s'est abattue sur eux. Ils veulent vaincre cette mauvaise fortune ils devront jouer avec plus de cohésion offensive pr le filer.

Les partisans des Pionniers sont convoqués pour 19 h ce soir au gymnase de l'école Lionel Groulx.

# Les Cowboys de St-Tite dominent les classements de basketball et au volleyball

Table with basketball and volleyball statistics for various teams like Poly-Cap, DLS, etc.

# L'âge d'or industriel...

Certains services offerts aux entreprises, de même que leur coût, se partagent assez nettement par rapport aux avantages qu'ils procurent. Les services municipaux, les disponibilités en eau, en terrains industriels, de même que le coût de ces derniers sont nettement considérés comme avantageux. Par contre le coût des taxes municipales et scolaires, de même que les politiques municipales favorisant l'industrie manufacturière apparaissent beaucoup moins avantageux.

# les marées

Mercredi, 29 novembre
Batiscan et La Pérade:
haute: 3 h 21 a.m.
basse: 11 h 54 a.m.
haute: 4 h 16 p.m.
basse: 12 h 09 a.m.
Champlain:
haute: 4 h 00 a.m.
basse: 12 h 55 p.m.
haute: 4 h 53 p.m.
basse: 1 h 10 a.m.
Trois-Rivières:
haute: 4 h 44 a.m.
basse: 2 h 19 p.m.
haute: 5 h 39 p.m.
basse: 2 h 34 a.m.
Le soleil
Lever: 7 h 16 a.m.
Coucher: 4 h 20 p.m.

# En roulant ma boule

Table with names and statistics for a cycling or similar event.

Table with names and statistics for a cycling or similar event.

# nécrologie

Les avis de décès, services anniversaires, messes anniversairees et remerciements ne sont pas acceptés par téléphone et sont payables avant publication.

ADAMS, M. Sandy — A l'hôpital Saint-Joseph de La Tuque le 27 novembre 1972 est décédé à l'âge de 71 ans et 9 mois M. Sandy Adams époux de Angèle Dufoury demeurant à 508 A, rue St-Georges, La Tuque. Les funérailles auront lieu le jeudi le 30 courant, en l'église St-Étienne de Carleton à 10 h 30. La dépouille mortelle est exposée aux salons Perreault et Fils Inc., 402 rue Commerciale, La Tuque. L'inhumation aura lieu au cimetière paroissial de Rivière-au-Roc le 30 courant, en l'église St-Georges, à 10 h 30. Le défunt laisse dans le deuil: outre son épouse, ses enfants: Lucie, Marie, Michel et André; ses frères: Michel et Denis; ses sœurs: Marie-Anne, Marie-Thérèse, Marie-Louise; ses beaux-parents, ses belles-sœurs, ses neveux, ses nièces, ses cousins, ses oncles et tantes. R NS 27-28

BOURASSA, Mme Julie — A Lanoire, le 28 novembre 1972 est décédée à l'âge de 76 ans, Mme Julie Bourassa, épouse de Jean-Baptiste Bourassa, née de Marie-Anne Bourassa. Les funérailles auront lieu le jeudi le 30 courant, en l'église de Lanoire à 10 heures. La dépouille mortelle est exposée à la résidence funéraire Lanoire et enterrement de Lanoire le 30 courant. L'inhumation aura lieu au cimetière de Lanoire.

COSETTE, M. Roaie — A Proulxville, le 27 novembre 1972 est décédé à l'âge de 59 ans et 1 mois, M. Roaie Cossette époux de Geneviève (Lucie) Cossette, demeurant à Proulxville. Les funérailles auront lieu le jeudi le 30 courant, en l'église Saint-Étienne de Proulxville, à 2 h 30. La dépouille mortelle est exposée aux salons Bruns Deschênes, 35 rue Des Forges, Victoriaville. L'inhumation aura lieu au cimetière de Drummondville le 30 courant, en l'église de Saint-Étienne-Des-Grés à 3 h 30. Le défunt laisse dans le deuil: outre son épouse, ses enfants: Lucie, Marie, Michel et André; ses frères: Michel et Denis; ses sœurs: Marie-Anne, Marie-Thérèse, Marie-Louise; ses beaux-parents, ses belles-sœurs, ses neveux, ses nièces, ses cousins, ses oncles et tantes. R NS 27-28

REAUILLU, Mme Veuve Arthur — A Grand'Mère, le 28 novembre 1972 est décédée à l'âge de 81 ans Mme Veuve Arthur Beauillu, née Ida Collette, demeurant au 721, St-Avenue, Grand'Mère. Les funérailles auront lieu vendredi le 30 courant, en l'église St-Paul à 3 heures. La dépouille mortelle est exposée aux salons Pellerin et Fils Ltée, 599, rue de la Providence, Grand'Mère. L'inhumation aura lieu au cimetière paroissial.

COTE M. Georges — A l'hôpital Saint-Joseph de La Tuque, le 27 novembre 1972 est décédé à l'âge de 55 ans, M. Georges Côté, époux de Léonide Beauillu, demeurant à 745, Rue La Tuque. Les funérailles auront lieu le jeudi le 30 courant, en l'église Marie-Médicatrice à 2 h 30. La dépouille mortelle est exposée aux salons Perreault et Fils Inc., 402 rue Commerciale, La Tuque. L'inhumation aura lieu au cimetière paroissial.

BOURASSA, M. Normand — A Yamachiche, le 28 novembre 1972 est décédé à l'âge de 21 ans, M. Normand Bourassa, époux de Joyce Simard, demeurant à 2075, Laviolette, Trois-Rivières. Les funérailles auront lieu vendredi le 30 courant, en l'église St-Joseph de Yamachiche, à 10 heures. Le défunt laisse dans le deuil: outre son épouse, ses enfants: Diane, Lucie, Marie, Michel et André; ses frères: Michel et Denis; ses sœurs: Marie-Anne, Marie-Thérèse, Marie-Louise; ses beaux-parents, ses belles-sœurs, ses neveux, ses nièces, ses cousins, ses oncles et tantes. R NS 27-28

DESMAICHES, M. Arthur — A Trois-Rivières, le 28 novembre 1972 est décédé à l'âge de 68 ans, M. Arthur Desmaiches, époux en premières noces de Yvonne Morneau, en secondes noces de Marthe Paquin, demeurant à 575 St-Cécile. Les funérailles auront lieu vendredi le 30 courant, en l'église St-Cécile à 10 heures. La dépouille mortelle est exposée au Centre Fun. Rousseau et Frères Ltée, 405 Des Forges, Victoriaville. L'inhumation aura lieu au cimetière de St-Louis.

Table with names and statistics for a cycling or similar event.

# le nouvelliste

500, St-Georges Trois-Rivières 376-2501
ARONNEMENT PAR LA PDSTE:
Au Cour du Québec ou si n'y a pas de livraison par camelot 30.00 10.00 9.00 4.00
Ailleurs au Canada et aux États-Unis 35.00 10.00 10.00 4.00
Autres pays: 50.00 26.00 14.00 5.00

**SEMAINE DE LA PRUDENCE AU VOLANT**  
Du 1er au 7 décembre. Conseil de sécurité Canada.

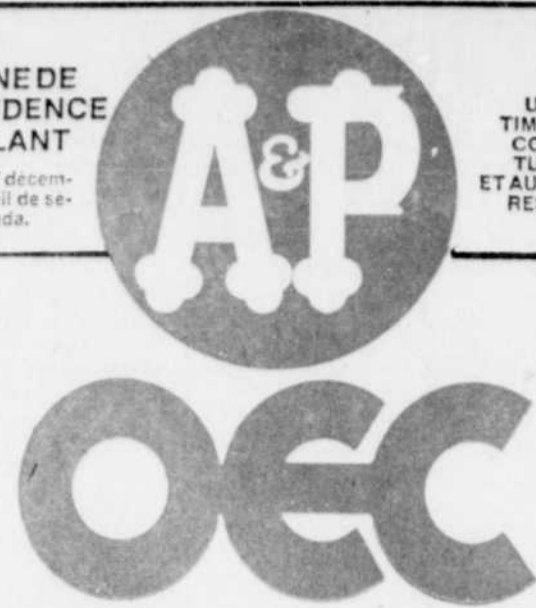

UTILISEZ LES TIMBRES D'NOËL COMBATTEZ LA TUBERCULOSE ET AUTRES MALADIES RESPIRATOIRES

**OÙ L'ÉCONOMIE COMMENCE**

Tous les prix dans cette annonce sont garantis jusqu'à samedi le 2 décembre, 1972 aux magasins A&P OEC suivants.

TRIOIS-RIVIÈRES  
355 des Raccourts  
1357 rue Mart

CAP-DE-LA MADELINE  
78 Boul. Ste-Madeleine  
Stationnement gratuit

SHAWINIGAN  
343 rue Bisme

**LIGNE DE CONDUITE A&P**

Toujours être honnête et juste dans le plus grand intérêt de chaque client.

**CERTIFICAT A&P**

S'il vous est impossible de vous procurer un produit annoncé, veuillez demander un Certificat A&P au Gerant. Ce certificat vous permettra de vous procurer la semaine suivante, le même produit au même bas prix. Si vous le préférez nous vous donnerons un produit comparable, au même bas prix.

**GARANTIE**

A&P vous offre une garantie sans condition ou argent remis. Qu'importe le produit, qu'importe qui le fait, si A&P le vend, A&P le garantit.

*Bas prix tous les jours plus des spéciaux à "Prix réduits"*

**CAFE 8 O'CLOCK**

Cafe 100% Brésilien, moulu sur demande



**79¢**  
Sac 1 lb  
(Sac 3 lb—\$2.29)

**NOURRITURE POUR CHIENS** Boîte 29¢  
ALPO 14 oz

**SPAGHETTI** Pqt 43¢  
Long, Creamettes 2 lb

**ORANGES MANDARINES**  
PALANDA

Boîte 10 oz **20¢**

**CAFE CREAMER** Jarre 89¢  
Instantané A&P 16 oz

**JUS D'ORANGE** Boîte 43¢  
Congelé, A&P 12 oz

**Gâteaux aux fruits**

Jane Parker, plus des 2/3 de fruits et de noix  
Vendu chez A&P OEC seulement

Morceau 1 1/2 lb **\$1.89** Couronne 3 lb **\$3.59**



Couronne 5 lb **\$4.89**

**Les prix A&P OEC sont marqués afin que vous puissiez épargner de l'argent!**

*Très bas prix! Sans compromettre la qualité!*

**BREUVAGE DE POMMES**  
Pantry Shelf

Boîte 48 oz **25¢**

**PATATES CHIP**

Frito Lay

Pqt 11 oz **59¢**  
(Prémarquées 69¢)

**DETERSIF DUZ**

En poudre

Grand format **\$1.69**  
Boîte 5 lb

**MELANGE A SOUPE LIPTON**

Poulet nouille

Pqt de 2 sachets **27¢**

**ANANAS CONCASSES**

OU MORCEAUX  
Marque Pantry Shelf

5 Boîtes **69¢**  
10 oz

**EAU VICHY**

Marque Marceau

Bouteille 32 oz **39¢**

**MELANGE A SOUPE HEINZ**

A l'oignon

3 Pqts de 2 sachets **\$1.00**  
3 oz

**SHORTENING**

Domestic (Graisse pure végétale)

Pqt 1 lb **39¢**

**SACS A ORDURES**

Marque A&P, robustes

Pqt de 25 sacs **99¢**  
(Prémarqués)

**CERISES GLACEES**

Marque Dalton

Contenant 8 oz **61¢**

**PECHES A&P**

Canada de choix

Boîte 14 oz **33¢**

**HUILE CRISCO**

Pure végétale

Bouteille 36 oz **99¢**

**DETERSIF SAIL**

Liquide

Bout. Plas. 32 oz **59¢**

**JUS DE PAMPLEMOUSSES**

Marque Pantry Shelf, sucre ou non sucré, reconstitué

Boîte 48 oz **49¢**

**CAFE INSTANTANE**

A&P Agglomeré

Jarre 10 oz **\$1.29**

**VIANDES DE QUALITE SUPER-RIGHT**

**HAUTS de GUISSE DE POULET**

Congelés, charnus

lb **59¢**

**ROTI D'AGNEAU**

Agneau véritable du printemps congelé de la Nouvelle Zélande Jarret, cou et poitrine enlevés

DANS L'ÉPAULE

lb **53¢**

**ROTI DE BOEUF**

Côtes courtes ou croisées

lb **89¢**

**POULETS**

Canada catégorie "A", éviscérés, congelés, emp. herm.

lb **58¢**

**SAUCISSES FUMÉES**

Marque Maple Leaf

Pqt herm. 2 lb **\$1.08**

**BOEUF HACHE**

De haut cote, frais

lb **88¢**

**QUARTS DE POULET**

Frais Quarts de cuisse ou de poitrine

lb **59¢**

**SAUCISSES FUMÉES**

Marque Maple Leaf

Pqt herm. 1 lb **62¢**

**BIFTECK de RONDE**

Frais, hache

lb **98¢**

**SAUCISSES PORC ET BOEUF**

Marque Maple Leaf

lb **58¢**

**FOIE D'AGNEAU**

Frais

lb **57¢**

**COTELETTES D'AGNEAU CENTRE DE LONGE**

Agneau du printemps de la Nouvelle-Zélande, congelé

lb **\$1.05**

**TOURTIÈRES**

Hygrade

Tourtière 16 oz **89¢**

**FOIE DE BOEUF**

Spéc. française

lb **59¢**

**COTELETTES DE COTES D'AGNEAU**

Agneau du printemps de la Nouvelle-Zélande, congelé

lb **85¢**

**BOLOGNE AU MORCEAU**

Marque Maple Leaf

lb **39¢**

**OMBLE DE L'ARCTIQUE**

Congelé, demi

lb **\$1.09**

**JAMBONS COTTAGE**

Maple Leaf, demi roulés, fumés, emp. herm.

lb **\$1.07**

**SMOKED MEAT**

Dunn's

Pqt de 4 sachets 2 oz **89¢**

**FILETS DE SOLE**

Marque Charlette, congelés

Boîte 3 lb **\$3.09**  
(lb - \$1.03)

**JAMBONS CUITS**

Super-Right, demi, fumés, emp. herm.

lb **\$1.09**

**BOUDIN**

Marque Tailleur

lb **58¢**

**FILETS BOSTON BLUE**

Congelés

Boîte 3 lb **\$1.69**  
(lb - 59¢)

**Prix réduit!**

**COCA-COLA 5 Btlles 28 oz 99¢**  
(Plus dépôt sur la btlle)

**Produits frais boulangés!**

**GATEAU DES ANGÉS** Gros gâteau **39¢**  
(Épargnez 10¢)  
Jane Parker (Le dessert savoureux à très bas prix)

**Soins de beauté et de santé**

**DENTIFRICE CLOSE UP**

Super rouge ou verte

Tube 150 ml. **\$1.29**

**PIZZA ALORA AU FROMAGE**

Congelée (Pepperoni Pqt de 6 pizzas 5 po.—\$1.09)

Pqt de 6 pizzas 5 po. **88¢**

**MODESS**

Serviettes sanitaires, régulières

Boîte de 48 **55¢**

**CHOUX DE BRUXELLES**

Marque York, congelés, qualité de fantaisie

Pqt de 2 lb **89¢**

**SHAMPOOING BRECK ONE**

Laiton

Bouteille 6 oz **\$1.49**

**CAFE RICH**

Congelé

Contenant 32 oz **56¢**

**AUX INDUSTRIELS OU HOMMES D'AFFAIRES**

Si vous êtes habitués de donner un cadeau de Noël à vos amis ou à vos employés, permettez-nous de vous suggérer.

**UN CERTIFICAT A&P POUR UNE DINDE**

Echangeable dans n'importe quel magasin A&P au Canada. Pour plus de renseignements, consultez votre gerant de magasin.

**POIS DE FANTAISIE**

McCain, congelés

Pqt 2 lb **53¢**

**FRAÎSES CONGÉLÉES**

Marque York, qualité de fantaisie

Pqt 20 oz **75¢**

**Prix réduit spécial!**

**Pain Jane Parker**

Tranche

Ble 100% entier **4** Pains 24 oz **99¢**  
Ble craquelé Ble 60% entier

**MINCE PIE** (Épargnez 14¢) Grande tarte 8 po. 24 oz **59¢**  
Jane Parker, un mélange de raisins secs, zeste confit etc.

**BRIOCHE SUCRÉES** Pqt de 3 brioches **39¢**  
Jane Parker, garniture à la gelée (Épargnez 14¢)

**BRIOCHE CHELSEA** Pqt 16 oz **55¢**  
Jane Parker (Épargnez 10¢)

**BEIGNES** (Achetez-en 3 pqt.—Épargnez 8¢) Pqt de 3 **\$1.00**  
GATEAUX Jane Parker, sucrés, ordinaires ou à la cannelle

**PETITS PAINS JUMÉLES** Pqt de 3 **\$1.00**  
Ordinaire ou de ble (Achetez-en 3 pqt.—Épargnez 17¢)

**PETITS PAINS FRANÇAIS** Pqt de 3 **\$1.00**  
Ordinaire, de 10 grains de pavot ou sésame (Achetez-en 3—Épargnez 17¢)

**Tarte aux Pommes** JANE PARKER

Une croute feuilletée remplie de délicieuses pommes tranchées

Grande tarte 8 po. 24 oz **45¢** (Épargnez 8¢)



Gagnez  
2 T.V. couleur  
"RCA" Victor  
valeur de  
\$529.00

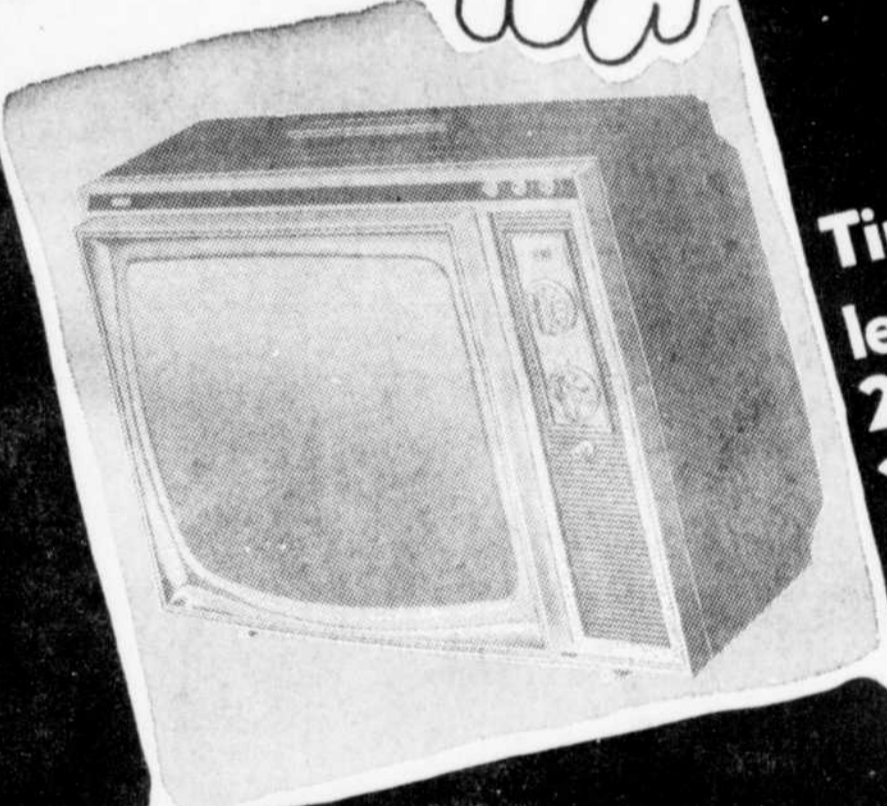

Tirage  
les 22 décembre,  
26 janvier,  
23 février  
et 30 mars

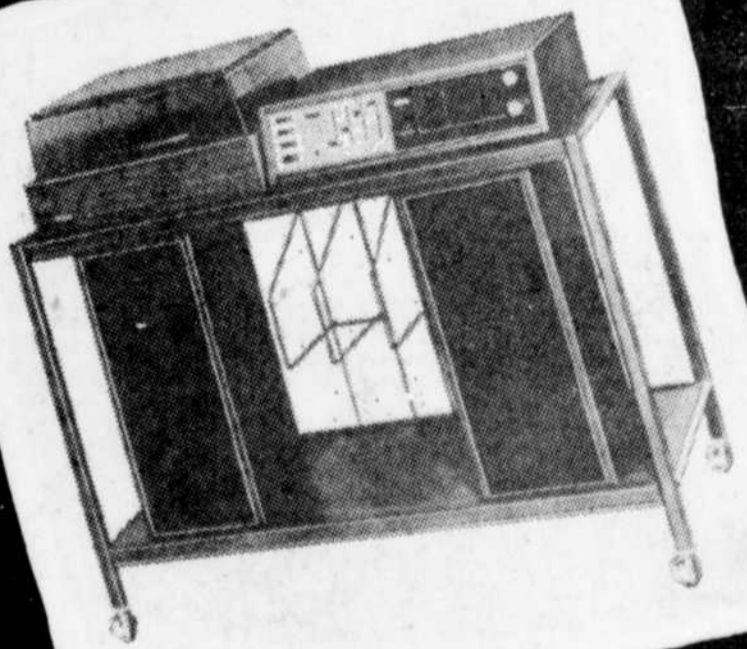

Gagnez  
2 Stéréos  
"RCA" Victor  
valeur de  
\$249.00

DEMANDEZ  
VOS COUPONS  
CHEZ  
LES MARCHANDS  
ARBORANT  
CETTE AFFICHE

Mini-prix  
à toutes les semaines  
Les gagnants  
devront répondre  
à une question

concours  
du 16 novembre 1972  
au 30 mars 1973  
Les employés,  
les agences de publicité  
les marchands ainsi que  
leurs familles ne sont pas  
admis au concours.



Pour les Fêtes, magasinons au **CENTRE-VILLE**

## RÉSERVEZ MAINTENANT ET PAYEZ PLUS TARD

**Paul Bellemare**

vous offre le plus grand choix de **CADEAUX** QUE VOUS OFFRIREZ AVEC LA CERTITUDE DE PLAIRE

**BIJOUX EN OR SOLIDE**  
10K - 14K - 18K

Charmes  
bracelets  
Colliers  
pendentifs

**Fiancés de Noël**

Le choix de votre alliance est très important. Venez voir notre assortiment et essayez les modèles qui vous plaisent, cela sans aucune obligation de votre part. Nous avons toujours en magasin du Diamant.

**\$35 à \$1.300**

**MONTRES**

OMEGA - LONGINES - MIDO \$75<sup>00</sup> A \$700<sup>00</sup>

GLADSTONE - EIFEL - BULOVA - WITTENAUER \$24<sup>50</sup> A \$125<sup>00</sup>

MONTRES POUR ÉCOLIERS ÉCOLIÈRES \$9<sup>95</sup> et plus

**BOUCLES D'OREILLES**

10K - 14K - 18K  
choix de 300 modèles  
Prix à la portée de tous

**BOUCLES D'OREILLES**

Métal jaune et blanc  
1.000 modèles de \$1.00 et plus

**HORLOGES MURALES**  
de cheminée  
réveil de fantaisie

**BAGUES**

POUR HOMMES Chevalière, diamant noir, onyx, rubis. \$19<sup>95</sup> à \$175<sup>00</sup>

**CABOCHON COCKTAIL**

PIERRE DE NAISSANCE CHOIX DE 400 MODÈLES 7<sup>95</sup> à 125<sup>00</sup>

**COLLIERS BRACELETS PENDENTIFS COLLIERS DE PERLES CULTIVÉES**

Peu importe la toilette que vous porterez à Noël nous avons le **BIJOU** qu'il vous faut!

Prix à la portée de tous.

**PAUL Bellemare INC.**

MORLOGER BIJOUTIER

LIVRAISON GRATUITE COMPTANT - MISE DE CÔTÉ - CREDIT

396-398, DES FORGES TROIS-RIVIÈRES

# Louiseville demande maintenant l'annexion partielle de la paroisse

par Berthold LEVESQUE

LOUISEVILLE — Sans nullement renoncer à la fusion, la ville de Louiseville demande maintenant une annexion partielle du secteur urbain de l'hôpital dans la paroisse, secteur qui est situé à l'ouest de la ville. Ce secteur que la ville voudrait maintenant annexer serait compris entre la ligne de chemin de fer du Canadien Pacifique, la Petite-Rivière-du-Loop et le prolongement de la limite entre la ville et la paroisse dans sa partie sud, prolongement vers l'ouest jusqu'à la rencontre avec la ligne du lot du Canadien Pacifique. Ce vœu de la ville, qui fera sûrement couler beaucoup d'encre dans les prochains jours, a été exprimé par les membres du conseil au cours de leur séance régulière de lundi soir.

des fusions volontaires à Louiseville.

On précise aussi que la Jeune chambre présentait en 1969-70-71 un mémoire sur le sujet. Plusieurs rencontres s'étaient tenues entre les municipalités et la Jeune chambre et le sujet avait été débattu longuement.

Par la suite, le conseil ajoute que tout cela était pour dire que lorsqu'on parle de fusion à Louiseville, le sujet n'est absolument pas nouveau. Mais on précise bien que l'histoire a prouvé que des négociations sont souhaitables en principe mais non en pratique, car dit-on, il y a une différence importante entre travailler pour obtenir un meilleur contrat de fusion et travailler contre la fusion.

### Droit de parole

"Tous les membres des conseils municipaux et tous les citoyens ont droit de parole, comme membres d'un conseil municipal, lorsque nous nous prononçons sur une situation comme celle, c'est aux propriétaires, locataires qu'il appartiendra de juger les actes des élus du peuple", précise le conseil de ville.

La ville tient à souligner à nouveau le fait que Louiseville a été déclarée "unité de regroupement", qu'elle s'est servie du bill 276 sur le regroupement municipal et que l'enquête publique de la commission municipale a été ajournée "sine die". Cependant, relativement à cette en-

quête remise à plus tard, la ville tient à préciser que ce n'est pas à elle et son conseil municipal de démêler l'imbroglio au niveau provincial, mais vu que la situation se maintient, elle demande maintenant l'annexion partielle du secteur urbain de la paroisse soit celui de l'hôpital Comtois.

Ce serait plus avantageux

L'annexion partielle d'un sec-

teur urbain de la paroisse serait avantageux pour les propriétaires de l'endroit, c'est du moins ce que la ville en pense. L'évaluation de ce secteur est approximativement de \$1.730.000 et essentiellement urbain. On mentionne ainsi plusieurs problèmes qui sont urbains, et les propriétaires seraient plus avantagés en étant annexés à la ville.

La ville précise que beaucoup de propriétaires opposés à la fu-

sion ont déjà dit qu'ils seraient d'accord avec cette dernière, si les conditions de la fusion exprimées dans le rapport du chargé de dossier de Québec s'appliquaient, à savoir que le taux de taxe foncière serait de \$0.88 du cent d'évaluation pour le secteur urbain, la taxe sur l'enlèvement de la neige disparaîtrait, et on connaîtrait une baisse de douze et demi pour cent sur le compte de taxe d'eau.

Du 30 novembre au 3 décembre

## Présentation d'exhibits de sécurité routière au Centre Les Rivières

TROIS-RIVIÈRES — À compter de jeudi le 30 novembre et ce jusqu'à dimanche le 3 décembre inclusivement, les gens de tout âge pourront se renseigner sur la sécurité routière et la façon de prévenir certains accidents fâcheux.

On pourra questionner les experts sur les systèmes électroniques de feux de circulation, l'ivresse, les appareils radar, le nouveau système de points démerite, etc...

panne dans une tempête de neige, etc...

D'autres séances d'information seront organisées pour les classes d'étudiants en âge de conduire la voiture. Des films seront aussi présentés au grand public tout au cours de la fin de semaine. Ces films porteront sur la sécurité à bicyclette, la conduite en hiver, les voies ferrées, etc...

Le tout sera présenté dans les cadres de la semaine internationale de la sécurité routière. Bienvenue à tous!



# Vente Avant Noël

Voyez la grande circulaire Greenberg "Vente Avant Noël"... toutes les pages sont remplies de nouvelles modes et de suggestions-cadeaux pour vous, votre famille et le foyer!

**30 nov. au 2 déc.**

# GRATIS!

## 500 GAGNANTS

de certificats-cadeaux ce mois-ci!

Encaissez votre chèque d'Allocations Familiales du Québec chez Greenberg et remplissez un coupon d'inscription. Ce tirage de certificats-cadeaux aura lieu le vendredi le 22 décembre à 7:30 dans tous les magasins Greenberg!

**Bas-culotte "Taille Universelle"**

Pour dames ou adolescentes; modèles variés; première qualité.

**2 \$1** pour

**Ens. de nappe imprimée-main!**

Lavable; couleurs inaltérables; nappe 50" x 30"; 4 nappes-ronds.

**1 \$56** ent.

**Veste de ski moniteur pour hommes!**

En ciré nylon; rembourré de fibre Polyester. Tailles: P.M.G. EG. (34-46).

**9 \$66**

ORD. 12.99

**Vestes de ski pour garçons 8-18!**

En nylon, rembourré de fibre Polyester; modèle moniteur.

**7 \$66**

ORD. 9.97

**Paletots sport pour hommes!**

En épais velours côtelé, double de peluche. Tailles: 34-44.

**2 \$388**

ORD. 32.99

**Ensemble de bain 2-pièces!**

Descouvert de bain 24" x 36" et couverte-siège en chenille.

**3 \$26** ent.

**Bas extensibles pour hommes!**

Choix de tricot de fantaisie en nylon; seyants 10 à 12.

**44¢**

**Pulovers variés pour enfants!**

Tricotés côtelés acrylique; modèles variés. 2-3x et 4-6x.

**2 \$66**

ORD. 3.99

**Paletots sport pour garçons!**

En robuste vinyle, garnie de tissu piqué. Tailles: 8 à 18.

**1 \$288**

ORD. 16.99

**Solde! Pullovers pour hommes!**

Épais, gros tricot laine ou acrylique. P.M.G.E.G. (34-46).

**4 \$66**

A 12.99

**Pantalons évasés garçons 8-16!**

En tricot Polyester double; deux motifs, teintes variées.

**4 \$99**

ORD. 8.95

**Carpettes en mousse moelleuse!**

Mousse fleurie de teintes vives. Dimensions: 20" x 40".

**1 \$27**

**28 MAGASINS** DANS LA PROVINCE

**420 DES FORGES ANGLE ROYALE, TROIS-RIVIÈRES**

• MONTREAL (13) • QUÉBEC (7) • MONTE-LEONE (1)

• ST-JEROME (4) • ST-LEONARD (1) • GRANBY (1)

• ST-HYACINTHE (1) • CHÉRBOY (1) • ST-ZAN (1)

# Noël au carré des forges

**Vous trouverez tous vos cadeaux pour les fêtes chez Pollack**  
**Verrerie et Vaisselle Rayon 3760 - Troisième étage**

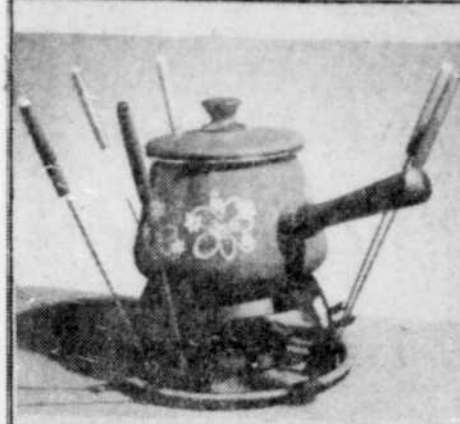

Ensemble à fondue  
**1750**

Ensemble à fondue comprenant le caquelon de 2 plates en acier fini porcelaine émaillée avec poignée de bois, le brûleur à alcool, le plateau, le support de fer noir ainsi que 6 fourchettes.

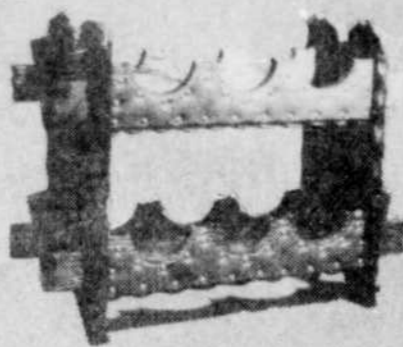

Porte-bouteilles décoratif  
**1398**

Porte-bouteille pouvant soutenir 6 bouteilles. Style espagnol, garniture de cuir rouge, 22" de large x 8" d'épais x 17" de haut.



Amusantes jarres à biscuits  
**598**

Choix de jarres à biscuits très décoratives. Céramique peinte, hauteur de 13 pouces.

Ensemble d'ustensiles des plus décoratifs

Reg. 7 98

**588**

Ensemble original de style colonial comprenant la cuillère et la fourchette d'une hauteur de 28 pouces.

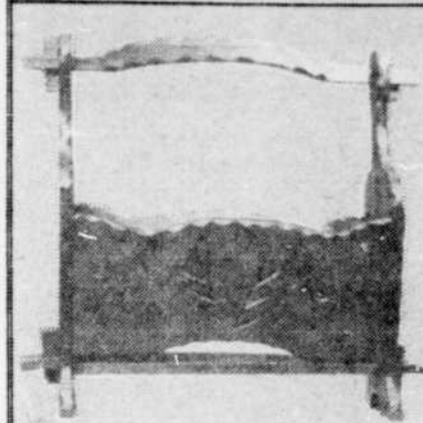
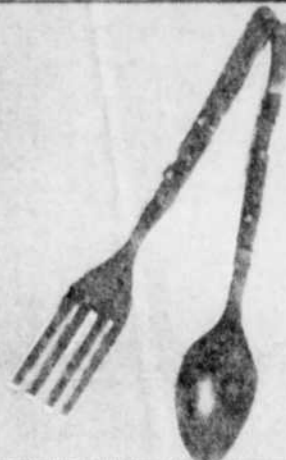

Porte-journaux et revues

Reg. 12 98  
**1088**

Trois jolis porte-journaux et revues, style espagnol de qualité, 18" de long x 8" d'épais x 20" de haut.



Service à vin 7 morceaux  
**2500**

Service d'importation italienne comprenant un pichet et 6 verres. Plusieurs autres modèles au choix de 22.95 à 27.95.

Ustensiles pour le bar  
**698**

Ustensiles dans une base en céramique à imitation drôle. Cet ensemble comprend: 6 ustensiles indispensables. En acier inoxydable, hauteur 11 pouces.

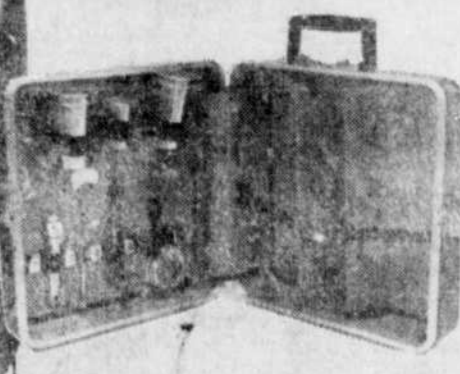

Bar portatif 3 bouteilles  
**1795**

Bar portatif modèle mallette comprenant: 3 verres d'aluminium, pince, cuillère, couloir et ouvre-bouteille. Aussi modèle pour 2 bouteilles 15.95

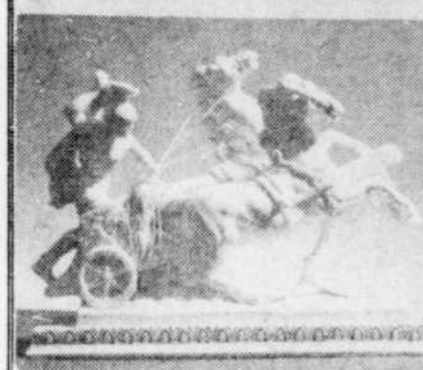

Figurine d'Albâtre  
**2398**

Figurine illustrant un guerrier au combat. Choix de figurines de David, Moïse, Yéous, etc. 5.98 à 85.00

Bouteille décorative  
**1198**

Bouteille pour le bar. Importée d'Italie, cette bouteille garde les boissons fraîches. Choix d'autres modèles de 5.98 à 19.98.



Tire-bouchon automatique  
**179**

Tire-bouchon en métal chromé. Modèle à 2 leviers d'utilisation facile.

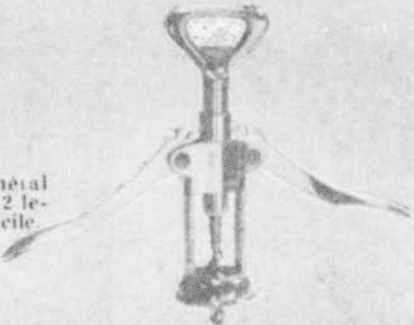

Téléphone français  
**3850**

Téléphone français de style ancien et décoratif. Fonctionne réellement et peut être installé par la compagnie.

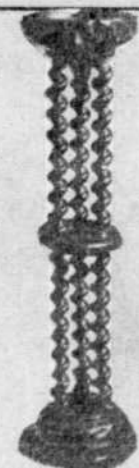
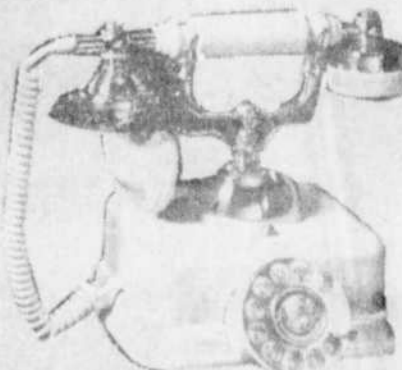

Cendrier sur pied  
Reg. 13.95  
**988**

Cendrier de style espagnol sur trois pieds. Hauteur totale de 30 pouces.

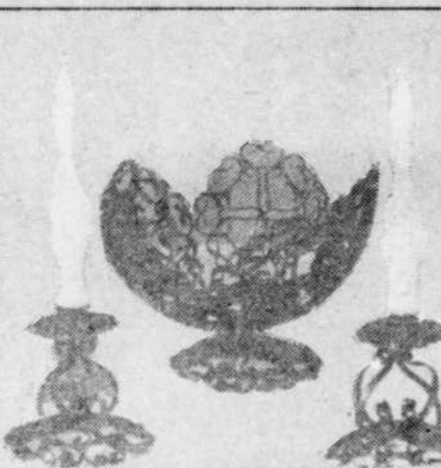

Ensemble de fer travaillé  
**598**

Ensemble espagnol en fer forgé comprenant: plat à fruits et 2 chandeliers.

Ensemble pour le bar  
**998**

Ensemble comprenant: 1 mélangeur en acier inoxydable, 1 verre à mesurer, 1 couloir et une cuillère.



Ensemble pour le bar  
**798**

Ensemble en forme de hibou contenant 6 ustensiles pratiques: pince, tire-bouchon, mesure, couloir, ouvre-bouteille, cuillère à mélanger.

Chandelier espagnol  
**598**

Joli chandelier en bois sculpté hauteur de 9 pouces. Egalement disponible dans les hauteurs de 13 pouces, 6.98 et de 16 pouces, 8.98.

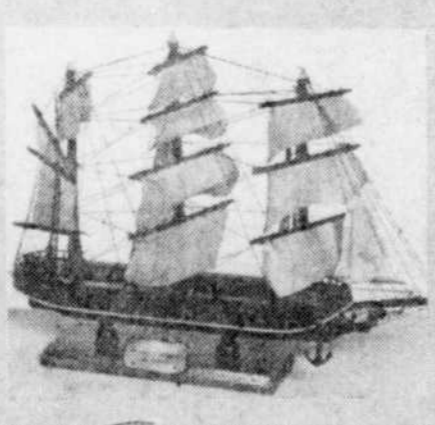

Voiliers espagnols  
**2000**

Voilier importé d'Espagne entièrement fait à la main. Réplique de voiliers célèbres, 22" x 17". Autres modèles de 15.00 à 79.00.



Support à ustensiles  
**698**

Support de céramique en forme de chef cuisinier, tient 5 ustensiles pratiques en acier inoxydable à manche noir. Hauteur de 11 pouces.

Guide du temps  
**1695**

Ensemble de baromètre, thermomètre et hygromètre, vous indiquant toutes les précisions sur le temps. Hauteur de 20 pouces. Autres modèles de 22 pouces à 19.95.



Chandelier de table  
**698**

Joli chandelier à éclairage très tamisé. Globe enveloppant de couleur jaune.



Bar en forme de globe terrestre  
**20000**

Bar rotatif sur roulettes, sur base de bois brun foncé. Diamètre de 19" hauteur de 49". Autre modèle de 16" de diamètre à 170.00.

Chaise "El Greco"  
Reg. 16.95  
**1098**

Chaise espagnole de style rustique en bois foncé. Hauteur totale de 29 pouces. Modèle très décoratif.



Porte-journaux démontable  
Reg. 10.98  
**688**

Elegant support de bois fini noyer pour journaux, revues, et magazines. Il offre un bon espace de rangement.



Cendrier sur table  
**398**

Cendrier de style espagnol en bois de teinte très foncée.



Ensembles de sous-verres  
**350**

Ensemble de 8 sous-verres contenus dans un pratique coffret avec anneau sur le dessus.



Seau à glace  
**798**

Indispensable seau à glace isolé, fini chrome ou doré. Poignées en forme d'anneau.

Téléphonez 378-9111 ou utilisez le coupon ci-joint C.P. 1445, Trois-Rivières

Veuillez m'expédier les articles suivants port payé

Rayon	Quant.	Description	Prix
Plus taxe de 8%			
TOTAL			

Chèque inclus  
Envoyez C.O.D.  
Nom  
Adresse

Mandat-poste  
Portez à mon compte

UTILISEZ  
**CAP**

Articles de qualité et garantis à votre COMPLET DE L'ACHETEUR PRÉVOYANT un remboursement à partir d'un montant de 100.000\$.

Ouvert de 9h30 a.m. à 5h30 p.m. tous les jours sauf les jeudi et vendredi de 9h30 a.m. à 9h p.m. - Samedi de 9h00 a.m. à 5h p.m.

**Pollack**  
CENTRE-VILLE, CARRE DES FORGES

**BEGIN VOUS OFFRE EXACTEMENT CE QUE VOUS CHERCHEZ A DES PRIX INCOMPARABLES !**

**BIJOUX**  
OR CONTRÔLE  
14 CARATS

**30%**



Val. rég. \$75.00  
**PRIX BEGIN \$39.00**



Val. rég. \$67.50  
**PRIX BEGIN \$36.00**



**ENSEMBLE 14-18 K**  
25 POINTS  
**PRIX BEGIN \$149.00**

**JONC SEUL**  
**PRIX BEGIN \$24.00**



**PERLES**  
CULTIVÉES  
montures 10 carats  
Val. rég. \$21.00  
**PRIX BEGIN \$10.50**

**POUR HOMMES = BLUESTONE**



**17 PIERRES**  
MOUVEMENT  
SUISSE  
Modèle sport chromé, trotteuse rouge, radolite, forme baril, calendrier, cadran lunette "O-Ring" noir, bracelet noir de plongée.  
**PRIX BEGIN \$28.50**



**B) MONTEUR CALENDRIER** avec jour et date. Automatique, mouvement 25 rubis, boîtier jaune. Bracelet cuir.  
**PRIX BEGIN \$39.95**



**C) MOUVEMENT 17 RUBIS**, non automatique. Boîtier jaune, bracelet en cuir.  
**PRIX BEGIN \$19.95**

**MONTRES BLUESTONE POUR DAMES**



**MONTRE SPORT**. Mouvement 17 rubis. Boîtier jaune. Chiffres romains. Bracelet en Corfoam.  
**PRIX BEGIN \$29.95**



**MONTRE BIJOU**. Mouvement 17 rubis. Chiffres champagne. Boîtier jaune, bracelet incorporé.  
**PRIX BEGIN \$39.95**



**MONTRE MODERNE**. Mouvement 17 rubis. Boîtier jaune, chiffres de couleur. Bracelet assorti.  
**PRIX BEGIN \$19.95**

**SANYO**  
Enregistreuse cassette-radio AM FM

- Poste radio AM FM à même
- Contrôle automatique de la levée
- Fonctionne sur CA ou sur piles (incluses)
- Complet avec cassette microphone et écouteur.

**PRIX BEGIN \$87.00**

**SANYO P-3001CU**  
10 UHF VHF PORTATIF

- Fonctionne sur A.C.
- Circuit imprimé
- Contrôle et haut-parleur à l'avant
- 13 le 5 or

**PRIX BEGIN \$86**

**SYSTÈME STEREO AM FM de "SANYO"**  
Ce système moderne AM FM stéréo de 80 watts est une véritable révolution dans le monde de la radio. Il est composé de deux unités séparées et de deux haut-parleurs. Ce système stéréo combine un puissant récepteur 25 watts et un amplificateur automatique de 50 watts auto-alimentés pour magnétophone et microphone.

• 2 unités de haut-parleur complètes avec câbles séparés pour la réception. En deux unités de microphones (22 total). Modèle P-300.

**POURQUOI PAYER PLUS CHER ?**  
**\$189.00**

**RASOIRS**  
PHILIPS No H.P. 1123  
Nouveau Philips exclusif - HP 1118 à 3 têtes - 9 positions  
Reg. \$39.95  
**PRIX BEGIN \$29.95**

REMINGTON LB 29 "QUICK CHARGE"  
Reg. \$44.95  
**PRIX BEGIN \$32.75**

REMINGTON LEXTROBLADE LB 26  
Reg. \$31.95  
**PRIX BEGIN \$22.95**

**MAGNETOPHONE "SANYO" à cassettes**  
SPECIAL \$26.95

**LUNETTE D'APPROCHE**  
7 x 50 verres teintés.  
**PRIX BEGIN \$24.75**

**CONRAD BEGIN**  
Achetez directement de l'importateur et épargnez  
500 rue Des Forges Importateur diamantaire Trois Rivières

On veut guérir les maux qui affligent les villes

**Conférence au sommet des super-villes**

TOKYO (Reuter) — Les dirigeants de cinq des plus grandes cités du monde — Tokyo, New York, Londres, Paris et Moscou — se sont réunis mardi dans la capitale japonaise à l'invitation de son gouverneur pour tenter de trouver en commun les meilleurs remèdes aux maux qui affligent les villes.

Des l'inauguration de la conférence, qui durera trois jours, le gouverneur de Tokyo, M. Ryokichi Minobé, a lancé un avertissement aux délégués: si des remèdes ne sont pas appliqués rapidement, la détérioration des villes sera telle qu'elle présentera un risque grave pour la santé de leurs millions d'habitants.

"Les villes géantes ont joué un rôle important dans le développement national, politique, économique et culturel des nations. Mais si, dans le passé, la technologie a aidé au développement urbain, elle est aujourd'hui parvenue au point où elle est la cause de problèmes urbains néfastes pour l'existence de dizaines de millions d'hommes. La civilisation moderne, en créant les grandes cités, a donné naissance à de nombreux problèmes", a souligné le gouverneur de Tokyo.

C'est pour régler ces problèmes que M. Ryokichi Minobé fait campagne, depuis trois ans, pour réunir une conférence des responsables des grandes cités mondiales. Enfin organisée, elle réunit, autour du gouverneur de Tokyo, MM. Raoul Moreau, se-

crétaire général de la préfecture de la Seine, John Lindsay, maire de New York, Vladimir Prokorsky, président du comité exécutif de Moscou, et sir Des-

mond Plummer, président du conseil de Londres. Chacun d'eux présentera un rapport sur les problèmes auxquels leur ville se trouve con-

frontée et sur les solutions qui leur ont été jusqu'à présent apportées. On discutera en détail les problèmes les plus aigus: logement,

traitement des ordures, lutte contre la pollution et les nuisances, approvisionnement en eau, circulation et moyens de transport pour les banlieusards.

**Noël au carré des forges** EN VILLE  
**CARRÉ des FORGES**

**Vous trouverez tous vos cadeaux pour les fêtes chez Pollack**

**LUCIEN HÉTU**

**SPÉCIAL 199**

Tous les disques de Lucien Hétu offerts à prix réduits.

**VENEZ LE RENCONTRER CHEZ POLLACK**

Demain et vendredi de 2h p.m. à 4h p.m. et de 6h30 p.m. à 9h p.m.  
Samedi de 10h a.m. à midi et de 2h p.m. à 4h p.m.  
DISQUES - Rayon 3800 - Rez-de-chaussée



**SON DE QUALITÉ PANASONIC®**  
à l'avant-garde du temps

<b>Radio AM FM de table</b> <b>\$69.95</b>	<b>Radio AM FM avec interphone</b> <b>\$34.95</b>
<b>Radio AM FM haut-parleur de 4"</b> . Synchronisation à curseur éclairant, sélecteur de bande, circuits transistorisés. Coffret en tôle avec panneau frontal noir avec bordure de chrome.	<b>Radio Panasonic de table</b> ou adaptable au mur, interphone à sens unique, qui vous permet d'entendre ce qui se passe dans les autres pièces. Vert au tangente. Micro optionnel.
<b>Radio de table AM FM de silhouette attrayante</b> <b>\$69.95</b>	<b>Radio AM FM style contemporain</b> <b>\$99.95</b>
Panasonic a su combiner la sobriété et la beauté de ce radio vertical à antennes incorporées, haut-parleur dynamique de 1" système stéréo vertical. Circuits transistorisés. Coffret fini noyer.	<b>Horloge à lecture directe</b> . Minuterie 60 min. Haut-parleur de 1". Adaptateur d'écouteur haut-parleur d'oreiller. Fusain foncé et cotés noyer laqué.
<b>Radio réveille-matin aux lignes sobres</b> <b>\$69.95</b>	<b>Radio AM FM avec calendrier</b> <b>\$99.95</b>
Cadran pendulette avec minuterie 60 min. et arrêt automatique. Réveille en musique ou par la sonnerie. Haut-parleur PM dynamique de 3". Disponible en noir ouivoire.	Il vous réveille à l'heure et vous donne la date. Circuit intégré, tout transistorisé. Haut-parleur de 1". Cadran lumineux. Se livre en noir ou blanc. Écouteurs inclus.
<b>Nouveau radio réveille-matin</b> <b>\$74.95</b>	<b>Le Père Noël attend les petits</b> tous les jours de 2h p.m. à 4h p.m. et le samedi de 10h a.m. à midi et de 2h p.m. à 4h p.m.
Réveille-matin d'un nouveau genre: musique ou chants d'oiseaux. Dispositif réveille-certain. Cadran à lecture directe, haut-parleur de 3 pouces. Haut-parleur d'oreiller facultatif.	

RADIOS — Rayon 3785 - Troisième étage

**UTILISEZ GAP**

Achetez AUJOURD'HUI et grâce à notre COMPTE DE L'ACHETEUR PRÉVOYANT ne commencez à payer qu'en Février

Renseignements à notre bureau de Crédit

**Pollack**  
CENTRE VILLE, CARRÉ DES FORGES

Ouvert tous les jours de 9h30 à 5h30 p.m.  
Sauf les jeudis et vendredis 9h30 a.m. à 9h p.m. Samedi 9h a.m. à 5h p.m.

Le service que vous offrez aux marchands est précieux. Mais le à la population des Annonceurs.

Les gens recherchent les annonces classées. Elles sont l'élément principal de leur réussite.

Les annonces classées sont le moyen le plus sûr de trouver des personnes et des entreprises.

Les annonces classées du Nouvelliste vous offrent les meilleurs résultats.

Les annonces classées du Nouvelliste sont le moyen le plus sûr de trouver des personnes et des entreprises.

Les annonces classées du Nouvelliste sont le moyen le plus sûr de trouver des personnes et des entreprises.

**L'EFFICACITÉ**  
des  
annonces  
classées  
du  
Nouveliste  
en fait  
leur  
**POPULARITÉ**

utilisez-les  
vous serez  
satisfaits



## le centre de la BOTTE...

*Peu importe sa préférence! Elle les aime hautes; elle les désire avec lacets; elle veut des boucles; elle favorise les semelles et talons surélevés; MADEMOISELLE Jr trouvera le style qui lui convient!*

**MARQUES RÉPUTÉES**

- KAUFMAN
- MINER
- BABY BEAR
- JUNIOR FOOTWEAR

**TOUJOURS À PRIX POPULAIRE**

POUR UN PLUS GRAND CHOIX



**Mademoiselle JUNIOR**

334 DES FORGES TROIS-RIVIÈRES

## Ceux qui laisseront une marque tangible

### Attention spéciale aux projets d'initiatives dans Champlain

par Royal ST-ARNAUD SAINT-TITE — "Une attention particulière sera apportée aux projets bien concrets, soit ceux qui laisseront dans le milieu où ils auront été exécutés des marques tangibles de leur réalisation. Les projets relatifs aux différentes formes d'enquêtes seront considérés, mais en deuxième place". C'est ce que déclarait, au cours d'une conversation téléphonique, le député fédéral du comté de Champlain, M. René Matte, rejoint à son domicile.

les projets seront acceptés en tenant compte des régions, c'est-à-dire que la décision du gouvernement portera principalement sur l'importance de la population, mais surtout sur le taux de chômage dans la localité concernée.

Selon M. Matte, cette décision du gouvernement fédéral repose principalement sur le fait que ce dernier veut favoriser l'engagement "des chômeurs prestataires". On sait que pour recevoir des prestations, un chômeur doit toujours être prêt à travailler. Dans le cas où un chômeur prestataire refuserait de travailler à un projet d'initiatives locales, ses prestations lui seraient refusées. Selon M. Matte, cette nouvelle formule du fédéral contribuera certainement à créer plus d'emplois dans les milieux qui en ont réellement besoin.

Des le début de l'entretien, le député du comté de Champlain aux Communes a insisté sur le fait que présentement il y avait beaucoup moins de projets, du moins à sa connaissance, de soumis qu'il y en avait l'année dernière à pareille date. On sait que pour l'année 1971-72, près de 70 projets d'initiatives locales ont été soumis au gouvernement fédéral et de ce nombre près d'une cinquantaine avaient été acceptés. Soit dit en passant, le comté de Champlain a remporté l'année dernière le record pour le nombre de projets acceptés dans un même comté.

**Engagement des chômeurs**

D'autre part, M. Matte a relevé un point important relativement à l'acceptation des projets présentés cette année. En effet, il a mentionné que cette année

### CURE DE BEAUTÉ...

au Centre du Cosmétique

A l'approche des Fêtes, Mme Gisele Deschamps convie toutes les dames soucieuses de leur élégance et conscientes des exigences de l'esthétique, à ce prévaloir de l'assistance et des soins experts que peut offrir le Salon Jean Marc.

Pour tous vos besoins de coiffure

**Le Salon Jean Marc**  
Tel.: 374-8777

### Enquête sur l'incendie d'un garage

JOLIETTE (C.B.) — Le directeur du service de protection contre les incendies de la ville de Joliette, M. Guy Ménard, a précisé hier que l'enquête n'était pas encore terminée pour identifier les causes d'un incendie qui a causé des dommages évalués à une somme approximative de \$7,000.

En effet, un feu dont on ignore pour le moment les causes exactes, a endommagé le garage de M. Guy Goulet, au 551 boulevard Barrette à l'heure du dîner samedi dernier. Le feu a détruit deux motoneiges et causé des dommages à l'édifice pour une somme approximative de \$3,000.

Le propriétaire de l'établissement était dans l'édifice au moment de l'incendie. Il semble, à prime abord, que du carburant ait été à l'origine des flammes mais il est difficile de le savoir avec précision tant que l'enquête ne sera pas terminée.

Les pompiers de la ville de Joliette ont dû utiliser un camion citerne pour maîtriser les flammes parce qu'à cet endroit de la municipalité il n'y a pas de bornes-fontaines.

## JOUEZ AU CARRÉ DES FORGES

<b>CARRÉ</b>									
17	47	29	48	12					
31	63	81	57	99					
61	95	94	3						
38	55	6	41	75					
40	13	51	66	23					

**CONDITIONS DU CONCOURS**

Se procurer les jetons et les cartes chez les marchands participants, sans obligation d'achat. La carte pierre vous donne droit au tirage de 2 téléviseurs couleur et de 2 stéréos.

Tirage les 22 décembre 1972, 26 janvier 1973, 23 février 1973 et 30 mars 1973.

La rangée CENTRE-VILLE vous donne droit de participer au tirage de mini-prix hebdomadaires.

Déposez vos cartes dans les boîtes installées à cet effet chez votre marchand. Les gagnants devront répondre à une question.

Les employés, les agences de publicité, les marchands ainsi que leur famille ne sont pas admis au concours.

### POUR PASSER UN HIVER SANS CORVÉE DE DÉNEIGEMENT

**SOUFFLEUSE A NEIGE SNOWFLITE**

MTD 26" 8 C.V. Reg. \$610.95  
**SPECIAL \$489.95**

MTD MOTEUR TECUMSEH 26" 7 C.V. Reg. \$558.95  
**\$449.95**

**SOUFFLEUSE A NEIGE SNOWFLITE**

M.T.D. MOTEUR TECUMSEH 4 C.V. Reg. \$309.95

**SPECIAL \$249.95**

**SOUFFLEUSE A NEIGE SNOWFLITE**

MTD Moteur Tecumseh 5 C.V. - Rég. \$376.95

**SPECIAL \$305.95**

**PELLE TRAINÉAU EN ACIER GALVANISÉ**

20" Reg. \$10.30 **\$7.75**

24" Reg. \$10.95 **SPECIAL \$8.25**

**3 MAGASINS POUR MIEUX VOUS SERVIR**

NOTRE MAGASIN DE LA RUE DES FORGES EST OUVERT JUSQU'À 5H. TOUS LES SAMEDIS D'ICI NOËL

**pag p.a. gouin ltée**

71, DES FORGES TROIS-RIVIÈRES TEL.: 376-2591

910, ST-MAURICE TROIS-RIVIÈRES TEL.: 374-6259

SHAWINIGAN ET GRAND'MÈRE TEL.: 536-5666 TEL.: 379-6310

HEURES D'AFFAIRES: LUNDI-MARDI-MERCREDI 8h30 a.m. à 5h30 p.m. JEUDI-VENDREDI 8h30 a.m. à 9h00 p.m. SAMEDI: COMMENÇANT LE 11 NOV. JUSQU'À NOËL 8h30 a.m. à 5h00 p.m.

### ACCUTRON par BULOVA



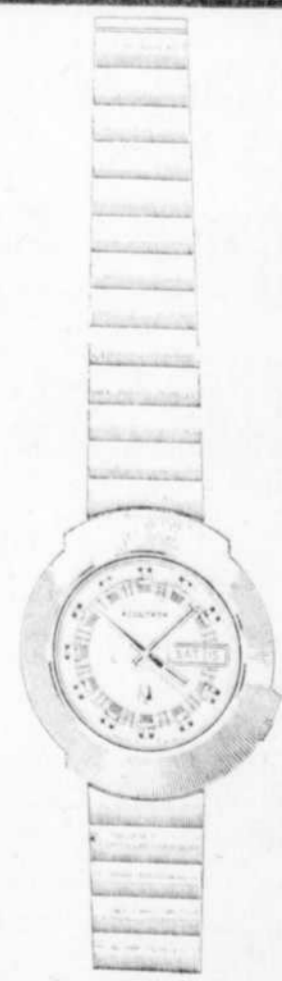

ACCUTRON - DATE et JOUR 235021. Entrainez automatiquement la date et le jour sur cadran blanc. À l'épreuve de l'eau. 1250.

## A. J. Bergeron

BIJOUTERIE — MAISON FONDÉE EN 1891  
112, DES FORGES 375-3264 TROIS-RIVIÈRES

La moitié des ministres du cabinet Trudeau

# Les avocats font figure dominante au gouvernement

OTTAWA (PC) — Comme à l'habitude, les avocats font figure dominante dans la composition du cabinet. Le premier ministre Trudeau lui-même est un ancien professeur de droit et voilà qu'il vient d'ajouter trois avocats de plus à son cabinet, pour en porter le nombre à 15, soit la moitié du nombre total de ministres.

Bien sûr, la formulation de lois fait partie de la routine pour le cabinet; on n'a donc pas à s'étonner d'y trouver autant d'avocats, d'autant plus que les Communautés elles-mêmes présentent aussi une énorme proportion d'avocats.

Quatre hommes d'affaires, trois économistes, trois journalistes, deux fermiers, un médecin, un professeur et un syndi-

caliste composent l'autre moitié du cabinet.

La moyenne d'âge des avocats du cabinet est de 43 ans, alors qu'il en va de 47 ans pour le cabinet dans son ensemble. En 1968, on s'en souvient, M. Trudeau avait également constitué un cabinet dont la moyenne d'âge était de 47 ans.

**Représentation**

Seuls, quatre ministres viennent de l'Ouest du pays; le nouveau cabinet ne respecte donc pas la règle idéale de la représentation régionale qui veut que de six à huit ministres du cabinet soient originaires des provinces de l'Ouest. Mais M. Trudeau n'avait, pour ainsi dire, pas le choix: le scrutin du 30 octobre ne lui a donné que sept

députés des Prairies et de la Colombie-Britannique.

La région des provinces de l'Atlantique est passée de un représentant, le ministre des Affaires des vétérans, M. Ian MacDonald, à quatre, ce qui représente une augmentation de trois à 10 sièges pour les libéraux dans cette région.

L'Ontario compte désormais 12 ministres, au regard de 10 avant les élections; le Québec en compte 10, soit un de plus qu'au dernier Parlement.

Traditionnellement, le cabinet fédéral devait compter un représentant anglophone du Québec,

un francophone de l'extérieur du Québec et un Catholique d'ascendance irlandaise. On a répondu à ces critères, délibérément ou non, par M. Charles Drury au Trésor, M. Jean-Eudes Dubé aux Travaux publics et M. Eugene Whelan à l'Agriculture.

**Anciens**

Huit ministres faisaient déjà partie du cabinet avant que M. Trudeau ne devienne premier ministre; il s'agit de M. Trudeau lui-même, du sénateur Paul Martin, de MM. Mitchell Sharp, Charles Drury, Allan MacEachen, John Turner, Jean Chrétien et Jean Marchand.

Tous, à l'exception de M. Marchand muté aux Transports, ont conservé les portefeuilles dont ils étaient titulaires avant les élections.

Les avocats sont:

- le premier ministre Trudeau;
- John Turner, Finances;
- Jean Chrétien, Affaires indiennes et développement du Nord;
- Donald Macdonald, Énergie, mines et ressources;
- Jean-Eudes Dubé, Travaux publics;
- Ron Basford, Affaires urbaines;

- Otto Lang, Justice et responsabilité du Conseil canadien du Bê;
- Jean-Pierre Goyer, Approvisionnement et services;
- Herb Gray, Consommateurs et corporations;
- John Munro, Travail et responsabilité d'Information Canada;
- Robert Stanbury, Revenu national;
- Warren Allmand, procureur général;
- Mary Lalonde, Santé et Bien-Être;
- André Ouellet, Postes;
- Paul Martin, leader du gou-

vernement au Sénat;

Liste des autres ministres et de leurs fonctions:

- Hugh Faulkner, syndicaliste, Transport;
- Hugh Faulkner, enseignant, Secrétaire d'État;
- Stanley Haidasz, médecin, ministre d'État responsable du multiculturalisme;
- Dan MacDonald, fermier, Vétérans;
- Eugene Whelan, fermier, Agriculture;
- Jeanne Sauvé, journaliste, Sciences et Technologie;
- Gérard Pelletier, journaliste, Communications;

- Donald Jamieson, journaliste, Développement régional;
- Mitchell Sharp, économiste, Affaires extérieures;
- Allan MacEachen, économiste, leader parlementaire, Environnement et Pêcheries;
- Robert Andras, homme d'affaires, Main-d'œuvre et Immigration;
- Alastair Gillespie, homme d'affaires, Industrie et Commerce;
- James Richardson, homme d'affaires, Défense;
- Charles Drury, homme d'affaires, conseil du Trésor.

## Le nouveau cabinet est encore moins représentatif (Stanfield)

Les changements apportés au cabinet Trudeau visaient à éloigner les ministres qui causaient des embarras au gouvernement, a déclaré lundi le leader conservateur Robert Stanfield.

"Il est évident que les ministres qui suscitaient des embarras au gouvernement ont perdu leur portefeuille", a dit M. Stanfield lors d'une conférence de presse.

Comme exemples de cette situation, le leader conservateur a nommé M. Jean-Pierre Goyer, jusqu'ici solliciteur général qui a été muté au ministère des Approvisionnements et des Services, et M. Gérard Pelletier, jusqu'ici secrétaire d'État qui a été muté au ministère des Communications.

M. Stanfield a déclaré que M. Bryce Mackasey, qui a démissionné vendredi comme ministre de la Main-d'œuvre, "a été complètement éliminé".

M. Stanfield qui se trouvait à Montréal afin de s'entretenir avec les organisateurs du parti, a dit que le nouveau cabinet "était moins représentatif que ne l'était le gouvernement avant les élections".

"Je dois dire que comme chef de l'opposition, le nouveau gouvernement ne m'effraie pas, a-t-il ajouté. Il nous reste à voir quelle sorte de programme ils vont mettre sur pied."

Il a loué le travail de Jean Marchand au ministère de l'Expansion économique et régionale mais il a ajouté que c'était une bonne idée de nommer Don Jamieson à ce ministère.

"Étant donné qu'il vient de Terre-Neuve, Jamieson s'attirera la sympathie des régions qui ont besoin d'aide."

**Baldwin**

A Grande Prairie, Alberta, M. Gerald Baldwin, leader parlementaire conservateur aux Communautés et député de Rivière-la-Paix, n'est pas content du nouveau cabinet.

"Comme il fallait s'y attendre, le nouveau cabinet est rempli de ministres québécois," a-t-il dit.

Quant à lui, la seule nomination valable au cabinet est celle de Hugh Faulkner, nommé secrétaire d'État. Il a ajouté que la nomination d'Eugene Whelan comme ministre de l'Agriculture ne peut signifier que des mauvaises nouvelles pour l'Ouest. Il a ajouté que M. Whelan ne sait absolument rien des problèmes de l'Ouest.

**Turner**

M. Whelan, le nouveau ministre de l'Agriculture, "semble comprendre très bien la situation de l'Ouest," a dit M. K. Turner, président du Saskatchewan Wheat Pool.

"J'ai toujours été surpris par ses tentatives de renforcer la position sur le marché du producteur à la base, a dit M. Turner lors d'une interview donnée à Regina.

"Je pense qu'il fera du bon travail. Il vient d'une ferme, il a fait partie du comité de la Chambre sur l'agriculture et il comprend les implications de l'agriculture dans le domaine international," a-t-il conclu.

**Moore**

A St-Jean, Terre-Neuve, le premier ministre Frank Moore a salué la nomination de Don Jamieson comme ministre de l'Expansion économique et régionale.

Le premier ministre conservateur a déclaré que M. Jamieson comprenait mieux que tout autre ministre fédéral les problèmes de Terre-Neuve.

**Stuart**

A Regina, le leader libéral de la Saskatchewan, D.G. Stuart, a déclaré qu'il était surpris que le ministre de l'Agriculture ne soit pas un citoyen de l'Ouest, mais il a tout de suite ajouté que le premier ministre Trudeau n'avait guère de choix dans l'Ouest.

"Le premier ministre n'avait qu'un choix limité dans l'Ouest," a-t-il dit faisant allusion aux sept députés libéraux élus à l'Ouest de l'Ontario. Quatre d'entre eux font partie du nouveau cabinet.

M. Stuart a déclaré qu'il était heureux de voir Jean-Pierre Goyer à un nouveau ministère.

"Comme solliciteur général, M. Goyer ne m'a jamais impressionné".

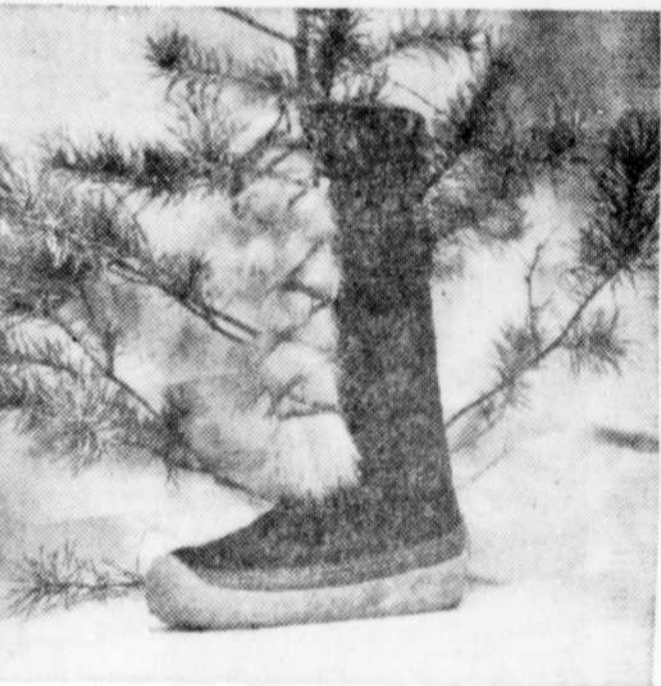
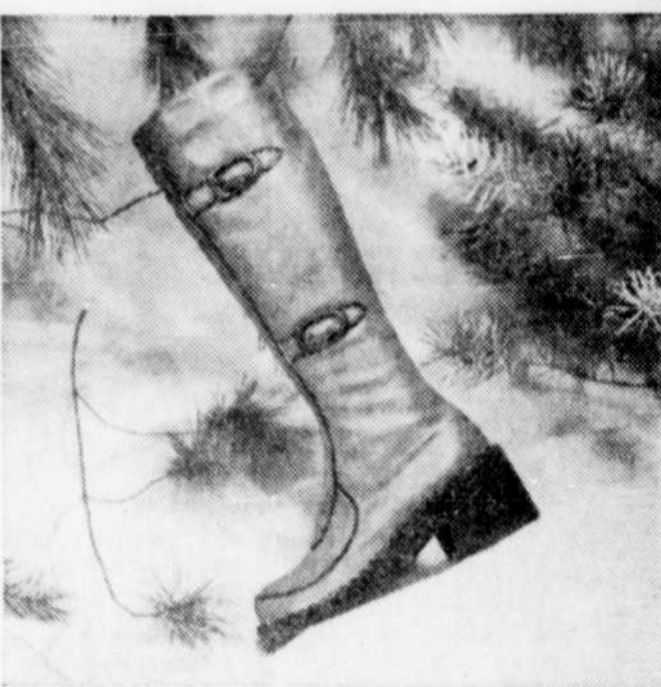
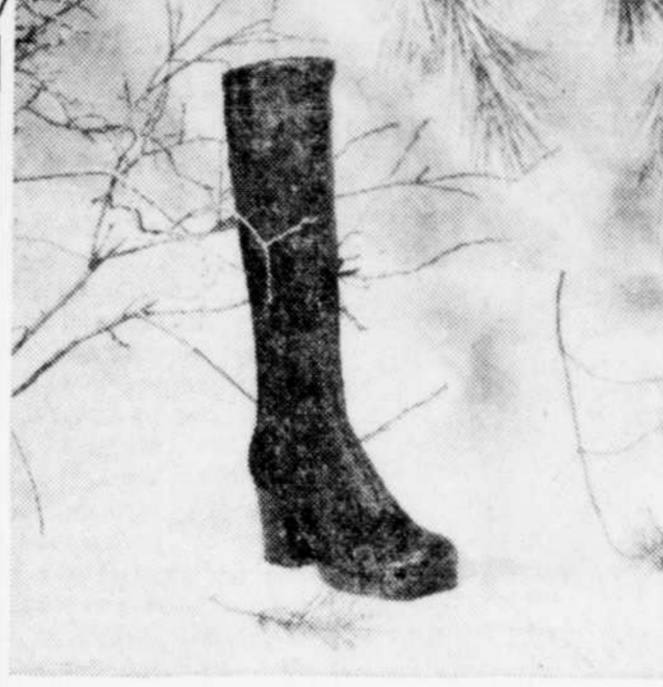

## Le centre de la botte...

Pour tout climat et saison; pour toute activité; dans toute circonstance et pour toute peinture; le vrai pays de la chaussure féminine, c'est toujours MADEMOISELLE.

L'endroit où depuis fort longtemps, l'élément féminin de toute la région trouve chaussure à son pied! Tous les plus récents modèles, suède, corfam, cuir froissé, etc., etc., dans toutes les couleurs en vogue. Pointures: 5 à 10.

TOUJOURS À PRIX POPULAIRE



POUR UN PLUS GRAND CHOIX...

**SPÉCIAL AVANT NOËL**  
RÉDUCTION DE  
**20% à 50%**  
SUR TOUTS NOS  
**APPAREILS ÉLECTRIQUES**  
TV-RADIOS-STÉREOS-CASSETTES

**Choix formidable de CADEAUX**

- MACHINES À COUDRE
- ASPIRATEURS
- POLISSEUSES
- ACCESSOIRES ÉLECTRIQUES
- MACHINES À ÉCRIRE
- MACHINES À ADDITIONNER

MACHINES À COUDRE USAGÉES ET PORTATIVES **\$199**  
à compter de

PLAN MISE DE CÔTÉ  
TERMES FACILES  
JUSQU'À 36 MOIS POUR PAYER

**CENTRE DE COUTURE SINGER**  
1396, HART — TROIS-RIVIÈRES  
**379-6040**

**CHARGEX**

**MADEMOISELLE**

334 Des Forges Centre-Ville TROIS-RIVIÈRES

EN VILLE CARRE des FORGES

DEMANDEZ VOTRE COUPON DE STATIONNEMENT

# JOUEZ AUX CARRES

**CONDITIONS DU CONCOURS**

Se procurer les jetons et les cartes chez les marchands participants, sans obligation d'achat. La carte pleine vous donne droit au tirage de 2 téléviseurs couleur et de 2 stères.

Tirage les 22 décembre 1972, 26 janvier 1973, 23 février 1973 et 30 mars 1973.

La rangée CENTRE-VILLE vous donne droit de participer au tirage de mini-prix hebdomadaires.

Deposez vos cartes dans les boîtes installées à cet effet chez votre marchand. Les gagnants devront répondre à une question.

Les employés, les agences de publicité, les marchands ainsi que leur famille ne sont pas admis au concours.

**EN VILLE**  
**CARRE des FORGES**

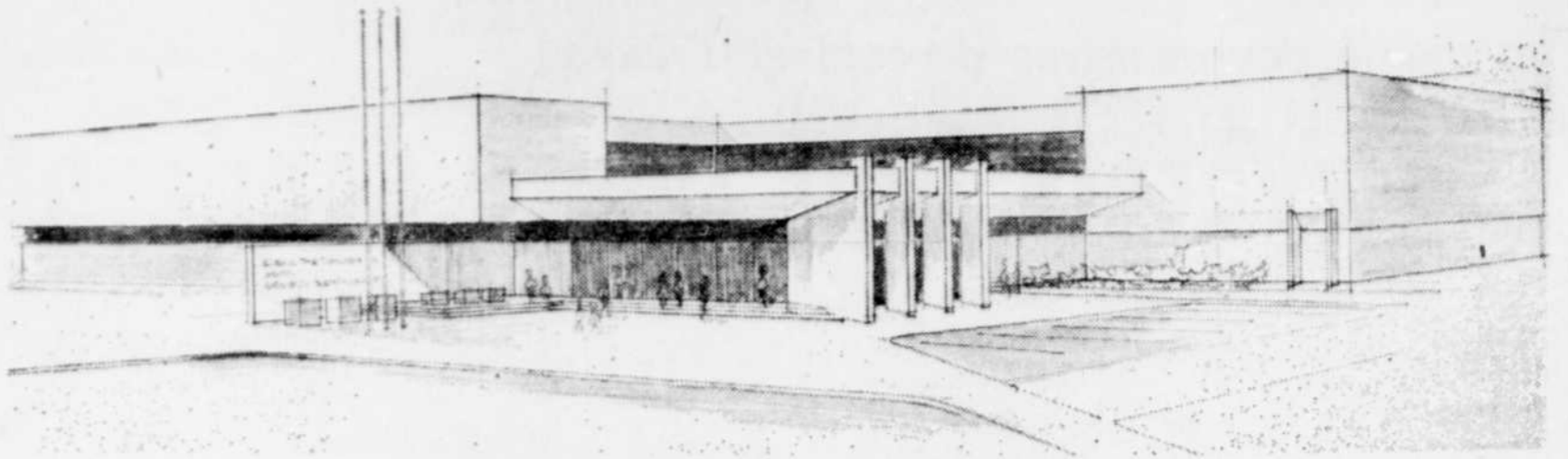

La future école polyvalente de Sainte-Geneviève-de-Batiscan...

Un projet évalué à \$1.6 million

## Première étape vers la construction de la polyvalente Sainte-Geneviève-de-Batiscan

par Raynald BRIERE

**TROIS-RIVIERES** — L'école polyvalente de Sainte-Geneviève-de-Batiscan, érigée au coût de \$1.6 millions et pouvant accueillir 700 élèves a pris forme, du moins sur les feuilles de plan des architectes. La firme Leclerc, Villemure, Caron, Juneau et Bigué de Trois-Rivières vient en effet de déposer les esquisses préliminaires qui doivent maintenant être soumises à l'approbation des officiers du ministère de l'éducation. Si la première phase ne rencontre aucun obstacle majeur, le projet poursuivra sa route jusqu'à l'adoption du plan final. Auparavant toutefois, il devra subir trois importantes épreuves. Une fois les travaux terminés cette école bouclera le réseau de six institutions du genre, propriétés de la commission scolaire régionale des Vieilles-Forges.

Actuellement les travaux se poursuivent à l'école Sainte-Ursule et à Chavigny.

Les esquisses préliminaires indiquent que la superficie totale de l'édifice scolaire sera de 102-527 pieds carrés, dont une surface de 22,158 pieds carrés, consacrée à un vaste complexe d'éducation physique et sport. La bibliothèque pourra accueillir 70 élèves à la fois sur une surface de 1,750 p.c. Le gymnase s'étendra sur 5,760 p.c., tandis que la salle de combat couvrira une surface de 3,500 p.c. Les concepteurs du projet ont également prévu la construction d'une piscine de 2 mètres et trois corridors, en conformité avec les normes du ministère de l'éducation. Des ateliers généraux pour garçons et filles ont également été dessinés de même que des locaux spéciaux servant à l'enfance inadapté.

de même que des locaux d'audition et une salle pour l'enregistrement et la projection font partie intégrante du projet soumis au ministère de l'éducation.

Les services de la pastorale, ceux de la santé, de même que les services psycho-scolaires bénéficieront d'une superficie de 2,540 pieds carrés. Les créateurs du projet ont prévu une superficie de 600X P.C. QUI SERA MISE à LA DISPOSITION DES ETUDIANTS POUR DES ACTIVITES DIVERSES. Les services alimentaires pourront compter sur une surface de 3,746 p.c. La salle à diner pourra recevoir 560 étudiants, celle des enseignants et du personnel administratif, 50 personnes. Les laboratoires s'étireront sur 6,525 pieds carrés.

Retour à l'élémentaire

Il va sans dire que cette école deviendra la première du genre dans le secteur. Les locaux occupés actuellement par la régionale des Vieilles-Forges seront remis à la commission scolaire, pour l'enseignement élémentaire.

## Restaurant Blue Bird



Mme Herman Lafontaine possède une vaste expérience pour la réception à domicile et "parties" privées. Pour tout renseignement et information:

**376-7939**

TOUS GENRES DE SERVICES A DOMICILE POUR LES FÊTES, MARIAGES, BAPTÊMES, FIANÇAILLES • FUNÉRAILLES • ETC.

311, DES FORGES Tel.: 374-9333

## AU ROUSSILLON

Jouissant d'une renommée incontestable dans toute la région, ce grand maître de la cuisine est de retour



PHILIPPE LUTZ chef cuisinier

CUISINE FRANÇAISE ET FRUITS DE MER A LEUR MEILLEUR

Salons privés pour parties

331, DES FORGES TROIS-RIVIERES

Pour réservations: 375-5444

2 HEURES DE STATIONNEMENT GRATUIT



# Soyez bien de votre temps...

Royal vous offre cette occasion unique et vous présente quelques-unes de ses créations masculines...







A l'occasion des fêtes, soyez à la fine pointe de l'élégance masculine. Notre expérience, notre vaste choix, notre personnel qualifié et nos quatre étages remplis de vêtements de qualité pour toute stature de 34 à 54, vous placeront en toute confiance à L'HEURE DE L'ÉLÉGANCE, DU CONFORT ET DE LA PERSONNALITÉ.

# Royal

MAGASIN 4 ÉTAGES POUR MIEUX VOUS SERVIR

STORE CHARGEX

RUE DES FORGES TROIS-RIVIERES TEL: 375-4055

Le centre des moyens techniques de l'enseignement a été conçu afin de répondre aux besoins présents et futurs. Ainsi, une salle de visionnement, une chambre noire, un local pour l'art graphique, un autre pour

Il n'est possible pour l'instant du moins de prévoir la date de mise en chantier du projet. Tout porte à croire cependant que l'étape préliminaire sera franchie assez aisément, ce qui permettra d'accélérer le processus de décision.



## Depuis longtemps...

...les annonces classées sont un moyen sûr et rapide de l'achat, vente et location. Appelez-nous aujourd'hui, demain nos lecteurs vous appelleront. Les résultats sont garantis, les annonces classées ont fait leurs preuves...

## les annonces classées

DU NOUVELLISTE

TROIS-RIVIERES ..... 378-6116  
SHAWINIGAN ..... 537-1801  
GRAND-MÈRE ..... 538-1717

# Nouveau procès demandé par Noël

par Jean FORTIER

LA TUQUE — Le juge René Hamel, de la cour supérieure, a été saisi, hier, d'un procès "de novo" demandé par le procureur de Jean-Louis Noël, Me Pierre Garon. Noël avait été condamné en juillet 1972 par le juge Pierre Trudel à \$300 d'amende et à une suspension de permis de conduire pour une durée de trois mois alors qu'il avait été reconnu coupable de négligence criminelle.

On se rappellera qu'à la suite de cette négligence criminelle qui a été commise le 26 juin 1971, un Latuquis, M. Roger Gi-

lard, avait été tué. Un accident de la circulation s'était produit sur la route 11 de la CIP à quelque trente milles au nord de La Tuque. Dans cet accident étaient impliquées l'automobile de M. Jean-Louis Noël de Neufchâtel et celle de M. Roger Girard de La Tuque.

Une enquête du coroner a donc eu lieu et le docteur Gaston Tremblay tenait Noël de responsable de négligence criminelle au volant de son automobile. Plusieurs témoins avaient été entendus dans cette cause, et de consentement avec

Me Garon de la défense, Me Lucien Dallaire procureur de la couronne, déposait les notes sténographiques et les documents tels que croquis et photos des lieux de l'accident devant le juge Pierre Trudel de la cour provinciale. Le procès a suivi son cours pour en arriver à la conclusion que les deux avocats, Me Dallaire et Me Garon devaient soumettre leur plaidoirie par écrit. Ce que firent les deux avocats avant que le juge Trudel ne reconnaisse Noël coupable de négligence criminelle.

Maintenant le tout se retrouve

entre les mains du juge René Hamel. Devant ce magistrat, le même procédé a été employé. Cette fois, Me Dallaire a déposé sa plaidoirie qui n'a changé en rien et qui mentionne entre autres que Noël circulait à sa gauche et que la collision fut frontale, que les pneus de l'auto de Noël étaient passablement usés, que Noël conduisait à une vitesse excessive, que Noël était passablement fatigué n'ayant pas dormi depuis au moins 32 heures. Toute la plaidoirie de Me Dallaire tourne autour de la fatigue de Noël au moment de l'accident.

**SPÉCIAL**  
**PRÉ-SAISON**  
7 FORCES

Rég. \$529.95

SPÉCIAL

**\$449<sup>88</sup>**

OUVERT LE SAMEDI  
APRÈS-MIDI

**SNOW SHARK** PREND SOIN DE VOTRE COEUR

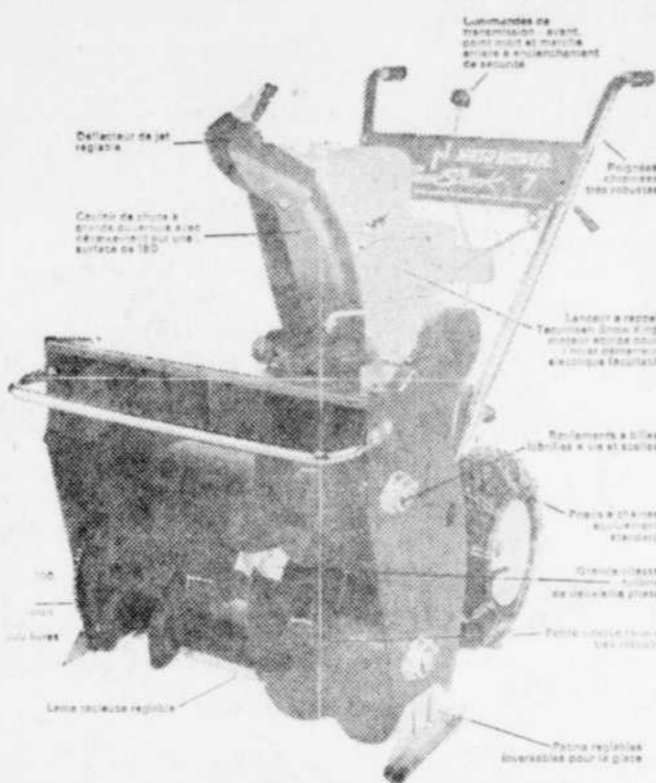

**QUINCAILLERIE ORANGER (1971) LTÉE**

300, RUE DES FORGES

TROIS-RIVIÈRES

TEL: 374-2491

**Ne cherchez plus...  
votre cadeau, nous l'avons!**



**R3 Diamond**

CENTRE COMMERCIAL LES RIVIÈRES  
4125, BOUL. DES FORGES T.-R.

**Diamond Inc.**  
1578 ROYALE TROIS RIVIÈRES

**le culottier  
Jeans**

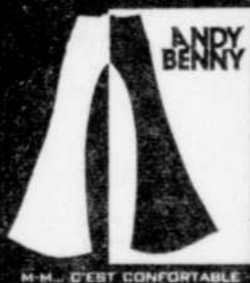

**le culottier  
Corduroy**

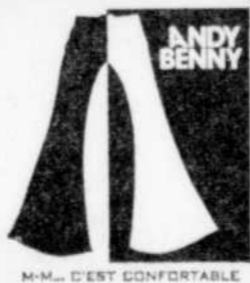

**le culottier  
Baggies**



**le culottier  
Chemises**

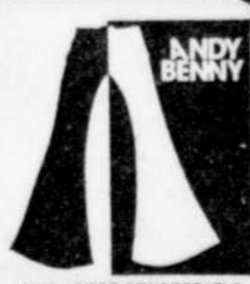

**le culottier**

SITUÉ AUX GALERIES DRUMMOND

ET

**284 DES FORGES - TROIS-RIVIÈRES**

**Special**

3 JOURS SEULEMENT

LA MAISON  
**Barakett** LTÉE



**20% à 50% DE RÉDUCTION**  
SUR TOUTE NOTRE COLLECTION DE  
**MANTEAUX**

- Drap
- Avec ou sans fourrure
- Peau de cochon
- Peaux de mouton reversées
- Sport

RÉDUCTION  
JUSQU'À

**50%**

SUR UN  
GROUPE DE

- Robes courtes et longues
- Tailleurs-pantalons • Pantalons
- Blouses • Cravates • Bourses
- Chapeaux et tuques de laine • Gilets

CHARGEX

LA MAISON



**Barakett** LTÉE

1457, NOTRE-DAME TROIS-RIVIÈRES





MAGIE de NOËL

# DUPUIS

Suggestions cadeaux élégants et pratiques

En prévision des froids d'hiver!



En velours côtelé doublé de Borg  
Valeur de 40,00

**3300** CH.

A. Chaud manteau d'automobile pour hommes. Doublure pleine longueur, en Borg. Devant double boutonnage; poches obliques. Brun, antilope. 36 à 44.

COMPOSEZ: 374-2411

Dupuis — Rez-de-chaussée — Rayon 610

Veste mode en laine  
SPÉCIAL

**3488**

B. Veste sport en chaude laine, doublure en borg, solide glissière. Tartan rouge, jaune, gris. 36 à 46.

COMPOSEZ: 374-2411

Dupuis — Rez-de-chaussée — Rayon 610

Vedette, le pardessus de laine

**8500** CH.

C. Un pardessus de coupe élégante, conçu dans un lainage à motif tweed ou uni, pour l'homme raffiné. Devant droit ou croisé; confection soignée. Gris, bleu ou brun. 36 à 46.

Pas de commandes téléphoniques s.v.p.  
Dupuis — Rez-de-chaussée — Rayon 610

D. En suède, style aviateur

Valeur de 70,00

**5800** CH.

Blouson en suède, à large collet garni de fourrure Borg contrastante, deux poches devant à bordure garnie de même, doublure pleine longueur. Tons de brun ou antilope. 34 à 46.

Dupuis — Rez-de-chaussée — Rayon 610

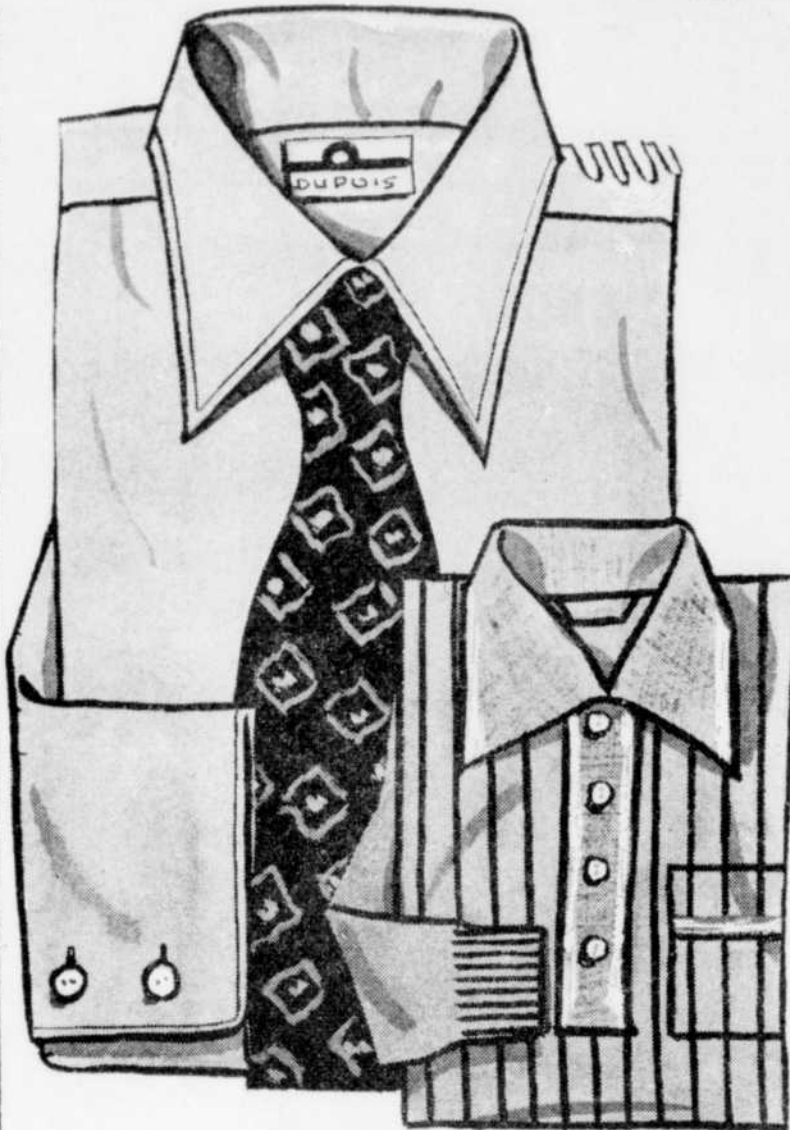

Chemises à pressage permanent

Valeur de 7,50

**559** CH. 2/1000

En polyester et coton. Poche-poitrine, poignets simples deux boutons ou poignets doubles. Teintes primées par la mode automne-hiver. 14 1/2 à 17 1/2.

Chandails

Valeur de 14,00

**1098** CH.

Chandails 67% acétate et 33% nylon. Style polo: col chemisier; plastron quatre boutons. Soutache au col, plastron et haut de la poche. Bande à la taille, de teinte chinée contrastante. Modèle à manches longues. Brun/beige, rouge/blanc, marine/blanc. P.M.G.  
2e CHOIX DE COULEUR S.V.P.

En tissu soyeux

Valeur de 4,00 et 5,00

**299** CH.

Un vaste choix de cravates, de manufacturiers connus. Elles s'harmonisent avec les chemises et complètes au goût du jour. Motifs des plus variés, dans le lot. Largeur mode. Tons or, bleu, vert, brun.

AUCUNE COMMANDE TÉLÉPHONIQUE S.V.P.

Cuir doublés

**599**

la paire

Protégez vos mains du vent et du froid avec ces gants en cuir, doublés. Brun ou noir. 8 1/2, 9, 9 1/2, 10, 10 1/2.

COMPOSEZ 374-2411

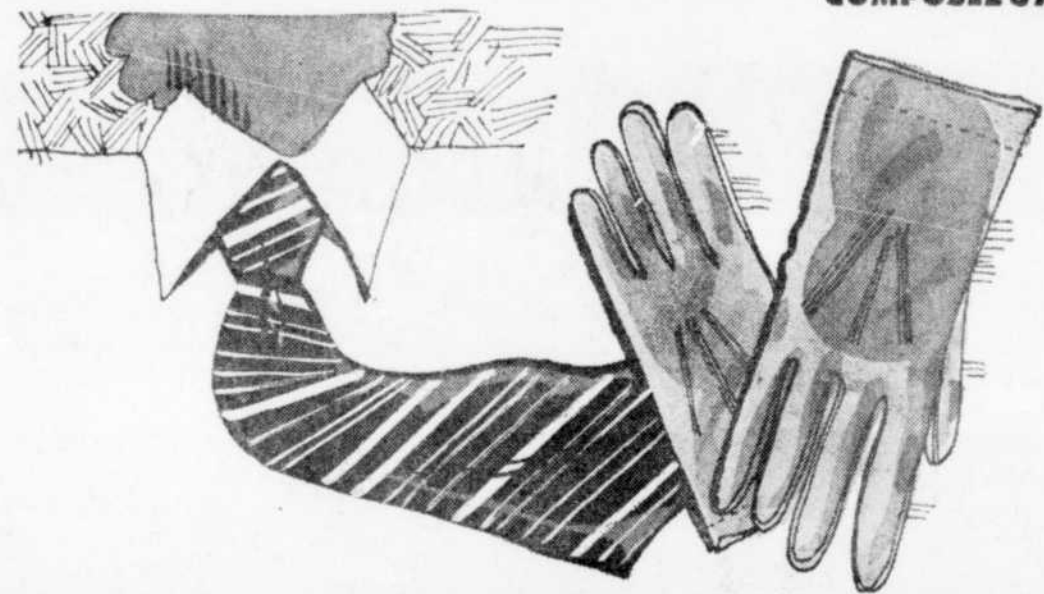

## Pour elle et lui

Bottes en peau de chèvre

PRIX DUPUIS

**2999**

la paire

Ces bottes chaudement doublées assurent un confort continu. Crêpe naturel pour une plus longue vie des semelles. Pour hommes: couleur miel, 7 à 12 sans demies.

Après-ski en loup marin naturel

BOTTE BASSE

**3499**

la paire

Loup marin naturel, semelle de crêpe véritable et doublure en peau de mouton. Garnitures de cuir. Pour dames: pointures 5 à 10, sans demies. Même modèle pour hommes: 6 à 12, sans demies.

Botte haute (non illustrée) 44.99 la paire

Bottes de loup marin

**3499**

la paire

Après-ski en véritable loup marin, à semelle de crêpe naturel et doublure de peau d'agneau. Fabrication québécoise. Pour dames: pointures 5 à 10, sans demies. Même modèle pour hommes: 6 à 12, sans demies.

COMPOSEZ: 374-2411

Pour hommes — Rez-de-chaussée — Rayon 670  
Pour dames — Deuxième — Rayon 470



JOUEZ AUX CARRÉS — DEMANDEZ VOS JETONS À TOUS NOS RAYONS



# MAGIA de NOËL

## DUPUIS

CENTRE VILLE

■ symphonic

### Stereo console table Garrard

Valeur de 369,00

**319<sup>00</sup>** ch.

Récepteur AM/FM/MPX stéréo. Table tournante Garrard de luxe, aiguille à diamant. Haut-parleurs: 2 de 8 po., 4 de 4 po. Lecteur de cassettes à 8 pistes. Contreplaqué fini "pecan".

COMPOSEZ: 374-2411  
Rayon 840 - Deuxième

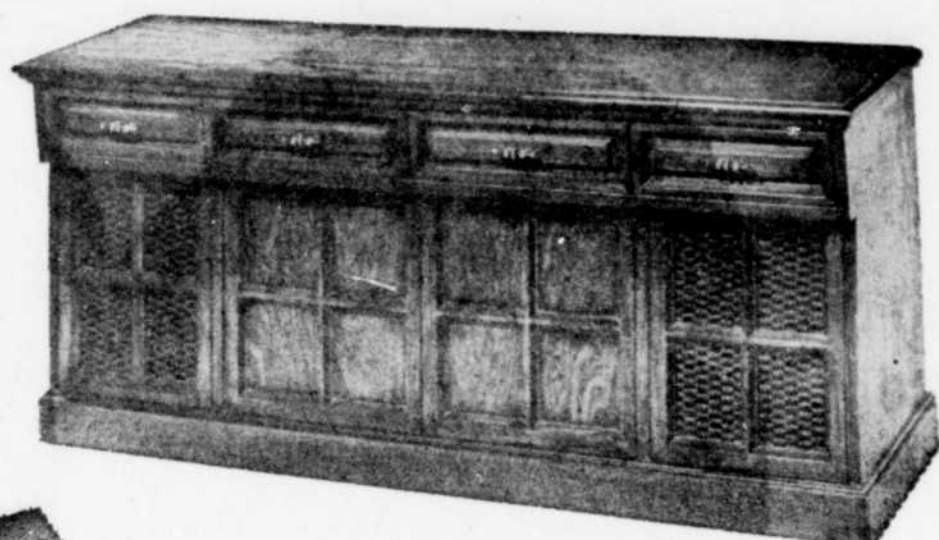

### Tourne-disque automatique

**49<sup>00</sup>** ch.

Table tournante automatique 4 vitesses. Aiguille réversible pour différentes vitesses. Joue disques stéréos ou mono. Teck, rehausse de bleu.

COMPOSEZ: 374-2411  
Rayon 840 - Deuxième

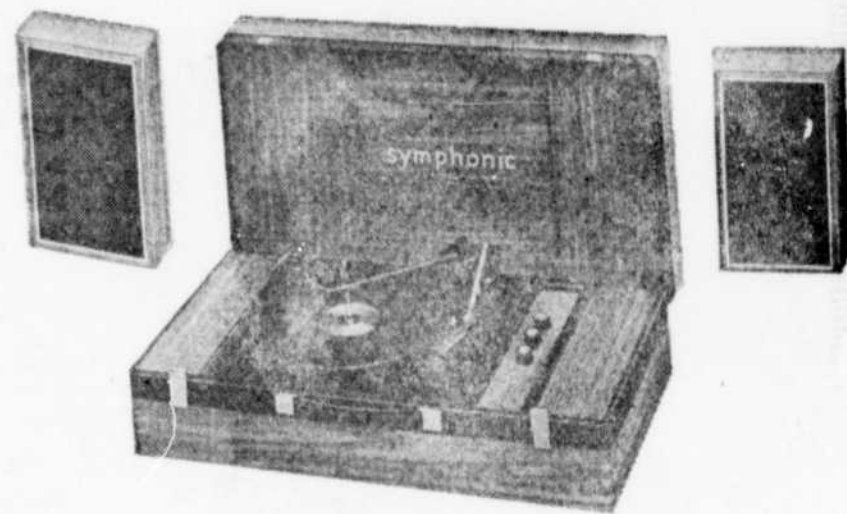

### Tourne-disque 4 vitesses

Table tournante à 4 vitesses, adaptateur pour 45 tours. Commandes pour volume et tonalité. Miel, turquoise, rehaussé de blanc perle.

COMPOSEZ: 374-2411  
Rayon 840 - Deuxième

**29<sup>00</sup>** ch.

### Haut-parleurs séparés

Table tournante automatique 4 vitesses, son stéréophonique. Commande de volume pour chaque canal. Entrée pour écouteur. 2 haut-parleurs par enceinte.

COMPOSEZ: 374-2411  
Rayon 840 - Deuxième

**79<sup>00</sup>** f.ens.

### Tourne-disque stéréo

Table tournante automatique 4 vitesses, son stéréophonique. Commande de volume pour chaque canal. Commande de tonalité, 2 enceintes séparées. Teck et noir.

COMPOSEZ: 374-2411  
Rayon 840 - Deuxième

**69<sup>00</sup>** ch.



### Laveuse et sècheuse automatiques

**299<sup>00</sup>** ch.

**189<sup>00</sup>** ch.

Laveuse automatique à 2 vitesses, 3 cycles de lavage, 9 de rinçage. Niveau d'eau réglable, choix de trois températures. Filtre à charpie, dessus porcelaine émaillée. Blanc, vert avocat, ton or. Couleur: 10,00 en sus. Même modèle que ci-dessus, 1 vitesse, blanc seulement

**274<sup>00</sup>** ch.

COMPOSEZ: 374-2411  
Rayon 770 - Deuxième

Sècheuse automatique à 3 cycles de séchage. Période de refroidissement pour les tissus à repassage permanent et laver-porter. Contrôle de chaleur à variation continue. Filtre à charpie, dessus porcelaine émaillée. Blanc, vert avocat, ton or. Couleur: 10,00 en sus.

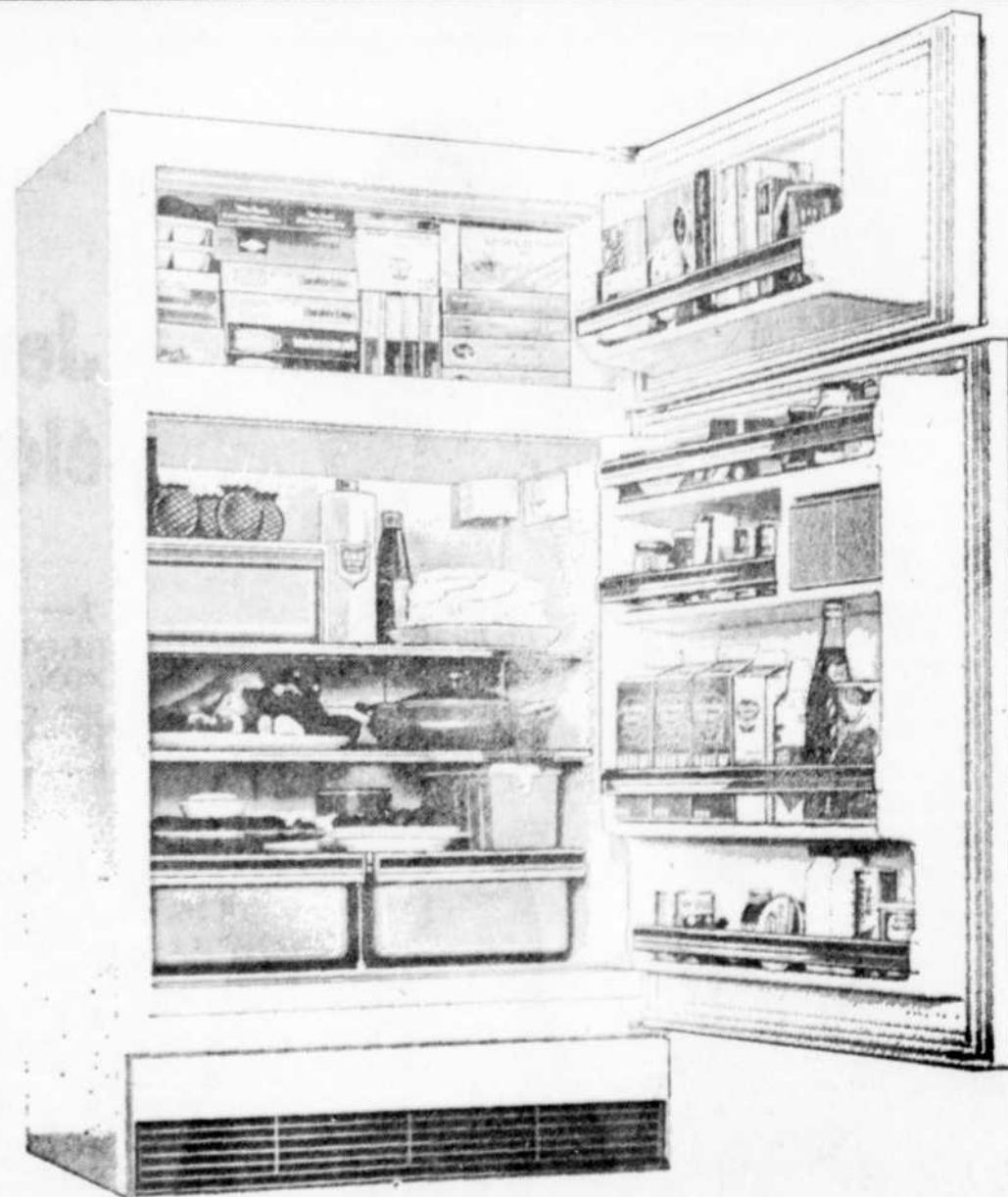

### Réfrigérateur-congélateur

**319<sup>00</sup>** ch.

Réfrigérateur-congélateur 14 pi.cu. Contrôle de température indépendant pour congélateur. Casiers à oeufs, à beurre et à fromage. Grands légumes, compartiment pour la viande. Tablettes ajustables. Intérieur fini porcelaine. Blanc, vert avocat, ton or. Couleur: 10,00 en sus.

COMPOSEZ: 374-2411  
Rayon 770 - Deuxième

**Jouez aux carrés — Demandez vos jetons à nos rayons**



# MAGIE de NOËL

## DUPUIS

CENTRE VILLE



### Douces fourrures

**CHAPEAU DE CHAT SAUVAGE NATUREL**, pleine peau.

**31<sup>88</sup>** ch.

**CHAPEAU DE RENARD EUROPÉEN NATUREL**. Pleine peau.

**33<sup>88</sup>** ch.

Plusieurs modèles au choix: boule, toque, cosaque.

Pas de commandes téléphoniques s.v.p.  
DUPUIS  
Troisième — Rayon 340

### Élégance hivernale en fourrure

**319<sup>00</sup>** ch.

Manteau en rat musqué naturel, modèle au goût du jour. 8 à 42.

**679<sup>00</sup>** ch.

Élégant manteau en vison pastel, peaux à l'horizontale. Teinte naturelle. 8 à 20.

Pas de commandes téléphoniques s.v.p.  
DUPUIS  
Troisième — Rayon 590



### Jeune élégance

A — **18<sup>00</sup>** ch.

**BLOUSE EN CHIFFON**. Modèle de fantaisie; coupe confortable. Blanc, rose, jaune, bleu. 5 à 15.

B — **22<sup>00</sup>** ch.

**JUPE LONGUE**. Large bande à la taille. Noir. 5 à 15, 12 à 20.

Rayon 531

C — **35<sup>00</sup>** ch.

**ROBE CHEMISIER EN TISSU ECOSAIS**. Poignets ajustés, ceinture en cuir, deux poches appliquées avec rabat de fantaisie. Marine, bourgogne. 10 à 20.

Rayon 530

**COMPOSEZ: 374-2411**

DUPUIS — Troisième  
Rayons 530-531

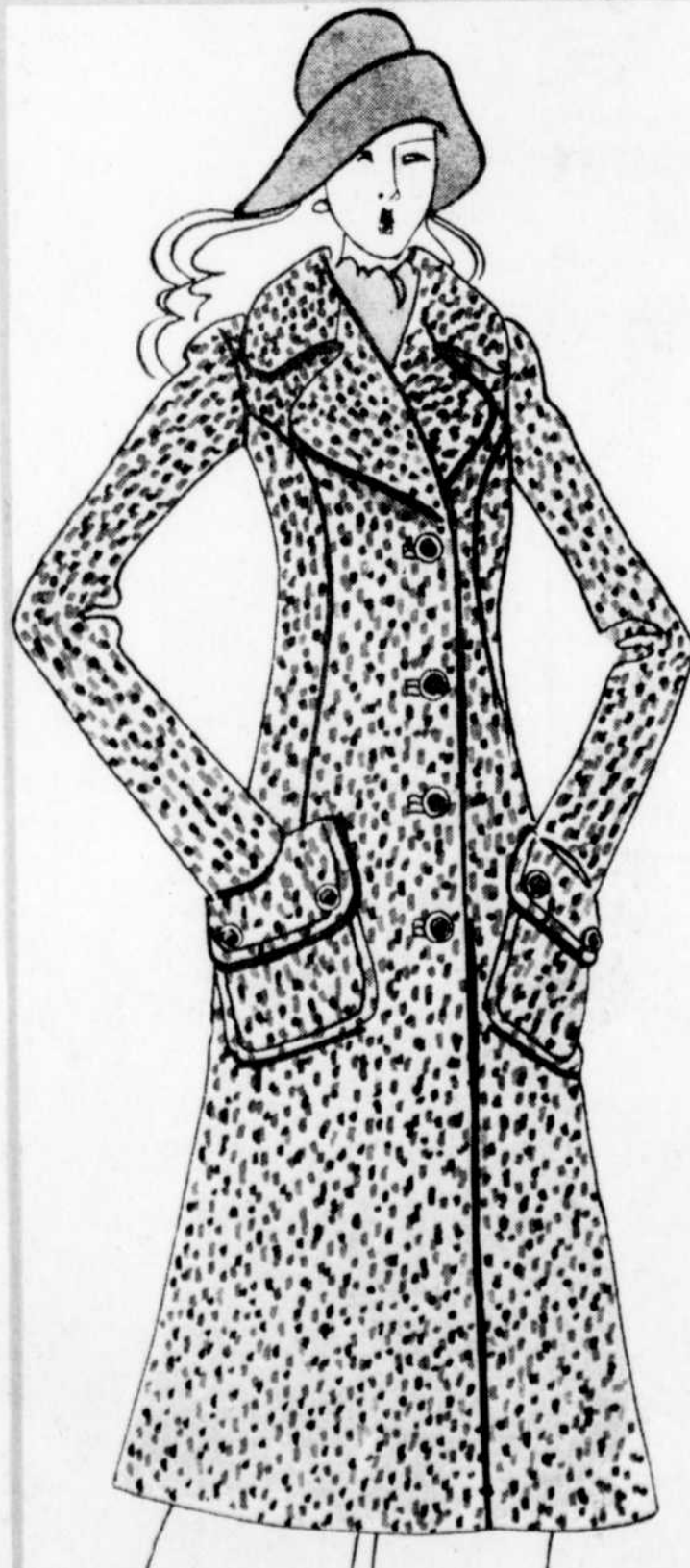

Luxeux tweed de laine...

**SPECIAL**

**60<sup>00</sup>** ch.

Devant simple boutonnage, poches appliquées de fantaisie, martingale, coupe jeune. Vert, mauve, bleu, rouge, brun. Modèle semi-ajusté pour les tailles 8 à 18; droit pour les tailles 16 1/2 à 24 1/2.

**COMPOSEZ: 374-2411**

DUPUIS

Troisième — Rayon 510

Jouez aux carrés.

Demandez vos jetons à tous nos rayons



# Woolco

## Le pays des merveilles de Noël

**Style raffiné confectionné au Canada**

Cette robe d'intérieur est confectionnée en acétate et nylon mauve, brun ou noir. Style décolleté avec manches courtes bouffantes; corsage et volant du bas à motif imprimé. Tailles P.M.G. pour dames.

**799**

CHACUNE

**Télécouleur portatif "Brentwood" 19" à bas prix avantageux!**

Un cadeau qui réjouira toute la famille! Châssis transistorisé à 85%, accord précis automatique, purificateur de couleurs automatique, en plus, main-d'œuvre garantie pour 1 an et lampe-écran pour 3 ans!

**439<sup>95</sup>**

CHACUN

**Une étrenne de reine: un tapis en peau de mouton!**

Ajoutez un cachet de luxe au décor de votre foyer avec ce tapis en peau de mouton mesurant 5 pieds carrés. On a gardé à la peau sa forme et sa couleur naturelles. C'est un cadeau qu'elle chérira longtemps!

**1299**

CHACUN

**On ne devinerait jamais que c'est un arbre artificiel!**

Arbre de 7' avec les nouvelles aiguilles en vinyle flexible! Il est tuffé grâce à ses 161 branches et décorera votre foyer sans danger d'incendie pendant toute la période des Fêtes. Tronc en bois franc et base compris. (Décoration en sus).

**21<sup>97</sup>**

CHACUN



SEULEMENT  
22 JOURS DE  
MAGASINAGE  
POUR NOËL  
"HÂTEZ-VOUS"

UTILISEZ VOTRE  
CRÉDIT WOOLCO  
POUR TOUT VOS  
ACHATS DES FÊTES !

Magasins à rayons  
**Woolco**

L'endroit où l'on trouve de tout  
Et on épargne beaucoup chez nous

Centre d'Achats Trois-Rivières-Ouest  
Boul. Royal - Laurentien et rue Côte

Galleries du Cap  
Rue Barkoff, près du 2<sup>e</sup> pont  
sur le St-Maurice (Radisson)

**HEURES D'OUVERTURE:**

LUNDI, MARDI, MERCREDI DE 9h.00 A.M. à 6h.00 P.M.  
JEUDI ET VENDREDI DE 9h.00 A.M. à 9h.00 P.M.  
SAMEDI DE 9h.00 A.M. à 5h.00 P.M.

Woolco

# Le pays des merveilles de Noël

UTILISEZ-VOTRE CARTE DE CRÉDIT WOOLCO POUR TOUTES VOS EMPLETTES DES FÊTES



- (A) Peignoir long en jersey d'Arnel lavable à la machine. Encolure en "V" et jupe ligne "A". Différents imprimés et couleurs dans les tailles P.M.G.
- (B) Long peignoir en nylon matelassé de polyester pour chaleur sans pesanteur! Boutons pleine longueur devant. Choix de 4 teintes ravissantes. Tailles: 8, 10, 12, 14.
- (C) Élegant ensemble en tissu mixte polyester et acétate comprenant un pantalon style "Palazzo" et court veston à col à revers. Choix de plusieurs motifs. Tailles: 7 à 15.
- (D) Longue robe-culotte à jambes style "Palazzo" et encolure en "V" en mélange de polyester et d'acétate. Manches courtes et galon entrecroisé devant. Différents motifs imprimés. 7 à 15.
- (E) Veston en tricot de polyester et d'acrylique avec col tailleur et boutonnage devant pour juniors. Manches longues. Choix de gris pâle ou rose, tailles: 8 à 16.
- (F) Pantalon à taille haute et jambes très évasées en tricot polyester et acrylique. Choix de gris pâle ou rose pour compléter le veston décrit ci-haut. Tailles: 8 à 16.
- (G) Jupe à plis très en vogue! Beau tricot de polyester et d'acrylique en gris pâle ou rose. Glissière latérale. Tailles: 8 à 16.
- (H) Blouse chemisier en polyester et coton pour adolescentes. Longs pans de chemise, arrondis. Manches longues à poignets. Disponible en blanc seulement. Tailles: 7, 8, 10, 12, 14.
- (I) Pantalons style "grand-père" en acrylique et coton plaid. Bande de taille haute et boutonnée; braguette; jambes à revers 2 1/2". Plaid ton or, gris ou vert. 7, 8, 10, 12, 14.
- (K) Pantailleur en polyester et coton rouge ou marine pour adolescentes. Chemisier genre sarrau boutonné devant avec manches longues et col blanc. Pantalon uni. 7, 8, 10, 12, 14.
- (L) Pull en tricot d'Orlon et de mohair rehaussé de similibroderie devant. Manches longues. Disponible en rose, bleu ou jaune; tailles: 8, 10, 12, 14.
- (M) Sac à main à double poignée en vinyle verni noir avec deux goussets extérieurs et gousset intérieur à glissière. Fermeture ton or. Fabriqué au Canada.
- (N) Sac à rabat genre enveloppe en vinyle verni noir avec fermoir tournant ton or. Poignée simple. Fabriqué au Canada.
- (P) Pull en tricot d'acrylique imprimé au pochoir. Ouverture à boutons devant. Le bas du corsage est rayé bleu/blanc/rouge et autres agencements de couleurs. Tailles: P.M.G.
- (Q) Chandail à manches courtes en tricot d'acrylique avec col similiroulé et délicats boutons dorés devant. Choix de blanc, brun ou rouge. Tailles: P.M.G.
- (R) Pull à manches longues en tricot de nylon coté fin. Haut col roulé. Choix de blanc, pourpre, rose, brun ou noir. Tailles: P.M.G.
- (S) Cardigan à manches courtes en tricot 100% acrylique. Col Peter Pan, manches bouffantes avec élastique, effet de rayures horizontales devant. Choix de 5 teintes. P.M.G.
- (T) Pantalons "grand-père" en coutil noir, vert, brun ou marine pour adolescentes. Bande de taille à 2 boutons et braguette. Jambes à revers. Tailles: 10, 12, 14, 14X.
- (U) Pantalons en acrylique plaid rouge ou vert; taille haute, jambes larges à revers. Profitez de ce bas prix et venez pendant que le choix est à son meilleur! Tailles: 8 à 16.
- (W) Pantalon en mélange d'acrylique et autres fibres à motif plaid marine/jaune, rouge/vert. Taille haute à 4 boutons, jambes larges à faux revers et braguette. Tailles: 10, 12, 14, 14X.
- (X) 2-pièces en polyester lavable à la machine pour garçons. Veston sport et pantalon marié, tous deux à motif jacquard en brun, marine, vert, bourgogne ou gris. Tailles: 4, 5, 6, 6X.
- (Y) Chemise sport sans repassage et lavable à la machine pour garçons. Couleur unie ou motif jacquard. Manches longues à poignets boutonnés. Choix de 5 couleurs. Tailles: 4, 5, 6, 6X.
- (Z) Robe en tricot lavable à la machine pour fillettes. Corsage en tricot coté et jupe évasée en tricot aspect tweed. Manches longues. Choix de 4 teintes dans les tailles 4, 5, 6, 6X.
- (AA) Blouse ample pour fillettes. Tricot à chaîne 100% acrylique. Longues manches bouffantes à poignets. Col montant. Glissière au dos. Blanc, jaune, rouge ou bleu pâle. Tailles: 4, 6, 6X.

7 87  
chacun

5 87  
chacun

16 88  
l'ens.

16 88  
chacun

15 95  
chacun

13 95  
chacun

11 95  
chacun

4 47  
chacun

8 76  
chacun

14 87  
l'ens.

6 87  
chacun

14 95  
chacun

8 95  
chacun

6 74  
chacun

6 74  
chacun

6 87  
chacun

6 87  
chacun

6 87  
chacun

7 87  
chacun

10 83  
chacun

12 84  
chacun

10  
l'ens.

2 86  
chacun

7 95  
chacun

3 82  
chacun



Magasins à rayons  
**Woolco**

L'endroit où l'on trouve de tout  
Et on épargne beaucoup chez nous

Centre d'Achats Trois-Rivières-Ouest  
Boul. Royal - Laurentien et rue Côte

Galeries du Cap  
Rue Barkoff, pres du 2e pont  
sur le St-Maurice (Radisson)

**HEURES D'OUVERTURE:**  
LUNDI, MARDI, MERCREDI DE 9h.00 A.M. à 6h.00 P.M.  
JEUDI ET VENDREDI: DE 9h.00 A.M. à 9h.00 P.M.  
SAMEDI: DE 9h.00 A.M. à 6h.00 P.M.



# Le pays des merveilles de Noël

UTILISEZ-VOTRE CARTE DE CREDIT WOOLCO POUR TOUTES VOS EMPLETES DES FETES

Lingerie... longue ou courte, mais élégante avant tout!

### (A) Ravissante robe d'hôtesse matelassée

Cette longue robe d'hôtesse matelassée est idéale pour recevoir les invités! Confection en nylon 100% ouatine de polyester assurant confort et entretien facile. Corsage blanc uni et jupe froncée de ton uni. Devant boutonnée et ceinture à nouer. P.M.G. Blanc marine, pourpre ou vin.

**987**

### (B) Adorable pyjama court

Cet ensemble comprend une courte chemise avec broderie satinée à la taille et au cou ainsi qu'une culotte bikini en nylon. Blanc, marine, raisin et menthe. P.M.G.

**\$10**

### (C) Le long pour les heures de détente!

Cet ensemble à motif imprimé se compose d'une longue robe de nuit avec encolure carrée et corsage ajusté et d'un peignoir à manches 3/4, ferme à 3 boutons devant. Pêche, lilas ou vert. P.M.G.

**\$30**

### (D) Dormeuse tissu éponge à motif jacquard

Une tenue de détente ou de sommeil idéale pour l'hiver! Modèle monopiece en tissu éponge extensible de tout confort avec pieds tenants. Glissière devant, garniture de dentelle. Lilas, rose, turquoise ou jaune. P.M.G.

**663**



### Le rayon de la chaussure s'est paré de petits 'extra' pour la Noël!

#### (E) Mules en Orion pour dames.

Sections élastiques aux côtes; talon et semelle de mousse. Ce modèle en peluche Orion vous est offert en 5 couleurs. Pointures: 6 à 10.

**221**

#### (F) Pantoufles 'Beatle' pour dames.

Douce peluche Orion avec doublure piquée mariée et semelle de molleton et vinyle. Rose. Pointures: 6 à 10.

**597**

#### (G) Sandales de soirée pour dames.

Sandales ton or ou argent avec talon de 2" et lanière arrière réglable. Pointures: 5 à 10. Demi-pointures disponibles.

**788**

#### (H) Pantoufles 'Mouldrite' pour hommes.

Modèle en cuir avec entrée, fausse et empeigne intérieure en toison. Tan ou cerise. Pointures: 6 à 12.

**366**

### Oxford lacé en deux modèles pour fillettes.

Au choix: (J) Chaussure en vinyle froissé avec semelle en similicrepe ou (K) Oxford en vinyle froissé et suède brun. Pointures: 8 1/2 à 3.

**693**

#### (L) Botte d'hiver, 14" de hauteur pour dames.

Modèle en cuir brun ou noir doublé de molleton. Glissière latérale pleine longueur. Pointures: 6 à 10.

**1577**

#### (M) Oxford lacé à 3 œillets pour hommes.

Modèle en cuir noir seulement. Bout relevé, genre "halbe", talon haut, garniture de trepointe crantée. Pointures: 6 à 12.

**1596**

### Botte d'après-ski en 2 modèles

Au choix: (N) Botte d'après-ski lacée à bout mocassin en cuir grené brun ou (P) botte à glissière de 7" en cuir brun antique. Ces deux modèles sont munis de semelles et talons "milano" antidérapants. Pointures: 6 à 12 pour hommes.

**1497**

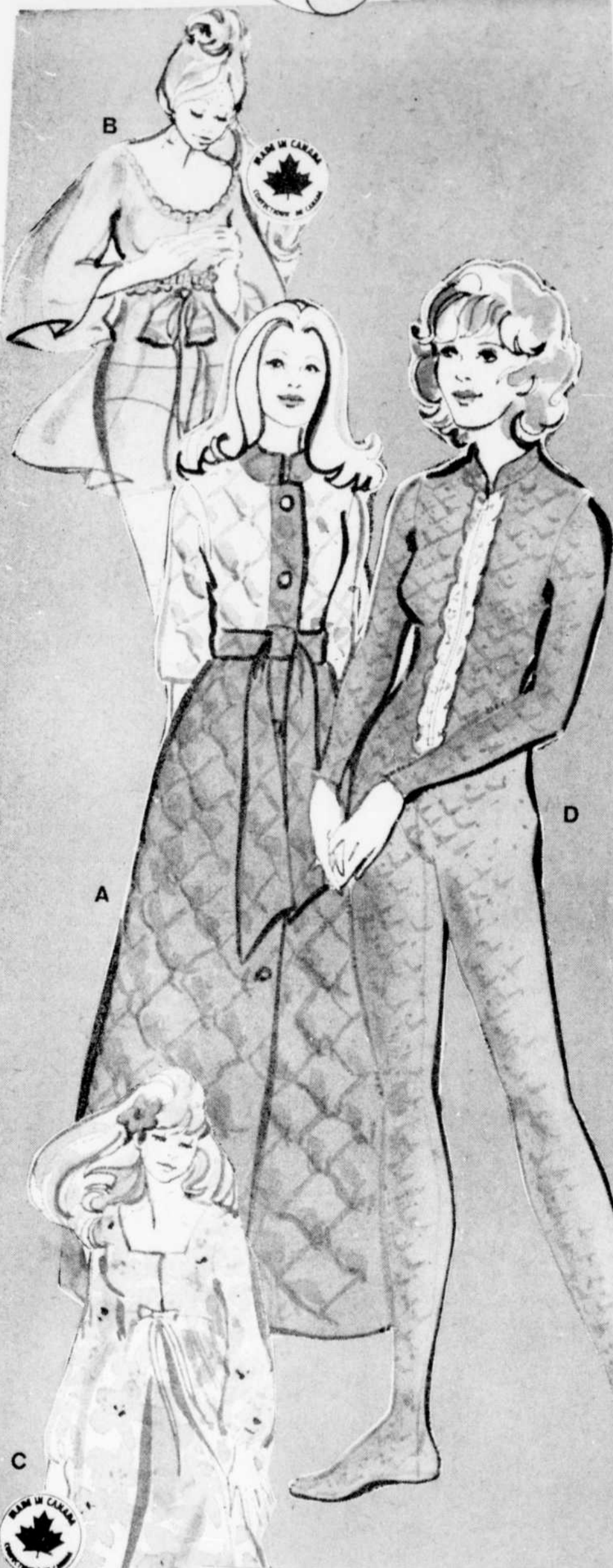
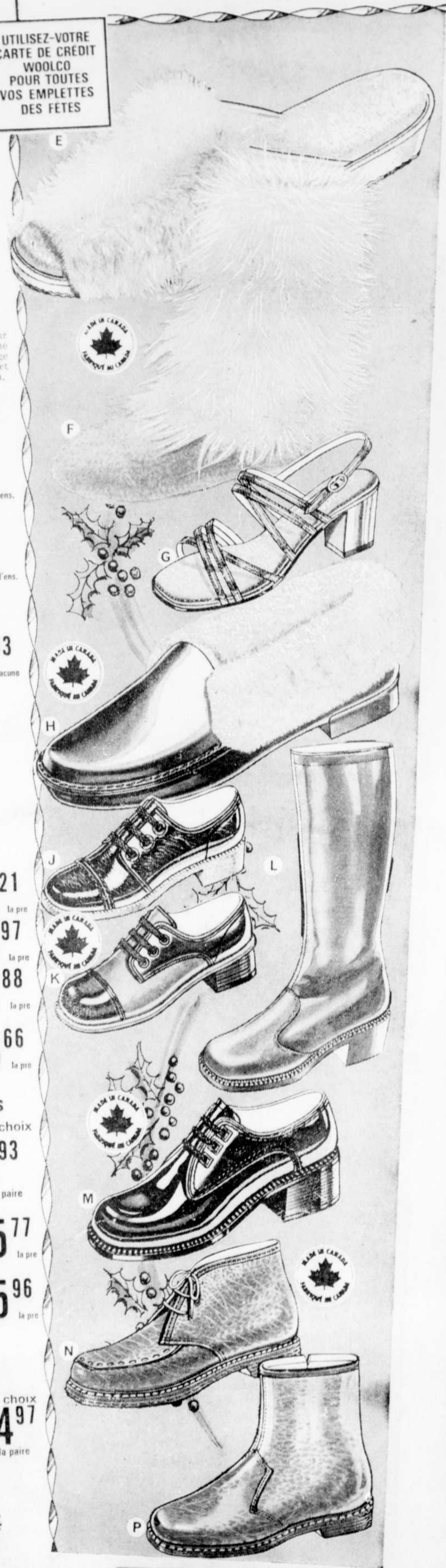

Chaleur et style vont de pair avec ce chapeau en renard véritable.

Ces chapeaux en flans de renard rouges et bleus sont conçus pour vous garder au chaud tout au long de l'hiver tout en vous offrant le maximum d'élégance.

**2698**

chacun

Le chic d'une perruque sans calotte en fibre Modacrylic Dynel

Perruque 100% Dynel. Modèle léger et aéré... sans calotte. Coupe courte très en vogue!

**14.88** chacune

Magasins à rayons  
**Woolco**

L'endroit où l'on trouve de tout  
Et on épargne beaucoup chez nous

Centre d'Achats Trois-Rivières-Ouest  
Boul. Royal - Laurentien et rue Côté

Centre d'Achats Les Galeries du Cap  
rue Barkoff près du 2e pont sur le St-Maurice (Radisson).

### HEURES D'OUVERTURE:

LUNDI, MARDI, MÉRcredi DE 9h.00 A.M. à 6h.00 P.M.  
JEUDI ET VENDREDI: DE 9h.00 A.M. à 9h.00 P.M.  
SAMEDI: DE 9h.00 A.M. à 5h.00 P.M.



# Le pays des merveilles de Noël

UTILISEZ-VOTRE CARTE DE CREDIT WOOLCO POUR TOUTES VOS EMPLETES DES FETES

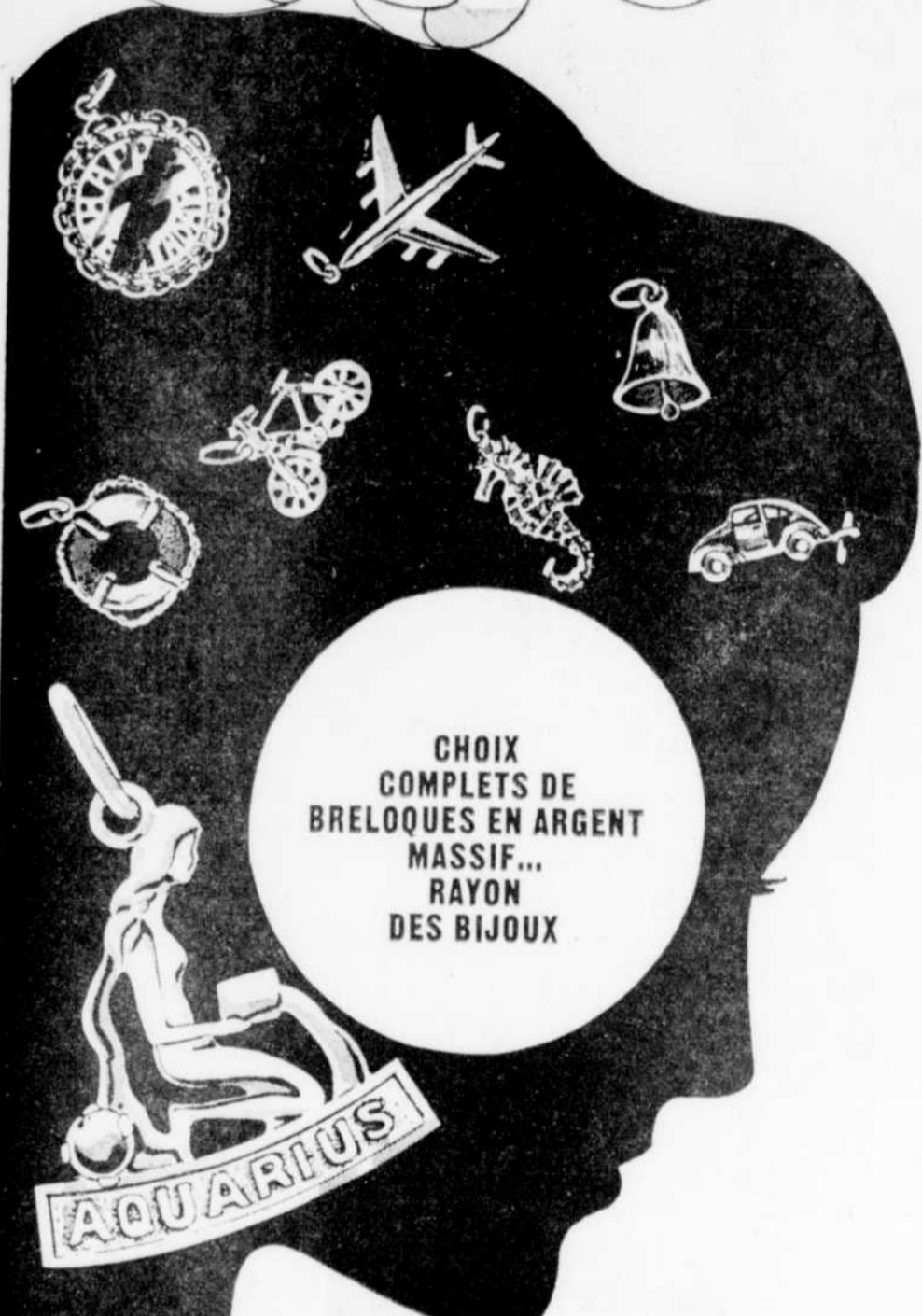

CHOIX COMPLETS DE BRELOQUES EN ARGENT MASSIF... RAYON DES BIJOUX



## UN CHARMANT CADEAU EN ARGENT MASSIF!

Pour ajouter à son bracelet, choisissez parmi notre sélection de plus de 500 breloques en argent massif. Tous les moindres détails sont fidèlement reproduits!

- |                                |      |         |
|--------------------------------|------|---------|
| 1) Cloche                      | 5.50 | chacune |
| 2) Breloque 'Bon anniversaire' | 4.50 | chacune |
| 3) Cheval de mer               | 4.25 | chacun  |
| 4) Volkswagen                  | \$4  | chacune |
| 5) Clef                        | \$4  | chacune |
| 6) Médaille d'amour            | \$4  | chacune |
| 7) 25 décembre                 | 4.75 | chacune |
| 8) Flocon de neige             | 3.25 | chacun  |
| 9) Flûte                       | 4.25 | chacune |
| 10) Date à retenir             | 4.75 | chacun  |
| 11) Couronne                   | 4.50 | chacune |
| 12) Ski aquatique              | 3.75 | chacun  |
| 13) Médaille d'amour           | 5.75 | chacune |
| 14) Patin                      | 3.75 | chacun  |
| 15) Ange                       | 4.50 | chacun  |
| 16) Signe du Zodiac            | \$4  | chacun  |
| 17) Cheval avec calèche        | 5.25 | chacun  |
| 18) Manteau                    | 4.50 | chacun  |
| 19) Verre à bière              | 5.00 | chacun  |
| 20) Perle sur trefle           | 4.25 | chacune |
| 21) Trefle                     | 4.00 | chacun  |
| 22) Médaille unie              | 1.75 | chacun  |
| 23) Moine                      | 8.00 | chacun  |
| 24) Les mariés sur gâteau      | 5.50 | chacune |
| 25) Tête de fillette           | 5.00 | chacune |
| 26) Feuille d'érable           | 4.95 | chacun  |
| 27) Bicyclette                 | 4.25 | chacune |

- 29) Nappe en toile  
Nappe et 6 serviettes de table en blanc, ton or, melon, vert ou bleu.
- 30) Ensemble de serviettes empaquetées  
Serviette de bain, essuie-mains et débarbouillette disponibles en 3 couleurs.
- 31) Ensemble 'Tex'Made' pour lits doubles  
L'ensemble comprend un drap droit, un drap contour et une paire de taies. Motif floral rose, bleu ou ton or.
- 32) Nappe et serviettes de table  
4 nappes et 4 serviettes tissées dans un emballage-cadeau prêt à offrir. Choix de plusieurs teintes.
- 33) Mitaines très longues pour la cuisine.  
Mitaines en coton piqué à motif floral. Choix de nombreuses couleurs.

8<sup>88</sup> l'ens.  
5<sup>49</sup> l'ens.  
15<sup>99</sup> l'ens.  
3<sup>99</sup> l'ens.  
1<sup>77</sup> la paire

## RAVISSANTS CENTRES DE TABLE

C'est l'article par excellence pour rehausser votre table à Noël ou au Jour de l'An! Différents agencements de boules de Noël, poinsettias, verdure, fruits artificiels ou cannes de bonbon! Il y en a pour toutes les tables!

3<sup>96</sup> à 5<sup>98</sup> chacun

## NOËL, A LA CHANDELLE!

Nous avons pour vous une foule de chandelles toutes aussi originales les unes que les autres!

- 34) Snoopy — 35) Longue étoile, givrée ou aromatisée — 36) Chandelle-fleur. Aussi disponible, amis non illustrées: Chandelle-rose du printemps et chandelle-jardinière.

AU CHOIX, \$3

- 37) Paysage d'hiver  
par Currier et Ives sur chandelle ronde.
- 38) Ravissante sélection de briquets  
tous offerts au même et seul bas prix! Régulateur de flamme dissimulé.
- 39) Elegant briquet au butane  
conçu pour durer très longtemps. Flamme à jet réglable.
- 40) Pour le sportif!  
Idéal pour l'extérieur. Fini plaqué chrome qui restera longtemps comme neuf!
- 41) Briquet électronique.  
Ne requiert ni pierre ni pile. Allumage sûr à tout coup!
- 42) Pour vous, madame.  
Elegant briquet fini ton or ou argent.

7<sup>50</sup> chacune  
3<sup>97</sup> au choix  
5<sup>97</sup> chacun  
7<sup>97</sup> chacun  
9<sup>97</sup> chacun  
9<sup>87</sup> chacun

AU CHOIX

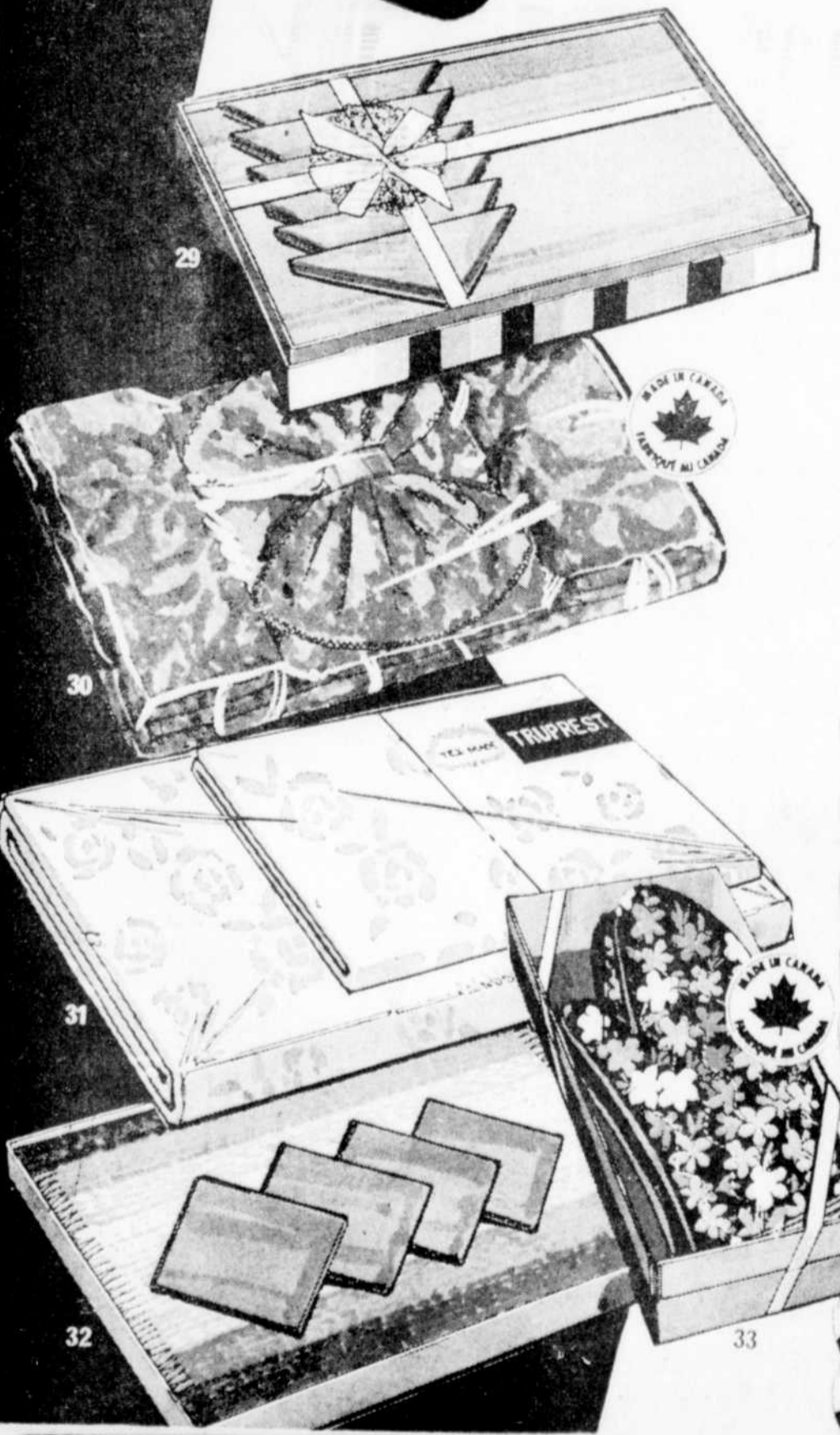

Magasins à rayons  
**Woolco**

L'endroit où l'on trouve de tout  
Et on épargne beaucoup chez nous

Centre d'Achats Trois-Rivières-Ouest  
Boul. Royal - Laurentien et rue Côte

Galleries du Cap  
Rue Barkoff, près du 2e pont  
sur le St-Maurice (Radisson)

### HEURES D'OUVERTURE:

LUNDI, MARDI, MERCREDI DE 9h.00 A.M. à 6h.00 P.M.  
JEUDI ET VENDREDI: DE 9h.00 A.M. à 9h.00 P.M.  
SAMEDI: DE 9h.00 A.M. à 5h.00 P.M.

# Woolco

## Le pays des merveilles de Noël

UTILISEZ-VOTRE CARTE DE CREDIT WOOLCO POUR TOUTES VOS EMPLETES DES FETES

**LE RAYON DES PRODUITS SANTÉ-BEAUTÉ WOOLCO VOUS OFFRE UN ASSORTIMENT COMPLET DE RASOIRS ÉLECTRIQUES POUR HOMMES ET DAMES**



- A) Rasoir "Philishave" 16<sup>88</sup> chacun  
Rasoir électrique Speedflex à 2 têtes "90°" qui s'inclinent pour nettoyage facile. No 1123.
- B) Rasoir "Sunbeam" 23<sup>99</sup> chacun  
Rasoir électrique "Shavemaster". Taille-favoris. Interrupteur pour arrêt et mise en marche. SM7.
- C) Rasoir "Lady Schick" 12<sup>49</sup> chacun  
Rasoir électrique "Crown Jewel" muni de brosses levant les poils pour raser de près. Tête à auto-aiguïsement. No 110.
- D) Rasoir "Remington" 21<sup>95</sup> chacun  
Rasoir "Lektro Blade" à tête triple. Taille-favoris dissimulé. Ensemble de lames de rechange compris. No LR36.
- E) Miroir "Faces West" 8<sup>97</sup> chacun  
Miroir léger et bien équilibré pour rester fixe. Cote grossissant et côté régulier. Base réglable. No 1010.
- F) Rasoir "Sunbeam" 10<sup>79</sup> chacun  
Rasoir électrique à 2 têtes, une pour les jambes et une pour les aisselles. Lumière à même. Etui de voyage. LSSB.
- G) "Schick Flexmatic" 27<sup>95</sup> chacun  
Rasoir électrique avec taille-favoris très large. Se nettoie facilement. No 400.
- H) Fer à friser "Curl & Lovely" 9<sup>49</sup> chacun  
Fer avec contrôle de chaleur. Cordon très long et amovible. No 9455.
- J) Séchoir à cheveux "Lady Schick" 29<sup>49</sup> chacun  
Séchoir "Capri Consolette" de type professionnel avec grand capuchon et 4 contrôles de température. No 815.
- K) Distributeur de crème à barbe chaude "Hot Lather" 17<sup>95</sup> chacun  
L'ensemble comprend le distributeur et deux canettes.
- L) "Nice 'n Easy" 1<sup>37</sup> chacun  
De "Clairol". Colorant à cheveux disponible dans une gamme complète de teintes pour dames.
- M) "Clairol Kindness" 15<sup>95</sup> chacun  
Coiffeuse à 3 contrôles de chaleur; vapeur pour conditionner, vapeur intense et contrôle régulier. No K320.
- N) "Sunbeam Mist" 19<sup>99</sup> chacun  
Séchoir-coiffeuse à 2 vitesses avec brosse, peigne et accessoire pour séchage à jet. No HD23.
- P) Ensemble "Music" 5<sup>50</sup> Fens.  
Un nouveau produit pour '72! Cet ensemble contient 1 1/2 onces de cologne, 2 1/2 onces de poudre de bain.
- Q) "Brut 33" 3<sup>50</sup> chacun  
Lotion après rasage de "Faberge" en contenant de 3 onces.
- R) Ensemble-cadeau "Brut 33" \$5 Fens.  
L'ensemble contient 8 onces de lotion et 7 onces de désodorisant en aerosol de "Faberge".
- S) "Desert Flower" 2<sup>29</sup> Fens.  
L'ensemble-cadeau contient 3 onces de poudre de bain et 2 onces de cologne en aerosol. No 6176.
- T) "On the Wind" 1<sup>77</sup> chacun  
1 1/2 onces de cologne en atomiseur pour dames.
- U) Ensemble-cadeau "Hai Karate" 2<sup>99</sup> Fens.  
L'ensemble comprend 4 onces de lotion après rasage et une barre de savon de 3 1/2 onces sur un câble. Choix de différentes fragrances.
- V) "Skinny Dip" 1<sup>69</sup> chacun  
Cologne en atomiseur, format 2 onces.
- W) Séchoir-coiffeuse "Gillette Max" 17<sup>95</sup> chacun  
Température réglable à 2 intensités. Avec peigne et livre d'instructions.
- X) "Peacock" "Max Factor" 2<sup>25</sup> chacun  
1/2 once de parfum dans un ravissant emballage avec paillettes décoratif. Choix des fragrances suivantes: Hypnotique, Aquarius ou Primitif.
- Y) Ensemble "Evening in Paris" 3<sup>19</sup> Fens.  
L'ensemble contient 4 onces de poudre de bain, 1 once de cologne en vaporisateur.
- Z) Brosse-séchoir "Clairol" 16<sup>99</sup> chacun  
Séchoir à 2 vitesses et 2 contrôles de chaleur. Brosse amovible. Cordon de 8 pieds.
- AA) Ensemble-cadeau "Old Spice" 4<sup>29</sup> Fens.  
Populaires bouteilles ornées de navires, l'une contenant 4 1/2 onces de lotion après rasage et l'autre 4 1/2 onces de cologne. No 3635.
- BB) Ensemble de lunettes de soleil "Riviera" \$10 Fens.  
Ensemble composé d'une paire de lunettes polarisées, incassables et teintées, accompagnées d'une barrette mariée.

**CES PRIX SONT EN VIGUEUR JUSQU'AU 2 DÉCEMBRE NOUS NOUS RÉSERVONS LE DROIT DE LIMITER LES QUANTITÉS**



# Le pays des merveilles de Noël

UTILISEZ-VOTRE CARTE DE CREDIT WOOLCO POUR TOUTES VOS EMPLETES DES FETES



**CHEMISE HABILÉE PRÉSENTÉE DANS UNE BOÎTE-CADEAU ET PRÊTE À OFFRIR À NOËL**

A) Pour le chef de la famille, rien de mieux que les chemises habillées en polyester et coton. Elles possèdent un col à pointes longues et s'agencent très bien avec nos 4 cravates de couleurs assorties. Tons unis de bleu, pêche, tan, lavande et rose; blanc sur blanc ou fond blanc avec tissage de fantaisie. Encolures 14 1/2 à 17.

**678**

CHACUNE

B) Cravate offerte dans une boîte-cadeau!

Nouvelle marque "Thunderbird". Modèle noué à l'avance ou 4 autres modèles ordinaires.

**\$2**

chacune

C) Cravate et bas assortis

Ensemble présenté dans une boîte-cadeau.

**275**

l'ensemble

D) Chaud foulard boutonné

Teintes unies ou motifs quadrillés très populaires.

**287**

chacun

**CUIR VÉRITABLE! CONFECTION SOIGNÉE! MODÈLE ÉLÉGANT!**

E) Veston de cuir, droit ou croisé, pour le printemps ou l'hiver. Il est confectionné en cuir de première qualité par l'un des meilleurs manufacturiers canadiens. Il possède des poches à rabats et une doublure borg à glissière.

**8500**

CHACUN

F) Ensemble tuque et écharpe

Ensemble Canadien présenté dans une boîte.

**477**

l'ensemble

Chemise sport enveloppée dans une boîte-cadeau

G) Confection 65% polyester, 35% rayonne. Choix de motifs quadrillés tissés et de teintes unies variées. Tailles: P.M.G.TG.

**699**

chacune

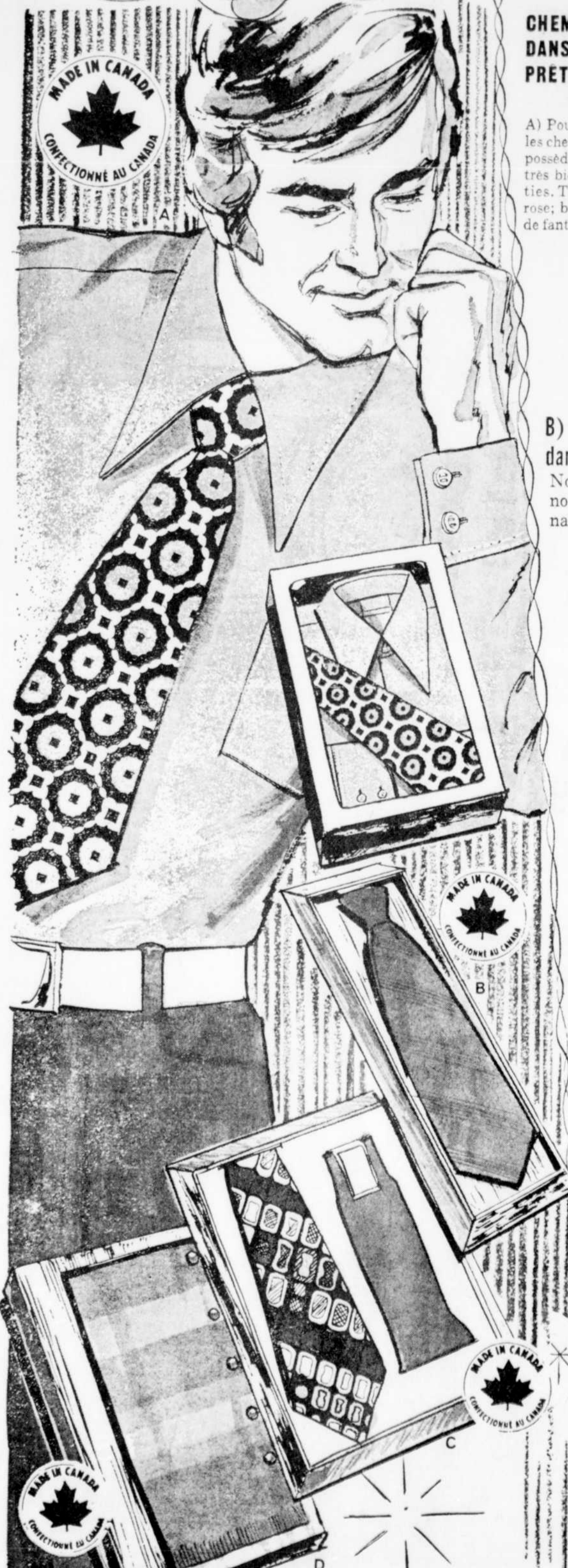

Magasins à rayons  
**Woolco**

L'endroit où l'on trouve de tout  
Et on épargne beaucoup chez nous

Centre d'Achats Trois-Rivières-Ouest  
Boul. Royal - Laurentien et rue Côté

Galleries du Cap  
Rue Barkoff, près du 2e pont  
sur le St-Maurice (Radisson)

**HEURES D'OUVERTURE:**

LUNDI, MARDI, MERCREDI DE 9h.00 A.M. à 6h.00 P.M.  
JEUDI ET VENDREDI DE 9h.00 A.M. à 9h.00 P.M.  
SAMEDI DE 9h.00 A.M. à 5h.00 P.M.



# Le pays des merveilles de Noël

UTILISEZ-VOTRE CARTE DE CRÉDIT WOOLCO POUR TOUTES VOS EMPLETTES DES FÊTES

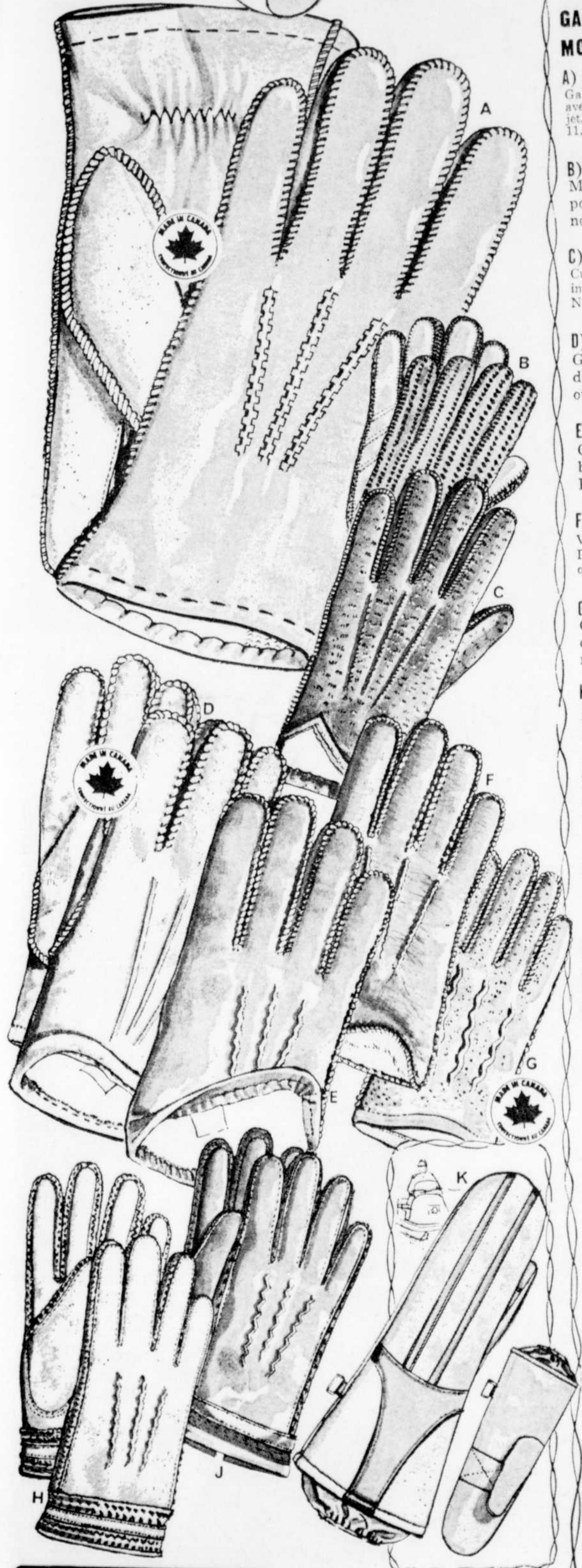

## GANTS POUR HOMMES ET GARÇONS MOINS DE \$1 JUSQU'À 9.95!

- A) Gants habillés en peau de daim pour hommes  
Gants sans couture, doublés de laine avec sangle au poignet et 1/2" point de surjet. Naturel et gland. Pointures: 8 1/2 à 11. **9.95** la paire
- B) Gants de vinyle pour garçons et enfants  
Modèle en vinyle très souple, pour garçons. Couleurs brun ou noir. **1.77** la paire
- C) Gants de toilette pour hommes  
Cuir véritable avec doublure de mousse intérieure et poignet fendu sur les côtés. Noir. Pointures: P.M.G. **4.77** la paire
- D) Gants en peau de mouton pour hommes  
Gant chic en suède anglais avec doublure en peluche d'orlon. Tan ou brun dans les pointures 9 à 11. **7.95** la paire
- E) Gants habillés en cuir pour hommes  
Cuir anglais de qualité avec doublure de peluche. Brun ou noir. Pointures: 8 1/2 à 11. **5.77** la paire
- F) Meilleur achat de gants pour hommes  
Vinyle souple et doux fait à la main. Doublure de mousse et peluche. Brun ou noir. Pointures: P.M.G.TG. **2.88** la paire
- G) Gants de cuir africain  
Gants de qualité avec doublure de laine sans couture. Brun, noir, mustang. Pointures: 8 1/2 à 11. **6.95** la paire
- H) Gants de suédine pour garçons et enfants  
Belle imitation de suède avec section de tricot pour plus de confort. Brun, chameau ou gris pour garçons et enfants. **1.27** la paire
- J) Gants de vinyle pour garçons et enfants  
Épaisse doublure de molleton et section de tricot. Noir, gris ou brun pour garçons et enfants. **93¢** la paire
- K) Mitaines de motoneige pour enfants  
Confection en vinyle et nylon avec doublure de mousse et très long poignet. Pointures pour garçons et enfants. **2.97** la paire

## ÉLÉGANTES ROBES DE CHAMBRE ET ATTRAYANTS PYJAMAS POUR HOMMES ET GARÇONS

- L) Robe de chambre en brocart tissé  
Modèle Ton-sur-ton pour hommes. 3 teintes assorties. Col, poignets et ceinture de satin noir. Tailles: P.M.G. TG. **17.88** chacun
- M) Robe de chambre lavable pour hommes  
Riche motif en 4 couleurs variées. Tissé viscosé et acétate lavable et confortable. Tailles: P.M.G.TG. **12.88** chacun
- N) Pyjama à pressage permanent pour hommes  
Mélange de polyester et coton 'Roxboro' de qualité. Demi-taille élastique. Tons unis ou motifs rayés. Tailles: A-B-C-D-E. **6.44** chacun
- P) Pyjama de coton entrecroisé pour garçons  
Pyjama avec bande élastique. Bleu, vert ou ton or avec garniture contrastante. Tailles: P.M.G.TG. **2.88** chacun
- Q) Pyjama à motifs géométriques pour garçons  
Flanellette 100% coton à motifs et couleurs variés. Demi-taille élastique. Tailles: 8 à 16. **1.93** chacun



Magasins à rayons  
**Woolco**

L'endroit où l'on trouve de tout  
Et on épargne beaucoup chez nous

Centre d'Achats Trois-Rivières-Ouest  
Boul. Royal - Laurentien et rue Côte

Centre d'Achats Les Galeries du Cap  
Rue Barkoff, près du 2e pont  
sur le St-Maurice (Radisson)

### HEURES D'OUVERTURE:

LUNDI, MARDI, MERCREDI DE 9h.00 A.M. à 6h.00 P.M.  
JEUDI ET VENDREDI: DE 9h.00 A.M. à 9h.00 P.M.  
SAMEDI: DE 9h.00 A.M. à 5h.00 P.M.



# Le pays des merveilles de Noël

UTILISEZ-VOTRE CARTE DE CREDIT WOOLCO POUR TOUTES VOS EMPLETES DES FETES

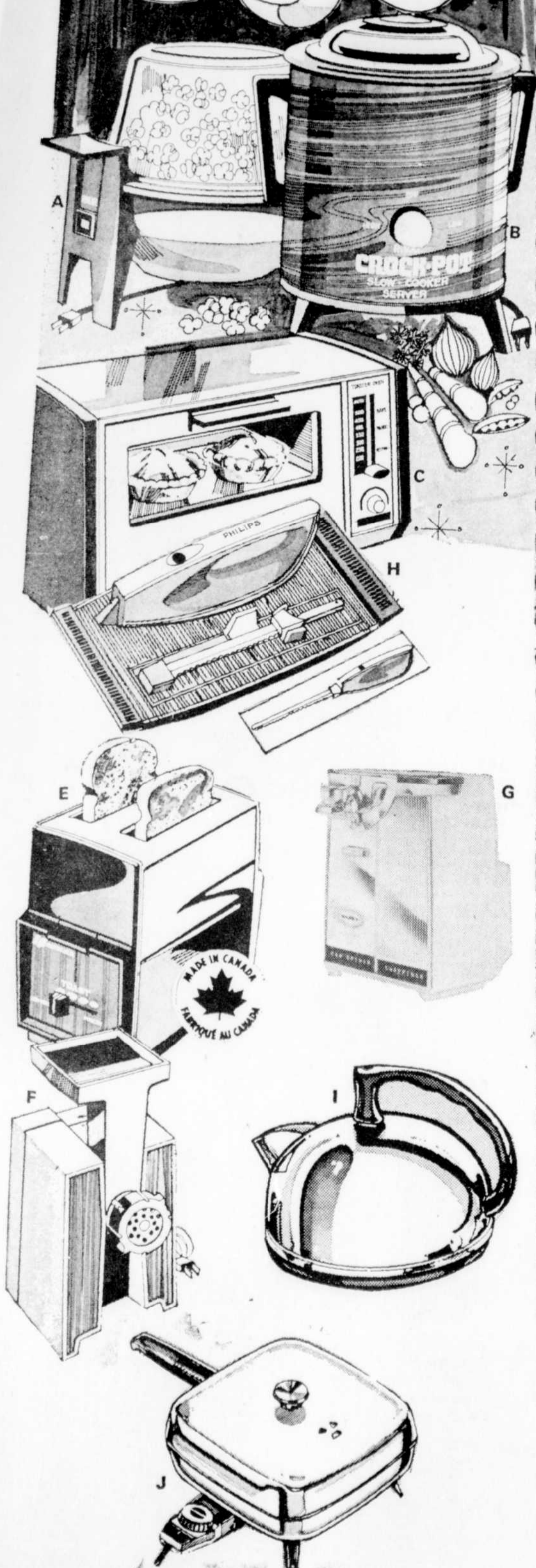

## DES P'TITS CADEAUX ENCHANTÉS POUR LA CUISINE MODERNE!

- A) Eclateuse de maïs automatique 'Philips' 12<sup>55</sup>  
chacun  
Avec cette éclateuse, vous pouvez faire 2 1/2 ptes de maïs soufflé! Le couvercle transparent sert aussi de bol à servir. Cordon amovible. Couleur flamme.
- B) Crock Pot 'Rival' contenant 3 1/2 ptes 22<sup>22</sup>  
chacun  
Faites cuire la nourriture dans son jus naturel avec ce Crock Pot électrique en terre cuite finie avocat ou rouge flamme. Chaleur réglable à deux degrés.
- C) Grille-pain/four 'Super Electric' 23<sup>76</sup>  
chacun  
Cet appareil sert à la fois de grille-pain, de grill et de four! Le plateau de cuisson se règle à 2 positions.
- H) Couteau électrique à dépeçage et plateau 19<sup>95</sup>  
fens.  
Lame en acier inoxydable, éjection pour nettoyage facile. Routon en retrait pour arrêt et mise en marche. Or moisson.
- E) Grille à pâtisseries 'Proctor-Silex' 16<sup>45</sup>  
chacun  
Faites griller les gaufres congelées, les 'Pop'tarts' etc. Ejection automatique. Facile à nettoyer.
- F) Moulin à viande électrique 28<sup>88</sup>  
chacun  
Moulin avec contrôles à poussoirs, cordon escamotable à même, 3 lames à couper (fin, moyen et gros).
- G) Ouvre boîte et aiguiser électrique 17<sup>75</sup>  
chacun  
Très pratique à la cuisine pour tout format de boîte. Aiguise tous les couteaux, facile à manier, nettoyage facile grâce à ses pièces amovibles.
- I) Bouilloire "Samson Dominion" 6<sup>99</sup>  
chacun  
Pratique bouilloire d'une capacité de 2 pintes. Électrique, système d'arrêt automatique.
- J) Poêlon électrique automatique Toas-tess 8<sup>48</sup>  
chacun  
En aluminium avec régulateur de chaleur amovible pour faciliter le nettoyage.

## UNE TOUCHE DE CONFORT ET D'ÉLÉGANCE POUR VOTRE FOYER À NOËL!

K) Fauteuil inclinable à 3 positions  
Fauteuil rembourré de mousse et recouvert de vinyle robuste. Siège à ressorts anti-affaissement. Ton avocado.

**99<sup>95</sup>**  
chacun

## OPTEZ POUR UNE BERCEUSE À BAS PRIX SANS PAREIL!

L) Berceuse pivotante Recouverte d'un tissu robuste et d'entretien facile en vert, ton or ou poivre.

M) Berceuse plate-forme Siège à ressorts anti-affaissement et rembourrures de mousse. Vinyle robuste aux points d'usure. Choix de vert, ton or, poivre ou bronze.

AU  
CHOIX **44<sup>88</sup>**  
chacun

N) Coussin de lit rembourré de kapok  
Coussin recouvert de velours côtelé très fin et capitonné à un bouton au centre. Au choix: ton or, olive, rouge ou bleu. 27" x 19".

**8<sup>96</sup>**  
chacun

P) Coussin géant pour le plancher  
Coussin carré, 32", recouvert de velours et orné de glands aux coins. Rembourrures de kapok. Ton or, mousse ou pourpre.

**19<sup>96</sup>**  
chacun



Magasins à rayons  
**Woolco**

L'endroit où l'on trouve de tout  
Et on épargne beaucoup chez nous

Centre d'Achats Trois-Rivières-Ouest  
Boul. Royal - Laurentien et rue Côte

Galeries du Cap  
Rue Barkoff, près du 2e pont  
sur le St-Maurice (Radisson)

**HEURES D'OUVERTURE:**  
LUNDI, MARDI, MERCREDI DE 9h.00 A.M. à 6h.00 P.M.  
JEUDI ET VENDREDI DE 9h.00 A.M. à 9h.00 P.M.  
SAMEDI DE 9h.00 A.M. à 5h.00 P.M.



# Le pays des merveilles de Noël

UTILISEZ-VOTRE CARTE DE CRÉDIT WOOLCO POUR TOUTES VOS EMPLETTES DES FÊTES

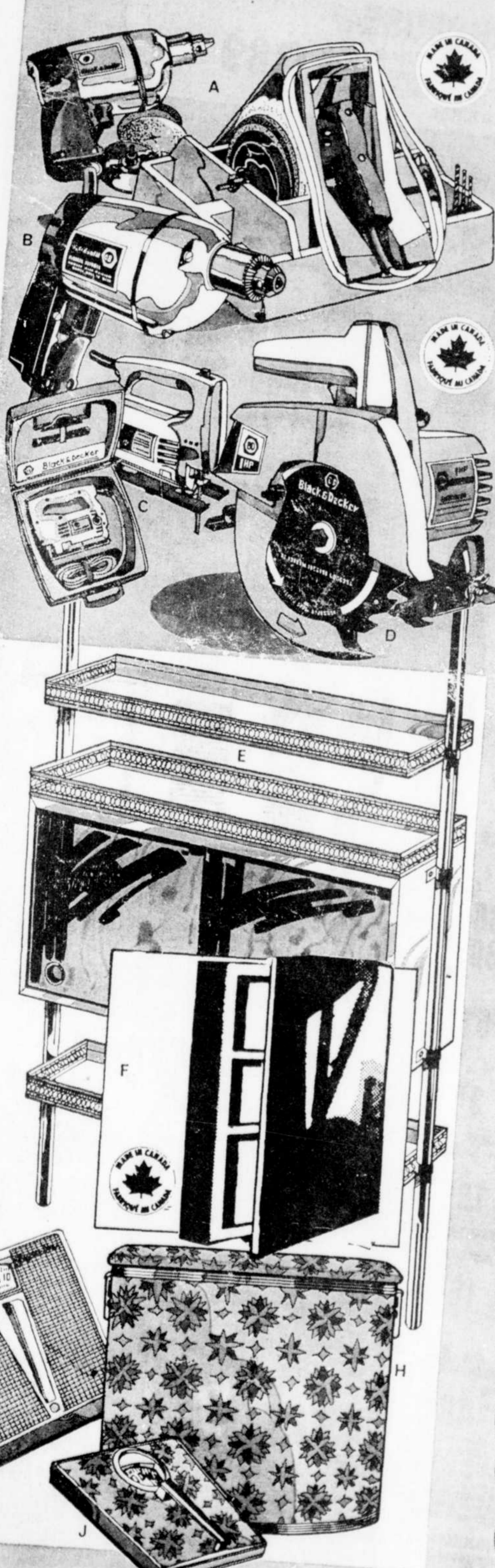
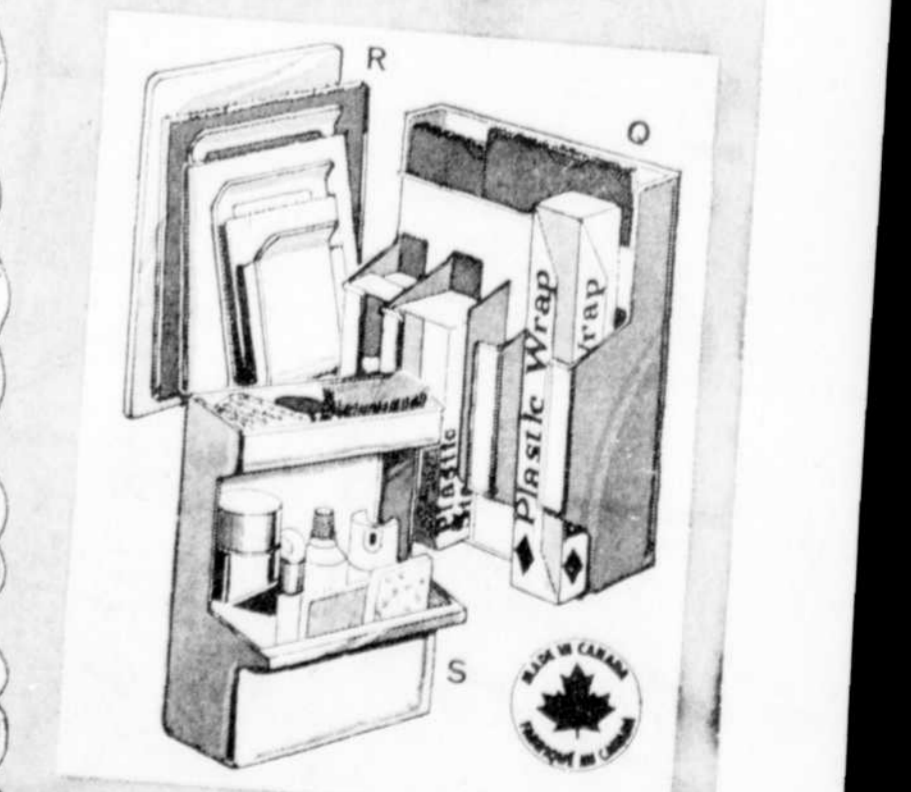
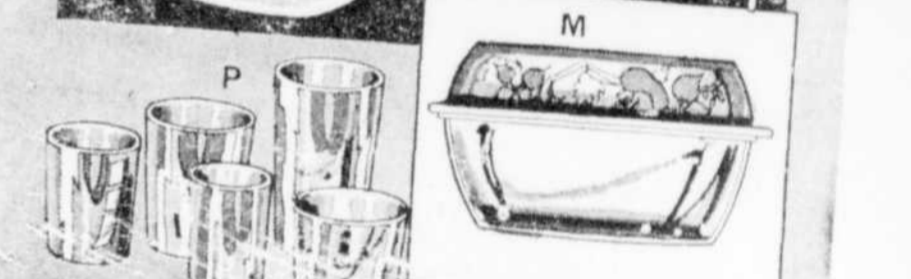
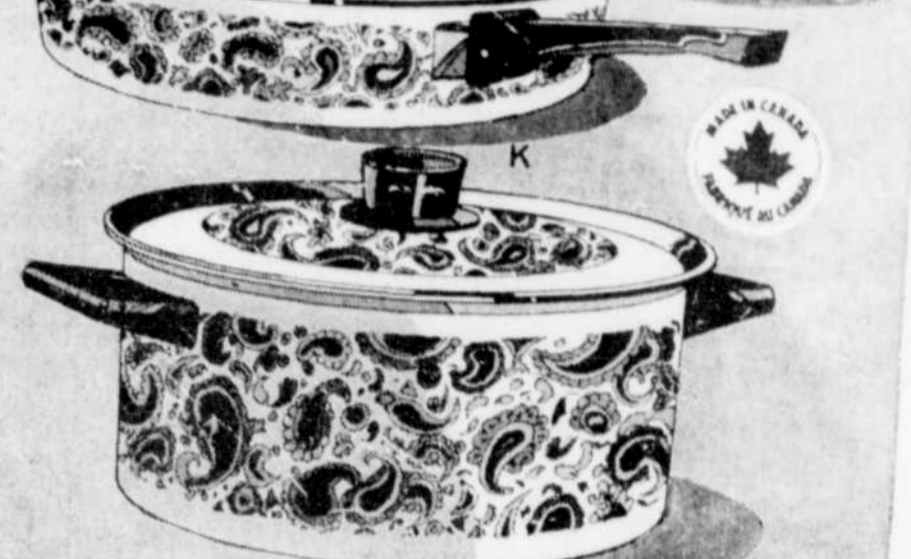
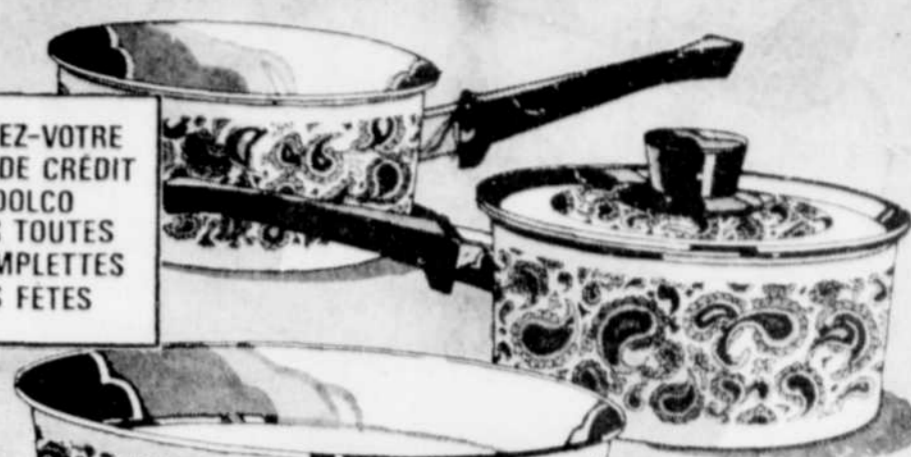

Une foule de suggestions-cadeaux pour la cuisine, l'atelier et la salle de bain !

**Perceuse vitesses variables**

(A) Ensemble comprend: 7 mèches de 1/16 à 1/4, une roue de 3" pour meuler, un mélangeur à peinture, une roue de métal brosse d'acier, 3 meules à bois de 3/8 - 1/2 - 3/4.

**3477** Chacun

**Perceuse 'Black & Decker' à vrille de 3/8"**

(B) Voici la nouvelle perceuse tout usage 'Black & Decker', avec moteur de 2.1 amp. produisant 1000 T.P.M. Elle perce 3/8" dans l'acier et 3/4" dans le bois franc.

**977** chacune

**Scie sauteuse 'Black & Decker'**

(C) Scie sauteuse à 2 vitesses et moteur à 2.5 amp. produisant 3000 t.p.m. Elle est accompagnée de 6 lames assorties, d'un guide de refend et d'un étui portatif en plastique.

**1987** Le tout

**Scie circulaire 'Black & Decker'**

(D) Puissant moteur à 9 amp. et 1 CV. Cette scie prend les lames de 7 1/4" et 6 3/4". Contrôles pour régler le biseau et la profondeur.

**2177** Chacune

**Etagère sur colonnes**

(E) Etagère à 2 rayons et grand compartiment fini émaille. Portes à miroir et contour ton or antique. Choix de 4 couleurs.

**1987** Chacune

**Armoire à médicaments avec lumières**

(F) Deux compartiments de 9", miroir central. Dimension 14 x 20 avec tablettes (3).

**947** Ch.

**Pese-personne pour la salle de bain**

(G) Supporte jusqu'à 250 lb. Dessus lavable; blanc, noir, rose ou ton or.

**388** Ch.

**Manne à linge "Sunburst"**

(H) Couverture rembourrée. Recouvrement ton or, blanc, avocat.

**1440** Ch.

**Pese-personne "Sunburst"**

(J) Pese-personne "Detecto" supportant jusqu'à 280 lb.

**1088** Ch.

**Directement d'Espagne, batterie "Del Coronado" en porcelaine émaillée!**

Voici des casseroles robustes, idéales pour la cuisine quotidienne. Motif "paisle", vert et poignées bakélite. Achetez l'ensemble ou quelques casseroles seulement. Bel emballage pour offrir en cadeau.

- (H) Faitout, 5 pintes et couvercle ..... chacun **8.44**
- (J) Casserole 1 pinte sans couvercle ..... chacune **3.44**
- (K) Casserole 1 1/4 pinte et couvercle ..... chacune **5.44**
- (L) Casserole 2 pintes sans couvercle ..... chacune **6.44**
- (M) Poêlon, 10" ..... chacun **5.44**
- (N) Poêlon, 8" ..... chacun **4.44**

**Ensemble de poêlons "Corning Ware"**

(L) L'ensemble comprend 3 poêlons: 32, 48 et 56 onces avec couvercles et poignées. Emballage-cadeau.

**1199** l'ensemble

**Rôtissoire "Hysil" "Tuscany"**

(M) Rôtissoire allant au four. Base en verre orné de fruits et couvercle transparent.

**549** Ch.

**Service à thé prêt à offrir**

(N) Le service comprend une théière contenant de 1 à 6 tasses, un crémier et un sucrier; tous ornés d'un ravissant motif anglais. Le tout est présenté dans un emballage-cadeau.

**466** L'ens.

**Verrerie de 41 pièces pour les parties!**

(P) (Non illustrée) L'ensemble comprend un verre de 1 1/2 once, 8 verres à bière, 8 verres tout usage, 12 onces chacun, 8 Old Fashioned, 8 Highball et 8 verres à cocktail.

**1177** l'ensemble

**Accessoires "Rubbermaid" pour garder la cuisine en ordre**

(Q) Support à sacs et emballages - compartiments pour boîtes de papier d'aluminium, sacs d'épicerie, etc.

(R) Support à sac d'épicerie avec sections individuelles pour chaque grandeur de sac.

(S) Etagère pour récipients, savons, brosses, etc.

**398** AU CHOIX couleur: bois de santal

Magasins à rayons  
**Woolco**

L'endroit où l'on trouve de tout  
Et on épargne beaucoup chez nous

Centre d'Achats Trois-Rivières-Ouest  
Boul. Royal - Laurentien et rue Côté

Galleries du Cap  
Rue Barkoff, près du 2e pont  
sur le St-Maurice (Radisson)

**HEURES D'OUVERTURE:**  
LUNDI, MARDI, MERCREDI DE 9h.00 A.M. à 6h.00 P.M.  
JEUDI ET VENDREDI DE 9h.00 A.M. à 9h.00 P.M.  
SAMEDI DE 9h.00 A.M. à 5h.00 P.M.



# Le pays des merveilles de Noël

UTILISEZ-VOTRE CARTE DE CRÉDIT WOOLCO POUR TOUTES VOS EMPLETTES DES FÊTES



## PERCEUSE

De marque "Black & Decker". Perceuse de 3/8". 2.1 ampères, 14 H.P., 1,000 R.P.M.

**1389**



Hallmark FLYTE TRAC SNOW

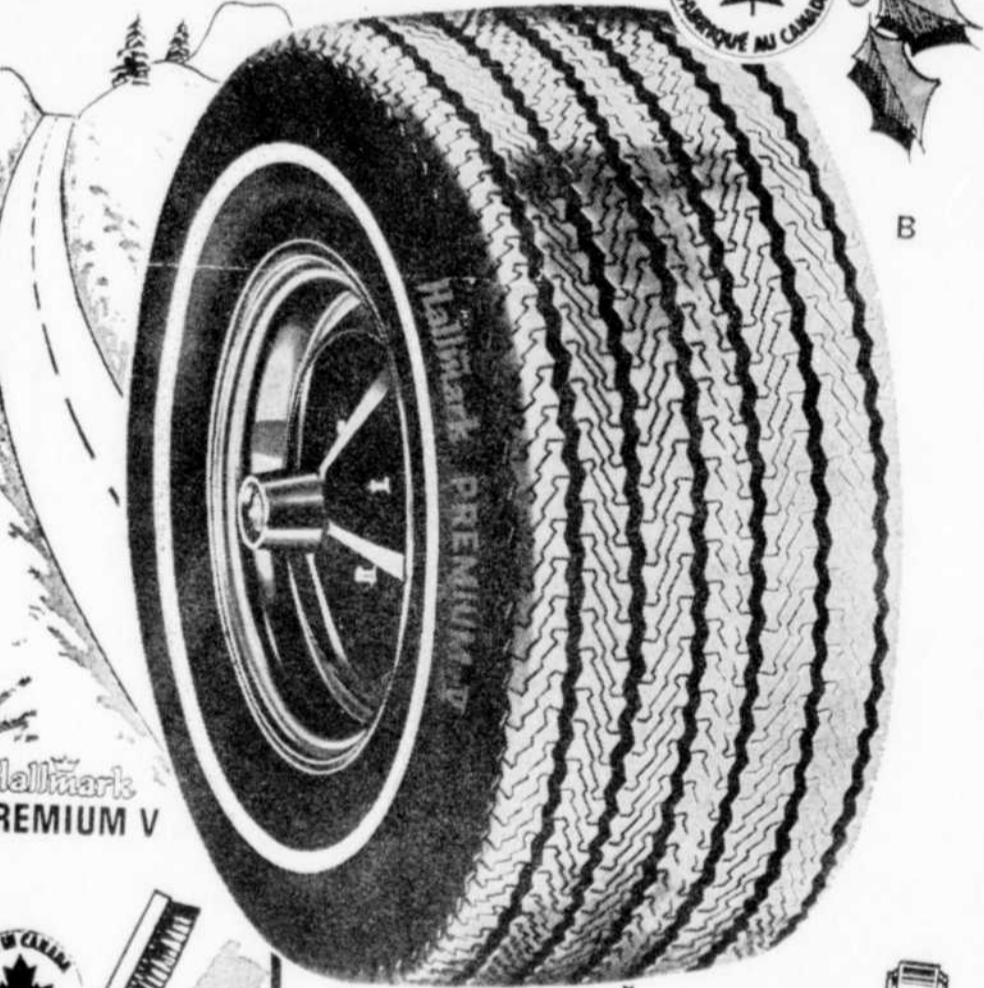

Hallmark PREMIUM V

### Des pneus à neige ou régulier

**HALLMARK 'Flyte Trac Snow'**  
(A) Voici notre meilleur pneu ceinturé fibre de verre! Flanc noir, E78-14 (735 x 14) CHACUN **\$20**

Autres dimensions:  
Flanc noir F78-14 (755-14). CHACUN **\$22**

Flanc noir H78-14 (825 x 14) ou G78-15 (825 x 15). Dimensions: J78-15 (885 x 15) et L78-15 (915 x 15) sont disponibles à flanc blanc seulement (1.43 de plus). CHACUN **\$27**

Tous les pneus Hallmark des diverses dimensions énumérées ci-haut sont ceinturés fibre de verre et ont des cordes polyester! Ils adhèrent fermement à tout genre de route. En plus, chez Woolco, vous avez les avantages suivants:

PAS de frais de transport!  
PAS de frais d'installation!  
PAS d'échange requis!

**Le pneu "Premium V" est offert à flanc blanc pour seulement 1.43 de plus!**

(B) Toutes dimensions disponibles en flanc blanc. F78-14 (755 x 14) CHACUN **\$19**

AUTRES DIMENSIONS:  
(825 x 14) ou G78-15 (825 x 15) CHACUN **\$21**

H78-14 (855 x 14) ou H78-15 (855 x 15) CHACUN **\$23**

Dimension L78-15 (915 x 15) CHACUN **\$25**

Les pneus "Premium V" de toutes les dimensions énumérées ci-haut, sont fabriqués de cordes de polyester 4 plus, très robuste et durable. Ils sont entièrement garantis! (Voir plus bas).

**'PREMIUM V' GARANTI POUR 30,000 MILLES OU 30 MOIS**

(C) **BROSSE GRATTOIR A NEIGE 'PYROIL'** Modèle W-39 CHACUNE **.24**

(F) **UN ASPIRATEUR POUR L'AUTO, QUEL CADEAU!** Se branche dans l'allume-cigars de l'auto. 12 volts. No 585C. CHACUN **522**

(H) **TOUT INDIQUE POUR LE SKIEUR!** Support pour 6 paires de ski, à fixer sur l'auto! No 485H. CHACUN **1795**

(D) **BOUGIES DE MARQUES RENOMMÉES: CHAMPION, AC OU AUTOLITE.** Limite de 8 par client. Bougies régulières CHACUNE **.68**

Bougies résistantes CHACUNE **.88**

(G) **STEREO 'RANGER' 8 PISTES.** Modèle RR45 avec alarme pour cambrioleurs incorporée. CHACUN **\$51**

(Faites-le installer par nos experts!)  
**RUBANS STEREO 8 PISTES** (non illustré) Vaste assortiment. Idéal pour offrir en cadeau! CHACUN **397**

(J) **BATTERIES 'POWER' DE TOUT FORMAT** Batteries chargées à sec pour 3 ans de performance sûre et fiable!

PAS de frais d'installation!  
PAS de frais de transport!  
Avec échange CHACUNE **1875**

(E) **AMORTISSEURS DES PLUS RESISTANTS.** Voici nos meilleurs amortisseurs (pour la plupart des voitures canadiennes et américaines). Ils sont garantis de durer aussi longtemps que vous possédez l'auto, sinon, nous vous en donnerons un gratuitement! Amortisseurs pour moteurs nerveux aussi disponibles.  
VOICI CE QUE NOUS FAISONS: Nous installons des sabots de première qualité aux 4 roues - nous reconstruisons les 4 cylindres de roues - nous remplaçons les 4 tambours de freins - nous remplaçons les ferrures aux freins des 4 roues - nous rinçons et remplissons le système de freins - nous vérifions le maître-cylindre - nous remplaçons les paliers des roues avant - nous vérifions la tenue de route de l'auto!  
**GARANTIS POUR 30,000 MILLES**  
Remplacement sans frais dans les cas d'usure prématurée! (Installation en sus).

(K) **HUILE A MOTEUR 'VEEDOL'** Huile toutes saisons, 10W30. Limite de 5 canettes par client. CHACUNE **.49**

**MISE AU POINT COMPLETE DES FREINS.** Pour la plupart des voitures canadiennes et américaines, sauf pour les autos avec freins à disques. **4888**

**POSE COMPRISE 2 POUR 1**



Magasins a rayons  
**Woolco**

L'endroit où l'on trouve de tout  
Et on épargne beaucoup chez nous

Centre d'Achats Trois-Rivières-Ouest  
Boul. Royal - Laurentien et rue Côte

Galleries du Cap  
Rue Barkoff, pres du 2e pont  
sur le St-Maurice (Radisson)

### HEURES D'OUVERTURE:

LUNDI, MARDI, MERCREDI DE 9h.00 A.M. à 6h.00 P.M.  
JEUDI ET VENDREDI DE 9h.00 A.M. à 9h.00 P.M.  
SAMEDI DE 9h.00 A.M. à 5h.00 P.M.

# Woolco

## Le pays des merveilles de Noël

UTILISEZ-VOTRE CARTE DE CREDIT WOOLCO POUR TOUTES VOS EMPLETES DES FETES

ANNONCES A LA

TV



### DES CADEAUX QUI AMUSERONT TOUTE LA FAMILLE!

#### A) Piste de course 'Eldon'

Piste de 22 pieds de longueur avec transformateur à 6 volts, 2 autos à compte-tours 'Dynamite' et 2 carrosseries supplémentaires.

28<sup>97</sup> l'ensemble

#### B) Circuit de course en '8'

Le tout comprend 2 voitures, le transformateur, 2 rhéostats à poignée pistolet, le filage à brancher et le manuel d'instructions.

19<sup>97</sup> le tout

#### C) Train C.N.

Train électrique - transformateur - rails calibre HO à sections droites et courbes - 3 wagons et diesel.

19<sup>97</sup> le tout

#### D) Bolides de course

Choix de plusieurs modèles pour circuits 'Strombecker' à 12 volts ou 'Eldon' à 6 volts.

4<sup>97</sup> chacun

#### E) Equipement de laboratoire chimique

Le tout comprend une armoire en acier à 2 sections, une lampe à alcool, 12 produits chimiques et le nécessaire pour faire les diverses expériences.

7<sup>97</sup> le tout

#### F) Luge de luxe pour bébé

Fabriquée d'ébène canadien entièrement verni. Dossier mi-circulaire et manche en bois.

9<sup>97</sup> chacune

#### H) Toboggan en aluminium

Toboggan en aluminium robuste pour 2 ou 3 personnes. Rapide et facile à manier.

5<sup>97</sup> chacun

#### J) Patins pour hommes et garçons

Modèle professionnel en cuir grainé de haute qualité. Ton bleu et rouge. Entièrement coussinés. Pointures: 3 à 12.

15<sup>97</sup> la paire

### POUR COMBLER LES MÉLOMANES À NOËL!

#### UNE EXCLUSIVITÉ WOOLCO!

#### K) Orgue 'Estney' à 18 accords

Orgue à clavier à 37 touches format professionnel, console moulée finie 2 tons, banc coussiné et 3 manuels de musique.

59<sup>95</sup> chacun

#### UNE EXCLUSIVITÉ WOOLCO

#### Orgue "Orcana"

Avec anches en acier inoxydable accordées en permanence pour la durée de l'orgue! Les anches accordées à la main produisent un son des plus agréables! 37 touches, 6 accords majeurs et 6 mineurs, contrôle pour varier le volume. Console finie noyer, résistant aux brûlures. Cet orgue est accompagné d'un banc et de 5 livres de musique.

99<sup>95</sup> chacun

#### Orgue 'Magnus' de table

Orgue à 27 clefs d'aigües, support à musique marié. Un manuel de musique compris. Garanti pour 1 an.

21<sup>97</sup> chacun

#### Orgue 'Estey' à 8 accords

Contrôle de volume, banc et 3 livres de musique. Clavier à 25 touches format professionnel.

39<sup>95</sup> chacun

#### M) Tourne-disque stéréo 'Dynmax'

Modèle compact avec 2 haut-parleurs, circuits transistorisés et contrôles de volume séparés. Entièrement garanti.

39<sup>95</sup> chacun

#### N) Guitare 'Brentwood' pour le débutant

Guitare 3/4 facile à jouer. Entièrement fabriquée en acajou des Philippines.

10<sup>88</sup> chacune

#### P) Stéréo portatif 'Brentwood'

Changeur Garrard de luxe, contrôles individuels pour la basse, l'équilibre, l'aigu et le volume. Prise pour écouteurs.

94<sup>95</sup> chacun

#### Q) Tourne-disque 'Brentwood'

Puissant amplificateur, contrôles séparés pour le volume et la tonalité. Aiguille de qualité qui n'endommage pas les disques.

26<sup>85</sup> chacun



APPRENDRE A JOUER DE L'ORGUE EN QUELQUES MINUTES

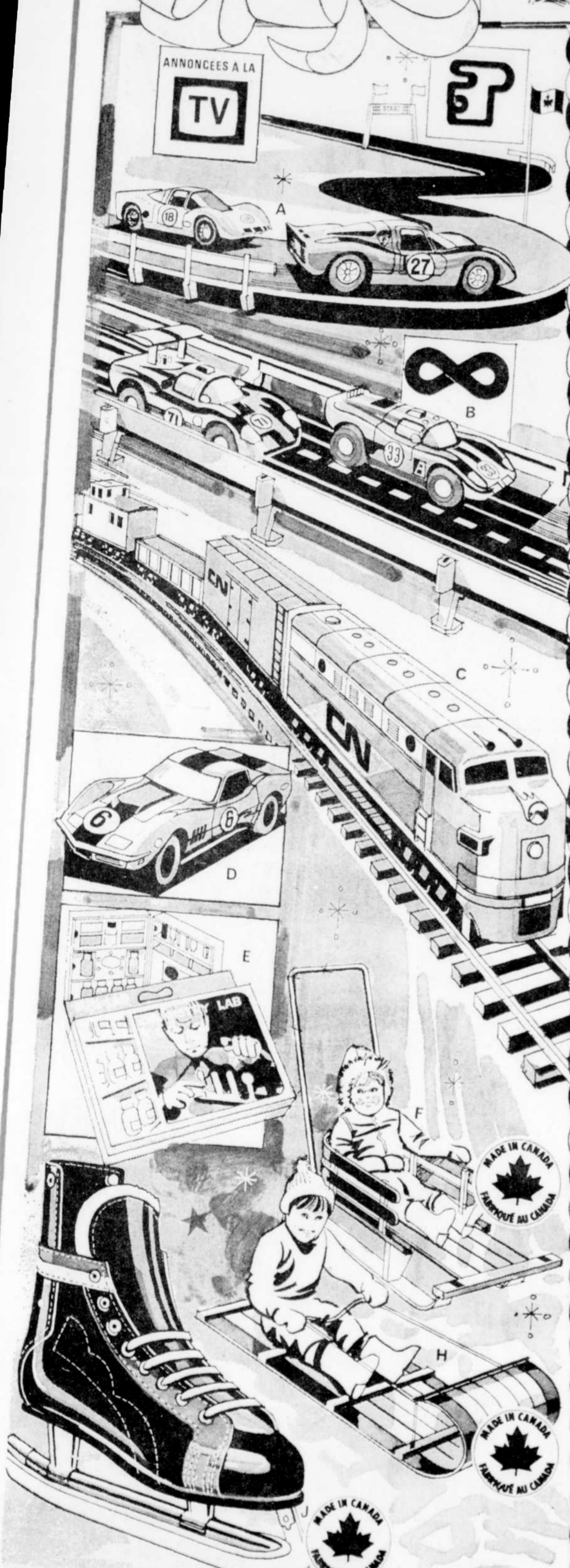

Magasins à rayons  
**Woolco**

L'endroit où l'on trouve de tout  
Et on épargne beaucoup chez nous

Centre d'Achats Trois-Rivières-Ouest  
Boul. Royal - Laurentien et rue Côté

Centre d'Achats Les Galeries du Cap  
rue Barkoff près du 2<sup>e</sup>  
pont sur le St-Maurice (Radisson).

#### HEURES D'OUVERTURE:

LUNDI, MARDI, MERCREDI DE 9h.00 A.M. à 6h.00 P.M.  
JEUDI ET VENDREDI DE 9h.00 A.M. à 9h.00 P.M.  
SAMEDI DE 9h.00 A.M. à 5h.00 P.M.

Woolco

Le pays des merveilles de Noël

UTILISEZ-VOTRE CARTE DE CREDIT WOOLCO POUR TOUTES VOS EMPLETES DES FETES

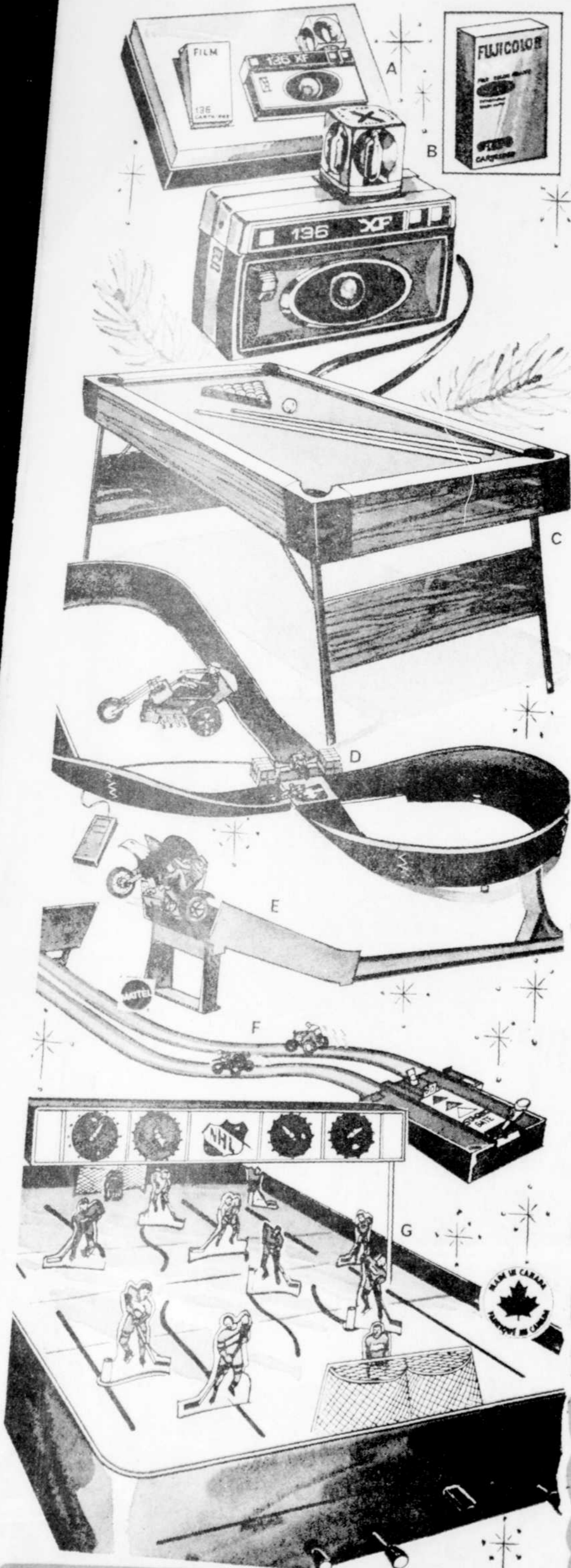

UN CADEAU QU'ON UTILISE TOUTE L'ANNÉE... UNE CAMERA GAF A CHARGEMENT INSTANTANÉ!

A) Camera a chargement instantané, idéale pour photos couleur, noir et blanc, ou diapositives. Film couleur, magique, dragonne comprise. Le tout est présenté dans un emballage-cadeau.

12<sup>77</sup> l'ensemble

B) Film cartouche couleur 126

Faites provision de films couleur pour les Fêtes! Ce film cartouche standard vous offre 12 photos aux couleurs vives!

1<sup>09</sup> chacun

DES JOUETS POUR NOËL!

C) Table de billard 'Champion' 40"

Modèle de luxe avec tous les avantages des tables de professionnels. Balles, triangles, 2 queues et craie compris. 20" x 40".

14<sup>97</sup> chacune

D) Circuit 'Hairy Hurdle'

Cette piste d'obstacles pour motocyclettes divertira les jeunes garçons pendant des heures! Les motocyclettes doivent sauter pour éviter les collisions!

24<sup>17</sup> l'ens.

E) Piste 'Bold Eagle' de 'Mattel'

Les motocyclettes 'Bold Eagle' volent dans la descente, tournent dans la boucle et s'évalent de nouveau dans l'espace!

5<sup>47</sup> l'ens.

F) Circuit 'R-R Rumlbers Dude Fude'

Les motocyclettes rivalisent pour finir en tête! Drapeau quadrillé à la ligne d'arrivée. Piste spéciale comprise.

7<sup>17</sup> l'ens.

G) Jeu de hockey 'Coupe Stanley'

Ce jeu, accompagné d'une réplique miniature de la coupe Stanley, est muni d'indicateurs de buts lumineux, de filets style pro, d'un éjecteur automatique de rondelle et de joueurs vêtus d'uniformes officiels de la L.N.H.

8<sup>88</sup> chacun

H) Poupée 'Miss America' qui marche

Miss America marche et tourne élégamment sur sa base. Garde-robe de reine et couronne comprises.

7<sup>37</sup> chacune

J) Ensemble de malles 'Dolly & Me'

Boîte à chapeaux et mallette pour fillette et répliques miniatures pour la poupée. Motifs variés.

4<sup>47</sup> l'ens.

K) Ensemble 'Miss America'

Ensemble complet pour fillette; robe, cape, couronne, sceptre, gerbe de fleurs, souliers à talon haut et ruban.

7<sup>37</sup> l'ens.

L) Nécessaire pour couturière en herbe

Ensemble comprenant tout le nécessaire pour faire des robes de poupées!

5<sup>98</sup> l'ens.

M) Dessinez avec l'écran, 'Etch a Sketch'

Cette machine pour dessiner est très populaire car les enfants peuvent tracer divers croquis sans crayon papier ou efface! Tournez les boutons pour tracer et secouez pour effacer!

2<sup>97</sup> chacun

N) 'Bagatelle Disneyland'

Machine à boules avec rouleaux à palettes qui tournent et cloche qui sonne le départ! 3 scènes décoratives de Walt Disney!

5<sup>97</sup> chacun

P) 'Don't Dump the Daisy'

Jeu d'adresse pour 2 à 4 joueurs de 4 à 9 ans. Le joueur qui fait tomber la marguerite est condamné à ramasser toutes les billes!

2<sup>77</sup> chacun

Q) Jeu 'Hands Down'

Pratiquez vos réflexes! Quand vous avez 2 cartes identiques, vous criez 'mains en bas'. Le joueur qui, à ce moment, a le plus grand nombre de paires est le gagnant!

2<sup>77</sup> chacun

R) Jeu de quilles miniature

Jouez aux quilles chez vous! En plus du jeu de quilles, vous pouvez aussi utiliser ce nécessaire pour jouer au 'Krazy Howls' et au 'Penny Pitch'.

9<sup>97</sup> l'ens.

S) Ensemble de 149 jeux

Tous contenu dans la même boîte, jouez au dames, jeux de serpent, jeux de golf, échec, etc.

7<sup>77</sup>

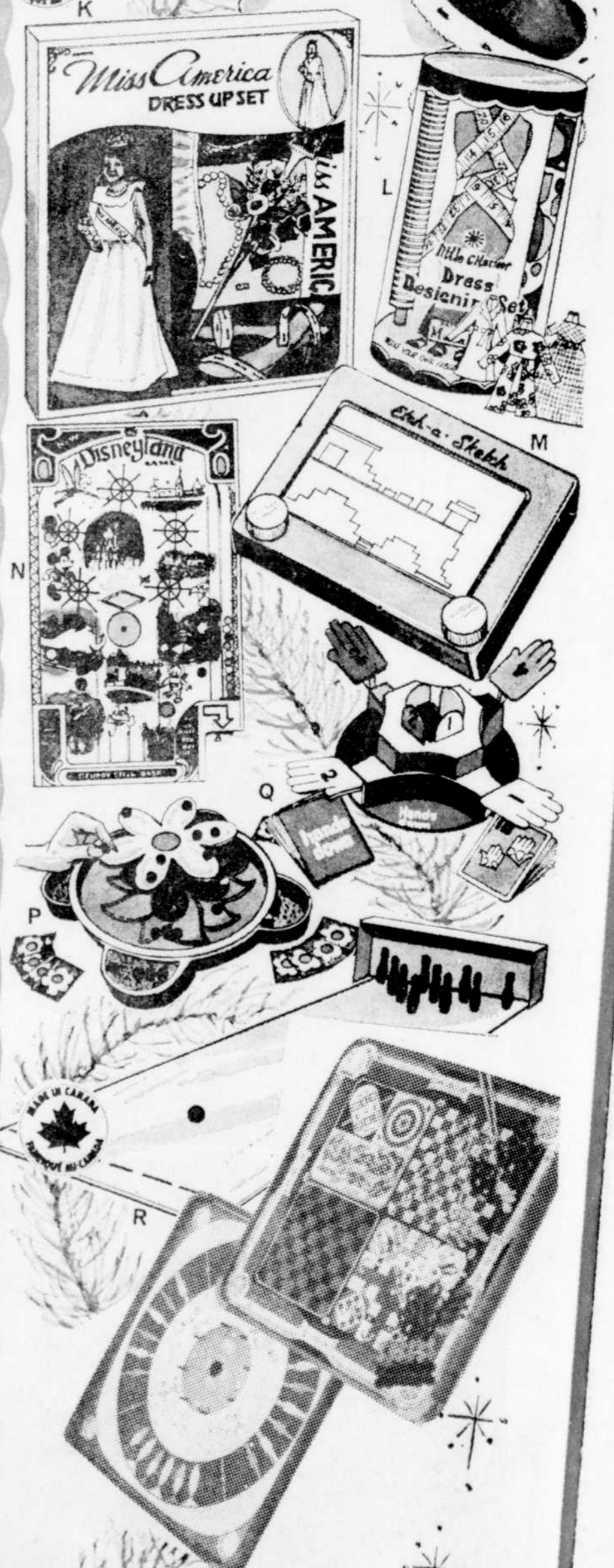

Magasins à rayons Woolco

L'endroit où l'on trouve de tout Et on épargne beaucoup chez nous

Centre d'Achats Trois-Rivières-Ouest  
Boul. Royal - Laurentien et rue Côté

Galleries du Cap  
Rue Barkoff, près du 2e pont  
sur le St-Maurice (Radisson)

HEURES D'OUVERTURE:

LUNDI, MARDI, MERCREDI DE 9h.00 A.M. à 5h.00 P.M.  
JEUDI ET VENDREDI DE 9h.00 A.M. à 9h.00 P.M.  
SAMEDI DE 9h.00 A.M. à 5h.00 P.M.