

**Bibliothèque
et Archives
nationales**

Québec 

Le Prix Courant

Page(s) manquante(s)

LE PRIX COURANT

(THE PRICE CURRENT)

REVUE HEBDOMADAIRE

Commerce, Finance, Industrie, Assurance, Propriété Immobilière, Etc.

EDITEURS :

LA COMPAGNIE DE PUBLICATIONS COMMERCIALES
(The Trades Publishing Co.)
25, Rue Saint-Gabriel, - MONTREAL
TELEPHONE BELL MAIN 2547

ABONNEMENT MONTREAL ET BANLIEUE - \$2.50
CANADA ET ETATS-UNIS - 2.00 PAR AN.
UNION POSTALE - - FRS 20.00

Il n'est pas accepté d'abonnement pour moins qu'une année complète.

L'abonnement est considéré comme renouvelé si le souscripteur ne nous donne pas avis contraire au moins quinze jours avant l'expiration, et cet avis ne peut être donné que par écrit directement à nos bureaux, nos agents n'étant pas autorisés à recevoir de tels avis.

Une année commencée est due en entier, et il ne sera pas donné suite à un ordre de discontinuer tant que les arriérés ne sont pas payés.

Nous n'accepterons de chèques en paiement d'abonnement, qu'en autant que le montant est fait payable au pair à Montréal.

Tous chèques, mandats, bons de poste, doivent être faits payables à l'ordre de :

"LE PRIX COURANT"
Nous nous ferons un plaisir de répondre à toutes demandes de renseignements. Adressez toutes communications simplement comme suit.

LE PRIX COURANT, Montréal.

LA LIGUE DES HOMMES D'AFFAIRES DE MONTREAL

Assemblée générale

La Montreal Business Men's League a eu son assemblée générale annuelle lundi dernier.

M. Charles Chaput a proposé de demander au Gouvernement Fédéral d'intervenir pour la suppression de l'émission des "Timbres de Commerce". M. Charles Chaput a nommé les corporations commerciales de Montréal, Toronto, Québec, Trois-Rivières, Vancouver, Ed-

monton et St-Jean, N. B. pour s'être dé- n'est pas pendant cette session, ce soit au moins à la prochaine qu'une loi vienne mettre fin au système.

M. Robert Bickerdike fit observer qu'une nombreuse délégation avait déjà été à Ottawa à ce sujet, mais qu'il semblait y avoir une difficulté quant à la manière de faire cesser le mal. Le Gouvernement est en faveur d'y mettre arrêt. Le Ministre de la Justice qui a étudié la question pendant un long temps, ne l'a pas abandonnée.

tes a continué à servir l'objet pour lequel il a été créé. Un grand nombre de touristes sont venus au bureau et la correspondance échangée est devenue un travail tout-à-fait important.

Les efforts mis en oeuvre pendant l'année pour obtenir que Montréal soit le siège de conventions ont été assez heureusement couronnés de succès. Le Conseil exécutif a eu l'avantage d'obtenir la coopération du Maire et du Board of Trade, ainsi que celle de certaines orga-

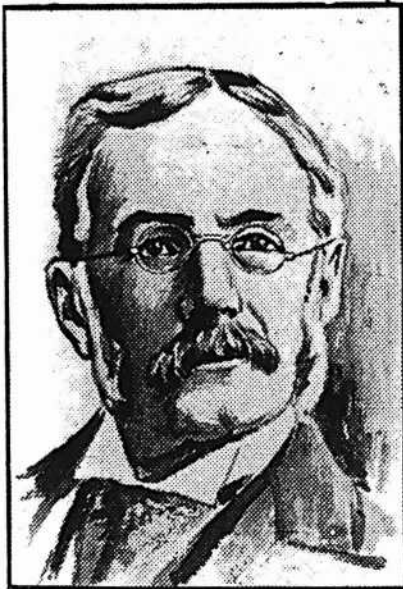

monton et St-Jean, N. B. pour s'être dé- n'est pas pendant cette session, ce soit au moins à la prochaine qu'une loi vienne mettre fin au système.

Walter Paul appuie la motion en disant que le sentiment du pays est contre l'usage des "Timbres de Commerce" et il formule l'espoir que, si ce

La motion a été adoptée à l'unanimité.

Le rapport annuel a été soumis par le Président, M. Henry Miles; il déclare que la Législature de Québec, le Conseil de la Cité de Montréal et d'autres institutions publiques ont été sollicités d'accorder leur aide pour le support et l'élargissement de l'oeuvre de la Ligue. Le bureau de renseignement des touris-

nisations intéressées dans son travail pour que des assemblées aient lieu ici, cette année, et même à une époque aussi éloignée que 1907. Malheureusement, l'absence d'emplacement suffisant dans les hôtels a continué à être un obstacle au travail de la Ligue; dans cette direction importante, elle a été obligée de borner ses efforts à attirer ici les con-

ventions ne comptant seulement qu'un petit nombre de membres. Il serait évidemment déraisonnable de chercher à induire de grandes et importantes sociétés à tenir leurs réunions à Montréal jusqu'à ce que nous ayons des hôtels qui puissent leur donner accommodation.

Montréal, sous ce rapport, est plus mal partagé qu'un grand nombre de villes plus petites situées sur ce continent et cette situation constitue réellement un sujet de déception quant à l'esprit d'entreprise de cette Cité.

La Convention annuelle de la American Society of Municipal Improvements, la Convention de la O. U. W., l'Association des Opticiens, la Proprietary Articles Trade Association of Canada, de même qu'un grand nombre d'autres organisations auront leurs réunions cette année à Montréal.

La Ligue s'est mise à l'oeuvre pour attirer des conventions 1, 2 et 3 ans d'avance. En beaucoup de cas il a été né-

cessaire d'agir ainsi. Quand le désavantage, en ce qui concerne l'accommodation limitée des hôtels, sera un fait du passé, les limites gênantes actuelles n'existeront plus, et c'est avec confiance qu'on peut espérer que Montréal deviendra une cité de conventions.

Le rapport financier indique que les recettes de l'année se sont élevées à \$1,983.00 et les dépenses à \$1,873.00, laissant une balance en mains de \$110.

Le président proposa l'adoption du rapport, et la proposition a été secondée par M. Charles Chaput.

M. F. W. Evans croit qu'une des plus grandes difficultés auxquelles la Ligue a eu à faire face, c'est le manque d'appui de la part des citoyens pris individuellement. Si on estime modérément à 300,000 le chiffre de la population de la Cité, moins d'une personne sur mille ont pris quelque intérêt à la Ligue. Le Bureau de renseignements est l'une des meilleures institutions que la Ligue ait

inaugurées et il témoigna sa satisfaction de l'excellente oeuvre qu'elle a complie. L'absence d'accommodation dans les hôtels est le principal ennui que la Ligue éprouve pour obtenir ici la réunion de conventions.

Le rapport a été adopté et les officiers suivants ont été élus pour l'année qui vient:

Président, M. Henry Miles; Vice-Président, M. Charles Chaput; Trésorier, M. J. C. Holden.

Comité Exécutif: MM. Henry Miles, Charles Chaput, F. W. Evans, J. C. Holden, et Alex. McFee.

Comité des Aviseurs: Hon. Louis Beaudin, Hon. J. D. Rolland, MM. William Burks, H. A. Ekers, W. D. Lighthall, D. Masson, Robert Munro, C. S. J. Phillips, George T. Bell, H. A. Price, Robert B. Erdike, C. E. E. Ussher, A. Lalonde, Walter Paul et F. E. Barbour.

MAGASIN DE CIGARES DE LA HAVANA IMPORT CO.

Le nouveau magasin de cigares de la Havana Import Co., 173 rue St-Jacques, a été officiellement ouvert le 8 mai au matin; sa création marque une ère nouvelle dans le développement du commerce à Montréal.

Il y a 24 ans, M. Michael Hirsch débutait comme tabacconiste, rue St-Jacques, exactement en face du bureau de poste, et son succès fut instantané. Dans les années suivantes, la popularité qu'il s'était acquise dès le début ne s'évanouit jamais; mais, au contraire, s'accrut à un tel point que dans l'année actuelle les exigences d'un commerce croissant, qui avait augmenté d'une manière soutenue,

demandaient ou rendaient expédiente sa fusion avec la Havana Import Co.

Avec cette fusion, vint la détermination d'ouvrir un nouveau magasin qui serait digne des traditions de la firme et du patronage qu'elle avait continuellement reçu dans le passé; enfin aujourd'hui cette détermination est devenue un fait accompli, quand l'établissement du No 113 de la rue St-Jacques a été formellement ouvert au public.

Le magasin est sans aucun doute, un des plus beaux au Canada, et ce ne serait nullement altérer la vérité de déclarer qu'il peut être comparé favorablement avec tout ce que peut offrir New-York, Boston, Chicago ou tout autre endroit de l'Union jusqu'au Sud.

Spacieux avec des plafonds élevés, le

magasin lui-même est fini en marbre et talie. Les plafonds élevés et les superbes proportions de la bâtisse donnent l'idée de quelque palais italien dont le contenu est absolument digne du contenant. La haute vitrine de la devanture permet l'arrivée de l'air et de la lumière; les portes qui atteignent presque au plafond donnent entrée sur un plancher en marbre.

Immédiatement à gauche est un mur également en marbre dans lequel sont percées, à intervalles, des portes gigantesques vitrées qui donnent accès aux vitrines bien garnies.

À droite de l'entrée principale qui conduit à un corridor, est une entrée plus petite qui donne une autre sortie sur la rue.



SOCIÉTÉ NOUVELLE DES ÉTABLISSEMENTS

DECAUVILLE Ainé

CAPITAL: 3,525,000 FRANCS

SIÈGE SOCIAL: 13, Boulevard Malesherbes, PARIS

Ateliers à PETIT-BOURG, près CORBEIL (Seine-et-Oise)

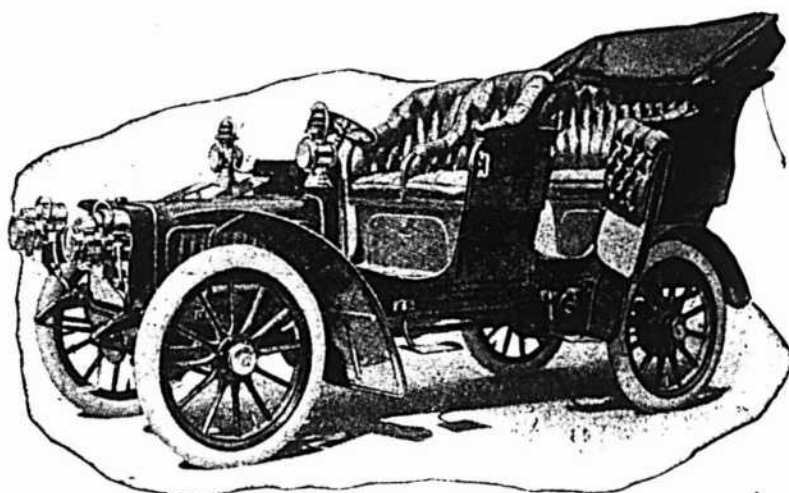
S A I S O N 1 9 0 5La voiture
de choix
des
ConnaissensGarantie
pour
365 joursVoitures: $1\frac{1}{11}$ — $1\frac{1}{16}$ — $1\frac{1}{20}$ — $2\frac{1}{28}$ — $3\frac{0}{35}$ — $4\frac{5}{60}$ chevaux.

Châssis blindé rétréci à l'avant, breveté S. G. D. G.

Moteur 4 cylindres, pistons allongés, soupapes d'admission commandées.

Admission variable, système breveté S. G. D. G., commandée par une manette placée sur le volant de direction.

Carburateur automatique Decauville, breveté S. G. D. G.

Allumage par accumulateurs et bobine et par magnéto à bougies.

Oléopolymètre à réglage individuel et collectif et métropompe.

Radiateur nid d'abeilles, breveté S. G. D. G., ventilateur à grand rendement.

Quatre changements de vitesse, la quatrième en prise directe, marche arrière commandée par un même levier.

Transmission par chaînes et cardan. Roues de 810 x 90 à 920 x 120.

CARROSSERIE DE LUXE DE TOUT GENRE A LA DEMANDE.

Prix des voitures. \$2500,00 en montant.

SEULS DISTRIBUTEURS POUR LE CANADA

Canadian Motor Car CompanyPour renseignements: Bureaux temporaires: 25 rue St-Gabriel, Montréal,
TELEPHONE MAIN 2547.

N. B.—Nous pouvons fournir n'importe quelle voiture américaine ou anglaise à demande et à bref délai, aux prix des catalogues, plus le fret et les droits.

Nous recevons directement des Etablissements Decauville par "Sardinian," attendu vers le 1er juin, six voitures de luxe.

Donnez votre ordre sans retard, car elles seront promptement vendues.



Des vitrines, qui sont elles-mêmes des modèles de travail, se dressent à main droite, renfermant des richesses en Havane et en tabac de choix de Cuba, alors qu'à l'arrière, encore sur le mur de l'Est, sont d'autres vitrines.

A l'arrière, sur le même côté, est l'humidor, en verre.

Toute l'étendue de la façade a un air de fraîcheur et de bon goût qui ne peut se décrire. Les appareils électriques sont

nouveaux et dignes d'une remarque spéciale; les lampes elles-mêmes sont déposées avec soin.

Le fumoir, à l'arrière, est peut-être le chef-d'œuvre de l'établissement.

Les matériaux simplement traités, d'une touche plus ou moins hollandaise, donnent à la salle un caractère flamand rempli de fraîcheur et de propreté.

Autour d'un plancher de carreaux rouges, est un lambrissage de chêne brun

très élevé, surmonté lui-même d'un dado brun en cuir estampé. Les lambris sont eux-mêmes sculptés d'une façon attrayante.

Sur le côté ouest de la salle, à gauche de l'entrée, est une immense cheminée hollandaise, surmontée de carreaux flamands. D'immenses chenêts en fer noir sont tout à fait en harmonie avec le coloris de la salle.

De distance en distance, autour des



Lisez ce que la principale épicerie de détail du Canada dit du **CAFÉ MOCHA et JAVA "PRINCE OF WALES"** tel qu'annoncé le 9 Mai, dans le **Star, le Herald, la Gazette et le Witness de Montréal.**

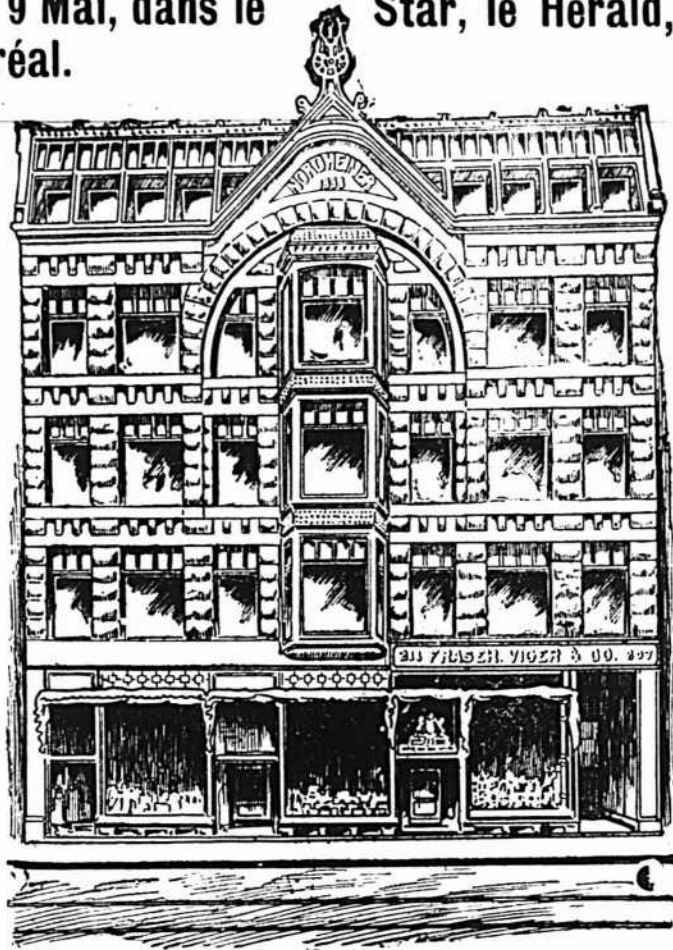

FRASER, VICER & CO., Magasin Italien, Etabli en 1856:

" Riche, Aromatique, Délicieux "

Café Mocha et Java "PRINCE OF WALES" - En boîtes de 1 et 2 lbs.

En dépit des histoires ridicules contenues dans les annonces publiées en faveur de substituts du Café, il n'en demeure pas moins vrai qu'il n'y a pas de breuvage plus délicieux ou plus hygiénique qu'une bonne tasse de Café. A tous nos nombreux clients, qui apprécient réellement un fin Café, nous recommandons un essai du

CAFE MOCHA ET JAVA

" Prince of Wales "

DE

S. H. & A. S. EWING

que nous vendons en boîtes hermétiquement fermées de une et deux livres.

Le Café "PRINCE OF WALES" possède un GOUT particulièrement RICHE, MOELLEUX, AROMATIQUE, - exempt d'âcreté - préparé convenablement, il n'est pas surpassé.

Café Mocha et Java "Prince of Wales," en boîtes de 1 lb. - - - 40c. chaque.
Café Mocha et Java "Prince of Wales," en boîtes de 1 lb. - - - 70c. chaque,

- Extrait des Quotidiens de Montréal.

PENDANT QUARANTE-NEUF ANS, le Magasin Italien a été connu et reconnu comme la première maison du Canada, et a apporté la plus scrupuleuse attention à la qualité, l'assortiment et l'abondance des plus fines épiceries.

L'opinion ci-dessus, qui n'a pas été sollicitée, peut être confirmée par votre ordre de Café Mocha et Java "PRINCE OF WALES."

S. H. & A. S. EWING,

Montreal Coffee and Spice Steam Mills,

53-55 rue Cote, MONTREAL.

murs, sont des panneaux affiches de couleur qui font davantage penser au dix-septième siècle.

Le mobilier est en rapport avec l'effet général. Des fauteuils en chêne brun foncé, garnis de cuir noir, avec çà et là des chaises berçantes du même genre, ont un aspect simple mais décoratif. De petites consoles en chêne brun sont disposées çà et là avec des porte-allumettes, afin de permettre aux fumeurs d'y déposer leurs livres ou leurs magazines.

Il y a également les appareils électriques font très bon effet. De jolies lampes en faisceau sont partout répandues. L'ensemble que forment le rouge foncé des carreaux, le brun foncé du lambrissage et le brun plus clair du dado, ainsi que les taches foncées que présentent les meubles, donne l'apparence de fraîcheur, visible de la devanture du magasin et d'un style exquis.

Cet établissement fait honneur à la Havana Import Co., et à son gérant, un des associés de la firme, M. Somerville. Il forme un très joli temple en l'honneur de la déesse Nicotine.

Une particularité du magasin consiste dans ses humidors.

Rien n'est plus sensible aux conditions de l'atmosphère et de l'entourage que le tabac; aussi, les humidors en usage sont pourvus des moyens les plus nouveaux et les plus perfectionnés, pour donner et régler le degré exact d'humidité et de température requis en tout temps. C'est la première fois que le système employé là est mis en usage au Canada.

Soyez toujours à même de regarder votre livre de dépenses avec une conscience calme.

VOYAGE DES MANUFACTURIERS CANADIENS EN ANGLETERRE

Les arrangements pour le voyage aux Iles Britanniques des membres de l'Association des Manufacturiers Canadiens ont été définitivement arrêtés par le Comité Exécutif.

La délégation qui comprend environ 275 membres, ainsi que leurs femmes et leurs filles, partira de Montréal le 9 juin au matin, à bord du steamer Victorian, de la ligne Allan. Elle se rendra directement à Liverpool où on espère qu'elle n'arrivera pas plus tard que le 17 juin. Un train spécial la transportera à Londres.

Du 17 au 26 juin, les Canadiens seront les hôtes de la Chambre de Commerce de Londres et leurs quartiers généraux seront à l'hôtel Cecil. Ils assisteront à de nombreuses cérémonies qui ont été organisées pour leur réception.

Le 26 juin, la délégation partira par train spécial pour une tournée de 10 jours qui comprendra des visites dans toutes les parties de Londres, Birmingham, Liverpool, Manchester, Bradford et Sheffield, après quoi les délégués retourneront à Londres pour participer à la célébration de la fête du Dominion, qui sera probablement présidée par Lord Strathcona.

Le 3 juillet, la délégation se rendra à

Leeds et Glasgow où finira le tour proprement dit.

Après le 10 juillet, les membres et leurs amis seront libres d'arranger leur programme comme ils l'entendront, pour le reste de leur séjour en Angleterre. Beaucoup d'entre eux visiteront des amis et des parents dans différentes parties de la Grande-Bretagne, tandis qu'un grand nombre d'autres se rendront sur le Continent.

La délégation partira de Liverpool pour le Canada par le même steamer, à une date qui ne dépassera pas le 20 juillet.

M. R. J. Younge, le secrétaire général de l'Association, dirigera la délégation, qui sera aussi accompagnée par M. W. R. George, le président, et M. C. C. Balfantyne, le vice-président.

Les produits médicinaux du Dr Hervay sont très réputés et de grande vente. Les marchands aiment à les tenir parce qu'ils s'écoulent rapidement et rapportent de très bon profits. La maison A. Robitaille et Cie, 354 et 356 rue St-Paul, a maintenant l'agence exclusive pour la vente en gros de ces produits, dont on trouvera la nomenclature dans l'annonce d'autre part, dans la Cité et le District de Montréal.

Les marchands sont, en conséquence, priés d'adresser leurs commandes à la maison A. Robitaille & Cie qui se fera également une plaisir de leur fournir liste de prix et renseignements.

Produits Médicinaux du Dr Hervay

Dr. Hervay Dyspepsia Cure.....	Boîte 1 doz.	Emplâtre Belladone.....	Boîte 1 doz.
Gray's Spaving Cure.....	" 1 "	Headache Cure Powders.....	" 1 "
Sirop de Goudron et d'Huile de Foie de Mo- rue Nectarol.....	" 3 "	Dental Toothache Gum.....	" 3 "
Pain Relief, Anti-Douleur.....	" 2 "	Pastilles à Vers, Dr. Hervay.....	" 3 "
Liniment du Dr. Hervay.....	" 3 "	Seidlitz Powders.....	" 3 "
Dr. Hervay Blackberry Elixir.....	" 3 "	Sel et Séné en paquet.....	" 3 "
Sirop Calmant Français, Dr. Chs. Montpetit..	" 2 "	Sel de Citron.....	" 3 "
Indian Rhumola Spruce Syrup (Sirop Gom- me d'Épinette).....	" 2 "	Poudre de Condition Zoço.....	" 1 lb.
Little Spirits Pills (pour constipation).....	" 1 "	Teinture Eclipse, Paquet 10c.....	" 1 doz.
Cachets pour le mal de Tête.....	" 1 "	Huile Electrique du Dr. Hervay.....	" 3 "
Poudre Insecticide.....	Tins 2 oz.		
Poudre Insecticide.....	" 1 "		

Prix spéciaux pour Jobbers et Marchands qui achètent de fortes quantités.

Seuls Agents pour la vente en gros à Montréal et dans
le District de Montréal

A. ROBITAILLE & CIE, Epiciers en Gros

354 et 356 rue Saint-Paul, Montréal.

Maison Fondée en 1842.

Marchandises Nouvelles

HUILE D'OLIVE FRANÇAISE.

60 Estagnons, 1 gallon, d'Huile "PELLISSIER" (Genre cruchon), qualité GRAND CHOIX.

CONSERVES de A. Talbot, Jeune, - Bordeaux.

65 Caisses, comprenant un assortiment complet de Pois, Macédoines, Sardines, Truffes, Patés de Foie Gras, Câpres, Olives, etc., qualité de PREMIER CHOIX.

CONSERVES de L. A. Price, - Bordeaux.

25 Caisses comprenant : Pois, Sardines, Champignons, Câpres, Olives, Moutarde, Haricots, Truffes, Anchois, etc. LE PLUS BEL EMPAQUETAGE DE MARCHANDISES FRANÇAISES.

Marchandises de Crosse & Blackwell, Londres, Ang.

Un assortiment complet. Marinades, Fromage Parmassan, Essence d'Anchois, Câpres, Huile d'Olive, Olives, Gingembre confit, Vinaigre, Conserves de fruits, etc.

OLIVES, Rowats & Co., - Glasgow, Ecosse.

Un bel assortiment d'Olives, de toutes les grandeurs et qualités.

BRUSSON JEUNE, Villemure, (Haute-Garonne) France.

600 Boîtes de qualités assorties, Petites Pâtes, Coudes, Alphabets, Macaroni et Vermicelle, (Vrac et Paquets) UNE AUTRE IMPORTATION EST ATTENDUE SOUS PEU.

TOMATES TOMATES

Pour Livraison Immédiate.

"Royal," "Salaberry," "Old Homestead," "Little Chief," "Boulter." Aylmer,"
"Kent," "Log Cabin," Simcoe," "Thistle."

EN MAGASIN

1 Char de PLATS à BEURRE, (Ovales), ½ lb., 1 lb., 2 lbs., 3 lbs., 5 lbs.

Demandez nos Prix.

Ils sont Intéressants.

Expédition Prompte.

L. CHAPUT FILS & CIE.

Epiciers en Gros et Importateurs de Thés, Vins et Liqueurs,

MONTREAL.

"PUBLICITE"

"Publicité" "Publicity", tel est le titre bilingue d'un nouveau-né dans la presse mensuelle, nouveau-né qui se présente sous de splendides apparences et avec les plus brillantes perspectives d'avenir.

"Publicité", comme son nom l'indique, s'adresse à tous ceux qui, à un titre ou à un degré quelconque, s'occupent de publicité ou en usent pour eux-mêmes. Cette revue est écrite dans les deux langues.

L'Éditeur, M. L. J. François, était déjà connu dans le monde commercial et dans le journalisme comme un expert en la matière. Le premier numéro de "Publicité" ne peut qu'ajouter à la réputation que s'était acquise son éditeur dans ce domaine spécial et qui lui a valu pour un premier début un patronage d'annonceurs dont il peut être joliment fier.

"Publicité" est plein d'utiles avis, de sages conseils et d'études intéressantes non seulement pour ceux qui annoncent mais aussi pour tous ceux qui devraient recourir à la publicité, c'est-à-dire pour tous les commerçants, pour tous les gens d'affaires.

"Publicité" vient combler une lacune depuis longtemps ressentie dans le commerce. La nouvelle publication est donc

appelée au succès, et nous le lui souhaitons de grand coeur.

Le prix de l'abonnement à "Publicité" est de \$2.00 par an.

LE TRUST DU COTON

Un Syndicat achète la M. C. C.

Un syndicat s'est formé en vue d'acquiescer les actions de la Montreal Cotton Co., ainsi qu'il appert d'une circulaire émanant de la Royal Trust Co. Cette dernière offre, de la part du syndicat, de racheter les actions de la M. C. C. à 133 1-3 p. c. de leur valeur, comme suit, pour chaque action:

1 obligation (bond) de \$100 portant intérêt à 6 p. c., remboursable dans les 20 ans, à l'option de la compagnie avec prime de 5 p. c.

et 1 action privilégiée à 7 p. c. de \$33.33, l'action étant privilégiée au double point de vue du capital et des dividendes, ces derniers n'étant pas cumulatifs.

Les actions devront être transférés à la Royal Trust Co. avant le ou le 5 juin et si le syndicat n'obtient pas le transfert de la majorité des actions, il pourra, dans les trente jours, renoncer à l'achat des actions offertes.

M. S. H. Ewing, président de la Montreal Cotton Co., a convoqué les actionnaires à une assemblée spéciale qui aura lieu à midi, le 5 juin, afin d'examiner la proposition du syndicat.

LA LIGUE DES GENS D'AFFAIRES

La Ligue des Gens d'Affaires dont nous donnons plus loin le compte-rendu de son assemblée annuelle ne reçoit pas de nos concitoyens l'appui et l'encouragement qu'elle est en droit d'attendre d'eux.

L'oeuvre qu'elle a entreprise est toute au profit de notre ville, et plus particulièrement du commerce, des commerçants de notre cité.

Qui donc, en effet, profite davantage du passage des touristes, des associations des conventions, qu'elle s'efforce d'attirer à Montréal, si ce ne sont les commerçants?

Par la propagande qu'elle fait au dehors au moyen de brochures, de réclames, etc. elle appelle l'attention des étrangers sur la métropole du Canada et nos marchands petits et grands ont intérêt à ce que le flot d'étrangers qui nous visitent grossisse chaque année. Plus les fonds dont la Ligue pourra disposer seront considérables, plus il lui sera possible d'étendre et d'augmenter sa propagande.

Ces fonds doivent être fournis par ceux à qui ils profitent; que les marchands apportent donc leur obole à la Ligue, ce sera de l'argent bien placé, le commerce récoltera en raison de ce qu'il aura semé.

COGNAC

Médaille
d'or



Exposition
Universelle
1900

TRADE MARK

BOUTILLIER G. BRIAND & CIE, Etablis en 1835
COGNAC, France

Conditions spéciales pour commandes d'importation. — Echantillons et cotations sur demande. — On demande des sous agents. S'adresser à —

I. S. WOTHERSPOON, Seul Agent,
204, Bâtisse du Board of Trade, MONTREAL



TRADE MARK
THE IDEAL GUARANTEED
REGISTERED

Manufacturiers en
gros de:

**LITS en CUIVRE et en FER,
SOMMIERS à "l'épreuve de la
Vermine," Matelas, Oreillers
de Plume, Couvre-pieds.**

The Ideal Bedding Co., Limited

SUCCESSIONS DE
The Alaska Feather & Down Co.
The Toronto Bedding Co.

MANUFACTURES A
MONTREAL, TORONTO, WINNIPEG.

S. J. MAJOR

LIMITED

18, 20, 22 Rue York
OTTAWA, Can.

NÉGOCIANTS EN GROS
d'Épicerie, Vins
et Liqueurs.

Nous avons toujours un Stock considérable en Provisions de toutes sortes, Épicerie, Thés et Cafés. || Demandez nos prix, ils vous intéresseront.

Le meilleur aliment de céréale à consommer et le
meilleur aliment de céréale à vendre est

Shredded Whole Wheat

Il est fabriqué sous deux formes :
BISCUIT et **TRISCUIT** de blé concassé.

TRISCUIT est un **CRACKER**, et non un "aliment pour le déjeuner." On s'en sert comme d'une rôtie au lieu de la rôtie de pain ordinaire, et dans tous les cas où on emploie le cracker blanc, ordinaire du commerce.

Le **BISCUIT** de blé concassé est l'aliment type de blé du monde ; il est délicieux pour le déjeuner ou pour chaque repas de chaque jour de l'année. Il contient, sous une forme digestive, tout ce qu'il y a de nourrissant dans le blé complet. Un article de bonne vente tout le long de l'année.

The Natural Food Company

Niagara Falls, N. Y.

A NOS ABONNÉS

Dans notre numéro de la semaine dernière nous annonçons à nos lecteurs qu'à partir du 1^{er} juin 1905, le prix de l'abonnement à notre revue "LE PRIX COURANT" serait porté à \$2.50 par année pour nos abonnés de la ville et pour ceux des municipalités environnantes ayant un service de facteurs, et à \$2.00 par année pour tous les autres.

Cette augmentation **prendra donc effet immédiatement** pour tous nos abonnés nouveaux et pour tous nos abonnés dont l'abonnement n'est pas payé en avance. Quant à ceux de nos abonnés dont l'abonnement est payé en avance, cette augmentation ne les affectera qu'à compter de la date d'expiration de leur dernier reçu. Par exemple, si vous avez un reçu montrant votre abonnement payé, disons jusqu'au 15 février 1906, l'augmentation dans le prix de l'abonnement ne vous sera chargée qu'à partir du 15 février 1906.

Comme nous l'annonçons aussi dans notre numéro de la semaine dernière, nous offrons à nos anciens et nouveaux abonnés une **prime** exceptionnelle.

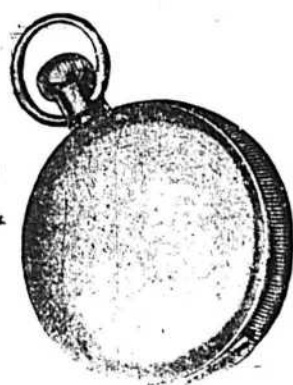

Nous avons passé un contrat avec la maison bien connue Robt. H. Ingersoll & Bro. de New-York, manufacturiers des célèbres montres "Ingersoll," qui nous fournira 5,000 montres de son nouveau modèle "Yankee." Le boîtier de ce nouveau modèle est de forme parfaite, aussi parfaite que dans les boîtiers de prix; la vignette ci-contre en est la reproduction exacte. Il est parfaitement uni, sauf dans le pourtour qui est gravé.

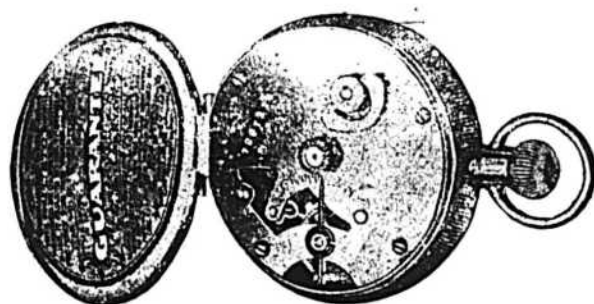

Le nouveau cadran est en "Porcelate" qui imite si parfaitement la porcelaine qu'un expert seul peut en faire la différence. Les parties visibles du mouvement sont d'un fini absolument parfait et le boîtier est fini or avec effet satiné. Les mouvements sont du prototype "Ingersoll" et sont absolument garantis, comme l'indique la reproduction de garantie ci-contre.

Cette montre n'est pas donnée comme montre en or et nous voulons qu'il soit bien compris qu'elle n'est pas donnée comme telle; mais jusqu'à présent, c'en est l'imitation la plus parfaite; et s'il est pris de cette montre autant de soin qu'on en prend d'une montre dispendieuse, elle donnera tout autant de satisfaction. On ne peut obtenir nulle part au Canada, dans le détail, cette montre à moins de \$2.50 à \$3.00 la pièce.

Comment obtenir cette Prime ?

Tout abonné actuel à la revue "LE PRIX COURANT" peut obtenir livraison, sans dépense d'aucune autre sorte, d'une de ces montres en nous payant :

1^o—Tout ce qu'il peut nous devoir pour abonnement dans le passé jusqu'à date :

2^o—En nous payant \$2.00 ou \$2.50, suivant le cas, pour une année d'abonnement en avance.

Tout nouvel abonné pourra obtenir une de ces montres sans frais d'aucune sorte en nous remettant simplement la somme de \$2.00 ou \$2.50, suivant le cas, pour une année d'abonnement et en signant un bulletin d'abonnement.

Nos représentants vous visiteront, mais il peut se faire qu'ils soient quelque temps avant de vous voir. Si, en attendant, notre proposition vous intéresse et que vous vouliez obtenir une de ces montres, faites remise comme ci-dessus et nous vous adresserons en approbation cette montre par la malle.

Melasse Barbade

Première Qualité

PRIX LIVRÉ, le gallon impérial, en quantité de 20 tonnes.

Actonvale.....	36	Maddington Falls.....	36	St Cuthbert.....	36
Alexandria.....	36	Maniwaki.....	37	St Cyrille.....	36
Annaville.....	36	Marieville.....	36	St Damase.....	36
Angeline.....	36	Maskinongé.....	36	Ste Eulalie.....	36
Angers.....	36	Mégantic.....	35	St Eustache.....	36
Arthabaska.....	36	Mitchell.....	36	St Félix de Valois.....	36
Aubrey.....	36	Montebello.....	36	St François du Lac.....	36
Beauharnois.....	36	Moose Park.....	36	St Gabriel.....	36
Berthier.....	36	Mystic.....	36	St Germain.....	36
Brompton Falls.....	36	Nicolet.....	36	St Grégoire.....	36
Bulstrode.....	36	Ottawa.....	36	St Guillaume.....	36
Burrill's Siding.....	36	Papineauville.....	36	St Hughes.....	36
Carmel.....	36	Paquetteville.....	36	St Hyacinthe.....	36
Chambly Bassin.....	36	Pierreville.....	36	St Isidore.....	36
Chambly Canton.....	36	Plantagenet.....	37	St Isidore Jct.....	36
Champlain.....	36	Plessisville.....	36	St Jacques.....	37
Charette's Mills.....	36	Québec.....	35	St Jérôme.....	36
Clarenceville.....	36	Radnor Forges.....	36	St Jean.....	36
Coaticook.....	36	Richelieu.....	36	St Judes.....	36
Cookshire.....	35	Richmond.....	36	Ste Julie.....	36
Danville.....	36	Rivière Noire.....	36	St Julienne.....	36
Davelnyville.....	36	Rockland.....	37	St Léonard.....	36
Des Rivières.....	36	Rougemont.....	36	St Liboire.....	36
Doucet's Landing.....	36	Roxton Falls.....	36	St Lin.....	36
Drummondville.....	36	Shawenegan Falls.....	36	St Louis de Gonzague.....	36
East Templeton.....	36	Sherbrooke.....	35	Ste Martine.....	36
Eastman.....	36	Stanbridge.....	36	St Michel.....	36
East Hereford.....	36	Stanford.....	36	Ste Monique.....	36
Farnham.....	36	Sorel.....	36	St Narcisse.....	36
Forestdale.....	36	Stottsville.....	36	St Paulin.....	37
Garneau Junction.....	36	Ste Agathe.....	36	Ste Perpétue.....	36
Granby.....	36	St Aimé.....	36	St Rémi.....	36
Grand'Mère.....	36	St Alexandre.....	36	Ste Rosalie.....	35
Grandes Piles.....	36	Ste Anne des Plaines.....	36	St Robert.....	36
Hull.....	36	Ste Angèle de Monnoir.....	36	Ste Rose de Lima.....	36
Joliette.....	36	Ste Anne de la Pérade.....	36	St Tite Junction.....	36
Labelle.....	36	St Armand.....	36	St Wenceslas.....	36
Lachute.....	36	St Arsène.....	36	Tring Junction.....	36
Lac à la Tortue.....	36	St Barnabé.....	36	Trois Rivières.....	36
Lacolle.....	36	St Bazile.....	36	Valleyfield.....	36
L'Épiphanie.....	36	St Boniface.....	36	Vankleek Hill.....	36
Lime Ridge.....	36	St Célestin.....	37	Victoriaville.....	36
Louiseville.....	36	St Césaire.....	36	Warwick.....	36
		St Clet.....	36	Waterloo.....	36
				West Wickham.....	36
				Windsor Mills.....	36
				Yamachiche.....	36
				Yamaska.....	36

F. O. B. Montréal, 35c. le gallon.

CONDITIONS:—Net 30 jours ou 1% 10 jours.

HUDON, HEBERT & CIE
MONTREAL.

Epicerie, Provisions, Vins et Liqueurs.

REVUE DES MARCHES

COMMERCÉ

La température s'est bien améliorée; après une pluie qui a valu de l'or à la culture, voici maintenant le soleil qui va activer la végétation et donner l'espoir de bonnes récoltes.

L'industrie laitière se lamentait de la maigreur des champs de pâturages; le changement de température lui sera également favorable.

Sans qu'il y ait malaise réel à la campagne, les affaires n'en iraient que mieux si la récolte prochaine était abondante. et si les produits du lait, beurre et fromage, obtenaient pendant toute la saison, des prix plus rémunérateurs que ceux de l'an dernier.

Pour obtenir ce dernier résultat il serait à souhaiter que notre marché cessât absolument d'être un marché de spéculation pour les produits de l'industrie laitière. Il ne faut pas compter sur les spéculateurs du genre de ceux qui, l'année dernière, influençaient le marché anglais à la baisse au moyen de circulaires, pour travailler dans l'intérêt des producteurs, c'est pourquoi nous recommandons à ces derniers de s'organiser, en vue de la résistance à l'avalancement des prix. Une mauvaise saison pour l'industrie laitière dans notre province a une forte répercussion sur toutes les branches du commerce; c'est pourquoi les affaires n'ont pas été aussi brillantes au début du printemps, qu'elles l'étaient durant les mois correspondants des quelques dernières années.

La situation s'est améliorée depuis, précédemment avec la perspective de bons prix pour le beurre et le fromage, et il est à espérer qu'elle ne fera que s'améliorer davantage avec une plus grande production.

A la ville, la situation est satisfaisante comme elle l'est toujours quand la construction est active. Il est à espérer que les velléités de grève déjà manifestées n'entreront pas dans la réalité des faits.

FINANCES

Le Dominion Bank paiera le 1er juillet un dividende trimestriel de 2 1-2 p.c. sur ses capital-actions. A la même date, la Metropolitan Bank paiera un dividende trimestriel de 2 p.c. et, le 15 juin, la Bank du Peuple paiera un dividende

NEW YORK CENTRAL AND HUDSON RIVER, R. R.

Les Trains quittent la gare Windsor
comme suit:

8.20 A.M.	tous les jours excepté le dimanche.	Pour tous les points des Mont- agnes Adiron- dacks, Malone, Utica, Syracuse, Rochester, Buffalo, Albany, New York et tous les points au Sud.
7.00 P.M.	tous les jours.	
8.20 a.m.	excepté le dim.	Train local pour Chateau- guay, Beau- harnois, et Valleyfield
10.20 a.m.	excepté le dim.	
2.00 p.m.	excepté le dim.	
5.10 p.m.	excepté le dim.	
6.10 p.m.	excepté le dim.	
7.00 p.m.	tous les jours	
9.15 a.m.	Dim. seulement	

Pour billets, horaires, accommoda-
tion de chars Pullman, et toutes
informations, adressez-vous au bureau
de la ville, 130 rue Saint-Jacques.

H. J. HEBERT, F. E. BARBOUR,
Agent local pour la vente des billets. Agent général.



Savez-vous?

Qu'avec chaque
caisse de 100 Barres
de

SAVON CHASER

Vous recevez un Coupon de la
valeur de 25 cents.

The Duncan Company of Montreal

1974, rue Notre-Dame.

BOITE Postale 292.

Téléphone 1038

Roy & Darveau

Sous-le-fort, QUEBEC.

Chaussures et Cliqués

EN GROS



Seuls agents à Québec de la

Berlin Rubber M'fg. Co.

de 2 p.c. pour les quatre mois échus le 31 mai.

Mardi, la Bourse de New-York a fermé à l'occasion du "Decoration Day" et la Bourse de Montréal en a profité pour prendre un congé l'après-midi du même jour.

Le ton des marchés de Londres et de New-York était à la fermeté lundi, la victoire navale du Japon sur la flotte russe ayant été interprétée dans le monde financier comme le gage d'une paix prochaine.

La Bourse de Montréal a répondu à l'avance des deux marchés, précédés, sauf pour les valeurs industrielles.

La fête de l'Ascension nous obligeant à imprimer notre revue un jour plus tôt que de coutume, les cotes ci-dessous sont celles à la fermeture de mardi.

Le C. P. R. s'est élevé de 6 points à 148. Montreal Street est en gain de 2 1-2 points; Detroit United, de 1 3-4; Toledo, de 1-2; Toronto, de 3-4; Twin City, de 7-8 et Winnipeg de 3-4.

Le Power a avancé de 3-4 point, tandis que Richelieu et Ontario à 72 perd 1 3-4 point.

Dans le compartiment des valeurs industrielles, voici les gains:

Dominion Coal, pref. 1-4; Dominion Steel 3-8; Montreal Cotton 1-2. Les pertes sont: Dominion Coal, actions ord., 3; Dominion Textile, 1; Dominion Steel, pref., 2; Lac des Bois, 4; Nova Scotia Steel, 1-2.

Nous donnons la cote de la dernière transaction pour chacune des valeurs ci-après:

Chemins de fer

Canadian Pacific Ry.	148
Canadian Pacific Ry. (nouveau)	143 3/4
Duluth S. S. & A. Ry. (com.) . . .	16
Duluth S. S. & A. Ry. [pref.]
Minn. St. Paul & Soo (pref.) . . .	117 1/2
Minn. St. Paul & Soo [ord.] . . .	110 1/2

Tramways

Detroit United Railway	90
Halifax Electric Transit	105
Hamilton Electric Ry.	92
Montreal Street Railway	218 1/2
Sao Paulo	93 1/2
Sao Paulo (pref.)	130 1/2
St. John Railway	108
Toledo Railways	34 1/2
Toronto Railways	105 1/2
Trinidad Railway	94 1/2
Twin City Rapid Transit	110 1/2
West India Electric	55
Winnipeg Electric Street Ry. . . .	162 1/2
Winnipeg Electric Ry (pref.) . . .	116

Télégraphes, etc.

Bell Telephone	156
Bell Telephone [nouv.]	162
Commercial Cable	180
Mackay (ord.)	39 1/4
Mackay (préf.)	72 1/4
Montreal Telegraph	162

Divers

Can. North West Land (com.)	320
Can. North West Land (préf.)	99 1/2
Montreal Loan & Mortgage	135
Montreal Light, Heat & Power	90 1/2
Richelieu & Ontario Navigation	72
Windsor Hôtel	90

Valeurs Industrielles

Canadian Colored Cotton	22
Canadian General Electric	169 3/4
Canadian Rubber	60
Dominion Coal (com.)	75
Dominion Coal (préf.)	115 1/4
Dominion Cotton	44
Dominion Textile (préf.)	86
Dominion Iron & Steel (com.)	20 3/8
Dominion Iron & Steel (préf.)	64
Intercolonial Coal (com.)	87
Intercolonial Coal (préf.)	91
Lake of the Woods [com.]	101
Lake of the Woods (préf.)	111
Laurentide Pulp	85 1/2
Laurentide Pulp (préf.)	105
Merchants Cotton	...
Montreal Cotton	116 1/2
Montreal Street Works [com.]	100 1/2
Montreal Street Works [préf.]	100
Nova Scotia Steel (com.)	60 1/2
Nova Scotia Steel [préf.]	114 1/2
Ogilvie Flour Mills (com.)	180
Ogilvie Flour Mills [préf.]	137

Bons et obligations

Bell Telephone	108
Canadian Colored Cotton	90
Commercial Cable	96 1/4
Dominion Textile	87 1/2
Dominion Coal	99 1/4
Dominion Iron & Steel	84 1/4
Halifax Electric Railway	104 1/2
Harbour, 4%	100
Intercolonial Coal	92 1/2
Laurentide Pulp	110
Montreal Light, Heat & Power	101 1/2
Montreal Street Railway	103
Nova Scotia Steel	109 1/2
Ogilvie Flour Mills	116
Sao Paulo	96 1/4
St. John Railway	106
Winnipeg Electric Street Ry.	108 3/8
Lake of the Woods	113

REVUE GENERALE

EPICERIES

Demande satisfaisante portant sur tout l'assortiment.

Les paiements, quoique plus réguliers, se ressentent encore de l'échéance des taxes de toute nature.

Les prix, en général, sont tenus fermes. Le marché du sucre s'est raffermi. Les prix élevés de la mélasse font que beaucoup de marchands sont hésitants à faire de forts approvisionnements en mélasses de la nouvelle récolte; cependant, la mélasse nouvellement importée et celle à arriver coûtent cher aux importateurs et les prix actuels pour la mélasse de 1905 sont aussi bas qu'ils peuvent l'être.



Sera annoncé cette année dans 650 journaux.

THE WINDSOR, Ottawa, Ont.
 Lorsque vous irez à Ottawa, donnez votre patronage au Windsor, "l'Hôtel du Jour" de la capitale.
 Tarifs: —\$2.00 et \$2.50 par jour.
 J. GRIMES, Propriétaire.

Catalogue Illustré Envoyé GRATIS sur demande.
 Tréfle, Mil du Bas-Canada, sur choix, Blé d'Inde, etc., semences pour le jardin et la ferme.

Graines CHOISIES pour Ferme et Jardin D'EWING
 Cotations et échantillons envoyés sur demande.
WILLIAM EWING & CO., Marchands Grainiers
 142 à 146 RUE MCGILL, MONTREAL.

45 DES PLUS HAUTES RECOMPENSES
 En Europe et en Amérique
Les CACAOS et CHOCOLATS
 Purs, de Haut Grade
 — DE —
Walter Baker & Co. LTD.
 Leur Cacao-pour le Déjeuner, est absolument pur, délicieux, nutritif et coûte moins de 1 cent par tasse.
 Leur Chocolat Premium No. 1, Enveloppes Bleues, Etiquettes Jaunes, est le meilleur chocolat nature sur le marché, pour l'usage de la famille.
 Leur Chocolat Caracas au sucre est le plus fin chocolat à manger qui soit au monde.
 Un livre de recettes de choix, en Français, sera envoyé à toute personne qui en fera la demande.
Walter Baker & Co., Ltd.
 Etablis en 1780
 DORCHESTER, MASS.
 Succursale, 86 rue St-Pierre, MONTREAL

SUCRES

Il y a augmentation dans la demande pour les raffinés qui sont à prix fermes; le ton du marché est meilleur dans l'ensemble.

Nous cotons:

Extra granulé, sac 100 lbs net	5.20
Extra granulé baril	5.25
Extra granulé 1/2 baril	5.40
Extra ground baril	5.65
Extra ground bte 50 lbs	5.85
Extra ground 1/2 bte 25 lbs	5.95
No 1 Yellow baril	4.75
No 1 Yellow, sac 100 lbs net	4.70
No 2 Yellow baril	4.85
No 3 Yellow baril	5.00
Powdered baril	5.45
Powdered bte 50 lbs	5.65
Paris Lumps bte	5.80
Paris Lumps 1/4 bte	5.90
Sucres bruts cristallisés .. .	4.90 5.05
Sucres bruts non cristallisés.	4.25 4.50

MELASSES

Bonne demande, prix fermes et sans changement.

Le gal.

Barbade tonne	0.38
Barbade tierce et qt.	0.40 1/2
Barbade demi qt.	0.41 1/2
Barbade .. . au char tonne.	0.00
Barbade .. . au char tierce.	0.00
Barbade .. . au char 1/2 qt.	0.00

SIROPS

Bonne demande, pas de changement de prix.

Perfection lb.	0.02 1/2	0.03
Perfection s. 25 lbs. le seau	0.90	
Perfection s. 38 lbs. le seau	1.30	

GLUCOSE

Baril, par 100 lbs	3.00
Quarts, par 100 lbs	2.70
1/2 quart, par 100 lbs	2.85

THES

Les qualités communes sont en bonne demande; les prix sont bien tenus.

Sagou et Tapioca

Le Sagou blanc fait défaut sur place pour le moment; il en est attendu sous peu.

Il est arrivé du tapioca nouveau sur notre marché; on le cote, suivant qualité et quantité, de 3 à 4c. la lb.

EPICES PURES ET SEL.

Bonne demande; les prix sont sans changement.

Allspice, moulu lb	0.16
Anis " 0.07 1/2	0.09
Cannelle, moulu "	0.18
Cannelle en mattes "	0.16 0.18
Clous de girofle moulus "	0.25 0.30
Clous de girofle ronds "	0.16 0.24
Gingembre moulu "	0.13
Gingembre en racine "	0.16 0.18
Macis moulu "	0.75 1.00
Mixed Spice moulu, 1 oz. "	0.45
Muscade blanche "	0.35 0.50
Muscade non blanche "	0.40 1.00
Piments [clous ronds] "	0.08 0.10
Poivre blanc rond "	0.23 0.25
Poivre blanc moulu "	0.18 0.20
Poivre noir rond "	0.18 0.20
Poivre noir moulu "	0.30 0.35
Poivre de Cayenne pur, lb	0.30 0.35
Sel fin quart, 3 lbs.	0.25
Sel fin quart, 5 lbs.	0.25
Sel fin quart, 7 lbs.	0.25
Sel fin 1/2 sac, 56 lbs.	0.35
Sel fin sac, 2 cwts.	1.20
Sel gros "	0.50
Whole Pickle Spice "	0.14

" LA MANUFACTURE INDEPENDANTE "



FABRICANTS DE LA

" LIGNE MENZIE "

PAPIERS DE TENTURE

DESSINS PLUS NOUVEAUX ET PLUS
ARTISTIQUES
COULEURS PLUS STABLES
STOCK PLUS PESANT

DEMANDEZ DES ECHANTILLONS

THE MENZIE WALL PAPER CO., LIMITED

98 KING ST., WEST

TORONTO, CANADA.

FRUITS SECS ET ÉVAPORES

Les raisins de Valence, les pruneaux et les pommes évaporées sont les fruits les plus en demande; les autres fruits, sauf les raisins de table, sont négligés.

Les prix sont sans changement.

Dattes et Figues

Dattes en vrac	.. lb.	0.04½
Dattes en paquets	0.06½ 0.07
Figues sèches en boîtes lb.		0.07½ 0.15
Figues Extra Dessert Cluster bte	3.50
Figues sèches en matras	1.00

Pruneaux

Pruneaux Californie lb.	.. lb.	0.04½	0.08
Pruneaux Bordeaux
Pruneaux Bosnie

Raisins de Californie.

Raisins Calif. ppts 1 lb.	0.08	0.10
Raisins Calif. 3 couronnes	0.07½	0.15
Raisins Calif. 4 couronnes	0.08½	0.15

Raisins de Corinthe

Corinthe Provinciaux	0.04½	0.04½
Corinthe Fillatras	0.04½	0.04½
Corinthe Patras	0.05½	0.10
Corinthe Vostizzas	0.06	0.10

Raisins de Malaga

Imperial Russian Cluster	5.00	
Malaga London Layers	2.00	
Malaga Connaisseur Cluster	2.50	
Sultana lb.	0.06	0.09
Royal Buckingham Cluster	3.50	
Excelsior Cluster	6.50	

Raisins de Valence

Valence off Stalk	0.04½	0.05
Valence fine off Stalk	0.05	0.05½
Valence Selected	0.05½	0.06
Valence Layers	0.06	0.07

Noix et Amandes

Amandes Tarragone	0.11½	0.12½
Amandes Valence écalées	0.25	0.27
Amandes amères écalées	0.45	0.50
Amandes écalées Jordan	0.40	0.45
Avelines	0.09	0.10
Noix Grenoble Mayette	0.11½	0.12½
Noix Grenoble écalées	0.16	0.18
Noix de Bordeaux écalées	0.15	0.17
Noix Marbot	0.10	0.11
Noix du Brésil	0.13	0.14
Noix Pecans	0.13	0.15
Noix Pecans	0.13½	0.14½
Peanuts écalées	0.12	0.13

Fruits évaporés

Abricots lb.	[manque].
Pêches lb.	[manque].
Poires lb.	[manque].
Pommes entières, évaporées	[manque].	
Pommes tranchées, évaporées Btes de 50 lbs	0.07½
Pommes évaporées, casse	40 lbs, carton 2 lbs.	0.08

CONSERVES ALIMENTAIRES.

Légumes.

Bonne demande; prix sans changement.

Asperges 2½ lbs. doz.	4.25
Baked Beans 3 lbs. doz.	1.00 1.10
Blé d'Inde 2 lbs. doz.	1.25
Champignons boîte.	0.15 0.24
Citrouilles 3 lbs. doz.	0.72½
Epinards doz.	1.40
Haricots verts importés bte.	0.13 0.16
Haricots verts canadiens doz.	0.80 1.00
Petits pois français bte.	0.09 0.10
" " mi fins	" " " 0.10 0.11	
" " fins	" " " 0.11½ 0.12½	
" " ext. fins	" " " 0.13½ 0.14½	
" " surfins	" " " 0.16 0.17	
Pois canadiens 2 lbs. doz.	0.82½ 1.30
Succotash 2 lbs. doz.	1.25
Tomates, 1 gallon doz.	3.35 3.60



**LES CONFITURES
GELEES ET
MARMELADES
HOME-MADE**

d'Upton

sont faites absolument de fruit pur et de sucre granulé.

Un essai vous convaincra de la vérité de ce que nous disons.

ROSE & LAFLAMME

Agents de vente pour l'Est.
400, rue St-Paul, Montréal.

Vernis de haut grade *Médaille d'Or Paris 1900.*

Poli Diamond, Noir Peerless, Boulevard Russet, Noir et Tan Eureka, Liquide et Pâte combinés Diamond

Manufacturés au Canada.

Demandez nos prix.

American Dressing Co., MONTREAL.



"Tanglefoot"

C'est réellement le seul moyen connu pour attrapper et retenir les mouches et les germes; il les recouvre d'un vernis dont ils ne peuvent s'échapper, ce qui les empêche de vous atteindre, vous, ou vos aliments.

"TANGLEFOOT" est hygiénique.
Demandez le "TANGLEFOOT."

PROFIT ? PLUS DE 120 P. C. POUR VOUS

Tomates 3 lbs. doz.	1.27½	1.30
Truffes doz.	4.80	5.00

Conserves de fruits

Bonne demande, sans changement de prix.

Nous cotons sans changement:

Ananas tranchés importés,	1½ lb.	1.45
Ananas tranchés Bahamas	2 lbs.	2.80
Ananas râpés Bahamas,	2 lbs.	2.65
Ananas entiers	1.80	2.66
Ananas entiers	2.60	2.70
Bluets 2 lbs. doz.	0.86	
Cerises 2 lbs. doz.	2.20	2.30
Fraises en sirop	2 lbs. doz.	1.47½	
Fraises confites	2 lbs. doz.	1.75	
Framboises 2 lbs. doz.	1.40	
Pêches 2 lbs. doz.	1.87½	
Pêches 3 lbs. doz.	2.82½	2.87½
Poires 2 lbs. doz.	1.52½	1.67½
Poires 3 lbs. doz.	2.00	2.20
Pommes 3 lbs. doz.	0.75	0.85
Pommes gallon. doz.	1.75	1.95
Prunes vertes	2 lbs. doz.	1.15	1.25
Prunes bleues	2 lbs. doz.	1.30	1.37½

Conserves de viandes.

Peu de demande; les prix sont ceux de la semaine dernière.

Prix à la doz de boîtes

		Amér.	Canad.
Corned beef	1 lb	1.60	1.45
Corned beef	2 lb	3.00	2.62
Corned beef	6 lb	10.50	7.75
Corned beef	14 lb	24.00	18.00
Dinde désossée	1 lb	3.00	
Dinde	1½ lb	8.00	
Dinde désossée	rôtie	1½ lb	3.20
Dindes rôties	2 lb	3.50	
English Brawn	2 lb	3.20	2.60
Lang. de bœuf	1½ lb	8.10	6.70
Lang. de bœuf	2 lb	9.50	7.25
Lang. de bœuf	2½ lb	12.25	7.85
Lunch Tongues	1 lb	4.00	2.80
Lunch Tongues	2 lb	8.10	5.60
Oies désossées	rôties,	1½ lb	3.00
Pieds de cochon	1½ lb	0.00	2.25
désossés	1 lb	1.85	1.77
Poulets désossés	1½ lb	3.24	
Poulets rôtis	2 lb	3.50	
Poulets [giblets]	2 lb	2.00	
Pâtés foie gras		0.80	1.40
Sliced dried beef		3.40	

Conserves de poissons

Bonne demande pour saumons, sardines et homards; le reste de la liste est négligé.

Les homards de la nouvelle pêche sont maintenant sur le marché; nous cotons de nouveaux prix pour cette sorte de conserves.

Anchois doz.	3.25	4.50
Anchois à l'huile " "	3.25	4.50
Clams 1 lb	0.95	1.35
Crevettes (Shrimps)	boîtes 1 lb	1.40
Crevettes (Shrimps)	boîtes 2 lb	1.70
Harengs marinés " "	0.00	1.10
Harengs aux Tomates " "	(manque)	
Homards, bte plate	1 lb.	4.00	
Homards, bte plate	½ lb.	2.20	
Homards, bte haute	1 lb.	3.60	
Huîtres boîte 1 lb.	1.35	
Huîtres boîte 2 lb.	2.40	
Maquereau	1.10	1.50
Sardines canadiennes case	3.75	
Sardines ½ importées bte	0.08	0.15
Sardines ¼ importées bte	0.15	0.23
Saumon rouge [Sockeye]	bofte haute doz.	1.67½ 1.90
Saumon rouge [Sokeye]	bofte plate doz.	1.82½ 1.92

Saumon rose [Cohoës] boîte plate doz.	1.00	1.05
Saumon du printemps, boîte plate doz.	1.65	1.75
Smelts [Eperlans] aux épices, bte ronde, 1/2 lb. doz.	0.90	1.00
Smelts à la moutarde, boîte ovale, 1/2 lb. doz.	0.95	1.05
Smelts aux tomates, boîte ovale 1/2 lb. doz.	0.95	1.05

LARDS ET JAMBONS

Assez bonne demande; les lards américains ont eu une ou deux fluctuations pour revenir aux anciens prix.

Lards américains:

Lards de côtes Jones qt.	18.75	
Désossé 50/60 morceaux qt.	20.75	
Désossé 30/40 morceaux qt.	21.00	
Lards canadiens qt.	17.00	20.00
Lard fumé lb.	0.13 1/4	0.14 1/4
Jambons lb.	0.13 1/4	0.14 1/4

SAINDOUX

Bonne demande et prix très fermes. Les saindoux purs sont encore rares.

Nous cotons: —

Pur en seaux.	2.10	2.20
Canistres de 10 lbs. lb.	0.11 1/4	0.11 1/4
Canistres de 5 lbs. lb.	0.11 1/4	0.12
Canistres de 3 lbs. lb.	0.11 1/4	0.12 1/4
Composé en seaux.	1.43	1.48
Chaudières de 20 lbs.	1.33	1.33
Canistres de 10 lbs. lb.	0.07 1/4	0.08
Canistres de 5 lbs. lb.	0.07 1/4	0.08 1/4
Canistres de 3 lbs. lb.	0.08	0.08 1/4

POISSONS SALES

A part la morue désossée, les poissons sales sont désintéressés; les prix restent soutenus.

Traite des lacs 1-2 qt.	5.00	
Traite du Labrador 1-2 qt.	5.00	
Morue Verte moyenne la lb. [manque]		
Morue Verte extra large lb. [manque].		
Morue désossée et pelée		
caisse 100 lbs [manque].		
Morue Sèche désossée, paquets 1 et 2 lbs lb.	0.06 1/4	0.10
M. Etuvée, caisse 100 lbs.	5.50	5.75
M. Etuvée, 1/2 caisse	3.00	3.10
Saumons Labrador, 1/2 qt.		
100 lbs.	9.00	
S Labrador, qts. 200 lbs.	16.00	
Harengs fumés boîte	0.13	
Harengs saurs, btes. de 100	1.00	
Harengs sans arêtes, demi-boîte	1.00	
Harengs Labrador 1/4 quart.	0.00	0.00
Harengs Labrador quart.	0.00	0.00
Hallock fumé, boîtes de 15 et 30 lbs lb.	0.06	

HUILE DE PETROLE

Pratt's Astral le gal.	19c.
Star le gal.	14 1/2c.
Standard Acme le gal.	16c.

GRAINS ET FARINES

Les derniers avis télégraphiques continuent comme suit les marchés d'Europe:

Longres: —

Blé en transit: tranquille mais soutenu.

Blé en transit: plutôt plus ferme.

Blé Plata jaune 20 s 9 d

Liverpool: —

Blé disponible: tranquille.

Blé printemps:

Manitoba No 1 du Nord	7 s 3 d
Manitoba No 3 du Nord	6 s 7 1/2 d
Blé Standard No 1	
Blé: tranquille.	
Blé	6 s 9 1/2 d
Blé	6 s 7 1/2 d

LE BLEU QUI PAIE!



"BLUEOL"

Chaque boîte de bleu contient un coupon.

Cinq coupons donnent droit à une des primes suivantes: Montre, Parapluie, Flacon de voyage ou Sac de voyage.

"BLUEOL" ne tache pas le linge. il donne satisfaction au client et profit au détaillier.

J. M. DOUGLAS & CO.
Manufacturiers, Montréal.

JE VENDS

aux plus hauts prix du marché tous les produits de l'Industrie Laitière.

Mes Rapports de Ventes sont clairs et détaillés.

Des Certificats assermentés de Pesée à Montréal accompagnent ces rapports.



JE PAIE PROMPTEMENT

Sous ce rapport, comme sous tous les autres, je vous garantis satisfaction.

Je Recherche la CLIENTELE

des bons fabricants et des cultivateurs intelligents et je mets ma grande expérience du marché, mes relations dans le commerce, et mes services à leur entière disposition.

Du 15 Avril au 15 Décembre

J. N. DUGUAY

Agent Vendeur du Fromage "Blue Star" depuis 1880

LA BAIE, Co. YAMASKA, P. Q.

Futurs Mais: tranquille.

Juillet	4 s 6 1/2 d
Mais disponible: soutenu.	
Américain mélangé, nouv.	4 s 5 1/2 d
Paris: —	
Blé: tranquille.	
Mai	24.50
Septembre-Décembre	21.65
Farine: tranquille.	
Mai	31.15
Septembre-Décembre	29.15

Marché de Chicago

Le marché de Chicago a été excité pour le dernier jour de l'option de mai. Le blé a ouvert à 99c. a atteint \$1.03 3/4 et a fermé à \$1.01. Le blé-d'Inde a ouvert à 52c. et a fermé au plus haut, à 60c.; l'avoine a peu varié, le prix d'ouverture a été de 31 1/4c. et la fermeture s'est faite à 30 7/8c. L'option de juillet a été plus tranquille.

	Mal	Juillet
Blé	1.01	86 7-8
Blé-d'Inde	60	49 3-4
Avoine	30 7-8	30 3-8

Marché de Montréal

Il ne se traite pas d'avoines Canadiennes à l'exportation, nos prix étant trop élevés; par contre, il se fait par notre part d'assez fortes expéditions d'avoines américaines.

Sur place les prix sont très fermes, on cote l'avoine No 2, de 46 à 46 1-2c.; No 3, de 45 à 45 1-2c. et No 4, de 44 à 44 1-2c.

Il s'est fait quelques transactions en blé-d'Inde coté de 56 à 58c. sur place.

En pois No 2 peu d'affaires, on cote de 80 à 82c. sur place.

Le sarrasin est purement nominal; il n'en est pas offert.

Les farines de blé pourraient être plus actives; la demande est peu considérable pour la saison; les prix sont fermes.

Les issues de blé sont plus faciles, la demande a diminué depuis que les animaux sont aux pâturages; nous baissons nos cotes du son et du gru de \$1.00 par tonne.

Les farines d'avoine roulée malgré les hauts prix de l'avoine et contre l'attente n'ont pas changé de prix.

Grains.

Blé du Manitoba, No 1 dur	0.99
Blé du Nord, No 1	0.98
Avoine blanche No 2	0.46 0.46 1/2
Avoine No 3	0.45 0.45 1/2
Avoine No 4	0.44 0.44 1/2
Orge à moulée 48 lbs.	0.49 1/2 0.50
Pois No 2 ordinaires	0.80 0.82
Sarrasin 48 lbs.	0.65 0.66
Selghe 56 lbs.	0.00 0.00
Blé d'Inde américain	0.56 0.58
Blé d'Inde canadien	0.00 0.00

Farines.

Patente d'hiver baril	5.80
Patente d'hiver 2 sacs	5.60
Patente du printemps baril	5.70 0.00
Patente du printemps 2 sacs	5.50 0.00
Straight roller baril	5.20 5.30
Forte à boulanger 2 sacs	5.20
Farine de blé d'Inde	1.35 1.45
Farine à pâtisserie	2.55 2.65

Farines d'avoine

Avoine roulée sac	2.25
Avoine, roulée baril	5.00

Issues de blé en sacs

Son d'Ontario, au char, ton.	20.00	20.50
Son Manitoba, au char, ton.	18.00	18.00
Gru Manitoba, au char	20.00	21.00
Gru d'Ontario, au char	20.00	21.00
Moulée au char	23.00	27.00

FROMAGE

Marché anglais

MM. Marples, Jones & Co. nous écri-vent de Liverpool, à la date du 19 mai 1905:

Les détenteurs d'ancien fromage ont de nouveau trouvé nécessaire d'être coulant sur les prix pour tenir le commerce en mouvement, car les détailliers font en tout temps leur possible pour abaisser les valeurs à une base profitable. Au commencement de la semaine, les prix qui régnaient étaient 52/0 pour le Canadien coloré de septembre et 54/0 pour le Blanc; mais les acheteurs peuvent peut-être maintenant obtenir parfois une légère réduction sur les deux sortes.

Les Canadiens Nouveaux ont aussi baissé et sont cotés aujourd'hui à 50/0.

Nous cotons:

Coloré, septembre, choix	
Canadien	51/0 à 52/0
Blanc, septembre, choix	
Canadien	52/0 à 53/0

Marché d'Ontario

Kingston, 25 mai — Offert: 372 boîtes de blanc et 410 de coloré. Vendu: 315 boîtes à 9 1-4c.

Tweed, 25 mai — Offert: 560 boîtes. Le tout vendu à 9 1-4c.

Madoc, 25 mai — Offert: 865 boîtes. Vendu: 445 à 9 5-16c. et la balance à 9 1-4c.

Winchester, 25 mai — Offert: 1,100 boîtes. Vendu: 75 boîtes de coloré et 211 de blanc à 9 5-16c.

Napanee, 26 mai — Offert: 1,487 boîtes. Vendu: 450 boîtes de blanc et 80 boîtes de coloré; dont 50 à 9 1-4c. et 480 à 9 3-8c.

Iroquois, 26 mai — Offert: 964 boîtes. Vendu: 243 boîtes à 9 1-4c.

Ottawa, 26 mai — Offert: 453 boîtes de blanc et 208 de coloré. Vendu: 25 boîtes à 9 3-8c. et 445 à 9 5-16c.

Kemptville, 26 mai — Offert: 286 boîtes de blanc et 643 de coloré. Pas de vente.

South Finch, 26 mai — Offert: 120 boîtes de coloré et 1,280 de blanc. Blanc vendu à 9 7-16c.

Perth, 26 mai — Offert: 1,000 boîtes. Le tout vendu de 9 1-4c. à 9 5-16c.

Brookville, 27 mai — Offert: 4,409 boîtes. Vendu: 3,935 boîtes, blanc et coloré à 9 3-8c.

Belleville, 27 mai — Offert: 2,520 boîtes de blanc et 60 de coloré. Vendu: 2,100 boîtes à 9 3-8c.

London, 27 mai — Offert: 1,235 boîtes de coloré. Vendu: 1,235 boîtes à 9c.

Wankleek Hill, 27 mai — Offert: 112 boîtes de blanc et 132 de coloré. Vendu: 1,244 boîtes à 9 1-4c.

Chesterville, 27 mai — Offert: 143 boîtes de blanc et 80 de coloré. Vendu: 223 boîtes, blanc à 9 7-16c. coloré à 9 1-2c.

Cornwall, 27 mai — Offert: 671 boîtes de blanc et 538 de coloré. Vendu: 1,209 boîtes à 9 7-16c.

Crysler, 27 mai — Offert: 629 boîtes de blanc et 178 de coloré. Vendu: 807 boîtes, blanc à 9 7-16c., coloré à 9 1-2c.

Alexandria, 27 mai — Offert: 636 boîtes de blanc et 272 de coloré. Vendu: 908 boîtes à 9 7-16c.

Campbellford, 30 mai — Offert: 1,350 boîtes. Vendu: 1,135 boîtes à 9 3-16c.

Ingersoll, 30 mai — Offert: 160 boîtes. Pas de vente.

Marché de Québec

Huntingdon, 26 mai — Offert: 140 boîtes de blanc et 56 de coloré. Vendu: 196 boîtes à 9 1-4c.

Pour la qualité et la pureté,
achetez l'

Extra Granulé

Et les autres sucres raffinés
de la vieille marque de
confiance

Redpath

Manufacturé par

The Canada Sugar Refining Co.

LIMITÉE.

MONTREAL.

TOUT LE MONDE AIME

Le Beefsteak

ET LES

Oignons de Clarke

Ils se détaillent à 20c la boîte

Profit pour vous :

33 1/3 pour cent.

Cette ligne se vend faci-
lement et, vu le haut prix
actuel du bœuf, est d'un
bon marché remarquable.

Farnham, 26 mai — Offert: 38 boîtes. Le tout vendu à 9 5-16c.

Cowansville, 27 mai — Offert: 619 boîtes. Vendu: 190 boîtes à 9 1-4c. 310 à 9 3-8c. et 76 à 9 7-16c. Balance non vendue.

Trois-Rivières, 27 mai — Offert: 11 boîtes. Vendu: 119 boîtes à 9 1-8c.

Sherbrooke, 29 mai — Vendu: 31 boîtes à 9 1-4c.

Marché de Montréal

Les affaires en fromage de foins (fodder) sont difficiles, il n'y a pas d'argent à faire pour les acheteurs qui ne se montrent pas empressés en présence des vendeurs. Lundi dernier au quai de Montréal, le prix régulier a été de 9 1-8c. on n'obtiendrait pas davantage aujourd'hui, bien qu'il se soit traité quelques lots en fromage de Québec de 9 1-4 à 9 3-8c. par des détailliers. Il s'est fait des ventes de fromage d'Ontario, sur place, à 9 1-2. La tendance du marché est plutôt à la baisse.

BEURRE

Marché anglais

MM. Marples, Jones & Co. nous écri-vent de Liverpool, à la date du 19 mai 1905.

Les prix très raisonnables ont amené une forte demande, et, comme cela était prévu dans le rapport de la semaine dernière, les valeurs ont pris une tournure en faveur du vendeur. Des arrivages de toutes les descriptions du Continent, aussi bien que de crémeries Irlandaises, ont été enlevés et ont fait hausser les valeurs, et le peu d'Argentine restant en mains a commandé une avance de 2 0 à 3/0. Les beurres d'Australie et de la Nouvelle-Zélande sont aussi meilleurs, mais la demande n'est pas aussi active que dans d'autres départements. Les pâturages sont en retard, à cause de l'absence continue de pluie.

Nous cotons:

Canadien, choix de ferme (selected)	nominal
Sibérien, crémérie, choix	90/0 à 94/0
Argentin, crémérie, choix	92/0 à 93/0
Irlandais, crémérie, choix	94/0 à 98/0
Colonial, crémérie, choix	90/0 à 94/0
Danois, crémérie, en barils	
Choix à Surchoix	98/0 à 100/0

Marché de Québec

Huntingdon, 26 mai — Offert: 227 paquets de beurre frais et 407 de beurre salé. Vendu: 407 paquets de beurre salé à 19 3-8c., 40 de beurre frais à 20 3-8c. et 187 de beurre frais à 20 3-16c.

Farnham, 26 mai — Offert: 299 boîtes. Vendu: 97 boîtes à 19c et 53 à 19 1-8c. Balance non vendue.

Cowansville, 27 mai — Offert: 150 boîtes. Vendu: 24 boîtes à 19 1-4c., 60 à 19 3-8c., 127 à 19 1-2c., 40 à 19 5-8c., 60 à 19 3-8c. et 314 à 20 1-8c. Balance non vendue.

St Hyacinthe, 27 mai — Offert: 700 paquets. Vendu: 621 paquets à 20c. Balance non vendue.

Trois-Rivières, 27 mai — Offert: 100 boîtes. Vendu: 232 boîtes à 19c.

Sherbrooke, 29 mai — Vendu: 100 paquets à 20c., 302 sans sel à 20 1-4c. et 95 sans sel à 20 3-8c., 95 beurre à 20 3-8c.

Marché de Montréal

Le marché est très tranquille. Les prix payés ces jours derniers à l'étranger ont paralysé les affaires. Ainsi, à St-Hyacinthe on n'a pu s'écouler sur le marché local.

Lundi dernier, sur le quai de Montréal on a payé 19 1-2c. et aujourd'hui les beurres de crèmerie ne rapportent pas plus de 19 à 19 1-2c. aux producteurs, la marchandise rendue à Montréal.

Il vient très peu de beurré de ferme qui vaut, selon qualité de 16 à 18c.

OEUFS

Marché anglais

MM. Marples, Jones & Co., nous écrivent de Liverpool, à la date du 19 mai 1905:

Bonne demande à de meilleurs prix. Nous cotons:
Oeufs d'Irlande 6/9 à 7/6
Oeufs du Continent 5/9 à 6/6

Marché de Montréal

Il y a toujours bonne demande pour les oeufs que nous cotons de 19 à 20c. pour choix; de 16 1-2 à 17c. pour No 1 et à 15 1-2c pour No 2. A vrai dire, il n'y a presque plus d'oeufs No 2, car il ne se fait plus d'emballage.

LEGUMES

Asperges la doz.	3.00
Aubergines la doz.	2.00
Baume la doz.	0.10
Betteraves le panier	0.40
Betteraves nouvelles la doz.	1.50
Carottes le sac 0.75	1.00
Carottes nouvelles . la doz. 0.75	1.00
Céleri de Floride . . la doz.	0.75
Champignons la lb.	0.90
Choux fleur la doz. 1.00	2.00
Choux nouveaux . . le crate	2.00
Concombres le panier	3.00
Cresson doz. pqts.	0.75
Epinards le panier	0.50
Fèves jaunes	3.25
Fèves vertes	2.50
Navets le sac 0.90	0.90
Navets nouveaux . . la doz.	0.60
Oignons de Bermude . bte.	1.50
Oignons d'Egypte . . la lb.	0.02 1/2
Patates (au char) le sac de 90 lbs.	0.50 0.55
Patates (au détail) le sac de 90 lbs.	0.60 0.65
Patates nouvelles baril	4.00
Poireaux le paquet	0.10
Persil doz pqts.	0.35
Piment panier	0.20
Pois verts le panier	4.00
Radis la doz. 0.12 1/2	0.25
Raifort la lb.	0.10
Rhubarbe la doz de paquets	0.15
Salade la doz. 0.50	1.00
Salade de Waterloo . la bte. 1.00	1.50
Tomates Floride . . le crate 3.00	3.50

FRUITS VERTS

Ananas . . la bte de 2 doz. 8.25	3.50
Bananes le régime 1.25	2.50
Citrons Messine . . . la bte	2.50
Fraises le caseau 0.12 1/2	0.15
Oranges de sang . . le 1/2 bte.	2.50
Oranges Navel . . . la bte. 3.50	3.75
Oranges Jamaïque . . le qt.	6.00
Oranges Sorentes . . la bte 3.00	8.50
Oranges Valence . . boîte 420	6.00
Pommes le qt. 3.00	5.00

POMMES

MM. J. C. Houghton & Cie nous écrivent de Liverpool, à la date du 18 mai 1905.
Les pommes de l'ouest de l'état de New York, du Maine et de la Nouvelle-Ecosse sont de nouveau très-bien com-
portées et une cargaison de 22,000 caisses Tasmanie, a été facilement vendue à 11/ la caisse.

J. A. MOIR
6, rue St-Sacrement, - MONTREAL
COMMISSIONNAIRE,
Harongs fumés ordinaires
Harongs frais, Sauce aux Tomates
Homards en boîtes hautes
" " " plates de 1 lb.
" " " de 1/2 lb.
Demandez les prix; ils vous intéresseront.

Marchands qui Achètent des Peaux
J'achète des Peaux, Peaux de Veaux, Peaux de Mouton, Suif et Os. Je paie argent comptant, pleine valeur du marché, fret et droits de douane. J'ai besoin d'un agent dans chaque ville et village au Canada. Je fournis l'argent et tiens mes agents bien informés. Ecrivez-moi pour plus amples renseignements.
CARROLL S. PAGE, HYDE PARK, VT.

LA MANUFACTURE DE CIGARES DE L'EPIPHANIE
L. A BOURDON, Propriétaire
Marques Spéciales:—
"JACK O'DIAMONDS"
"OMAR" et "DAWSON"
Ces cigares sont fabriqués avec les meilleurs tabacs mélangés.
"Salvador", "Belle-Canadienne" et "Standard Coin"
Cigares exclusivement en TABAC CANADIEN. Tous d'un goût fin, exquis et d'un arôme délicieux. La qualité et les prix défient toute compétition.

Lake of the Woods Milling Co., Ltd
FABRICANTS DE
Farine "FIVE ROSES"
Meunerie à Keewatin,
Capacité 4000 barils par jour.
Meunerie à Portage-Laprairie
Capacité 1500 barils par jour.
Capacité Totale 5500 BARILS PAR JOUR
BUREAUX:
MONTREAL, TORONTO, WINNIPEG.
KEEWATIN, PORTAGE-LAPRAIRIE.

COOKS FRIEND
BAKING POWDER.
C'EST une marchandise honnête et juste l'article pour créer ou étendre un courant d'affaires. Les meilleurs épiciers se font un devoir d'en tenir toujours en stock.
VOIR LES COTATIONS DANS NOS PRIX COURANTS

Pommes

PRIX A L'ENCAN			
Vendredi 12 Mai	Lundi 15 Mai	Mercredi 17 Mai	
s.d. s.d.	s.d. s.d.	s.d. s.d.	
Canadiennes—Baril			
Baldwin	16 9	15 0	24 6
Ben Davis	16 0	22 0	17 0 19 6
Ruesett	18 0	21 0	
Greenings			15 0 17 0
Nouv.-Ecosse—			
Nonpareil	13 0	20 0	
Tasmanian bte		7 6	12 0 7 6 10 6

FOIN PRESSE ET FOURRAGES
MM. Hosmer, Robinson & Co. nous écrivent de Boston, le 25 mai.
Les recettes pour la semaine dernière ont été de 270 chars de foin, et 7 chars de paille. 15 chars de ce foin étaient destinés à l'exportation.
Semaine correspondante l'an dernier, 213 chars de foin et 7 chars de paille, dont 24 chars de foin pour exportation.
Les arrivages de foin et de paille ont été plus élevés la semaine dernière et le marché n'est pas aussi ferme. Les pluies de la semaine dernière dans la Nouvelle Angleterre ont décidé de la condition de la récolte prochaine et ce, avec l'abondance des factures indiquées des prix plus bas.
Le marché est tranquille pour la paille de seigle.
Nous cotons: Grosses balles Petites balles
Foin choix \$16 00 à 17 00 \$16 00 à 00 00
Foin No 1 16 00 à 00 00 15 00 à 16 00
Foin No 2 14 00 à 15 00 14 00 à 15 00
Foin No 3 12 00 à 13 00 12 00 à 13 00
Foin trèfle mélé: 13 00 à 14 00 13 00 à 14 00
Foin trèfle 12 50 à 13 00 12 50 à 13 00
Paille de seigle liée 16 00 à 16 50 00 00 à 00 00
Paille de seigle en balles 14 00 à 00 00 14 00 à 00 00
Paille d'avoine 10 00 à 00 00 10 00 à 00 00

Marché de Montréal
Le foin est faible sur place, principalement pour les qualités inférieures au No 1. Nous modifions nos cotes en conséquence.
Les nouvelles d'Europe où les récoltes sont excellentes ne permettent pas d'envisager des affaires à l'exportation. Rien à faire non plus pour le moment avec les Etats-Unis.
Nous cotons à la tonne, au char, sur rails à Montréal:
Foin pressé No 1 9.00 9.25
Foin pressé No 2 8.00 0.00
Foin mélangé de trèfle 7.00 0.00
Foin de trèfle pur 6.50 0.00
Paille d'avoine 6.50 6.00

PEAUX VERTES
Le marché est actif à des prix fermes. Peaux de Montréal: boeuf No 1, 9 1-2c; No 2, 8 1-2c; No 3, 7 1-2c; veau, No 1, 13c; No 2, 11c; peaux de mouton, \$1.10; agneaux du printemps, 15c; cheval, No 1, \$2 et No 2, \$1.50.
Peaux de la Campagne: boeuf, No 1, 9 1-2c; No 2, 8 1-2c; No 3, 7 1-2c; veau, No 1, 13c; No 2, 13c; peaux de mouton, \$1.10; peaux d'agneaux, 15c.

Personnel
M. Ludger Gravel partira le 9 juin pour l'Angleterre, par le "Victorian" avec l'Association des Manufacturiers Canadiens.
M. Gravel profitera de son voyage pour visiter l'Exposition de Liège, ainsi que les principales villes d'Europe dans l'intérêt de son commerce.
CITRON ESSENCE
En vente à \$1.00 la livre fluide, par Jules Bourbonnière. Téléphone Bell, Est 1122, Montréal.

Personnel

M. F. X. de Grandpré, gérant de la maison Debenham, Caldecott & Co., importateurs de modes, part demain par le Str Lake Manitoba pour un voyage d'affaires en Europe; ce voyage sera d'une durée de deux mois.

Personnel

M. F. X. St-Charles et le représentant de la maison B. Léon Croizet, de Cognac, M. Pierre Ynchaurraga viennent de faire un voyage d'affaires à Québec.

La maison E. D. Marceau annonce l'arrivée, par vapeur "Tartar", d'un petit lot de thé Japonais, Condor I, en boîte de 40 lbs. Ce thé est coté à 40 cents, et c'est ce qu'il y a de plus beau et de plus fin, en provenance de ce pays.

AGRANDISSEMENT ET AMELIORATION DU PORT D'ANVERS

Les grands travaux projetés pour améliorer le port d'Anvers vont être mis à exécution. M. de Smet de Naeyer en a donné l'assurance aux édiles anversoises. Il a exposé les grandes lignes de ce projet, qui entraînera une dépense de 180 à 200 millions de francs.

Il s'agit principalement de la rectification de l'Escaut et du démantèlement de la place, dont les fortifications sont éloignées. Quant au fleuve, le projet modifie ce qu'on a appelé jadis la "grande coupure." A la grande coupure, qui sera approfondie de façon à assurer le tirant d'eau nécessaire aux navires du plus fort tonnage, on ajoutera un canal parallèle éclusé, auquel seront amorcés neuf bassins perpendiculaires.

Ce canal annexe aura 8 kilomètres (5 milles) de longueur sur 250 mètres (820 pieds) de largeur et 12 mètres (39,36 pieds) de profondeur. Les bassins amorcés auront 1206 mètres (3956 pieds) de long sur 200 mètres (656 pieds) de large. Un bassin circulaire et de vastes cales sèches y seront adjoints.

Après l'achèvement de ces travaux gigantesques, le port d'Anvers aura 13,800 mètres (8,57 milles) de quais en eau profonde et 47,000 mètres (29,2 milles) de murs de quais de toutes sortes.

N'ENVIEZ PAS LE VOISIN — CON-TENTEZ-VOUS D'ANNONCER

La plupart des hommes pensent que n'importe quel autre genre d'affaires vaut mieux que celui dans lequel ils sont engagés. Ils en sont souvent tellement sûrs qu'ils changent de ligne de commerce et alors ils arrivent à faire une découverte. Ils trouvent que la nouvelle ligne d'affaires où, à distance tout paraissait couleur de rose, possède son accompagnement d'épines de toute nature qui ne diffèrent pas absolument de celles qu'ils rencontraient sur leur chemin dans leur ancienne occupation. Au lieu de se laisser aller à de semblables rêveries sur les affaires du voisin, les hommes d'affaires réaliseraient plus de progrès en consacrant leurs loisirs à arracher les épines qui les ennulent. . .

Il y a de l'Argent à Faire pour les Epiciers

Cela paie de vendre ce qu'il y a de mieux . . . particulièrement lorsque cet article supérieur est un article bien connu et bien annoncé comme le

Sel Windsor

Donnez à vos clients le Sel Windsor . . . et voyez combien vous en vendrez plus que de n'importe quel autre. L'article qui se vend le mieux est celui qui donne le plus gros profit.

La GELEE de LIPTON**Pour la Table**

SE VEND

**LA VOICI.**

Commandez-là à votre fournisseur ou à

J. S. CREED

Bâtisse du Board of Trade,
Chambre B. 34. Tel. Main 1012.
Seul Agent au Canada de Lipton, Ltd.

Quebec Paper Bag Co.

MANUFACTURIERS
MARCHANDS et
IMPRIMEURS

SPECIALITÉ :

Fabricants de Sacs d'Epicerie**BOITES EN CARTON SOLIDE**

Et nous faisons une spécialité
de la BOITE PLIANTE.

74 Avenue Renaud
QUEBEC

Lettre Ouverte

Sur les prétentions de certains propriétaires de sirops contre la toux.

Messieurs,

Nous croyons qu'il est de notre devoir de déclarer publiquement qu'il est complètement faux qu'une certaine compagnie, dont nous avons cru jusqu'ici les procédés sincères, ait eu gain de cause contre nous dans une injonction prise le 16 janvier 1904, injonction qui lui a valu assez d'argent pour constituer pour ces messieurs un souvenir des plus coûteux.

Nous devons aussi à la vérité de dire comment ces messieurs ont obtenu jugement dans une cause dont ils ont fait remettre l'audition sept ou huit fois, dans le but d'en arriver à un compromis. Les papiers timbrés n'ayant pas eu le don de nous effrayer et sentant leur cause perdue, ils nous ont dépêché un certain Monsieur Brault chargé de faire des propositions très avantageuses à notre gérant. Celui-ci, qui est avant tout un homme d'affaires et qui avait compris, il y a déjà longtemps, l'inutilité de se servir des mots "Goudron et d'Huile de Foie de Morue" pour un sirop qui voulait distinguer des nombreuses imitations qui pullulent sur le marché et qui n'ont pas plus d'Huile de Foie de Morue que de propriétés curatives, consentit moyennant une somme assez rondelette à en venir à une entente que, seule la partie adverse avait jusqu'alors vainement recherchée.

D'ailleurs, qu'avions-nous à craindre puisque, lors de cette fameuse injonction, si coûteuse pour ses instigateurs, le SIROP DU DR J. O. LAMBERT a déjà prouvé une existence bien antérieure à celle de son concurrent; car dès 1857, notre digne fondateur, le regretté Dr J. O. Lambert, opérait au moyen de son fameux remède des cures vraiment merveilleuses à Indian Orchard, Springfield, Mass.

Nous en sommes donc venus à un compromis intervenu le 17 avril 1895, entre M. F. Samuel MacKay, et dont voici les trois clauses principales, qui paraissent par elles-mêmes:

"No 1. En règlement de la dite action par voie de transactions, jugement sera rendu maintenant la dite action sur ses conclusions, sans frais parties."

"No 2. Nonobstant le jugement rendu dans la dite action, la dite Compagnie Mathieu s'engage à payer sans délai à M. L. Archer, Perron et Tasche, avocats de la cité de Montréal, les honoraires de la compagnie Médicale du Dr J. O. Lambert les frais à être taxés par le Cofr dans cette cause; et en outre une somme additionnelle de cent piastres d'honoraires."

"No 3. En considération des conclusions, la dite Compagnie Mathieu s'engage à payer à la dite compagnie Médicale du Dr J. O. Lambert, immédiatement après la reddition du dit jugement, la somme de six cents piastres [\$600]."

Nous demandons à présent à vous de juger de la bonne foi de ces messieurs, qui, ayant obtenu jugement de la manière semblable, veulent se faire auprès de leur clientèle. Partout où nous sommes très heureux de plus nous servir des mots "Goudron et l'Huile de Foie de Morue" que nous avons abandonné assez complètement puisqu'ils sont la propriété de tout le monde et dont le premier ind.

ut s'emparer, notre sirop restant d'ailleurs le même.

Nous voulons distinguer notre sirop, spécialiser, si nous pouvons ainsi parmi les nombreuses imitations que la grande popularité a fait surgir de tout part.

Vos bien dévoués,
LA CIE MEDICALE DU Dr LAMBERT.

POUR LES COMMIS DE MAGASIN

Soyez au courant de votre métier. —

C'est une des conditions essentielles pour avoir du succès comme vendeur. Il y a aujourd'hui un trop grand nombre de commis de magasin qui ne connaissent pas suffisamment les marchandises qu'ils ont à vendre. Cette connaissance ne consiste pas simplement à savoir ce qu'il y a en stock; bien que cela soit un point très-important; mais elle consiste aussi pour le vendeur à pouvoir parler en connaissance cause sur tout sujet ayant trait aux marchandises. Un homme qui connaît son affaire à fond est toujours intéressant. On ne peut jamais en savoir trop long au sujet des marchandises que l'on manipule, et plus on connaît de particularités les concernant, leurs qualités saillantes, les méthodes de manufacture employées, etc., meilleur vendeur on devient; et plus on acquiert de valeur aux yeux du patron. Certains commis de magasins ont une connaissance vague d'une foule de termes techniques et se figurent ainsi qu'ils savent tout. Cela peut produire un certain effet sur un client qui ignore la question — mais toutefois il ne se fatigue pas d'écouter, mais ne sert qu'à amener un soupir sur les lèvres du client qui est au courant. D'autre part, le vendeur qui est réellement bien informé et qui a l'esprit meublé de renseignements utiles, gagne la confiance et le respect.

Ne craignez pas de faire trop de travail. Le commis de magasin qui a peur de faire plus qu'il ne faut n'arrive jamais au succès. Si on nous demandait quelle est la qualité qui distingue les hommes d'affaires d'aujourd'hui ayant obtenu le plus de succès, nous répondrions sans hésiter que c'est la capacité de travail. Les hommes qui se sont placés au premier rang et sont devenus généralement présidents de maisons de commerce sont arrivés à cette distinction parce qu'ils ont toujours consenti à faire plus de travail que leurs compagnons et qu'ils ont été capables.

Il y a qui semble dominer constamment dans l'esprit de quelques commis est la crainte de faire plus que ce pour quoi ils sont payés. Ils laisseront la machine séjourner toute la journée sur le comptoir, si la personne qui en a le soin est absente; ils laisseront le feu s'éteindre, si l'homme qui doit venir allumer le poêle ne vient pas l'activer. Ils traitent ce travail comme au-des-

Epicier

S'il est un épicier qui ne tient pas **ORANGE MEAT**, cet épicier ne donne pas à ses affaires une extension complète.

Vous demandez pourquoi. Parce que **ORANGE MEAT** est la céréale pour le déjeuner la moins chère et la plus pure qu'on puisse avoir. Comment le savons-nous? Comparez les prix, demandez aux épiciers qui ont des centaines de consommateurs. **ORANGE MEAT** a toutes les qualités de la céréale ordinaire, sans en avoir aucun des défauts. Bien plus, **ORANGE MEAT** a des qualités qui lui sont propres. Ces faits vous intéressent-ils? Pourquoi pas?

The Frontenac
Cereal Co.

LIMITED,

Kingston, Ont.

Attention!

sous de leur dignité. Chacun ne peut pas devenir président ou directeur d'une compagnie; mais les employés à hauts salaires eux-mêmes ne sont jamais recrutés parmi cette classe de commis. Jamais vous ne verrez des employés de cette catégorie employer leurs loisirs à se préparer pour obtenir une situation meilleure. Tout l'intérêt qu'ils prennent aux affaires cesse à l'heure où ils quittent le magasin. Quel que soit le travail qu'ils sont en train de faire, ils l'abandonnent sans le terminer, quand la cloche sonne.

En général, les patrons ne sont pas longs à découvrir cette particularité. Il se peut par exemple qu'ils ne soient pas aussi prompts à répondre quand on leur demande une augmentation de salaire. C'est l'intérêt que vous prenez à votre travail qui paie à la longue. Rien n'intéresse plus un patron que cette qualité chez ses employés, et c'est d'une bonne politique de faire plus pour le patron qu'il ne s'y attend.

Manque d'initiative. — Un grand nombre de personnes manquent d'initiative. Elle peuvent faire ce qu'on leur dit de faire; mais aussitôt qu'elles sont abandonnées à leur propres ressources, elles ne savent que faire. Le vendeur le plus précieux pour son patron aujourd'hui est celui qui peut penser par lui-même; l'homme qui n'en est pas capable doit attendre que le propriétaire passe pour lui donner de nouveaux ordres. Il peut faire peut-être ce qu'on lui dit de faire, mais rien de plus. Il est la main qui exécute, mais ne sera jamais la tête qui organise — c'est une opinion bien arrêtée. Ce que recherchent les patrons aujourd'hui, ce sont des employés qui puissent penser aussi bien que travailler. L'assiduité du travail est une qualité distincte. C'est une qualité qui peut être cultivée, à moins qu'un homme n'ait une intelligence obtuse. Tout ce qu'on demande d'ordinaire à un commis, c'est de s'intéresser à son travail et d'y réfléchir pour tâcher de trouver quelque chose dont pourraient profiter les affaires.

Il vaut mieux quelquefois commettre des erreurs que de ne rien faire du tout. Vous pouvez avoir pensé à un plan de campagne de publicité, ou à quelque système amélioré pour la disposition du stock. Ne soyez pas désappointé, si votre patron ne met pas en pratique toutes vos suggestions; mais soyez satisfait si une de vos idées acceptée est heureuse. Certains patrons découragent l'initiative par des humiliations continuelles; mais cette manière de faire est sans aucun doute l'exception plutôt que la règle.

Intérêt. — L'expression. "J'ai oublié" dénote un manque d'intérêt. Si affairé que soit un commis, il n'oublie jamais la partie de base-ball, ou la date de la partie de tennis. C'est parce qu'il s'y inté-

resse. L'employé qui connaît à fond l'affaire dans laquelle il est engagé n'oubliera certainement rien d'important. Sa mémoire est stimulée par l'intérêt. Il a dans la tête les plus petits détails de quelque plan qui lui est cher, et conduit son affaire à bien. C'est un fait bien connu que la mémoire peut être cultivée, mais l'intérêt peut l'être aussi. Prenez intérêt à vos affaires et votre mémoire sera à la hauteur des circonstances. Mettez-vous au courant des détails.

Aucun homme ne peut prétendre savoir tout ce qui a rapport à un genre d'affaires, sans la connaissance intime des détails, et aucun homme ne devrait être satisfait tant qu'il ne possède pas cette connaissance. Il existe une foule de gens bien au courant d'une question générale, mais qui restent bouche close, quand on en vient aux détails. Par exemple, l'entrepreneur de construction qui réussit le mieux est celui qui a d'abord été maçon et qui connaît tous les détails de la construction depuis les fondations jusqu'au faite. Cette règle est applicable à tous les genres d'affaires. Il n'y a que l'homme qui connaît les détails qui puisse diriger les autres et assumer la responsabilité de la direction. — [Furniture and Upholstery Journal].

AUX ANNONCEURS

C'est le moment d'ouvrir ici une parenthèse pour rappeler aux annonceurs ce que les journaux répètent à satiété, à savoir que — "les premiers arrivés, sont les premiers servis". Et cela va de soi: lorsque le prote reçoit de la copie d'annonce pour le numéro en préparation, il la distribue nécessairement à ses meilleurs hommes: c'est là que l'annonceur avisé, celui qui n'attend pas à la dernière minute, est bien inspiré et, surtout, amplement récompensé de sa diligence.

Pour les derniers venus, les ouvriers qui ne sont pas pourvus de copie — ce sont, naturellement, les moins experts — il y a là une question de chance à courir, et, comme dans tous les jeux de hasard, la chance est plutôt contre les retardataires.

Envoyez donc votre copie de bonne heure, si vous voulez qu'elle soit bien composée.

Si votre annonce se trouve toute composée sous votre direction, — s'il s'agit d'un cliché — envoyez-le de bonne heure, à tout événement, vous aurez la chance qu'il soit bien placé.

Que ceux qui attendent à la dernière minute pour envoyer leurs annonces encourrent donc le risque d'une déception ou d'un travail hâtif et conséquemment peu soigné entre les mains du meilleur compositeur, ou pire encore, d'un travail exécuté par un mauvais compositeur. Ils n'ont pas le droit de se plaindre.

La Peptonine

Le véritable aliment des enfants, pur, stérilisé, approuvé par les analystes officiels, recommandé par les autorités médicales.
Se détaille à 25 cts la grande boîte.
Pour les cotations, consultez les prix courants de ce journal.

F. COURSOL, Seul Propriétaire,
383 Avenue de l'Hôtel de Ville, - MONTRÉAL.

Glacière Brevetée "Aubin"

La plus Parfaite,
La plus Economique,
Indispensable aux Epiciers.

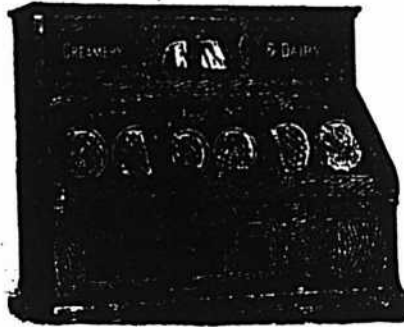

40 Modèles Différents.

C. P. FABIEN,
Manufacturier,

3167 à 3169 Rue Notre - Dame,
MONTRÉAL, Can.

Médaille d'Argent: Exposition Québec,
Diplomes: Montreal, Ottawa, Toronto.
Ecrivez pour Catalogue.

Cocoa "Perfection"

Etiquette Feuille d'Erable

Chocolat "Royal Navy"
Chocolat "Queen's Desert"
Chocolat "Cream Bar"
Chocolat à Glacer
Chocolat "Swiss Milk"
Cafés en renom

Reconnus pour leur pureté
et leur excellence.

FABRICANTS
The COWAN Co., TORONTO.

C
O
W
A
N

CHOCOLAT

Non Sucré

DES EPICIERS
POUR TOUS LES

Besoins de la Cuisine

Tablettes de ¼ lb

FABRIQUÉ PAR

JOHN P. MOTT & CO.,

HALIFAX, N. S.

J. A. TAYLOR, Agent, MONTREAL.

"Elite"

Si les annonceurs novices pouvaient se rendre compte par eux-mêmes du surcroît de travail qu'ils imposent à un établissement où le labeur du jour s'accumule à l'épouvante, en remettant au lendemain l'envoi de leur annonce qui pourrait souvent aussi bien se faire la veille et, même, l'avant-veille, ils s'empresseraient de faire droit aux instances pressantes des éditeurs de journaux, parce qu'ils seraient les bons premiers à en profiter. — "Publicité," Juin 1905.

LES REFLECTEURS DANS LES VITRINES

Le marchand entreprenant ferait bien d'étudier la différence d'effet produit par des vitrines éclairées de la manière ordinaire avec des lampes à incandescence visibles, et par des vitrines éclairées par des réflecteurs, les lumières elles-mêmes étant cachées à la vue, bien qu'il y en ait à profusion.

La comparaison est incontestablement favorable à ces dernières; en effet, dans les lampes à incandescence visibles, leur brillante lumière distrait l'oeil des articles en montre et souvent empêche de les voir convenablement.

Les oculistes conviennent, sans exception, qu'une source de lumière devrait être placée derrière la personne qui regarde ou à son côté, de façon qu'un objet puisse être vu avec le moins d'effort possible pour l'oeil; ce principe primordial est appliqué dans le système qui consiste en un réflecteur en forme de capuchon, placé à l'intérieur de la vitrine et en haut de la glace.

En dedans du réflecteur sont placées les lampes. La forme du réflecteur empêche les lampes d'être vues de l'extérieur et réfléchit toute la lumière à l'intérieur de la vitrine. Partant ainsi d'un point situé au-dessus de l'observateur, la lumière tombe sur les objets en montre, produisant un effet qui ne peut être obtenu par aucune autre méthode d'éclairage. — (Tobacco.)

FRUITS SECS

Amandes. — L'amandier vient de l'Europe méridionale, ou de la Perse, selon d'autres auteurs. C'est un arbre de moyenne taille, de six à huit mètres de hauteur. Il fleurit en janvier en Espagne et en février ou mars en France. Ses fleurs blanches ou rosées sont solitaires ou groupées par deux. Son fruit ou "amande" est oblong, duveteux, d'un vert pâle; il renferme un noyau ligneux et est l'amande.

Le véritable climat de l'amandier se trouve en France depuis Valence jusqu'à Marseille et depuis Gênes jusqu'à Gnan. Il y a cependant dans certains quelques cantons déjà trop chauds pour lui. On en trouve aussi beaucoup

quelques vallées des Basses-Alpes, des Cévennes, du Gévaudan, du Jura et de la chaîne qui s'étend de Langres à Autun.

C'est seulement sur les collines sèches et arides qu'il donne du fruit de bonne qualité et en abondance, mais c'est à la condition que le sol aura de la profondeur pour que le pivot se développe; sans cela sa croissance se trouve gênée, l'arbre se couronne, il meurt par la tête.

Il y a deux catégories d'amandiers; ceux à fruits doux et ceux à fruits amers.

Amandes amères. — L'amandier à fruit amer est plus vigoureux, plus robuste que l'autre. La coque en est très dure. L'amande amère est employée pour la fabrication de l'huile, pour la pâtisserie, les massapains.

Amandes douces. — Parmi les amandiers à fruit doux, on en rencontre de plusieurs variétés:

"Amandes à coques dures. — Amandes flots", fruits réunis en paquets, grosseur moyenne, coque demi-dure, variété très productive.

"Amande commune", fruit assez gros, se détachant facilement avec une gaule, bonne qualité.

"Amande Matheronne", fruit de belle grosseur.

"Amande Molière", fruit très beau, allongé.

"Amandes à coques tendres. — Amande à la dame", petit fruit précoce, amande douce et agréable.

"Amande princesse, fine, sultane, petit fruit", coque très fragile, fruit de première qualité.

"Amande pistache ou ronde", fruit moyen, arrondi, recherché par les confiseurs.

Lorsque les péricarpes ou coques s'ouvrent et que les amandes tombent, il est temps de faire la récolte. On les gâte avec des baguettes en bois flexible, appelées "aiguillardes". Pour la cueillette à la main, ce serait trop long; il n'y a que l'amande princesse, dont la coque est très fragile, qui demande plus de soins.

L'hon. J. D. Rolland, Léon Rolland, S. J. B. Rolland
Président Trésoriers Vice-Président

La Compagnie J. B. ROLLAND & Fils
6 à 14 rue St-Vincent, MONTREAL.

LIBRAIRIES, TAPISSERIES et ARTICLES POUR LES CLASSES.

Nos voyageurs sont sur la route avec ces diverses lignes, et nous vous engageons à voir leurs échantillons avant de placer votre commande.

Nouveaux Arrivages

Raisins, Prunes, Noix,
Liqueurs Fines,
Cognac Autriche,
Gin Kiderlen et Croix d'Honneur.

AUSI A DES PRIX INTERESSANTS

500 boîtes Raisin Valence 28 lbs.
500 caisses Pommes en canistres de 1 gallon.

Nazaire Turcotte & Cie,
EPICIERS EN GROS
54-56-58-60, rue Dalhousie, Québec.

Manufacture à Vendre

Monsieur J. H. Du Sault étant, depuis plusieurs mois, atteint d'une sérieuse maladie qui le retient à sa chambre, offre en vente la florissante manufacture de Biscuits et Sucreries de Joliette, connue sous le nom de "Du Sault & Cie." La propriété située à proximité du chemin de fer, et les machineries peuvent être vendues séparément. La maladie de M. Du Sault l'a décidé à offrir une chance unique aux acquéreurs de son établissement. Adresser toutes communications à M. J. Ad. Renaud, avocat, procureur du dit Monsieur Du Sault.

N.B. — Plusieurs valises d'échantillons en très bon ordre, également à vendre, ainsi que chevaux, voitures, divers harnais, boîtes et quarts vides, tins de toutes dimensions, tombereau, ascenseur patenté. Conditions de paiement faciles.

Quand la cueillette est terminée, on sépare les coques du brou et on les étale sur des toiles exposées au soleil. On doit les rentrer la nuit; l'humidité noircirait les coques et leur enlèverait leur belle apparence, car la belle couleur dorée de ces amandes fait leur valeur. Afin de les rendre plus jolies encore, on soufre les amandes. Après les avoir légèrement humectées, on les transporte dans une chambre hermétiquement close dans laquelle on fait brûler du soufre. Cette opération leur donne une couleur jaune dorée et blanchit celles qui sont brunes ou pas assez claires. On ne les prépare qu'au moment de l'expédition. L'amande ainsi traitée est moins de conserve, elle rancit plus facilement; sa belle apparence n'a été obtenue qu'au détriment de sa qualité; le consommateur aurait intérêt à n'acheter que des amandes naturelles sans être dorées. On peut encore laisser les amandes sécher avec leur brou, dont on les sépare après: le brou est recueilli comme provision d'hiver pour le bétail. On laisse alors les amandes se ressuyer quelque temps en tas avant de les mettre en sac, pour les conserver, lorsqu'elles sont complètement sèches.

Aix est le principal marché pour les amandes. Les négociants de cette ville reçoivent des fruits cassés ou en coque. Elles sont triées et classées par sorte; des machines ingénieuses font ce travail; ces opérations autrefois fort longues sont maintenant bien simplifiées.

Parmi les différentes sortes d'amandes douces vendues en coques, les principales sont:

Les "amandes princesses" déjà citées; elles ont la coque fine, tendre, facile à briser entre les doigts; elles exhalent un léger parfum de violette. On les récolte dans l'arrondissement d'Aix; il y a une distinction entre les "amandes de plaine" et celles "de montagne"; ces dernières sont plus petites et un peu plus boisées.

Les "amandes décortiquées", ainsi

Quand vous désirez du

SEL

d'une espèce quelconque, écrivez, nous vous en prions, à

VERRET, STEWART & CO.
MONTREAL

que l'indique leur nom, sont des amandes à coque dure, dont on enlève la première écorce; elles sont par conséquent moins lourdes et moins dures à briser.

Les "amandes cassées", ainsi désignées parce qu'elles sont séparées de leur enveloppe ligneuse, sont généralement le produit des variétés à coques dures.

"L'amande flot de Provence" est assez large, longue et bombée; la pellicule est assez épaisse et de couleur rougeâtre; la chair très douce est d'un blanc mat. On en fait plusieurs choix, qu'on appelle "gros flots, moyens flots et petits flots". Ces amandes sont récoltées dans tout l'arrondissement d'Aix. Presque toujours on rencontre des amandes amères parmi les amandes de Provence, parce que, dans les plantations d'amandiers, il se trouve des arbres à fruits amers et que, dans la cueillette, le tout est mélangé; de là une grande difficulté pour les séparer.

On utilise la coque d'amande pour des infusions qui servent à la bonification des eaux-de-vie; on les emploie également dans la fabrication des imitations de vins de liqueurs.

..Avelines ou noisettes. — L'aveline est une grosse variété de noisette.

Le noisetier, qui produit ce fruit, est un grand arbrisseau de la famille des amentacées, d'une tribu dont on a fait une famille spéciale, les corylacées. Ses tiges sont droites et rameuses; l'écorce des jeunes rameaux est grisâtre, celle des branches un peu âgées est d'un brun luisant; les feuilles sont dentées, pointues, échanquées en cœur, à la base et couvertes de poils courts; le pétiole est velu, les fleurs mâles, en chatons, apparaissent avant les feuilles; les fleurs femelles sont solitaires et facilement reconnaissables à la couleur rouge de leur style.

Le noisetier est un arbrisseau des plus robustes, très répandu dans les haies et les forêts de toute l'Europe. On connaît jusqu'à quarante ou cinquante variétés et sous-variétés du noisetier. Celles qui sont connues et débitées dans le commerce sont les suivantes:

PATENTES OBTENUES PROMPTEMENT

Avez-vous une idée ? — Si oui, demandez le Guide de l'Inventeur qui vous sera envoyé gratis par **Marion & Marion, Ingénieurs-Conseils**, Bureaux: { Edifice New York Life, Mont'Cal, et 407 G Street, Washington, D. C.

Alphonse Leduc Marchand de Grains
Successeur de **et de Produits.**
Leduc & Daoust EN Gros et à Commission
Spécialité: *Beurre, Fromage, Œufs et Patates*
Avances libérales faites sur consignations.
Correspondance sollicitée.
1217 ET 1219 RUE ST-JACQUES, MONTREAL.

A. RACINE & CIE

Importateurs en Gros de

Marchandises Sèches

TAPIS, PRELARTS ET FOURNITURES DE MAISON

340-342 Rue Saint-Paul. Montréal
169-171 Rue des Commissaires,

Agence à Québec: - 70 Rue St-Joseph
J.-L. BERTRAND, Représentant.



LE
Bleu Carré
Parisien

est exempt d'indigo, et ne tache pas le linge. Il est plus fort et plus économique que n'importe quel autre bleu employé dans la blanderie.

MEDAILLE D'OR.

TELLIER, ROTHWELL & CIE,
Seuls Fabricants MONTREAL

Le nom "d'aveline" paraît lui venir d'Avella, ville de Campanie (Italie). En Provence, le noisetier s'appelle "avelinier ou avelanier." Les plus grosses avelines viennent de la Cadière, près de Toulon; par corruption de langage on les appelle "acadières." Elles sont très grosses, d'un brun rougeâtre, leur coque est dure et épaisse, l'amande est d'un blanc de cire.

Les "avelines du Piémont" sont petites, arrondies, d'un jaune pâle; vers le sommet, elles sont légèrement chargées d'un court duvet blanchâtre; la coque est mince, l'amande pleine, bien nourrie est recouverte d'une pellicule gris pâle.

Les "noisettes de Sicile" sont petites; celles "du Languedoc", sont rondes et blanches; on en rencontre une autre variété qui sont rondes et rosées.

Usage. — Les avelines se servent comme dessert; avec les amandes, les figues et le raisin elles composent "les quatre mendiants."

La pâtisseries en emploie beaucoup pour les macarons, les petits fours, comme pâte d'amande. La confiserie s'en sert également pour les nougats. On en retire aussi par expression une huile très douce, non siccative.

Raisins secs. — Les diverses sortes de raisins qui nous intéressent, sont: "le Malaga", qui est spécialement employé pour les desserts; "le Corinthe" et "le Smyrne ou Sultana" employé pour la pâtisserie et les entremets; enfin le "Chesmé, Vourla, Samos," etc.; ces diverses sortes servent ou plutôt servaient à la fabrication des boissons et des vins de raisin sec.

..Raisins de Malaga. — Le raisin de Malaga est sans contredit le meilleur raisin sec. Sa préparation consiste à tondre l'extrémité de la grappe pour arrêter la sève et à le laisser sécher au soleil.

Après quelques jours, on opère la cueillette, les grappes sont détachées des ceps avec beaucoup de soin, de manière que les mains ne touchent pas les grains et n'enlèvent pas la fleur.

J. A. Vaillancourt

Marchand de Beurre, Fromage, Œufs.

Achète aux plus hauts prix du marché, et vend à commission tous les produits de la ferme
Avances libérales sur consignations. Fournitures générales pour Beurreries et Fromageries.
Spécialité de Tinettes pour Beurreries. Boîtes paraffinées, de 50 lbs, pour l'expédition du beurre. **Sels Higgins, Ashton et Windsor**, les meilleurs pour beurreries.

578, 580 et 582 RUE ST-PAUL, - MONTREAL

Tel. Bell Main 907-908.

pruine" qui les recouvre. Les grappes sont recueillies sur des claies d'osier et avant d'être transportées aux ateliers de séchage, elles subissent un lavage sérieux, car il faut enlever avec soin tous les grains tachés ou abîmés.

Le séchage des raisins s'opère à même le sol; il faudrait autrement trop de hangars pour abriter une pareille récolte. On installe une aire en brique ou en terre battue et soigneusement balayée et nettoyée; elle est disposée en planches de 4 mètres de largeur, et séparées par des petits murs en briques. C'est sur cette surface que l'on range les grappes côte à côte, sans qu'elles se touchent. On a soin de laisser un passage pour pouvoir aller les surveiller. Des nattes ou des claies sont employées dans les établissements bien installés.

Lorsque la peau des raisins commence à se rider, c'est-à-dire vers le troisième ou le quatrième jour, on doit faire le possible pour les préserver de la pluie ou des orages qui pourraient survenir; à cet effet, on dispose des toiles ou des bâches que l'on tend dans la nuit et qu'on enlève le matin.

Lorsque les raisins sont complètement secs, les grappes sont transportées à l'atelier de nettoyage; elles sont mises sur des tables à compartiments, où des ouvrières les épluchent soigneusement, en enlevant les mauvais grains, la poussière, les pierres et les débris étrangers; les grappes nettoyées sont mises dans les compartiments et de là elles sont classées suivant leur qualité.

On range ensuite ces grappes sur des feuilles de papier disposées en carrés longs dont on relève les bords pour les développer presque complètement; ces couches de 2 kil. 500 gr. environ sont placées par quatre dans des caisses pour faire 10 kilog. net de raisins. On décore intérieurement ces caisses avec des sujets en chromolithographie représentant des côtes espagnoles, des oiseaux et des fleurs, etc. Ces enjolivements sont assez coûteux et n'ajoutent rien à la qualité du raisin, mais aident à la vente de



YORK
Poli pour Metal.

Le meilleur pour le cuivre
et toutes sortes de surfaces
métalliques.

Nous donnons des échantillons
avec chaque commande. Pour
échantillon, envoyez-nous une
carte postale.

ANGLO CANADIAN SUPPLY CO.,
29 Church Street, TORONTO
John G. BAULD, Bâtisse du Board of Trade, Montreal.

BREVETS POUR PROTECTION
..LA..

Des Dessins, des Marques de Commerce, Etc., dans Tous les Pays.

FETHERSTONHAUGH & CO.
Fred. B. Fetherstonhaugh, B. L.,
M. E., Avocat
Charles W. Taylor, B. Sc., ancien Examinateur du Bureau Canadien des Brevets, Ingénieur Electricien, Gradué de l'Université McGill.

BATISSE CANADA LIFE, - MONTREAL
Aussi à Toronto, Ottawa, Winnipeg

*"La Manufacture
de
Biscuits"*

DE
St-Hyacinthe, P. Q.

Langevin & Frère
Propriétaires.

TEL. BELL 197

Toutes les lignes de Biscuits
Spécialement les

**BOSTON, PETIT THE,
ROYAL THE, SODA,
et VILLAGE.**

La qualité et les prix défient
toute compétition.

Demandez nos prix

Une commande d'essai vous convaincra
de nos avancés.

cet article, qui est ainsi présenté d'une façon presque artistique.

Suivant leur beauté et leur qualité, on désigne ces raisins sous le nom de "Malagas Impériaux, Royaux, Surchoix extra, Surchoix, Sur couches." On doit les choisir bien grappés pour les sortes supérieures, les grains moelleux, veloutés, d'un noir violet, ils doivent être sucrés avec un léger goût de muscat.

Les "raisins de Gala" ressemblent au Malaga; cette qualité a la peau plus dure, les grains rougeâtres, assez gros; ils sont bien grappés. Chaque grain contient trois et même quatre pépins, tandis que le Malaga n'en a jamais que deux. Ces raisins sont présentés de la même manière que les Malaga, avec lesquels on peut les confondre.

Raisins pour la pâtisserie. — Les "raisins de Valence et de Denia" viennent aussi d'Espagne en caisses de 12 à 15 kilos; le grain est petit, jaunâtre, il est séché sur la terre; ensuite il est mis dans les caisses et tassé fortement.

Les "raisins de Corinthe", sont les plus anciennement connus; leur nom vient du golfe de Corinthe, sur les bords duquel ils sont récoltés. C'est dans l'île de Zante que se fait la plus abondante récolte. Après avoir égrappé les raisins, on les étend sur un pavage de dalles exposé au soleil, les grains écartés les uns des autres. Cette opération peut durer une quinzaine de jours, si le temps est favorable. Ils sont ensuite mis en caisses, en sacs ou en boîtes, selon leur destination et leur emploi. Les grains sont petits, noirs et presque sans pépins.

Les "raisins de Smyrne" sont assez petits, égrenés sans pépins, d'un blond pâle et transparent lorsqu'ils sont nouveaux; ils sont très sucrés et ont un léger goût de muscat.

Les "raisins de Thyra" sont plus gros que ceux de Corinthe.

Les "raisins de Samos" sont très sucrés; on les laisse avec leurs grappes ou on les livre égrenés; on les vend sous la désignation de "gros grains ou moyens grains", selon leur grosseur.

Mélasses de la Barbade Marque **"DA GOSTA"**

En vente chez tous les Epiciers de Gros.

D. RATTRAY & SONS,

AGENTS GENERAUX
MONTREAL OTTAWA.

EBEC

Les "raisins Vourla" sont assez gros, sucrés et délicats.

Ces dernières sortes servent à la préparation des boissons de ménage et des vins de raisins secs.

Figues. — Le Figulier, "Ficus carica" est un arbre originaire du Levant, où il a été connu de toute antiquité. Dans ces contrées, il s'élève à la hauteur de 8 à 10 mètres, sur un tronc assez volumineux de 1 mètre et demi à deux mètres de circonférence. Sous le climat de Paris, il n'atteint pas ces proportions; ce n'est guère qu'un arbuste de 3 à 5 mètres de hauteur, dont les tiges nombreuses partent d'une souche commune. Le bois est tendre et plein de moelle; son écorce grisâtre ou verdâtre; ses feuilles sont alternes, pétiolées, plus grandes que la main, divisées en 3, 5 ou 7 lobes arrondis; elles sont d'un vert foncé, luisantes en dessus, couvertes en dessous d'une espèce de duvet rude au toucher; enfin elles exhalent une odeur particulière, presque désagréable. Les fleurs, si faciles à découvrir dans la plupart des végétaux, sont des réceptacles qui forment les figues; ils naissent dans l'aisselle des feuilles, ils sont arrondis ou pyriformes avec une petite ouverture au sommet. Les fleurs, c'est-à-dire les organes reproducteurs, sont disposées à l'intérieur, les fleurs mâles à la partie supérieure et les fleurs femelles plus nombreuses sur tout le reste de la face interne. Ces fleurs femelles, sitôt la fécondation, se transforment en petites drupes charnues, serrées l'une contre l'autre, contenant chacune une petite graine. Lorsqu'on ouvre une figue, ce sont ces petits fruits que l'on aperçoit la partie qui nous la cache n'est que l'enveloppe protectrice; ce que nous considérons comme la figue n'est que le réceptacle qui forme une espèce particulière de fruit agrégé, qu'on appelle "Sycone."

Les figues du Nord de la France et des environs de Paris sont peu sucrées; elles se consomment fraîches. Les figues sèches du commerce viennent du midi de la France et de l'Europe méridionale.

LA FARINE PRÉPARÉE

(Self-Raising Flour)

DE BRODIE & HARVIE

est aujourd'hui la farine préférée des ménagères. Elle donne une excellente pâtisserie, légère, agréable et recherchée par les amateurs. Pour réussir la pâtisserie avec la farine préparée de Brodie & Harvie, il suffit de suivre les directions imprimées sur chaque paquet.

10 et 12 Rue Bleury, MONTREAL.

FORTIER & MONETTE.

604a rue St-Paul

Tell. Tel. Main 1879. Tel. Marchands 679

MONTREAL

Beurre, Œufs, Fromage

Et tous les produits de la ferme.

ENTREPOT FRIGORIFIQUE.

RECOMMAN-
DATIONS

La Banque "Sovereign."
Nos Patrons et Clients.
R. G. Dun ou Bradstreet.

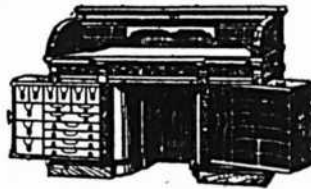

LE BUREAU DU JOUR

Toutes les combinaisons nécessaires pour rendre un bureau pratique, abrégeant l'ouvrage et économique se trouvent dans ceux que nous manufacturons. Sous le rapport de la matière première, de la construction, du fini et de l'utilité de la durée et du dessin, ils devancent toutes les autres marques. Ils transforment tout bureau en un bureau plus confortable. Notre catalogue fournit tous les renseignements. Canadian Office and School Furniture Co., Limited, Preston, Ont. Can. Ameublements pour Bureaux, Ecoles, Eglises et Loges.

Tous les figuiers tendent à donner deux récoltes, la première en juillet et la seconde en septembre ou octobre. La seconde récolte, qui ne réussit pas tous les jours sous le climat de Paris, est la plus importante pour la récolte et la conservation des figues sèches, dont nous avons à nous occuper spécialement.

La récolte se fait selon la maturité du fruit; la cueillette s'opère après la rosée du matin; autant que possible, on choisit une belle journée pour cette opération. Une fois cueillies, on étend les figues sur des claies, après les avoir légèrement aplaties, on les met en plein soleil sous l'action directe de ses rayons. Le soir, on les rentre, pour éviter l'humidité, dans un endroit sec et aéré, et le lendemain on recommence la même opération. La pluie et par conséquent l'humidité sont les seules causes d'endommagement; dans les années humides, on a beaucoup de peine à préparer ce fruit dans de bonnes conditions.

Lorsqu'elles sont séchées à point, on les met dans des corbeilles que l'on dépose dans un endroit sec, en attendant la mise en caisse.

Voici les principales sortes que l'on trouve dans le commerce:

La "figue marseillaise ou figue d'Athènes", une des meilleures et la plus parfumée, est petite, arrondie, blanchâtre à l'extrémité, légèrement rosée en dedans. Elle mûrit tard, à la fin d'août et ne prospère que sur les côtes des départements du Var, des Bouches-du-Rhône et des Alpes-Maritimes; sèche, c'est la première de toutes les sortes. Il y a plusieurs choix de figues de Marseille, selon leur grosseur, leur blancheur et leur qualité. La première qualité est la "gendresse", puis la "surchoix la surfine et la fine". Ollioules et La Cadière sont les deux principaux centres de cette préparation.

Le "figue de Grasse ou grasse" ou "jaune" de Provence est de médiocre qualité étant fraîche, mais très bonne étant sèche; très grosse et pulpeuse. Cette figue est facilement attaquée par les mites.

Notre nouvelle adresse est
au No 401, Bâtisse Coristine,
rues St-Nicolas et St-Paul.



QUAND VOUS SEREZ A MONTREAL, VENEZ NOUS VOIR.

Barnard & Holland Co.

Importateurs de Porcelaine et de Faïence, et Agents de Manufacturiers

MONTREAL

Ordres reçus pour livraison et importation.

Les "figues Bellones", récoltées à Antibes, Fréjus et Nice sont excellentes fraîches et sèches, de couleur violette, veinées de rose, elles sont peu recherchées maintenant.

Les "figues de Smyrne" se récoltent non seulement dans les environs de cette ville, mais dans l'Asie Mineure, dans toutes les îles de l'Archipel. Elles sont grosses, jaunes, de forme ronde, très sucrées; elles ont un goût se rapprochant de celui du miel. On les expédie en caisses de tous les formats depuis 500 grammes jusqu'à 10 kil. et plus. La réunion de ces petites caisses en fardeaux de 100 kilos se nomme "squelette." Ces figues sont très serrées et disposées par couches ou rangées en colonnes; leur valeur est en raison de la grosseur du fruit. Les figues de second choix ou de qualité inférieure sont mises en sacs de 20 à 25 kilos. Les expéditions se font de Smyrne, où est le centre du marché, ce qui a donné le nom à cette figue.

Les "figues Cozensa" viennent de la Calabre et de la Pouille (Italie). Elles sont de grosseur moyenne, saines et de bonne conservation, elles ont cependant une peau un peu dure et épaisse, sans ce léger défaut, elles seraient parfaites. On les reçoit en corbeilles rectangulaires, que l'on appelle "buste."

Les "figues d'Espagne, de Mayorque, de Malaga, d'Alicante", ont un goût sucré agréable, une peau assez épaisse; elles sont préparées en caisses dans le genre des figues de Marseille, mais elles sont plus grosses et n'ont aucune de leurs qualités.

Les "figues Comadres", qu'on reçoit en cabas de 10 à 15 kilos, sont moyennes et petites, violettes, assez bonnes, bien sucrées, avec un léger goût de miel et de pain d'épice. Elles viennent du Portugal.

Les "figues de Bougie" sont plus communes, on les reçoit en grands cabas de 15 à 18 kilos; cette figue est assez dure et bien mélangée; dans les cabas on rencontre beaucoup de petites figues sèches sans aucune valeur.

Dattes. — Les dattes sont les fruits

AUJOURD'HUI
DEMAIN ET
TOUS LES JOURS,
la qualité de la
Poudre a Pate Eagle
est toujours la même; c'est pour-
quoi elle se vend d'une manière si
soutenue.
Ecrivez pour prix et renseignements.
J. H. MAIDEN
AGENT,
MONTREAL.



"SCOTCH MERCHANT"
SPECIAL OLD HIGHLAND
WHISKY
est absolument pur et très vieux.
Il possède un bouquet savoureux
et délicat qui ne peut être égalé.
Essayez-le, il vous donnera satisfaction.
... J'en ai l'Agence pour le Canada ...
A. O. Fiset, Importateur,
1604 Rue Notre-Dame, MONTREAL.

THE DOWD MILLING CO.
LIMITED.
Manufacturiers de Farines Supérieures, Patente
Hongroise, Cosmos, Forte à Boulanger, High
Loaf, Lily, Avoine roulée, Oatmeal et Cornmeal.
Entrepôts à OTTAWA, QUÉBEC, PAKENHAM, QUEBEC, O. et N. Y.
Moulins à QYON, QUE. PAKENHAM, ONT.
CAPACITÉ: 700 Barils de Farine, 100 Barils d'Avoine roulée, 100 tonnes de Provende.
Communications direc-
tes avec
P. P. J. O. N. et W. C. P. R. G. A. R. G. T. R. O. et N. Y.
Demandez nos cotations
par char mélangé.
Lot de char ou moins—
Blé, Sarrasin, Avoine,
Semences de Céréales,
Blé-d'Inde Fèves,
Orge, Middlings.
Bureaux à OTTAWA et PAKENHAM, ONT.;
QYON et MONTREAL, QUE.; WINNIPEG, MAN.
Bureau d'Ottawa, 241 rue Wellesley,
Telephone 1563. Bureau de Montréal,
436, Batisse du Board of Trade.

du dattier "Phoenix dactylifera" L.; cet arbre de la famille des Palmiers, croît dans l'Inde, dans la Perse, mais surtout en Afrique, au Sud de l'Atlas, dans la zone qui s'étend du Maroc à la Tunisie.

Le dattier s'élève à la hauteur de 16 à 20 mètres. Sa tige est nue et cylindrique; son bois, assez dur à l'extérieur, peut être employé comme bois de construction. Tout autour de la tige sont disposés des anneaux assez rapprochés, sur lesquels sont formées des sortes d'écaillés résultant de feuilles dont la base est restée adhérente au fût du dattier.

Les feuilles sont très grandes, leur pétiole garni sur toute sa longueur de folioles aiguës disposées sur deux rangs comme des barbes de plume. De l'aisselle des feuilles sortent des spathes fort longues, d'une seule pièce, d'où sort le "régime" composé de nombreux rameaux qui portent les fleurs mâles ou femelles, l'arbre étant dioïque.

Le dattier mâle ne produit pas de fruit, on n'en élève que le nombre nécessaire pour féconder les dattiers femelles. C'est le vent qui en dispersant de pollen opère cette fécondation.

A la maturité, dans le courant de novembre, les régimes de dattes ont un poids considérable; ils pèsent chacun de 12 à 14 kilos et chaque dattier femelle en pleine production peut porter 10 à 12 de ces grappes, soit environ 100 à 150 kilos de dattes.

La datte est une baie de forme elliptique, longue et grosse environ comme le pouce; l'épiderme est mince, jaune mordoré, recouvrant une chair solide, sucrée, d'un goût vineux. Le noyau osseux, recouvert d'un duvet blanc, lâche, soyeux, porte sur le milieu un profond sillon.

On prend les plus grands soins pour la cueillette des dattes. En raison de la hauteur de l'arbre, un homme monte au sommet du bouquet du dattier; il cueille les grappes et les dépose avec précaution dans une corbeille qu'il descend au moyen d'une corde. On évite d'en laisser tomber à terre en les cueillant.

Il y a autant de profit pour vous à vendre de la Courge de Conserve de Simcoe qu'il y a de plaisir pour vos clients à manger de la Tarte à la Courge. C'est un dire catégorique, mais nous le savons pour l'avoir expérimenté nous-même. Envoyez une commande de Courge de Conserve de Simcoe, par l'intermédiaire de votre marchand de Gros; rappelez-vous que ce doit être "de Simcoe," et suggérez la recette suivante pour faire une délicieuse Tarte à la Courge. Si vous achetez de la Courge de Simcoe et que vous persuadiez à vos clients de faire usage de cette recette, nous avons confiance que vous pourrez vendre de grandes quantités de Courge de Simcoe.

RECETTE POUR FAIRE UNE TARTE A LA COURGE.

Une tasse à thé de Courge de Conserve de Simcoe.
Une tasse à thé de lait.
Trois-quarts d'une tasse à thé de sucre blanc ou brun.
Une cuillerée à soupe de beurre fondu.

Une cuillerée à soupe de gingembre.
Une " " " de cannelle.
Un peu de sel.
Pour une tarte pour un couvert.

Une boîte de Courge fait une tarte pour cinq couverts.

CANADIAN CANNERS Limited

Hamilton, Ont.,

CANADA.

Elles sont ensuite placées sur des nattes afin qu'elles se ressuent pendant plusieurs jours sous l'influence du soleil, puis on les suspend pour les faire sécher et alors on peut les expédier pour les livrer au commerce.

Plus de 150 races distinctes de dattier sont cultivées dans les oasis du sud algérien; très peu de ces dattes sont exportées. Presque toutes celles qui sont consommées en France appartiennent à la race "Deglet ou Dègla", appelée "datte de Biskra." Les autres sont ou trop aqueuses et difficiles à conserver ou trop sèches et peu appréciées.

Il y a plusieurs choix de dattes; les plus grosses, bien mûres, charnues, tendres, transparentes, sont les meilleures. Elles sont triées et mises en petites caisses.

On reçoit en grandes caisses de 3 à 35 kilos des dattes en sortes sans être préparées; elles sont en branches et ont encore la fleur qu'elles avaient à la cueillette; on doit les préparer pour la vente en les humectant légèrement, ce qui leur donne un lustre et une sorte de glaçage qui convient.

Usages. — Les dattes forment la principale nourriture des Arabes et des Kabyles; ils en font une espèce de "nougat ou pain de datte", sorte de pâte assez dure, formée avec les dattes sans les noyaux et séchée en plaque. Cette espèce de conserve, très nourrissante, est emportée dans les voyages.

On sert les dattes comme dessert, c'est un fruit pectoral et béchique. On en prépare des sirops, des bonbons. (Par Léon Arnou).

SI vous APPROUVEZ

la ligne de conduite du "PRIX COURANT", abonnez-vous.

Faites-le connaître à vos amis, amenez-les à s'abonner.

Parlez-en à vos fournisseurs afin qu'ils se rendent compte de l'efficacité de sa publicité.

Lacaille, Gendreau & Cie

Successeurs de Chs Lacaille & Cie
EPICIERS EN GROS
Importateurs de Mielasses, Sirops,
Fruits Secs, Thés, Vins, Liqueurs,
Sucres, Etc., Etc.

Spécialité de Vins de Messé de Sicile et
de Tarragone.

329 Rue St-Paul et 14 Rue St-Dizier
MONTREAL

Tweeds et étoffes nouvelles
pour complets et pardessus de
printemps. Tous les derniers
patrons et dessins artistiques
pour cette saison.

L. C. de TONNANCOUR
1599 rue Notre-Dame

A trois portes du Palais de Justice.

ST-ARNAUD & CLEMENT

10 PLACE D'YOUVILLE

MONTREAL.

Beurre, Fromage et Œufs

Et les produits de la ferme

Consignations sollicitées.

TELEPHONE BELL MAIN 3677
" MAIN 3678
MARCHAND 902
SOIR BELL EST 1138

LE THE

Le breuvage le plus agréable, comme aussi celui qui est le moins bien préparé! Quel plaisir il y a à boire une tasse de thé infusé d'une manière convenable. Son prix est une bagatelle en comparaison du prix d'autres boissons absorbées par le genre humain, et cependant il y a bien peu de personnes qui sachent réellement préparer une tasse de thé délicieuse, qui soit en même temps un tonique.

C'est une erreur d'employer du thé de bon marché, et tout marchand qui perd sa clientèle à acheter le meilleur thé à 25 ou 35 cents la livre ne s'inquiète nullement pas de la prospérité de son commerce; car d'abord la qualité n'existe pas dans cette catégorie de thé; ensuite la quantité de thé qu'il faut employer pour avoir un semblant de force dans un breuvage est quatre ou cinq fois plus grande que celle qu'il est nécessaire d'employer avec un thé de meilleure qualité.

C'est un fait connu que les Chinois et les Européens qui ont vécu en Chine se servent toujours de thé qui ne coûte que de 80c à \$1.50 la livre, et ils vont avec raison que plus le prix par livre est élevé, plus le prix par tasse est bas relativement, et quelle différence d'arôme!

Un Chinois disait à l'auteur de cet article: "Pour faire une tasse de thé à la perfection, procurez-vous d'abord le meilleur thé possible, ne le payez pas moins de \$1 la livre, plutôt davantage si vous le pouvez, en l'achetant chez un marchand de confiance; la principale difficulté du problème est alors résolue. Servez dans de petites tasses, aussi petites qu'une coque d'oeuf, et tenez ces tasses aussi chaude que le permet la température de l'eau bouillante; employez pour chaque tasse un poids de thé égal à celui d'une pièce d'argent de cinquante cents. Mettez ce thé dans la tasse, versez de l'eau qui est en ébullition; non de l'eau qui a été bouillie ou qui soit près de bouillir, mais de l'eau qui soit réellement en ébullition.

Montréal, 3 avril, 1905.

Vu la mort de notre père J. A. Mathewson, senior, de la maison de gros J. A. Mathewson & Co., nous continuerons les affaires sous la raison sociale de

MATHEWSON'S SONS

Nous avons acheté l'édifice historique Nos 200 à 206 rue McGill, et nous espérons, avec un capital suffisant, que la clientèle continuera à nous encourager aussi généreusement qu'elle l'a fait depuis la fondation de la maison Mathewson en 1834.

Comme auparavant nous ne vendons pas de tabac, de liqueurs, ni de marchandises falsifiées, et nous conseillons de nous encourager et de venir acheter toute autre chose comprise dans la ligne des épicerie en

L'Épicerie la plus ancienne
de Montréal.

MATHEWSON'S SONS

W. B. MATHEWSON,
S. J. MATHEWSON,
J. A. MATHEWSON.

bullition. Ajoutez du sucre ou de la crème, ou les deux si vous voulez, et vous avez un breuvage rafraichissant, qui n'est surpassé par aucun autre liquide. [Good Things of Life].

PROTECTION DU BOIS

Il s'agit de protéger les poteaux, les charpentes, en général tous les bois mis en terre, et qui sont susceptibles de pourrir plus ou moins vite, en dépit du traitement au feu ou au goudron. Notre confrère américain "Machinery", recommande en pareil cas de faire porter le poteau sur un bloc de pierre brut et de l'enfoncer dans du béton, son extrémité reposant sur la terre; cela lui forme un revêtement protecteur absolument efficace.

CHAPEAUX DE BOIS

Les Japonais fabriquent, paraît-il, en énorme quantité des chapeaux de bois et ils en expédient beaucoup en Angleterre. Le bois va-t-il détrôner la soie et la paille?

UNE NOUVELLE PATE A PAPIER

Notre confrère la "Papeterie" nous apprend qu'on fabrique, depuis quelque temps en Hollande, dans la province de Groningue, où l'industrie du papier est en pleine prospérité, du papier avec la fane ou plante des pommes de terre. Les fabricants de papier ont songé à utiliser cette matière en raison de la cherté relative des autres matières premières qui servent à la fabrication du papier.

Salesmanship le seul magazine consacré à la science de la vente. Fortement approuvé par les plus hautes autorités. Les vendeurs et les patrons qui emploient des vendeurs devraient souscrire à ce magazine Mensuel le prix d'abonnement est d'un dollar par année. Prix du numéro 10 cts. Adressez: Salesmanship, Meadville, Pa.

Tel. Bell No. 45.

L. Z. Magnan

Manufacturier de

Biscuits et Sucreries

MAISON FONDÉE EN 1876

Vingt-huit années d'expérience dans la fabrication des Sucreries et des Biscuits me permettent d'offrir au commerce des produits irréprochables sous le rapport de la fabrication, de la belle apparence des différentes qualités. Mes prix peuvent, tout comme mes marchandises être comparés à ceux de n'importe quelle autre maison dans mes lignes. Je me ferai un plaisir de soumettre des cotations qui commanderont votre attention. Service prompt et poli; attention immédiate; ordres remplis et expédiés sans retard. Envoyez une fois et vous serez si bien servis que vous y retournerez toujours.

L'HISTOIRE D'UN TISSU



L'histoire du Tissu Tarbox est une histoire de bonnes qualités. Le tissu est d'une fabrication spéciale, se tord aisément, est d'un poids léger, absorbe l'eau comme une éponge et forme un trait caractéristique remarquable de

La Mop Tarbox se Tordant Automatiquement

mais convient tout aussi bien à la mop ordinaire se tordant à la main.

VOTRE MARCHAND DE GROS EN VEND.

TARBOX BROS., Toronto, Can.

UNE ANNONCE INGENIEUSE

peut vous induire à acheter et à essayer un paquet de Thé

Blue Ribbon

Mais après cela, sa bonne qualité invariable réussira à retenir votre clientèle.

Essayez l'ETIQUETTE ROUGE.

Il n'y a qu'un seul meilleur thé: C'est BLUE RIBBON.

SEUL VERITABLE

Le Sirop d'Anis Gauvin porte sur son enveloppe la signature de J. A. E. Gauvin. Tous les autres sirops d'anis ne sont que des imitations.

J. A. E. GAUVIN, 1286 Rue Ste Catherine, Montreal.

Le Remède du PERE MATHIEU



7 ans affectueux
M. des Mathieu

L'ANTIDOTE DE L'ALCOOL ENFIN TROUVE!
Encore une Découverte.

LE REMEDE DU PERE MATHIEU guérit radicalement et promptement l'intempérance et déracine tout désir des liqueurs alcooliques. Le lendemain d'une fête ou de tout abus des liqueurs enivrantes, une seule cuillerée à thé fera disparaître entièrement la dépression mentale et physique. C'est aussi un remède certain pour toute Fièvre, Dyspepsie, Torpeur du cœur ayant une cause autre que l'intempérance. Vendu par les Pharmaciens, \$1.00 la bt.

Laboratoires S. LACHANCE
87 rue St-Christophe, MONTREAL.



COLD STORAGE

Circulation d'air froid et sec, Ventilation parfaite, Température appropriée à la nature des produits à conserver.

Conservation, d'après les méthodes scientifiques les plus approuvées, de

Beurre, Fromage, Œufs, Fruits.

Coin des rues des Sœurs Grises et William, Montréal.

M. GOULD, GÉRANT.

PRIX COURANTS.

Dans la liste qui suit, sont comprises uniquement les marques spéciales de marchandises dont les maisons, indiquées en caractères noirs, ont l'agence ou la représentation directe au Canada, ou que ces maisons manufacturent elles-mêmes. Les prix indiqués le sont d'après les derniers renseignements fournis par les agents, représentants ou manufacturiers eux-mêmes.

THE AMERICAN TOBACCO CO.		
Cigarettes	MONTREAL	Le 1000
Richmond Straight Cut..		12.00
Sweet Caporal.....		8.50
Athlete.....		8.50
Old Judge.....		8.50
New Light [tout tabac]..		8.50
Sub-Rosa Cigarras [tout tabac]..		8.50
Derby.....		6.55
Old Gold.....		6.30
Prince.....		5.75
Sweet Sixteen.....		5.75
Dardanelles ordinaires ..		12.25
Dardanelles, bouts en liège ou en argent.....		12.50
Moguls, bouts en papier ou en liège.		12.00
Yildiz [turques].....		15.00
Yildiz Magnums, bouts en papier, en liège ou en or.....		20.00
Tabacs à cigarettes la lb		
Puritan et B C No 1 ..	1/12s.	1.00
Sweet Caporal.....	1/13s.	1.15
Tabac coupés la lb		
Old Chum.....	10s.	0.85
Puritan.....	11s.	0.85
Lord Stanley, btes 1/2 lb.....		1.05
Meerschäum.....	10s.	0.82
Athlete Mixture, btes 1/2 et 1/4 lb.....		1.35
Old Gold.....	12s.	0.95
Seal of North Carolina ..	12s.	0.95
Duke's Mixture.....		0.82
Virginity.....		1.25
Old Virginia, pqts 1/2 et 1 lb.....		0.72

WALTER BAKER & CO., LTD, maison fondée en 1780, 41 des plus hautes récompenses en Europe et en Amérique.		
	Par lb.	
Chocolat, Prime No. 1, bte 12 lbs	\$0	38
Chocolat à la Vanille, bte. de 6 lbs	0	47
German Sweet, boîte de 6 lbs	0	27
Breakfast Cocoa, bte de 1/2, 1 et 5 lbs.	0	43
Cracked Cocoa, bte de 1/2 lb. bte de 12 lbs	0	35
Chocolat sucré, Caracas, boîte de 6 lbs.	0	37
Caracas Tablets, 100 paquets, 5 noués ensemble, par boîte	3	00
Chocolat Soluble (Soda chaud ou froid) boîtes de 1 lb.	0	42
Gaufrettes Chocolat Vanille, 48 par boîte, la boîte	1	56
Les cotations ci-dessus sont F. O. B., Montréal.		
JULES BOURBONNIERE MONTREAL		
Extraits et Divers.		
Thé de Boeuf — 20 oz — la doz.	8.00	
Thé de Boeuf au gallon	6.50	
Celery Bitters [Hôtels] ..	la lb	80
Jamaica Ginger [Hôtels] ..	la lb.	80
Vanille, Citron, Noyau, Orange et Fraises	la lb.	1.00
Eau de Floride.. ..	legal.	5.00

Bay Rhum.. .. .	legal.	8 60
Rose Cold Cream....	legal.	3 60
Parfum Lillas d'Italie..	la lb.	1.20
Vaseline Parfumée	4 lbs.	65
BORDEN'S CONDENSED MILK CO.		
Wm. H. Dun, Agent, Montréal		
		
"Eagle" brand		\$1.50
"Gold Seal" brand		1.30
"Peerless" brand evaporated cream		1.20
BRODIE & HARVIE MONTREAL		
Farines préparées de Brodie la doz		
Red X X X .. .	pqts de 6 lbs.....	2.80
Red X X X .. .	pqts de 3 lbs.....	1.45
Superb .. .	pqts de 6 lbs.....	2.60
Superb .. .	pqts de 3 lbs.....	1.35
Crescent .. .	pqts de 6 lbs.....	2.40
Crescent .. .	pqts de 3 lbs.....	1.25

Souvenez-vous qu'il y a un Certificat dans chaque boîte de

Levure Jersey Cream,

et que dix de ces certificats vous procureront une boîte **GRATUITE** chez tout épici-er de gros du Canada,—

Levure Jersey Cream,

la meilleure au monde.

J. A. TAYLOR,
Agent, Montréal.

THE ST. LAWRENCE SUGAR REFINING CO. LIMITED

MONTREAL

Fabricant des qualités les plus choisies de

Sucres Raffinés

JAUNES EFFLORESCENTS, (BLOOMY YELLOWS) **CAFE NOIR, (BRIGHT COFFEE SUGARS)**

PHENIX, GRANULES **"EXTRA STANDARD"**

(Qualité suivant le granulé)

Les meilleurs sur le Marché

D. C. BROSSEAU & CIE

MONTREAL

Cognac F. Geoffroy & Fils	La cse
Une étoile... 12 qts.	9.00
" " " " 24 pts.	10.00
" " " " 24 flasks.	10.00
" " " " 48 "	11.00
V. O. " " " 12 qts.	12.50
V. S. O. P. " " " 12 qts.	16.00
Cognac Ve Darvilly & Cie	
12 Quarts... \$7.25	24 Pints. 8.25
24 flasks.	8.25
48 flasks ou 48 1/2 pts.	9.25

L. CHAPUT FILS & CIE,

MONTREAL

Champagne Bertin Fils.	La cse
Le panier... qts.	11.00
Le Panier... pts	12.00
Cognac Boulestin & Cie.	La cse
	1 cse 5 cses
* " " " " qts.	12.00 11.75
* " " " " pts	13.00 12.75
* " " " " flasks	13.00 12.75
*** " " " " qts	15.00 14.75
V. S. O. P. " " " qts	20.00 19.50
V. V. S. O. P. " " " qts	28.00 27.50
Cognac Dervos & Cie.	La cse
	1 cse 5 cses
* " " " " qts	8.00 7.75
* " " " " pts	9.00 8.75
* " " " " flasks	9.00 8.75
Cognac M. Durand & Cie.	La cse
	1 cse 5 cses
*** " " " " qts	5.50 5.25
*** " " " " pts	6.50 6.25
24 flasks.	6.00 5.75
48 flasks.	7.00 6.75
*** 1/2 bouteilles.	6.75 6.50

Cognac Gonzales, Staub & Cie.	La cse
	1 cse 5 cses
Quarts...	9.00 8.75
Pints...	10.00 9.75

24 flasks...	10.00	9.75
* " " " " qts	11.50	11.25
* * * " " " " qts	14.00	13.75
V. S. O. " " " " qts	16.50	16.25
V. S. O. P. " " " " qts	18.25	18.00
Cognac V. Pinot & Cie.	La cse	
	1 cse 5 cses	
*** " " " " qts	6.00	5.75
*** " " " " pts	7.00	6.75
24 flasks.	6.75	6.50
48 flasks.	7.50	7.25
*** 1/2 bouteilles.	7.25	7.00
V. O. " " " " qts	7.00	6.75
V. O. " " " " pts	8.00	7.75

Rhuma.	La cse	
	1 cse 5 cses	
Lion... qts.	8.00	7.75
Llon... pts	9.50	9.25
Royal... qts.	11.00	10.75
Saint-Marc... qts.	9.50	9.25
Tom & Topsy... qts.	7.50	7.25
Tom & Topsy... pts.	8.50	8.25

Thé Noir "Abelle".	La lb.
"Bee" * paquets 1 lb et 1/2 lbs.	21
"Bee" ***	25
Caisses de 40 lbs, fret payé en quantités de 100 lbs ou plus. Escompte 10% extra en lots de 5 cses et plus.	
Thé Noir Ceylan "Owl"	La lb.

Etiquette Rouge, 1 et 1/2 lb. No 6	20
Etiquette Verte... No 10	26
Etiquette d'Argent... No 16	32
Etiquette Dorée... No 30	40
Caisses de 30 et 60 lbs, fret payé sur quantités de 100 lbs. ou plus.	
Vin Tonique Dubonnet.	La cse
	1 cse 5 cses
12 litres...	12.00 11.50

Whisky écossais J. Ainslie & Co. La cse

	1 cse	5 cses
Ogilvie... qts	7.00	6.75
Ogilvie... 24 flasks	7.75	7.50
Ogilvie... Imp. qts	10.50	10.25
Ainslie... Yellow label	9.00	
Ainslie... Ord. flask	10.25	
Ainslie... Imp. qts	13.50	
Ainslie... White label	9.75	
Ainslie... Special	10.50	
Ainslie... Extra-Special	12.50	
Ainslie... Clynelish [smoky]	13.00	
Big Ben... qts	11.00	10.75

WILLIAM CLARK

Conserves MONTREAL	La doz
Compressed Corned Beef...	1s. 1.50
Compressed Corned Beef...	2s 2.60
Compressed Corned Beef...	6s 7.80
Compressed Corned Beef...	14s 18.00
Ready Lunch Beef...	1s \$1.50 2s 2.60
Geneva Sausage...	1s 1.70 2s 3.00
Cambridge Sausage...	1s 1.45 2s 2.65
English Brawn...	1s 1.40 2s 2.50
Boneless Pigs Feet...	1s 1.40 2s 2.50
Sliced Smoked Beef...	1/2s 1.35 1s 2.40
Roast Beef...	1s 1.40 2s 2.50
Pork and Beans avec sauce...	1s 0.50
Pork and Beans avec sauce...	2s 0.78
Pork and Beans avec sauce...	3s 1.00
Pork and Beans Plain...	1s 0.45
Pork and Beans Plain...	2s 0.73
Pork and Beans Plain...	3s 0.89
Pork and Beans, sauce Child...	1s 0.50
Pork and Beans, sauce Child...	3s 1.00
Wild Duck, Partridge, Chicken, Veal	



VOS CLIENTS apprécieront un savon pur et dur. Recommandez **SURPRISE** comme la sorte de savon à essayer pour la meilleure valeur.

Manufacturé par
THE ST. CROIX SOAP MFG. CO.
ST. STEPHEN. N. B.

Succursales: —Montréal, Toronto, Winnipeg, Vancouver, Indes Occidentales, Terre-neuve.

"Pureté absolue" Qualité la plus haute"

* LES *

Confitures, Gelées et Conserves

DE E. D. SMITH

sont absolument pures et sans falsification. Faites de fruits de Winona fraîchement cueillis dans nos propres vergers, peu éloignés, elles conservent le goût délicieux du fruit frais. Faites au Canada, nous garantissons qu'elles sont égales aux plus fins articles importés d'un prix élevé. Notre nouvel emballage est une beauté et, comme leader, il vous gagnera argent et amis. Demandez nos prix.

Essayez notre Marmelade d'Orange.

E. D. SMITH'S
FRUIT FARMS
WINONA, ONT.

and Ham patés.	1/8s	1.10
Ox Tongue (whole)	1 1/2s	6.50
Ox Tongue (whole)	2s	7.00
Ox Tongue (whole)	2 1/2s	7.50
Lunch Tongue	1s 2.75 2s	5.50
Imperial Plum Pudding.		1.00
Potted Meats		La doz
Ham, Game, Ha'e, Chicken, Turkey, Wild Duck, Tongue, Beef.	1/4s	0.50
Chicken, Ham and Tongue.	1/4s	1.00
Soupes		La doz
Mulligatawney, Chicken, Ortail, Kidney, Tomato, Vegetable, Julienne, Mock Turtle, Con- sommé, Pea, Bean, Purée, pint.		1.00
Mince Meat. Ditto quarts.		2.00
[Tins fermées hermétiquement.] La doz		
1s \$1.10 2s 1.95 3s 2.90 4s 3.90 5s 4.90		

F. COURSOL

MONTREAL

La Peptonine. la doz. 2.40

THE COWAN CHOCOLATE CO.

Cacaos. TORONTO & MONTREAL		La doz
Hyglénique, tins 1/4 lb.		2.00
Perfection, tins 5 lbs.	1 lb.	0.50
Perfection, tins 1/2 lb.	la doz.	2.40
Essence de cacao sucré, tins 1/2 lb		1.80
Imperial Dutch	1/4 lb.	90
Chocolate powder, boîtes de 10,	La lb	
20, 30 lbs.		25
Cacao Soluble, boîtes 10, 20, 30 lbs.		20
Cocoa Nibs.		35
Cocoa Shells.		05
Chocolat.		La lb
Diamond.	1/4 et 1/2 lb.	25
Diamond.	8s	28
French Diamond.	6s	22
Queen's dessert.	1/4 et 1/2 lb.	40
Queens dessert.	6s	42
Parisien, morceau à		5c 30

Royal Navy.	1/4 et 1/2 lb.	30
Caracas pur.	1/4 et 1/2 lb.	40
Perfection.	1/4 et 1/2 lb.	30
Rock sucré.		30
Au lait, cartons 6 doz.	la doz.	45
Au lait, boîtes 3 et 6 doz.	la doz.	85
Bâtons à Ic.	la gr.	1.00

Confections Cowan

		La doz
Cream Bars.	gds 6 à la boîte.	2.25
Cream Bars.	pts 6 à la boîte.	1.35
		La bte
Cream Bars.	gds 60 à la boîte.	1.80
Cream Bars.	pts 60 à la boîte.	1.10
Milk Chocolate	cartons 6 doz.	.45
Milk Chocolate, 2-5 btes, 3 et 6 doz.		.85
Milk Wafers.	cartons 3 doz.	.90
Croquettes90
Médailles		2.25
Milk Wafers.	bte 5 lbs.	.40

		La doz
Chocolate Ginger.	boîtes 1 lb.	4.00
Chocolate Ginger.	boîtes 1/2 lb.	2.25
Gingembre Crystallisé.	btes 1 lb.	2.25
" " Crystallisé btes	1/2 lb.	2.25
Chocolate Wafers.	boîtes 1/2 lb.	2.25
Chocolate Wafers.	boîtes 1/4 lb.	1.30
Chocolate Icing.	paquet 1 lb.	1.75

Icings

		La doz
Chocolate Icing.	paquet 1/2 lb.	1.00
Pearl Pink Icing.	paquet 1 lb.	1.75
Pearl Pink Icing.	paquet 1/2 lb.	1.00
White Icing.	paquet 1 lb.	1.75
White Icing.	paquet 1/2 lb.	1.00
Lemon Icing.	paquet 1 lb.	1.75
Lemon Icing.	paquet 1/2 lb.	1.00
Orange Icing.	paquet 1 lb.	1.75
Orange Icing.	paquet 1/2 lb.	1.00
Almond Icing.	paquet 1 lb.	1.75
Almond Icing.	paquet 1/2 lb.	1.00

Maple Icing	paquet 1 lb.	1.75
Maple Icing	paquet 1/2 lb.	1.00

J. S. CREED
MONTREAL

Gelée de Lipton.



La doz
Tablettes tous aromés :
fraise, framboise, pis-
tache, abricot, vanille,
citron, orange, cassis,
madère, ananas, cham-
pagne, rhum, port, ce-
rise, amande et pied
de veau

Escompte spécial au commerce par lot de grosse.

R. SULLIVAN DAVID
MONTREAL

Moore [marque célèbre de]		La Cse
Cacao et lait . cse de 4 doz. [tins]		\$1.25
Chocolat et lait cse de 4 doz.		11.25
Café et lait . cse de 4 doz.		12.00
Extrait de Cacao.		
1 lb. 1 doz. [tins] à la cse		
1/2 lb. 2 doz. " à la cse		
1/4 lb. 2 doz. " à la cse		

DEMERS, FLETCHER & CIE
MONTREAL

Champagne A. J. Lecluse.	qts.	pts.
Carte Blanche.		11.50 18.50
Carte d'Or.		16.00 18.00
Cognac B. Vert & Cie.		La Cse
Special Dark.		qts. 9.00

THE DUNCAN CO.

Caisse de 60 bar- res.	2.40
Cse de 100 bar- res.	4.00



Prix par quan-
tités sur demande



Il Attire la Clientèle chez les Epiciers

L'arôme particulièrement riche, la qualité exquise, et la Pureté absolue du Cacao de Lowney le distingue de tous les autres. C'est un produit naturel; qui n'a subi aucun "traitement," aux alcalis ou autres ingrédients chimiques; il ne contient pas de farine, d'amidon, de coques de cacao moulus, ou de matières colorantes; rien que la partie nutritive et digestive du plus beau choix de fèves de cacao. Un article de vente rapide, et qui donne du profit aux marchands.

The Walter M. Lowney Company, 417, Commercial street,
BOSTON, MASS.
SUCCURSALE AU CANADA: 530 rue St-Paul, Montréal.



Se vendent bien



Peuvent bien

Le Lait Condensé Marque
"EAGLE" et la Crème
Evaporée Marque "PEER-
LESS" de



Toujours dignes de confiance et garantis
la perfection des produits lactés apprêtés.
Attirent la clientèle et donnent des profits
à l'épiciers.

En vente chez tous les marchands de gros, ou écrivirez

WILLIAM H. DUNN, - MONTREAL

Jos. Irving, 92 Wellesley St., Toronto.

Erb & Rankin, Halifax, N. S. Scott, Bathgate & Co.
W. S. Clawson & Co. St. Jean, N. B. Winnipeg
Shallcross, Macaulay & Co., Victoria & Vancouver, B.C.

Special Pale.	qts.	9.00
*.	qts.	11.00
V. O.	qts.	18.00
V. S. O. P. fine Champagne.	qts.	24.00
Eaux: — Bassin de Vichy La cse		
Source du Chalet.	50 btles.	8.00
Soda Vichy.	100 btles.	8.50
Liqueurs fines:—Gust. Picou. La cse		
Liqueur du Couvent, Verte—litres.		15.00
Liqueur du Couvent, Jaune—litres.		14.00
Picoutine.		15.00
Caracao Blanc et Rouge.		10.00
Crème de Cacao.		12.00
Kummel Crystallisé.		9.50
French Cocktall.		10.00
Anisette Amsterdam.		10.00
Maraschino.		10.00
Crème de Menthe.		12.00
Cherry Brandy.		10.00
Grenadine.		7.50
Mandarin Extra Pure.		7.50
Rhum — L. Jusselain La cse		
Rhum Vierge.	qts.	12.00
Vin Beaujolais—M. Desallos.	qts.	pta.
Moulin à Vent.	8.00	9.00
Vin Bourgogne—C. Charton & Fils.		
	qts.	pta.
Pommard.	8.00	9.00
Chambertin.	9.50	10.50
Nuits.	8.50	9.50
Pommard Mousseux.	8.00	9.00
Vin Tonique		
Royal Muscat.		8.00
Liqueur Advocaat — Van Dijk.		10.00
Quinquina des Princes.		10.50
Whiskey Ecosaise—P. McDonald & Co.		
Lord of Isles—Special qts.	la cse.	9.50
Lord of Isles—Extra Sp. qts.	"	10.50
Lord of Isles—Sp. Liqueur.	"	11.50
Lord of Isles—Ext. Sp. Liq.	"	13.50

DUSAULT & CIE

JOLIETTE, QUE.

Biscuits.

Matelot.	04
Village — btes et qts.	04½
Captain No 2.	06
Molasses ronds ; Lemon Sq. No	
2; Tea No 2; Molasses Square.	06½
Family Pilot; Pic-Nic, 7½; Soda.	07
Albert, 7; Captain No 1, 7; Molasses Snaps, 7½; Univ. Mix., 8; Soda, bte 3 lbs.	22½
Square Ginger.	08
Arrowroot Jum., 7½; Oysters, 8; Soda, bte 1 lb.	08
Colonial, 9; Fruit Jam, 9; Jubilee, 9; Honey Bar & Sugar, 9; Ice Ginger & Japs, 9; Jam Jam No 2, 9; Lemon à la main, 8; Molasses Dessert, 9; Nonpareil, 9; School Cake, 9 Square Lemon, 9; Sugar Cake, 9; Tea X 9; Sugar Brittle	09
Rice.	09½
Abernathy, 9; Fruit, 9; Jersey Lemon, 10; New Wine.	09
Cinger bread.	09½
Assorted, 10; Beauty, 10; MM. Cream No 1, 13½; Cream Wafers, 10; Fingers Dessert, 10; Jelly Wafers, 10; Joliette Tarte, 10; Klondike, 10; Snow Ball, 10; Soft Lemon, 10; Square Fruit, 10; Thin Wine, 10; Victoria Jumble, 10; Water, 10; Coco Dessert	

La lb

Graham Wafers	10
Jam-Jam, No 2	09
Rich Mixed No 1, 12; Tea gros et petits 12; Apricot Port, \$2	12
Champagne Wafers; Coffee; Jam-Jam No 1; Ladies Fingers; Queen; Royal Jumble; Zoulous.	12½
Coco Dessert No 1; Lemon Sandwich.	13
Apricot tarts ; Carraway Jum. ; Crp Cake; Tid bits; Jelly drops	13½
Chocolate Wafers; Coco Fig Drop & Wafers; Crisp; Cream Jum.	14
Queen drops ; Royal Mix. ; Van. Wafers.	15
Ass. Sponge; Ice Sponge.	22½
Sponge XXX.	25
Sucreries — Btes 5 lbs. La lb	
Gum Drops A. B.	06½
Imitation Cream.	08½
Bâtons assortis ; Gum Drops	
Cryst.; Horum drops & sticks; Lemon drops; Pep. Lozenges ; Strawberry drops; Surettes.	08½
Imitation d'amandes	10
Klondyke.	10½
Cream Bonbons; Chocolat Drops.	11
Caramels Dalsy.	11½
Burnt peanuts.	13
Wintergreen Berries.	14
Choice Caramels; Carraway Seeds; African Cough drops ; Mottoes; Satins-blancs bonbons.	15
Cough drops.	16

ST. LAWRENCE PAPER BAG CO. QUEBEC.

*Manufacturiers de sacs d'épicerie
et marchands de papier.*

LA SEULE MAISON HORS
DU TRUST DES COMBINES

Nous garantissons pleine et entière satisfaction sur la qualité de notre marchandise. Attendez nos voyageurs pour vous convaincre de ce que nous avançons.

BUFEAU ET MANUFACTURE: 71-75 SAULT-AU-MATELOT

ENTREPOTS: 62 à 69 SOUS LE CAP, QUEBEC.

1906

Nouvel



Empaquetage

SARDINES Marque BRUNSWICK

Comprenant:

- ¼ Sardines à l'Huile, 100 boîtes à la caisse
- ¼ Sardines à la Moutarde, " " "
- ¼ Sardines aux Tomates, " " "
- ¾ Sardines à la Moutarde, 50 " "

Les Seuls empaqueteurs au Canada, qui mettent actuellement en boîtes des sardines:— chaque boîte garantie. Fret payé d'avance sur toutes les expéditions.

Vendues par tous les principaux
épiciers de gros du Canada . . .

PRÉPARÉES SEULEMENT PAR

CONNORS BROS. LIMITED
BLACKS HARBOUR, N.B.

Coco candies; Chocolate drops No 1 B ; Chocolate Walnut No 1.. 18
 Burnt Almonds... 20
 Chocolate Drop No 1... 25
 Gross Goods ... 1.00
 Sucreries mélangées, btes 5 lbs
 Brown Mixture ... la lb 07
 Ontario ... lb lb 07½
 Imperial ... lb lb 07½
 Joliette Mixture ... 08
 Royal ... 09½
 Extra rich mixture ... 13½
 En seaux et en quarts de 1-4 à 1-2c de moins la lb, selon quantité.

J. M. DOUGLAS & CO.
 MONTREAL

Bleus à laver. La lb.



"Blueol", boîtes 10 lbs, 50 ppts de 4 carrés. 15c.
 "Sapphire," boîtes de 14 lbs, ppts de ¼ de lb, 12½c,
 "Union," boîtes de 14 lbs, ppts de ¼ et 1 lb, 10c.

The EDWARDSBURG STARCH CO. Ltd
 MONTREAL

Empois de buanderie La lb
 No 1 Blanc ou Bleu, cartons 4 lbs.. 06½
 No 1 Blanc ou Bleu, cartons 3 lbs.. 05½
 No 1 Blanc, barils et petits barils.. 05
 Canada Laundry... 04½
 Silver Gloss, btes à coulisses, 6 lbs.. 07½
 Silver Gloss... canistres de 6 lbs. 07½

Kegs Silver Gloss, gros crystal, — au quart... 06½
 Edwardsburg's Silver Gloss, paquets de 1 lb. 07½
 Benson's Satin... cartons de 1 lb. 07½
 Canada White Gloss, ppts de 1 lb. 07½
 Benson's Enamel, par boîte \$1.25 et 2.50
Empois de cuisine
 Benson's Celebrated prepared Corn, Boîtes de 20 et 40 lbs. 06½
 Canada Pure Corn Starch, boîtes de 20 et 40 lbs. 05½
Empois de riz "Edwardsburg"
 No 1 blanc, ... cartons de 1 lb. 10
 No 1 blanc ou bleu, morceaux, boîtes de... 4 lbs 08½
Sirop fin de table "Edwardsburg".
 Quarts... la lb. 02½
 ½ Quarts... la lb. 02½
 ¼ Quarts... la lb. 03
 Seaux de 38½ lbs... le seau. 1.30
 Seaux de 25 lbs... le seau. 0.90
La cse
 Canistres de 2 lbs. 2 doz à la cse. 1.90
 Canistres de 5 lbs. 1 doz à la cse. 2.35
 Canistres de 10 lbs. ½ doz à la cse. 2.25
 Canistres de 20 lbs. ¼ doz à la cse. 2.10
 Canistre émaillé. . . 2 doz à la cse. 2.40

EAGLE
 MANUFACTURING
 COMPANY
 MONTREAL



Poudres à Pâte. La doz
 Eagle — cses 48, tins 5c. 45
 Eagle — cses 48, tins 10c. 75
 Eagle — cses 24, tins 25c. 2.25
 Maple Leaf—cses 48, tins 5c ½ lb. 45
 Maple Leaf—cses 48, tins 10c ½ lb. 75
 Maple Leaf—cses 48, tins 15c 1 lb. 1.25
Empois "San Toy". La cse
 Caisses 60 paquets à 5c. 2.40
 Caisses 60 paquets à 10c. 4.75
Borax "Eagle" La doz
 Caisses 60 paquets, 6 oz. 45
 Caisses 60 paquets, 1 lb. 90
 Escompte 5% sur toutes marchandises
 Fret payé sur 5 cses.

THE EMPIRE TOBACCO CO.
 MONTREAL

Tabacs à chiquer La lb
 Bobs... 6s et 12s 45
 Currency... 12s 46
 Old Fox... 12s 48
 Pay Roll... 7½s 56
Tabacs à fumer.
 Empire... 46
 Rosebud... 51
 Ivy... 7s 50

S. H. & A. S. EWING,
 MONTREAL

Poudre à Pâte "Vienna" La doz
 Canistre de 1 lb. 2.25
 Canistre de ½ lb. 1.25
 Canistre de ¼ lb. 0.75
 Paquets de 5 oz. 0.70
 Paquets de 3 oz. 0.35

A. O. FISET,
 MONTREAL

Cognac Gabriel Dubois & Cie. La cse
 Etiquette Bleu argent... 11.25
 24 flasks... 12.25
 48—½ flasks... 13.25

"FAIT AU CANADA"

Ces mots sont la clef du succès que chaque véritable Canadien désire cordialement, pour notre beau Canada !
 Pourquoi acheterions-nous des marchandises quelconques, qui sont faites en pays étranger ? La fabrication des marchandises étrangères ne fait pas travailler nos ouvriers. Elle ne retient pas l'argent dans ce pays.
 Pourquoi faire usage de sel étranger ? Nous avons du **SEL CANADIEN**, qui est supérieur à n'importe quel sel étranger. Pourquoi ne pas aider au progrès du Canada, en usant du

SEL CANADIEN

et, conséquemment, en favorisant le travail canadien, les usines canadiennes et le capital canadien ?
 Demandez le SEL CANADIEN à votre épicier en gros, et, s'il n'en tient pas, écrivez-nous pour prix et échantillons. Adresse :

The Dominion Salt Agency
 LONDON, Ont.

Tel. No 1971. Bureaux; 2e Etage Bâtisse de la Banque des Marchands. Entrée sur l'Avenue Queen

Etiquette or et rouge.. 9.50
 24 flasks.. 10.50
 48... 11.50
Le gal.
 No 1 — au gallon.. 3.90
 No 2 — au gallon.. 4.30
 No 3 — au gallon.. 4.85
Scotch Marchant La case
 Special Old Highland.. 10.00
 5 cses, 9.75; 10 cses, \$9.50.
Champagne E. Mercier & Cie.

Quarts... 24.00
 Pints... 26.00
Vins A. Balayé. La case
 Clarets.. qts. 4.00 pts. 5.00
 Au gallon... 105
 Graves.. qts 4.25 pts. 5.25
 Au gallon... 1.10

J. A. E. GAUVIN MONTREAL
Spécialités La doz
 Sirop Menthol.. 1.65
 Sirop d'Anis Gauvin.. 1.75
 Sirop d'Anis Gauvin, par 3 doz.. 1.60
La gros.
 Sirop d'Anis Gauvin.. 17.00
 Sirop d'Anis Gauvin, par 5 grosses.. 16.00

La doz
 William's Headache Wafers.. 1.60
 William's Headache Wafers. 3 doz. 1.60
 William Headache Wafers.. la gros. 16.00
E. W. GILLETT CO. LTD.
 TORONTO, ONT.



Levaln Royal.
 Boîtes 36 paquets à 5c. la boîte. 1.05
Gillett's Cream Yeast.
 Boîtes 36 paquets à 5c
 La boîte.. 1.05
Poudre à Pâte "Magic" La doz
 6 doz de 5c... 40
 4 doz de 4 oz.. 60
 4 doz de 6 oz.. 75



4 doz de 8 oz.. 95
 4 doz de 12 oz.. 1.40
 2 doz de 12 oz.. 1.45
 4 doz de 16 oz.. 1.65
 2 doz de 16 oz.. 1.70
 1 doz de 2½ lbs. 4.10
 1 doz de 5 lbs. 7.30
 2 doz de 6 oz. } La case
 1 doz de 12 oz. } 4.55
 1 doz de 16 oz. }



Lessive en Poudre. La case
 4 doz à la caisse .. 3.60
 3 caisses.. 3.50
 5 caisses ou plus.. 3.40

Soda "Magic" La case
 No 1 caisse
 60 ppts de 1 lb.. 2.75
 5 caisses .. 2.60
 No 2 caisse 120 ppts de ½ lb.. 2.75
 5 caisses .. 2.60
 No 3 caisse 30 ppts de 1 lb. } 2.75
 60 ppts de ½ lb. }
 5 caisses .. 2.60
 No 5 caisse 100 ppts de 10 oz.. 2.85
 5 caisses.. 2.75

The HAMILTON DISTILLERY CO. Ltd.
 HAMILTON, ONT.

Rye Le gal.
 Royal Rye.. 25 U. P. 2 25
 Royal Malt.. 25 U. P. 2 25
 2 Star Rye.. 40 U. P. 1 75
 2 Star Malt.. 40 U. P. 1 75

"Red Wheat Whisky"

La case
 Quarts 2½ gallons to case of
 12 bottles .. 8 00
 Rye, 5 ans. 25 U. P. 2 50
 Rye, 4 ans. 25 U. P. 2 40
 Whiskey "Maple Leaf" de 6 ans.

La case
 Amber Qts.. 12 bottles... 5 50
 Imperial Qts. . . . 12 flasks 7 50
 Pints. 16 flasks 6 00
 Half Pints. 32 flasks 6 50
 Special Pocket. . . . 36 flasks 6 50
 Quarter Pints. . . . 64 flasks 7 50
 Whiskey "Royal Canadien" de 6 ans.

La case
 Quarts .. 12 bottles... 7 00
 Pints. 16 flasks 7 50
 Half Pints. 32 flasks 8 00
 Quarter Pints. . . . 64 flasks 9 00
 Whiskey Blanc
 Quarts.. 12 bottles.... 5 00

THE B. HOUDE CO. QUEBEC

Les plus grands manufacturiers de tabacs coupés en Canada. Manufacturiers de tabacs coupés pour fumer, chiquer, à cigarettes, ainsi que tabacs à Priser.
 Prix et informations sur demande.



"Orange Meat"

Caisnes de 36 paquets à 15c. . . \$1.50
 Lots de 5 caisses (fret payé)... 4.40
 Caisnes de 20 paquets à 25c. . . 4.10
 Lots de 5 caisses (fret payé)... 4.10

National Licorice Co.



Young & Smylie, Brooklyn, N.Y.
 S. V. & F. P. Scudder, Brooklyn, N.Y.
 Mellor & Rittenhouse Co., Camden, N.J.
 H. W. Petherbrige, Brooklyn, N.Y.
 The Dominion Licorice & Novelty Co., Toronto, Ont.

Seuls manufacturiers des spécialités de réglisse vendues précédemment par les sus-nommés, y compris les célèbres

Marques de Réglisse Pure en batons

Y. & S., SCUDDER et M. & R.

Acme Licorice Pellets,

M. & R. Wafers, en sacs de 5 cents

Losanges, etc., etc.

et La Réglisse flexible

La Réglisse pliable

La Réglisse élastique

Bureau Principal: 106-116 JOHN ST., BROOKLYN, N. Y.

Catologue sur demande.

Le SODA



MAGIQUE

OU SALERETUS EST LE MEILLEUR

E. W. GILLETT COMPANY LIMITED
 LONDON, ENG. TORONTO, ONT. CHICAGO, ILL.

LABORATOIRES S. LACHANCE
87, rue Saint-Christophe, Montréal.
Spécialités Pharmaceutiques

	La doz.
Amers Indigènes	2.00
Cachets Anti-Migraïne	1.75
Caféine Granulée	6.00
Capilline	4.00
Dragées Reconstituantes Lachance	4.00
Essence concentrée pour Char- treuse	2.00
Grano-Lécithine Lachance	4.00
Kina Pepto-Fer Lachance	9.00
Levure de bière	6.00
Lotton Persienne	4.00
Onguent Marmen	2.00
Pâte dentifrice Egyptienne	1.75
Pastilles Pectorales	1.75
Pastilles Vermifuges	1.75
Polychreste F. Picard	9.00
Remède du Père Mathieu	8.00
Remède du Dr Sey	8.00
Salsepareille Lachance	7.00
Sirop de Coquelicot Comp.	2.00
Tue-Punaises	1.75

LAPORTE, MARTIN & CIE MONTREAL

	La cse
Cognac "Richard"	
B. O.	12s 22.50
F. C.	12s 15.00
F. C.	180s 23.00
V. S. O. P.	12s 12.25
V. S. O.	12s 10.50
V. O.	12s 9.00
V. O.	24 10.00
Au gallon de	3.40 @ 6.00
Cognac "Couturier"	
12s	qts. 7.50
24s	pts. 8.50

48s	1/2 pts.	9.00
24s	flasks.	8.50
48s	1/2 flasks.	9.00
Au gallon		3.80 @ 4.00
Cognac "Marlon" La cse		
12s	qts.	6.00
24s	pts.	7.00
48s	1/2 pts.	8.00
24s	flasks.	7.00
48s	1/2 flasks.	8.00
180s	1/15	12.50
Au gallon		3.40 @ 3.75
Gin "Pollen & Zoon" La cse		
Rouges	15s.	10.50
Vertes	12s.	5.00
Violet	12s.	2.50
Au gallon		3.00 @ 3.25
Irish Whiskey "Mitchell" La cse		
Cruiskeen Lawn. [Stone jars]	12s.	12.50
Special [Old] Ordinary qt. btle.	12s.	9.00
Speciz' [Old]. Pint flasks.	24s.	11.75
Old Ordinary. qt. bottle.	12s.	6.50
Old Imperial. qt flasks.	12s.	11.25
Old Ordinary. 1/2 pint.	24s.	8.00
Old. 10 oz. flasks.	48s.	12.00
Special Old, . . au gallon		4.10 @ 4.50
Old au gallon		3.65 @ 4.00
Malaga — Blandy La cse		
Pale Sweet — Blue label.	qts.	7.50
Pale Sweet — White label.	qts.	10.00
Pale Sweet au gallon		2.75 @ 3.00
Scotch Mitchell La cse		
Heather Dew [stone jars]. Imp.	qts.	12.50
Heather Dew 12s	qts.	8.00
Heather Dew 12s.. Imp. qt. flasks		11.25
Heather Dew 48s 10 oz.		48s 12.00
Au gallon		3.65 @ 4.00

Special Reserve 12s.	qts.	9.00
Special Reserve 24s.	pts.	10.00
Special Reserve 24s ov. flasks	pts.	11.75
Au gallon		3.90 @ 4.50
Extra Special Liqueur. 12s	flacons.	5.50
Extra Special Liqueur. 12s	quarts.	9.50
Au gallon		4.75 @ 5.00
Mullmore. 12s.	qts.	6.50
Mullmore. 12s. Ov. Imp.	qts.	19.00
Mullmore. 24s. flasks	pts.	7.75
Mullmore. 24s. flasks	Imp. pts.	10.50
Old Scotch, au gallon		3.50 @ 3.75
Champagne "Vve Amlot" qts. pts.		
Carte d'Or.		16.00 17.00
Carte d'Argent.		10.50 11.50
Champagne "Duc de Pierland"		
		14.00 15.00
Champagne "Cardinal" . . . 12.50 13.50		
Madère — Blandy La cse		
Very Superior.	qts.	8.50
Special Selected.	qts.	10.50
London Particular.	qts.	13.00
No 1/2.		3.00 @ 3.50
No 3/4.		4.00 @ 4.50
Thés Lipton [cse 50 lbs.] La lb		
Ceylan et Inde—Noirs ou Verts.		
A —	1 lb et 1-2 lb	45
B —	1 lb et 1-2 lb	40
No 1 —	1 lb et 1-2 lb	35
No 2 —	1 lb et 1-2 lb	30
No 3 —	1 lb et 1-2 lb	22
No 4 —	1 lb	20
Thés Japon La lb		
H. L.	90 lbs.	35
J. E.	90 lbs.	30
A. D.	90 lbs.	27 1/2
Victoria.	90 lbs.	25
Princesse Louise.	80 lbs.	18



Protégez-vous contre la pluie ou le soleil, en munissant votre voiture d'un de nos magnifiques Parasols. Ils sont d'une qualité extra et peuvent s'adapter à toute sorte de voiture.

Un Parasol vous est donné gratuitement pour un achat de 5 caisses dans nos lignes : Empois Chinois, Poudre à Pâte "Ocean," Blanc Mange, Borax, etc. aux prix de la liste, aux conditions suivantes : 5 pour cent à 30 jours, marchandises livrées dans toutes les parties du Canada. Demandez-en un à votre Epicier de Gros ; s'il n'en a pas, adressez-vous à

MOULIN OCEAN, Montreal, P. Q., et Rouses Point, N. Y.

Voyez la liste de nos Prix d'autre part.

Thé vert de Ceylan, Style Japon.
 Lady... 60 lbs 17
 Duchess... 60 lbs 20
 Poudre à pâte "Princesse" la doz
 Tins ronds... 1 lb... 24s. 1.00
 Tins ronds... 1/2 lb... 48s. 0.75
 Tins de... 5 lbs... 6s. 5.00

THE WALTER M. LOWNEY CO.
 Succursale, 530 rue St-Paul
 MONTREAL

Cacao à déjeuner La lb.
 Btes 6 lbs, 12 à la cse, tins 1-5 lb. 44
 Btes 6 lbs, 12 à la cse, tins 1-4 lb. 42
 Btes 12 lbs, 6 à la cse, tins 1-2 lb. 40
 Btes 6 lbs, 12 à la cse, tins 1-2 lb. 40
 Btes 12 lbs, 6 à la cse, tins 1 lb. 40
Chocolat Sucré (poudre) "Always Ready".
 Btes 6 lbs, 12 à la cse, tins 1/2 lb. 34
 Btes 6 lbs, 12 à la cse, tins 1/2 lb. 32
Chocolat à Primes.
 Btes 6 lbs, 12 à la cse, ppts 1/2 lb. 33
 Btes 12 lbs, 6 à la cse, ppts 1/2 lb. 33
 Btes 6 lbs, 12 à la cse, ppts 1/2 lb. 35
 Btes 12 lbs, 6 à la cse, ppts 1/2 lb. 35
Chocolat Sucré Médaillon.
 Btes 3 lbs, 24 à la cse, ppts 1/2 lb. 44
 Btes 6 lbs, 12 à la cse, ppts 1/2 lb. 44
Chocolat au lait.
 Btes 3 lbs, 24 à la cse, ppts 1/2 lb. 35
 Btes 6 lbs, 12 à la cse, ppts 1/2 lb. 35
Chocolat "Tid Bit".
 Btes 6 lbs, 12 à la cse, ppts 1/2 lb. 30
 Btes 12 lbs, 6 à la cse, ppts 1/2 lb. 30
Chocolat Sucré Vanille.
 Btes 3 lbs, 24 à la cse, ppts 1/2 lb. 32
 Btes 6 lbs, 12 à la cse, ppts 1/2 lb. 32
Chocolat Sucré Diamant.
 Btes 6 lbs, 12 à la cse, ppts 1/2 lb. 23
 Btes 12 lbs, 6 à la cse, ppts 1/2 lb. 23



LUMSDEN BROS.

TORONTO & HAMILTON

La Levure pressée

"Jersey Cream"

La bte

en palettes, 36 morceaux de 5c, . . . 1.00

E. D. MARCEAU
 MONTREAL

Cafés.

	La lb.
Rio	15
Rio Choix	16 1/2
Jamaïque No 1	15
Jamaïque Choix	16 1/2
Ceylan pur	16 1/2
Santos No 1	16
Santos Choix	18
Maracaïbo No 1	16 1/2
Maracaïbo Choix	18
Mélangé	25
" Condor	80
" E. M. D.	85
Old Crow Java	25
Java de Choix	28
Old Gov. Java	80
Java de dix ans	85
Old Gov. Java et Mocha	30
Mocha Old Crow	25
Mocha d'Arabie	28
" Choisi	31
Java Mandheling et Mocha choisi à la main	50
Mélangé spécial	20
Café Condor ppts. fantaisie 1 lb. la doz.	\$2.40
Café Mélangé Old Crow ppts fantaisie, 1 lb. la doz.	2.00

Café "Madame Huot", tins 1 lb. . . 31
 Tins 2 lbs. 30
 Conditions—comptant moins 3 p.c.
 30 jours. Fret payé sur lots de 100 lbs.
 Quantité de paquets à la caisse
 Condor ppts. fantaisie, 1 lb. 4 doz. à la caisse.
 Old Crow ppts. fantaisie, mélangé, 1 lb. 4 doz. à la caisse.
 Café "Madame Huot", 1 lb. 36 doz. à la caisse.
 Café "Madame Huot", 2 lbs. 15 doz. à la caisse.

Thé noir de Ceylan "Condor". Se vend, suivant qualité, à 20, 23, 26, 30, 34 et 40c, et se détaille 25, 30, 35, 40, 50 et 60c la livre.

Thés Japonais.

	La lb.
EMD AAA	40 lbs. 30
EMD AA	40 lbs. 27 1/2
Condor I	40 lbs. 42 1/2
Condor II	40 lbs. 40
Condor III	80 lbs. 35
Condor IV	80 lbs. 30
Condor V	80 lbs. 26 1/2
Condor XXXX	80 lbs. 22 1/2
Condor XXXX	30 lbs. 23 1/2
Condor XXX	80 lbs. 20
Condor XXX	30 lbs. 21
Condor XX	30 lbs. 19
Condor XX	80 lbs. 18 1/2
Condor I.X, 60 lbs par caisse, 25 x 1 lb, 70 x 1/2 lb, se détaille 40c. 27 1/2	
Blue Jay—Basket fired	70 lbs. 27 1/2
Nectar thé noir—Boîtes de fantaisie à 32 1/2, 42 1/2 et 50	
Old Crow—Mélangé des thés noirs à 18 1/2, 22, 25, 30 et 35	



LE CÉLÈBRE
SCOTCH WHISKY

LIQUEUR SPECIALE

"P. & O."

ALEX. FERGUSON & CO., GLASGOW, - Seuls Propriétaires.

LA MARQUE LA PLUS POPULAIRE
 DE SCOTCH WHISKY DANS LE MONDE.

VOYEZ LES COTATIONS.

Succursale de Québec:

J. WALTER TRESIDDER,
 Agent Général, 214 rue St-Jacques.
 Montréal.

HENRI BEAUTEY,
 AGENT.

No 1.	35
No 2.	30
No 3.	25
No 4.	22
No 5.	18½
Moutarde "Condor" pure.	La lb
Boîtes de 1 lb.	32½
Boîtes de ½ lb.	33
Boîtes de ¼ lb.	35
Moutarde "Condor".	
Jarres de 4 lbs.	1.20
Jarres de 1 lb.	35
Moutarde "Old Crow" mélangée.	
Boîtes de 1 lb.	22½
Boîtes de ½ lb.	23
Boîtes de ¼ lb.	25
Moutarde "Old Crow"	
Jarres de 4 lbs.	70
Jarres de 1 lb.	25
Poudres à pâte "E M D" de crème de tartre pure	La cse
Caisnes de 2 doz. de 1 lb.	3.25
Caisnes de 4 doz. de ½ lb.	1.75
Caisnes de 4 doz. de ¼ lb.	1.20
"Condor" de grand choix.	
Caisnes de 2 doz. de 1 lb.	2.25
Caisnes de 4 doz. de ½ lb.	1.35
Caisnes de 4 doz. de ¼ lb.	0.80
"Old Crow" de haute qualité.	
Caisnes de 2 doz. de 1 lb.	1.25
Caisnes de 4 doz. de ½ lb.	0.70
Caisnes de 4 doz. de ¼ lb.	0.45
Vinalgre	Le gal.
Vinalgre E M D.	32½
Condor	27½
Old Crow	23½

MOULINS OCEAN
MONTREAL

Empois Chinois
Caisse de 4 doz. la doz. 1.00
Poudre à Pâte Ocean
4 oz. [tins] calsse de 4 doz. la doz. .45



8 oz. (tina) calssedoz
de 5 doz. 90
1 lb. (tins) calsse
de 3 doz. 1 25
1 lb. (pqt) calsse
de 4 doz. 1 00
Corn Starch Ocean
1 lb. (pqt) calsse
de 4 doz. 78
Borax
1 lb. (pqt) calsse
de 4 doz. 40
Sirop pour le Rhume
Ocean
Caisse de 2 doz.
bouteilles. 2 40
Bleu Liquide
Caisse de 1 doz b'tl
Essences Assorties
Caisnes de 1 doz
btles 1 lb. 18-00
Blancs-Manges Ass.

Chocolat, citron, framboise, vanille, fraise, calsse de 4 doz. paquets de la doz. 1.00-1.2 lb.

JOHN P. MOTT & CO.

J. A. Taylor, Agent, MONTREAL.

Chocolats et Cacaos Mott. La lb.



Elite. ½s 30
Prepared Cocoa .. 28
Breakfast Cocoa .. 88
No 1. Chocolate... 30
Breakfast Chocolate 28

Caracas Chocolate... 30
Diamond Chocolate... 23
Navy Chocolate... 27
Cocoa Nibbs... 35
Cocoa Shells... 05
Confectionery Chocolate. 20 à 31
Plain Chocolate Liguors.. 19 à 34
Vanilla Stick... la gr. 1.00

W. D. McLAREN
MONTREAL

Poudre à pâte "Cook's Friend".
No 1, en boîtes de 4 et 2 doz. 2.40
No 2, en boîtes de 6 et 3 doz. 0.80

No 3, en boîtes de 4 doz. 0.45
No 10, en boîtes de 4 et 2 doz. 2.10
No 12, en boîtes de 6 et 3 doz. 70

A. ROBITAILLE & CIE
MONTREAL

Cognac "Sorin" La cse
Carte bleu. 8.50
Carte rouge. 9.50
Carte d'or. 11.00
24 flasks, avec verre 9.50
48 ½ flasks, avec verre. 11.00
Au gallon. 4.00 @ 4.25
Cognac "J. Mourier & Cie" La cse
Quarts. 7.00
24 ½ bouteilles. 8.00
48 ½ bouteilles. 9.00
24 flasks. 8.00
48 ½ flasks. 9.00
24 flasks, avec verre. 8.50
48 ½ flasks, avec verre. 9.50
Cognac "Mont St-Louis" La cse
Quarts. 6.00
24 flasks 7.25
48 ½ flasks 8.50
Champagne "Bellon & Cie" qts. pta.
Carte Blanche. 12.00 13.00
Poudre à pâte "Prince Arthur" La doz.
Boîtes de 1 lb, 2 doz. à la calsse. 1.50
Boîtes de ½ lb, 4 doz. à la calsse. 0.85
Boîtes de ¼ lb, 4 doz. à la calsse. 0.50
Tins de 5 lbs. 0.10
Scotch Whisky "Craig Dhu Blend" La-cse
Quarts ord. 6.50
Quarts imperial. 9.50
24 flasks *** 7.50
48 ½ flasks. 8.50
Scotch Whisky "R. H. Thomson & Co."
Ben Cruachan. qts. 9.00

D. C. Brosseau

C. Beauvals

L. G. Jarret

Thes, Vins ET Liqueurs en Gros

Recommandable à tous les
les points de vue, le

Brandy F. Geoffroy & Fils COGNAC

est le favori des médecins qui le
prescrivent dans leur pratique
journalière.

Marques: ★ V.O.-V.S.O.P.

en Bouteilles, demi-Bouteilles,
Flasks et demi-Flasks.

Ce Brandy est le produit de la distillation
des meilleurs Crus de Cognac: il a obtenu le
1er Prix à l'exposition universelle de Paris
en 1900.

Nous avons l'agence
pour le Canada.

Demandez nos Prix et Echantillons.

D. C. BROSSEAU & CIE,

Epiciers en Gros et Importateurs

1430 à 1440 rue Notre-Dame, Montréal.



Fruits Secs de Qualité.

La marque "Griffin" de
Raisins Epépinés, de Prunes,
d'Abricots, de Pêches et de Poi-
res séchées représente la plus
haute qualité de fruits séchés
de Californie. Ils sont préparés
et emballés dans les vergers
mêmes où on les récolte—ils ne
sont pas expédiés en vrac et en-
suite emballés à nouveau.

Les propriétaires de la mar-
que "Griffin" ont des années
d'expérience—ils ne sont pas
novices en affaires. Vous obtenez
le bénéfice de leur habileté
lorsque vous achetez la marque
"Griffin."

Arthur P. Tippet & Cie, Agents
8, Place Royale, Montréal.

THE ST. CROIX SOAP MFG. CO.

St. Stephen, N.B.

Savon "Surprise"



La cse
1 caisse . . . \$4.00
par 5 cses . . . 3.90
fret payé sur 5
cses ou plus.

TELLIER, ROTHWELL & CO.
MONTREAL



Mine à poêle. La grosse
Royal Black lead. 1 75
Magic Stove paste, grands. 9 00
Bleu à laver La lb
Parisian. 12½
Victoria. 10
Challenge. 9

ARTHUR P. TIPPET & CO.
MONTREAL



Teintures "Maypole
Soap" La grosse:
Différentes cou-
leurs. 10 20
Noir. 15.80

Lime Juice "Stowers" La cse
Lime Juice Cordial. . . 2 doz. . . pts. 4.00
Lime Juice Cordial. . . 1 doz. . . qts. 3.50
Double Refl. lime juice. 3.50
Lemon syrup. 4.00
The St Lawrence Paper Bag Co., Quebec.

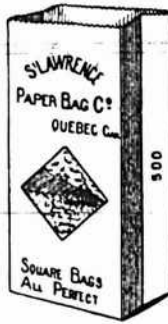

La seule compagnie
manufacturière indépen-
dante du trust des com-
bines

Prix des sacs d'épice-
rie et sacs à chapeaux
pour modistes envoyés
sur demande.

T. UPTON & CO.
HAMILTON, ONT.

Jams pures de fruits.
Framboises, Mûres, Fraises, Pêches, Pru-
nes, Abricots, Gadelles Rouges, Gadel-
les Noires, Groseilles, Figues. La doz
Verres, 1 lb. 2 dz. à la cse. . . . 1.00
Tins, 2 lbs. 2 dz. à la cse. . . . 7c par lb.

La lb
Seaux, ferblanc, 5 lbs. 8 au crate . . 06½
Seaux, ferblanc, 7 lbs. 9 au crate . . 06½
Seaux, bois, 7 lbs. 6 au crate . . 06½
Seaux, bois, 14 lbs. 06½
Seaux, bois, 30 lbs. 06½

Gelées de fruits pures.
Framboises, Fraises Gadelles noires
Gadelles rouges, Ananas. La doz
Verres, 1 lb. 2 dz. à la cse. . . . 1.00
Tins, 2 lbs. 2 dz. à la cse. . . . 7c par lb.
La lb
Seaux, bois 7 lbs. 6 au crate. . . . 06½

Seaux, bois, 14 lbs. 06½
Seaux, bois, 30 lbs. 06½
Home made Jams.
Framboises, Fraises, Pêches, Prunes, Ga-
delles Rouges, Gadelles Noires, Abri-
cots, Groseilles. La doz
Verres de 1 lb. 2 dz à la cse. . . . 1.45

La lb
Seaux, ferblanc, 5 lbs. 8 au crat'e . . 09
Seaux, ferblanc, 7 lbs. 9 au crat'e . . 09
Seaux, bois, 7 lbs. 6 au crate . . 09
Seaux, bois, 14 lbs. 09
Seaux, bois, 30 lbs. 09

Marmelade d'Oranges d'Upton. La doz
Verres, 1 lb. 2 dz. à la cse. . . . 1.00
Tins, 2 lbs. 2 dz. à la cse. . . . 7c par lb.
Verres, 1 lb. "Home Made" 1.40

La lb
Seaux, bois, 7 lbs. 6 au crate . . 06½
Seaux, ferblanc, 5 lbs. 8 au crate . . 06½
Seaux, ferblanc, 7 lbs. 9 au crate . . 06½
Upton's Apple Butter. La lb
Seaux de bois, 7 lbs, 6 au crate. . . . 06½
Seaux de bois, 14 lbs. 06½
Seaux de bois, 30 lbs. 06½
Sauce aux atocas. La doz
Verres, 1 lb. 2 doz à la cse. . . . 1.45

ARCHDALE WILSON,
Hamilton, Ont.



La Boîte . 3.00
3 Boîtes . 8.40

Une chose, telle que la négligence du plus petit
détail, n'existe pas dans la manufacture des

MARINADES
MARQUE
"STERLING"

Nous savons que la perfection réside dans la
surveillance des petites choses, et le plus grand
soin est apporté à tous les détails de la manufac-
ture de ces fameuses marinades.

C'est pourquoi les épiciers trouvent
que ces marinades satisfont les clients
les plus exigeants et les ramènent
de nouveau.

THE T. A. LYTLE CO., LIMITED

Manufacturiers des Marinades, marque "Sterling"

124-128 Rue Richmond, Ouest.

TORONTO, CAN.

R. SULLIVAN DAVID

Bureau, 210 Rue St-Jacques, Montréal

Telephone Main, Longue Distance, 3893.

Représentant Canadien des Impor-
tantes maisons suivantes :

- J. B. & A. ARTAUD FRERES**, Marseille, France, Ex-
portateurs d'Huiles d'Olive, Conserves, Savon de Cas-
tille, etc.
- GRIFFITHS, McALLISTER & CIE**, Exportateurs en
Epiceries et Conserves de toute sorte, Liverpool, Ang.
- JOHN SANGER & SONS**, Articles en Pharmacie, 2
Rue Winsley, Londres, Ang.
- FRED. H. MAYNARD & CIE**, Verres de chirurgie,
Londres, Ang.
- BOLTON, FANE & CIE**, exportateurs en métaux,
Londres, Ang.
- E. D. MOORE & CIE**, Négociants en Cacaos, Chocolats
et Café, en Lait Condensé et Extraits de Cacao,
Littleworth, Newport, Salops, Angleterre.
- WILLCOX, CRITTENDEN & CIE**, Fabricants d'Ap-
pareils en fer d'Auvents et de Voiles, Middletown,
Conn., U. S. A.
- SCULLY STEEL & IRON CO.**, Marchands de Fer et
d'Acier, Chicago, Ill., U. S. A.
- TAYLOR BROS. & CO.**, les grands Fabricants de Ther-
momètres de Rochester, N. Y., U. S. A.
- EMILE VIAL**, Fabrique de Fruits confits ; Spécialité de
Fruits Glacés et Cristallisés ; Apt. (Vaucluse) France.

Ferronneries, Peintures, Constructions et Immeubles

REVUE DES MARCHÉS

FERRONNERIE

Le commerce de gros reçoit des ordres suivis par ses voyageurs et directement des marchands par la malle. Les commerçants de détail sont encore venus en grand nombre à la ville cette semaine.

La demande est excellente et embrasse toutes les lignes de la ferronnerie.

A noter la hausse continue de l'essence de térébenthine et une avance sur les câbles de Manille.

PLOMBERIE

Tuyaux de plomb

L'escompte est de 30 p. c. et 5 p. c. sur le prix de 7c. pour tuyaux en plomb et de 8c. sur les tuyaux de plomb composition.

Tuyaux de renvol en fonte et accessoires

Les prix sont fermes.
Les escomptes sur les prix de la liste sont: tuyaux Standard 50 p. c.; accessoires Standard 50 et 10 p. c.; tuyaux moyens et extra-forts 60 p. c. et accessoires moyens et extra-forts 60 et 10 p. c.

Tuyaux en fer

Les prix sont très fermes; il y a une très bonne demande.

Nous cotons:
Tuyaux noirs et galvanisés, prix nets:
1-8, 1-4 et 3-8. 100 pieds 5.50
1-2. " 8.50
3-4. " 11.50
1 " 16.50
1 1-4. " 22.50
1 1-2. " 27.00
2 " 36.00

Escompte sur tuyaux noirs, 1-8 à 3-8 pce, 63 p. c.; 1-2 pce 72 1-2 p. c.; 3-4, 1, 1 1-4, 1 1-2 et 2 pces 74 1-2 p. c.

Escompte sur tuyaux galvanisés: 1-8 1-4 pce et 3-8 pce 47 p. c.; 1-2 pce 62 p. c.; 3-4, 1, 1 1-4 et 2 pces 64 p. c.

L'escompte sur les raccords (nipples) est de 65 p. c. pour dimensions de 1-4 et 3-8 pces et de 68 p. c. de 1-2 à 6 pouces.

Ferblanc en feuilles

Le marché anglais est ferme; ici les prix sont sans changement.

Nous cotons:

Au Charbon—Allaways ou égal

IC, 14 x 20, base bte 4.50 4.75
X. Extra par X et par cse. 0.00 0.75
[Caisse de 112 feuilles, 108 lbs. net]

Au Coke—Lydbrook ou égal

IC, 14 x 20, base. bte 4.25 4.50
Caisse de 112 feuilles, 108 lbs. net]

Au Charbon—Terne-Dean ou égal

IC, 20 x 28 bte 7.50 7.75
[Caisse de 112 feuilles, 216 lbs. net]

Feuilles Ferblanc pour Bouilloires

[Caisse de 560 lbs.]

XX, 14 x 60, gauge 26 . lb. 0.06 0.06½

Feuilles étamées

72 x 30 gauge 24. lb. 0.07 0.07½

72 x 30 gauge 26. lb. 0.07½ 0.08

72 x 30 gauge 28. lb. 0.08 0.08½

Tôles Canada

Les prix sont bien maintenus sur place avec une bonne demande.

Nous cotons: 52 feuilles demi-poli, de \$2.40 à \$2.45; 60 feuilles, de \$2.45 à \$2.50 et 75 feuilles, de \$2.60 à \$2.65.

Tôles noires

Même observation que pour les tôles Canada; les tôles noires sont cependant plus en demande que les tôles Canada.

Nous cotons: 20 à 24 gauge, de \$2.05 à \$2.10; 26 gauge, de \$2.10 à \$2.15; 28 gauge, de \$2.15 à \$2.20.

Tôles galvanisées

Le marché anglais est ferme.
Le marché local est également ferme avec une bonne demande.

Nous cotons:

	Fleur	Queens de		
	Comet	Apollo	Head	Lys
16 G à 20.	3.65	3.65	3.80	3.65
22 à 24.	3.70	3.85	3.90	3.70
26 G.	3.95	4.05	4.15	4.00
28 G.	4.20	4.25	4.40	4.25

A la caisse 25c. de moins par caisse.
28 G Américain équivaut à 26 G Anglais, 10 3-4 oz. Américain équivaut à 28 gauge Anglais.

Zinc en feuilles

On continue à coter de \$7.00 à \$7.25 selon quantités; ces prix sont fermes.

Tuyaux de poêle

Nous cotons par 100 feuilles: 5 et 6 pouces \$7.00; 4 pouces \$7.50.

Coudes pour tuyaux

Nous cotons à la doz.: coudes ronds polis \$1.50; coudes ordinaires \$1.35.

Soudure

Nous cotons: barre demi et demi, garantie 18 1-2 c.; do commerciale 17 1-2 c.; do raffinée 19c.

Couplets

Toujours bonne demande; prix fermes.
L'escompte sur les prix de la liste est de 70 et 5 p. c., pour les couplets en fer et en acier.

Baignoires

Zinc \$6.00
Cuivre, escompte 20 p. c. sur la liste révisée.

Baignoires émaillées, etc.

[Standard Ideal]

Bords roulés 5½ pds 2½ pcs 1e qual	21.25
Bords roulés 5½ pds 2½ pcs 2e qual	17.25
Bords roulés 5½ pds 3 pcs 1e qual	23.60
Bords roulés 5½ pds 3 pcs 2e qual	19.00
Bords roulés 5 pds 2½ pcs 1e qual	18.40
Bords roulés 5 pds 2½ pcs 2e qual	17.25
Bords roulés 5 pds 3 pcs 1e qual	20.75
Bords roulés 5 pds 3 pcs 2e qual	17.25

Lavabos en fonte émaillée

116D 1e qualité	8.90
Lavabos en fonte émaillée	
116D 2e qualité	7.50
Lavabos en fonte émaillée	
118D 1e qualité	5.70
Lavabos en fonte émaillée	
118D 2e qualité	4.80
Lavabos en fonte émaillée	
120D 1e qualité	5.60
Lavabos en fonte émaillée	
120D 2e qualité	4.70
Lavabos en fonte émaillée	
122D 1e qualité	5.40
Lavabos en fonte émaillée	
122D 2e qualité	4.50
Eviens 18 x 30 à bord plat	2.50

Closets

Low Down Elgin ou Teutonic uni.	6.00
Low Down Elgin ou Teutonic façonné	6.50
Connection	1.25
Richelieu uni	3.75
Richelieu façonné	4.00
Connection	1.25

Bois

Nous cotons aux 100 lbs: navy \$6.00 et plumbers \$4.00.

QUINCAILLERIE

Boulons et noix

Les prix sont fermes avec une bonne demande.

Nous cotons:
Boulons à voitures Norway (\$3.00) 60 et 10 p. c.
Boulons à voitures carrés (\$2.40) 60 et 10 p. c.
Boulons à voitures ordinaires (\$1.00).
Boulons à voitures grandeurs, 3-16 pce et au-dessus, 60, 10 et 10 p. c.
Boulons à voitures grandeurs, 7-16 et au-dessus, 55, 5 et 10 p. c.
Boulons à machine 3-8 pce et au-dessus 60 et 10 p. c.
Boulons à machine 7-16 pce et au-dessus 55, 5 et 10 p. c.
Boulons à lisse, 70 et 10 p. c.
Boulons à charrue, 55, 5 et 10 p. c.
Boulons à bandage, 70 à 72 1-2 p. c.
Boulons à poêle, 70 à 72 1-2 p. c.
Tire-fonds 70, 5 et 1 p. c.
Blancs de boulons, 55, 5 et 10 p. c.
Bolt Ends, 55 et 5 p. c. 10 p. c. d'escompte en sus pour les détailliers.

Noix par boîtes de 100 lbs.

Noix carrées, 4c. la lb de la liste.
Noix hexagones, 4 1-4c. la lb. de la liste.
En lot de char 10 c. de moins.
Chaînes à vache. esc. 40 p. c.
Chaînes fermant en dehors. esc. 65 p. c.
Ferrements de chaîne à vache. esc. 35 p. c.
A diminuer 1-4c. de la liste pour les détailliers.

Pour moins d'une boîte de 100 lbs. les prix sont à augmenter de 1-2c. par boîte.

Broche pour clôtures

Il y a une bonne demande et les prix sont fermes.
Nous cotons par 100 lbs.: Sur pile broche galvanisée barbelée et torse unie \$2.62 1-2 et f. o. b. Cleveland \$2.75



ACIER A OUTILS RED STAR en stock,
pièces rondes, carrées, octogonales et plates.

L'ACIER A OUTILS RED STAR n'est pas
surpassé pour perforateurs de mines et de roc, poinçons,
marteaux et ciseaux de marbrier.



ACIER A OUTILS COLONIAL SPECIAL en stock, pièces rondes, carrées, octogonales et plates.

L'ACIER à OUTILS COLONIAL SPECIAL devrait toujours être employé pour les lames de rabots, les couteaux de coupeurs de papier et de drap, les ciseaux, filières, tarauds, etc.

ACIER DE CÉMENTATION. Quelques fabricants de filières et d'outils demandent encore de l'acier de cémentation. **Nous avons un assortiment ordinaire du meilleur Suedois.**

LE PLUS FORT STOCK DE FER ET D'ACIER A MONTREAL.

Frothingham & Workman, Limited

Marchands en Gros de Quincaillerie et Ferronnerie,

Montréal, Canada

Depuis 96 ans dans le commerce de la Quincaillerie.

MARCHANDISES de SAISON

NOTRE ASSORTIMENT DE CONGELATEURS EST COMPLET DANS LES LIGNES SUIVANTES:

"Lightning," "Blizzard," "Twin"

Toutes les grandeurs de $\frac{1}{4}$ a 5 gallons.

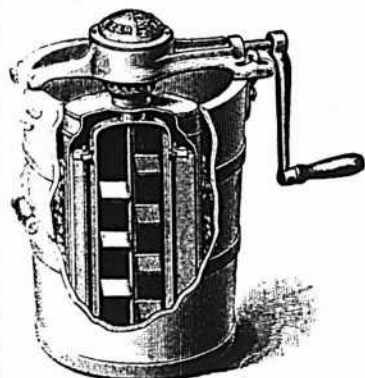

Nous recevons en ce moment un fort lot de

**BALANGOIRES
POUR JARDINS**

Demandez nos prix, ils sont intéressants.

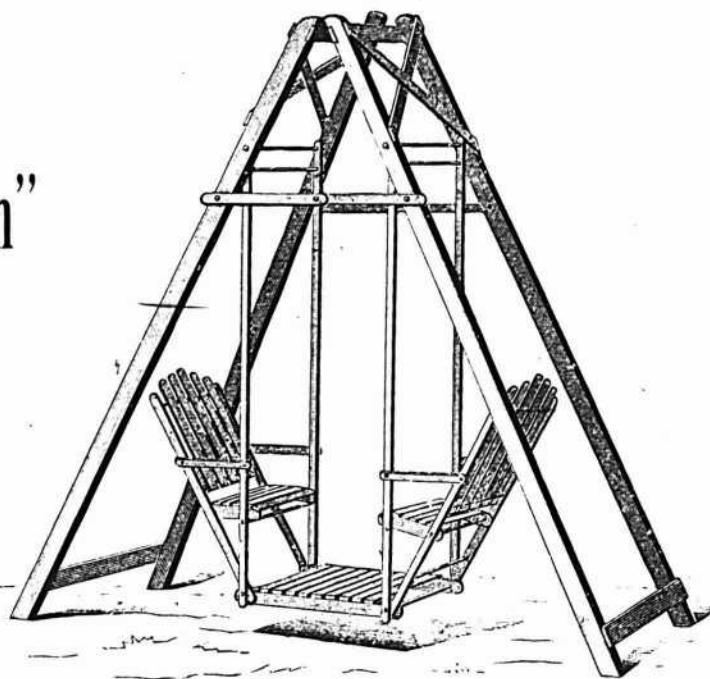

Cie de Ferronnerie Letang, Limitée,

287-289 Rue St-Paul, Montréal.

pour lots de charde 15 tonnes et \$2.37 1-2 pour moins d'un char.

Broche galvanisée, etc.

Nous cotons sans changement de prix avec marché ferme et bonne demande:

Acier fin pour embouteillage, matelas, balais, sonnettes, etc., 30 p. c. sur la liste.

Cuivre jaune.60 p. c.
Copper (cuivre rouge).60 p. c.
Broche galvanisée:	
No 5. les 100 lbs	3.55
No 6 à 8. les 100 lbs	3.25
No 9. les 100 lbs	2.85
No 10. les 100 lbs	3.05
No 11. les 100 lbs	3.10
No 12. les 100 lbs	2.50
No 13. les 100 lbs	2.60
No 14. les 100 lbs	3.60
No 15. les 100 lbs	4.25
No 16. les 100 lbs	4.50

Poil, Brûlé:

No 0 à 9. les 100 lbs	2.15
No 10. les 100 lbs	2.21
No 11. les 100 lbs	2.27
No 12. les 100 lbs	2.35
No 13. les 100 lbs	2.45
No 14. les 100 lbs	2.55
No 15. les 100 lbs	2.70
No 16. les 100 lbs	2.85
Brûlé, p. tuyau. . . 100 lbs No 18	3.75
Brûlé, p. tuyau. . . 100 lbs No 19	4.00
Extra pour broche huilée, 10c. p. 100 lbs.	

Clôtures pour poulailler

Très bonne demande; prix très fermes; plusieurs grandeurs sont encore rares.

Broche à foin

Très peu de demande.

Nous cotons:

No 13, \$2.20 et No 14, \$2.30. Broche à foin en acier Nos 12, 13, 13 1-2 et 14, coupée de longueur, escompte 30 p. c. sur la liste.

Clous coupés

Assez bonne demande et prix fermes. On obtient encore difficilement les clous de 1 1-2 pouce.

Nous cotons: prix de base \$2.25 f.o.b. Montréal, Toronto, London, Hamilton et St-Jean, N. B.

Clous de broche

Bonne demande et prix fermes.

Nous cotons: \$2.25, prix de base, f.o.b. Montréal, Gananoque, Toronto, Hamilton, London, Brantford, Halifax et St-Jean, N. B.

Clous à cheval

Bonne demande, les prix sont fermes.

Nous cotons par 100 lbs.: No 7 \$24.00; No 8 \$23.00; No 9 et 10 \$22.00 avec es-

compte de 55 p. c. pour la première qualité et de 57 1-2 p. c. pour la 2e qualité. Ajouter 1-2c. net extra pour boîtes de 1 livre.

Clous à cheval marque "C" par lb.: No 9 à 14 20 c.; No 8, 22 c.; No 7, 24 c.; No 6, 28 c.; No 5, 32 c.; No 4, 48 c.; escompte 40, 10 et 7 1-2 p. c.; boîtes de 25 c. chaque.

Fers à cheval

Même observation que pour les clous à cheval.

Nous cotons f. o. b. Montréal:

	No 2	No 1
	et plus	et plus
Fers à neige. le qrt	3.90	4.15
Léger et pesant. le qrt	3.65	3.90
New Light Pattern. le qrt	3.80	4.05
Featherweight Nos 0 à 4.	5.35	
Fers "Toe weight" Nos 1 à 4.	6.60	
Fers assortis de plus d'une grandeur au baril, 10 c. à 25 c. extra par baril.		
Neverslip en fer. 100 lbs	12.21	
Neverslip en acier. 100 lbs	15.00	
Neverslip crampons 5-16, le cent.	2.10	
Neverslip crampons 3-8, le cent.	2.40	
Neverslip crampons 7-16, le cent.	2.65	
Neverslip crampons 1-2, le cent.	2.90	
Neverslip crampons 9-16, le cent.	3.45	
Neverslip crampons 5-8, le cent.	4.20	

Chaînes en fer

Peu de demande; les prix sont fermes. On cote par 100 lbs.:

3-16 No 6.	10.00
3-16 exact 5.	8.50
3-16 Full 4.	7.00
1-4 exact 3.	6.50
1-4.	6.00
5-16.	4.00
3-8.	3.90
7-16.	3.80
1-2.	3.70
9-16.	3.60
5-8.	3.40
3-4.	3.30
7-8.	3.30
1.	3.30
Chaînes à traits. esc. 45 p. c.	
Jack Chain en acier, simple et double. esc. 40 p. c.	
Jack Chain en cuivre, simple et double. est. 60 p. c.	

Vis à Bois

Bonne demande; les prix sont toujours très fermes.

Nous cotons les escomptes suivants sur la liste:

Tête plate, acier.	87½ p. c.
Tête ronde, acier.	82½ p. c.
Tête plate, cuivre.	80 p. c.
Tête ronde, cuivre.	75 p. c.
Tête plate, bronze.	75 p. c.
Tête ronde, bronze.	70 p. c.

Vis à machine

Têtes plates, 25 p. c. de la liste.
Têtes rondes, 20 p. c.

Rivets et Palatres

Nous cotons:
Rivets en fer, noirs et étamés, 60, 10 et 10 p. c.
Palatres cuivre, 30 et 10 p. c.
Extra 1 c. par lb. sur rivets en fer pour boîtes carton 1-2 lb.
Rivets en cuivre 45 p. c. et en boîtes de carton 1 c. extra par lb.

Fanaux

Nous cotons:
Cold Blast No 2. doz. 4.00 4.25
Wright No 3. doz. 8.50
Ordinaires. doz. 4.00
Dashboard C. B. doz. 9.00
No 0. doz. 5.75
Peinturés 50 c. extra par doz.

Tordeuses à linge

Bonne demande et prix très fermes; on cote:
Royal Canadian . . . la doz. \$29.00
Leader " 32.00
Colonial " 34.00
Safety " 36.75
E. Z. E. " 33.75
Rapid " 28.75
Paragon " 35.00
Bicycle " 39.75

Munitions

Assez bonne demande.
Nous cotons:
Caps B B Dom. le mille, net, \$1.45.
Cartouches, Amer R. F. le mille, à plomb et à balle 30 et 5 p. c.
Cartouches chargées amér., esc. 20 p. c. sur la liste.
Cartouches vides amér., 10 p. c. d'avance sur la liste.
Cartouches Amer C. F. Sporting avance 10 p. c. sur la liste.
Cartouches amér. C. F. à balle et à plomb
Prix net sur la liste.
Caps B. B. Amer le mille, \$2.00.
Caps à Cartouches, No 1, 1 1-2, 2, 2 1-2, le mille 2.05.
Caps B. B. Dominion R. F. 50 et 5 p. c.
Caps B. B. Dominion C. F. 30 p. c.
Caps B. B. Dominion C. F. Sporting 15 p. c. C. F. Sporting, ajouter 5 p. c. à la liste.
Cartouches C. B. le mille \$3.00.
Cartouches blanches Trap 25 p. c.
Cartouches chargées Trap 25 et 5 p. c.
Cartouches cuivre 55 p. c.
Cartouches chargées canadiennes:
Poudre noire 12 gauge. . . le mille \$15.00
Poudre noire 10 gauge. . . le mille 16.00
Poudre blanche 12 gauge. . le mille 20.50
Poudre blanche 10 gauge. . le mille 22.50
Caps à cartouches Dom. 30 p. c.



Ne vous fermez pas les affaires en achetant d'une autre maison avant d'avoir les prix pour Quincaillerie de Tablette et pesante, Instruments agricoles, Faulx à râtaux, Râtaux à foin, etc., de

THOS. BIRKETT & SON CO., LIMITED,
OTTAWA
Ont.

—VERT DE PARIS—



**Fers
"Neverslip"**

En faisant ferrer votre cheval avec ces fers, vous sauvez du temps et de l'argent et de plus votre cheval ne glissera jamais.

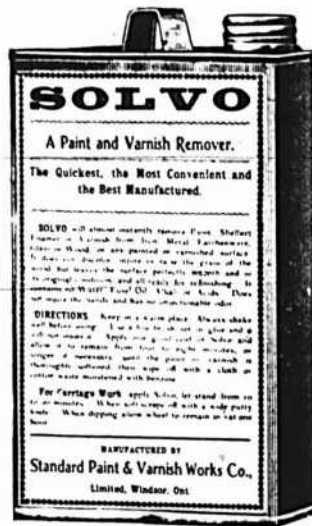

**SOLVO
FAITES EN L'ESSAI.**

La meilleure préparation pour enlever le vernis et la peinture. Ne décolorera pas ni ne nuira au grain du bois; mais laissera sa surface unie telle qu'à sa condition originale et prête à finir. Vous trouverez cet article au No. 22 Place Jacques-Cartier, ainsi que les Peintures et Vernis pour voitures et maisons, aussi Teintures (Flint Coat), pour planchers de la Standard Paint & Varnish Works Co., Ltd., de Windsor, Ont.



**Coffres-Forts
de Meilink**

Les seuls Coffres-Forts réellement pratiques, **dureront toute une vie.** Garantis à l'épreuve du feu, de l'eau et de l'humidité. N'attendez pas que vous ayez passé au feu ou été volé pour acheter.

De \$16.00 à \$60.00

Coffre-fort spécial avec tiroirs pour collectionneurs.

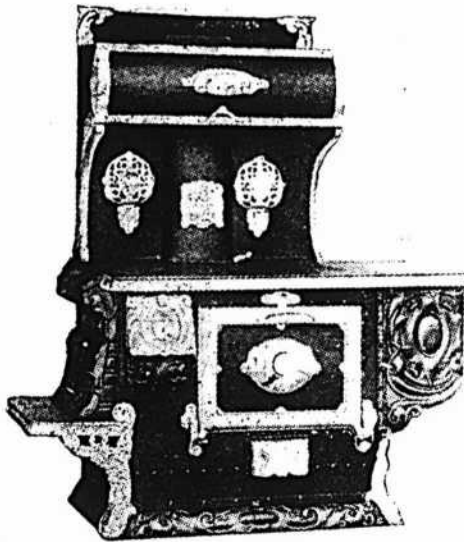

TÉLÉPHONES:

Général, Bell Main 641.
Office, " " 512.
Après 6 p.m., " Est 2314.
Marchands - - 984.

Poeles en Plaques d'Acier

Le Poêle "**Walker Pilot**" manufacturé à Grimsby, Ont., est sans contredit le meilleur poêle offert sur le marché pour donner entière satisfaction sous tous rapports.

Avec ou sans Réservoir, Rayon élevé ou Réchaud élevé.

DEMANDEZ NOTRE NOUVEAU CATALOGUE.

HUDGER GRAVEL 22 à 28 Place Jacques-Cartier
MONTREAL

Agent de Manufactures et propriétaire de
L'HUILE BALMORAL.

Pour Essieux, Harnais,
Machines, Moulins à Coudre,
Engins, Dynamos, Cylindres, &c.

Catalogues pour ces diverses
lignes envoyés sur application.



Plomb de chasse

Nous cotons:

Ordinaire	100 lbs	6.50
Chilled	100 lbs	7.00
Buck and seal	100 lbs	7.50
Ball	100 lbs	8.00

Moins 15 p. c. f. o. b., Toronto, Hamilton, Montréal, London, St-Jean et Halifax.

Poudre

Nous cotons:

S. S. sans fumée Shot Gun	100 lbs	
ou moins	la lb.	0.85
1000 lbs ou plus	la lb.	0.80

net 30 jours.

METALUX

Antimoine

Les prix sont sans changement; on cote de 9 à 9½ cts. la lb.

Aciers en barre

Bonne demande, surtout pour les aciers à bandage et à pince; prix fermes au anciennes cotes.

Nous cotons net, 30 jours:

Acier doux	0.00	1.85
Acier à rivets	0.00	1.85
Acier à tisse Base	0.00	1.97½
Acier à bandage	0.00	2.07½
Acier à machine	0.00	2.00
Acier à pince	0.00	2.50
Acier à ressort	2.85	8.05

Fers en barre

Bonne demande; les prix sont fermes.

Nous cotons:

Fer marchand, barre 100 lbs.	0.00	1.80
Fer forgé . . . barre 100 lbs.	0.00	2.05
Fer fini . . . barre 100 lbs.	0.00	2.05
Fer pour fers à cheval	100 lbs.	0.00 2.05
Feuillard mince 1 1-2 à 3 pcs. base		\$2.90.

Fontes

Nous cotons à la tonne: Les prix sont les mêmes. La demande est bonne.

Carron	18.00	19.00
Cleveland		17.50
Clarence	17.00	17.50
Carnbroe		18.50
Glengarnock		18.50
Summerlee	18.50	19.00
Ferronna	16.00	18.0
Ayersome	18.50	19.00

Cuivre en lingots

On cote de 16 à 16½ cts. la lb.

Etain en lingots

Il y a une baisse de ½ ct dans le prix de l'étain en lingots. On cote de 32 1-2 à 33 cts.

Plomb en lingots

Le plomb en lingots est coté de \$3.35 à \$3.45.

Zinc en lingots

Le zinc en lingots est plus faible. Nous cotons de 6¼ à 6½ cts.

HUILES PEINTURES ET VITRERIE

Huile de lin

L'huile de lin est très ferme aux anciens prix; le marché anglais est également ferme.

Nous cotons au gallon: huile bouillie, 55c. de 1 à 2 barils et 54c. pour 3 à 5 barils; huile crue, 52 1-2c. de 1 à 2 barils et 51 1-2c. pour 3 à 5 barils.

Essence de térébenthine

L'essence de térébenthine a avancé à \$1.05 le gallon au baril et on prétend qu'il faudra sans doute la coter à \$1.25. Les marchés primaires sont manipulés et ne montrent aucune apparence de faiblesse et bien qu'il semble qu'il doive inévitablement se produire une réaction la fin du mouvement actuel de hausse ne peut encore se prévoir.

Il y a sur notre place des quantités de plus en plus considérables d'essence de mauvaise qualité.

Blanc de plomb

Bonne demande: les prix sont toujours très fermes.

Nous cotons par 100 lbs.

Blanc de plomb pur	0.00	5.00
Blanc de plomb No 1	0.00	4.75
Blanc de plomb No 2	0.00	4.50
Blanc de plomb No 3	0.00	4.25
Blanc de plomb No 4	0.00	4.00

Peintures préparées

Beaucoup de demandes. Les prix sont fermes. Si l'essence de térébenthine se maintient à la hausse, les prix des peintures devront nécessairement monter.

Vert de Paris

La demande s'est un peu ralentie par suite de la température; les prix sont fermes.

Nous cotons:

	Anglais	Canadien
Barils à pétrole	15½c.	16½c.
Kegs à arsenic	15½c.	16 c.
Drums de 60 et 100 lbs.	16 c.	16 c.
Drums de 25 lbs.	16½c.	16½c.
Boîtes papier 1 lb.	17 c.	17 c.
Boîtes ferblanc, 1 lb.	18 c.	18 c.
Boîtes papier, ½ lb.	19 c.	19 c.
Boîtes ferblanc, ½ lb.	20 c.	20 c.

Mastic

Bonne demande; prix fermes. On cote aux 100 lbs.: en morceaux, barils \$1.50; vessies en quart de 100 ou 200 lbs. \$1.75; en canistres de 25 lbs. \$1.85.

Papiers de Construction

Bonne demande; prix fermes.

Nous cotons:

Jaune ordinaire	le rouleau	0.40
Noir ordinaire	le rouleau	0.50
Goudronné	les 100 lbs.	1.85
Papier à tapis	la tonne	45.00
Papier à couv. roul. 2 plis	0.00	0.90
Papier à couv. roul. 3 plis	0.00	1.15

Pitch

Goudron dur	100 lbs.	0.80
-----------------------	----------	------

Verres à vitres

L'importation se fait très tranquillement, et il manque toujours de certaines grandeurs; les prix sont fermes.

Nous cotons comme suit: Star, au-dessous de 26 pouces unis: 50 pieds, \$2.00; 100 pieds, \$3.75; 26 à 40, 50 pieds \$2.10; 100 pieds, \$3.95; 41 à 50, 100 pieds \$4.50; 51 à 60, 100 pieds, \$4.75; 61 à 70, 100 pieds, \$5.00; 71 à 80, 100 pieds, \$5.50.

Double Diamond, 100 pieds: 0 à 25, \$6.75; 26 à 40, \$7.25; 41 à 50, \$8.75; 51 à 60, \$10.00; 61 à 70, \$11.50; 71 à 80, \$12.50; 81 à 85, \$14.00; 86 à 90, \$16.50; 91 à 95, \$18.00. Escompte, 25 p. c.

Sur Diamond, escompte 10 p. c.

Briques réfractaires

On cote briques anglaises et écossaises de \$17.00 à \$21.00 le 1000; briques américaines de \$30.00 à \$35.00.

Ciment

Nous cotons par baril: ciment américain, de \$2.00 à \$2.10; ciment canadien, \$1.90 à \$2.00; ciment anglais, \$1.80 à \$1.90 et ciment belge, de \$1.60 à \$1.90.

Câbles et cordages

Bonne demande pour les câbles et notamment les câbles pour fourches à foin. Les prix de base pour les câbles Manille sont avancés de 1-2c, par lb.

Nous cotons sans changement:

Best Manila	base lb.	0.00 0.15
British Manila	base lb.	0.00 0.11
Sisal	base lb.	0.00 0.10½
L'athyarn simple	base lb.	0.00 0.10
L'athyarn double	base lb.	0.00 0.10½
Jute	base lb.	0.00 0.09
Coton	base lb.	0.17 0.18
Corde à châssis	base lb.	0.00 0.27

FERRAILLES

Nous cotons:—

Cuivre fort	0.00	0.12½
Cuivre mince ou fonds en cuivre	0.10½	0.11½
Laiton rouge fort		0.10
Laiton jaune mince		0.08
Piomb	0.02½	0.02½
Zinc	0.03	0.04

tonne

Fer forgé No 1	12.00
--------------------------	-------

SCIES MAPLE LEAF

Le Canada tient la tête dans la fabrication des scies de haute qualité.



Manufacturées par The Maple Leaf Saw Works, SHURLY & DIETRICH, Propriétaires, Galt, Ont.

NOS Scies sont trempées au moyen d'un procédé secret. Nous garantissons que sont les Scies mieux trempées existent au monde. Comme fini, elles sont inférieures à aucune autre et sont parfaitement guisées. Nous demandons un essai, prouve nos propositions. Satisfait, garantit.

L. H. HÉBERT

ALFRED JEANNOTTE

Achetez les Marchandises
qui se vendent



Porte Moustiquaire



Sorbetière

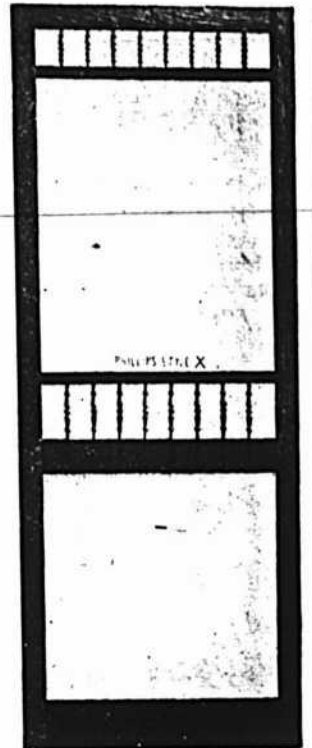

Porte Moustiquaire

Articles pour la Pêche
Assortiment Varié et Complet.

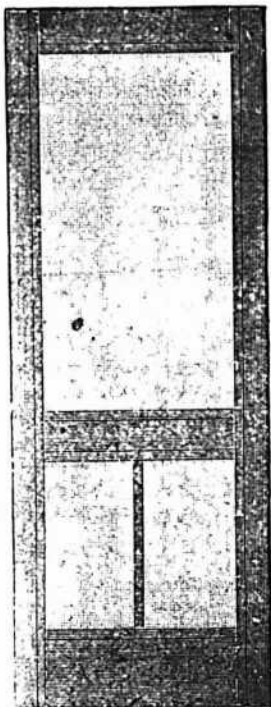

Porte Moustiquaire

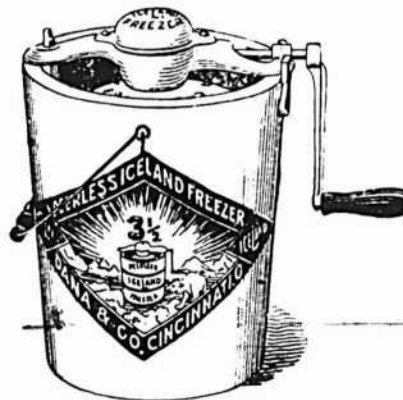

Sorbetière

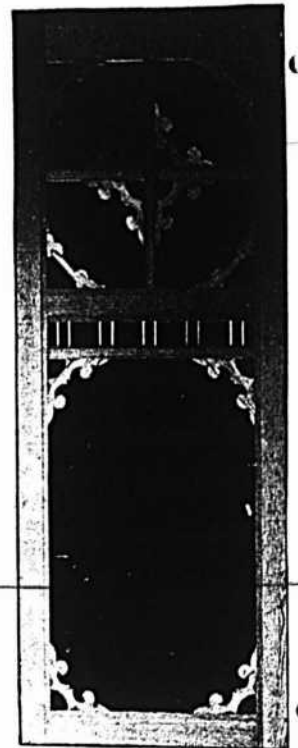

Porte Moustiquaire

L. H. HEBERT

Ferronnerie et Quincaillerie en Gros

297 et 299 Rue St-Paul

=

MONTREAL.

Fer forgé No 2 et tuyaux de fer	6.50
Fer fondu et débris de machines	13.00 14.00
Plaques de poêles	10.00 11.00
Fontes et aciers malléables.	0.00
	La lb.
Vieilles claques	0.06
Chiffons de la campagne, 65 à 75 centes les 100 lbs.	

Scies Ecossaises à Diamants

MM. E. C. Atkins & Co., les entrepreneurs manufacturiers de scies d'Indianapolis, Indiana, ont récemment produit de grandes scies Circulaires garnies de diamants, nouveauté relative dans la Ligne des Scies. Les diamants, matière plutôt dispendieuse, ne sont pas là dans un but décoratif, comme on pourrait le supposer; mais sont employés dans un but hautement pratique. Les scies qui viennent d'être terminées, ont un diamètre qui varie de 60" à 76", et sont destinées à scier la pierre. Elles ont donné des résultats très-satisfaisants, partout où elles ont été employées. Ce genre de scie est connu sous le nom de "Scie Ecossaise" [Scotch Saw], et est construite spécialement pour les machines faites en Ecosse.

Au lieu d'avoir des dents tranchantes comme la scie ordinaire, ces scies sont de grands disques, ayant environ 100 doubles de 3-4" de profondeur sur 1-2" pouce de largeur, distantes l'une de l'autre de 1-4" et réparties sur le pourtour de la circonférence extérieure. Dans ces douilles sont insérées de petites dents d'acier, qui ressortent d'environ 1-8" en dehors du bord de la lame. Les dents ont une épaisseur d'environ 3-16" et se conforment à l'épaisseur exacte de la lame. Dans la partie supérieure du bord de chaque dent est sertie un diamant noir d'environ un demi-karat. Ces diamants sont placés dans des positions régulières variées, c'est-à-dire que, sur une dent, le diamant se trouve sur le bord droit; dans la suivante, il se trouve vers le centre; dans celle qui vient ensuite, il est placé sur le bord gauche; dans la suivante, au centre et ainsi de suite. Grâce à cette disposition, les diamants prennent la place des dents de la scie ordinaire, et, quand ils viennent en contact avec la pierre, ils y font une entaille d'une largeur d'environ 1-4". Les diamants employés sur ces scies viennent des Mines de Diamants de l'Afrique du Sud et coûtent environ \$6.00 chacun; la valeur de chaque scie complète approche de \$100.00.

Les portes moustiquaires sont actuellement de très bonne vente et ne se trouvent pas facilement sur place.

Nous croyons rendre service à nos lecteurs en leur disant que la maison L. H. Hébert a pris ses dispositions pour ne pas en laisser manquer sa clientèle et qu'elle peut leur offrir un assortiment varié de ces portes si recherchées pendant la saison des mouches et des moustiques.

La publicité, c'est la multiplication des ventes.

A VENDRE

Collection du "Prix Courant"
Nous pouvons fournir les collections du "Prix Courant" à raison de \$2.50 reliées et \$2.00 non reliées, par année.

La National Gas Co., de North Hatley, P. Q., a reçu de M. L. Achille Dufresne, ingénieur civil à Sherbrooke, le certificat suivant:

THE NATIONAL GAS CO.,
North Hatley, P. Q.

Messieurs,

Pendant sept ans, ma maison, mon bureau, et mon cabinet de travail ont été éclairés exclusivement à l'acétylène.

Pendant un an j'ai étudié avec soin le Générateur de Gaz Acétylène National, que vous avez installé chez moi, et je désire déclarer en toute sincérité qu'il fonctionne à la perfection. Je le préfère à tous les autres dans de nombreux détails que j'ai examinés et mis à l'épreuve. Les conditions importantes que les Générateurs de Gaz Acétylène devraient remplir, et qui sont remplies par le votre, sont les suivantes:

- 1°. Gaz à l'abri de l'air, par conséquent gaz pur.
- 2°. Parfaite filtration du gaz, empêchant toute carbonisation de l'extrémité des brûleurs.
- 3°. Gaz sec, ne déposant pas de matières visqueuses dans les conduits.
- 4°. Pas de perte de gaz pendant le fonctionnement, le nettoyage et le chargement du gazomètre.
- 5°. Pos d'odeur désagréable.
- 6°. Fonctionnement simple et facile du générateur; le nettoyage et le chargement pouvant être faits pendant la mise en opération du gazomètre, sans interruption dans la lumière.
- 7°. Le soin du gazomètre pouvant être confié à une personne inexpérimentée, n'ayant aucune connaissance mécanique.
- 8°. Pression constante du gaz, pour que la flamme ait une dimension constante et donne un éclairage uniforme; chose très-importante, car la forme des brûleurs est basée sur la pression du gaz dans le gazomètre.
- 9°. Aucune possibilité d'explosion.
- 10°. Conformité à toutes les exigences des Compagnies d'Assurance.

Un avantage remarquable et important du National, c'est que la hauteur de la "Cloche" ne varie jamais de plus de deux pouces, ce qui assure une pression toujours constante.

Votre dévoué,
ACHILLE DUFRESNE.

Il y a plus de chances de perdre de l'argent par une mauvaise publicité ou une publicité mal combinée qu'à aucune époque antérieure: c'est là un fait non moins positif.

LES MANUFACTURIERS ANGLAIS ET LE TRUST AMERICAIN DES MACHINES

Exemple à suivre

A la suite d'un différend survenu entre plusieurs fabricants de chaussures anglais et la "British United Shoe Machinery Co.", la "Fédération" [Syndicat général des fabricants de chaussures anglais] a envoyé une circulaire aux intéressés.

Cette circulaire déclare que la B. U. S. M. Co., Limited, ayant offert des conditions modifiées à MM. Manfield & Sons, pour un contrat d'un système de talonnage à employer avec la machine américaine Lightning Heeler, et à M. F. Bostock, pour un contrat sur la machine consolidated à mettre sur forme: conditions que le Comité trouve raisonnables [excepté la redevance de 8c. par douzaine de paires, avec un minimum de \$250 par an, sur la machine consolidated], il a été entendu, entre le Syndicat général et la Compagnie, que la pétition adressée au Conseil privé serait retirée, la Compagnie acceptant d'accorder des conditions semblables à tous les fabricants.

En acceptant le retrait de la pétition, le Comité avait en vue le fait que, en ce qui concerne ces machines, ses principales objections avaient reçu satisfaction. La nouvelle feuille du contrat, qui est appelée feuille "B", offre des avantages aux signataires, comparativement aux anciens contrats, auxquels on trouvait à redire.

Quelques-uns de ces avantages sont les suivants:

- 1°. Aucune restriction n'est faite concernant l'emploi d'autres machines;
- 2°. La durée du contrat est limitée à la date d'expiration du brevet le plus récent pris sur la machine;
- 3°. La Compagnie n'a pas le droit d'appliquer de nouveaux brevets sur la machine;
- 4°. Le signataire n'est pas obligé d'a-

Toile Galvanisée



La "QUEENS HEAD"

est la meilleure au monde.

"FLEUR DE LIS"

ne le cède en qualité qu'à la "Queen's Head," seulement.



FLEUR DE LIS.

Chaque feuille de chaque marque pleinement garantie.

ON NE VEND QU'AU COMMERCE DE GROS

John Lysaht Limited,

FABRICANTS

BRISTOL, Ang., et MONTRÉAL

Clôture en Broche d'Acier, Tressée, Galvanisée

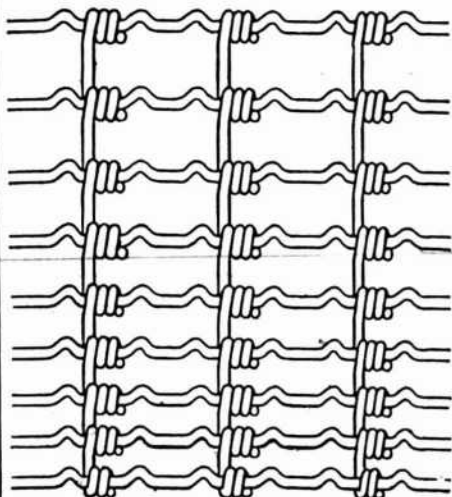

**Haute
Carburation.**

La preuve de résistance du boudin est que nos Clôtures sont plus employées que les Clôtures de Broche de toutes les autres fabrications combinées.

Nous appelons spécialement votre attention sur notre Clôture extra pesante toute en broches horizontales, Calibre No. 9. Pèse davantage par perche, a une force de tension plus grande que toute autre Clôture sur le marché.

Si vos marchands ne tiennent pas nos Clôtures, écrivez-nous.

Clôture Américaine pour la Campagne et pour les porcs

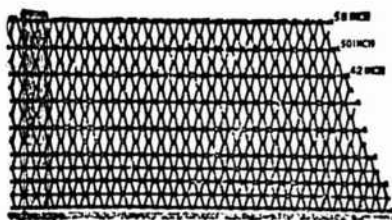

Clôture Ellilwood pour la Campagne et les Pelouses

THE CANADIAN STEEL & WIRE CO., Limited

WINNIPEG, Man.,

HAMILTON, Ont.

NOVA SCOTIA STEEL & COAL CO.

LIMITED.

MANUFACTURIERS DE

ACIER en BARRES MARCHAND, MACHINERIE A ROUES, TRANSMISSIONS en ACIER COMPRIMÉ POLI, TOLES D'ACIER jusqu'à 48 pcs de large, RAILS en "T" de 12, 18 et 21 lbs à la verge, ECLISSES, ESSIEUX DE CHARS DE CHEMINS DE FER.

GROSSES PIÈCES DE FORGE, UNE SPÉCIALITÉ

FER EN GUEUSE "FERRONA" POUR FONDERIE, "CHARBON OLD SYDNEY."

Acierie, Trenton, N.E. Haut Fourneaux, Ferrona, N.E. Mines de Charbon, Sydney Mines, N.E. Mines de Fer, Wabana, Ter'n'vo.

Bureau Principal: NEW GLASGOW, N.E

Marchands 920.

Tél. Bell (Main) 1017

A. PRUD'HOMME & FRERE

Importateurs et Marchands en Gros de

Ferronneries, Quincailleries

Tôles Noires et Galvanisées, Ferblanc, Fil Barbelé et Uni, Peintures, Vitres, Vernis, etc. Aussi tous les Matériaux de Plomberie

1940 Rue Notre Dame, - - MONTREAL.

Les Nouveaux Patins

Nous sommes dans le commerce comme manufacturiers de patins et nous avons, dans cette ligne, quelque chose d'exclusif qui fera impression sur le commerce et le patineur, plus que toute autre chose sur le marché

PATINS "AUTOMOBILE"

ET

PATINS "CYCLE."

Ils forment l'article amené à "perfection" et sont si en avant de tout dans la ligne des patins, qu'ils tiennent absolument la tête.

Le commerce qui les néglige ne "brisera pas le record," à la prochaine saison.

DEMANDEZ DES RENSEIGNEMENTS.

PRIX CORRECTS.

Canada Cycle & Motor Co.,

TORONTO.

LIMITED

WINNIPEG.

VANCOUVER.

cheter ses accessoires à la Compagnie;

5°. Le bail est terminé au cas où le signataire se retire des affaires, ou lorsque ses affaires cessent complètement.

Par conséquent, le Syndicat général anglais engage les membres, quand ils s'adressent à la Compagnie pour prendre des machines à redevances, de demander le contrat "B" et, au cas où la Compagnie refuserait de faire droit à une telle demande, de rapporter ce cas au secrétaire du Syndicat général.

* * *

Nous voyons dans ce fait que les manufacturiers anglais ne veulent pas s'en laisser imposer davantage par le Trust américain et qu'à l'occasion, ils savent obtenir des conditions moins léonines que celles qu'ils ont subies au début. Nos manufacturiers canadiens pourront méditer les faits qui précèdent; il y a là un exemple à suivre.

POTEAUX EN CIMENT

[Par C. L. Catherman, dans le "Scientific American"].

Il existe une demande pour des poteaux forts, d'un emploi commode et durables. Ils doivent aussi être peu coûteux. Dans la plus grande partie de l'Amérique, le bois convenable pour en faire des poteaux disparaît rapidement. La qualité des poteaux de bois devient inférieure, et leurs prix augmentent. La durée d'un poteau ordinaire en cèdre blanc, celui dont l'usage est le plus répandu, varie de cinq à neuf ans. On peut affirmer qu'il faut, dans un intervalle de quarante ans, remplacer les poteaux au moins cinq fois. Bien que les prix des poteaux de cèdre varient suivant les différentes localités, on peut cependant dire qu'un prix moyen de 16 cents par poteau est raisonnable. Un poteau reviendrait donc à cinq fois 16 ou 80 cents.

Le travail nécessaire par la pose des poteaux et l'opération consistant à y fixer les clôtures durant cet intervalle de quarante ans ne coûtera pas moins de 20 cents par poteau; le coût total de l'entretien ne sera donc pas moindre de \$1. Beaucoup de personnes ont fait l'essai de poteaux en fer et en acier; mais l'action constante des agents atmosphériques, particulièrement au ras du sol, amène bientôt la destruction des poteaux, à moins que ceux-ci ne soient de fortes dimensions, ce qui les met à un prix trop élevé.

Etant donné d'une part que le bois devient rare, qu'il augmente de prix et qu'il se pourrit vite; d'autre part que le fer et l'acier ne donnent pas de satisfaction; on a essayé de leur substituer d'autres matériaux. Mais ce n'est qu'après que le ciment Portland fût devenu d'un emploi général, que l'on trouva un

substitut pratique, à un prix raisonnable.

Je ne pense pas qu'il soit nécessaire ici de parler beaucoup de la force du béton, de ses qualités de résistance au feu, de sa dureté et de sa force qui augmentent avec le temps, et de sa résistance aux effets de désagrégation causés par la gelée. Je sais que les hommes du métier sont si familiers avec ce qui concerne les ouvrages en ciment, qu'ils reconnaîtront, sans qu'aucun doute subsiste dans leur esprit, qu'un poteau en ciment, renforcé d'une manière convenable, est assez fort pour ne pas se briser dans les conditions ordinaires, qu'il durcira avec le temps et qu'il ne sera pas endommagé par le feu, ni par la gelée.

Il y a toutefois plusieurs points importants dans la question des poteaux en ciment qui méritent considération.

L'expérience et l'observation ont suffisamment démontré la nécessité d'une substance destinée à les renforcer. De bons matériaux, préparés avec soin, sont essentiels; mais le facteur vital d'un poteau en ciment est son renforcement convenable.

Le premier poteau de ciment qui ait été fait consistait en un poteau de bois incrusté dans une base en ciment; mais ceci ne donnait pas satisfaction pour deux raisons; cela n'empêchait pas le poteau de pourrir, ne lui donnait pas plus de force, et la dilatation et la contraction du bois, dues aux différents degrés d'humidité, faisaient craquer le béton ou donnaient du jeu au noyau de bois dans la base. Ces inconvénients conduisirent à adopter une autre forme, dans laquelle le bois était complètement noyé dans le béton; ce système était destiné à renforcer le béton et à conserver le bois, mais échoua pour deux raisons: il n'y a que peu de cohésion entre le bois et le béton, et par conséquent le bois ne remplissait pas son office de renfort; en outre la dilatation du bois faisait craquer le béton et sa contraction lui donnait du jeu.

Un progrès fut fait par l'emploi d'armatures métalliques. On a mis en usage et fait breveter différentes sortes d'armatures, mais il y a quelques précautions à prendre même avec les armatures métalliques. Il vaut mieux distribuer le métal dans les coins que de l'employer en même quantité sous forme d'une tige compacte au centre. Les métaux destinés aux armatures devraient avoir une surface rugueuse pour les empêcher de glisser sous l'effet d'une pression. Le fil de fer barbelé est une armature idéale.

La proportion de ciment et de sable dépend de la qualité du matériel; elle est de une partie pour trois à une partie pour cinq. Le sable et le gravier à arêtes tranchantes et exempts de terre sont

à employer. Le gravier passant à travers un crible dont les mailles ont un demi-pouce convient bien; mais il faut aussi employer assez de sable fin pour remplir les vides. Je préfère le sable et le gravier au roc pilé, bien que j'aie peu expérimenté ce dernier matériel. On peut obtenir un poteau à surface pas nette en se servant du mélange "à sec"; mais ce mélange demande plus de soin que le mélange "mouillé". Je me sers presque exclusivement du mélange "mouillé," et je le préfère, car on peut plus facilement y fixer les crampons et le pétrissage peut se faire promptement et facilement sans déranger les armatures.

Laissez-moi ajouter ici que les moines en bois sont les meilleurs pour la fabrication des poteaux en ciment. J'emploie des moules en bois par séries de cinq reposant sur un plan de bois ou de ciment, recouvert d'une couche de shellac. En employant le mélange à "sec," il serait préférable de faire les poteaux avec un moule unique, car celui-ci est enlevé aussitôt que le poteau est terminé. Avec le mélange mouillé les poteaux doivent rester dans les moules vingt-quatre heures au moins.

Là est la principale cause des échecs subis par des hommes qui ont essayé de fabriquer des poteaux en ciment. Il faut bien comprendre qu'un poteau ne peut pas se faire comme un bloc. Un bloc peut être fait à la machine, et être emporté immédiatement sur le plateau sur lequel il repose. Il n'en est pas de même d'un poteau. Celui-ci est long et lourd; son poids fait fléchir le plateau en son milieu et, si on le transporte fraîchement fait, il se fendillera sûrement. Les crevasses produites peuvent n'être pas visibles sur le moment; mais elles se verront quand le béton sera sec.

Les essais de fabrication de poteaux en ciment ont donné lieu à de nombreux échecs, et cela pour plusieurs raisons; parfois la quantité de ciment employée était insuffisante. C'est une mauvaise économie que la parcimonie dans l'emploi du ciment. Je suis d'opinion que le rapport du ciment au sable devrait être de 5 à 1, bien qu'on puisse faire un poteau solide avec une proportion de ciment moindre; mais dans ce cas le poteau ne devrait pas être mis en usage et soumis à une pression avant un an.

Une autre raison ayant occasionné des échecs, c'est que des poteaux ont été mis en service trop tôt. C'est un fait bien connu que le béton n'atteint pas son maximum de résistance avant plusieurs années.

(A suivre).

Il y a, aujourd'hui, autant de chances que jamais de faire de l'argent au moyen d'une publicité judicieuse—comme question de fait, il y en a davantage.

Laiton en Feuilles et Cuivre Laminé à Froid.

Nous sommes maintenant complètement outillés et pouvons remplir toutes commandes pour ces métaux.
 Spécifiez-nous vos besoins.
 Demandez-nous notre tarif d'escompte.

CANADA BRASS ROLLING MILLS, Limited,

Laminoirs:
 NEW TORONTO, Can.

Bureau principal:
 98 King St., W., TORONTO.

GODENDARDS DE HAUTE QUALITE DE ATKINS SONT SUPERIEURS A TOUS LES AUTRES COMME ACIER, TREMPE, FABRICATION, FINI ET COUPE

NOS SCIES GODENDARDS VICTOR A DENT TUTTLE ET A COUPE SEGMENTAIRE SONT LES FAVORITES DANS LES CAMPS.



E. C. ATKINS & CO.,

Leaders dans la fabrication de GODENDARDS, Scies à Main, Scies à Ruban, Scies circulaires, Scies à Couper le Fer, Scies à Raser, Scies à bois et petites Scies en tous genres.

Bureau principal et manufactures: INDIANAPOLIS, IND., U.S.A.

Ecrivez et demandez Catalogue et Prix.

Succursale Canadienne:

68 King St. East,

TORONTO

JOSEPH RODGERS & SONS, Limited SHEFFIELD, Angleterre.

Évitez les imitations de notre

Coutellerie

En veillant à ce que cette

MARQUE EXACTE
 soit sur chaque lame.



SEULS AGENTS POUR LE CANADA

Marque de Commerce.

JAMES HUTTON & CO., Montréal.

Pournitures de Feutre et de Papier

LAISSEZ-NOUS VOUS COTER DES PRIX
 POUR N'IMPORTE QUELLE QUANTITÉ de

Toitures Coudronnées (Roofing) prêtes à poser, 2 et 3 plis
 Papiers de Construction, Feutre à doubler et à Tapisser
 Produits de Coudron, Papier à Tapisser et à Imprimer
 Papier d'Emballage Bruq et Manille.

NOTE:—Nous sommes les fabricants du Feutre Goudronné "Black Diamond."

Alex. McArthur & Co.

82 Rue McGill, Montréal. Limited.

MANUFACTURE DE FEUTRE POUR TOITURES: Rues du Havre et Logan.
 MOULIN A PAPIER, Joliette, Qué.



AU BALMORAL

La marque de commerce ci-contre est toujours pour vous une garantie de satisfaction absolue. Exigez-la sur tous les Harnais, Selles, Valises, Sacs de Voyage et tous genres d'objets en cuir que vous achèterez.



H. Lamontagne & Cie, limité,

1902 RUE NOTRE-DAME, MONTREAL.



PENDANT LA SEMAINE TERMINEE
LE 27 MAI 1905.

MONTREAL-EST

Quartier Lafontaine

Rue Mentana, Nos 161 à 171. Lots 1211-69 et 70, avec maison en pierre et brique; terrain 50 x 106, supr 5300. J. Philippe P. Lamarche à Louis Gold; \$10000 [63009].

Rue St Hubert, Nos 184 à 190. Lots 846-1 et 2, avec maison en brique; terrain 53 x 154, supr 8162. Le Protomotaire de la Cour Supérieure à Théophile Lessard; \$8650 [63015].

Rue St André, Nos 463 et 465. Lot 871-3, avec maison en pierre et brique; terrain 19.9 x 154.7 d'un côté et 154.5 de l'autre supr 3051. Eva St Jean épouse de Etienne Robert à Emma Daniel vve de Isidore Ethier; \$4300 (à réméré) [63024].

Rue St André, No 678. Lot 1207-19, avec maison en pierre et brique neuve; terrain 24 x 94, supr 2256. Eugène Charbonneau à Marie J. Florentine Chapleau épouse de Eusèbe Lecavalier; \$8500 [63028].

Quartier Papineau

Rue Dorion, Nos 380 à 384. Lot 1188, avec maison en bois et brique; terrain 50 x 76, supr 3800. Jules Brien dit Desrochers à Jacques L. Richard; \$4900 [63023].

Quartier Saint-Laurent

Avenue du Parc, Nos 103 à 107. Lot 44-27, avec maison en pierre et brique; terrain 28 x 136, supr 3808. Ann Jane Lone vve de Wm Carter à Mary Graham; \$11000 [63007].

Rue Sherbrooke, Nos 725 à 733. Lots 60-2 à 4, 6, 7, avec maison en pierre et brique; terrain irr. supr 11088. John Withell à Mary E. P. O'Brien; \$27500 [63013].

Rue Milton, Nos 74 à 88. Lots 99-4 à 7, avec maison en pierre et brique; 4 terrains 21.9 x 92, supr 2001. Benjamin Hollowell Brown à Geo. W. Parent; \$18000 [63041].

Rue Milton, Nos 74 à 88. Lots 99-4 à 7, avec maison en pierre et brique; terrain 21.9 x 92, supr 2001 chacun. Geo. W. Parent à Dame Mary Ann Kavanagh épouse de John McCrory et al; \$20000 [63042].

MONTREAL OUEST

Quartier Saint-André

Rue Crescent. Lot 1703-55; terrain 24.6 x 103.9, supr 2542.9 vacant. William Ellegood Phillips à Dame Susan Mary O'Brien épouse de Arthur S. Whitney; \$3600 [140734].

Rue Guy. Lots 1589-13, 14; terrain 23.3 x 148.9 d'un côté et 147.8 de l'autre, supr 3446; 1 do 23.3 x 147.8 d'un côté et 146.7 de l'autre, supr 3420 chacun vacant. Melle Charlotte E. S. Major et al à The Montefior Club; \$5885.55 [140738].

Quartier Sainte-Anne

Rue St Martin, Nos 22 à 34. Lot 1148, avec maison en brique; terrain 104.6 x irr. supr 6659. Alfred McDiarmid à Mlle Juliette Lefavre; \$6000 [140741].

Quartier Saint-Joseph

Rue St David, Nos 13 et 15. Lot pt 363, avec maison en brique; terrain 56.7 de front, 56 en arrière x 46.6, supr 3187. Dame Mary Tierney vve de Robert Nonon à The Canadian Transfer Co. Ltd.; \$2600 [140744].

HOCHELAGA ET JACQUES-CARTIER

Quartier Duvernay

Rue Rachel, Nos 283 à 289. Lots pt N. O. 10-32, 33, 34, avec maison en brique; terrain 47.6 x 71, supr 3372. Treflé Durocher à Whitford Smith; \$6000 (Promesse de vente) [114068].

Avenue Christophe Colomb, Lot 8-125; terrain 26 x 100 vacant. Jos. Ludger C. Crémont à Placide Laframboise; \$950 [114092].

Rue du Parc Logan, Nos 346 et 348. Lot 8-6, avec maison en brique; terrain 35 x 110 supr 2750. Olivier Jetté à Delphine Malo vve de Adol. Racicot; \$590 (à réméré) [114100].

Rue Marie Anne, Nos 268 et 270, avenue Christophe Colomb, Nos 116 à 120. Lot 8-145, avec maison en pierre et brique; terrain 25 x 100. Eugénie Trudel épouse de Ludger Charpentier à Félix Barrière; \$4800 [114192].

Quartier Hochelaga

Rue Notre-Dame, Nos 267 à 271. Lot pt 67, avec maison en brique; terrain irr. supr 4406. Adolphe Morissette et al à Adolphe Morissette Jr.; \$8300 [114146].

Rue Cuvillier, Lot 31-32; terrain 24 x x 91, supr 2184 vacant. Ferdinand Deslauriers à Félix Lange; \$537.50 [114170].

Rue Préfontaine, Lots 76-113, 114; 2 terrains 24 x 115, supr 2760 chacun vacant. Thos C. Aylwin à Alphonse Trudel; \$1300 [114184].

Quartier Saint-Denis

Rue Chambord, Lot 330-44; terrain 24 x 70, supr 1680 vacant. Hon. R. Préfontaine à Albina Proulx vve de Emmanuel Montpetit; \$500 [114063].

Rue Marquette, Lots 1-169 à 172; 4 terrains 20 x 57, supr 114 chacun vacant. Wm G. Ross à Percy Munro; \$220 [114088].

Rue St Hubert, Lot 7-765; terrain 25 x 109, supr 2725 vacant. Ulric Lauzon à Albert Camille Murray; \$250 [114095].

Rue Labelle, Lot 1-2 S. E. 8-753; terrain 25 x 101.6, supr 2540. Anthime Jolicoeur à Emile Lafortune; \$150 (à réméré) [114099].

Rue St Denis, Lot 209-47; terrain 50 x 100 vacant. La succession Gaspard Archambault à Proulx et Damien; \$1500 [114110].

Rue Cardinal, Lot 331-215; terrain 50 x 93, supr 4650 vacant. Huntly R. Drummond à Rodrigue Brisebois; \$372 [114127].

Rue Cardinal, Lot 1-2 N. O. 331-193; terrain 25 x 73.6, supr 1837.6 vacant. Huntly R. Drummond à Rosario Côté; \$175 [114128].

Rue Huntley, Lots 8-457 et 458; terrain 100 x 100 vacant. Catherine Ryan épouse de James O'Dea à Ludger Larose; \$550 [114129].

Rue Garnier, Lot 1-2 N. O. 331-273; terrain 25 x 94, supr 2350 vacant. Huntly R. Drummond à Alphonse Fillion; \$200 [114130].

Rue Chambord, Lot 1-2 N. O. 331-89; terrain 25 x 86, supr 2150 vacant. Huntly R. Drummond à Julius Leduc; \$172 [114134].

Rue Garnier, Lot 1-2 S. E. 331-261 à 34 N. O. 331-263; terrain 62.6 x 94, cant. Huntly R. Drummond à Joseph Plante; \$499.38 [114152].

Quartier Saint-Gabriel

Rue Bourgeois, Nos 427 et 431. Lot 3156, avec maison en bois; terrain 50 x 96, supr 3168. Elizabeth Salley vve de Donat J. Kirwan à The Salvation Army; \$2000 [114079].

Rue Chateauguay, No 201. Lot 1-2 S. O. 2731, avec maison en bois; terrain 24 x 117, supr 2808. Philippe Lalonde à Mathilde Payette vve de Nap. Larive; \$2500 (à réméré) [114134].

Quartier Saint-Jean-Baptiste

Rue St Dominique, Nos 881 et 883. Lots 273 et 214, avec maison en bois; terrain 40 x 75, supr 3000. Octave Giguère à Jean Paquette; \$1500 [114167].

Sainte-Cunégonde

Rue Notre-Dame, Lot 605, avec maison en brique; terrain 50 x 110. La succession Ferd. Koehn à P. Lamy & Fils; \$3750 [114122].

Ville Saint-Louis

Rue St Laurent, Lots 11-207, 208, 2 terrains 25 x 79 chacun vacant. Les Enfants Mineurs de Paul Alf. Blouin par tuteurs à Alphonsine Lavoie épouse de Hyacinthe Ouellette; \$1275 [114070].

Avenue Mont-Royal, Lots 11-1181 et 1182; terrain 26 d'un côté, 27 de l'autre x 116 supr 3122; 1 do 26 x 116, supr 3046 chacun vacant. Alphonse Racine à Gaudias Marcoux; \$3700 [114089].

Avenue Atlantique, Lots 12-25-161 et 162, 641-2-53 et 54; terrain 27 x 76, supr 2055; 1 do 25 x 80.3, supr 2019 chacun vacant. The Montreal Investment & Freehold Co. à Auguste Comte; \$2000 [114090].

Rue Waverley, Lots 12-26-79, 641-112; terrain 25 x 80 vacant. Sophie Brazeau épouse de Jos. Guibord à Corinne Pothier épouse de Benj. Adducchio; \$225 [114149].

Rue St Urbain, Lots 11-480, 481, 12 N. O. 11-479, 1-2 S. 11-482; 3 terrains 50 x 100 chacun vacant. The Montreal Investment & Freehold Co. à Ephrem Beaud; \$2800.50 [114158].

Rue Cadieux, Lot 137-141, avec maison en pierre et brique; terrain 126 x 87.6, supr 3718. Léon Piché à Ovid. Ant. Richer; \$9000 [114173].

Westmount

Avenue Clandeboye, No 57. Lot pt 383-19, avec maison en pierre et brique; terrain 21.4 x 108. Chs. H. Tardif à John Smithers; \$6500 [114064].

Avenue Greene, No 89. Lot pt N. O. 384-56, avec maison en brique; terrain 23.6 x 122. Bert H. Wills à Wm Murray; \$5500 [114162].

Avenue Aberdeen, Lot 282-14; terrain 50 x 175.6 vacant. Wm. M. Kennedy à David Williamson; \$3948.75 [114165].

Saint-Henri

Avenue Lime, Lots 1704-331, 332, 2 terrains 25 x 100 chacun vacant. The St Henry Land Co. à Albert Fillion; \$500 [114081].

Rue Delinelle, Lot 1705-105, avec maison en bois et brique; terrain 24 x 100. Adolphe Sénécal à Léon Lachance; \$114083].

Rue Turgeon, Lot 2107, avec maison en bois; terrain 20 x 90. James G. Antoine Jarry; \$1050 [114091].

Rue Delinelle, Lot 1705-73, avec maison en bois; terrain 24 x 92. J. B. Doré à Théodore Doré; \$956 [114121].

Cloture Dillon a Etai Mobile.

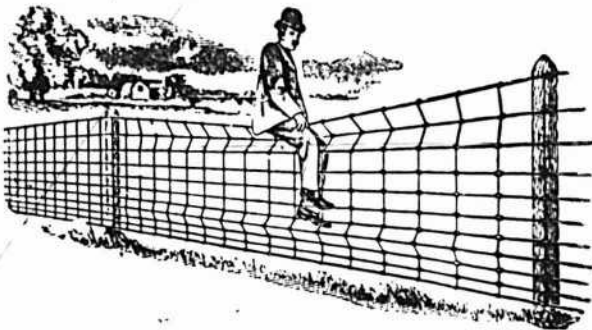

Ne laissez pas le fermier, VOTRE client, aller à l'AUTRE Magasin de quincaillerie pour sa clôture, parce que vous n'en avez pas. S'il y va, il y achètera probablement aussi son Poêle, ses Instruments Aratoires et d'autres articles.

Disposez un petit stock attrayant de notre clôture DILLON 1905, conservez-le bien en vue et il attirera la clientèle des fermiers.

Il y a aussi là une bonne marge pour vous.

Owen Sound Wire Fence Co., Limited

Owen Sound, Ont.

Messrs. CAVERHILL, LEARMONT & CO.,

(Agents pour l'Est et l'Ouest.)

Montréal et Winnipeg.

Il est en Tete de Tous.

Le Fourneau Empire Queen.

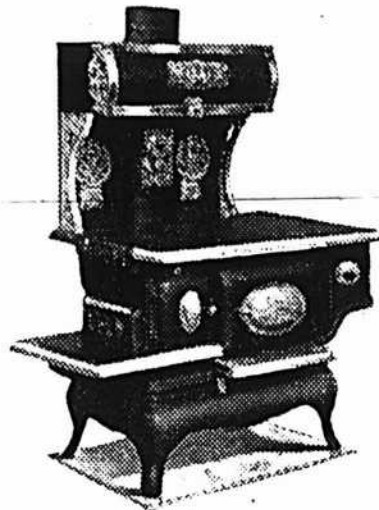

Vous le croiriez d'autant plus facilement, si vous étiez à notre place, et si vous voyiez

les témoignages que nous recevons. Il y a d'autres poêles, mais

LE FOURNEAU EMPIRE QUEEN

est le poêle par excellence.

DEMANDEZ NOTRE NOUVELLE BROCHURE.

Canadian Heating & Ventilating Co.,

OWEN SOUND, ONTARIO.

Limited

DAVID MAXWELL & SONS



BARATTE AVEC SUPPORT D'ACIER

ST. MARYS
ONTARIO,
CANADA

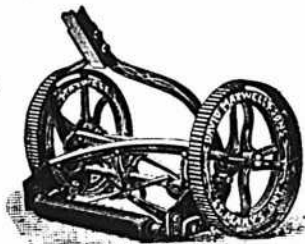

LA TONDEUSE A GAZON "THE MAXWELL" AVEC ROUE DE 10 PCS

Baratte Favorite Maxwell

Pièces Patentées : Support d'acier amélioré, engrenage à billes, actionnement du levier moteur au pied et à la main ; levier détachable. Perfectionnée pour la saison 1903. Support en bois ou en acier, au choix

Tondeuses pour Gazon

Hautes et basses roues, de 12 à 20 pouces de large; arbre-moteur en acier laminé à froid; couteaux et plaque coupante en acier creuset.

Si votre maison de gros ne vous offre pas ces articles

Adressez-vous directement a nous

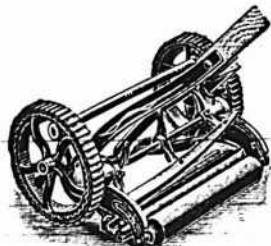

TONDEUSE MAXWELL, ROUE BASSE DE 8 PCS.



BROUETTES
DE QUATRE
DIFFERENTES
GRANDEURS

MEUBLES

A PRIX MOYENS
ET A BAS PRIX

EN GROS

Chaises et Berceuses, Sommiers en Broche Tissée, Oreillers, Matelas, Etc.

Pour le Commerce Domestique et pour l'Exportation.

Nous invitons tout particulièrement MM les Marchands de la campagne à venir visiter notre établissement.



Geo. H. Labbé & Co.

Manufacturers & Exporters of Piano and Fancy Furniture Chairs Bedding Woven Wire Spring Beds etc.
348-350 DELORIMIER AVE. MONTREAL
CANADA

Geo. H. Labbé & Co., Manufacturiers,

348, AVENUE DELORIMIER, MONTREAL.

Angle de la rue Ontario.

Rue Agnès. Lot 1-2 N. E. 1146 et 1147, avec maison en pierre et brique; terrain 46 x 80. Phélonise Laliberté épouse de Clément Lafleur à Edwin Leroux; \$5500 [114133].

Rue Emélie. Lot 1957, avec maison en bois et brique; terrain 40 x 80. John Rhind à J. B. Théop. Houle; \$1100 [114188].

Avenue du Parc. Lot 1-2 S. E. 1125, 1-2 N. O. 1126; terrain 40.6 x 84 vacant. La succession Edw Mackay à Césaire Senay; \$1840 [114189].

Rue St Pierre. Lots 1198, 1199, 1200, avec maison en brique; terrain 116.6 x 79. La succession Robert Mackay à Clérla Groulx épouse de Jos Abondius Groulx; \$8500 [114190].

Rue Beaudoin. Droit de réméré dans le lot 1722-45, avec maison en bois et brique; terrain supr 2332. Adélarid Guy à Jérémie Crevler; \$950 [114191].

DeLorimier

Avenue De Lorimier. Lot 152-24, pt 152-23; terrain 26 x 100; 1 do 10 x 100 chacun vacant. Jacques R. Savignac à Alphonse Aubrey; \$1800 [114084].

Maisonneuve

Rue Ontario. Lot 18-151; terrain 27.3 de front, 13.9 en arrière x 110, supr 2255 vacant. Isaïe Préfontaine à Rebecca Roy épouse de Jos. Brouillet; \$676.50 [114101].

Avenue Letourneux. Lot 8-47, avec maison en pierre et brique; terrain 25 x 100. Oscar Hébert à Chs. Nap. Fortin; \$4500 [114179].

Outremont

Rue St Viateur. Lots 33-192-4, 33a-2, 33-192-5, 33a-3; 2 terrains 23 x 86 chacun vacant. L'Institution Catholique des Sourds Muets à Anthime Valin; \$700 [114097].

Rue Durocher. Lot 32-2-45; terrain 50 x 100 vacant. Anna Greenberg épouse de Harris Holchberg à Kate Fyfe; \$1000 [114177].

Côte Saint-Paul

2ème Avenue. Lots 3930-58, 59; 2 terrains 25 x 80 chacun vacant. Le Cie des Terrains Suburbains de Montréal à Wm Palmer; \$500 [114139].

Rue Aqueduc. Lots 3704-165, 166, avec maison en bois; 2 terrains 25 x 90. Frk. F. Taylor à The Montreal Loan & Mortgage Co.; \$800 [114069].

Verdun

Ave May. Lots 3268-109-3, 3268-110-3, 3268-111-3 et effets mobiliers, avec maison en brique; terrain 24.2 x 75. Wm Henry Scott à Alfred C. Paquette; \$33.0 [114067].

Rue Wellington. Lot 3405-169; terrain 25 x 112.6, supr 2812 1-2 vacant. La succession Daniel Hadley à Anastase Gariépy; \$450 [114181].

Montréal-Ouest

Lot pt 138 pt 137; terrain supr 372600 Vacant. Robert P. Lamont à The Simplex Railway Appliance Co. Ltd.; Pas de prix donné. [114185].

Saint-Pierre aux Liens

Lot 126-12, avec maison en bois; terrain 60 x 90. Paul Benjamin à Pierre Serrurier dit L'Allemand; \$370 [114071].

Lot pt S. E. 119-29; terrain 50 x 127 vacant. Wm Trenholme à Octave de-Montigny; \$163 [114105].

Côte des Neiges

Lot pt 153, avec maison en bois; terrain supr 103806. Robert H. Fulton à John R. Benning; \$9300 [114154].

Sault-au-Recollet

Rue St Hubert. Lots 489-159 et 160, avec maison en bois; terrain 50 x 91.8 d'un côté et 91.6 de l'autre. Alma Jean épouse de Gaudias Schlybert à Alphonsine Glnestet vve de Jos. Tancrede Bourcier; \$500 [114132].

Saint-Laurent

Lot pt 381. Gervais Cousineau à Urgel St Aubin; \$1621.43 [114124].

Lot pt 381. Urgel St Aubin à Emile Dutrisac; \$2000 [114125].

Lots 459 et 462. Damien Richer à Malvina Peltier épouse de Pierre Beauilleu; \$800 [114150].

Lot pt 53. Sophie Desjardins vve de Cyrille Lefebvre à Honorius Blondin; \$50 [114171].

Lot 2629-44, 45. Le shérif de Montréal à Phillibert Fillon; \$775 [114172].

Lot 466-82. John McCarthy à James McCarthy; \$150 [114175].

Lot 689. James Brown à Thomas Brown. Pas de prix donné [114182].

Pointe-aux-Trembles

Lots 77-13 à 18. André Monarque et Jos. Hinton à Nap. F. H. Dufresne; \$2,800 [114161].

Pointe-Claire

Lot 65. La faillite Albert Desparois à Adélarid Martin; \$4,600 [114073].

Lot 65. Adélarid Martin à Malvina Lagacé, épouse de Jos. Martin; \$5,000 [114074].

Lots No 83 et 84. Louis J. O. Beauchemin à Napoléon Neveu; \$2,500 [114151].

Sainte-Anne de Bellevue

Droits dans le lot pt 117. Wm Williams à Ambroise Vien; \$160.50 [114126].

Voici les totaux des prix de ventes par quartiers

Lafontaine	31,450.00
Papineau	4,900.00
St-Laurent	76,500.00
St-André	9,485.55
Ste-Anne	6,000.00
St-Joseph	2,600.00
Duvernay	12,250.00
Hochelaga	10,137.50
St-Denis	4,588.38
St-Gabriel	4,500.00
St-Jean-Baptiste	1,500.00
Ste-Cunégonde	3,750.00
Ville St-Louis	17,300.50
Westmount	15,948.75
St. Henri	21,946.00
DeLorimier	1,800.00
Maisonneuve	5,176.50
Outremont	1,700.00
Côte St-Paul	500.00
Verdun	4,625.00
St-Pierre aux Liens	533.00
Côte des Neiges	9,300.00
	\$246,491.18

Les lots à bâtir ont rapporté les prix suivants:

Rue Crescent, quartier St-André, \$1.02 le pied.
Rue Guy, quartier St-Joseph, 85 4-5c. le pied
Avenue Christophe Colomb, quartier Duvernay, 36 1-2c le pied
Rue Cuvillier, quartier Hochelaga, 24 3-7c le pied.
Rue Préfontaine, quartier Hochelaga, 23 1-2c le pied.
Rue Chambord, quartier St-Denis, 30c le pied.
Rue St-Hubert, quartier St-Denis, 9c le pied.
Rue St-Denis, quartier St-Denis, 30c le pied.

Rue Cardinal, quartier St-Denis, 8c le pied.
Rue Huntley, quartier St-Denis, 5 1-2c le pied.
Rue Garnier, quartier St-Denis, 8 1-2c le pied.
Rue St-Laurent, ville St-Louis, 32c le pied.
Avenue Mont-Royal, ville St-Louis, 60c le pied.
Avenue Atlantic, ville St-Louis, 7c le pied.
Rue Waverley, ville St-Louis, 11 1-2c le pied.
Rue St-Urbain, ville St-Louis, 12c le pied.
Avenue Aberdeen, Westmount, 46c le pied.
Avenue Lime, St-Henri, 54c le pied.
Avenue du Parc, St-Henri, 54c le pied.
Avenue DeLorimier, DeLorimier, 50c le pied.

Prêts et Obligations Hypothécaires

Pendant la semaine terminée le 27 mai 1905, le montant total des prêts et obligations hypothécaires a été de \$110,847, divisés comme suit, suivant catégories de prêteurs:

Particuliers	60,247
Successions	8,500
Cies de prêt	26,100
Assurances	16,000

\$110,847

Les prêts et obligations ont été consentis aux taux de:

5 pour cent pour \$1,000; \$1,500; \$2,000;
5 pour cent pour \$1,000; \$1,000; \$2,000;
\$3,000; \$4,000; \$6,000 et \$15,000.
5 1-2 pour cent pour deux sommes de
\$2,000; \$3,000; \$3,700; \$4,400; \$5,500 et
\$6,000.

Les autres prêts et obligations hypothécaires portent 6 pour cent d'intérêt à l'exception de \$225; \$500 et \$550 à 7 pour cent.



PROVINCE DE QUEBEC

Cessations de Commerce

Montréal—Théoret, C., libraire.
Québec—Vallières, M., tanneur.

Curateurs

Montréal—Hyde, J., à J. M. Taylor & Co produits.

En Difficultés.

Montréal—Mount Canning & Preserving Co.

Shiller Carl, nouveautés.
Gald Bros., & Cohen, hardes.

Dissolutions de Sociétés

Montréal—Cadiieux & Bourque, plombiers.
Nadeau & Cie., thés, etc. A. continue.

Montreal Car Wheel.
Reina Mineral Water.

Fonds à Vendre

Daveluyville—Drummond Lumber

Fonds Vendus

Montréal—American Clothing HA

Incendies

Montréal—Boyer, Oscar, épiciers
Dominion Window Bolt & Latex (ass.)
Montreal Plating Co. (ass.)

Ficelle d'Engerbage

BLUE RIBBON,	650	pieds	par	livre
RED CAP,	600	"	"	"
TIGER,	550	"	"	"
GOLDEN CROWN,	500	"	"	"
STANDARD,	500	"	"	"
SISAL,	500	"	"	"

La BLUE RIBBON est sans aucun doute la Reine des Ficelles d'Engerbage. Elle donne 650 pieds à la livre et est manufacturée avec la fibre de Manille la plus choisie. De la Ficelle de 650 pieds est la seule Ficelle manufacturée entièrement avec la fibre de Manille. Les marchands devraient se défier de Ficelles soi-disant "Manille" qui sont annoncées comme mesurant moins de 650 pieds à la livre. Ce sont des ficelles d'engerbage à fibres mélangées.

Demandez des échantillons.

Consumers Cordage Co., Limited

HALIFAX, N. E.

MONTREAL, Que.

La Machine à Laver à Billes "NEW CENTURY"



Ce n'est pas la meilleur marché, mais c'est décidément la meilleure Machine à Laver qui se fabrique.

Cinq à sept minutes seulement requises pour une cuvée. L'opérateur n'a pas besoin de se tenir debout pendant le travail; et, en réalité, le linge ne se détériore pas. C'est un plaisir pour les enfants de faire le lavage.

Informations complètes données sur demande.

THE DOWSWELL MANUFACT'G CO., Ltd., HAMILTON, Ont.

Agents pour l'Est: W. L. HALDIMAND & SON, Montreal.

LE GÉNÉRATEUR À GAZ ACÉTYLÈNE "NATIONAL"

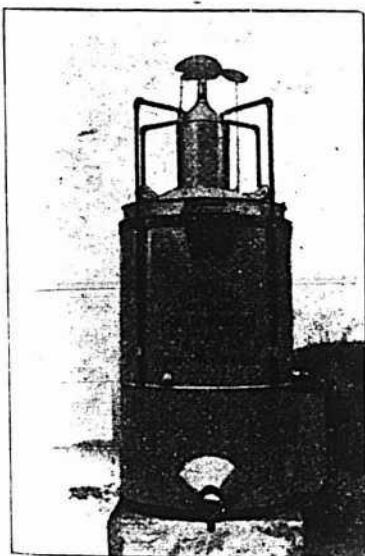

Automatique
Simple
et Durable

Génère un gaz froid,
le filtre et donne une
lumière constante,
brillante et douce.

Ne carbonise pas
les Becs de Gaz.

Approuvé par la

"Canadian Fire Underwriters Association"

NATIONAL GAS CO.,
NORTH HATLEY, P.Q.

STERILISEZ L'EAU QUE VOUS BUVEZ

Elle contient des impuretés qui produisent la FIEVRE TYPHOÏDE, le CHOLÉRA et autres maladies dangereuses. En général, on estime que 90 p.c. des maladies sont causées par l'eau - l'épidémie de grippe intestinale qui sévit actuellement à Hull en est une preuve évidente.

LE FILTRE PASTEURISANT

(Invention de MM. Dame, Piatt et Dr. Pottevin, chef de laboratoire à l'Institut Pasteur de Paris.)

Enlève toute possibilité d'infection par l'eau

Quelques-uns des endroits où il est en usage:

Hôpital des Incurables,
Montreal Founding Hospital,
Institut Mackay,
Hôpital Homéopathique,
Protestant Infants Home,
High School,
Le "Daily Star,"
Le "Witness,"
Le "Herald,"
Le "Canada,"
Hôtel Windsor,
Hôtel La Corona,
Hôtel Queen's,
Hôtel Riendeau,
Club Lafontaine,
Banque Nationale,
H. Lamontagne & Cie, Ltd.,
A. McDougall & Cie,
Etc., Etc.



Nous demandons à toute personne intelligente: Le fait que les grandes institutions plus haut nommées ont adopté notre système de stérilisation ne prouve-t-il pas au-dessus de tout doute que notre filtre est le plus efficace qui soit aujourd'hui sur le marché? N'attendez pas que la maladie se soit introduite chez vous; prenez immédiatement le moyen de l'éviter. Venez à nos bureaux ou écrivez-nous aujourd'hui pour plus amples renseignements.

The New Pasteurising Filter Company,
(Limited.)

71a, rue St-Jacques, MONTREAL.

Représentants demandés partout

'PHONE MAIN 2297.

Nouveaux Etablissements

Drummondville — Drummondville Shoe Co.
 Montréal—Anglo American Premium Co. livres, James Powers.
 Brown Bros. Ltd., bouchers C. Hartley, président.
 Canadian White Co. Ltd.
 Cie de publication du "Chénier", W. Paquette.
 Duncan Electrical Co. Ltd.
 Imperial Laundry Co. Ltd.
 Martel Stewart Co. Ltd. store de châsis, etc., S. H. Martel jr. président.
 Montreal Furniture Co. Ltd.
 O'Brien, E. M., & Co. agents, E. M. O'Brien.
 Montréal—Palais de la Nouveauté, costumes pour dames, Dame Jos. Lamoureux.
 Vaillancourt & Lefrançois, plombiers. J. A. Vaillancourt et H. N. Lefrançois.
 Brooks, F. L. & Co., agents, G. T. Mervin.
 Gran, Cohen & Raak, tailleurs. W. Drahoff, J. Cohen, I. Raak.
 Hearn & Harrison, opticiens. Dame M. R. de Mesle.
 Kelson, W. H. Co., art. pour chemins de fer. W. H. Kelson.
 Klein Bros. & Co., lingerie; S. & M. Klein.
 Leach & Walton, fruits; I. Walton & W. Leach.
 Morris & Gilman Co.
 Olivier, J. L., épiciers, etc.; J. L. Olivier.
 Pintsch Compressing Co.; G. T. Mervin.
 Rhéaume & Perreault, maçon; H. Rhéaume & J. C. Perreault.
 Safety Car Heating & Lighting Co., G. T. Mervin.
 Sovereign Laundry Co.; H. J. Henderson.
 Submarine-Signal Co.; G. T. Mervin.
 Union Out-Fit Furniture Co.; B. Wagner & J. Josephson.
 Simard, P. I., & Co., thés, cafés; P. I. Simard.
 Thérien, G., & Co., maçon; Dame Gilbert Thérien.
 Québec—Lemieux, J. & fils, relieurs; J. & A. Lemieux.
 Paradis, C. E., & Cie. agents; Georgina Bureau.
 Sault-au-Récollet—Cadieux, A., épicier; A. Cadieux.
 Sherbrooke—Syndicat du Monument National.
 Warwick—Gauthier, B. frère, briques; B. Gauthier et W. Gauthier.

PROVINCE D'ONTARIO

Cessations de Commerce

Ottawa—Corriveau, E., épicier.
 Fonds à Vendre
 Grand Valley—Graydon, J. N. mag. gen.
 Fonds Vendus
 Beecher—Ruttan, E. H., mag. gen.

MANITOBA ET TERRITOIRES DU NORD-OUEST

Cessations de Commerce

Grenfell—McLean, R., épicier.
 Russer—Joyce, W. H., mag. gen.
 Cessions
 Killaly—Ott. Weatherly, mag. gen.
 Dissolutions de Sociétés
 Pendemmis—Stewart & Duff; mag. gen.



Contrats donnés

Chez, Alph. Piché, architecte, rue St-Jacques, No 214, une église rue St-Denis. Maçonnerie, T. Barbeau; Charpente et menuiserie, Ludger Hamelin; Couverture, Marineau & Labelle; Plombage, T. O'Connell; Chauffage, T. O'Connell; Briques, T. Barbeau; Enduits à donner: Peinture et vitrage, C. O'Brien; Ouvrage en fer, Dominion Bridge Co. Propriétaire, la Fabrique St-Agnès.

NOTES

M. Alph. Content, architecte demande des soumissions pour travaux à faire à l'église de St-Philippe de Laprairie.

M. Alph. Content, architecte, prépare les plans et devis pour modifications à faire à l'église Ste-Adèle.

MM. Finley & Spence, architectes ont accordé à Geo. Roberts, le contrat général pour la succursale de la banque, que la Molson's Bank fera ériger rue Ste-Catherine ouest.

MM. Finley & Spence, architectes ont accordé à C. E. Deakin, le contrat général pour la Hampton Court Apartment House, qui sera érigée rue de la Montagne.

M. W. E. Doran, architecte, demande des soumissions pour modifications et addition à faire au refuge Ste-Brigit rue Laguchetière.

MM. MacDuff & Lemieux, architectes préparent les plans et devis pour un magasin de 61 x 88, à 5 étages en pierre et brique solide que M. Louis Ablonvitch fera ériger rue Notre-Dame, près de la rue Bourget, à St-Henri.

Permis de Construire à Montréal

Rue Dorchester, No 523, un four pour boulangerie, coût probable \$120. Propriétaire Montreal General Hospital (684.)

FONDERIE ST-JEROME

POELES, CHAUDRONS, EVIERS, CANARDS.
 Nous en avons un fort stock en mains.
 Ecrivez-nous pour les prix et escomptes spéciaux au Commerce.
 M. J. VIAU & FILS, Manufacturiers ST-JEROME, P.Q.

COURROIES
 "MAPLE LEAF"
 en
 TOILE de COTON PIQUÉ
 DOMINION BELTING CO. LTD.
 HAMILTON, CANADA.

Rue Chambord, près de la rue Gilford, une maison formant 2 logements, 25 x 36, à 2 étages, en bois et brique, couverture en gravois, coût probable \$1,800. Propriétaire Clément Renaud (685).

Avenue Hôtel-de-Ville, près de la rue Roy, une maison formant 3 logements, 50 x 35; à 3 étages, en pierre et brique, coût probable \$6,000. Propriétaire Mme M. A. McEvoy; architecte J. H. Bernard, entrepreneurs A. Prévost & Cie (686).

Rue Huntley, No 610, modifications à une maison; coût probable \$100. Propriétaire Frs. Montpellier (687).

Rue Labelle, près de la rue Beaubien, une boutique, 16 x 34, à 2 étages, en bois et brique; coût probable \$600. Propriétaire Félix Dansereau; entrepreneur Jos. Bertrand (688).

Rue Joliette, près de la rue Ontario, une maison formant 2 logements, 25 x 37, à 2 étages, en bois et brique, couverture en gravois; coût probable \$1,500. Propriétaire Cléophas Sismard (689).

Rue Montgomery, près de la rue Forcythe, une maison formant 2 logements, 25 x 32, à 2 étages, en bois et brique, couverture en gravois; coût probable \$1,800. Propriétaire E. Thouin (690).

Rue Côte du Beaver Hall, Nos 44 et 44a; modifications à une maison, coût probable \$1,900. Propriétaire la succession Jos. Masson; architectes Huot & Payette; entrepreneurs Labrecque & Mercure (691).

Rue Boyer, près de la rue Marie-Anne, une maison formant 3 logements, 26 x 38, à 3 étages, en bois, pierre et brique, coût probable \$3,500. Propriétaire J. B. Coulombe (692).

Rue Université, No 25, reconstruction partielle d'une maison; coût probable \$7,000. Propriétaire Evangéline C. Booth; architectes Saxe & Archibald, entrepreneur E. Gauthier (693).

Rue St-Jacques No 80, modifications à une maison; coût probable \$600. Propriétaire la succession Jos. Masson; entrepreneurs Guertin & Bouchard (694).

Rue William No 497, un hangar, 35 x 9, à un étage, en bois et tôle; coût probable \$100. Propriétaire The Provident Trust Co. (695).

Rue Amherst No 534, une écurie, 50 x 40, à 2 étages, en brique; coût probable \$5,500. Propriétaire Jos. L. Gaudet; entrepreneurs Nap. Deslauriers (696).

Rue Marie-Anne, près de la rue La-salle, 2 maisons formant 6 logements, 50 x 40, à 3 étages, en brique, couverture en gravois; coût probable \$5,000. Propriétaires Louis et H. Corbeil (697 et 698).

Rue Laprairie, No 116, une maison formant un logement, 50 de front à 2 étages, en pierre et brique, couverture en gravois; coût probable \$4,700. Propriétaire Dr Eugène Virolle; entrepreneur Félix Sauvageau (699).

Rue St-Edouard, Nos 9 et 11, modifications et allonge à une maison, coût probable \$8,000. Propriétaire Chs B. Vetter; architecte C. A. Mitchell; entrepreneur Jos. Ash (700).

Rue St-Hypolite, près de la rue St-Arthur, 3 maisons formant 6 logements, 48 x 62, à 3 étages, en pierre et brique, couverture en gravois; coût probable \$15,200. Propriétaire John Johnston; architecte C. A. Mitchell; entrepreneurs Jos. Ash (701 à 703).

Rue Charron, près de la rue St-Jacques, une bâtisse formant les bureaux et l'administration d'un hôpital pour les maladies contagieuses, 72 x 41, à 2 étages, en pierre et brique, couverture en gravois et composition sparham; coût probable

\$25,000. Propriétaire The Alexandra Hospital; entrepreneurs John Quinlan & Co. architectes E. et W. S. Maxwell (704).

Rue Charron, près de la rue Nelson, une bâtisse formant un hôpital pour les maladies contagieuses, 35 x 44, à 3 étages, en pierre et brique, couverture en gravois; coût probable \$24,624. Propriétaire The Alexandra Hospital; entrepreneurs John Quinlan & Co.; architectes E. et W. S. Maxwell (705).

Rue Charron, près de la rue Nelson, une bâtisse formant un hôpital pour les maladies contagieuses, 41 x 112, à 3 étages, en pierre et brique, couverture en gravois, etc.; coût probable \$37,024. Propriétaire The Alexandra Hospital; entrepreneurs John Quinlan & Co.; architectes E. et W. S. Maxwell (706).

Rue Charron, près de la rue Nelson, une bâtisse formant un hôpital pour les maladies contagieuses, 92 x 112, à 3 étages, en pierre et brique, couverture en gravois, etc.; coût probable \$42,377. Propriétaire The Alexandra Hospital; architectes E. et W. S. Maxwell; entrepreneurs John Quinlan & Co. (707).

Rue Charron, près de la rue Nelson, une bâtisse formant un hôpital pour les maladies contagieuses 41 x 108, à 3 étages, en pierre et brique, couverture en gravois, etc.; coût probable \$32,939. Propriétaire The Alexandra Hospital; entrepreneurs John Quinlan; architectes E. et W. S. Maxwell (708).

Rue Charron, près de la rue Nelson, une bâtisse formant une salle mortuaire et une salle ambulatoire, 72 x 26, à 2 étages, en pierre et brique, couverture en gravois, etc.; coût probable \$9,416. Propriétaire, The Alexandra Hospital; architectes E. et W. S. Maxwell; entrepreneurs John Quinlan & Co. (709).

Rue Charron, près de la rue Nelson, une bâtisse formant la salle des machines et du pouvoir moteur, 84 x 26, à un étage, en pierre et brique, couverture en gravois; coût probable \$14,000. Propriétaire The Alexandra Hospital; architectes E. et W. S. Maxwell; entrepreneur John Quinlan & Co. (710).

Rue Châteauguay No 201, une maison formant 3 logements, 20 x 26, à 3 étages, en bois et brique, couverture en gravois; coût probable \$3,000. Propriétaire Philippe Lalonde; architecte L. R. Montpland; entrepreneurs W. Tardif & Co. (711).

Avenue Christophe Colomb, No 154, une maison formant 2 logements, 25 x 30, à 2 étages, en bois et brique, couverture en gravois; coût probable \$1200. Propriétaire, Nelson Millette (712).

Rue Craig, No 713, près de la rue Visitation, modifications à une maison; coût probable \$275. Propriétaire, W. C. Ness (713).

Rue Craig, No 713, une bâtisse, formant une manufacture, 52 x 20, à 2 étages, en brique; coût probable \$1500. Propriétaire, H. C. Ness; architecte, J. O. Tison; entrepreneur, M. Towle (714).

Rue Rivard, près de l'avenue Mont-Royal, une maison formant 3 logements, 25 x 58, à 3 étages, en brique, couverture en gravois; coût probable \$2000. Propriétaire, Henri Chartrand (715).

Rue Dezery, près de la rue Ste-Catherine, 2 maisons formant 6 logements, 44 x 44, à 3 étages, en bois et brique, couverture en gravois; coût probable \$8200. Propriétaire, Mde A. Gibeault; architecte, C. A. Reeves; entrepreneur, J. E. Taylor (716 et 717).

Rue Cu villier, près de la rue Ontario, une maison formant 4 logements, 30 x 30, à 2 étages, en bois et brique, couver-



Hamilton Motor Work
LIMITED.
HAMILTON, CANADA.



CLING - SURFACE
pour COURROIES

C'est un préservatif pour les COURROIES. Non pas un enduit gluant. Leur conserve la souplesse, assure leur longue durée.

Les empêche de glisser de sorte que les COURROIES fonctionnent facilement avec pleine charge.

Commandez-en à l'essai. Demandez les Noms des Firmes qui l'emploient.

CLING SURFACE MFC. CO.

BUFFALO, N. Y.
Adressez-vous au Bureau de BOSTON, MASS.
170 SUMMER ST.

FAUCHER & FILS

IMPORTATEURS ET MARCHANDS-FERRONNIERS

Bois et Garnitures de Voitures

Fournitures pour Carrossiers et Forgerons, telles que Fer en barres, Acier, Charbon de forge, Peintures, Vernis, etc.

Nos. 796 à 802, Rue Craig, MONTREAL.

Téléphone Main 576.

Tel. Bell Est 1746

Tel. Marché 1796

Therrien & Gareau

Marchands de

BOIS DE CONSTRUCTION

En gros et en Détail

1203, RUE STE-CATHERINE

Coin Ave. Papineau - MONTREAL.

Planches, Cadres, Moulures de toutes sortes.

COUTEAUX DE BOUCHERS
CELEBRE COUPELLERIE
DE LA MARQUE

"PEPPERCORN" DIAMOND

DE

JOHN WILSON

MARQUE DE COMMERCE

OUTILS



DE BOUCHERS

ture en gravois; coût probable \$3000. Propriétaire, Denis Demers; entrepreneurs, E. Peltier (718).

Rue Garnier, près de la rue Laurier, une maison formant un logement, 30 x 20, à un étage, en bois et brique; coût probable \$500. Propriétaire, Chs Boileau (719).

Rue Cu villier, près de la rue Ste-Catherine, une maison formant 3 logements, 21 x 34, à 3 étages, en brique, couverture en gravois; coût probable \$2000. Propriétaire, Félix Lange (720).

Rue Mentana, No 57, modifications à une maison; coût probable \$450. Propriétaire, Chs St-Pierre; entrepreneur, N. Brodeur (721).

Rue Sherbrooke, près de la rue Mance, une maison formant un logement, 26 x 75, à 2 étages, en pierre et brique; coût probable \$7500. Propriétaire, la succession Louis Tourville; entrepreneurs, Labrecque et Mercure (722).

Rue Peel, No 287, modifications à une maison; coût probable \$750. Propriétaire, C. H. Gould; entrepreneur, Geo. Roberts (723).

Rue Mansfield, No 79, modifications à une maison; coût probable \$900. Propriétaire, Mlle E. F. DeWitt; entrepreneur, Geo. Roberts (724).

Rue Mentana, près de la rue Rachel, une maison formant 2 logements, 25 de front, 32 en arrière x 38, à 2 étages, en bois et brique, couverture en gravois; coût probable \$2500. Propriétaire, Mde H. Patenaude; entrepreneur, Géd. Coursol (725).

Rue St Denis, No 142, modifications à une maison; coût probable \$300. Propriétaire, Dr A. Delisle (726).

Rue Mill, près de la rue St Etienne, une bâtisse formant un entrepôt pour abattoir, 116 x 128, à 5 étages, en brique, couverture en feutre et gravois; coût probable \$1000. Propriétaire, Davies Limited (727).

Rue Mill, près de la rue St-Etienne, une bâtisse pour le pouvoir moteur, 87 x 65, à un étage, en brique, couverture en feutre et gravois; coût probable \$3000. Propriétaire Davies Ltd (728).

Rue Mill, près de la rue St-Etienne, une manufacture, 97 x 82, à 4 étages, en brique, couverture en feutre et gravois; coût probable \$20,000. Propriétaire Davies Ltd (729).

Rue Mill, près de la rue St-Etienne, une bâtisse pour l'abatage, 128 x 50, à 1 étage, en brique, couverture en feutre et gravois; coût probable \$10,000. Propriétaire Davies Ltd. (730).

Rue Mill, près de la rue St-Etienne, une bâtisse formant un entrepôt, 64 x 48, à un étage, en bois et tôle; coût probable \$1,000. Propriétaire Davies Ltd. (731).

Rue Garnier, No 583, modifications à une maison; coût probable \$50. Propriétaire Jos. Plante (732).

Rue Chambord, près de la rue Laurier, une maison formant 3 logements, 25 x 40, à 3 étages, en bois et brique, couverture en gravois; coût probable \$2,800. Propriétaire D. Chartier (733).

Avenue Papineau, près de la rue Carrière, une maison formant un logement, 20 x 20, à un étage, en bois et brique, couverture en gravois; coût probable \$200. Propriétaire S. P. Labrie (734).

Rue Gauthier, près de la rue Gain, une maison formant 2 logements 23 x 36 à 2 étages, en bois et brique, couverture en gravois; coût probable \$1,800. Propriétaire Ferd. Sénécal (735).

Rue St-Hubert, No. 1563, une maison formant 2 logements, 25 x 34, à 2 étages, en brique, couverture en gravois;

coût probable \$1,200. Propriétaire J. E. de Montigny (736).

Avenue Mont-Royal, près de la rue Bréboeuf, une maison formant 2 logements, 26 x 50, à 3 étages, en bois et brique, couverture en gravois; coût probable \$6,500. Propriétaire Horm. Leduc; architecte Z. Trudel; entrepreneurs S. Baille & Cie (737).

Rue Marie-Anne, coin de la rue Marquette, un hangar, 20 x 10, à 2 étages, en bois et tôle; coût probable \$30. Propriétaire L. A. Lacombe (738).

Rue Sherbrooke, près de la rue Mançe, une bâtisse formant un logement et une écurie, 26 de front, à 2 étages, en brique; coût probable \$1,500. Propriétaire la succession Louis Tourville; entrepreneurs Labrecque & Mercure (739).

Rue St-Hubert, près de la rue Bélanger, une maison formant un logement et un magasin, 25 x 25, à un étage, en brique, couverture en papier; coût probable \$650. Propriétaire Dame Marie-Louise Racicot; entrepreneur Achille Valois (740).

Rue Frontenac, près de la rue Forsythe, une maison formant 3 logements, 22 x 40, à 3 étages, en bois et brique pressée, couverture en gravois; coût probable \$3,000. Propriétaire O. Christin (741).

Rue Bréboeuf No 372, modifications à une maison; coût probable \$20. Propriétaire Moise Martel (742).

Rue Rivard, près de l'avenue Mont-Royal, trois maisons formant 6 logements, 23.9 x 70 chacun, en pierre et brique, couverture en papier et gravois; coût probable \$8,000. Propriétaire, Nazaire Chartrand; entrepreneur, Hector Chartrand [743 à 745].

Bord du canal, près de la rue St-Etienne, une boutique pour le moulage, 297 x 63, à un étage, en brique; coût probable, \$25,000. Propriétaire Montreal Steel Works Ltd; entrepreneur John Quinlan, architectes Thos. Pringle & Son (746).

Rue Moreau, près de la rue Hochelaga, un hangar, 15 x 20, à un étage, en bois et tôle; coût probable \$20. Propriétaire Alph. Amesse (747).

Rue Berri No 1305, modifications à une maison; coût probable \$500. Propriétaire Hermas Majeau (748).

Rue de Montigny, No 1221, modifications à une maison; coût probable \$2,000. Propriétaire Laurent Pigeon (749).

Rue Bishop No 199, une maison formant 5 logements, 25.3 x 95.6, à 5 étages, en pierre de l'Indiana et brique; coût probable \$12,000. Propriétaire Mme C. A. Briggs; architecte C. A. Dufort; entrepreneur Geo. W. T. Nicholson (750).



Du 6 au 13 juin 1905

District de Montréal

Anthime Jolicoeur vs Amable Archambault.

Longueuil — Les lots 340-20 à 23, 340-15 à 23, 343-25.

Vente le 8 juin, à 11 h. a. m. à la porte de l'église paroissiale.

District d'Arthabaska

Andrew S. Johnson vs James E. Crawford.

Canton Leeds — La moitié nord-ouest

Grillages de Protection

POUR

Fenêtres de Manufactures
et d'Usines.

Fenêtres d'Ecoles

et d'Eglises

Fenêtres de Magasins et
de Sous-sol, et pour toutes
les bâtisses publiques.

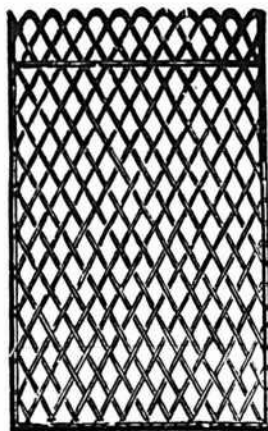

THE B. GREENING WIRE CO., Limited, Hamilton, Ont.
Montreal, Qué.

AU COMMERCE:

NOUS ajoutons constamment à notre outillage, les machines les plus récentes et les plus perfectionnées pour la fabrication de nos différentes lignes de **Matériel pour VOITURES et WAGONS**, et nous sollicitons un ordre d'essai de tous ceux qui n'ont pas eu en mains nos marchandises et par conséquent ne sont pas familiers avec l'excellence de fabrication et la haute qualité de bois, qui distinguent nos marchandises.

Moyeux, Rais, Jantes, Bobs, Timons, Brancards.

SARNIA HUB & SPOKE WORKS

J. S. LOUGHEAD & SON, — SARNIA, ONTARIO.



"LITTLE SHAVER"

Un ustensile de cuisine commode pour râper le chocolat, découper en tranches de petits légumes et des fruits. Se vend bien dans toutes les saisons, parce qu'il est toujours utile. Fait en bois dur. La lame en acier trempé à un tranchant affilé.

En vente chez les grands marchands des principales villes.

J. M. MAST M'F'G. CO.

LITITZ, Penna, U.S.A.

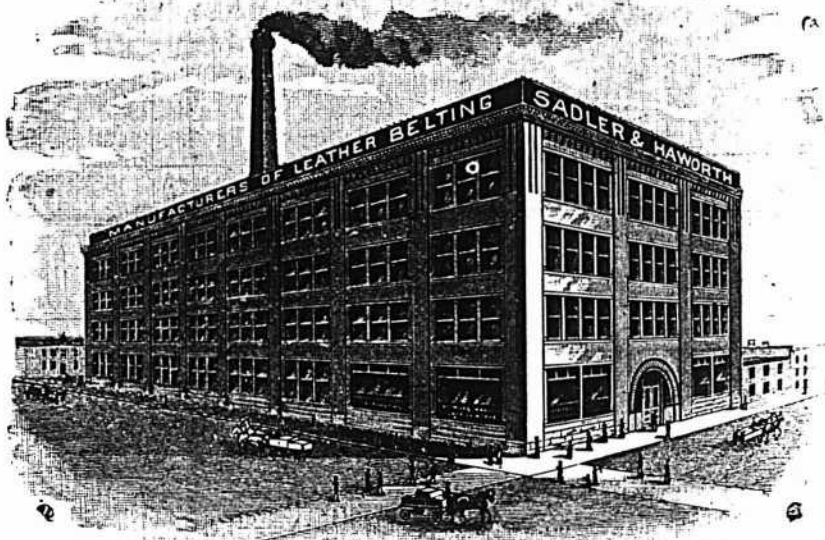

SADLER & HAWORTH, Manufacturiers de COURROIES EN
CUIR TANNE AU CHENE.

Marchands de Courroies en Caoutchouc et de Fournitures de toutes sortes pour Manufactures.

P.S.—Si votre fournisseur ne vend pas nos Courroies, adressez-vous directement à nous.

TORONTO: 9 Jordan St.

Coin William et Seigneurs, MONTREAL

du lot 6 du 1er rang, contenant 100 acres.

Vente le 7 juin, à 3 h. p.m. au bureau d'enregistrement à Inverness.

District de Montmagny

Ludger Laliberté vs Wilbrod T. Fournier.

St François — Le lot 50, avec bâtisses.

Vente le 7 juin, à 10 h. a.m. à la porte de l'église paroissiale.

J. B. N. Berthel vs F. X. Lamarre.

St-Valier — La moitié indivise du lot 53, avec bâtisses.

Vente le 8 juin, à 10 h. a.m. à la porte de l'église paroissiale.

District de Pontiac

Joseph Boyden vs James McGregor.

Ville-Marie — Les lots 3 à 9 1-2 S. de 10 pt 20, avec bâtisses.

Vente le 8 juin, à 10 h. a. m., au bureau d'enregistrement à Ville-Marie.

District de Québec

Louis Marois vs Louis Bureau.

St-Augustin — La partie du lot 246, avec bâtisses.

Vente le 9 juin, à 11 h. a. m., à la porte de l'église paroissiale.

District de Richelieu

Mlle Mathilde Burk vs Victor Burk.

St-Guillaume d'Upton — Les lots 170 et 171 avec bâtisses.

Vente le 6 juin, à 10 h. a. m., à la porte de l'église paroissiale.

District de Rimouski

La Cie Chs. A. Paquet vs Joseph Vaillancourt.

Notre-Dame de l'Assomption de McNider — Le lot 244, avec bâtisses.

Vente le 6 juin, à 10 h. a.m., à la porte de l'église paroissiale.

District de St-François

La Banque des Canstons de l'Est vs E. R. Whitney et al.

Magog — Les lots 10-10a, 10 b, 10c, 420-420a, 420b, 420c, 420d, 418-418a, 418b, 418c, 419-419a à 419 b, 419p, 419n et le lot 1393 avec bâtisses.

Vente le 6 juin à 10 h. a. m. à la porte de l'église paroissiale.

PROVINCE DE QUEBEC

COUR SUPERIEURE

ACTIONS.

Défendeurs	Demandeurs	Montants
Beloeil		
Cor Village	Beloeil . C. Choquette	2e cl.
La Minerve		
Sauriol, A.	J. E. Perreault	106
Montréal		
Bradsky, I.	H. Berman	2e cl.
Blanchard, W.	A. Tyler	100
Bradbury Geo. & Co.	W. B. Lambe.	1e cl.
Cheney, W. H.	J. F. Howard	300
Cité de Montréal.	A. M. Rutenberg	250
Cité de Montréal	A. Sommer	1000
Congrèau, M.	P. Giroux	555
Can. Ry.	Dame G. Cannarozza	5000
Can. Ry.	Germacco Riccio	4000
Can. Ry.	Dame C. Berarducci	5000
Dickson, W. A.	Elliot Mfg Co.	108
Ethier, Dame S.	P. St Denis	155
Hersorn, M.	J. Castelli	250
Lacoste, J.	J. Parizeau	400
Laur. Engine Co.	L. M. Lymbert.	789
Laur. Engine Co.	E. Desjardins	100
Lyautey	C. T. Williams	1e cl.

Demandez à votre Marchand de Gros

LES TOLES GALVANISEES

Marque

GILBERTSON'S



COMET

Les personnes qui se servent de cette marque trouvent qu'il n'y en pas de meilleure, et elles aiment particulièrement son bas prix. Faits-en l'essai, chaque feuille est garantie.

W. Gilbertson & Co., Limited,
Fabricants:
Pontardawe, South Wales.

C. H. LETOURNEUX, Président
JOS. LETOURNEUX, Vice-Président
N. MARIEN, S.-Trésorier

Letourneux, Fils & Cie,
LIMITEE

IMPORTATEURS DE

FERRONNERIES

1645 RUE NOTRE-DAME

MONTREAL.

Laurence & Robitaille

MARCHANDS DE

Bois de Sciage et de Charpente

BUREAU ET CLOS

Coin des rues Craig et St-Denis

Bell Tél., Main 1488. MONTREAL

Tél. des Marchands, 804.

CLOS AU CANAL

Coin des rues William et Richmond

Bell Tél., Main 3844



THE BEST MADE

FOSTER'S STANDARD POT

Poreux et Bon Marché

Ordres Pressés

En Pots à Fleurs, Vases à Fougères, Soucoupes, etc., remplis le jour de leur réception,

Les assortiments No 1 et No 2 à \$5-10 et \$1.15 respectivement sont bons à acheter. La perte est éliminée.

The FOSTER POTTERY CO.,
HAMILTON. Limited.

Montreal St. Ry.	F. Lamarche	1000
Montreal Dressed Meat Co.	M. Golden.	1999
Montreal St. Ry.	M. Marks	100
Michaud Dame E.	O. Moreau	1e cl.
Olier M. M.	E. Côté	399
Pigeon, A. P.	G. Maillet [dom.]	2000
Poitras, H.	P. A. Gagnon	257
Palmer, W. H.	A. L. Dupont	173
Piché, R. G.	Sun Life Ass. Co.	2e cl.
Rabeau, A.	M. Tessier	1999
Simpson, T. S.	Delle M. Burritt	5630
Salhani, A.	E. G. Place	217
Séguin, J. A.	J. M. Wilson	130
White James	W. May	200
Wing Song Kee	Fong Hong	500

Napierreville

Blais, H.	A. Prud'homme	150
Sainte-Cunégonde		
Brown, J.	R. M. St Onge	157
Saint-Henri		
Forgues, H.	Dame M. Ethier	1240
St-Louis		
Nadon, E.	J. Nadon	1e cl.
Saint-Laurent		
Gauthier, F. L.	Damé H. Racicot	2e cl.
St Onge		
Tremblay J. A.	L. Graedlinger	180

COUR SUPERIEURE

JUGEMENTS RENDUS

Défendeurs	Demandeurs	Montants
Absents		
Vaughan	Dame ve E. Barcelo.	200
Lac au Sable		
Bourget, J. A.	D. Lapierre	202
Laval Park		
Lavoie, F.	Dame E. Goldman	134

Montréal

Binder, T.	L. Wisinainer	120
Barcelo, E.	Dame E. B. Vaughan	200
Brown, J.	J. H. R. Morin	150
Bourassa, E.	Dame E. Dupuis	170
Dickson, J. A. W.	A. Orsali	394
Denis, F.	Le Roi	200
Frechette, J. E.	A. Mendelsohn	225
Gault Bros.	Austin Dare	40
Heagerton, Art.	Le Roi	150
Higgin, B.	L. Larue	117
Jobin, A.	Jas. Kyle	355
Marcotte, Jos.	M. K. Laflamme	692
McIntosh	Dame F. R. E. Rochon	30
Sauriol, E.	Le Roi	250
Smith, G. C.	E. Smith	300
Tremblay, A.	Dame D. Ray	30
Wood, J. B.	E. C. P. Guy	500
Whiteford, R. A. P.	J. Beardwood	143
Watson, Jos.	J. H. Handen	135

Sainte-Cunégonde

Martineau, G. T.	D. Crawford	155
Saint-Jean		
Cane, John	A. Masson	238
Westmount		
Cornell, W. H.	Hon. T. E. Gilman	195

COUR DE CIRCUIT

JUGEMENTS RENDUS

Défendeurs	Demandeurs	Montants
Drummondville		
Gissonnette, J.	A. Dufort	15
La Baie		
Veilleux, L.	L. Gravel	54
Lachine		
Sauriol, H.	D. E. Hughes	16

Montréal

Austin, F.	M. Margolesse	21
Aubert, J.	F. X. Chadillon	17
Brown, A. J.	F. Bonhomme	99
Bienvenu, A.	F. A. Langlois	50
Bouge, F.	L. Yelin	6
Benning, A.	H. Levitt	6
Brazeau, O.	M. Spiers	6
Clément, E.	A. Bertin	6
Champagne, M.	B. Gelblce	5
Dubois, A.	A. Deschamps	12
Davis, Thos.	J. A. St Julien	59
Demers, L.	O. Lapierre	10
Fink, M.	F. Pecher	9
Finn, J.	Berliner Gram.	26
Grolean, F.	A. Merrill	55
Godin, J.	A. Deschamps	12
Haight, E.	D. Legault	8
Hennegon, J.	P. Durocher	11
Johnston, H. L.	J. H. Beaudin	30
Jolicoeur, Z.	F. Coursol	22
Lamieur, J. P.	H. Trudeau	16
Lafrance, V.	N. Masson	6
Lafrance, Jos.	Berliner Gram.	9
Latour, C.	F. Lefils	25
Lanthier, A.	J. H. Lalonde	12
Lahaie, P.	M. Raphaelovitch	79
Lefort, H.	A. Germain	24
Lanthier, E.	A. Christie	7
Lawson, J.	J. Brown	52
Metivier, L. D.	The Wins Mfg.	11
Migneault, A.	A. Bertin	8
Moreau, O.	J. Kelgour	12
O'Neill, W.	C. Pangloru	80
Pepin, A.	O. Lapierre	10
Perreault, M.	W. Thibault	15
Powers, E. C.	L. Rolin	16
Pascal, H.	H. Fortier	6
Piché, J.	B. Rigler	38
Porter, W.	J. Korb	11
Riopelle, E.	W. Broldy	24
Roberge, R.	W. Singer	13
Rosenberg, L.	A. Pilon	10
Richard, J.	L. A. Simon	25
Seed, S.	J. Z. Goulet	16
St Germain, N.	L. Brazeau	8
Sigouin, T.	F. Legault	19
Therrien, E.	J. Gadoury	9
Taylor, J. M.	D. Crawford	68
Verette, F.	A. Bertin	14
Villeneuve, G.	G. Beauvais	21
Watt, E.	Delle J. Cunin	16

Notre-Dame de Grâces

Prud'homme, T.	S. Craig	61
----------------	----------	----

Québec

Robitaille, L. A.	G. Bertrand	6
-------------------	-------------	---

Sainte-Anne de Bellevue

Pilon, J.	J. A. Aumais	16
-----------	--------------	----

Sainte-Cunégonde

Summer, H.	P. McCormick	21
------------	--------------	----

Saint-Henri

Lavergne, J.	G. Bertrand	11
--------------	-------------	----

Drolet, A.	H. Montpetit	9
------------	--------------	---

Lemay, A.	A. Pilon	20
-----------	----------	----

St-Louis

Pepin, A.	C. T. Jetté	7
-----------	-------------	---

Villeray

Pressault, J. B.	F. Legault	12
------------------	------------	----

Westmount

Mouson, J.	C. E. Roy	88
------------	-----------	----

Dickson, W. A.	Thos. Davidson	16
----------------	----------------	----

A LOUER

A louer pour le 1er mai 1905, tout l'étage au-dessus des bureaux du "PRIX COURANT", au numéro 25 de la rue Saint-Gabriel.

Une bonne annonce vend des marchandises aujourd'hui et vous fait une bonne réputation pour demain.

T. PREFONTAINE & CIE, Ltee

BOIS DE SCIAGE ET DE CHARPENTE

Bois Franco préparé pour planchers

Concave, percé et coupé, prêt à poser

Bureau: Angle des rues Napoleon et Tracey

Cours a bois: Le long du Canal Lachine

Des deux côtés

STE-CUNEGONDE

Spécialité: Bois préparé de toutes manières et passé à la chaudière sur demande. Pin, Epinette et Bois Franc, Clapboard et Bardeaux, Poteaux, Piquets - Cotonnier, Chêne, Merisier, Krable.

Tel. Bell Main 3951

Tel. M. 1381

JOHN M. POWER

Marchand de Bois en Gros

209, Rue des Commissaires

MONTREAL.

BOIS DE SCIAGE,

BOIS DE CHARPENTE,

BOIS FRANC,

Assortiment Général.

Demandez nos Prix. Tél. Bell Main 399.

TEL. BELL EST 244. TEL. DES MARCHANDS 244.

LYMBURNER & MATHEWS

Ingenieurs et Machinistes

FABRICANTS D'EMPORTE - PIECES

Mouleurs, Finisseurs enculvre et Plaqueurs

1957 et 1959 Rue Ste-Catherine

MONTREAL

Pas de Commande trop forte pour notre capacité de production...

Pas de Commande trop petite pour recevoir notre meilleure attention.

Fabriqués au Canada

Foundry Facings, Plombagine de Ceylan et Fournitures de Fonderie...

Nous avons tout ce qui s'emploie dans une fonderie et lorsque vous serez à la veille d'acheter, écrivez à

THE

Hamilton Faeing Mill Co.,

LIMITED.

HAMILTON, Ont.

PROCEDE ELECTRIQUE POUR LA MANUFACTURE DE LA TOURBE

Un procédé électrique, pour le traitement de la tourbe a été récemment adopté en Angleterre aux usines Johnson et Phillips. La tourbe est transformée en un combustible dur qui convient bien pour brûler sous des chaudières.

L'opération, dit-on, dure deux heures et demie et le combustible obtenu est moins que la houille ordinaire. Il a un pouvoir calorifique élevé et produit à peine un peu de fumée. Une vaste usine sera sous peu installée en Irlande et elle donne de bons résultats. On aura fait un pas important dans l'utilisation de la tourbe comme combustible dans les meilleures conditions.

Dans le procédé dont nous parlons la tourbe, à son arrivée des tambours est placée dans des cylindres, animés d'un mouvement de rotation à grande vitesse et bien pressée, tandis qu'un système de ventilateurs chasse l'humidité qui forme les 80 pour cent de la masse totale.

Une paire d'électrodes est placée dans les cylindres et reliée à une dynamo. La masse constituée par la tourbe complète le circuit entre les électrodes. La résistance offerte par la tourbe au passage du courant donne naissance à une chaleur considérable qui désagrège complètement la tourbe et la pulvérise sans lui faire perdre aucune de ses propriétés. Pour augmenter la conductibilité de certaines sortes de tourbe on y ajoute certains produits chimiques.

Après cette opération, la tourbe est soumise à un pétrissage mécanique qui lui donne une consistance plastique de sorte qu'elle peut prendre toute forme qu'on désire lui donner. De là, elle passe sous une presse automatique qui la débite en briquettes.

La tourbe est alors prête pour l'usage et on la met en magasin. Il est à remarquer que, bien que le passage du courant électrique à travers la tourbe en présence de la chaleur, les résultats obtenus de cette manière sont tout-à-fait différents de ceux qu'une autre méthode de chauffage produirait. Quand on chauffe la tourbe par le feu, ses particules se séparent leurs différents éléments constitutifs, tandis que le chauffage par l'électricité désagrège les particules, rendant libre leur matière cellulaire, qui est distribuée dans la masse et non pas la tourbe. Toutes les particules sont donc dans des conditions convenables pour la combustion.

Afin d'obtenir un matériel qui se laisse plus longtemps sous l'influence de ce courant électrique la tourbe est agglomérée.

La masse est protégée du contact avec l'air par une fermeture hermétique.

on la traite par une solution adhésive afin d'unir entre elles toutes les particules. Des expériences avec ce procédé ont été faites sur une vaste échelle et moyennant de grosses dépenses; ce procédé a été, dit-on, grandement amélioré dans ses détails, et peut maintenant recevoir une application commerciale. — [Scientific American].

BATEAUX GLISSANT SUR UNE COUCHE D'AIR

Un fermier de North McGregor, Iowa, est arrivé à New-York, il y a un mois, et a déjà convaincu un groupe de capitalistes que ses principes pour la construction de toutes sortes d'embarcations destinées à aller sur l'eau amèneront une révolution dans la construction des chaloupes, navires et vaisseaux de guerre. Il prétend que les canots munis d'un moteur à huile de naphte à haut pouvoir, construits d'après ses plans, atteindront une vitesse de 35 milles à l'heure et que les contre-torpilleurs d'une force de 8,000 chevaux et d'un déplacement ordinaire pourront faire au moins 55 milles à l'heure.

Ce fermier inventeur se nomme William B. Motherall. Bien qu'il n'ait guère fréquenté l'école que pendant un an, il a toujours étudié assidûment les hautes mathématiques. Il conçut l'idée d'interposer entre l'eau et le bateau une couche d'air sur laquelle celui-ci glisserait.

Il hypothéqua sa ferme et construisit une embarcation munie de tuyaux à air partant du sommet et aboutissant au fond du bateau, tous tournés vers la poupe. Il adjoignit à la machine une pompe de compression qui refoule l'air dans les ouvertures. Après avoir atteint une vitesse de neuf milles à l'heure, il s'aperçut avec surprise que l'emploi de la pompe n'était plus nécessaire, et que l'air était aspiré de haut en bas sous le fond de l'embarcation. Celle-ci glissait presque à la surface de l'eau.

Après treize ans d'essais, il prit un brevet d'invention pour sa découverte.

Son frère, Samuel Motherall, qui demeure à New-York, 271, 122e rue Ouest, parvint à intéresser des capitalistes à son invention. Tous les deux passèrent trois semaines dans les ateliers Egan, près le Highbridge, où ils ont travaillé à leur modèle, qui fut lancé le jour du 50e anniversaire de la naissance de Wilham.

Mon canot, dit Motherall, a une longueur de 34 pieds et une largeur de 6 pieds et, avec un moteur d'une force de sept chevaux et deux hommes, il aura un déplacement de 1500 livres. Il fera de 16 à 20 milles à l'heure. Un canot d'une vitesse ordinaire, ayant un moteur, sept chevaux, fait de huit et demi à douze milles à l'heure. Avec une force de qua-

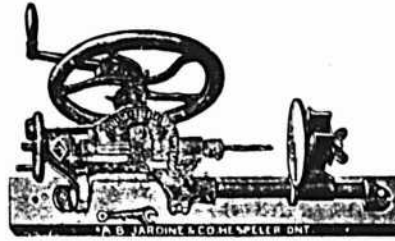

Les Machines à forer, actionnées par la main

.. DE ..

JARDINE

sont faites pour répondre aux besoins du forgeron. Elles fonctionnent aisément, sont commodes et durables.

A. B. JARDINE & CO.
HESPELER, ONT.

QUEBEC STEAMSHIP CO.

LIMITÉE.

ST. LAWRENCE LINE.

SS. "CAMPANA"

1700 Tonnes.

PARTIRA DE MONTREAL

(Quai Victoria.)

Les LUNDIS, 5 et 19 JUIN,

A 2 HEURES P. M.

et ensuite le lundi toutes les deux semaines durant la saison; départ de Québec le jour suivant à midi pour

Pointe aux Pères, Bassin de Gaspé, Malbaie, Percé, Cap Cove, Grande Rivière, Summerside, Charlottetown et Picton.

Excellentes commodités pour passagers. Aucune cargaison n'est reçue après-midi, le jour du départ.

Pour fret, passage et salons, s'adresser à

J. G. BROCK & CO. AGENTS,

211, Rue des Commissaires, Montréal.

L. R. MONTBRIAND,

Architecte et Mesureur,

No 230 rue St-André,

Montréal.

The John Morrow Machine Screw Co., Ltd.

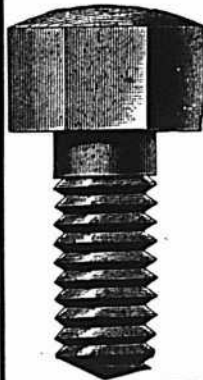

Vis à grosses têtes. Vis à demeure. Vis spéciales fraisées. Tenons pour engins, etc.

Ecrous découpés à froid dans toutes les variétés de finition.

INGERSOLL, ONT.

torze chevaux, je ferai au moins 26 milles, et avec 24 chevaux, j'arriverai au moins à 35 milles.

" Mes principes peuvent être appliqués aux navires de guerre et à toute embarcation destinée à naviguer sur mer. Les contre-torpilleurs pourraient faire 60 milles à l'heure avec un tirant d'eau de deux pieds." [Chicago Chronicle].

AVERTISSEUR DE LA PRESENCE DES GAZ D'ECLAIRAGE OU DE GRISOU

Note de MM. Hauger et Prescheux

Cet appareil se compose d'une balance de précision très sensible portant à l'une des extrémités du fléau un récipient contenant de l'air normal, équilibré à l'autre extrémité par un plateau de même surface lorsque l'air ambiant est dans les conditions normales de respirabilité.

Si l'air change de composition, sa densité se modifie suivant la proportion de gaz mélangée.

Dans ce cas, l'air contenu dans le récipient étant invariable, parce que son étanchéité absolue empêche l'intrusion du mélange à l'intérieur, l'équilibre se trouve rompu.

Si les éléments étrangers sont plus légers que l'air, le récipient entraîne le fléau dans le sens de sa chute, et inversement quand le mélange est plus dense; l'instrument ainsi influencé, en cas de danger, plonge une aiguille dans un godet de mercure et forme un circuit électrique actionnant une sonnerie ou tout autre appareil, même à distance, ce qui, pour les mines, peut être d'une grande utilité, et pour les locaux privés, peut à volonté mouvoir un déclenchement ouvrant un châssis de fenêtre et provoquer de façon automatique, simplement l'avertissement de la sonnerie ou l'aération par châssis mobile et sonnerie simultanée.

L'aiguille, réglable à volonté, peut ainsi donner le degré de sensibilité que l'on veut obtenir suivant la proportion du mélange.

Pour neutraliser les influences atmosphériques de pression et de température, nous avons établi sur le fléau deux compensateurs, l'un corrigeant les variations de pression, composé d'un anéroïde agissant sur un levier multiplicateur, déplaçant longitudinalement une tige mobile [cavalier glissant sur un fil].

Les influences thermiques sont compensées par une spirale bi-métallique actionnant de même un levier et agissant de même manière sur un cavalier mobile. Ces instruments, réglés sous cloche et en étuve, sont ainsi invariables aux diverses pressions et températures.

**BANQUE PROVINCIALE
DU CANADA**

BUREAU PRINCIPAL
No 9 Place d'Armes . . . MONTREAL

BUREAU D'ADMINISTRATION
Monsieur G. N. DUCHARME, Président
Capitaliste de Montréal.
Monsieur G. B. BURLAND, Vice-Président
Industriel de Montréal.
L'Hon. LOUIS BEAUBIER, Directeur
Ex-Ministre de l'Agriculture.
Monsieur H. LAPORTE, Directeur
De l'Épicerie en Gros Laporte, Martin & Co
Monsieur S. CARSLÉY, Directeur
Propriétaire de la maison "Carsley," Montréal.
M. Tancredi Bionvenu, - - Gérant-Général
M. Ernest Brunel, - - - Assistant-Gérant
M. A. S. Hamelin, - - - - - Auditeur

SUCCURSALES :

MONTREAL : 316 Rachel, (coin St-Hubert) ; 271 Roy (St-Louis de France) ; 1138 Ontario, coin Paquet ; Magasin Carsley ; Abattoirs de l'Est, rue Frontenac.
Berthierville, P. Q. ; D'Isradil, P. Q. ; St. Anselme, P. Q.
Terrebonne, P. Q. ; St. Guillaume d'Upton, P. Q.
Pierreville, P. Q. ; Valleyfield, P. Q. ; Ste-Scholastique, P. Q.
Hull, P. Q.

Bureau des Commissaires-Consueurs

Sir ALEXANDRE LACOSTE, Président
Juge en Chef de la Cour du Banc du Roi.
M. le Dr E. P. LACHAPPELLE, Vice-Président
Honorables ALFRED A. THIBAudeau, Sénateur,
(de la maison Thibaudeau, Frères de Montréal.)
Honorables LOMER GOUIN, Ministre des Travaux Publics
de la Province de Québec.
Dr A. A. BERNARD et L'hon JEAN GIROUARD,
Conseiller Législatif

DEPARTEMENT D'ÉPARGNES.

Emission de certificats de dépôts spéciaux à un taux d'intérêt s'élevant graduellement jusqu'à 4 p.c. l'an suivant termes, intérêt de 3% l'an, payé sur dépôts payables à demande.

ALEX. DESMARTEAU

Successeur de Charles Desmarteau,

COMPTABLE, AUDITEUR,
LIQUIDATEUR DE FAILLITES

Commissaire pour Québec et Ontario.

Bureaux, 1598 et 1608 rue Notre-Dame,

Montréal.

J. CHARTRAND, P. L. TURGEON

CHARTRAND & TURGEON

COMPTABLES

Réglement de difficultés entre débiteurs et créanciers

180, rue Saint-Jacques, Montréal.

Tél. Bell Main 2638 Tel. Marchands 64

EMILE JOSEPH, L. L. B.

AVOCAT

210 NEW YORK LIFE BLDG

11, Place d'Armes, MONTREAL.

Tel. Bell, Main 1787.

SOYEZ VIGILANT!

Les bonnes annonces sont comme les costumes faits sur mesure par le tailleur. Les annonces faites à-la-diabie sont généralement écrites précipitamment, sans considération pour la valeur de l'espace ou les résultats à obtenir. Mesurez l'objet à annoncer sous toutes ses faces, notez tous les points de nature à faire impression sur telle ou telle personne. Avec ces mesures en votre possession, vous serez à même de bâtir l'annonce qui créera une impression.

LA PRODUCTION ET LA CONSOMMATION DU CUIVRE

En dix ans, la production du cuivre a plus que doublé; en 1894 elle était de 324,405 tonnes, pour passer en 1904 à 652,522 tonnes, et l'augmentation de 1904 sur 1903 représente 12,3-4 pour cent environ.

Quant à la consommation, elle a dépassé ces chiffres de plus de 30,000 tonnes pour 1904.

Voici un tableau comparatif des deux dernières années pour les principaux pays consommateurs :

	1903	1904
Allemagne	116,318	146,006
France	52,789	64,234
Angleterre	110,766	133,280
Amérique du Nord	241,071	214,285
Autriche-Hongrie	21,122	26,366
Russie	24,633	29,624
Italie	10,987	18,162
Asie		38,175
Divers		13,500
Total	683,632	683,632

Depuis une année, la Chine a pour ainsi dire quadruplé ses demandes qui étaient antérieurement de 8 à 40,000 tonnes.

D'autre part, le rôle du Japon comme pays producteur prend chaque jour de l'importance. Il a fourni en 1900 25,000 tonnes. Il occupe actuellement sur le marché mondial la quatrième place, après les Etats-Unis, l'Espagne et le Chili.

Ses mines donnent des pyrites dont la teneur varie entre 9 et 19 pour cent. Le minerai est travaillé sur place. Le cuivre raffiné est généralement employé dans le pays. Il n'en a pas moins exporté pour plus de 6 à 7 millions de dollars.

PEUT-ON AUGMENTER LA TENEUR DU LAIT EN MATIERES GRASSES PAR L'ALIMENTATION DES ANIMAUX

La station de recherches agricoles, annexée à l'Université Cornell (Etat de New-York), vient de publier les résultats d'une expérience de quatre ans ayant pour but de résoudre la question publiée en tête de cet article.

Ces résultats sont des plus intéressants et peuvent être résumés comme suit :

Des animaux habitués à un régime déficient et très pauvre, recevant ensuite pendant deux ans une alimentation rationnelle, riche en matières albuminoïdes, ont donné pendant cette période du lait dont la teneur en matières grasses dépasse de 1-4 d'unité la teneur primitive, ce qui correspond à une augmentation de 6%. De plus, la production totale de lait et de beurre fut doublée.

Ce résultat a été obtenu non par une alimentation d'une richesse et d'un prix exagérés, mais par un rationnement lais-

THE SOVEREIGN BANK of Canada

Incorporée par Acte du Parlement.

CAPITAL AUTORISÉ, - - \$2,000,000.00
CAPITAL SOUSCRIT, - - 1,300,000.00

(Souscrit en entier à 25 p. c. de prime.)

Président : H. S. HOLT. Gérant Général : D. M. STEWART

Succursales :

ONTARIO	QUEBEC
Amherstburg,	Ottawa,
Aylmer,	Perth,
Belmont,	St. Catharines,
Burks Falls,	Stirling,
Claremont,	Stouffville,
Clinton,	Toronto,
Crediton,	Unionville,
Exeter,	HARVARD,
Harrow,	Prellighsburg,
Havelock,	Montréal,
Markham,	Montréal Ouest.
Millerton,	Stanbridge East,
Mount Albert,	Sutton,
Newmarket,	Waterloo,

Banquiers et Correspondants

J. P. MORGAN & Co.,	New York
THE STANDARD TRUST COMPANY,	
THE NATIONAL BANK OF COMMERCE	
THE COMMERCIAL NATIONAL BANK	Chicago
J. S. MORGAN & Co.,	Londres
DRESDNER BANK,	
MORGAN, HARRIS & Co.,	Paris
DRESDNER BANK,	Berlin

R. WILSON SMITH

COURTIER en DEBENTURES

Débetures Municipales, des Gouvernements et des Chemins de Fer, achetées et vendues. Débetures de premier ordre pour placements de fonds en fidéi-dépôts, toujours en mains.

GUARDIAN BUILDING,

160, rue Saint-Jacques, - - Montréal.

UBALDE GARAND, TANCRÈDE D. TERROUX

GARAND, TERROUX & CIE.,

BANQUIERS ET COURTIER

116 Rue St-Jacques, MONTREAL

Effets de commerce achetés. Traités émises sur toutes les parties de l'Europe et de l'Amérique. Traités des pays étrangers encaissés aux taux les plus bas. Intérêt alloué sur dépôts. Affaires traitées par correspondance

THE MOLSONS BANK

Incorporée par acte du Parlement en 1855.

BUREAU PRINCIPAL - - - - - MONTREAL

Capital Payé..... 3,000,000.00
Fond de Réserve..... 3,000,000.00

BUREAU DE DIRECTION.

WM. MOLSON MACPHERSON, Président. S. H. EWING, Vice-Président. W. M. Ramsay J. P. CHISHOLM, H. MARKLAND MOLSON Ld. Col. F. O. HENSHAW, Wm. C. M. JAMES ELLIOT, Gerant Général.

A. D. DURNFORD, Inspecteur en Chef et Surintendant des Succursales.
W. H. DRAPER, Inspecteur H. LOCKWOOD, J. ASH

SUCCURSALES : Alvinston, O. Amherst, O. Arthabaska, Q. Aylmer, O. Brookville, O. Albany, O. Chateaufort, O. Chicoutimi, O. Clinton, O. Exeter, O. Frankford, O. Fraserville, Q. Harcourt, O. Hensall, O. Highgate, O. Iroquois, O. Kingston, O. Knowlton, Q. London, O. Mesford, O. Montréal, Q. Sainte Catherine, Montréal, Montréal Market & St. Place Jacques-Cartier, Morrisburg, O. Norwich, O. O. Owen Sound, O. Port Arthur, O. Québec, O. St. John, B. C., Ridgetown, O. Simons, O. Smith's Falls, O. Sorel, St. Mary's O. Q., Ste-Thérèse de la Rivière, O. St. Thomas, O., Toronto, O., Toronto Junc., O., Windsor, O., Vancouver, B. C., Victoria, Q., Wales, O., Welland, O., Winnipeg, Man., Woodstock, O.
AGENCES à Londres, Paris, Berlin et dans les principales villes du monde.
Emission de Lettres de Crédit pour le commerce et les circulaires pour voyageurs.
Attention sérieuse apportée aux Collections.

BANQUE DE MONTREAL

FONDEE EN 1817
 CONSTITUEE PAR ACTE DU PARLEMENT
Capital tout payé 14,000,000.00
Fonds de Réserve 10,000,000.00
Profits non Partagés 665 166.41

BUREAU PRINCIPAL: MONTREAL
BUREAU DES DIRECTEURS

LE TRÈS HON. LORD STRATHCONA AND
 MOUNT ROYAL, G.O.M.G., Président
 SIR G. A. DRUMMOND, K.C.M.G., Vice-Président
 A. T. Paterson, Ecr., Hon. Robt. Mackay
 R. B. Angus, Ecr., Sir W. O. Macdonald
 Edward B. Greenhields, Ecr., R. Q. Reid, Ecr.,
 James Ross, Ecr.,

E. S. Clouston, — Gérant Général.
 A. Macnair, Inspecteur chef et Surint des Succursales.
 H. V. Meredith, Asst. Gérant Général et Gérant à Montréal
 F. W. Taylor, Asst. Inspecteur, Montréal
 F. J. Hunter, Asst. Inspecteur, Winnipeg

SUCCURSALES EN CANADA
 MONTREAL.—C. W. Dean, Ass't. Gérant.

Province d'Ontario:
 Almonte, Sarala, Sydney, N. E.
 Belleville, Stratford, York, N. E.
 Brantford, St. Marys, **Manitoba**
 Brandon, Man. Gretna,
 Brockville, Toronto, **Portage La Prairie**
 Chatham, do rue Yonge, Winnipeg, Man.
 Collingwood, Wallsburg, **Territoires, N. O.**
 Cornwall, **Prov. Québec:** Calgary, Alberta
 Deseronto, Montréal, Edmonton,
 Ft. William, do Ave Papineau, Indian Head, Ass.
 Goderich, do Pte St-Charles, Lethbridge Alberta
 Guelph, do rue Seigneurs, Raymond
 Hamilton, do West End, Regina, Ass'a.
 do Westmount
 Québec,
 Sherman Ave
Colombie Ang.
 Kingston, **Prop. Maritimes:** Armstrong,
 Lindsay, Chatham, N. B., Greenwood,
 London, Fredericton, N. B., Kelowna,
 Ottawa, Moncton, N. B., Nelson,
 Paris, St-Jean, N. B., New Denver,
 Perth, Amherst, N. E. New Westminster
 Peterboro, Glace Bay, N. E. Rossland,
 Picton, Halifax, N. E. Vancouver
 Vernon,
 Victoria

ILE DE TERRENEUVE
 St. John et Birchby Cove, Bay of Islands.

DANS LA GRANDE-BRETAGNE
 Londres.—Banque de Montréal 22 Archburch Lane E. G.
 ALEXANDER LANG, Gérant.

AUX ETATS-UNIS
 New-York—R. Y. Hedden et J. M. Great, agents, 59 Wall St
 Chicago—Banque de Montréal, J. W. de O. O'Grady, Gérant
 Spokane, Wash.—Banque de Montréal.

BANQUIERS DANS LA GRANDE-BRETAGNE
 Londres—Banque d'Angleterre, The Union Bank of London,
 et Smith's Bank Ltd.
 The London and Westminster Bank, The National
 Provincial Bank of England.
 Liverpool—The Bank of Liverpool, Ltd.
 Ecosse—The British Linen Company Bank et succursales.

BANQUIERS AUX ETATS-UNIS
 New-York—The National City Bank,
 The Bank of New-York, N. B. A.
 The National Bank of Commerce à N. Y.
 Boston—The Merchants National Bank,
 J. B. Moors & Co.
 Buffalo—The Marine Bank
 San Francisco—The First National Bank,
 The Anglo-Californian Bank, Ltd.

BANQUE DE SAINT-HYACINTHE

Bureau Principal: St-Hyacinthe, P. Q.
CAPITAL PAYE \$329,465
RESERVE 75 000

DIRECTEURS:
 G. G. DESSAULLES, Président.
 J. R. BRILLON, Vice-Président.
 L. P. MORIN, V. B. SICOTTE,
 Dr E. OSTIGUY, EUSEBE MORIN,
 JOS. MORIN,
 W. A. MOREAU, L. F. PHILIE,
 Caissier. Inspecteur.

Succursales:
 Drummondville, H. St-Amant, Gérant.
 S. Cassare, M. N. Jarry, gérant.
 Farnham, J. M. Bélanger, gérant.
 Ierville, J. F. Moreau, pro-gérant.
 L'Assomption, H. V. Jarry, gérant.
 Correspondants:—Canada: Eastern Townships
 Bank et ses succursales. Etats-Unis: New-York,
 The First National Bank, Ladenburg, Thalman &
 Co.; Boston: Merchants National Bank.

Arthur W. Wilks J. Wilfrid Michaud
WILKS & MICHAUD,
 Comptables, Auditeurs, Commissaires pour
 toutes les provinces.
 Regles d'affaires de Faillites.
 211 et 212 Batière Banque des Marchands
 Téléphone Main 425 MONTREAL

sant un résultat économique profitable et tel qu'on en rencontre dans nos bonnes étables.

Les auteurs développent comme suit, les raisons pour lesquelles cette expérience a été instituée:

De toutes les questions, disent-ils, qui se rapportent à la production et à la composition du lait, aucune n'a été plus agité et plus discutée que l'influence que l'alimentation peut exercer sur la teneur en matières grasses du lait.

Les résultats de l'expérimentation sont sous ce rapport en contradiction avec l'opinion généralement admise des cultivateurs et des laitiers.

Les expérimentateurs affirment que l'alimentation n'a guère d'influence sur la composition du lait, alors que de tout temps les laitiers ont admis que l'alimentation peut exercer une influence directe et puissante sur la richesse du lait en matières grasses.

Demande-t-on aux cultivateurs s'ils sont à même d'augmenter la richesse du lait par l'alimentation, quatre-vingt dix-neuf sur cent répondent affirmativement sans la moindre hésitation et beaucoup ajoutent qu'ils en ont eu la preuve à maintes reprises.

Depuis quelques années un assez grand nombre d'expérimentateurs ont vainement tenté d'obtenir le même résultat.

Dans un avis récent et officiel adressé aux cultivateurs des Etats-Unis d'Amérique, on avait résumé les résultats obtenus dans diverses expériences américaines et européennes, relatives à la question qui nous occupe, et l'on arrivait à la conclusion finale qu'il est impossible d'augmenter ou de diminuer d'une façon permanente la teneur du lait en matières grasses par les changements apportés dans l'alimentation.

Cette publication fut l'objet de critiques très nombreuses, parmi lesquelles la plus importante fut relative au choix des animaux ayant servi de sujets d'expériences.

Ces animaux, disait-on, habitués à une alimentation abondante et riche et n'ayant jamais connu les privations, étaient arrivés au maximum de leur puissance productive. Il n'est donc pas étonnant que la richesse du lait de ces animaux ne pût être augmentée par un changement de nourriture.

Mais par contre, si on avait choisi des vaches maigrement nourries n'ayant jamais eu l'occasion de donner tout le produit qu'elles sont à même de fournir, une alimentation soignée permettrait facilement d'augmenter la teneur du lait en matières grasses.

Cette objection parut fondée aux yeux des savants de l'institut Cornell, et ils se mirent aussitôt en devoir d'en vérifier l'exactitude.

A une certaine distance de l'Univer-

BANQUE D'HOHELAGA

Capital souscrit, - \$2,000,000
 Capital payé, - 2,000,000
 Fonds de Réserve, - 1,200,000

F. X. ST-CHARLES, Ecr, Président.
 R. BICKERDIKE, M.P., Vice-Président
DIREC J. A. VAILLANCOURT, Ecr.
TEURS ALPHONSE TURCOTTE, Ecr.
 M. J. A. PRANDERGAST, Gérant-général,
 C. A. GIROUX, Gérant local
 F. G. LEDUC, Assistant-Gérant,
 O. E. DORAIS, Inspecteur.

BUREAU PRINCIPAL: MONTREAL
SUCCURSALES: Québec, St-Roch, Trois-Rivières,
 Joliette, Verdun, Valleyfield, Louiseville, Sherbrooke,
 Ste-Martine, P. Q., St-Jérôme, Vank oak Hill, Ont.,
 St-Boniface, Man., Winnipeg, Man., St-Henri, près
 Montréal; Montréal: 1593 St-Catherine, 1756 Ste-
 Catherine, 2217 Notre-Dame, Hochelaga et Pointe
 St-Charles.

CORRESPONDANTS:
 National Park Bank.
 National City Bank.
 The National Bank of N. A.
 Importers and Traders Nat. Bank.
 Merchants Nat'l Bank.
 M.M. Ladenburg, Thalmann & Co.
 Heddlebach, Ickelheimer & Co.
 Kountzo Brothers.
Boston International Trust Co.
 National Shawmut Bank.
 National Bank of Redemption.
Philadelphia The Philadelphia National Bank.
 The Fourth Street National Bank.
Chicago National Live Stock Bank.
 Illinois Trust and Savings Bank.
 Clydesdale Bank, limited.
 Crédit Lyonnais de Paris.
 Crédit Industriel et commercial.
 Comptoir National d'escompte
 de Paris.
Paris, Fra. Crédit Lyonnais.
 Société Générale.
 Crédit Industriel et Commercial.
 Comptoir Nat'l d'Escompte de Paris.
Bruxelles, Bel. Crédit Lyonnais.
Berlin, Allem. Deutsche Bank.
Vienne, Autr. Banque I.R.P. des Pays Autrichiens.
Rotterdam, Hol. Banque de Rotterdam.
 Lettres de Crédit émises payables dans toutes
 les parties du monde.
 Intérêts alloués sur dépôts d'épargne.

La Banque Nationale

Bureau Central: QUEBEC.

\$1,500,000.00 - Capital
 500,000.00 - Fonds de Réserve
 83,166.25 - Profits indivis
 90,000.00 - Payées en Dividendes

Six pour cent d'intérêt sur le capital-action.
 Trois pour cent d'intérêt sur les dépôts.
 Vingt-neuf succursales dans la Province.
 Facilités étonnantes de transiger offertes à
 tous.
 Personnel habile et dévoué aux intérêts de
 notre clientèle.

BUREAU DE DIRECTION:
 RODOLPHE AUDETTE, Président.
 L'hon. Juge A. CHAUVEAU, Vice-Président,
 VITOR CHATEAUVERT,
 NAZ. FORTIER,
 B. LALIBERTE,
 NAD. RIOUX,
 VICTOR LEMIEUX.
 P. LAFRANCE, Gérant.
 NAP. LAVOIE, Inspecteur.

GEO. GONTHIER,
 EXPERT COMPTABLE ET AUDITEUR
 Représentant "The Account, Audit Co'y, Ltd
 of New York. Spécialités: Auditions de livrés,
 Organisations de Comptabilités et Règlements de
 Successions
 11 et 17 Côte de la Place d'Armes, Montréal.
 TEL. BELL, MAIN 2113.

sité on trouva une ferme possédant 21 vaches assez jeunes, mais toujours très pauvrement nourries. Le fermier accepta volontiers les propositions qui lui furent faites, pour permettre l'organisation des expériences nécessaires et celles-ci purent être commencées en mars 1900.

Pendant un an le bétail resta à la ferme du propriétaire, sans subir aucun changement de régime; on se borna à peser et à analyser régulièrement la production laitière de l'étable.

Après un an, dix bêtes furent transportées à la ferme de l'Université et y restèrent pendant deux ans. Pendant toute cette longue période elles furent soumises au même régime que les animaux de l'Institut; la nourriture de chaque vache fut pesée et la quantité et la qualité du lait produit furent régulièrement déterminées.

Cette période terminée, les animaux retournèrent à la ferme de leur propriétaire, où le contrôle de la production laitière fut encore continué pendant un an.

Cette expérience aboutit au résultat cité au commencement de cet article, à savoir: lorsque les animaux, habituellement mal nourris, sont poussés à une alimentation rationnelle, la teneur du lait en matières grasses peut augmenter dans de très faibles proportions; mais la quantité de lait produit et par conséquent aussi la production beurrière peuvent être doublées.

Ce résultat étonnant en apparence est pourtant très naturel et concorde parfaitement avec les résultats obtenus par la plupart des expérimentateurs qui ont étudié la question.

Depuis douze ans nous mesurons régulièrement à chaque traite la quantité de lait fourni par chacune des neuf vaches de notre étable. Une fois par semaine, nous en déterminons la teneur en graisse. Ces observations nombreuses nous ont donné la conviction que l'alimentation n'a guère d'influence sur la richesse du lait, mais elle peut augmenter ou diminuer la sécrétion des glandes mammaires. Avant toute chose la richesse du lait dépend des aptitudes individuelles, elle n'est nullement en rapport avec la quantité de lait produite.

C'est ainsi que nous avons été en possession d'une vache donnant un lait dont la teneur en graisse variait de 1,5 à 2,8, tandis que chez d'autres vaches la quantité de cet élément n'a jamais été inférieure à 3,1%, le régime alimentaire étant le même. Cette vache a pu être remplacée par une autre vache de même race (hollandaise), donnant journellement de 35 à 37 litres [7.7 à 8.1 gallons), de lait (quantités excessives) dont la teneur en graisse oscille constamment entre 3 et 3,5%.

Cette observation montre d'une ma-

HORMISDAS CONTANT, Entrepreneur
Plâtrier. 609 Berril. Phone Bell E. 1177.

Maison Fondée en 1870.

Auguste Couillard

Importateur de

FERRONNERIE ET QUINCAILLERIE
VERRES A VITRES, PEINTURES, ETC.

Spécialité: Poêles de toutes sortes.

Nos. 233 à 239 rue St-Paul

Voutes 12 et 14 St-Amable, MONTREAL

La maison n'a pas de commis voyageurs et fait bénéficier ses clients de cette dépense. Attention toute spéciale aux commandes par la maille. Messieurs les marchands de la campagne seront toujours servis aux plus bas prix du marché.

PAIN POUR OISEAUX Est le "Cottam Seed," fabriqué d'après six brevets. Marchandise de confiance; rien ne peut l'approcher comme valeur et comme popularité. Chez tous les fournisseurs de gros.

W. LAMARRE & CIE

Marchand de

BOIS ET CHARBON

Foin, Paille, Avoine, etc.

242 AVENUE ATWATER

Correspondance

sollicitée.

Près St Jacques.

Bell Tel. Mount 609

ST-Henri

Marchands 1324.

Ontario Silver Co., Limited,
NIAGARA FALLS, Canada.

Manufacturiers de

**CUILLERS, FOURCHETTES, COU-
LERIE et ARTICLES EN PLAQUÉ.**

Demandez notre catalogue et nos cotations.

Tel. Main, 551-2705. Tel. March., 51.

GRAVEL & DUHAMEL

IMPORTATEURS DE

Fournitures de Sellerie et Carrosserie

SPÉCIALITÉS :

Garnitures pour harnais, Tops, Roues, Trains
Cuirs à bourrer, Vernis et Peinture.

Et en général tout ce que nécessite la fabrication des voitures.

276 Rue St-Paul, 177 des Commissaires

McArthur, Corneille & Cie

Importateurs et Fabricants de

Peintures, Huiles, Vernis, Vitres, Produits Chimiques et Matières Colorantes de tous genres.

Spécialité de Colles-fortes et d'Huiles à Machineries.

Demandez nos prix.

310, 312, 314, 316 rue St-Paul
MONTREAL

nière frappante tout l'intérêt qu'il y a pour le cultivateur à se renseigner régulièrement sur la qualité et la quantité du lait fourni par chacun des animaux de son étable.

En 1898-99, M. A. Van Engelen et sousigné, s'étant proposé de rechercher les variations que le lait peut présenter pendant une année, soumit tous les huit jours à l'analyse le lait des trois traites d'un ensemble de vaches.

Les conclusions de ce travail furent alors résumées de la manière suivante:

"La quantité de graisse contenue dans le lait de mêmes vaches est très variable; elle peut, dans le cours d'une journée, varier du simple au double.

"En général, on observe peu de variations dans les quantités de lactose et de caséine des laits des différentes traites et des laits obtenus à quelques jours voire même, à quelques semaines d'intervalle. La proportion de matières minérales présente une fixité relative très grande.

"L'alimentation n'a guère d'influence sur la composition du lait.

"Cette conclusion rencontre, comme c'était à prévoir du reste, un grand nombre de contradicteurs. On objectait surtout: Lorsque les vaches reçoivent des drèches des distilleries en abondance, la quantité de lait sécrété augmente dans de notables proportions au détriment de la qualité du produit.

Afin de contrôler cette assertion, nous avons donné à nos animaux des résidus de distillerie à discrétion. Plusieurs vaches en absorbèrent plus de 100 litres (22 gallons) par jour. Il en est résulté une légère augmentation dans la production laitière, mais nous n'avons pu couvrir aucun changement dans la composition du lait imputable au changement du régime.

Il est vrai que nous ne sommes pas parvenus, comme les expérimentateurs américains, à doubler la production du lait et du beurre, mais cela résulte de ce que nous n'avions pas des animaux aussi appauvris à notre exploitation.

Nous aimons à croire que des animaux aussi mal soignés et dont la production laitière peut être doublée, ne se rencontrent plus en Belgique.

Il résulte donc des considérations précédentes que l'alimentation n'exerce guère d'influence sur la composition du lait, mais qu'elle peut augmenter la production totale de lait et de beurre dans des proportions très grandes. — F. Vanter. (L'Industrie Laitière Belge)

L'annonce représente la vapeur qui actionne la machinerie, montez la vapeur. La publicité est le lubrifiant des affaires, ne ménagez pas l'huile. La publicité est le réveil-matin des affaires, sonnez le réveil.

L'ASSURANCE MONT-ROYAL

Compagnie Indépendante (Incendie)
Bureaux : 1720 rue Notre-Dame
 coin St-François-Xavier, MONTREAL
 RODOLPHE FORGET, Président.
 J. E. CLÉMENT Jr., Gérant-Général.

"La Foncière"

Compagnie d'Assurance Mutuelle
 contre le Feu.
Bureau Principal 68 rue St-Jacques, Montrea.

On demande des Agents intelligents et actifs, partout où la Compagnie n'est pas représentée. Contrat avantageux; commissions rémunératrices.

Demandez notre prospectus. S'adresser aux bureaux de la Compagnie.

LA PROVINCIALE

Assurance-Mutuelle-Incendie
Bureau-chef: EDIFICE GUARDIAN
160, RUE ST-JACQUES
MONTREAL.

Sécurités absolues. Taux raisonnables.
 AGENTS demandés dans toutes les localités.

LA
Provident Savings Life
 ASSURANCE SOCIETY of N. Y.

LA MEILLEURE COMPAGNIE
 POUR les ASSURÉS et les AGENTS

Les agents habiles et les personnes recherchant une position rémunératrice, peuvent s'adresser au bureau principal ou à aucun des agents généraux de la compagnie.

Bureau Principal pour la Province de Quebec:
185, rue St-Jacques, - MONTREAL.

Les Meilleurs Agents désirent

représenter une compagnie digne de leurs efforts — une compagnie qui veuille reconnaître le travail bien fait.

Un homme d'énergie et de caractère — même s'il est inexérimenté — arrivera au succès en vendant les Contrats d'accumulation Garanties de

The Canada Life

Bureau Principal : - TORONTO.

Assurances

LE TRAVAIL DU SOLLICITEUR

Par George V. Steep dans "Chicago Tribune".

(Suite).

Un autre solliciteur disait: "Nous nous arrangeons pour gagner notre vie, nous rencontrons une foule de joyeux camarades et nous passons le temps agréablement, mais il y n'y a pas grand chose à faire là dedans." C'était un solliciteur médiocre, de cette classe qui se trouve heureuse simplement dans le confort de l'existence.

"Il y a occasion ici, disait un autre jeune homme, de faire beaucoup d'argent et d'améliorer sa situation." Bien entendu, c'est un travail pénible, mais il y a de l'avenir. En réalité, il n'est pas différent de toute autre ligne d'affaires, tout au moins en ce qui concerne le succès, excepté que tout le monde a des chances égales. Celui qui travaille le plus fort et le mieux fait le plus d'affaires et en même temps le plus d'argent et, par conséquent, il a la meilleure occasion pour améliorer sa position." Cet homme était d'ur au travail et réussissait dans la sollicitation.

Comme on peut facilement le comprendre par les paroles de ces trois types d'agents sollicitateurs, l'avenir de la profession dépend entièrement de l'individu. L'homme pessimiste restera toute sa vie dans une occupation servile. L'homme qui tient le milieu entre les 2 autres continuera probablement à avoir sur les lèvres son sourire insignifiant, et continuera son chemin à l'aveuglette jusqu'à ce qu'il tombe dans l'ornière ou qu'il meure. Mais le succès demeure avec l'homme énergique qui est le type de ceux qui atteindront le sommet dans cette branche d'affaires.

En ce qui concerne les chances de ces trois types d'hommes, elles sont les mêmes dans l'assurance que dans toute autre branche de la vie; un type réussira partout où il sera et les autres atteindront un niveau douteux quelle que soit la chose qu'ils entreprennent.

Dans quelque branche de la vie qu'un homme applique son énergie, il trouvera que la connaissance du public, de grandes relations avec les hommes en général lui donneront une grande supériorité sur les compagnons. Pour cette raison, on a déclaré que la sollicitation était une chose excellente pour tout homme. Le travail de chaque jour amène de nouvelles relations, chaque jour le solliciteur rencontre un nouveau genre de

(ÉTABLIE 1853)
The Phenix Insurance Company
OF BROOKLYN
 TOTAL DE L'ACTIF - - \$7,112,413.30
Robert Hampson & Son, Agents,
 89 rue St-Sacrement, Montréal

CREPEAU & LATOURELLE
 AGENTS et COURTIERS . .
 d'Assurance contre le Feu
4 Batisse New York Life
 'Phone "Main 2367" MONTREAL

COMPAGNIE MONTREAL-CANADA,
 d'Assurance contre l'Incendie
 Ci-devant
 LA COMPAGNIE D'ASSURANCE MUTUELLE
 CONTRE LE FEU DE LA CITE DE MONTREAL.
 ÉTABLIE EN 1859
 Capital autorisé - - - - - \$1,000,000.00
 Actif net excédant - - - - - 460,000.00
 Dépôt au gouvernement du Canada
 pour la garantie des porteurs
 de polices - - - - - 60,000.00
 Sinistres payés à date - - - - - 888,021.10
 Cie indépendante. Taux modérés.
 A. A. LABRECQUE, Président.
 J. B. LAFLEUR, Gérant
 BUREAU PRINCIPAL :
59 rue St-Jacques, Edifice "La Presse"
 MONTREAL
 On demande des agents pour les localités non représentées.

WESTERN
Assurance Co.
 Compagnie d'Assurance contre l'Incendie
 et sur la Marine
 INCORPORÉE EN 1851
 CAPITAL PAYÉ - - - - - \$1 500,000
 ACTIF, au-delà de - - - - - 3,300,000
 REVENU ANNUEL, au-delà de 3,890,000
 Bureau Principal: TORONTO, Ont.
 Hon. GEO. A. COX, Président.
 J. J. KENNY Vice-Prés. et Directeur-Gérant
 C. C. FOSTER, Secrétaire.
 Succursale de Montréal:
189 rue Saint-Jacques.
 ROBT. BICKERDIKE, Gérant.

S. T. WILLET, F. GAUTHIER,
 PRÉSIDENT SECRETAIRE
"EQUITABLE"
Mutual Fire
Insurance Co.
 Une des plus fortes Compagnies locales.
 UN SURPLUS DEPASSANT \$126,000.00
160 RUE ST-JACQUES
 TEL. MAIN 4535

personnes; peu à peu à mesure que son travail avance, les types qu'il rencontre changent et, au bout de quelques semaines, il connaît tout le monde dans la section de la ville où il a travaillé. Comme il n'est pas limité à un district particulier, il parcourera, à l'occasion, la ville tout entière et ainsi obtiendra une connaissance de toutes les classes de la société locale.

Dans ses relations avec le public, le solliciteur se forme tout d'abord une armure de protection contre les rebuffades. Les insultes, les portes claquées à son entrée et les tirades contre les hommes d'assurance en général et lui-même en particulier ont aussi peu d'effet sur lui qu'autant de fétus de paille envoyés contre une planche de trois pouces d'épaisseur. Dans son travail, il a affaire aux manières rudes de la clientèle et il apprend à remplacer par le sourire les accès de mauvaise humeur qui seraient plus naturels. Il voit la vie journalière du public ordinaire sans voir ses falbalas et ses dentelles. Finalement, ce qu'il y a de plus important s'il réussit, il apprend à plaire au public, une des leçons les plus difficiles pour un homme et, lorsque cette leçon a été apprise une fois, elle aide à rendre le monde plus heureux.

Parfois, lorsqu'un homme se présente dans une compagnie d'assurance, on lui offre un travail de bureau. Les jeunes garçons qui entrent dans une compagnie comme garçons de bureau ont une excellente occasion de réussir dans les assurances, car ils sont élevés dans cette atmosphère et ont l'occasion d'acquérir des connaissances qu'un outsider ne pourrait pas du tout acquérir.

"JOURNAL DE LA JEUNESSE". — Sommaire de la 1694e livraison [20 mai 1905]. — Les quatre fils Hémon, par Albert Cim. — Ame de sauveteur! visions du pays breton, par Gustave Toudouze. — Le serviteur du lion de la mer, par Louis Rousselet. — Géranium et pélargonium, par Mme Barbé.

Abonnements. — France: un an, 20 fr. Six mois, 10 fr. Union Postale: Un an, 22 fr. Six mois: 11 fr. Le numéro: 40 centimes. Hachette et Cie. boulevard Saint-Germain, 79, Paris.

"TOUR DU MONDE". — Journal des voyages et des voyageurs. — Sommaire du No 20 [20 mai 1905]. — 1. La Russie, race colonisatrice, par M. Albert Thomas. — 2. A travers le monde: L'Italie et la France en Tripolitaine. — 3. La lutte économique: Les progrès de Johannesburg. — 4. La France à l'étranger: L'établissement français de Cam-ranh. — 5. Questions politiques et diplomatiques: Les lignes de communication japonaises en Corée et en Mandchourie. — 6. L'expansion coloniale: L'Allemagne au Maroc. — 7. Dans le monde du travail: Le transport des forces hydrauliques par

l'électricité. — 8. Livres et Cartes. — 9. Les armées et les flottes.

Abonnements. — France: Un an, 20 fr. Six mois, 14 fr. Union Postale: Un an, 28 fr. Six mois, 16 fr. Le numéro: 40 centimes. Bureaux à la librairie Hachette et Cie. 79, boulevard Saint-Germain, Paris.

Inventions Nouvelles

Nos lecteurs trouveront plus bas une liste de brevets américains récemment obtenus par l'entremise de MM. Marion et Marion, Solliciteurs de Brevets, Montréal, Canada, et Washington, Etats-Unis. Tout renseignement à ce sujet sera fourni gratis en s'adressant au bureau d'affaires plus haut mentionné.

No 787,432—Frederick E. Woodworth, Grafton, N. E. Mécanisme servant à pousser les billots sous la scie.

No 787,606—James C. Anderson, Victoria, C. A., Manière de clore les réceptacles servant aux conserves alimentaires.

No 787,939—Robert Olivier, Portage la Prairie, Man. Moissonneuse.

No 788,195—Percy H. Eaton, New Castle, N. B., Avertisseur d'incendie.

No 788,633—George S. Cushing, St. John, N. B. Procédé de fabrication de pulpe de bois.

No 788,634—George S. Cushing, St. John, N. B. Machine à concasser.

No 788,665—Richard Mitchell, East Salkirk, Man. Semeuse de patates.

No 788,826—William Goetz, Winnipeg, Man. Manière de fixer ou détacher les traits aux palonniers de voitures.

No 788,841—Walter S. Morris, Halifax, N. E. Perfectionnements aux supports pour livres et procédé d'éclairage.

Vous ne pouvez pas prendre de truite dans une grenouillère, quelle que soit l'amorce dont vous vous servez. Assurez-vous de la valeur de la publication à laquelle vous confiez votre annonce, assurez-vous surtout que votre annonce est correcte.

THE METROPOLITAN LIFE INS. CO.

Incorporée par l'état de New-York.

La Compagnie du Peuple, par le Peuple, pour le Peuple.

ACTIF: \$128,094,315.24

A plus de polices payant primes en force (11 ans) aux Etats-Unis et au Canada que n'importe quelle autre compagnie et pendant chacune des dix années passées a accepté et émis plus de polices nouvelles en Amérique que n'importe quelle autre compagnie

MOYENNE D'UNE JOURNEE D'OUVRAGE.

Reclamations payées.....	391	
Polices échues.....	6,561	
Nouvelles Assurances inscrites	} Par jour {	
Paiements aux porteurs de Polices et additions à la Réserve...		\$1,426,700.56
Actif accru.....		\$114,060.67
	\$ 73,326.81	

A déposé avec le Gouvernement du Dominion pour la protection des détenteurs de polices au Canada en titres Canadiens, plus de \$2,600,000.00. \$1,470,424,281.00 d'assurances en vigueur sur 8,029,906 Polices.

THE CANADIAN LLOYDS OF MONTREAL.

(OCEAN MARINE INSURANCE)

Sécurité totale excédant \$2,000,000.00.

(Deux millions de dollars).

La plus parfaite organisation du genre au Canada.

MASTAI PAGNUELO, Procureur,

BATISSE BANQUE DU PEUPLE.

MAIN 279.

N. B.—Correspondance Sollicitée.

97 RUE ST-JACQUES

MAIN 279.

HENRY E. DUNN, PRESIDENT.

ETABLIE EN 1849

L'AGENCE MERCANTILE BRADSTREET

THE BRADSTREET CO., Propriétaires.

Bureau Exécutif: 346 et 348, BROADWAY, NEW-YORK.

Succursales dans les principales villes des Etats-Unis et du Canada, du continent Européen, en Australie et à Londres, Ang.

La Compagnie Bradstreet est la plus ancienne et, financièrement la plus forte organisation en son genre—travaillant dans un seul intérêt et sous une direction unique—avec des ramifications plus étendues, avec plus de capital engagé dans son entreprise et une dépense d'argent plus considérable pour l'obtention et la dissémination d'informations qu'aucune institution similaire au monde.

DOMINION OF CANADA

HALIFAX, N.S. Metropole Bldg, 191 Hollis
HAMILTON, Ont. 39 James St., South
LONDON, Ont. 365 Richmond
MONTREAL, Que. Batisse Banque Imperiale
OTTAWA, Ont. Cor. Bank & Sparks

WINNIPEG, Man. 65 Main & McDermott
QUEBEC, Qué. Richelleu Bld. 46 Dalhousie
ST. JOHN, N.B. 74 Prince William
TORONTO, Ont. McKinnon Bldg. Jordan & Melinda
VANGOUVER, B.C. Cor. Hasting West & Gamble

BUREAU DE MONTREAL: 286 RUE ST-JACQUES, — JOHN A. FULTON, SURINTENDANT.

**Bibliothèque
et Archives
nationales**

Québec 

Le Prix Courant

Page(s) manquante(s)