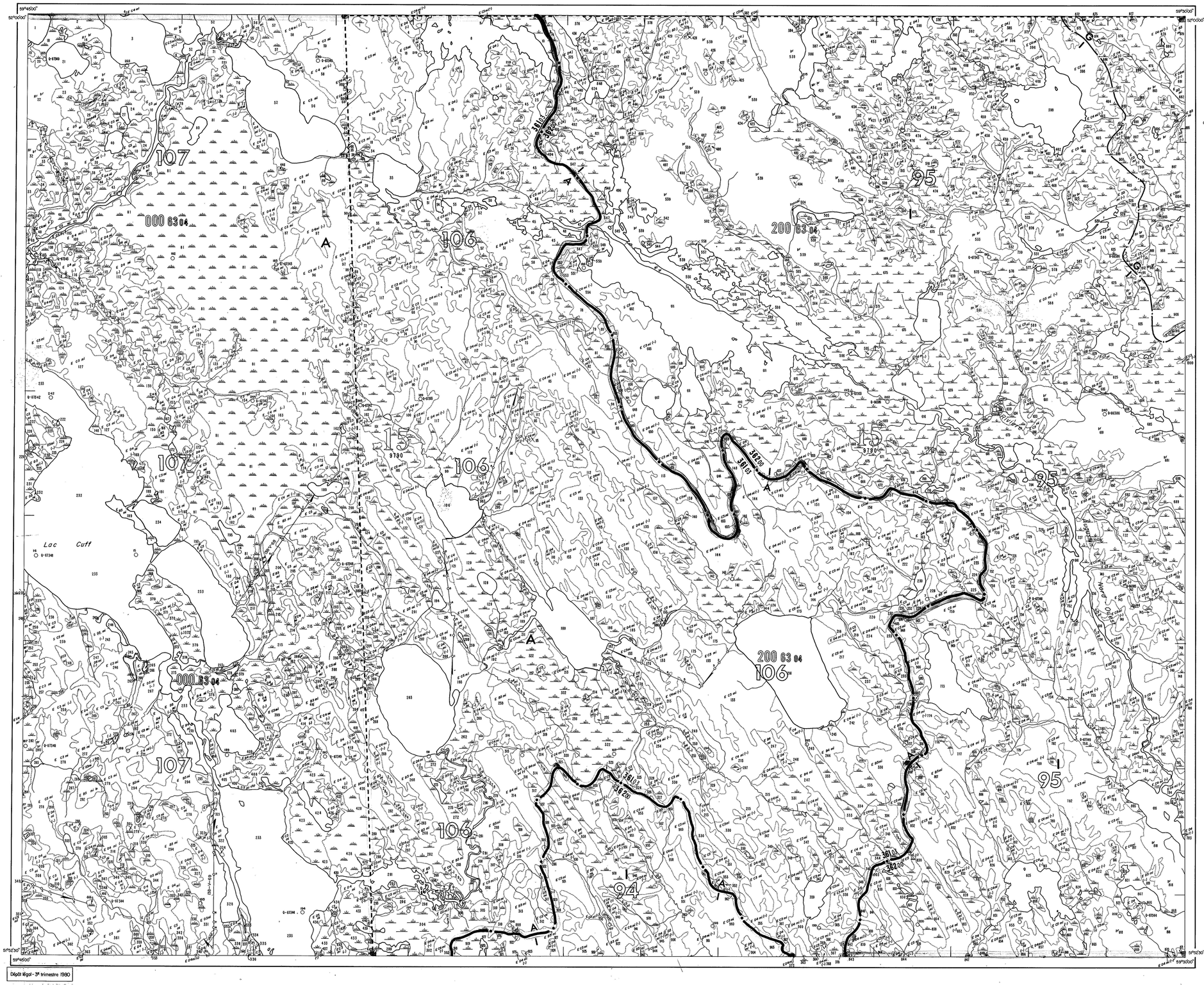

Dépôt légal - 3e trimestre 1980

Divisions territoriales en date du : 15/4/72

QUÉBEC

GOUVERNEMENT DU QUÉBEC
MINISTÈRE DES TERRES ET FORÊTS
DIRECTION GÉNÉRALE DES BOIS ET FORÊTS
SERVICE DE L'INVENTAIRE FORESTIER

LAC CHENIL

CARTE FORESTIÈRE

ÉCHELLE = 1/20,000

Chaînes 0 — 20 — 40 — 60 — 80 — 100 — 120 — 140 — 160 Chaînes

milles 0 — 1 — 2 milles

V

Cartographie de fond produite par le Service de la Photogrammétrie et de la cartographie du Québec

Photographies : Échelle = 1:15,840
ANNÉE

Repère horizontal
Bâtiments, Édifices
Route nationale
Route secondaire
Portage, percée ou sentier
Voie ferrée
Ligne de faîte — bassin primaire
Ligne de faîte — bassin secondaire
Ligne de tenure
Ligne de division de recensement
Limite de municipalité
Ligne de canton

TERRAIN FORESTIER PRODUCTIF

COUVERTS

Résineux	R
Mélangé	M
Feuillu	F

PRINCIPAUX GROUPEMENTS D'ESSENCES

Résineux	R
Sapinière	S
Pessière	E
Pinède à pin blanc ou rouge	Pb
Pinerale à pin gris	Pg
Cédrière	C
Prucheraie	P
Mélèzin	Me
Feuillus d'essences intolérantes avec résineux	Fi R
Bétulaie à bouleaux blancs avec résineux	Bb R
Tremblaie avec résineux	Tr R
Feuillus d'essences intolérantes avec pin gris	Fi Pg
Feuillus d'essences intolérantes avec pin blanc	Fi Pb
Bétulaie à bouleaux jaunes et résineux	Bj R
Mélangé	M
Mélangé sur stations sèches	Ms
Mélangé sur stations humides	Mh
Feuillus d'essences intolérantes	Fi
Bétulaie à bouleaux blancs	Bb
Tremblaie	Tr
Bétulaie à bouleaux gris	Bg
Bétulaie à bouleaux jaunes	Bj
Érablière	Er
Érablière avec feuillus d'essences intolérantes	Er Fi
Érablière avec feuillus d'essences tolérantes	Er Ft
Feuillus d'essences tolérantes	F
Feuillus d'essences tolérantes sur stations sèches	Fs
Feuillus d'essences tolérantes sur stations humides	Fh

STADE DE DÉVELOPPEMENT

En régénération	r
Jeune	j
Mûr régulier	mr
Mûr étagé	me
Mûr irrégulier	mi

ORIGINE

Friche	fr
Feu	br
Coupe totale	c t
Chablis total	ch t
Épidémie sévère	es
Plantation	p

PERTURBATION

Coupe partielle	cp
Chablis partiel	ch p
Épidémie légère ou moyenne	el
Brulis partiel	br p

ACCESSIBILITÉ

Inaccessible	In

TERRAIN FORESTIER IMPRODUCTIF

Dénudé et semi-dénudé sec	
Dénudé et semi-dénudé humide	
Aulnaie	

TERRAIN NON FORESTIER

Rivière	
Ligne de transmission	
Agricole	A
Route secondaire	

HAUTEUR

DENSITÉ	TRÈS HAUT	70pi HAUT	50pi MOYEN	30pi COURT	10pi
DENSE 80%	A 1	A 2	A 3	A 4	
NORMALE 60%	B 1	B 2	B 3	B 4	
MOYENNE 40%	C 1	C 2	C 3	C 4	
CLAIRE 25%	D 1	D 2	D 3	D 4	

SUPERFICIE

60 387 ac
94,354 mi²
24 437,7 ha

CARTOGRAPHIÉ PAR : ____ ing. for.
SONDAGE : ____ ing. for.
CARTOGRAPHIÉ PAR : ____ ing. for.
SONDAGE : ____ ing. for.

ANNÉE DE PUBLICATION
1972

13-C-1	13-B-4	13-B-3	
S.E.	S.O.	S.E.	S.O.
N.E.	N.O.		N.O.
12-N-16	12-O-13		12-O-14
S.E.	S.O.	S.E.	S.O.
N.E.	N.O.	N.E.	N.O.
12-N-9	12-O-12		12-O-11

NOTE : CARTOGRAPHIE PROVISOIRE
La localisation des lignes d'arpentage sur cette carte n'a aucune valeur officielle.

12 O/13 N.E.

DÉCLINAISON MAGNÉTIQUE : 31°

I.T.T.