

194

A ST-GILLES

ON LUI VOLE 1 800 \$

par Albert Bérubé

Deux cambrioleurs armés d'un revolver et portant cagoule ont perpétré un vol qui leur a rapporté 1 800 \$, chez M. Alphonse Delage de St-Gilles de Lotbinière, dans la nuit de vendredi à samedi.

Tirant M. Delage de son lit après avoir défoncé la porte arrière, les deux bandits l'ont menacé de mort et ils l'ont forcé à leur remettre ses économies.

M. Delage, un homme âgé de 57 ans qui vit seul à son domicile du rang St-Antoine (au sud de la municipalité de St-Gilles),

n'a heureusement pas été blessé par les malfaiteurs.

L'escouade des crimes contre la personne de la Sûreté du Québec tente toujours de mettre la main au collet des deux cambrioleurs.

Dans leurs recherches, les policiers n'excluent évidemment pas la possibilité que les auteurs du vol soient les mêmes que pour les deux vols perpétrés à St-Lambert, la municipalité voisine, au mois de septembre et qui ont été eux aussi commis contre des personnes âgées vivant seules.



**33 ANS EN
HYGIÈNE PUBLIQUE**

**VIE BIEN
REPLIÉE POUR
ROSELINE BILODEAU**

À L'INTÉRIEUR



Achetez chez nous, tout le monde en profite

DÉTACHABLE

CONSERVEZ-LE

36 PAGES

**Le CAHIER
de la CONSOMMATION
CONSULTEZ-LE!**

DES AUBAINES AU BOUT DES DOIGTS

0,50

le Guide

LE GUIDE, mardi 12 octobre 1982 53ième année — No 16

**STE-MARIE
POPULATION:
9 041**



Selon le dernier recensement effectué au cours de l'été par les autorités municipales, la population de Ville Ste-Marie serait maintenant de 9 041 âmes. Au dernier décompte effectué en 1978, on avait dénombré 8 768 personnes. Toutefois, contrairement à cette année, on avait également recensé, en 1978, les commerces et industries ajoutant par le fait même environ 250 noms supplémentaires à la liste. En novembre prochain, s'il y a élection, 6 552 personnes auront droit de vote.

HOCKEY

**LES BEAUCERONS INVAINCUS...
MAIS ON A EU CHAUD!**

ST-ANSELME

**ON DONNE
20 000 \$
À L'ARÉNA**

**DÉMISSION
D'UN 3e
CONSEILLER**

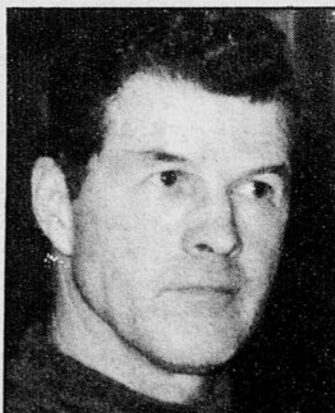

M. Yvon Bilodeau.

À ST-SYLVESTRE

**LE MAIRE
BILODEAU SE
REPRÉSENTERA-T-IL?**

12

12

12

POUR LES PROCHAINES ANNÉES,

UN PLAN DE PROMOTION BIEN ÉTABLI POUR LE CENTRE-VILLE

par Ivan Lamontagne

«Pour les 5 à 10 prochaines années», l'Association des Marchands du Centre-ville de Ste-Marie disposera donc d'un «plan de promotion» clairement établi. «Un plan, selon le président de l'Association, M. Fernand Caux, qui permettra de mieux cerner les problèmes de l'Association en plus d'en coordonner les actions à court, moyen et long terme».

Ce plan de promotion

découle d'un rapport mis sur pied au cours de l'été par M. Bruno Jacques de Ste-Marie dans le cadre d'un programme de développement communautaire du Canada.

Selon M. Caux, il est clairement établi que «le dynamisme d'une région est souvent à l'image du dynamisme de sa capitale». Ville Ste-Marie étant, en quelque sorte, la «capitale» de la MRC Nouvelle-Beauce, M. Caux entend bien

redonner au centre-ville la vigueur et le dynamisme qui lui sont dévolus.

Déjà l'Association peut compter sur plusieurs actions concrètes à son palmarès. Avec le concours de la commission de l'Urbanisme, l'Association a donc finalement réussi à délimiter sur papier un secteur bien précis pour le centre-ville. Toujours en accord avec les autorités municipales, on en est également arrivé à

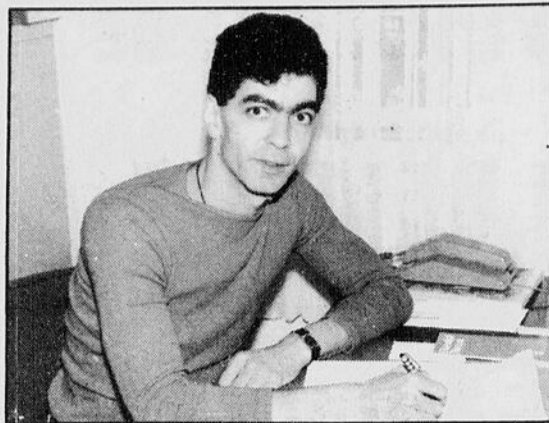

Selon M. Fernand Caux, président de l'Association des Marchands du Centre-ville, on sent de plus en plus que les gens veulent faire quelque chose de concret pour «remettre le centre-ville compétitif».

une diminution des «marges latérales» permettant ainsi l'agrandissement ou la reconstruction de commerces au centre-ville.

À titre d'exemple, mentionnons que la modification du règlement d'urbanisme aura

permis au supermarché Provigo d'entreprendre des travaux d'agrandissement substantiels et ce, jusqu'au bord de la rivière Chaudière.

L'Association des Marchands du Centre-ville qui en est à sa quatrième année d'opéra-

tion, compte maintenant quelque 35 membres dans ses rangs. Malgré le «faible taux de participation» aux assemblées régulières (une quinzaine environ) déploré par le président Fernand Caux, ce dernier demeure cependant optimiste quant à l'avenir de l'Association. «On sent toutefois que les gens veulent faire quelque chose de concret pour remettre le centre-ville compétitif».

Quant aux projets à venir pour l'Association, on parle de plus en plus de dresser un inventaire des locaux disponibles pour par la suite, «voir à offrir ces locaux aux marchands intéressés et jusqu'alors absents du centre-ville» d'ajouter M. Caux. D'ici là, on entend exercer des pressions auprès des autorités municipales pour la mise en place de

poubelles au centre-ville et pour l'enlèvement des compteurs de stationnement.

À ce sujet, on a même recueilli une pétition de quelque 49 intervenants du centre-ville. Une pétition qu'on garde en réserve, au cas où.

Le rapport, de plus d'une centaine de pages, dicte, parmi les objectifs à court terme, la nécessité pour l'Association de «mieux connaître les besoins» de ses membres tandis qu'à moyen terme, on verra à former et éduquer les membres face aux changements et finalement, à long terme, s'impliquer encore plus activement dans différents projets communautaires du milieu «et jouer vraiment le rôle d'intervenant que l'on doit jouer» de conclure M. Caux.

FABRICANTS DE FROMAGES FINS DU QUÉBEC

ON ENSEIGNE L'ART D'APPRÉCIER LES FROMAGES FINS



M. Jean-Guy Fournier, président des producteurs de lait de la région, agissait aussi en tant que président d'honneur de l'événement.

par Stéphane Tanguay

L'Association des Fabricants de fromages fins du Québec, en collaboration avec le Ministère de l'Agriculture, des

Pêcheries et de l'Alimentation, effectue présentement une campagne de sensibilisation afin de faire connaître davantage les diffé-

rentes variétés de fromages fabriqués au Québec.

Mardi dernier, au Club de golf de Fram-

ton, les principaux représentants de tous les organismes sociaux ou autres étaient invités à prendre part à une dégustation de vins et fromages. Environ 75 personnes ont participé à l'événement.

Selon Mme Rose-Hélène Coulombe, économiste familiale et l'une des organisatrices de la dégustation, cet événement a pour but d'enseigner aux gens comment faire d'une dégustation de vins et fromages un succès, l'agencement et l'ordre de la présentation des vins et fromages étant très importants.

Les organisateurs ont donc invité les organismes de l'ancienne circonscription de Dorchester pour que leurs représentants puissent à leur tour montrer à leurs membres comment faire.

M. Luc Boutin, agronome de St-Isidore, soutient de plus que contrairement à la croyance générale, les produits laitiers ne sont nullement dommagea-

bles pour la santé. Il ajoute que de plus en plus des études concluent que non seulement les produits laitiers ne sont pas dangereux, mais ils sont aussi très bénéfiques pour la

santé. Pour démontrer la faveur grandissante que connaît le fromage, M. Boutin termine en soulignant que depuis 1968, la consommation moyenne de fromage par personne est passée

de 9 à 17 livres.

Mentionnons en terminant que 5 dégustations sont prévues dans la région agricole 03, tandis qu'une cinquantaine se tiennent à la grandeur du Québec.

RECELEUR À ST-BERNARD

(A.B.) La Sûreté du Québec a mis le grappin sur un receleur qui gardait du stock volé dans diverses maisons à St-Bernard, la semaine dernière. La marchandise est évaluée à 25 000 \$.

Des plaintes seront

déposées prochainement, a indiqué au GUIDE le caporal Bouchard du détachement de la Sûreté de Québec de St-Joseph de Beauce.

Parmi la marchandise volée dans la région de Québec et destinée à

être écoulee dans la Beauce, on retrouvait un peu de tout, qu'il s'agisse d'aspirateur, de tondeuse, de système de son, de téléviseur, de four micro-ondes, de roues de magnésium, etc.

VOLS À ST-ANSELME ET STE-CLAIRE

(A.B.) Deux vols effectués vraisemblablement par les mêmes bandits sont survenus à St-Anselme et Ste-Claire, les 30 septembre et 2 octobre.

L'un s'est produit à la quincaillerie Georges Blais de St-Anselme, et il a permis à ses auteurs de rafler 300 \$, alors que

le deuxième, celui du 2 octobre, s'est produit à la quincaillerie COOP de Ste-Claire.

Au cours de ce dernier vol, les malfaiteurs sont partis avec une somme de 1 500 \$ en argent et 2 500 \$ en chèques.

Chaque fois, les malfaiteurs procédaient de la façon suivante: pen-

dant que deux complices distraient les commis, les autres faisaient les tiroirs du bureau du gérant.

Le détachement de St-Malachie de la Sûreté du Québec a confirmé au GUIDE qu'il était sur une piste sérieuse.

Guide
Journal hebdomadaire fondé en 1930, publié le mardi

1130 rue Notre-Dame Nord, C.P. 100
Ste-Marie de Beauce, G0S 2Y0
Imprimé par Les Presses Lithographiques Inc.
Lac-Étchemin

Enregistrement no 1386
Courrier de la deuxième classe

Dépôt légal Bibliothèque Nationale du Québec
Édité et publié par: Les Journaux Associés S.F. Inc.

Éditeur: Michel Bégin
Rédacteur en chef: André Poulin
Directeur de l'information: Albert Bérubé
Journalistes: Ivan Lamontagne
Martin Rouillard
Stéphane Tanguay

Directeur de la publicité: Charles Couture

Publicitaires: Pierre Martel
Gilles Nadeau
Richard Rheume
Remy Simard

Annonces classées: Suzie Noreau
387-5408

SOMMAIRE

Éditorial/Guide du lecteur	4
Guide des événements	12
Guide T.V.	13
Annonces classées	18
Guide des sports	22

MUNICIPALITÉS	PAGES
St-Anselme	8-9
St-Bernard	17
Ste-Claire	21
St-Elzéar	11
Ste-Hénédiène	21
St-Isidore	21
St-Lambert	7
Ste-Marie	20
Scott	11
St-Sylvestre	10

Résultats

loto-québec

Date: 08-10-82	993069	50 000\$
93069	5 000\$	069
3069	250\$	69

Date: 08-10-82	4056247	500 000\$
056247	50 000\$	6247
56247	1 000\$	247
		47

la course à pied... un sport une victoire une fête

20 km du braconnier LA TUQUE 23 octobre

Les modalités d'encaissement des lots paraissent au verso des billets et des fiches de sélection. En cas de disparité entre cette liste de numéros gagnants et la liste officielle, cette dernière a priorité.

33 ANS DE SERVICE À L'HÔPITAL DE BEAUCEVILLE UNE VIE BIEN REMPLIE POUR MLLE ROSELINE BILODEAU

par Ivan Lamontagne

Le samedi 2 octobre dernier, dans le cadre de l'assemblée générale annuelle de la Corporation des infirmières et infirmiers de la région de Québec, (rive sud) tenue à St-Georges, on devait en profiter pour rendre un hommage bien particulier à une «infirmière de carrière» soit Mlle Roseline Bilodeau de Ste-Marie.

Mlle Bilodeau venait tout juste de prendre sa retraite bien méritée après avoir complété une 33ème année en hygiène public, à l'hôpital de Beauceville.

Au terme de nombreuses années «rem-

plies» de dévouement et de professionnalisme», Mlle Bilodeau s'est donc vu décorée du logo honorifique de la Corporation «en guise d'hommage à votre esprit civique et communautaire qui a contribué à l'enrichissement de la profession et à la qualité de la vie de l'humanité». Une première pour la région.

2,50 \$ par mois

En hygiène public, Mlle Bilodeau oeuvra donc pour la prévention des maladies infectieuses telles la coqueluche, la gastroentérite, ou encore la tuberculose, peut-être la maladie la plus répan-

due dans la région en ce temps d'après-guerre.

«En ce temps-là, on ne parlait pas de carrière mais bien de vocation» de confier Mlle Bilodeau en entrevue accordée au GUIDE. Ce qu'elle retiendra le plus de ses 33 ans de service: «les visites à domicile où l'on rentrait dans l'intimité des gens pour finalement devenir presque leur confesseur».

Dans la première année de son cours conventionnel, Mlle Bilodeau n'avait droit à aucune rémunération, la deuxième année, un premier salaire de 2,50 \$ par mois pour finalement grimper à 5,00 \$ par mois la troisième

année.

Mlle Bilodeau a maintenant 67 ans mais son excellente forme physique trahi de belle façon son âge. D'une gentillesse communicative, tout au long de l'entrevue elle fera toutefois preuve d'une grande modestie.

De 1941 à 1944, Mlle Bilodeau suivra son premier cours de base à l'hôpital Notre-Dame de Montréal. 8 mois plus tard, un transfert à l'hôpital général de Toronto «j'en ai profité pour apprendre l'anglais» dira-t-elle. Fin 1945-46, elle débute son propre service privé à domicile «Surtout en obstétrique mais j'étais aussi appelé



Mlle Roseline Bilodeau de Ste-Marie était parmi les toutes premières infirmières de Ste-Marie à graduer dans la profession. Aujourd'hui, Mlle Bilodeau vient de compléter sa 33ème année de service. La direction de l'hôpital de Beauceville l'a honorée dernièrement en lui remettant une plaque commémorative.

à soigner tout le monde».

En 1947, elle est nommée temporairement à l'Unité Sanitaire de Grand-Mère pour être, quelques mois plus tard, transférée à Beauceville. De 1947 à 1951, on lui désignera un premier territoire, un immense territoire où elle oeuvrera à titre d'infirmière à domicile. En 1950, elle décide de poursuivre un cours du ministère de la Santé d'alors comme infirmière hygiéniste à l'Université de Montréal. En 1960, elle deviendra infirmière principale du personnel de l'hôpital de Beauceville pour finalement, depuis

1975, occuper le poste d'infirmière-chef du DSC de Beauceville.

Une éducation à faire

De l'avis de Mlle Bilodeau, le travail d'infir-

mière en ce temps-là se voulait également un intense travail d'éducation. «Souvent, les parents refusaient le vaccin pour leurs enfants, ... je me souviens encore d'être arrivée dans une maison pour retrouver la fille malade couchée avec sa petite soeur sans que les parents se soucient de la contagion». Cette année-là, trois filles d'une même famille, de 14 à 18 ans mourront durant l'été après avoir contracté la tuberculose en buvant du lait d'un troupeau de vaches contaminées.

Bénévolat et voyages

Actuellement, Mlle Bilodeau occupe son temps en oeuvrant dans diverses associations et organismes à titre de bénévole. Elle s'occupe encore plus de son passe-temps préféré, la philatélie.

Entre deux collections de timbres, accompagnée de sa soeur Carmelle, elle voyage, tantôt aux Indes, en Russie, au Japon et, tout dernièrement, à la Baie James.

Et avec raison, Mlle Bilodeau n'hésite-t-elle pas à se qualifier «d'un peu aventurière».

LE MAIRE BILODEAU SE REPRÉSENTERA-T-IL?



M. Yvon Bilodeau, maire de la paroisse de St-Sylvestre.

par Albert Bérubé

Le maire de la paroisse de St-Sylvestre, M. Yvon Bilodeau, décidera cette semaine s'il sollicite un nouveau mandat de trois ans à la mairie de la municipalité à l'occasion de la séance de mise en nomination qui se déroulera le lundi 8 octobre entre midi et 14h00.

M. Bilodeau a indiqué au GUIDE qu'il avait demandé à deux personnes de se laisser mettre en nomination à ce poste et que sa décision dépendrait donc de la leur.

Si des élections devaient avoir lieu dans la paroisse de St-Sylvestre suite à la séance de mise en nomination, elles se tiendraient le lundi 1er novembre, soit six jours avant la date où se tiennent la plupart des élections municipales.

Si les élections se tiennent plus tôt dans cette localité, c'est en raison d'un règlement qu'elle a adopté en 1970, histoire de voter le lundi et non le dimanche.

Autres postes

Outre le maire Bilodeau qui est en poste depuis huit ans (à son premier mandat, il succédait au maire Philippe Nadeau qui se retirait pour des raisons de santé) et qui a été deux fois réélu par acclamation, il y a deux postes de conseillers qui seront en jeu lundi prochain dans la paroisse de St-Sylvestre, soit ceux des conseillers Jean-Thomas Sylvain et André Jacques.

Présentation

Selon la loi, les per-

sonnes qui désirent être mises en candidature pour un poste au conseil municipal doivent signer leur bulletin de présentation puis avoir deux personnes qui signent la proposition

de leur candidature.

Les personnes éligibles à un poste du conseil municipal doivent résider dans la municipalité depuis au moins vingt-quatre mois.

JEUNE DE LOTBINIÈRE TUÉ À LA POCATIÈRE

(A.B) Un jeune homme de 20 ans résidant sur la route 116 entre St-Gilles de Lotbinière et St-Agapit, Pierre Larochelle, a été tué sur le coup par un camion-remorque (une «van»), le mardi 5 octobre, à La Pocatière, dans la circonscription de Kamouraska-Témiscouata.

Ce jour-là, il a été renversé par un camion au moment où il faisait de l'auto-stop sur l'autoroute 20, vers 20h05.

M. Pierre Larochelle étudiait au Cégep de La Pocatière et il était le fils de M. Henri Larochelle et de Mme Gilberte Camiré (autrefois de St-Narcisse).



DENTUROLOGISTE

Daniel Hébert

193, 2e AVENUE LAC-ETCHEMIN

HEURES DE BUREAU

LE LUNDI: 9H00 À 17H00

DU MARDI AU JEUDI: 9H00 À 21H00

LE SAMEDI: 9H00 À 12H00 SUR RENDEZ-VOUS SEULEMENT

TÉL.: 625-1861

C'EST LE TEMPS
de la MISE AU POINT
de votre

SOUFFLEUR À NEIGE
VOYEZ UN SPÉCIALISTE



DENIS
CARRIER

Vente - Service - Réparation

À VENDRE
SOUFFLEUSES À NEIGE
USAGÉES EN TRÈS
BONNE CONDITION

Ouvert tous les jours
ainsi que le soir

387-3127



POUR RÉSOUDRE TOUS VOS
PROBLÈMES D'ALIGNEMENT,
VENEZ RENCONTRER LE
SPÉCIALISTE DE L'ALIGNEMENT



AUTO SERVICE INC.

1065 Boul. Vachon
Ste-Marie

TÉL.: 387-6633

12

12

12

Editorial



par Albert Bérubé

LA PAROISSE ST-ANSELME DONNERA-T-ELLE PLUS?

La question qui se pose concernant le financement du Centre sportif régional Bellechasse-Dorchester, suite à la décision de la corporation municipale de la paroisse de St-Anselme de verser un don de 20 000 \$ en 1983, est maintenant la suivante: «Est-ce que la paroisse versera encore l'an prochain et est-ce qu'elle versera davantage?»

La semaine dernière, après avoir été sollicitée au mois de septembre par la direction du Centre sportif régional Bellechasse-Dorchester de même que par les membres du conseil municipal du village de St-Anselme, la corporation municipale de la paroisse de St-Anselme décidait de faire contre mauvaise fortune bon coeur et annonçait qu'elle allait donner 20 000 \$ en 1983 pour l'aréna, alors qu'on lui demandait un montant total de 68 933 \$, soit 23 490 \$ pour 1982 et 45 443 \$ pour 1983.

Bien sûr, la direction du Centre sportif s'est malgré tout déclarée contente du fait que la corporation de la paroisse décide de s'impliquer en faisant un don et elle espère que cette corporation lui en donnera encore.

Comme on dit souvent, un cheval donné on ne regarde pas la bride, mais il n'en demeure pas moins qu'on ne paie pas une aréna avec des prières.

Et si la paroisse de St-Anselme ne paie pas le restant de l'argent qui lui est demandé, il faudra que ce soient les gens du village St-Anselme qui le payent puisque la corporation municipale du village a déjà cautionné l'aréna (avant qu'on n'y éprouve des difficultés attribuables entre autres à la prolifération des arénas dans la région ainsi qu'au retard de certains souscripteurs à tenir leur engagement moral de fournir les sommes promises au moment de la construction de l'aréna).

En plus d'espérer que la paroisse de St-Anselme continue à donner de l'argent à l'avenir, la direction du Centre sportif doit maintenant espérer que la corporation municipale de Honfleur fasse elle aussi sa petite part.

Et la paroisse St-Anselme espère que la petite part de Honfleur soit plus grande que petite. En affaires, cela est normal.

Dans la paroisse St-Anselme, on n'a pas convaincu les élus municipaux qu'il fallait que la corporation municipale s'engage d'une quelconque façon à financer ce qui reste sur l'aréna à raison de 44,53% du montant sous prétexte que c'est là la proportion de population que représente la paroisse lorsqu'on additionne les chiffres de population du village et de la paroisse.

Comme le disait un conseiller municipal de la paroisse à la séance du 4 octobre, «la paroisse n'a jamais cautionné l'aréna et le conseil n'a pas l'intention d'hypothéquer la municipalité pour 4, 5 ou 10 ans». En 1983, les 20 000 \$ qui seront versés représenteront dix (10) cents de taxe pour chaque tranche de 100 \$ d'évaluation foncière des contribuables de la paroisse.

Bien sûr que c'est tout de même considérable, mais le problème n'est pas réglé pour autant.

Une chose est toutefois certaine: pour l'instant le conseil municipal de la paroisse évite par son geste de donner beaucoup, puis il évite une intermunicipalisation des loisirs avec le village, et il évite peut-être une fusion qui aurait peut-être été rendue nécessaire entre les deux municipalités.

Le Guide du lecteur

Notule

- Le GUIDE publie gratuitement les opinions d'intérêt général des lecteurs.
- Les opinions n'engagent que la responsabilité de l'auteur, lequel doit, lisiblement, nous fournir ses nom, adresse et numéro de téléphone.
- Le GUIDE se réserve le droit d'abrégier les lettres, selon l'espace disponible, et ne s'engage pas à publier toutes les opinions reçues, spécialement si elles recourent d'autres opinions que nous publions.
- Si possible, écrire brièvement.
- Veuillez adresser vos opinions à: «Opinion du lecteur», Le GUIDE, C.P. 100, Ste-Marie de Beauce, G0S 2Y0.

DÉPUTÉS FÉDÉRAUX VS NOS AGRICULTEURS

En réponse à un mémoire présenté conjointement par l'UPA et la Coopérative Fédérée démontrant leurs inquiétudes en tant que représentants des agriculteurs du Québec, face aux recommandations suggérées dans le rapport Gilson en matière de transport des grains de l'Ouest, le Ministre de l'Agriculture M. Eugène Whelan faisait parvenir récemment une lettre aux deux organismes.

Le Ministre commençait par dire que «la modification du tarif du Nid de Corbeau n'aura pas pour effet de placer les

éleveurs québécois dans une position concurrentielle désavantageuse». Cependant il continue en affirmant plus loin: «l'accord du Nid de Corbeau a toutefois pour effet d'entraver l'essor naturel du secteur de l'élevage et de la transformation des produits agricoles de l'Ouest... Je suis d'avis que les tarifs ont érodé considérablement la position concurrentielle du secteur porcin de l'Ouest... La majoration des tarifs permettra donc à l'Ouest d'augmenter sa production porcine...»

Si comme le dit le Ministre, l'Ouest augmente son secteur porcin, elle le fera comment? Elle le fera en venant concurrencer ceux dont les coûts de production seront les plus élevés qu'eux à savoir, les agriculteurs de l'Est qui eux ne seront pas subventionnés. Les agriculteurs de l'Ouest étant subventionnés en fonction de la superficie cultivée produiraient des céréales à meilleur prix et cette denrée entrant dans le calcul des coûts de production, entraînerait une diminution de prix éga-

lement dans le secteur de l'élevage. À titre d'exemple, si on compare les données actuelles, l'aide gouvernementale ferait en sorte que le porc coûterait 4,3 ¢/lb de plus à produire dans l'Est, les oeufs 2,67 ¢/douz. et le poulet 1,31 ¢/lb sans compter tous les autres produits qui seraient également touchés par ces mesures. On n'a pas besoin de se faire des dessins pour constater que la position concurrentielle ne serait plus la même entre les deux groupes.

Le ton de la lettre de M. Whelan n'est pas du tout rassurant pour les agriculteurs de l'Est, on pourrait même dire qu'elle ne fait que confirmer nos craintes. Le gouvernement fédéral semble croire que l'élevage c'est dans les Prairies que ça doit se faire. Les agriculteurs du Québec eux, comme ceux de l'Est du Canada sont persuadés qu'il y a aussi place pour l'élevage dans leur coin de pays.

Par ailleurs, le caucus des députés fédéraux du Québec réunis la semaine dernière décidaient de s'opposer eux aussi aux recommandations du rapport Gilson considérant que ces dernières risquent de déséquilibrer l'agricul-

ture du pays. C'est l'engagement qu'a pris le Ministre fédéral de la Consommation, M. André Ouellette. Pour sa part, M. Gilles Lamontagne, Ministre de la Défense Nationale, confiait à un journaliste de la région qu'il ne désirait pas prendre position sur le sujet et qu'il s'en remettait au Ministre Whelan pour trancher le débat. Si on se réfère aux informations que nous possédons, le Ministre Whelan semble avoir fait son lit en faveur des producteurs des Prairies.

Considérant, les enjeux de cette politique gouvernementale, l'UPA demande aux députés du parti Libéral du Québec de se montrer vigilants dans les pourparlers et de faire en sorte de faire entendre raison au Ministre Whelan en lui faisant prendre conscience de la gravité des gestes qu'il pourrait poser en rapport surtout aux principes d'équité depuis longtemps défendus d'une province à l'autre. De plus, nous demandons au Ministre Lamontagne de réviser sa décision et d'endosser la position prise par le caucus québécois.

Enfin, toute la population de l'Est se doit d'être solidaire avec les agri-

culteurs, étant elle aussi affectée par ce problème dans le sens que les payeurs de taxes de l'Est du Canada verront une partie de leurs contributions au gouvernement fédéral, servir à subventionner les gens des Prairies au détriment des gens de l'Est, amenant par le fait

même une diminution des emplois dans l'Est, une augmentation du chômage et une dégradation de l'économie de cette partie du pays. L'appui de tous et chacun est donc requis en ce sens.

L'Union des Producteurs agricoles de la Beauce

CORINNE NORMAND-HUDON À STE-MARIE



Corinne Normand-Hudon, auteure.

(A.B.) L'auteure Corinne Normand-Hudon rencontrera les bibliophiles à la Bibliothèque municipale de Ste-Marie de Beauce, jeudi, le 14 octobre, à 20h00,

dans le cadre de l'activité littéraire «Les Dix Jours de l'Écriture».

Originaire de St-Pascal de Kamouraska, Corinne Normand-Hudon est poétesse, essayiste, romancière et conférencière dans le milieu scolaire.

Elle a publié deux recueils, soit «Coudre la clarté», et «Un clin d'oeil de grand-maman» (ouvrage destiné aux enfants de 3 à 12 ans), puis un roman-fiction intitulé «Pohénégamook». Son oeuvre la plus récente, «J'elle... à tous vents», un essai, est présentement sous presse.

PAS DE RÉFÉRENDUM**LA PAROISSE ACCORDE 20 000 \$ POUR L'ARÉNA**

par Albert Bérubé

Invité à participer au financement du Centre sportif régional Bellechasse-Dorchester (l'aréna de St-Anselme), le conseil municipal de la paroisse de St-Anselme a décidé unanimement le lundi 4 octobre de s'impliquer en versant un montant de 20 000 \$ dès le mois de janvier prochain.

Il n'y aura donc pas de référendum à ce sujet dans la paroisse contrairement à ce que les édiles avaient précédemment laissé entendre.

Au Centre sportif régional Bellechasse-Dorchester, le président, M. Marc-André Couture, s'est déclaré content du don qui sera effectué par la corporation municipale de la paroisse de St-Anselme même s'il est inférieur au montant demandé.

M. Couture s'interroge toutefois à savoir ce qu'il faudra faire l'an prochain pour financer le Centre sportif. En 1983, il nous faudra payer un montant de 104 000 \$ a-t-il indiqué.

La demande de la direction du Centre sportif, telle que formulée à l'assemblée générale du mois d'août, voulait que la paroisse fournisse 23 490 \$ en 1982, 45 443 \$ en 1983,

42 370 \$ en 1984 et 39 298 \$ en 1985, le tout étant basé sur le fait que la paroisse compte 1 430 habitants contre 1 781 habitants au village.

Pour la même période, le Centre sportif demandait au conseil municipal du village de St-Anselme de verser 29 260 \$ en 1982, puis 56 607 \$ en 1983, 52 780 \$ en 1984 et 48 952 \$ en 1985.

Le reste de l'argent à payer sur l'aréna, soit 198 750 \$ à compter de 1985, serait encore payé proportionnellement selon la proposition du Centre sportif, mais à un taux de refinancement qui sera probablement différent du taux de 12% dont on bénéficie pour les paiements actuels.

La résolution

La résolution qu'a adoptée le conseil municipal de la paroisse de St-Anselme la semaine dernière a été unanime et elle a été proposée par le conseiller Roch Roy et appuyée d'abord par le conseiller Louis-Philippe Laflamme.

Elle se lit comme suit: «Il est résolu que le conseil de cette corporation est autorisé à prévoir au cours de l'adoption de son budget de 1983 une somme de

20 000 \$ attribuable sous forme de don au début de l'année financière 1983 en recouvrement d'une partie des sommes dues en 1982 relativement à la construction du Centre sportif régional Bellechasse-Dorchester».

«Il est bien entendu, poursuit-on dans la résolution, que cette

souscription volontaire n'engage d'aucune façon la corporation municipale de la paroisse de St-Anselme au financement de ce centre sportif pour les années ultérieures à 1983 et ne donne aucun pouvoir de marchandage à quiconque envers les élus municipaux de ce conseil».



Près de 40 personnes ont assisté à la séance du conseil municipal de la paroisse de St-Anselme, le 4 octobre.

c'est le temps de...

... penser à **RENOUVELER** votre Placement-Boni! Vous avez atteint votre objectif d'épargne, vous connaissez donc tous les avantages de Placement-Boni.

Maintenant que vous avez acquis l'habitude d'épargner, pourquoi ne pas renouveler votre Placement-Boni mais cette fois-ci, sur une plus longue période? À la fin de votre nouvel engagement, votre capital en sera plus important.

Soyez prêt, le personnel de votre caisse populaire vous en parlera bientôt.

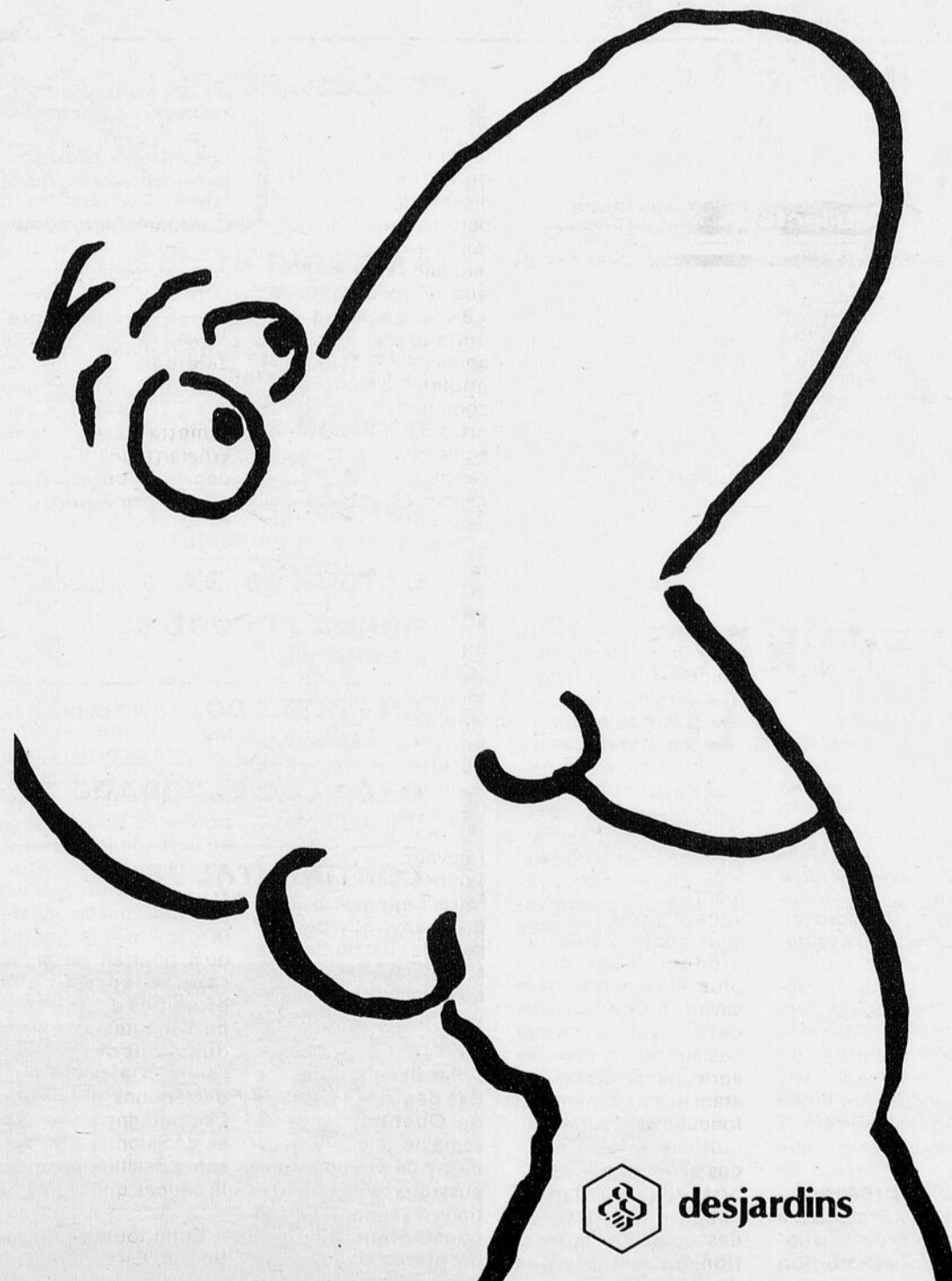

desjardins

RIVE-SUD DE QUÉBEC**CINQ SUBVENTIONS « NOUVEAUX HORIZONS »**

(A.B.) La ministre de la Santé nationale et du Bien-être social du Canada, Mme Monique Bégin, a annoncé la semaine dernière l'octroi de subventions représentant 36 420 \$ dans notre grande région et totalisant 308 551 \$ à 49 groupes de retraités au Québec, dans le cadre du Programme Nouveaux Horizons.

Le programme a été créé en 1972. Il a pour but d'encourager les retraités à participer à la vie de leur milieu en mettant en commun «leurs intérêts, leurs aptitudes et leurs talents pour créer et réaliser des projets de leur choix».

Les 36 420 \$ accordés dans notre grande région vont à Ste-Marie de Beauce, St-Léon de Standon, Ste-Germaine-Station, Laurier-Station et Ste-Croix de Lotbinière.

À Ste-Marie de Beauce, un montant de 4 046 \$ est accordé au Comité de Récréation H.L.M. de Ste-Marie

pour équiper ses locaux et mettre sur pied diverses activités récréatives pour ses membres.

À St-Léon, le Club de l'Âge d'Or de St-Léon reçoit 5 349 \$ pour organiser de nouvelles activités.

À Ste-Germaine-Station, le Club de l'Âge d'Or se voit accorder une somme de 6 184 \$ pour mettre sur pied des activités de plein air et aménager un parc à cette fin.

À Laurier-Station, le montant accordé est de 3 700 \$ et il va au Comité des Citoyens du 3^{ème} Âge de Laurier-Station pour organiser une journée régionale d'information sur le problème du logement pour les personnes.

À Ste-Croix, un montant de 17 141 \$ est consenti aux Joyeux Pionniers de Ste-Croix pour qu'ils poursuivent leurs activités en cours et qu'ils en organisent de nouvelles tels des repas et des soirées récréatives.

12

12

12

DEVANT LA CHAMBRE DE COMMERCE DE STE-MARIE

**UN COURS DE MARKETING POUR
CONTRE LA CRISE**

par Ivan Lamontagne

«Le marketing sera constitué de quatre principaux éléments soit: le produit, le prix, la promotion et la mise en marché et incidemment, chacun des produits que l'entrepreneur tentera de mettre sur le marché devra faire l'objet d'une combinaison de ces quatre éléments pour ainsi réussir à démolir la concurrence».

C'est finalement un véritable cours de marketing qu'aura livré M. Réjean Dancose, à la trentaine d'hommes d'affaires réunis dans le cadre du premier dîner d'affaires de la Chambre de commerce de Ste-Marie. M. Dancose, qui est conseiller en marketing à la firme Dancose, Dolbec de Québec, était alors le conférencier invité par la Chambre de commerce de Ste-Marie.

Pour M. Dancose, l'objectif principal de toute entreprise étant de faire des profits, cette dernière devra affronter au jour le jour des concurrents «avec comme objectif omniprésent de démolir la concurrence». «Ils'agira alors pour l'entreprise de mettre au point une approche systématique dans un domaine tout aussi abstrait que le marketing».

De l'avis de M. Dancose, le fondement de base du marketing résidera chez les consommateurs actuels et potentiels d'où «la nécessité de classer les consommateurs en clientèle spécifique dépendamment du produit qu'on aura à vendre».

Mais pour avoir la préférence du consommateur, d'ajouter le conférencier, le produit devra avoir un «avantage diffé-

rentiel perceptible». Cet «ingrédient essentiel» pourra tout aussi bien se retrouver dans le prix, les options offertes sur le produit, au niveau du crédit disponible, de la technologie du produit ou tout simplement au niveau de territoire à desservir.

Et la crise économique?

M. Dancose devait toutefois préciser que l'entreprise devra avoir une «excellente idée du décor dans lequel elle vit» et qui influence cette concurrence car, a-t-il dit, «les facteurs de croissance économique sont en voie de s'éteindre parce que la croissance économique est générée par la croissance démographique» laquelle croissance est actuellement au point zéro.

«Il faudra toutefois, pour l'entreprise, continuer à croître en ayant comme objectif de maintenir et d'aller chercher la clientèle où elle sera située».

M. Dancose devait par la suite sommairement parler du rôle de l'État toujours grandissant dans le monde de la concurrence, «une concurrence réelle dont il faudra s'habituer» dira-t-il, de la montée du protectionnisme américain ou, dû à la crise, les États-Unis ne seront plus un marché aussi «naturel» et finalement, d'une «internationalisation toujours plus grande des produits».

En conclusion, M. Dancose a tenu à donner quelques «outils» aux hommes d'affaires présents «dans le but de contrer la crise» soit le développement encore plus accentué des stratégies du marketing, l'implantation d'un processus continue de



Dans l'ordre, le président de la Chambre de commerce, M. Denis Gosselin, M. Réjean Dancose, M. Raymond Boutin, directeur et M. Jacques Poulin, secrétaire.

recherche et de développement, le perfectionnement des méthodes de mise en marché, la montée des groupements d'achats et finalement, la montée du truc.

Mentionnons enfin que le prochain dîner de la Chambre de commerce aura lieu le 26 octobre prochain alors que le conférencier invité sera M. Guy Lapierre qui traitera des relations de travail.

TÉL.: 883-2058



Dr Serge Duchesne, D.D.S.
CHIRURGIEN - DENTISTE
88A BOUL. BÉGIN
STE-CLAIRE, QUÉ.

**L'ORDRE DE LA ROSE CROIX
N'EST PAS UNE SECTE
NI UNE RELIGION**

— Yoland Guérard

Par Stéphane Tanguay

Le chanteur bien connu Yoland Guérard était de passage à St-Georges mardi dernier, alors qu'il était invité par l'Ordre de la Rose Croix pour élaborer sur ce mouvement.

Membre actif de l'Ordre Rosicrucien AMORC (ancien et Mystique Ordre Rosae Crusis), depuis plusieurs années, Yoland Guérard soutient que ce mouvement est une école de pensée, et qu'elle n'est ni une secte ni une religion. D'ailleurs il mentionne que les membres de l'Ordre sont libres de pratiquer la religion de leur choix, puisque l'Ordre ne demande aucun renoncement en ce qui concerne cette religion. M. Guérard ajoute que l'Ordre Rosicrucien, qui est un mouvement mondial, comprend des gens de toutes les religions, que ce soit catholique, musulman, bouddhiste ou autres.

«C'est une fraternité philosophique, dit M. Guérard, qui étudie les lois humaines et divines». Selon le conférencier, l'Ordre fonctionne selon la liberté de l'individu, et est régit par un code de vie qui contient des lois très générales comme éviter la haine, la jalousie, l'envie ou la vio-



Yoland Guérard était de passage à St-Georges pour renseigner sur l'Ordre de la Rose Croix.

lence. La seule véritable condition pour adhérer au mouvement est de respecter les lois du pays. «On peut ne pas être d'accord avec elles, de dire le chanteur, mais il faut travailler pour les changer à ce moment-là, tout en évitant la violence.»

«Connais toi toi-même» est un peu l'objectif de chacun des membres. Chacun a le choix de découvrir le mode de vie qui lui convient le mieux.

Fonctionnement

Lorsqu'une personne devient membre de l'Ordre Rosicrucien A.M.O.R.C., elle reçoit 4

fascicules mensuellement. Ces écrits contiennent certains énoncés et des explications sur divers phénomènes ou événements, qui remontent aussi loin que l'époque des Pharaons. De là proviennent plusieurs explications sur les lois naturelles qui régissent l'être humain. Des lois qui furent expliquées par des grands penseurs tel Platon ou Galilée.

Dans son énoncé, M. Guérard a aussi abordé l'aspect monétaire du mouvement. Il précise que l'Ordre est un organisme à but non lucratif. Un droit d'entrée de 10 \$ est demandé aux nouveaux membres, alors qu'une cotisation annuelle de 148 \$ est demandée aux membres associés. Selon M. Guérard, cette cotisation couvre difficilement les frais qu'exigent l'envoi des fascicules aux membres.

Le siège social mondial est situé à San José en Californie tandis que le siège social pour les pays francophones est le château d'Omonville à Neubourg en France.

Conférence

Une séance d'information aura lieu au sous-sol de l'église l'Assomption le 12 octobre à 20h00. Entrée: 2 \$.



FAIRMONT 81, 2 portes, 4 cylindres, auto., P.S.

RENAULT 81, GTL, toit ouvrant, 2 portes.

DATSUN 200SX, auto., P.S., P.B., tout équipée.

HONDA ACCORD LX 81, 4 portes, automatique.

DATSUN 80, SX, 5 vitesses.

HONDA ACCORD 80, 2 portes, auto.

CHEVETTE 80, 4 cylindres, 4 vitesses, 2 portes.

CADILLAC ELDORADO 79, tout équipée.

CONTINENTAL 78, Marque V, Bill Blass, tout équipée.

CONTINENTAL 78, Town Car tout équipée.

FAIRMONT 78, 302, 4 portes, auto.

FIREBIRD 76, V-8, auto., P.S., P.B.

MAVERICK 75, 302, auto., 4 portes, 4 pneus neufs.

AUTOS D'HIVER LTD 75, MUSTANG 74

CAMARO 74, V-8, auto.

PINTO 73, 4 cylindres, 4 vitesses.

BUICK 67, V-8, auto.

PICK-UP 81, COURRIER, 4 cylindres, 4 vitesses, bumper step, (stripes),

77, F-100, V-8, 3 vitesses, P.S., P.B.



cliche

"FORDEMENT VÔTRE

J. L. CLICHE AUTOMOBILE LIMITEE

VALLÉE JONCTION BEAUCE, P.O. G0S 3J0

Ouvert tous les soirs et le samedi matin.

253-5445

Ligne sans frais
1-800-463-8813

À SCOTT ET STE-MARGUERITE UN PROJET ÉDUCATIF BASÉ SUR LE RESPECT

par Ivan Lamontagne

«Un projet éducatif devrait permettre aux parents et à l'école de décider ensemble des valeurs les plus importantes à véhiculer, à vivre, un projet éducatif, c'est ce qui inspire toute l'action à l'école» et c'est dans cette optique que les comités des écoles primaires de Scott et de Ste-Marguerite ont mis en branle, dès cette année, un projet éducatif basé sur la valeur du respect.

Selon M. Clermont Vachon, directeur des écoles primaires de Scott et de Ste-Marguerite, ce projet, qui s'articule autour du respect des autres et de soi-même, découle d'un désir du milieu de s'impliquer plus activement encore dans la vie

scolaire.

Concrètement, on verra donc, au cours de l'année, à véhiculer encore plus activement la notion du respect. «En plus de voir à inculquer cette notion aux jeunes, devait ajouter Mme Renée Drouin-Lebel présidente du comité d'école de Scott, ce projet permet également aux parents de «participer encore plus activement pour donner à leur école une couleur locale».

Outre M. Vachon et Mme Lebel, Mme Yolande Roy-Boutin, membre du comité d'école de Ste-Marguerite, Mme Claudette Rhéaume-Marcoux, présidente du comité d'école de Ste-Marguerite et Mme Lizette Grenier, repré-

sentante des enseignants au sein du comité d'école étaient également présentes lors de l'entrevue accordée au GUIDE, la semaine dernière.

Parmi les principales actions découlant de ce projet, des ateliers auront également lieu au cours de l'année destinée tantôt aux enfants, tantôt aux parents ainsi qu'aux enseignants dans le but de mieux réfléchir sur les actions à poser pour promouvoir le respect à l'école et à la maison.

Pour Mme Roy, le respect demeure la valeur privilégiée à vivre dans son action de tous les jours, «c'est l'essence même du projet éducatif et tous les projets entrepris, toutes les actions

vécues devraient être en référence avec le respect».

«Quand tu embarques dans un tel projet», devait ajouter Mme Marcoux, «t'as plus le goût de débarquer car, finalement, c'est l'avenir de nos enfants dont il est question».

Dans un rapport de près de 300 pages déposé par les comités d'écoles et intitulé «Le projet éducatif du milieu, 1980-82», il est précisé que la liste des «propositions de développement» découle des besoins identifiés tout au long du cheminement du projet éducatif et des «prises de conscience effectuées par les partenaires».

Chez les parents, on

entend ainsi poursuivre la démarche sur le respect en plus de maintenir et approfondir la démarche entreprise sur la classification des valeurs. En participant plus activement à la vie de l'école, on veut ainsi «maintenir une cohérence minimale entre l'intervention de l'école et celle de la famille dans le développement de l'enfant».

Au niveau des enseignants, on verra également à «réduire l'écart» entre la valeur choisie et les actions concrètes en poursuivant la démarche de participation des parents. Enfin, chez les enfants, les proportions soumissionnées proposent une démarche collective par le biais d'un mini-conseil au niveau de l'école pour ainsi tenter d'impliquer davantage les étudiants dans la démarche.

Mentionnons enfin que l'école de Ste-Marguerite compte pas moins de 127 étudiants tandis que 137 jeunes font présentement leurs classes à l'école L'Accueil de Scott.

RABAIS DE \$300.

SUR TOUTES LES MOTONEIGES

Polaris

1982 en main

En vigueur jusqu'au 31 octobre 1982
TX-L340



N'ACCEPTÉZ PAS MOINDRE

GARAGE

YVON BERTHIAUME

MOTONEIGES — SCIES À CHAÎNES
VENTE ET SERVICE

ST-GILLES, LOTB. 888-3787

Guide de St-Lambert

RÉCUPÉRATION DE VERRE À ST-LAMBERT ET ST-ISIDORE

(I.L.) Devant le succès remporté avec la semaine de récupération de verre à Ville Ste-

Marie, l'Association des Handicapés de Ste-Marie a décidé de revenir à la charge mais cette

fois, dans les municipalités de St-Lambert et de St-Isidore.

C'est donc du 18 au 22 octobre prochains qu'aura lieu la semaine de récupération de verre dans ces municipalités. À l'Association, on demande par conséquent, à la population de collaborer avec les membres de l'Association qui passeront alors sur les portes pour récupérer le verre inutilisé.

À Ste-Marie, l'Association avait recueilli pas moins de 9 tonnes de verre.

SOYEZ PRÊT POUR L'HIVER

ECONOMIES FORMIDABLES

Pneu à neige
Radial acier
P155/80-R13
Rég.: \$68.95

Radial Winterway
165/80-R13
Rég.: \$66.95

Spécial **\$55.**

Spécial **\$56.**

INSTALLATION COMPRISE

MAURICE LAMONTAGNE

G.A. NADEAU LTÉE
Silencieux — Amortisseurs — Pneus
Remorquage 24 heures

429 NOTRE-DAME
STE-MARIE

387-2895

La seule Station Service avec DIESEL sur la RUE NOTRE-DAME

Un service de 1^{re} classe

**Obtenez un diplôme
d'études secondaires
Perfectionnez-vous
Choisissez un des 108 cours
par correspondance du
ministère de l'Éducation**

COURS OFFERTS:

- secrétariat
- langue
- agriculture
- sciences
- et une centaine d'autres
- administration
- mécanique
- électronique
- construction

SERVICES OFFERTS:

- l'aide d'un professeur-tuteur
- une inscription en tout temps durant l'année
- un diplôme d'études secondaires ou une attestation d'études
- un service téléphonique sans frais
- une correction rapide des devoirs



Demandez le prospectus des cours par téléphone

- à Montréal: 873-2210
- ailleurs au Québec, sans frais:
1-800-361-4886

12

12

12

le Guide de St-Anselme

UNE DÉCISION HEUREUSE DU CONSEIL DE LA PAROISSE

(A.P.) Les élus municipaux de St-Anselme village se sont dits très heureux de la décision prise à la table du conseil de St-Anselme (paroisse) lundi dernier de participer pour 20 000 \$ au financement du Centre Sportif Régional Bellechasse-Dorchester.

Cette décision de la paroisse répond entièrement aux attentes du conseil municipal de commenter le maire de Saint-Anselme (village), Bruno Chouinard, qui dit attendre une attitude aussi positive de la part des élus municipaux de Honfleur qui ont eux aussi été invités à souscrire financièrement à la construction du Centre sportif.

Protection incendie

Le conseil municipal de St-Anselme village approuva à l'unanimité la prise en charge de l'administration du département de Protection Incendie. Toutefois, la gouverne du service de protection incendie demeurera comme précédemment sous la direction du chef-pompier M. Rosaire Genesse au tarif alors en vigueur.

On se souviendra que le conseil de la paroisse avait refusé la demande du village de porter à 50 \$ par mois plutôt que 25 \$ les frais d'administration du service incendie. Toutefois, la municipalité de la paroisse se

disait d'avis d'assurer à ce même tarif de 25 \$ l'administration du service. N'y voyant pas d'inconvénient les élus de St-Anselme village ont donc confié à leurs confrères de la paroisse l'administration du service.

Entente inter-municipale dans le domaine des loisirs

Le conseil municipal dit ne pas désespérer du premier refus essuyé du conseil municipal de la paroisse concernant son éventuelle participation à une entente inter-municipale dans le secteur des loisirs.

Les bénéfices qu'en tireraient les deux muni-

cipalités au plan des subventions affectées à ce champs d'activités justifient qu'on reconsidère ce refus, pense le conseil municipal de St-Anselme village.

Inauguration officielle

Vendredi le 15 octobre prochain à 17h30, le conseil municipal de St-Anselme village invite les contribuables de la municipalité à se joindre à lui pour participer à l'inauguration officielle de son nouvel édifice municipal.

Mise en nomination

Dimanche le 24 octobre auront lieu entre 12h00 et 14h00 les mises en nomination pour les

RÉSERVOIR D'EAU

LES DÉMARCHES PRÉLIMINAIRES SONT ENTREPRISES

(A.P.) En assemblée régulière du conseil mardi dernier, les élus municipaux de St-Anselme village ont confié aux firmes d'ingénieurs Gilbert Létourneau ainsi que Lajoie et Pelletier, le mandat de soumettre des plans préliminaires pour la réparation du réservoir, la réduction des frais d'énergies à l'usine de filtration actuelle (en 1982, il en coûtera 15 000 \$ à la municipalité pour le seul traitement des eaux à son usine de filtration. Il faut de plus ajouter 4 400 \$ pour le chauffage de l'usine. Ces coûts apparaissent excessifs au conseil, on espère trouver les moyens de les réduire) et pour la réno-

vation des systèmes de contrôle à l'usine de filtration.

Pour la réalisation de ces plans préliminaires, le conseil déboursa une somme de 3 500 \$ à la firme retenue pour exécuter les travaux alors que celle qui sera

repoussée touchera 5 000 \$.

Une fois ces données préliminaires en main, le conseil aura une idée assez précise de la dépense qu'il devra encourir pour l'exécution de ces travaux.

ALCOOL

AS-TU CE PROBLÈME?
VEUX-TU T'EN SORTIR?
SI OUI, COMMUNIQUE AVEC MOI.
LA SOLUTION EST À LA PORTÉE DE TA MAIN!
PENSION, LOGEMENT, CONSEILLERS,
ATMOSPHÈRE CHALEUREUSE, REPOS,
SÉJOUR DE 28 JOURS.

La Résidence des Pèlerins Inc.,
C.P. 1388,
Rivière-du-Loup, Qué.
(1-418-862-3219)

DISCRÉTION ABSOLUE

TROISIÈME DÉMISSION EN 1982 DANS LA PAROISSE



Une partie du conseil municipal de la paroisse de St-Anselme, tel qu'il était composé au début de la réunion du 4 octobre: de g. à dr., MM. Roch Roy, Louis-Philippe Allen (maire), Michel Morin (secrétaire), Léonard Larochelle (démissionnaire), Gilles McKensie et Louis-Philippe Laflamme. Le conseiller Philippe Turgeon n'apparaît pas sur la photo.

Par Albert Bérubé

M. Léonard Larochelle est devenu, le lundi 4 octobre, le troisième conseiller municipal de la paroisse de St-Anselme à présenter sa démission en 1982.

Avant lui, M. Gilles Tremblay avait démissionné en date du 25 mars parce qu'il était en faveur d'un intermunicipalisation des loisirs à St-Anselme, puis c'était le tour de M. Yvon Lacasse le 16 août dernier qui réclamait que la paroisse St-Anselme fasse adhérer sa mutuelle locale d'assurance à la Mutuelle de Dorchester pour plus de sécurité.

Quant à M. Léonard Larochelle qui est enseignant, il a invoqué un manque de disponibilité

de temps. Il lui restait un an à faire sur son mandat de deux ans.

Élections

Il y aura donc quatre

sièges ouverts à la séance de mises en nomination de conseillers municipaux qui se déroulera le dimanche 24 octobre prochain.

Au siège numéro 2, M. Philippe Turgeon termine son mandat, tout comme M. Louis-Philippe Laflamme au siège numéro 6, et il faudra aussi combler les sièges numéro 4 de M. Yvon Lacasse et numéro 3 de M. Léonard Larochelle qui sont devenus vacants.

S'il devait y avoir des élections à la paroisse St-Anselme suite aux mises en nomination du 24 octobre, elles se tiendraient le dimanche 7 novembre.

SURVEILLEZ BIEN TÔT UN

NOUVEAU RENDEZ-VOUS À STE-MARIE

?

OFFRE SPÉCIALE

ASPIRATEUR CENTRAL À PUISSANCE INDUSTRIELLE ASPIRATEX

ÉLECTROLUX NEUF, RABAIS \$80.00

MODÈLE USAGÉ AP280 À L'ÉTAT NEUF

SPÉCIAL: \$389.00

jusqu'à épuisement de la marchandise

ASPIRATEX 2000

1095, BOUL. MASSON, QUÉBEC

TÉL.: 871-7421

TAUX D'INTÉRÊT SPÉCIAUX

9.9% pour 3 ans

11.9% pour 5 ans

SUR TRACTEURS jusqu'au 31 octobre 1982

MACHINES À FOIN ET À ENSILAGE SANS INTÉRÊT JUSQU'À JUIN 1983

G.M.R. INC.

889-9701
BEUCE
387-7379
ST-LAMBERT

PARC INDUSTRIEL
AUTOROUTE 73 SORTIE 115

DENIS PROULX PRÉSIDENTA LA CHAMBRE DE COMMERCE

(AB) Réunis en assemblée générale annuelle à la Salle Fleur de Lys de Honfleur, le dimanche 10 octobre, les membres de la Chambre de commerce de St-Anselme-Honfleur ont élu M. Denis Proulx à la présidence de leur organisme.

M. Proulx cumulera

donc en même temps le poste de président de cet organisme et du Barbecue champêtre de St-Anselme puisqu'il a été élu à ce dernier poste comme on l'apprenait en date du 21 août.

À la présidence de la Chambre de commerce, M. Proulx succède à M. Honorius Paquet.

Les deux vice-présidents qui seconderont M. Proulx au cours de l'année sont MM. Victor Roy de Honfleur et André Dutil de St-Anselme.

Les directeurs sont les suivants: de Honfleur, MM. Claude Morin et Rosaire Baillargeon, puis de St-Anselme, MM. Denis Roy, Denis

Larochelle, Normand Roy, Marc-André Couture, Gérard Bilodeau et Honorius Paquet.

La Chambre de commerce de St-Anselme-Honfleur compte près de 150 membres.

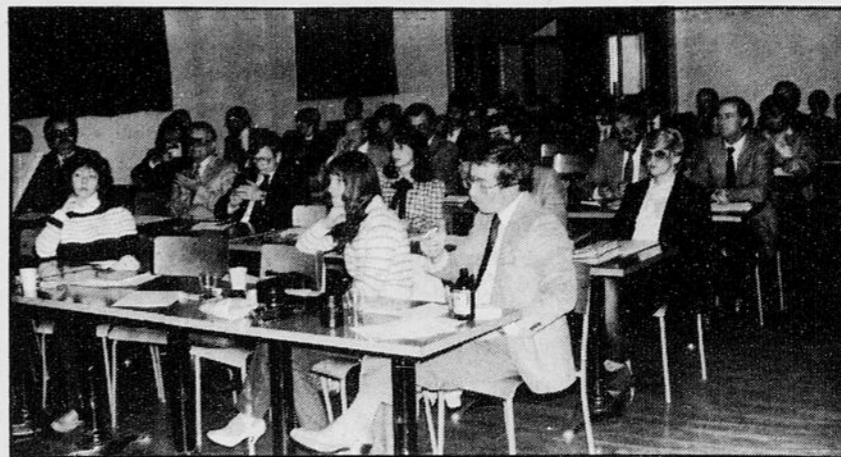

Les membres de la Chambre de commerce en assemblée générale annuelle à Honfleur, dimanche.

DES 18-25 ANS PRENNENT EN MAIN LEUR VIE SOCIALE ET RELIGIEUSE



Le père Paul Gilbert est l'instigateur des clubs de jeunes à St-Anselme et St-Henri.

(AP) Regroupés depuis deux ans au sein du Club des 18-25 ans, une quarantaine de jeunes de Saint-Anselme ont pris en main l'organisation de leur vie sociale et religieuse.

La vie sociale

L'amorce de cette prise en main des jeunes remonte à plus de deux ans alors que le père Paul Gilbert proposait aux autorités diocésaines de se consacrer à l'animation des jeunes de 18 à 25 ans de Sainte-Claire, St-Anselme et St-Henri. En septembre 1980, le père Gilbert entreprend donc sa démarche auprès des groupes de jeunes des trois paroisses mentionnées en les rencontrant ici ou là, à l'aréna, sur la rue, au bar, etc.

Son intervention aboutit à la formation de clubs de jeunes dans deux villages, St-Anselme et St-Henri, alors qu'à Sainte-Claire son initiative visant à susciter le regroupement des 18-25 ans est jusqu'à maintenant demeurée infructueuse.

Par contre à St-Anselme et St-Henri, les clubs de 18-25 ans qui regroupent respectivement quarante et cinquante jeunes fonctionnent adéquatement. De nombreuses activités sont planifiées: location de gymnase, sortie

jeunes de 18 à 25 ans.

Du social au religieux

Les nombreuses rencontres sociales et sportives des jeunes auxquelles participait le père Gilbert fournirent l'occasion d'aborder la question religieuse.

Manifestant leur désintérêt face aux méthodes traditionnelles de célébration de la messe et aux manques d'implications des participants aux offices religieux de la fin de semaine, les jeunes des clubs de 18-25 aboutirent vite à la conclusion de la nécessité d'une participation plus active aux offices religieux. C'est ainsi qu'en collaboration avec le père Gilbert fut organisée à

partir du mois de novembre '81 une célébration eucharistique mensuelle visant à répondre aux goûts des jeunes.

Le succès remporté par l'expérience au cours des mois qui suivirent amenèrent les clubs de 18-25 à désirer vivre cette expérience plus souvent.

Ainsi à compter de février '82, ces messes nouvelles furent célébrées deux fois par mois.

Depuis septembre, l'expérience se répète trois fois par mois soit les trois premières fins de semaine du mois: à St-Anselme, le samedi soir à 19h30 et à St-Henri le dimanche à 11h15 avec service de garderie au sous-sol de la sacris-

tie. Lors des célébrations de l'automne, l'accent sera mis sur le sens de la messe; les participants étant invités à répondre aux questions suivantes: Pourquoi aller à la messe en '82? Pourquoi toi et moi allons-nous à la messe? Pourquoi toi, pourrais-tu venir à la messe? C'est quoi, une messe? Etc.

Tous sont invités

Bien que préparées en collaboration avec les clubs de 18-25, qui participent à la rédaction des homélies, préparent des chants, organisent des présentations musicales, etc., ces messes ne sont pas réservées aux jeunes de 18 à 25 ans. Tous et toutes peuvent y participer même ceux qui ont tout lâché depuis des mois ou des années, mais qui aimeraient faire le point et voir ce que leur offre aujourd'hui l'église.

LE MARDI SOUPEZ à prix d'aubaine!

SEULEMENT

\$2.59*

POUR UN SOUPER

COMPRENANT:

- 3 morceaux de Poulet Frit à la Kentucky
- des frites dorées
- une salade de chou
- une tranche de pain à la grecque

Tous les mardis, La Villa du Poulet vous prépare un excellent repas de Poulet Frit à la Kentucky à 2,59 \$ seulement. Profitez-en pour vous régaler de bon poulet tout en économisant: Y'en a pas d'pareil!

PRÊT EN TOUT TEMPS DE 14 HEURES À LA FERMETURE

LE MARDI
à partir de 14h

\$2.59

*Exclut l'Abitibi

Remplissez votre coupon de caisse et courez la chance de gagner des billets des Nordiques et



Poulet Frit à la Kentucky

La Villa du Poulet

750, BOUL. VACHON,
STE-MARIE, BCE

TÉL.: 387-3520

P. 2

HOMELITE®

un nom qui fait sa marque

Achetez à rabais aujourd'hui pour économiser l'énergie demain.

Le Maître de la Forêt



Consultez les pages jaunes et voyez dès aujourd'hui votre dépositaire Homelite participant.

ÉCONOMISEZ 25⁰⁰ \$

XL-1 AO
lame 16"
Rég. 316⁰⁰ **291⁸⁰ \$**

SXL-Mini-AO
lame 16"
Rég. 348²⁵ **323²⁵ \$**

ÉCONOMISEZ 30⁰⁰ \$

330 HG⁺
lame 16"
Rég. 379⁶⁵ **349⁶⁵ \$**

XL-AO
lame 16"
Rég. 411³⁰ **381³⁰ \$**

• Textron Canada Limitée usager inscrit.

*Aussi disponible sur modèle avec frein
Cette offre se termine le 31 octobre 1982.

Les Equipements Motorisés

J.A. MARCOUX

ST-ELZEAR, BEAUCE

TEL.: 387-2509

12

12

12

LE VILLAGE SE RAVISE SUR LA BIBLIOTHÈQUE

(A.B.) Le conseil municipal du village de St-Sylvestre a décidé de rajuster à la baisse sa participation monétaire de base pour l'aménagement des locaux de la bibliothèque municipale, faisant passer sa part de 250 \$ à 125 \$.

L'autre conseil municipal de la localité de St-Sylvestre, soit celui de la paroisse, maintient quant à lui sa participation de 250 \$.

La raison de la baisse

de la part du village pour l'aménagement des locaux de la bibliothèque ne réside pas dans un manque d'intérêt en général pour les arts et lettres mais plutôt dans le fait que le village est considérablement moins peuplé que la paroisse.

Dans la paroisse, le chiffre de population est de 615 selon le recensement de septembre, alors que le village compte 360 habitants.

C'est pourquoi le village veut que sa participation soit du tiers du montant de la contribution et que la paroisse contribue pour les deux autres tiers.

Selon nos renseignements, l'aménagement des locaux de la bibliothèque devrait coûter approximativement 700 \$.

La nouvelle décision du conseil municipal du village a été prise à la séance du lundi 4 octobre.

(A.B.) Pour se conformer à la loi, la corporation municipale du village de St-Sylvestre passera d'ici le 1er janvier 1983 un règlement qui obligera dorénavant les gens à se prémunir d'un permis de la municipalité avant d'entreprendre toute construction ou rénovation de construction dans la municipalité.

Secrétaire adjoint

Au cours de sa séance ordinaire d'octobre, le conseil municipal du village de St-Sylvestre a par ailleurs décidé de retenir les services d'un secrétaire municipal adjoint en cas d'absence de la secrétaire municipale qui est Mme Héléne Nadeau.

Ce secrétaire adjoint sera M. Florian Nadeau, qui est l'époux de la secrétaire municipale, et il n'en coûtera aucun frais additionnel au cas où elle serait remplacée.

Un avis de motion a été déposé en ce sens à la séance ordinaire du conseil municipal du village, lundi dernier, ce qui signifie qu'un règlement de construction sera adopté au cours d'une séance spéciale ou ordinaire (du début du mois).

Jusqu'ici, la seule

exigence de la municipalité relativement aux nouvelles constructions

était qu'elles se fassent à quinze pieds du chemin au moins.

RANDONNÉES ÉQUESTRES DEMANDÉES

(A.B.) Dans un questionnaire qu'il a rempli à l'intention de l'Association touristique du Pays de l'Érable, le conseil municipal de la paroisse de St-Sylvestre demande qu'on tente de voir comment on pourrait instaurer des randonnées équestres dans le territoire de cette municipalité.

Comme l'a indiqué le conseil municipal de la paroisse à l'occasion de sa réunion du lundi 4 octobre, la paroisse de St-Sylvestre présente un site idéal pour un tel

type de randonnée et elle est en plus dotée de nombreux chemins qui s'y prêteraient parfaitement.

Le conseil municipal de la paroisse de St-Sylvestre demande par ailleurs à l'Association touristique du Pays de l'Érable qu'un deuxième kiosque touristique soit aménagé dans Lotbinière, soit dans le secteur de Issoudun, en plus de celui déjà existant à l'autre extrémité de la région, à St-Apollinaire.

Don à l'O.T.J.

Au cours de sa séance ordinaire du mois d'octobre, le conseil municipal de la paroisse de

St-Sylvestre a décidé d'accorder un montant de 1 000 \$ à l'O.T.J. locale, suite à une demande récente de

l'organisme.

La paroisse avait accordé le même montant l'an dernier.



BULLETIN D'ABONNEMENT

Le Guide

C.P. 100 Ste-Marie de Beauce GOS 2Y0

Veuillez m'adresser régulièrement votre publication

Ci-inclus 15,00 \$ pour 1 an dans la région
 25,00 \$ pour 1 an à l'extérieur de la région
 25,00 \$ pour 1 an États-Unis et autres pays

Veuillez indiquer s.v.p. abonnement
 réabonnement

Nom _____

Adresse _____

Code Postal _____



L'INDUSTRIELLE
COMPAGNIE D'ASSURANCE SUR LA VIE



Pour tous vos besoins en:

- assurance-vie
- assurance-groupe
- assurance commerciale
- assurance hypothécaire
- épargne-retraite
- fonds de retraite

RICHARD LEVESQUE
représentant
Rés. 387-7138
Bur. 387-4840

ÉTUDE DE SUCCESSION

114, NOTRE-DAME N. STE-MARIE

HÂTEZ-VOUS!
CETTE OFFRE NE DURE QU'UN TEMPS LIMITÉ!

CET AUTOMNE
LA VENTE
SURBOUM
BAT DES
RECORDS!

EN
RECLAME
CETTE SEMAINE

Spécial
\$1 179.00

MACHINES À COUDRE, ASPIRATEURS,
ARTICLES DE MERCERIE ET
PLUS ENCORE!



LA TOUCH-TRONIC® 2010

Touch-Tronic, même pas besoin d'en surveiller l'exécution.
 Une manche vous donne du fil à retordre, abaissez le panneau Flip & Sew* et le tour est joué.
 La Touch-Tronic 2010 a poussé la perfection jusqu'à bobiner le fil directement de la machine, à partir de l'aiguille.
 C'est difficile d'en demander plus.



SINGER

179, NOTRE-DAME NORD
CENTRE-VILLE STE-MARIE
face à la Société des Alcools

387-4020

« CONCOURS »

TA BOTTE

« Qu'on court pour gagner »

\$400.

CHEZ RÉJEAN-GILLES CHAUSSURES
ON EST TOUJOURS GAGNANT...



COLLECTION CHIC

Sans oublier l'exclusivité de notre collection automne-hiver 1982 qui fait de nous, des spécialistes de la chaussure pour elle

POUR LE CHOIX
LA QUALITÉ
ET LE
BAS PRIX

DÉPOSER CE COUPON À NOTRE MAGASIN ET VOUS AUREZ LA CHANCE DE GAGNER L'UN DES HUIT BONS D'ACHAT D'UNE VALEUR DE

\$50.00

AUCUN ACHAT OBLIGATOIRE

UN TIRAGE PAR SEMAINE

DU 31 AOÛT AU 19 OCTOBRE

GAGNANTE:
LOUISE GAGNÉ
ST-CYRILLE, STE-MARIE BCE.

NOM: _____

ADRESSE: _____

VILLE: _____

TÉLÉPHONE: _____



Réjean Gilles

Chaussures Enrg.

39 rue Notre-Dame, Ste-Marie de Beauce
GOS 2Y0
Gilles Beaudoin, prop. Tél.: 387-3112

RÉOUVERTURE DU CONTRAT DE DÉNEIGEMENT, LE CONSEIL DE SCOTT DEMEURE SUR SA POSITION

(I.L.) Le conseil municipal de Scott a décidé de «s'en tenir à sa première résolution» et de ne pas acquiescer à la demande de l'entrepreneur Gilles Drouin qui désirait apporter des amendements à son contrat de déneigement.

Dans une lettre adressée au conseil municipal, lundi soir dernier, M. Drouin demandait au conseil municipal de Scott d'apporter des amendements à son contrat soit une extension de son contrat sur

une période de trois ans avec indexation.

Selon la première entente convenue, le conseil confiait le déneigement pour la saison 1982-83 à l'entrepreneur Gilles Drouin au taux horaire de 27 \$.

Par ailleurs, les élus municipaux de Scott ont également pris connaissance d'une résolution de la municipalité de Taschereau-Fortier demandant à la municipalité de voir à enlever l'affiche du ministère des Transports installée à la

sortie de l'autoroute Robert Cliche et, selon la résolution, sur le terrain de la municipalité de Taschereau-Fortier.

L'affiche en question demande aux conducteurs de «bien se conduire pour mieux vivre à Scott».

Au conseil municipal de Scott, on précise toutefois que cette affiche avait été installée avec l'autorisation du ministère des Transports. On entend étudier le problème de plus près.

FAIRE NUMÉROTÉ LA ROUTE ST-PATRICE-SCOTT

TASCHEREAU FORTIER DONNE SON APPUI À ST-PATRICE

(I.L.) La municipalité de Taschereau-Fortier a donné son appui à la municipalité de St-Patrice dans ses démarches entreprises pour faire numéroté la route reliant St-Patrice (de la route Craig) à Scott (route 171).

L'administration municipale de St-Patrice avait demandé au ministère des Transports du Québec de numéroté la route nouvellement asphaltée menant de la route 269 à la hauteur de St-Patrice à la route 171 à Scott et qui passe par le rang des Chutes, la rue principale et la rue St-David.

DÉCÈS

ROY (Michel) — À L'Hôtel-Dieu de Lévis, le 4 octobre 1982, à l'âge de 73 ans et 10 mois, est décédé M. Michel Roy, célibataire, fils de feu Alphonse Roy et de feu

Laura Hébert. Il demeurait au Foyer de Framp-ton et il était originaire de Scott. Son service a été chanté à l'église de St-Maxime de Scott et il a été inhumé au cimetière paroissial.

Laboratoire sur place



pour tailler vos verres de prescription

**Choix de monture
Service de verres de contact
Réparations, soudure...**

**15, Rue Notre-Dame Ste-Marie
(Local de Dominique Bolduc)**

Tél.: 387-5889

SUCCURSALE:

Complexe Jacques Cartier, Québec, TÉL.: 524-9219.

Opticien d'ordonnances

MARIO LEFEBVRE O.O.O.

À l'ancien conseil de comté, ST-ELZÉAR DEMANDE UN PARTAGE DES ACTIFS

(I.L.) Le conseil municipal de St-Elzéar, village, dans une résolution adoptée unanimement lors de la dernière séance régulière, demande le partage des actifs de l'ancien conseil de comté qui était localisé à Beauceville.

Le conseil municipal demande que les actifs de l'ancien conseil soient partagés entre les 38 municipalités «qui ont participé à l'acqui-

sition des biens et de l'immeuble» de l'ancien conseil de comté.

Dans un autre ordre d'idée, le conseil devait en profiter pour décréter la semaine de la P.M.E. du 24 au 30 octobre prochains.

Enfin, précisons que M. Émilien Guay a été désigné pour succéder au conseiller Claude Guay à titre de maire suppléant.



**Les isolations
MAUBEQ**

SPECIALISTES EN ISOLATION THERMIQUE
ACOUSTIQUE ET INSONORISATION

CGSB

Jacques Jean, PRÉSIDENT

123 MORISSETTE, C.P. 160, STE-CLAIRE, GOR 2V0 TEL.: 418-883-3341

**SURVEILLEZ
BIENTÔT
UN**

**NOUVEAU
RENDEZ-VOUS
À STE-MARIE**



ÉMILE BILODEAU

DISTRIBUTEUR
DES PRODUITS



COLONETTE DÉCORATIVE



PARQUETTERIE PRÉ-SABLÉE EN CHÊNE OU MERISIER



PANNEAU DÉCORATIF — IMITATION DE BRIQUE OU DE PIERRE À L'ÉPREUVE DU FEU.



CÈDRE ROUGE DE L'OUEST.



OLYMPIC
POUR CONSERVER
AU BOIS TOUTE
SA BEAUTÉ

CANFOR

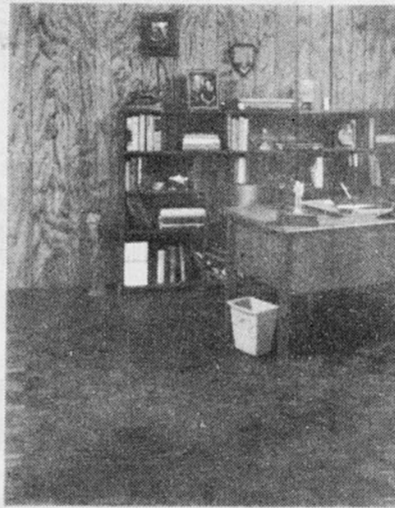

CÈDRE COWICHAN — PANNEAU DE BOIS MASSIF



PANNEAU AU BARDEAU DÉCORATIF

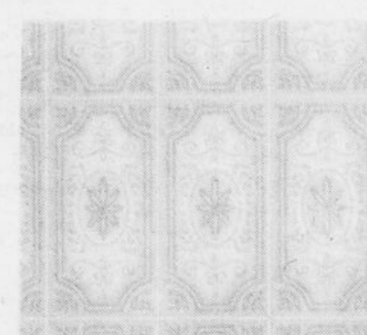

PANNEAU MURAL CÉRAMIQUE — IMITATION CÉRAMIQUE — DIFFÉRENT MOTIFS ET COULEURS.

ÉMILE BILODEAU & FILS

1153, Rue St-Georges, St-Bernard, Tél.: 475-6655

NOTRE MAGASIN SERA OUVERT
DU 17 AU 31 JUILLET
COMME À L'HABITUDE

le Guide des événements

JUSQU'AU 29 OCTOBRE

St-Patrice: Le mardi et le vendredi, de 19h00 à 21h00, exposition itinérante «La photo» présentée par la bibliothèque municipale.

LE MARDI 12 OCTOBRE

Ste-Marie: Programme «odyssée» sur la ménopause, intitulé «Bouffée de chaleur dans la tête», à 13h30 en haut de l'ancien poste d'incendie, au Centre-Femme. Il s'agit d'un programme pour les femmes de 35 à 55 ans.

LE MERCREDI 13 OCTOBRE

Ste-Marie: À 19h30, au C.L.S.C. Nouvelle-Beauce, rencontre mensuelle avec invitation aux bénévoles de la région. Invité de marque; sujet: «Le bonheur». Le sujet initialement prévu, «Intervention auprès du mourant et de sa famille», est reporté à novembre. Le service «Croix-Rouge au foyer» vous invite cordialement.

St-Bernard: À 20h00, défilé de mode au Centre paroissial. Buffet servi. Entrée: 5,00 \$.

LE JEUDI 14 OCTOBRE

Ste-Marie: À 20h00, assemblée mensuelle de l'Association coopérative féminine à la Salle communautaire.

Ste-Marie: À 20h00, l'auteure Corinne Normand-Hudon sera à la bibliothèque municipale.

LE VENDREDI 15 OCTOBRE

Début de l'autorisation d'utiliser des pneus à crampons.

Ste-Marie: À 20h00, au Danube bleu, euchre des Filles d'Isabelle. Apportez votre jeu de cartes.

LES 15, 16 ET 17 OCTOBRE

12ième congrès québécois annuel de la Fédération de l'Âge d'Or du Québec au Centre municipal des Congrès à Québec. Cette fédération représente 160 000 membres répartis dans 954 clubs. Réservations: 1-514-374-4700 (poste 416).

Scott: Au Pat-Lain, spectacle de folklore avec le duo «L'autre temps».

LE SAMEDI 16 OCTOBRE

Ste-Marie: Soirée dansante à compter de 21h00 au Club Aramis de Ste-Marie, pour les Aramis et Châtelaines et leurs amis. Admission: 5,00 \$ le couple.

LE DIMANCHE 17 OCTOBRE

St-Gilles de Lotbinière: Collecte au profit de la Fabrique.

St-Patrice: À 19h30, à la Salle de St-Patrice, euchre au profit du Club du 3ième âge.

St-Isidore: À 13h30, au Manoir Bilodeau, défilé de mode en collaboration avec le Cercle des Fermières de St-Isidore.

LE MARDI 19 OCTOBRE

St-Lambert: À 20h00, à l'étage de la Brasserie Gonzalès, inauguration d'un Café-rencontre. Soirée d'ouverture réservée aux personnes de 18 ans et plus ayant un prénom féminin, filles ou femmes.

LE MERCREDI 20 OCTOBRE

Québec: Journée de l'Âge d'Or au Centre Jésus-ouvrier. Départ le matin à 7h30. Inf.: 387-5352 ou 387-3552.

St-Elzéar: À l'heure habituelle, assemblée générale des Fermières à la salle paroissiale. Apportez votre cadeau pour le euchre du 24 octobre.

Ste-Marie: Assemblée mensuelle des Fermières de Ste-Marie au local habituel, à 19h30. Le comité d'orientation vous entretiendra du thème choisi cette année, le bénévolat. Messages: «Mlle Adrienne Faucher a été nommée artisanne de l'année». «Les primes d'assurance sont payables à cette réunion».

LE DIMANCHE 24 OCTOBRE

Ste-Claire: À 20h00, à l'École Morissette, soirée récréative organisée par le Club de l'Âge d'Or. Invitation à tous.

LE LUNDI 25 OCTOBRE

Ste-Claire: À 19h30, à la Salle municipale, assemblée générale annuelle du Comptoir familial Inc. de Ste-Claire.

LES 25 ET 26 OCTOBRE

Ste-Marie: À la Salle du Danube bleu, collecte de sang de la Croix-Rouge, de 14h00 à 17h00 et de 19h00 à 21h00, les deux jours. Objectif: 600 donneurs.

LE FESTIVAL RÉGIONAL DES CHORALES EN PLEINE ORGANISATION

Depuis plusieurs semaines déjà, le comité organisateur travaille arduement à la réalisation de ce festival qu'on n'hésite pas à qualifier «d'événement socioculturel des plus grandioses». Voici, dans l'ordre habituel, les membres du comité organisateur:

Michel Cliche, vice-président; Jocelyne Bureau, trésorière; Raymond Poulin, conseiller; Lise B. Turcotte, présidente; Angèle Rodrigue, secrétaire; Linda Tardif, conseillère; Victor Bernard, conseiller. Absents sur la photo: Marie-Paule Cliche, responsable du comité de téléphone et Réjean Cliche, directeur musical. Le festival du 24 octobre prochain se déroulera sous le thème «On est bien ensemble».

L'HEURE DE TOMBÉE

pour annoncer gratuitement vos événements à venir est le jeudi midi pour parution le mardi suivant. Le Guide des événements s'adresse particulièrement aux organismes à but non lucratif

NOUVELLE-BEAUCE

LA SOCIÉTÉ RECRUTE DES MEMBRES

(A.B.) Récemment créée, la société historique de Nouvelle-Beauce Inc. (qui regroupe le territoire de la «municipalité régionale de comté» de Nouvelle-Beauce) procède présentement au recrutement de ses membres.

Toutes les personnes intéressées à faire partie de cette société d'histoire ou comité du patrimoine pour faire valoir les besoins particuliers de leur municipalité dans la conservation de leur patrimoine sont invitées à téléphoner à 387-5252 (Bruno Jacques) ou à 387-5467 (Jules Rioux).

La carte de membre pour un an coûte 5,00 \$.

On peut aussi écrire à l'adresse suivante: Société historique de Nouvelle-Beauce Inc., 270 rue Marguerite-Bourgeois, C.P. 1156, Ste-Marie de Beauce, G0S 2Y0.

Jésus est le même

QUE FAUT-IL CROIRE? LA BIBLE RÉPOND

1- Je suis encore jeune, n'ai-je pas le temps d'y penser? Ne te vante pas du lendemain, car tu ne sais pas ce qu'un jour peut enfanter (Pro. 27.1) 2- Peut-on savoir avant le jugement dernier, notre sort futur? Celui qui ne croit pas est déjà jugé, parce qu'il n'a pas cru au nom du Fils unique de Dieu (Jean 3.18) 3- J'ai toujours mené une vie honnête, je n'ai fait de mal à personne; pourquoi serai-je condamné? Dieu dit: «Il n'y a point de juste, pas même un seul» (Rom. 3.10) «Tous ont péché et sont privés de la Gloire de Dieu» (Rom. 3.23) 4- Dieu n'est-il pas miséricordieux, il ne condamne pas certaines fautes? Pourquoi me mettre sur le même pied que l'ivrogne ou le débauché? Quiconque observe toute la loi, mais pêche contre un seul commandement, devient coupable de tous (Jac. 2.10) Il ne tient point le coupable pour innocent (Exo. 34.7) 5- Si cela est vrai alors je suis pêcheur coupable devant Dieu. Comment donc être sauvé? Crois au Seigneur Jésus, et tu seras sauvé (Act. 16.31)

6- Que dois-je croire au juste? L'Éternel a fait retomber sur Lui l'iniquité de nous tous (Esa. 53.6) Jésus s'est donné Lui-même pour moi (Gal. 2.20) Christ est mort pour nos péchés (1 cor. 15.3) 7- Ne dois-je rien faire pour gagner mon ciel? C'est par grâce que vous êtes sauvés, par le moyen de la Foi. Et cela ne vient point de vous c'est le don de Dieu. Ce n'est point par les oeuvres afin que personne ne se glorifie (Éph. 2.8-9) 8- Mais comment Dieu peut-il me sauver? Sans effusion de sang il n'y a pas de pardon (Héb. 9.22) Le sang de Jésus-Christ son Fils nous purifie de tout péché (1 Jean 1.7) 9- Le salut par la Foi me semble trop simple: Si le prophète l'eût demandé quelque chose de difficile, ne l'aurais-tu pas fait? Combien plus dois-tu faire ce qu'il t'a dit (2 Roi 5.13) 10- Je suis trop grand pêcheur pour être sauvé! Si vos péchés sont comme le cramoisi, ils deviendront blancs comme la neige; (Esa. 1.18) Je ne mettrai pas dehors celui qui vient à moi (Jean 6.37)

11- Je viendrai à Jésus quand je serai moins mauvais! Voici, maintenant le temps favorable, voici maintenant le jour du salut (2 Cor. 6.2) Jésus-Christ est venu dans le monde pour sauver des pécheurs (1 Tim. 1.15) 12- Mais j'ai des ambitions à satisfaire! Que servirait-il à un homme de gagner le monde, s'il perdait son âme ou, que donnerait un homme en échange pour son âme? (Mat. 16.26) Cherchez d'abord le Royaume et la justice de Dieu (Mat. 6.33) 13- Si je viens à Lui, peut-être ne serais-je pas fidèle? Je leur donne la vie éternelle, et elles (ses brebis) ne périront jamais, et personne ne les ravira de ma main (Jean 10.28) Si nous sommes infidèles, il demeure fidèle (2 Tim. 2.13) 14- Donc je n'ai qu'à me repentir de mes péchés et accepter que Jésus est mort pour moi et m'engager à servir Dieu et c'est réglé pour toujours? Il n'y a de salut en aucun autre car il n'y a sous le ciel aucun autre nom donné parmi les hommes, par lequel nous devons être sauvés (Act. 4.12) Vous avez la vie éternelle, vous qui croyez au nom du Fils de Dieu (1 Jean 5.13)

ÉGLISE MISSIONNAIRE BAPTISTE
LANDMARK DE LA PAIX
Casier postal 147
Scott-Jonction Bce
G0S 3G0
Téls: 387-8088 ou 475-6121

INVITATION SPÉCIALE À TOUS LES JEUDIS SOIRS Soirée des Dames

avec

ANDRÉ BOULIANNE

ORGANISTE-CHANTEUR-GUITARISTE

JEUDI-VENDREDI-SAMEDI

Du lundi au vendredi profitez du

5 à 7 extra

Auberge La Seigneurie

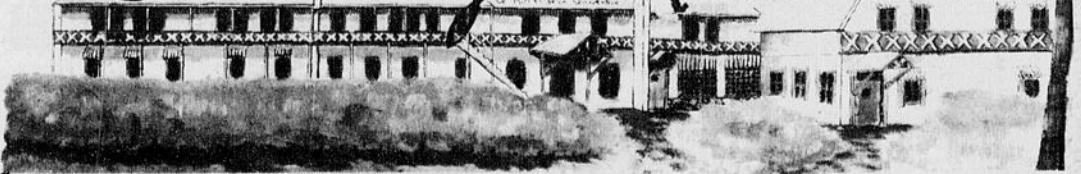

700 NOTRE-DAME NORD, STE-MARIE

387-7177



À notre salle à manger, vous y retrouvez une ambiance unique et un menu des plus variés à des prix très populaires pour toute la famille 7 jours par semaine. Pour vos réceptions des fêtes, réservez dès maintenant.

20 octobre MERCREDI

4 QUÉBEC CFCM

07h00 MIRE ET MUSIQUE
07h30 OUVERTURE DE LA STATION
07h45 MUSIQUE MARC LEGRAND
08h30 BONDJOUR. 7h30
09h00 POUX ELLE ET LUI
09h30 VOTRE AMIE SUZANNE
11h00 LES CHAMPIGNOLLES
11h30 DE TOUT DE TOUS
12h15 ALLO BOUBOU. 12h15
12h30 CINE-QUIZ
12h45 LES FOUS DU VOLANT.
13h00 FORUM
13h00 GORING ET CIE
13h30 CINEMA SUR DEMANDE
13h45 LE RETOUR DU HEROS.
13h50 ALLO BOUBOU. 13h50
13h55 UN MONDE EN FOLIE
13h59 LA QUOTIDIENNE
14h00 CINE CHOIX
14h05 L'EMPIRE DU GREC.
21h30 MICHEL JASMIN
22h30 LES NOUVELLES TVA
22h45 ALLO BOUBOU. 22h45
23h15 LA COULEUR DU TEMPS
23h30 SIMON TEMPLAR
00h30 MUSIQUE MARCLEGRAND

MOVIE ACCUSÉ

11h30 LES PTITS BONSHOMMES
11h45 LES SATELLIPOPETTES
11h50 THE LOVE BOAT
12h00 THE TAC DOUGH
12h30 RYAN'S HOPE
13h00 ALL MY LIFE TO LIVE
14h00 ONE LIFE TO LIVE
15h00 GENERAL HOSPITAL
15h30 CHARLES ANGELS (Angel Baby)
17h00 HERES LUCY
17h30 MARCHÉ AUX IMAGES
17h30 L'AVENUE EN PAPIER
18h00 TV 8 NEWS
18h30 WORLD NEWS TONIGHT
19h00 JOKER'S WILD
19h30 BARNEY MILLER
20h00 THE GOLDEN MONKEY
21h00 THE FALL GUY
21h30 CINE-QUIZ
22h00 TV 8 NEWS
22h30 NEWS NIGHTLINE
24h00 LOVE BOAT

8 TROIS-RIV. CHEM

09h00 BIEN LE BONJOUR
09h30 VOTRE AMIE SUZANNE
11h00 URGENCE SANTE
11h30 LES PTITS BONSHOMMES
11h45 LES SATELLIPOPETTES
12h15 LES PETITS BONSHOMMES
12h27 LE MONDE EN BREF
12h30 CINE-QUIZ
12h45 LES FOUS DU VOLANT
13h00 FORUM
13h00 LES CHAMPIGNOLLES
13h30 CINEMA SUR DEMANDE
13h45 LE RETOUR DU HEROS.
13h50 LE MONDE
13h55 LA PETITE MAISON
DANS LA PRAIRIE
14h00 LE MONDE EN PAPIER
14h05 L'EMPIRE DU GREC
14h10 UN MONDE EN FOLIE
19h29 LA QUOTIDIENNE
19h30 CINE CHOIX
19h35 L'EMPIRE DU GREC
21h30 MICHEL JASMIN
22h30 LES NOUVELLES TVA
22h45 LE MONDE REGIONAL
23h00 LES SPORTS
23h15 LA COULEUR DU TEMPS
23h30 CINE MERCREDI
23h35 UNUIT D'OR.

9 SHERBROOKE CKSH

07h45 MIRE ET MUSIQUE
08h00 ROBIN FUSÉE
08h30 TELE PATROUILLE
09h00 EN MOUVEMENT
09h15 L'EVANGILE EN PAPIER
09h30 A TIRE D'AILLES
09h45 TAPE TAMBOUR
10h00 PASSE PARTOUT
10h30 LA FINE CUISINE
D'ENRI BERNARD
11h00 LES TROUVAILLES DE CLEMENCE
11h30 OÙ DI 9
12h25 A LA FERME
12h30 ALLO BOUBOU
13h31 AU JOUR LE JOUR
14h30 LE TEMPS DE VIVRE
16h00 BOBINO
16h30 IL ÉTAIT UNE FOIS
DANS L'ESPACE
17h00 CINEMA DE 5 HEURES
17h00 LES MYSTERIEUSES
17h30 LE 9 VOUS INFORME
18h55 MÉTÉO
19h00 QUINCY
20h00 SERIE MONDIALE B2
EN CAS DE PLUIE.
20h00 LA BONNE AVENTURE
20h30 CINE SOLEIL
21h30 LES NOUVELLES TVA
22h30 CINE-QUIZ
23h08 NOUVELLES DU SPORT
23h21 CINE SOIR
23h25 LES LYCÉENNES.

10 MONTREAL CFTM

09h00 BIEN LE BONJOUR
09h30 VOTRE AMIE SUZANNE
11h00 URGENCE SANTE
11h30 LES PTITS BONSHOMMES
11h45 LES SATELLIPOPETTES
12h15 LE MONDE
12h30 CINE-QUIZ
12h45 LES FOUS DU VOLANT
13h00 FORUM
13h00 LES CHAMPIGNOLLES
13h30 CINEMA SUR DEMANDE
13h45 LE RETOUR DU HEROS.
13h50 LE MONDE
14h00 LA PETITE MAISON
DANS LA PRAIRIE
14h05 L'EMPIRE DU GREC
14h10 UN MONDE EN FOLIE
19h29 LA QUOTIDIENNE
19h30 CINE CHOIX
19h35 L'EMPIRE DU GREC
21h30 MICHEL JASMIN
22h30 LES NOUVELLES TVA
22h45 LE MONDE REGIONAL
23h15 LA COULEUR DU TEMPS
23h30 CINE MERCREDI
23h35 UNUIT D'OR.
11h00 LE MONDE REGIONAL

8 WASHINGTON WMTW

05h30 JIM BAKKER
07h00 ABC NEWS THIS MORNING
07h30 GOOD MORNING AMERICA
09h00 THE MORNING

11 QUEBEC CBVT

08h00 EN MOUVEMENT
Comment bien se vêtir pour les jeux d'hiver à l'extérieur. Anni. Monique Tremblay. Part. Micheline
08h30 L'EVANGILE EN PAPIER
La vie de Jésus illustrée à l'aide de personnages en papier. Texte: Henriette Major. Auteur et manipulateur: Claude Lafortune. Vox de Jacques Thibault et Armand Labelle. Narrateur: Gilles Dupuis. Musique: Mario Bruneau. Real-Gisèle Massey. «Les premiers adresses»
09h30 A TIRE D'AILLES
09h45 TAPE TAMBOUR
10h00 PASSE PARTOUT
10h30 LA FINE CUISINE
D'ENRI BERNARD
La fine cuisine adaptée par le chef Henri Bernard à la cuisine familiale: recettes, techniques de base, cuisson et équilibre des menus. Real: Alex Page. Au menu: le potage Québec, les comcombrs persillés et les pommes en surprise
10h30 LES TROUVAILLES DE CLEMENCE
Bricolage avec Claude Paré - Marcottage d'un dragonnier, avec Jacques Gagnon
11h30 LES ENFANTS DU 47A
Aventures réalisées par Alan Coleman, avec Christine McKenna, Nigel Greaves, Gwynn Hodgson et Russell Lewis. Des jeunes sont obligés de se débrouiller seuls, pendant l'hospitalisation de leur mère. L'offre d'emploi:
11h55 BIZARRE BIZARRE
Drame réalisé par John Rosenberg, avec Wendy Hiler, Joseph Cotten et Phil Brown. De la musique pour les chats. Un chat qui s'est introduit dans une résidence se révèle aux yeux de la propriétaire comme la réincarnation de Franz Liszt
12h23 TELEJOURNAL
12h30 ALLO BOUBOU
13h31 AU JOUR LE JOUR
14h30 LE TEMPS DE VIVRE
16h00 BOBINO
16h30 IL ÉTAIT UNE FOIS
DANS L'ESPACE
17h00 CINEMA DE 5 HEURES
17h00 LES MYSTERIEUSES
17h30 LE 9 VOUS INFORME
18h55 MÉTÉO
19h00 QUINCY
20h00 SERIE MONDIALE B2
EN CAS DE PLUIE.
20h00 LA BONNE AVENTURE
20h30 CINE SOLEIL
21h30 LES NOUVELLES TVA
22h30 CINE-QUIZ
23h08 NOUVELLES NATIONALES ET INTERNATIONALES
23h25 MÉTÉO
23h01 LE 9 VOUS INFORME
23h08 NOUVELLES DU SPORT
23h21 CINE SOIR
23h25 LES LYCÉENNES.

11 QUEBEC CBVT

08h00 EN MOUVEMENT
Comment bien se vêtir pour les jeux d'hiver à l'extérieur. Anni. Monique Tremblay. Part. Micheline
08h30 L'EVANGILE EN PAPIER
La vie de Jésus illustrée à l'aide de personnages en papier. Texte: Henriette Major. Auteur et manipulateur: Claude Lafortune. Vox de Jacques Thibault et Armand Labelle. Narrateur: Gilles Dupuis. Musique: Mario Bruneau. Real-Gisèle Massey. «Les premiers adresses»
09h30 A TIRE D'AILLES
09h45 TAPE TAMBOUR
10h00 PASSE PARTOUT
10h30 LA FINE CUISINE
D'ENRI BERNARD
La fine cuisine adaptée par le chef Henri Bernard à la cuisine familiale: recettes, techniques de base, cuisson et équilibre des menus. Real: Alex Page. Au menu: le potage Québec, les comcombrs persillés et les pommes en surprise
10h30 LES TROUVAILLES DE CLEMENCE
Bricolage avec Claude Paré - Marcottage d'un dragonnier, avec Jacques Gagnon
11h30 LES ENFANTS DU 47A
Aventures réalisées par Alan Coleman, avec Christine McKenna, Nigel Greaves, Gwynn Hodgson et Russell Lewis. Des jeunes sont obligés de se débrouiller seuls, pendant l'hospitalisation de leur mère. L'offre d'emploi:
11h55 BIZARRE BIZARRE
Drame réalisé par John Rosenberg, avec Wendy Hiler, Joseph Cotten et Phil Brown. De la musique pour les chats. Un chat qui s'est introduit dans une résidence se révèle aux yeux de la propriétaire comme la réincarnation de Franz Liszt
12h23 TELEJOURNAL
12h30 ALLO BOUBOU
13h31 AU JOUR LE JOUR
14h30 LE TEMPS DE VIVRE
16h00 BOBINO
16h30 IL ÉTAIT UNE FOIS
DANS L'ESPACE
17h00 CINEMA DE 5 HEURES
17h00 LES MYSTERIEUSES
17h30 LE 9 VOUS INFORME
18h55 MÉTÉO
19h00 QUINCY
20h00 SERIE MONDIALE B2
EN CAS DE PLUIE.
20h00 LA BONNE AVENTURE
20h30 CINE SOLEIL
21h30 LES NOUVELLES TVA
22h30 CINE-QUIZ
23h08 NOUVELLES NATIONALES ET INTERNATIONALES
23h25 MÉTÉO
23h01 LE 9 VOUS INFORME
23h08 NOUVELLES DU SPORT
23h21 CINE SOIR
23h25 LES LYCÉENNES.

13 TROIS-RIV. CKTM

07h45 MIRE ET MUSIQUE
08h00 WOODY LE PIC
08h30 CES MERVEILLEUX SURHOMMES
09h00 EN MOUVEMENT
11h00 L'EVANGILE EN PAPIER
09h30 A TIRE D'AILLES
09h45 TAPE TAMBOUR
10h00 PASSE PARTOUT
10h30 LA FINE CUISINE
D'ENRI BERNARD
11h00 LES TROUVAILLES DE CLEMENCE
11h30 ALLO BOUBOU
12h30 ALLO BOUBOU
13h31 AU JOUR LE JOUR
14h30 LE TEMPS DE VIVRE
16h00 BOBINO
16h30 IL ÉTAIT UNE FOIS
L'ESPACE
17h00 CINEMA DE 5 HEURES
17h00 LES MYSTERIEUSES
18h40 LE 13 VOUS INFORME
19h00 QUINCY
20h00 LA SERIE MONDIALE B2
22h30 TELEJOURNAL REGIONAL
ET INTERNATIONALES
23h56 MÉTÉO
23h01 LE 13 VOUS INFORME
23h08 NOUVELLES DU SPORT
23h21 SPORT
23h31 CINE SOIR
23h35 UNUIT D'OR.

15 QUEBEC CIVQ

10h00 MARCHÉ AUX IMAGES
Série de films éducatifs à l'intention des enfants. «La conquête de l'espace... Mon coin de pays... Le Québec d'Amérique... Moi un savon»

11 QUEBEC CBVT

11h30 LES PTITS BONSHOMMES
11h45 LES SATELLIPOPETTES
11h50 THE LOVE BOAT
12h00 THE TAC DOUGH
12h30 RYAN'S HOPE
13h00 ALL MY LIFE TO LIVE
14h00 ONE LIFE TO LIVE
15h00 GENERAL HOSPITAL
15h30 CHARLES ANGELS (Angel Baby)
17h00 HERES LUCY
17h30 MARCHÉ AUX IMAGES
17h30 L'AVENUE EN PAPIER
18h00 TV 8 NEWS
18h30 WORLD NEWS TONIGHT
19h00 JOKER'S WILD
19h30 BARNEY MILLER
20h00 THE GOLDEN MONKEY
21h00 THE FALL GUY
21h30 CINE-QUIZ
22h00 TV 8 NEWS
22h30 NEWS NIGHTLINE
24h00 LOVE BOAT

12 MONTREAL CFCF

06h00 UNIVERSITY OF THE AIR
06h30 ROMPER ROOM
07h00 CANADA AM (CTV)
09h00 MORNING EXERCISE
With Martha Howlett
09h30 SUPER PAY CARDS
Gaming fun each weekday with Art James and Mary Lou Basarba
12h00 THE CISCO KID
12h30 PULSE 12.30
With anchor Lynn Desjardins weather, Al Dubois
13h00 THE ALAN THICKE SHOW
14h00 ANOTHER WORLD
15h00 TEXAS
16h00 LET'S MAKE A DEAL
16h30 FAMILY FEUD
17h00 THE PRICE IS RIGHT
18h00 PULSE
19h00 M*A*S*H
REQUIEM FOR A LIGHTWEIGHT
19h30 MCGOWAN'S WORLD
20h00 THE GOLD MONKEY
21h00 THE FALL GUY
22h00 NYNASTY
23h00 CTV NATIONAL NEWS
23h21 PULSE
23h21 CINEMA 12
LOLLY - MADONNA WAR
02h00 ENTERTAINMENT THIS WEEK

13 TROIS-RIV. CKTM

07h45 MIRE ET MUSIQUE
08h00 WOODY LE PIC
08h30 CES MERVEILLEUX SURHOMMES
09h00 EN MOUVEMENT
11h00 L'EVANGILE EN PAPIER
09h30 A TIRE D'AILLES
09h45 TAPE TAMBOUR
10h00 PASSE PARTOUT
10h30 LA FINE CUISINE
D'ENRI BERNARD
11h00 LES TROUVAILLES DE CLEMENCE
11h30 ALLO BOUBOU
12h30 ALLO BOUBOU
13h31 AU JOUR LE JOUR
14h30 LE TEMPS DE VIVRE
16h00 BOBINO
16h30 IL ÉTAIT UNE FOIS
L'ESPACE
17h00 CINEMA DE 5 HEURES
17h00 LES MYSTERIEUSES
18h40 LE 13 VOUS INFORME
19h00 QUINCY
20h00 LA SERIE MONDIALE B2
22h30 TELEJOURNAL REGIONAL
ET INTERNATIONALES
23h56 MÉTÉO
23h01 LE 13 VOUS INFORME
23h08 NOUVELLES DU SPORT
23h21 SPORT
23h31 CINE SOIR
23h35 UNUIT D'OR.

15 QUEBEC CIVQ

10h00 MARCHÉ AUX IMAGES
Série de films éducatifs à l'intention des enfants. «La conquête de l'espace... Mon coin de pays... Le Québec d'Amérique... Moi un savon»

11 QUEBEC CBVT

11h30 LES PTITS BONSHOMMES
11h45 LES SATELLIPOPETTES
11h50 THE LOVE BOAT
12h00 THE TAC DOUGH
12h30 RYAN'S HOPE
13h00 ALL MY LIFE TO LIVE
14h00 ONE LIFE TO LIVE
15h00 GENERAL HOSPITAL
15h30 CHARLES ANGELS (Angel Baby)
17h00 HERES LUCY
17h30 MARCHÉ AUX IMAGES
17h30 L'AVENUE EN PAPIER
18h00 TV 8 NEWS
18h30 WORLD NEWS TONIGHT
19h00 JOKER'S WILD
19h30 BARNEY MILLER
20h00 THE GOLDEN MONKEY
21h00 THE FALL GUY
21h30 CINE-QUIZ
22h00 TV 8 NEWS
22h30 NEWS NIGHTLINE
24h00 LOVE BOAT

12 MONTREAL CFCF

06h00 UNIVERSITY OF THE AIR
06h30 ROMPER ROOM
07h00 CANADA AM (CTV)
09h00 MORNING EXERCISE
With Martha Howlett
09h30 SUPER PAY CARDS
Gaming fun each weekday with Art James and Mary Lou Basarba
12h00 THE CISCO KID
12h30 PULSE 12.30
With anchor Lynn Desjardins weather, Al Dubois
13h00 THE ALAN THICKE SHOW
14h00 ANOTHER WORLD
15h00 TEXAS
16h00 LET'S MAKE A DEAL
16h30 FAMILY FEUD
17h00 THE PRICE IS RIGHT
18h00 PULSE
19h00 M*A*S*H
REQUIEM FOR A LIGHTWEIGHT
19h30 MCGOWAN'S WORLD
20h00 THE GOLD MONKEY
21h00 THE FALL GUY
22h00 NYNASTY
23h00 CTV NATIONAL NEWS
23h21 PULSE
23h21 CINEMA 12
LOLLY - MADONNA WAR
02h00 ENTERTAINMENT THIS WEEK

13 TROIS-RIV. CKTM

07h45 MIRE ET MUSIQUE
08h00 WOODY LE PIC
08h30 CES MERVEILLEUX SURHOMMES
09h00 EN MOUVEMENT
11h00 L'EVANGILE EN PAPIER
09h30 A TIRE D'AILLES
09h45 TAPE TAMBOUR
10h00 PASSE PARTOUT
10h30 LA FINE CUISINE
D'ENRI BERNARD
11h00 LES TROUVAILLES DE CLEMENCE
11h30 ALLO BOUBOU
12h30 ALLO BOUBOU
13h31 AU JOUR LE JOUR
14h30 LE TEMPS DE VIVRE
16h00 BOBINO
16h30 IL ÉTAIT UNE FOIS
L'ESPACE
17h00 CINEMA DE 5 HEURES
17h00 LES MYSTERIEUSES
18h40 LE 13 VOUS INFORME
19h00 QUINCY
20h00 LA SERIE MONDIALE B2
22h30 TELEJOURNAL REGIONAL
ET INTERNATIONALES
23h56 MÉTÉO
23h01 LE 13 VOUS INFORME
23h08 NOUVELLES DU SPORT
23h21 SPORT
23h31 CINE SOIR
23h35 UNUIT D'OR.

15 QUEBEC CIVQ

10h00 MARCHÉ AUX IMAGES
Série de films éducatifs à l'intention des enfants. «La conquête de l'espace... Mon coin de pays... Le Québec d'Amérique... Moi un savon»

11 QUEBEC CBVT

11h30 LES PTITS BONSHOMMES
11h45 LES SATELLIPOPETTES
11h50 THE LOVE BOAT
12h00 THE TAC DOUGH
12h30 RYAN'S HOPE
13h00 ALL MY LIFE TO LIVE
14h00 ONE LIFE TO LIVE
15h00 GENERAL HOSPITAL
15h30 CHARLES ANGELS (Angel Baby)
17h00 HERES LUCY
17h30 MARCHÉ AUX IMAGES
17h30 L'AVENUE EN PAPIER
18h00 TV 8 NEWS
18h30 WORLD NEWS TONIGHT
19h00 JOKER'S WILD
19h30 BARNEY MILLER
20h00 THE GOLDEN MONKEY
21h00 THE FALL GUY
21h30 CINE-QUIZ
22h00 TV 8 NEWS
22h30 NEWS NIGHTLINE
24h00 LOVE BOAT

12 MONTREAL CFCF

06h00 UNIVERSITY OF THE AIR
06h30 ROMPER ROOM
07h00 CANADA AM (CTV)
09h00 MORNING EXERCISE
With Martha Howlett
09h30 SUPER PAY CARDS
Gaming fun each weekday with Art James and Mary Lou Basarba
12h00 THE CISCO KID
12h30 PULSE 12.30
With anchor Lynn Desjardins weather, Al Dubois
13h00 THE ALAN THICKE SHOW
14h00 ANOTHER WORLD
15h00 TEXAS
16h00 LET'S MAKE A DEAL
16h30 FAMILY FEUD
17h00 THE PRICE IS RIGHT
18h00 PULSE
19h00 M*A*S*H
REQUIEM FOR A LIGHTWEIGHT
19h30 MCGOWAN'S WORLD
20h00 THE GOLD MONKEY
21h00 THE FALL GUY
22h00 NYNASTY
23h00 CTV NATIONAL NEWS
23h21 PULSE
23h21 CINEMA 12
LOLLY - MADONNA WAR
02h00 ENTERTAINMENT THIS WEEK

13 TROIS-RIV. CKTM

07h45 MIRE ET MUSIQUE
08h00 WOODY LE PIC
08h30 CES MERVEILLEUX SURHOMMES
09h00 EN MOUVEMENT
11h00 L'EVANGILE EN PAPIER
09h30 A TIRE D'AILLES
09h45 TAPE TAMBOUR
10h00 PASSE PARTOUT
10h30 LA FINE CUISINE
D'ENRI BERNARD
11h00 LES TROUVAILLES DE CLEMENCE
11h30 ALLO BOUBOU
12h30 ALLO BOUBOU
13h31 AU JOUR LE JOUR
14h30 LE TEMPS DE VIVRE
16h00 BOBINO
16h30 IL ÉTAIT UNE FOIS
L'ESPACE
17h00 CINEMA DE 5 HEURES
17h00 LES MYSTERIEUSES
18h40 LE 13 VOUS INFORME
19h00 QUINCY
20h00 LA SERIE MONDIALE B2
22h30 TELEJOURNAL REGIONAL
ET INTERNATIONALES
23h56 MÉTÉO
23h01 LE 13 VOUS INFORME
23h08 NOUVELLES DU SPORT
23h21 SPORT
23h31 CINE SOIR
23h35 UNUIT D'OR.

15 QUEBEC CIVQ

10h00 MARCHÉ AUX IMAGES
Série de films éducatifs à l'intention des enfants. «La conquête de l'espace... Mon coin de pays... Le Québec d'Amérique... Moi un savon»

11 QUEBEC CBVT

11h30 LES PTITS BONSHOMMES
11h45 LES SATELLIPOPETTES
11h50 THE LOVE BOAT
12h00 THE TAC DOUGH
12h30 RYAN'S HOPE
13h00 ALL MY LIFE TO LIVE
14h00 ONE LIFE TO LIVE
15h00 GENERAL HOSPITAL
15h30 CHARLES ANGELS (Angel Baby)
17h00 HERES LUCY
17h30 MARCHÉ AUX IMAGES
17h30 L'AVENUE EN PAPIER
18h00 TV 8 NEWS
18h30 WORLD NEWS TONIGHT
19h00 JOKER'S WILD
19h30 BARNEY MILLER
20h00 THE GOLDEN MONKEY
21h00 THE FALL GUY
21h30 CINE-QUIZ
22h00 TV 8 NEWS
22h30 NEWS NIGHTLINE
24h00 LOVE BOAT

12 MONTREAL CFCF

06h00 UNIVERSITY OF THE AIR
06h30 ROMPER ROOM
07h00 CANADA AM (CTV)
09h00 MORNING EXERCISE
With Martha Howlett
09h30 SUPER PAY CARDS
Gaming fun each weekday with Art James and Mary Lou Basarba
12h00 THE CISCO KID
12h30 PULSE 12.30
With anchor Lynn Desjardins weather, Al Dubois
13h00 THE ALAN THICKE SHOW
14h00 ANOTHER WORLD
15h00 TEXAS
16h00 LET'S MAKE A DEAL
16h30 FAMILY FEUD
17h00 THE PRICE IS RIGHT
18h00 PULSE
19h00 M*A*S*H
REQUIEM FOR A LIGHTWEIGHT
19h30 MCGOWAN'S WORLD
20h00 THE GOLD MONKEY
21h00 THE FALL GUY
22h00 NYNASTY
23h00 CTV NATIONAL NEWS
23h21 PULSE
23h21 CINEMA 12
LOLLY - MADONNA WAR
02h00 ENTERTAINMENT THIS WEEK

13 TROIS-RIV. CKTM

07h45 MIRE ET MUSIQUE
08h00 WOODY LE PIC
08h30 CES MERVEILLEUX SURHOMMES
09h00 EN MOUVEMENT
11h00 L'EVANGILE EN PAPIER
09h30 A TIRE D'AILLES
09h45 TAPE TAMBOUR
10h00 PASSE PARTOUT
10h30 LA FINE CUISINE
D'ENRI BERNARD
11h00 LES TROUVAILLES DE CLEMENCE
11h30 ALLO BOUBOU
12h30 ALLO BOUBOU
13h31 AU JOUR LE JOUR
14h30 LE TEMPS DE VIVRE
16h00 BOBINO
16h30 IL ÉTAIT UNE FOIS
L'ESPACE
17h00 CINEMA DE 5 HEURES
17h00 LES MYSTERIEUSES
18h40 LE 13 VOUS INFORME
19h00 QUINCY
20h00 LA SERIE MONDIALE B2
22h30 TELEJOURNAL REGIONAL
ET INTERNATIONALES
23h56 MÉTÉO
23h01 LE 13 VOUS INFORME
23h08 NOUVELLES DU SPORT
23h21 SPORT
23h31 CINE SOIR
23h35 UNUIT D'OR.

15 QUEBEC CIVQ

10h00 MARCHÉ AUX IMAGES
Série de films éducatifs à l'intention des enfants. «La conquête de l'espace... Mon coin de pays... Le Québec d'Amérique... Moi un savon»

GUIDE du pays de l'érable

ACHETONS CHEZ NOUS, TOUT LE MONDE EN PROFITE

LE CINÉMA DE LA SEMAINE

JEUDI 14 OCTOBRE

11 13 9 QUE. TR.-RIV. SHERB.
14h30 CADE D'EAU DOUCE
15h00 L'ABSENCE
16h00 LE TOMBEUR DE CES DAMES
17h00 DEUX TÊTES FOLLES
18h00 LES COMPLICES DE LA DÉRENDEURANCE

15 13 9 QUE. TR.-RIV. SHERB.
17h00 DEUX TÊTES FOLLES
18h00 LES COMPLICES DE LA DÉRENDEURANCE

13 9 QUE. TR.-RIV. SHERB.
17h00 DEUX TÊTES FOLLES
18h00 LES COMPLICES DE LA DÉRENDEURANCE

11 13 9 QUE. TR.-RIV. SHERB.
17h00 DEUX TÊTES FOLLES
18h00 LES COMPLICES DE LA DÉRENDEURANCE

15 13 9 QUE. TR.-RIV. SHERB.
17h00 DEUX TÊTES FOLLES
18h00 LES COMPLICES DE LA DÉRENDEURANCE

13 9 QUE. TR.-RIV. SHERB.
17h00 DEUX TÊTES FOLLES
18h00 LES COMPLICES DE LA DÉRENDEURANCE

11 13 9 QUE. TR.-RIV. SHERB.
17h00 DEUX TÊTES FOLLES
18h00 LES COMPLICES DE LA DÉRENDEURANCE

15 13 9 QUE. TR.-RIV. SHERB.
17h00 DEUX TÊTES FOLLES
18h00 LES COMPLICES DE LA DÉRENDEURANCE

13 9 QUE. TR.-RIV. SHERB.
17h00 DEUX TÊTES FOLLES
18h00 LES COMPLICES DE LA DÉRENDEURANCE

11 13 9 QUE. TR.-RIV. SHERB.
17h00 DEUX TÊTES FOLLES
18h00 LES COMPLICES DE LA DÉRENDEURANCE

15 13 9 QUE. TR.-RIV. SHERB.
17h00 DEUX TÊTES FOLLES
18h00 LES COMPLICES DE LA DÉRENDEURANCE

13 9 QUE. TR.-RIV. SHERB.
17h00 DEUX TÊTES FOLLES
18h00 LES COMPLICES DE LA DÉRENDEURANCE

11 13 9 QUE. TR.-RIV. SHERB.
17h00 DEUX TÊTES FOLLES
18h00 LES COMPLICES DE LA DÉRENDEURANCE

15 13 9 QUE. TR.-RIV. SHERB.
17h00 DEUX TÊTES FOLLES
18h00 LES COMPLICES DE LA DÉRENDEURANCE

13 9 QUE. TR.-RIV. SHERB.
17h00 DEUX TÊTES FOLLES
18h00 LES COMPLICES DE LA DÉRENDEURANCE

11 13 9 QUE. TR.-RIV. SHERB.
17h00 DEUX TÊTES FOLLES
18h00 LES COMPLICES DE LA DÉRENDEURANCE

15 13 9 QUE. TR.-RIV. SHERB.
17h00 DEUX TÊTES FOLLES
18h00 LES COMPLICES DE LA DÉRENDEURANCE

13 9 QUE. TR.-RIV. SHERB.
17h00 DEUX TÊTES FOLLES
18h00 LES COMPLICES DE LA DÉRENDEURANCE

11 13 9 QUE. TR.-RIV. SHERB.
17h00 DEUX TÊTES FOLLES
18h00 LES COMPLICES DE LA DÉRENDEURANCE

15 13 9 QUE. TR.-RIV. SHERB.
17h00 DEUX TÊTES FOLLES
18h00 LES COMPLICES DE LA DÉRENDEURANCE

13 9 QUE. TR.-RIV. SHERB.
17h00 DEUX TÊTES FOLLES
18h00 LES COMPLICES DE LA DÉRENDEURANCE

11 13 9 QUE. TR.-RIV. SHERB.
17h00 DEUX TÊTES FOLLES
18h00 LES COMPLICES DE LA DÉRENDEURANCE

15 13 9 QUE. TR.-RIV. SHERB.
17h00 DEUX TÊTES FOLLES
18h00 LES COMPLICES DE LA DÉRENDEURANCE

que de L. Philips avec Jack Albertson, Mary Martin et Loretta Swit. Une histoire d'amour entre deux géographes vécue sous l'ombre de la mort imminente de l'un des partenaires. Film tourné par la télévision. Infringe superficiellement les règles de la mort imminente de l'un des partenaires. Film tourné par la télévision. Infringe superficiellement les règles de la mort imminente de l'un des partenaires. Film tourné par la télévision. Infringe superficiellement les règles de la mort imminente de l'un des partenaires.

10 7 8 MTL SHERB. TR.-RIV.
4 QUE.
20h00 DE LA PART DES COPAINS
(4) Fr. 1970 Drame policier de T. Young avec Charles Bronson, Liv Ullmann et James Mason. Pour forcer un homme à collaborer avec eux, des trafiquants de drogue se servent de sa femme et de sa fille comme otages. Une aventure romanesque racontée avec efficacité. Bons décors. Un bon jeu de la vedette. Film tourné pour la télévision.

10 7 8 MTL SHERB. TR.-RIV.
4 QUE.
20h00 DE LA PART DES COPAINS
(4) Fr. 1970 Drame policier de T. Young avec Charles Bronson, Liv Ullmann et James Mason. Pour forcer un homme à collaborer avec eux, des trafiquants de drogue se servent de sa femme et de sa fille comme otages. Une aventure romanesque racontée avec efficacité. Bons décors. Un bon jeu de la vedette. Film tourné pour la télévision.

10 7 8 MTL SHERB. TR.-RIV.
4 QUE.
20h00 DE LA PART DES COPAINS
(4) Fr. 1970 Drame policier de T. Young avec Charles Bronson, Liv Ullmann et James Mason. Pour forcer un homme à collaborer avec eux, des trafiquants de drogue se servent de sa femme et de sa fille comme otages. Une aventure romanesque racontée avec efficacité. Bons décors. Un bon jeu de la vedette. Film tourné pour la télévision.

10 7 8 MTL SHERB. TR.-RIV.
4 QUE.
20h00 DE LA PART DES COPAINS
(4) Fr. 1970 Drame policier de T. Young avec Charles Bronson, Liv Ullmann et James Mason. Pour forcer un homme à collaborer avec eux, des trafiquants de drogue se servent de sa femme et de sa fille comme otages. Une aventure romanesque racontée avec efficacité. Bons décors. Un bon jeu de la vedette. Film tourné pour la télévision.

10 7 8 MTL SHERB. TR.-RIV.
4 QUE.
20h00 DE LA PART DES COPAINS
(4) Fr. 1970 Drame policier de T. Young avec Charles Bronson, Liv Ullmann et James Mason. Pour forcer un homme à collaborer avec eux, des trafiquants de drogue se servent de sa femme et de sa fille comme otages. Une aventure romanesque racontée avec efficacité. Bons décors. Un bon jeu de la vedette. Film tourné pour la télévision.

10 7 8 MTL SHERB. TR.-RIV.
4 QUE.
20h00 DE LA PART DES COPAINS
(4) Fr. 1970 Drame policier de T. Young avec Charles Bronson, Liv Ullmann et James Mason. Pour forcer un homme à collaborer avec eux, des trafiquants de dro

16 octobre SAMEDI

4 QUÉBEC CFCM

- 08h45 MIRE ET MUSIQUE
- 08h50 MUSIQUE MARC LÉGRAND
- 09h00 LE HOCKEY DES PEE WEE
- 10h00 LA BATAILLE DES PLANÈTES
- 10h30 SKIPPY LE KANGOUROU
- 11h00 PATROUILLE DU COSMOS
- 12h00 SAMEDI-MIDI
- 14h00 VOTRE AMIE SUZANNE
- 15h30 JUSTICE POUR TOUS
- 16h00 LES GRANDS NOMS DU COUNTRY
- 17h00 SPORT MAG
- 17h45 AUJOURD'HUI... 17h45
- 17h55 LE 6/49 ET LA QUOTIDIENNE
- 18h00 ROYAUME DES ANIMAUX
- 18h30 CHASSE ET PÊCHE
- 19h00 JEUNESSE
- 20h00 LES GRANDS SPECTACLES
- DE LA PART DES COPAINS-
- 22h00 SUR LA SELLETTE
- 22h30 LES NOUVELLES T.V.A
- 22h45 AUJOURD'HUI... 22h45
- 23h00 CINÉ DÉTENTE
- CHINATOWN-
- 00h30 MUSIQUE MARC LÉGRAND

5 QUÉBEC CKMI

- 08h45 TEST PATTERN & MUSIC
- 09h55 MUSIC WITH MARC LÉGRAND
- 10h00 BESAME STREET
- 11h00 R.C.M.P.
- 11h30 WILD KINGDOM
- 12h00 WHAT'S NEW
- 12h30 TBA
- 13h00 STEPPING OUT
- 13h30 CFL FOOTBALL EDMONTON AT MONTREAL
- 16h30 SPORTSWEKEND
- 17h00 DISNEY
- 18h00 CBC NEWS
- 18h30 ACCESS
- 19h00 DO YOU REMEMBER
- 19h31 WAYNE & SHUSTER
- 20h01 NHL HOCKEY NIGHT N.Y. RANGERS AT NY
- 23h00 THE NATIONAL NEWS
- 23h15 NEWSWATCH
- 23h36 MUSIC WITH MARC LÉGRAND

7 SHERBROOKE CHLT

- 09h00 GOLORAK
- 09h30 CAPITAINE FLAM
- 10h00 BATAILLE DES PLANÈTES
- 10h30 SKIPPY LE KANGOUROU
- 11h00 PATROUILLE DU COSMOS
- 12h00 SAMEDI-MIDI
- 14h00 VOTRE AMIE SUZANNE
- 15h30 URGENCE SANTÉ
- 16h00 SCOOBY DOO
- 16h30 SPORT MAG
- 17h45 LE MONDE
- 17h55 LOTO 6/49
- 18h00 JEUNESSE
- DE LA PART DES COPAINS-
- 22h00 SUR LA SELLETTE
- 22h30 LES NOUVELLES TVA

8 WASHINGTON WMTW

- 06h00 THE NEW YOU
- 07h00 DR. SMUGGLES
- 07h30 HOT FUDGE
- 08h00 SUPERFRIENDS
- 08h30 HOUSE ROCK
- 09h00 THE PAC-MAN/LIL RASCALS/RICHIE RINDY SHOW
- 10h00 MORK & MINDY
- 10h30 L'AVENIR & SHIRLEY SHOW

11 QUÉBEC CBVT

- 07h30 SAMEDI-JEUNESSE
- 08h00 UNIVERSITÉ DE LA SAISON
- 08h30 ROCKET ROBIN HOOD
- 09h00 DAY OF DISCOVERY
- 09h30 JIMMY SWAGART
- 09h00 ORAL ROBERTS: THE MIRACLES OF SEED-FAITH
- 10h00 HELENIC PROGRAM
- 10h30 SPLENDOR
- 11h00 SPORTS HOT SEAT
- 11h30 THE WAR YEARS
- 11h30 THE BATTLE OF STALINGRAD
- 11h30 EVERYBODY'S BUSINESS
- 11h30 TRAVEL '82
- 11h30 QUESTION PERIOD
- 11h30 UNTAMED WORLD
- 11h30 SUN COUNTRY
- 11h30 PULSE
- 11h30 THIS WEEK IN BASEBALL
- 11h30 BENSON
- 11h30 PIERRE LALONDE
- 12h00 MONTREAL CFTM
- 12h00 CIVIL NATIONAL NEWS
- 12h00 CINE-NOUVELLES
- 12h00 CINE-DETENTE
- CHINATOWN-

11 QUÉBEC CBVT

- 07h30 SAMEDI-JEUNESSE
- 08h00 UNIVERSITÉ DE LA SAISON
- 08h30 ROCKET ROBIN HOOD
- 09h00 DAY OF DISCOVERY
- 09h30 JIMMY SWAGART
- 09h00 ORAL ROBERTS: THE MIRACLES OF SEED-FAITH
- 10h00 HELENIC PROGRAM
- 10h30 SPLENDOR
- 11h00 SPORTS HOT SEAT
- 11h30 THE WAR YEARS
- 11h30 THE BATTLE OF STALINGRAD
- 11h30 EVERYBODY'S BUSINESS
- 11h30 TRAVEL '82
- 11h30 QUESTION PERIOD
- 11h30 UNTAMED WORLD
- 11h30 SUN COUNTRY
- 11h30 PULSE
- 11h30 THIS WEEK IN BASEBALL
- 11h30 BENSON
- 11h30 PIERRE LALONDE
- 12h00 MONTREAL CFTM
- 12h00 CIVIL NATIONAL NEWS
- 12h00 CINE-NOUVELLES
- 12h00 CINE-DETENTE
- CHINATOWN-

9 SHERBROOKE CKSH

- 07h15 MIRE ET MUSIQUE
- 07h30 OUM LE DAUPHIN BLANC
- 07h45 GRANGALLO ET PETITRO
- 08h00 PASSE-PARTOUT
- 08h30 BELLE ET SÉBASTIEN
- 09h00 CANOY
- 10h00 VIRILYUSSE
- 10h30 NIC ET PIC
- 11h00 ANGIE
- 12h00 LA SEMAINE PARLEMENTAIRE À OTTAWA
- 13h00 BON VOYAGE MAIS...
- 13h30 LA SÉRIE MONDIALE B2
- 14h00 BAGATELLE
- 14h00 LA COURSE AUTOUR DU MONDE
- 14h00 LA FEMME BIONIQUE
- 14h00 LE MONDE MERVEILLEUX DE DISNEY
- 14h00 MANCHETTES DU TÉLÉJOURNAL
- 20h00 SOIRÉE DU HOCKEY
- N.Y. Rangers à Montréal
- 22h15 TÉLÉJOURNAL NATIONAL ET INTERNATIONAL
- 22h15 NOUVELLES DU SPORT
- 23h06 POLITIQUE FÉDÉRALE
- 23h15 CINE-SOIR
- VALENTINE-
- 01h50 LES NOCTAMBULES
- MADAME CLAUDE-

10 MONTREAL CFTM

- 09h00 GOLORAK
- Le franc de la mort-
- 09h30 CAPITAINE FLAM
- Sous le plus grand chapiteau de
- 10h00 LA BATAILLE DES PLANÈTES
- Les tentacules-
- 10h30 SKIPPY LE KANGOUROU
- L'oiseau Lyre-
- 11h00 PATROUILLE DU COSMOS
- Vénus-
- 12h00 SAMEDI-MIDI
- Avec Roger Gosselin -L'auto-

15 QUÉBEC CIVQ

- 17h00 MARCHÉ AUX IMAGES
- Une série de films éducatifs à l'intention des enfants. -Actualités des jeunes au Québec. -La vie en mouvement. -Jongleries mathématiques. -Le feu? Pas pour les hommes-
- 18h00 PASSE-PARTOUT
- Cannelle et Pruneau convient les enfants de trois à six ans au rendez-vous de la galette et de la fantasia
- 18h30 CONNAISSANCES DU MILIEU
- Oiseaux en hiver, milieux sauvages. Les grandes régions écologiques de l'Amérique du Nord et les mécanismes qui en régissent la faune et la flore. Un peu partout, à la ville, à la ferme ou sur les cours d'eau, les oiseaux se nourrissent grâce aux contribu-

12 MONTREAL CFCF

- 06h00 UNIVERSITY OF THE AIR
- 06h30 CHICLÉ SQUARE
- 07h00 100 HUNLEY STREET
- 08h00 THE OSCO KID
- CANYON CITY KID-
- 08h30 LET'S GO
- 09h00 UNTAMED WORLD
- 09h30 YOU CAN'T DO THAT ON TELEVISION
- 10h00 ZIE ZAG
- 10h30 THE ADVENTURES OF TOM SAWYER
- 11h00 BUNNY/ROBINNER HOUR
- 12h00 THE SIX-MILLION DOLLAR MAN
- TASK FORCE-
- 13h00 CIVIL SPORTS SPECIAL
- WORLD SERIES BASEBALL-
- 14h00 WIDE WORLD OF SPORTS
- 14h30 PULSE
- 14h30 T.B.A
- 14h30 DIFFERENT STROKES
- 14h30 CIRCUS
- 20h00 ACADEMY PERFORMANCE
- 22h00 FANTASY ISLAND
- 23h00 CFL FOOTBALL OTTAWA AT B.C
- 02h00 CIVIL NATIONAL NEWS
- 02h30 CINEMA 12
- EVERYTHING YOU ALWAYS WANTED TO KNOW ABOUT SEX-
- 04h00 THE SIX MILLION DOLLAR MAN
- THE BIONIC BOY-

13 TROIS-RIV. CKTM

- 07h15 MIRE ET MUSIQUE
- 07h30 OUM LE DAUPHIN BLANC
- 07h45 GRANGALLO ET PETITRO
- 08h00 CAPITAINE CAVERNE
- 08h30 BELLE ET SÉBASTIEN
- 09h00 CANDY
- 10h00 VIRILYUSSE
- 10h30 NIC ET PIC
- 11h00 ANGIE
- 11h30 LES PIERREAU
- 12h00 LA SEMAINE PARLEMENTAIRE À OTTAWA
- 13h00 BON VOYAGE MAIS...
- 13h30 LA SÉRIE MONDIALE B2
- 14h00 BAGATELLE
- 14h00 LA COURSE AUTOUR DU MONDE
- 14h00 LA FEMME BIONIQUE
- 14h00 WALT DISNEY
- 20h00 LA SOIRÉE DU HOCKEY
- N.Y. Rangers à Montréal
- 22h15 TÉLÉJOURNAL
- 22h15 NOUVELLES DU SPORT
- 23h06 POLITIQUE FÉDÉRALE
- 23h15 CINE-SOIR
- PROGRAMME DOUBLE
- INDOPTABLE ANGÉLIQUE-
- L'ÉTOILE BRISÉE-

14 QUÉBEC CIVQ

- 17h00 MARCHÉ AUX IMAGES
- Une série de films éducatifs à l'intention des enfants. -Actualités des jeunes au Québec. -La vie en mouvement. -Jongleries mathématiques. -Le feu? Pas pour les hommes-
- 18h00 PASSE-PARTOUT
- Cannelle et Pruneau convient les enfants de trois à six ans au rendez-vous de la galette et de la fantasia
- 18h30 CONNAISSANCES DU MILIEU
- Oiseaux en hiver, milieux sauvages. Les grandes régions écologiques de l'Amérique du Nord et les mécanismes qui en régissent la faune et la flore. Un peu partout, à la ville, à la ferme ou sur les cours d'eau, les oiseaux se nourrissent grâce aux contribu-

15 QUÉBEC CIVQ

- 17h00 MARCHÉ AUX IMAGES
- Une série de films éducatifs à l'intention des enfants. -Actualités des jeunes au Québec. -La vie en mouvement. -Jongleries mathématiques. -Le feu? Pas pour les hommes-
- 18h00 PASSE-PARTOUT
- Cannelle et Pruneau convient les enfants de trois à six ans au rendez-vous de la galette et de la fantasia
- 18h30 CONNAISSANCES DU MILIEU
- Oiseaux en hiver, milieux sauvages. Les grandes régions écologiques de l'Amérique du Nord et les mécanismes qui en régissent la faune et la flore. Un peu partout, à la ville, à la ferme ou sur les cours d'eau, les oiseaux se nourrissent grâce aux contribu-

16 QUÉBEC CIVQ

- 17h00 MARCHÉ AUX IMAGES
- Une série de films éducatifs à l'intention des enfants. -Actualités des jeunes au Québec. -La vie en mouvement. -Jongleries mathématiques. -Le feu? Pas pour les hommes-
- 18h00 PASSE-PARTOUT
- Cannelle et Pruneau convient les enfants de trois à six ans au rendez-vous de la galette et de la fantasia
- 18h30 CONNAISSANCES DU MILIEU
- Oiseaux en hiver, milieux sauvages. Les grandes régions écologiques de l'Amérique du Nord et les mécanismes qui en régissent la faune et la flore. Un peu partout, à la ville, à la ferme ou sur les cours d'eau, les oiseaux se nourrissent grâce aux contribu-

17 QUÉBEC CIVQ

- 17h00 MARCHÉ AUX IMAGES
- Une série de films éducatifs à l'intention des enfants. -Actualités des jeunes au Québec. -La vie en mouvement. -Jongleries mathématiques. -Le feu? Pas pour les hommes-
- 18h00 PASSE-PARTOUT
- Cannelle et Pruneau convient les enfants de trois à six ans au rendez-vous de la galette et de la fantasia
- 18h30 CONNAISSANCES DU MILIEU
- Oiseaux en hiver, milieux sauvages. Les grandes régions écologiques de l'Amérique du Nord et les mécanismes qui en régissent la faune et la flore. Un peu partout, à la ville, à la ferme ou sur les cours d'eau, les oiseaux se nourrissent grâce aux contribu-

18 QUÉBEC CIVQ

- 17h00 MARCHÉ AUX IMAGES
- Une série de films éducatifs à l'intention des enfants. -Actualités des jeunes au Québec. -La vie en mouvement. -Jongleries mathématiques. -Le feu? Pas pour les hommes-
- 18h00 PASSE-PARTOUT
- Cannelle et Pruneau convient les enfants de trois à six ans au rendez-vous de la galette et de la fantasia
- 18h30 CONNAISSANCES DU MILIEU
- Oiseaux en hiver, milieux sauvages. Les grandes régions écologiques de l'Amérique du Nord et les mécanismes qui en régissent la faune et la flore. Un peu partout, à la ville, à la ferme ou sur les cours d'eau, les oiseaux se nourrissent grâce aux contribu-

4 QUÉBEC CFCM

- 08h45 MIRE ET MUSIQUE
- 08h54 MUSIQUE MARC LÉGRAND
- 09h00 SCOOBY DOO
- 09h30 LE CHEMIN DU ROI
- 10h00 UN SOUVENIR
- 11h00 LES ÉTOILES DE LA LUTTE
- 12h00 BON DIMANCHE
- 14h00 CINÉ WEEK-END
- LA CONQUÊTE DE LA PLANÈTE DES SINGES-
- 16h00 FORUM
- 17h00 NOURRIR LE QUÉBEC
- 17h30 ARTS EXPRESS
- 17h50 AUJOURD'HUI 17h50
- 18h00 MOTS D'ENFANTS
- 18h30 LE CASCADEUR
- 19h30 LA CROISIÈRE S'AMUSE
- 20h30 VEDETTE PLUS
- 21h30 SCIENCE ET TECHNOLOGIE
- 22h00 L'ÉVÈNEMENT
- 22h30 LES NOUVELLES T.V.A
- 22h45 AUJOURD'HUI... 22h45
- 23h00 CA PREND UN VOLEUR
- 24h00 MUSIQUE MARC LÉGRAND

5 QUÉBEC CKMI

- 10h45 TEST PATTERN & MUSIC
- 10h54 MUSIC WITH MARC LÉGRAND
- 11h00 REACH FOR THE TOP
- 11h30 THIS IS HOLLYWOOD
- 12h00 MEETING PLACE
- 13h00 COUNTRY CANADA
- 13h30 HYMN SING
- 14h00 TBA
- 15h30 BEACHCOMBERS
- 16h00 CFL FOOTBALL HAMILTON AT CALGARY
- 16h30 ROTTMAN'S INTERNATIONAL HORSE RACE
- 18h30 SUPER SHOW
- 20h30 FRONT PAGE CHALLENGE
- 21h00 HOME FIRES
- 22h00 MARK 37
- 22h30 MAN ALIVE
- 23h00 THE NATIONAL NEWS
- 23h15 NATION'S BUSINESS
- 23h21 NEWSWATCH
- 23h31 MUSIC WITH MARC LÉGRAND

7 SHERBROOKE CHLT

- 08h30 AU CENTUPLE
- 09h30 LES SATELLIPOPETTES
- 10h00 IL EST ÉCRIT
- 10h30 LES GRANDS NOMS DU COUNTRY
- 11h00 LES ÉTOILES DE LA LUTTE
- 12h00 BON DIMANCHE
- 14h00 CINÉ WEEK-END
- LA CONQUÊTE DE LA PLANÈTE DES SINGES-
- 16h00 FORUM
- 17h00 TERRE NOUVELLE
- 17h30 AGENDA
- 17h50 LE MONDE
- Actualité internationale, régionale et locale avec Louis Bergeron et les journalistes du service de l'information
- 18h00 MOTS D'ENFANTS
- 18h30 LE CASCADEUR
- 19h30 LA CROISIÈRE S'AMUSE
- 20h30 VEDETTE PLUS
- 21h30 SCIENCE ET TECHNOLOGIE
- 22h00 L'ÉVÈNEMENT
- 22h30 LES NOUVELLES TVA
- 22h45 LES SPORTS
- 23h00 CA PREND UN VOLEUR
- 24h00 MUSIQUE MARC LÉGRAND

8 WASHINGTON WMTW

- 06h00 ODD COUPLE
- 07h00 COMMUNITY 8
- 07h30 JOURNEY
- 08h30 CATHOLIC MASS
- 09h00 REX HUMBARD
- 09h30 IT IS WRITTEN
- 10h00 DAY OF DISCOVERY
- 10h30 JERRY FALLWELL
- 11h30 THIS WEEK WITH DAVID BRINKLEY
- 12h30 COMMUNITY 8
- 13h00 SUNDAY SHOWCASE
- KING SOLOMON'S MINES-
- 15h00 BENEATH THE 12-MILE REEF

17 QUÉBEC CIVQ

- 17h00 CHARLIE ANGELS
- THE BIG TAP OUT-
- 18h00 ABC NEWS
- 18h30 BARNEY MILLER
- 19h00 RIPLEY'S BELIEVE IT OR NOT
- 20h00 MATT HOUSTON
- 21h00 SUNDAY NIGHT MOVIE
- 23h00 WEEKEND NEWS
- 23h15 CINEMA 8
- THEY SHOOT HORSES DON'T THEY?

8 TROIS-RIV. CHEM

- 08h30 AU CENTUPLE
- 09h30 LES SATELLIPOPETTES
- 10h00 IL EST ÉCRIT
- 10h30 LES GRANDS NOMS DU COUNTRY
- 11h00 LES ÉTOILES DE LA LUTTE
- 12h00 BON DIMANCHE
- 14h00 CINÉ WEEK-END
- LA CONQUÊTE DE LA PLANÈTE DES SINGES-
- 16h00 FORUM
- 17h00 ANTIENNE 10
- 17h50 LE MONDE
- 18h00 MOTS D'ENFANTS
- 18h30 LE CASCADEUR
- 19h30 LA CROISIÈRE S'AMUSE
- 20h30 VEDETTE PLUS
- 21h30 SCIENCE ET TECHNOLOGIE
- 22h00 L'ÉVÈNEMENT
- 22h30 LES NOUVELLES T.V.A
- 22h45 AUJOURD'HUI... 22h45
- 23h00 CA PREND UN VOLEUR
- 24h00 MUSIQUE MARC LÉGRAND

9 SHERBROOKE CKSH

- 07h15 MIRE ET MUSIQUE
- 07h30 ROQUET BELLES OREILLES
- 08h00 DÉMÉTAN LA PETITE GRENOUILLE
- 08h30 PASSE-PARTOUT
- 09h00 LES NOUVELLES AVENTURES DE POPEYE
- 09h30 KLIMBO
- 09h45 SI TOUS LES GENS DU MONDE
- 10h00 LE JOUR DU SEIGNEUR
- 10h30 LA SEMAINE À L'ASSEMBLÉE NATIONALE
- 12h00 MAGAZINE DE LA SEMAINE VERTÉ
- 13h00 HEBDO DIMANCHE
- 14h00 LE TREFLE À 4 FEUILLES
- 14h30 SECOND REGARD
- 15h30 SCIENCE RÉALITÉ
- 16h00 MÉTRO BOULOT ODDO
- 16h30 LES BEAUX DIMANCHES
- Le prix du progrès-
- 12h00 MAGAZINE SEMAINE VERTÉ
- Dossier la récolte des dollars
- Prod. ONF - Chronique horlogère et les jours avec Tony Hubert - Commentaires sur l'actualité agricole: journée mondiale de l'alimentation avec André Laprise - Court sujet: une nouvelle récolte de concombres avec Denis Marier Anim. Yvon Leblanc. Real. Jean-Paul Plouffe. Denis Faulkner. Madeleine Lafrance. Raymond Crite. Jean-Guy Landry et Armand Fortin
- 13h00 HEBDO DIMANCHE
- Magazine sur l'actualité régionale canadienne. Anim. Louise Arcand. Real. Michel Hébert
- 14h00 LE TREFLE À 4 FEUILLES
- Magazine culturel animé par Raymond Charette. L'émission contient chaque semaine trois chroniques choisies parmi les domaines suivants: les arts plastiques, présentes par Francine Périnet; le théâtre avec Josette Frenette; la littérature, commentée par Jacques Foch-Ribas; et le cinéma, avec Denis Héroux. Real. Lise Chayer et Roger Fournier
- 14h30 SECOND REGARD
- Première partie: les actualités religieuses, avec Myra Grea Deussen; deuxième partie: L'Affaire Jésus; présentation par Henri Guillemain, de sa vision du personnage de Jésus (idm de 6). Real. Alan Grothe
- 15h30 SCIENCE RÉALITÉ
- Magazine scientifique animé par

10 MONTREAL CFTM

- 09h00 SCOOBY DOO
- 09h30 LES SATELLIPOPETTES
- Avec Claude Steben et Vermelle
- 10h00 1 000 ANS APRES JESUS-CHRIST
- Roland Leclerc. Participation de Paul Hébert dans le rôle du Père Vaise. Thème de l'émission - Le Centre social d'aide aux immigrants-
- 10h30 C'ÉTAIT L'ON TEMPS
- Avec Guy Godin. Thème - Le jazz - Invité Vic Vogel
- 12h00 BON DIMANCHE
- Avec Suzanne Levesque - Le cinéma - René Hommer-Roy - Les disques - Yves Tasche - Les spectacles - Dane Massicotte - Les livres - Réine Malo - Les événements artistiques - Danielle Garmet - Commentaires - Gilles Roberge
- 14h00 CINÉ WEEK-END
- LA CONQUÊTE DE LA PLANÈTE DES SINGES-
- 16h00 FORUM

13 TROIS-RIV. CKTM

- 07h15 MIRE ET MUSIQUE
- 07h30 ROQUET BELLES OREILLES
- 08h00 DÉMÉTAN LA PETITE GRENOUILLE
- 08h30 PASSE-PARTOUT
- 09h00 LES NOUVELLES AVENTURES DE POPEYE
- 09h30 KLIMBO
- 09h45 SI TOUS LES GENS DU MONDE
- 10h00 LE JOUR DU SEIGNEUR
- 10h30 LA SEMAINE À L'ASSEMBLÉE NATIONALE
- 12h00 HEBDO DIMANCHE
- 13h00 LE TREFLE À 4 FEUILLES
- 14h30 SECOND REGARD
- 15h30 SCIENCE RÉALITÉ
- 16h00 MÉTRO BOULOT ODDO
- 16h30 LES BEAUX DIMANCHES
- 21h30 TÉLÉJOURNAL
- 21h30 LES BEAUX DIMANCHES
- 23h17 NOUVELLES DU SPORT
- 23h20 POLITIQUE PROVINCIALE
- 23h41 PRÉSENTATION CINE-CLUB
- 23h45 CINE CLUB
- LE CASQUE D'OR-

15 QUÉBEC CIVQ

- 15h00 INITIATION À LA COOPÉRATION
- Des coopératives d'habitation-
- 15h30 INITIATION À L'ÉCONOMIE DU QUÉBEC
- Québec: un regard d'économiste-
- 16h00 LA PUBLICITÉ AU QUÉBEC
- Moteur économique et gaspillage-
- 16h30 UN UNIVERS À DÉCOUVRIR: LE CORPS HUMAIN
- La locomotion-
- 17h00 L'ÉVOLUTION DE L'HOMME
- Au rythme des saisons-
- 18h00 PASSE-PARTOUT
- Cannelle et Pruneau convient les enfants de trois à six ans au rendez-vous de la galette et de la fantasia
- 18h30 LA MONTAGNE DE FEU
- Une série produite par la télévision néo-zélandaise qui relate les aventures de quatre adolescents, dans une station touristique de Nouvelle-Zélande, au début du siècle. Interprètes: Paul Aireg, Rachel Weston et Jan Narev. Réalisation: Roger Simpson. (Rediffusion le mardi à 17h30)

12 MONTREAL CFCF

- 06h00 UNIVERSITY OF THE AIR
- 06h30 ROCKET ROBIN HOOD
- 07h00 THE WORLD TOMORROW
- 07h30 DAY OF DISCOVERY
- 08h00 JIMMY SWAGART
- 09h00 ORAL ROBERTS: THE MIRACLES OF SEED-FAITH
- 10h00 HELENIC PROGRAM
- 10h30 SPLENDOR
- 11h00 SPORTS HOT SEAT
- 11h30 THE WAR YEARS
- 11h30 THE BATTLE OF STALINGRAD
- 11h30 EVERYBODY'S BUSINESS
- 11h30 TRAVEL '82
- 11h30 QUESTION PERIOD
- 11h30 UNTAMED WORLD
- 11h30 SUN COUNTRY
- 11h30 PULSE
- 11h30 THIS WEEK IN BASEBALL
- (NOTE: POSSIBILITY OF WORLD SERIES BASEBALL 1:00 - 4:00 PM FROM THE AMERICAN LEAGUE PARK) In this event, afternoon programming will be preempted.
- 19h00 BENSON
- 19h30 PIERRE LALONDE
- 20h00 MATT HOUSTON
- 21h00 QUINCY
- 22h00 W 5
- 23h00 CIVIL NATIONAL NEWS
- 23h15 PULSE
- 23h30 CINEMA 12
- MARRATHON 1980-
- 02h00 THE BIONIC WOMAN
- LONG LIVE THE KING-

15 QUÉBEC CIVQ

- 15h00 INITIATION À LA COOPÉRATION
- Des coopératives d'habitation-
- 15h30 INITIATION À L'ÉCONOMIE DU QUÉBEC
- Québec: un regard d'économiste-
- 16h00 LA PUBLICITÉ AU QUÉBEC
- Moteur économique et gaspillage-
- 16h30 UN UNIVERS À DÉCOUVRIR: LE CORPS HUMAIN
- La locomotion-
- 17h00 L'ÉVOLUTION DE L'HOMME
- Au rythme des saisons-
- 18h00 PASSE-PARTOUT
- Cannelle et Pruneau convient les enfants de trois à six ans au rendez-vous de la galette et de la fantasia
- 18h30 LA MONTAGNE DE FEU
- Une série produite par la télévision néo-zélandaise qui relate les aventures de quatre adolescents, dans une station touristique de Nouvelle-Zélande, au début du siècle. Interprètes: Paul Aireg, Rachel Weston et Jan Narev. Réalisation: Roger Simpson. (Rediffusion le mardi à 17h30)

16 QUÉBEC CIVQ

- 15h00 INITIATION À LA COOPÉRATION
- Des coopératives d'habitation-
- 15h30 INITIATION À L'ÉCONOMIE DU QUÉBEC
- Québec: un regard d'économiste-
- 16h00 LA PUBLICITÉ AU QUÉBEC
- Moteur économique et gaspillage-
- 16h30 UN UNIVERS À DÉCOUVRIR: LE CORPS HUMAIN
- La locomotion-
- 17h00 L'ÉVOLUTION DE L'HOMME
- Au rythme des saisons-
- 18h00 PASSE-PARTOUT
- Cannelle et Pruneau convient les enfants de trois à six ans au rendez-vous de la galette et de la fantasia
- 18h30 LA MONTAGNE DE FEU
- Une série produite par la télévision néo-zélandaise qui relate les aventures de quatre adolescents, dans une station touristique de Nouvelle-Zélande, au début du siècle. Interprètes: Paul Aireg, Rachel Weston et Jan Narev. Réalisation: Roger Simpson. (Rediffusion le mardi à 17h30)

17 QUÉBEC CIVQ

- 15h00 INITIATION À LA COOPÉRATION
- Des coopératives d'habitation-
- 15h30 INITIATION À L'ÉCONOMIE DU QUÉBEC
- Québec: un regard d'économiste-
- 16h00 LA PUBLICITÉ AU QUÉBEC
- Moteur économique et gaspillage-
- 16h30 UN UNIVERS À DÉCOUVRIR: LE CORPS HUMAIN
- La locomotion-
- 17h00 L'ÉVOLUTION DE L'HOMME
- Au rythme des saisons-
- 18h00 PASSE-PARTOUT
- Cannelle et Pruneau convient les enfants de trois à six ans au rendez-vous de la galette et de la fantasia
- 18h30 LA MONTAGNE DE FEU
- Une série produite par la télévision néo-zélandaise qui relate les aventures de quatre adolescents, dans une station touristique de Nouvelle-Zélande, au début du siècle. Interprètes: Paul Aireg, Rachel Weston et Jan Narev. Réalisation: Roger Simpson. (Rediffusion le mardi à 17h30)

18 QUÉBEC CIVQ

SECRÉTAIRE PARMIL LES SECRÉTAIRES



Mme Madeleine Nadeau.

La secrétaire-trésorière du village de Saint-Bernard, Madame Madeleine Nadeau, vient d'être élue trésorière de la Corporation des secrétaires municipaux du Québec (C.S.M.Q.), un organisme qui regroupe au-delà de 1 000 secrétaires et trésoriers en poste dans autant de localités québécoises de taille moyenne ou petite.

L'élection de Madame Nadeau s'est faite au terme d'un congrès qui a rassemblé plus de 800 secrétaires municipaux de toutes les régions du Québec et au cours duquel la C.S.M.Q. s'est dotée de mécanismes de fonctionnement similaires à ceux des regroupements professionnels reconnus par l'Office des professions.

Selon Madame Nadeau, cette nouvelle orientation marque un changement majeur dans les objectifs de la C.S.M.Q. qui mettra dorénavant l'accent sur la promotion, l'épanouissement et l'avancement de la profession de secrétaire-trésorier.

«Un tel changement de cap, a déclaré Madame Nadeau, s'avérait nécessaire en raison des bouleversements profonds qu'a connus le monde municipal ces dernières années».

Dans la région

Par la même occasion, Madame Nadeau a été désignée pour un

troisième mandat administratif de la C.S.M.Q. pour la «zone de la Chaudière» qui regroupe plus de 80 secrétaires municipaux dans les secteurs de Beauce, Bellechasse, Dorchester et Lévis.

Madame Nadeau sera assistée dans ses fonctions par cinq autres secrétaires municipaux de la région, soit Madame Chantale Gilbert, de Saint-Elzéar-de-Beauce; Monsieur Clément Girard, de Saint-Lambert-de-Lauzon; Monsieur Denis Labbé, de Saint-Charles-de-Bellechasse; Madame Raymond Trachy, du village de East-Broughton, et Madame Claire Turgeon, de Saint-Isidore.

Un cadre professionnel moderne

L'avènement d'un lot considérable de lois et règlements allant du zonage agricole jusqu'à l'accès à l'information ont accru à la fois en nombre et en complexité les tâches du secrétaire-trésorier.

Celui-ci a donc besoin d'un cadre professionnel moderne, à la mesure des attentes que

les contribuables et les conseils municipaux ont placées en lui.

C'est d'ailleurs dans cette optique que les secrétaires municipaux réunis en congrès ont convenu de rendre obligatoire pour tous les membres de la C.S.M.Q. le contenu d'un code de déontologie qui définit les règles d'intégrité, d'impartialité et d'indépendance à respecter dans l'exercice de la profession.

De la même manière, les dirigeants de la C.S.M.Q. ont reçu pour mandat de dresser une liste de critères d'admissibilité à la profession, d'élaborer un cours de base que tout nouveau secrétaire sera invité à suivre, de rédiger un contrat-type de travail et de mettre sur pied un comité de surveillance chargé de veiller au respect de toutes ces nouvelles balises professionnelles.

Toutes ces innovations traduisent la volonté fermement exprimée au cours du congrès de voir les secrétaires-trésoriers devenir des interlocuteurs reconnus et écoutés sur l'échiquier municipal du Québec.

PAROISSE ET ZONAGE:

ADOPTION DES PROJETS DE RÈGLEMENT

(A.B.) Le conseil municipal de la paroisse de St-Bernard a procédé à l'adoption de ses projets de règlement concernant le zonage, le lotissement, la construction et la tarification de permis, à l'occasion de sa séance ordinaire du mois d'octobre.

Une assemblée publique de consultation de la population se tiendra donc à cet effet le 2 novembre prochain, au Centre paroissial de St-Bernard.

Suite à cette assemblée, les étapes à suivre par la municipalité pour l'adoption de ses règlements seront l'avis de motion, l'adoption du règlement et enfin l'assemblée publique aux fins d'approbation du règlement.

Bras d'Henri

Le conseil municipal de la paroisse de St-Bernard a par ailleurs profité de sa réunion du mois pour demander au ministère de l'Agriculture, des Pêcheries et de l'Alimentation du Québec de procéder au nettoyage d'un cours d'eau, à savoir la Branche numéro 39 du Bras d'Henri, un cours d'eau qui coule dans les terres du rang St-Pierre.

La distance à nettoyer est d'approximative-

ment 1,16 kilomètre.

Rang St-Henri

Comme la municipalité voisine de Taschereau-Fortier, le conseil municipal de la paroisse a également adopté une résolution d'appui à la demande de la paroisse de St-Patrice voulant que le ministère des Transports du Québec

numérote la route qui part de la route Craig (route 269) pour se rendre jusqu'à la route 171 (à côté de Scott).

Cette route asphaltée qui n'est pas encore numérotée porte présentement entre autres les noms de rang St-Henri et de route Laroche.

DÉCÈS

NADEAU (Maurice) — Au Centre hospitalier de l'université Laval (CHUL), le 1er septembre 1982, à l'âge de 65 ans et 7 mois, est décédé subitement M. Maurice Nadeau, époux de Audélie Gagnon. Il demeurait au 1809 de la rue St-Georges à St-Bernard. Son service a été chanté le samedi 4 septembre à l'église de St-Bernard, et il a été inhumé au cimetière paroissial.

GARAGE PAUL LEMELIN INC.

STE-CLAIRE
Maintenant dépositaire

ALLIS CHALMER

Une visite s'impose

Je continue à opérer comme indépendant et vous offre un vaste choix de machineries neuves et usagées comme dans le passé. Vous avez besoin de tracteurs neufs ou usagés? d'une machinerie neuve ou usagée?

VENEZ ME CONSULTER

Je fais aussi la réparation de toutes marques de tracteurs de fermes telles que

ALLIS CHALMER — CASE — 1H —
MASSEY-FERGUSON — OLIVER ET WHITE, ETC.

avec toutes réparations de 300 \$ et plus,
nous faisons la livraison gratuite à partir
du 1^{er} octobre 1982

Votre concessionnaire

D'hier D'aujourd'hui et de **Demain**



UN SPECTACLE À VOIR

L'AUTRE TEMPS

FOLKLORE
15 - 16 - 17
21 - 22 - 24
OCTOBRE

À VENIR:

23 octobre
Rallye de nuit
16 novembre
Voyage aux Nordiques
(Billet - autobus - bière)
\$23.00
20 novembre
Soirée de la grosse bière



Réal Chouinard



Sylvie Belzile

192 Kennedy
Scott

387-5513

TÉL.: 387-3232

BAR SALON
DU
LUNDI AU
DIMANCHE

L'AMNESE

LES
JEUDIS ET VENDREDIS
SUPER 5 À 7
AVEC
ROBERT LESSARD

À VENIR:
SUPER BAL
EN NOIR ET BLANC
VENDREDI LE 29 OCTOBRE 82

261 SAINT-THOMAS Ste-Marie Bce

DISCO BAR

DISCO:
JEUDI
VENDREDI
SAMEDI
DIMANCHE

12

12

12

le Guide des petites annonces

Heure limite vendredi midi

TÉL.: 387-5408

Tarifs des petites annonces:
25 mots, ajoutez 5¢ le mot pour plus de 25 mots.

Payée comptant

1 fois 2,00\$
Répétition 1,75\$
Ajoutez 1,00\$ si facturée

avec cadre

1 fois 3,00\$
Répétition 2,75\$
Ajoutez 1,00\$ si facturée

Par la poste: C.P. 100 Ste-Marie, G0S 2Y0
Par téléphone: 387-5408
A nos bureaux: 1130 Notre-Dame Nord Ste-Marie, Bce

COMMERCES

SERVICE DE MBOURRAGE

Rembourrage de tous genres ainsi que toit d'autos en vinyle et réparation de sièges.

Charles-Émile Lacasse
Propriétaire
Route St-Elzéar, Ste-Marie Bce
Tél.: 387-5333

Commerce de motel: Beauce-Nord, très bon revenu. Accepterait échange avec résidence. Tél.: 387-5586. J.N.O.

Ferme de 78 arpents, 6 en bois, avec grange et hangar, avec ou sans maison à Scott. Tél.: 387-2243. 19 oct.

DIVERS

Nettoyage de tapis. Grand ménage. Tél.: 387-2900. J.N.O.

Sapin de Noël. Achèterais sapin (non cultivé) et irais les couper moi-même. Jour et soir: 475-6393, soir: 832-4441. J.N.O.

CULTIVATEURS
Pour faire aiguiser couteaux, clippers et réparations. Travail garanti.

Omer Dion,
140 rue Principale
Ste-Hedéline
Tél.: 935-3717
12 oct.

Achèterais une érablière dans la Beauce, de 3 000 entailles et plus. Écrire à André Bernier, 340 Chemin Beauport à St-Damien de Brandon. JOK 2E0 ou téléphonez au numéro 514-835-3529. 16 nov.

Nouveau magasin de coupons, chez Paul, tissus, chemise, robe, ratine de velours, coton ouaté. Ouvert des 8h00 le 6 octobre au 632 Côte St-Joseph, Ste-Marie Beauce. Cadeau 50 premières clientes. 12 octobre

Jeune couple recherche maison à louer à l'année, endroit tranquille et/ou bord de l'eau, poêle à bois, facile à chauffer. Prix abordable. Tél.: (418) 871-7893. 12 octobre

CHANTEUSE PROFESSIONNELLE
recherche claviste pour piano-bar. Demandez Johanne. Tél.: 387-5299. J.N.O.

Avis aux parents qui ont des enfants entre 1 mois et 6 ans. La garderie Louise Carrier vous offre ses services pour garder vos enfants entre 7h00 et 18h00 avec un programme d'activités dirigées. Le gouvernement vous offre l'opportunité de faire garder vos enfants à peu de frais grâce à une subvention. Profitez-en. Il nous reste quelques places de disponibles. Pour information ou réservations communiquez avec nous au numéro de téléphone: 387-3553.

Dame garderait enfants chez elle. Du lundi au vendredi. Tél.: 387-5642. 19 octobre

Offre transport de Ste-Marie à Québec du lundi au vendredi. Matin et soir. Tél.: 387-4515. 26 octobre

Personne sans emploi cherchant un emploi. Ayant terminé secondaire V. Tél.: 885-4837 demandez Linda. 12 octobre

ATTENTION: Ne restez pas seul. Téléphonnez le jour à 228-1719 ou écrivez au Centre de Dépannage, 637, 25e rue, St-Georges Ouest. Pour 2,00 \$ on vous envoie les renseignements et joignez-y une enveloppe affranchie à votre nom. 19 octobre

Besoin urgent consultant(e) en cosmétique, expérience non requise, entraînement fourni. Besoin automobile. Travail temps partiel ou temps plein. Tél.: Entre 9h00 et 12h00 à 596-2708 ou 596-2777. 19 octobre

Dame aimerait garder des enfants de tous les âges, jour et nuit et même les fins de semaine. En garde actuellement. Reste quelques places de disponible. Avec expérience. Tél.: 387-2034 le jour. J.N.O.

Dame prendrait chez elle des personnes de 45 à 75 ans, homme ou femme, en pension, très bon chez soi. À St-Anselme. Tél.: 1-885-4814. 9 nov

AVIS AUX CULTIVATEURS
Aiguisage de lames (clipper animal), couteaux à hache viande.

Louis-Philippe Larivière, cordonnier
Frampton, Dorchester
Tél.: 479-2013
«Lui, y connaît ça!»
19 oct.

Pour l'achat de vos jouets éducatifs de marque «JOCUS» pour enfants de 0 à 12 ans. Consultez votre représentante Colette Corriveau, 14, Morin, St-Anselme. Tél.: 885-9189. 12 oct.

A VENDRE

Saratte à beurre antique, très propre. Tél.: 387-7718 - 387-4647. J.N.O.

MIEL NATUREL. Tél.: 387-4913. 12 octobre

Bois de chauffage de 4". Tél.: 464-4621. 19 oct.

Poêle à bois à vendre. De marque Classic. Tél.: 596-2552, sur l'heure des repas. 12 octobre

Évacuateur souterrain, 3 ans d'usage avec ou sans moteur. Une aubaine. Joly, cté Lotbinière. Tél.: 418-728-2258. 12 oct.

2 poêles à bois, un de marque L'Islet et l'autre de marque Bélanger. En bonne condition. AUSSI: une petite commode. Tél.: 935-3373. 19 octobre

Mobilier de chambre à coucher blanc antique, peut convenir pour adolescent ou adulte. 3 ans d'usage. 500,00 \$. Tél.: 475-6852. 12 octobre

1 purificateur d'air, 1 lit simple avec sommier, 1 pousse-pousse. Tél.: 387-7434. 12 oct.

Plante «Diefen bachia» 3 pieds de haut. Tél.: 387-4928. 12 oct.

Frigidaire, poêle électrique, set de salon, 2 sets de chambre, bicyclette pour exercice, table «Work made», coffre à outils, etc. Tél.: 935-3173. 12 oct.

Fendeuse à bois pour tracteur. Ainsi qu'un poêle pour sous-sol. Tél.: 387-6773. 2 nov.

ATTENTION
Tisserand et fermières, commandez vos métiers à tisser avant le 20 octobre et obtenez 10% de réduction. Fabrication en érable massif. Assemblage tenons mortaise entièrement démontable. 45 pouces de tissage, 750,00 \$. 60 pouces de tissage, 950,00 \$. Livraison et montage compris. Tél.: 475-6706 à St-Bernard. 12 octobre

Sècheuse Inglis blanche, en très bonne condition. Prix d'aubaine. Tél.: 885-4870. 26 oct.

Tôle de 16" usagée, en très bon état. Tél.: 885-4425. 26 oct.

1 charrue «Intervention» 3 versoirs; 1 charrue «White» 3 versoirs, semi-automatique. 385 \$ chaque. Très bonne condition. Tél.: 888-3259. 19 oct.

Poêle automatique à bois, combustion lente, de marque HEVAC. Avec pierres infrarouges, 2 ans d'usage. Tél.: 387-2401. 19 oct.

Cages à truies pour mise bas usagées. Tél.: 475-6311. 19 oct.

Porte de garage 11' x 12' de large avec bloque chaîne et accessoires. Prix: 400 \$. Tél.: 885-9804. 19 oct.

Piano usagé en bonne condition, décapé. Prix à discuter. Tél.: 387-5553. 26 oct.

2 pneus Michelin d'hiver, 220/55-R-390, 2 pneus POS-A-Attraction, 33X1260-15, 2 pneus Super Charger J60X14, 1 réservoir à eau chaude 40 gallons, 1 poêle Franklin, 1 box stove, 2 poêles électriques 110 volts. Tél.: 888-4622. 12 oct.

2 pneus d'hiver F32 de Good Year P185-75-R-14, 2 roues pour Ford Granada 1981. Tél.: 596-2257. 19 oct.

18 truies, 1 mâle. Cages à truies et porcs, à porcelets, 1 jument de 7 ans, 1 400 livres qui pouline au printemps, 6 cordes de bois de fournaise. Tél.: 387-5520. 12 oct.

1 poulain blond Belge, 14 mois. Tél.: 596-2758 le soir. 19 oct.

LES GOUTTIÈRES CAYER ENR.

- ALUMINIUM DE QUALITÉ SUPÉRIEURE 5 POUCES
- GARANTIE DE 20 ANS SUR MATÉRIEL
- GARANTIE DE 10 ANS SUR MAIN-D'OEUVRE
- ESTIMATION GRATUITE



(418) 889-9831

720, rue des Érables,
St-Lambert, Cté Lévis, G0S 2W0 M. Roch CAYER

le Guide des cartes professionnelles

\$ FINANCEMENT \$
DIFFICULTÉ À OBTENIR UN PRÊT?

Industriel & Commercial
\$25,000.00 et plus

Information: 1-(418) 849-7134

LATULIPPE, RENAUD, CLICHE, JACOB, BOURQUE, GILBERT, RODRIGUE & ASSOCIÉS
COMPTABLES AGRÉÉS

Ste-Marie: 387-3310
St-Joseph: 397-5218
Beauceville: 774-9833
St-Georges: 228-3308
St-Ephrem: 484-5690

BLANCHETTE, VACHON ET ASSOCIÉS
Comptables Agréés

266, Avenue du Collège, C.P. 1358
Ste-Marie, Beauce, Qué. G0S 2Y0
Tél.: (418) 387-5817

CENTRE des DONNÉES COMPTABLES Inc.
3194, CH. STE-FOY, QUÉBEC, TEL.: 651-7621

IMPOT sur le REVENU
Systèmes comptables par ordinateur pour tous genres de commerce
États financiers mensuels
Statistiques

Informatique - traitement des données (data processing)
Prix de revient
Conseillers en budget et taxation

Lachance, Parent & Ass.
comptables agréés

1497 RUE ST-GEORGES
ST-BERNARD, CTÉ DORCH., P. QUE.
G0S 2G0
TEL.: 475-6637

SAB ROBERT NADEAU
indépendant président

Conseiller en développement de système
Conseiller en administration
Impôt sur le revenu
États financiers mensuels
Conseils budgétaires
Système comptable pour tous genres d'entreprises

Les Services Administratifs de Beauce Inc.
129 Rte Kennedy, Scott-Jonction G0S 3G0
Tél.: (418) 387-4575

Bureau d'Aide Juridique
387-5288

808, avenue du Palais
St-Joseph, Beauce
397-5288

Marc Giroux, D.E.C.L.L.L.
Hubert Couture, D.E.C.L.L.L.
Heures de bureau: Tous les jours de 8h30 à 16h30

Ferland & Ferland
AVOCATS ET PROCUREURS

150 sud, rue NOTRE-DAME, Ste-Marie, Bce
Tél.: 387-6628

Louis-Clément Ferland Paul-René Ferland b.a.l.l. b.a.l.l.l.
Louis-Alfred Ferland C.R.

Marquis Lachance D.D.
denturologiste

165, NOTRE-DAME NORD
STE-MARIE, BEAUCE
TEL.: 387-2865

Tél.: 387-2995

Léo Morissette, D.D. Raymond Morissette, D.D.
DENTUROLOGISTES

185, boul. Larocheville
(coin St-Jean)
Ste-Marie, Beauce

MORIN ISOLATION ENR.

SPECIALITÉ:
Isolation à la mousse d'uréthane et Recouvrement à l'épreuve du feu ZONOLITE 3300 C.I.L.

YVAN MORIN, PROP.
COMMERCIAL
RÉSIDENTIEL
INDUSTRIEL

Bienvenue à tous, pour le
20e B.B.Q Champêtre de St-Anselme!

TÉL.: 883-2877 — 883-3737

40, BOUL. BÉGIN, STE-CLAIRE, Dorch.



Jocelyn Drouin, Ing. B.Sc.A.

Les consultants **BPR** (Beauce)
Ingénieurs - Conseils

287, ave Marguerite-Bourgeois,
Ste-Marie, Bce Nord, G0S 2Y0
Tél.: (418) 387-4140

les consultants de beauce-nord
LOUIS DION ingénieur

STE-MARIE
Edifice Laurentin
240, Ave. du Collège
Ville de Ste-Marie
Beauce-Nord
387-8191

YVON FOURNIER, Prop. Tél.: 935-3985

LES PLANCHERS DE BOIS FRANC DE BEAUCE ENR.

Vente, pose, sablage et vernissage de marquetterie, planches de bois franc, chevilles

293, RUE ST-PIERRE,
STE-MARGUERITE,
BEAUCE NORD, Qué.

1 bélier Suffolk pure race, 1 1/2 an. Indice multiple 108. De père Si-tre 60 K. Mère Gélines R47L. Prix: 150 \$ S. Tél.: 475-6569. 12 oct.

30 jeunes vaches Hereford saillies avec taureau Charolais. Prix: 575,00 \$ chacune. Aussi pièces neuves pour réparer tracteur et machinerie Massey Ferguson à moitié prix. (St-Bernard) Tél.: 475-6388. 26 oct.

Poulettes rouges, prêtes à pondre. Tél.: 387-2571. 19 oct.

PERDU
Petit chat de 3 mois de 3 couleurs, perdu dans la rue St-Patrice ou dans les environs. Tél.: 387-3364. 12 oct.

ANIMAUX

Taure Holstein croisée, 2 1/2 ans, vélant à l'automne, choix sur 13. Tél.: 475-6705. 12 octobre

Boeuf pour congélateur, taures et steer de 1 1/2 et 2 ans. Tél.: 475-6367. 19 octobre

AUTOS

Ford Custom 500, 1976, assez propre. Idéal pour l'hiver. Prix: 400,00 \$. Ford familial 500, 1976, moteur 36 000 milles. Peinture neuve. Prix à discuter. Cabine pour Pick-Up 1/2 tonne de marque L'Islet. Tél.: 387-6439. 12 octobre

MOTOCYCLETES

Superbe motocyclette Kawa 1 000, toute équipée, Suzuki 400, toute équipée, ainsi que poney avec selle et attelage. Tél.: 387-2099. 2 nov.

MOTONEIGES

Motoneige Artic-Cat JAC-340, 1977, 1 200 milles. Très bon état, avec housse. Prix: 1 000,00 \$. Tél.: 883-2421. 19 oct.

TERRAINS

ST-LAMBERT: Terre de 62 arpents boisée et cultivée, située au bord de l'eau. Idéal pour emplacement de résidence privée. Tél.: 514-669-8994. 12 octobre 82

MAISONS A VENDRE

St-Marie, ancienne route du golf, propriété meublée, bornée par rivière. Superbe terrain, piscine. Tél.: 651-5665. J.N.O.

Scott: Splendide résidence 10 appartements avec local convenant pour professionnel. Tél.: 387-5586. J.N.O.

St-Marie: Ensemble de logements 4, 7, 12, 30% en bas de l'évaluation. Tél.: 387-5586. J.N.O.

St-Marie: Bungalow jumelé moderne, insonorisé, bien situé. Prix réduit. Tél.: 387-5586. J.N.O.

Maison 29 x 43, abri d'auto 16 x 30. Chauffage électrique. Située développement Caro. Tél.: 387-6308. 26 octobre

Maison située dans le rang St-Pierre, St-Bernard. Prix à discuter. Tél.: 475-6720. 19 octobre

LOGEMENTS

Chambre neuve avec cuisine, très bien située. Tél.: 387-5807.

Maison à St-Isidore neuve, canadienne, 350 \$ par mois, 3 chambres, patio et abri d'auto. Tél.: 1-646-5390. 12 oct.

Chambres 1, 2, 3 pièces avec cuisinette. En face de Vachon Inc. Libre immédiatement. Stationnement gratuit. Aussi liquidation d'aspirateurs usagés, garantis, à très bon prix. S'adresser à Louise Châteauneuf (Réal). Tél.: 387-5977. 2 nov.

Logement neuf 4 1/2 pièces, situé au 77, route Carter. Tél.: 387-4167. 26 oct.

À sous-louer à Scott, logement neuf, 4 1/2 pièces. Toutes les commodités. 145 \$ par mois. Libre immédiatement. Tél.: 387-4856 ou 387-5586 après 17h00. 2 nov.

Logement 4 pièces, chauffé, eau chaude, belle vue. Près du Québec-Téléphone. Libre immédiatement. Tél.: 387-4624 ou 387-3898 après 17h00. J.N.O.

Logement 9 pièces chauffé au 2e étage. Chauffage à l'eau chaude. Robert Drouin Simpson Sears. Tél.: 387-6034 ou 387-2690. J.N.O.

1 MOIS GRATUIT
Avec bail d'un an. Logement 2 pièces meublées. Situé au Centre-ville Ste-Marie. Tél.: 387-5605. J.N.O.

Logement 2 1/2 pièces, meublé, chauffé, éclairé, avec porte patio, situé près du centre-ville. Service de laveuse-sécheuse. Tél.: 387-5668. J.N.O.

Logements 4 1/2 — 5 1/2 — 7 pièces. Libres immédiatement. Situés rue Notre-Dame Sud. Tél.: 387-3000. 12 oct.

Chambre pour personne seule située Boul. Vachon Sud, Ste-Marie. Tél.: 387-7571. 12 octobre

Maison neuve à louer, située à St-Patrice. Tél.: 596-2552. 12 octobre

Logement 3 1/2 pièces situé au 105, St-Antoine. Voisin Laurentien. Libre le 1er novembre. Tél.: Philippe Lacasse: 387-5308. 12 octobre

PROVINCE DE QUÉBEC MUNICIPALITÉ DE VILLAGE DE SCOTT

Aux Contribuables de la susdite municipalité

AVIS PUBLIC

EST PAR LES PRÉSENTES DONNÉ par le soussigné, David Drouin de la susdite municipalité, QUE:-

Le rôle d'évaluation de la Municipalité du Village de Scott pour l'année financière 1983 est déposé depuis le 15 septembre 1982 au bureau de la corporation sis au: 32, rue Bellevue, Scott (Beauce-nord) et que tout individu intéressé peut en prendre connaissance à cet endroit.

Que toute plainte à l'égard de ce rôle, accompagnée d'une copie ou fac-similé du compte de taxes foncières municipales doit être déposée avant le premier jour de mai 1983, ou dans les soixante jours de l'envoi du compte de taxes municipales, au bureau de la secrétaire de la section du bureau de révision de l'évaluation foncière ayant juridiction sur le territoire de la municipalité à l'adresse suivante:

Le secrétaire:
Bureau de Révision de l'Évaluation Foncière du Québec
800, Place d'Youville, 4e Étage
Québec, P. Qué.
G1R 3P4

Donné à Scott (Beauce-nord) ce vingt-deuxième jour de septembre mil neuf cent quatre-vingt-deux.

David Drouin sec.-trés.

Logement 5 1/2 pièces. Meublé ou non. Peinturé à neuf. AUSSI: 2 1/2 pièces meublé. Situés au 1043 Boul. Vachon Nord. Tél.: 387-7186. 19 octobre

Logement 4 1/2 pièces situé Boul. Taschereau. Libre immédiatement. Tél.: 387-6791. 23 novembre

Pour industrie, entrepôt ou autre, 244, St-Cyrille Ste-Marie, Bce. La grandeur qu'il vous faut de 500 pieds carrés allant jusqu'à 17,000 pieds carrés, à des prix défiant toute compétition. Tél.: 387-2823. J.N.O.

Beaux logements 3 1/2 — 4 1/2 pièces à l'état neuf. Meublés ou non. Tél.: 387-3785. 9 nov.

FAUT VOIR!

Logement 2 1/2 pièces, éclairé, chauffé, situé rue de la Lune, en arrière du Centre d'achats. Libre immédiatement. Tél.: 387-5622 le jour ou 387-4196 le soir. J.N.O.

Logement 4 1/2 pièces situé au 450, Turmel, Ste-Marie. Libre le 1er octobre. Tél.: 387-2282 ou 387-7117. J.N.O.

À sous-louer, grand 4 1/2 pièces, non meublé, 721 Rte Carter, 3e étage, Ste-Marie, Bce. Tél.: 387-4238 rés.: 387-7546 bur. 12 oct.

Magnifique logement 4 1/2 pièces situé côté ouest, entrée électrique 110-220, entrée laveuse-sécheuse, utilisation 50% du sous-sol. 154-156, St-Etienne Nord. Tél.: 387-2032. J.N.O.

ANTIQUITES

Achetons meubles anciens de tous genres, poêles à bois, payons très bons prix. Aussi faisons décapage de meubles, estimation sur demande. Normand Fournier 1210 rue Principale, Scott-Jonction. Tél.: 387-3198. J.N.O.

Acheterais vieux meubles de toutes sortes. Payons très bon prix. NOUVEAU: DÉCAPAGE DE MEUBLES. Antiquités Marcel Bolduc, Scott-Jonction. Tél.: 387-6934. J.N.O.

REMERCIEMENTS

ST-ESPRIT, Toi qui m'éclaires dans tout, qui illumines tous les chemins pour que je puisse atteindre mon idéal. Toi qui me donnes le don divin pour pardonner et oublier le mal qu'on me fait et que dans tous les instants de ma vie, tu es avec moi, je veux pendant ce court dialogue te remercier pour tout et confirmer encore une fois que je ne veux pas me séparer de Toi à jamais, même et malgré n'importe quelle des illusions matérielles, je désire être avec Toi dans la gloire éternelle. Merci de ta miséricorde envers moi et les miens. La personne devra dire cette prière pendant 3 JOURS DE SUITE. Après les 3 jours, la grâce demandée sera obtenue même si elle pouvait paraître difficile. Faire publier aussitôt la grâce obtenue sans dire la demande au bas. Mettre les initiales de la personne exaucée.
M.P. 12 oct.

REMERCIEMENTS AU ST-ESPRIT pour faveur obtenue avec promesse de faire publier M.P. 12 oct.



Avec les petites annonces on en sort toujours GAGNANT

ENTREPOSAGE POUR L'HIVER

de novembre à avril
AUTOS — TENTES-ROULOTTES — ROULOTTES — ETC.
600 CAMERON, STE-MARIE

S'ADRESSER À: ROCK NADEAU 837-3774

NOUS RÉPARONS ET VENDONS MACHINE À COUDRE

de toutes marques

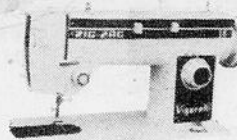

Nettoyage et huilage, ajustement de tension, vérification du moteur et de la canette. 3 mois de garantie sur la main-d'oeuvre.

CENTRE DE COUTURE

Necchi et Vigorelli

TISSUS À LA VERGE
40 Notre-Dame Ste-Marie, tél.: 387-2641

BILLOTS de 8 PIEDS

Acheterais billots 5 pouces et plus petite ou grosse quantité

SCIERIE ALEXANDRE LEMAY et Fils Enr.

S'adresser à Gaétan Lemay
475-6155
475-6028

ST-BERNARD BEAUCE-NORD

OFFRE D'EMPLOI

Homme demandé avec expérience pour prendre charge d'un complexe porcin à St-Victor.

Faire parvenir application à:

C.P. 100 STE-MARIE G0S 2Y0

Corporation Municipale
Paroisse de St-Bernard

ASSEMBLÉE PUBLIQUE DE CONSULTATION

Avis Public est donné que le Conseil municipal de la Paroisse de St-Bernard suite à l'adoption d'une résolution approuve en principe un projet de règlement concernant le zonage NO 127, un projet de règlement concernant le lotissement NO 128, un projet de règlement concernant la construction NO 129 et un dernier projet de règlement concernant la tarification des permis NO 130, lors de la séance du 4 octobre 1982.

Que le Conseil municipal tiendra une assemblée publique de consultation le mardi le deux novembre 1982 sur ces projets de règlements à compter de vingt heures à la salle municipale. Ces règlements visent à fixer des normes d'implantation des bâtiments, à déterminer des zones où certains usages seront permis, à fixer des normes de construction et à examiner les conséquences de cette réglementation dans toutes les zones de la municipalité.

Au cours de cette assemblée présidée par Monsieur le Maire, les projets de règlements seront expliqués ainsi que les conséquences de l'adoption.

Le conseil entendra les personnes et organismes intéressés à s'exprimer sur ce sujet. Des copies de ces projets de règlements seront disponibles au bureau du secrétaire-trésorier de la municipalité.

Donné à St-Bernard Paroisse ce 8ième jour d'octobre 1982

Noëlla Vallée sec.-trés.

Services immobiliers Le Trust Royal

STE-MARIE:

	Chambre	Salle de bains	Foyer	Garage	Abri-otto	Piscine	Sous-sol	Terrain
Rue Labrecque, brique 4 f.	3	1			X			72/100
Boul. Vachon, brique 4 f.	4	2	X		X		X	144/103
B. Taschereau N., brique 4 f.	3			X	X		X	60/100
B. Taschereau N., moderne	4	2	X	X	X		X	80/100
Rue Bellevue, brique 4 f.	3	2			X		X	75/100
Boul. Vachon S., pierre/brique	3	1	X	X	X		X	75/100
Rue Bernier	3	1			X			VENDU
Rue Notre-Dame, 2 étages	3	1		X				45/100
Rte St-Martin	4	1	X	X				168/250
Rue Linière, brique 4 f.	3	2	X		X		X	101/81
Boul. Larochelle, bungalow	2	1			X			78/80
Rte St-Elzéar	2	1			X			108/118
Rue Gagnon	4	2	X	X	X		X	1400 pc
Rue Bois Joli, brique 4 f.	2	1	X	X				137/110
Rue Lasalle, semi-jumelé	4	2						X A LOUER
Rue Ste-Madeleine	3	1			X			77/200
Dev. Caro, brique 4 f.	3	1			X			82/90
Rue Ste-Madeleine, semi-jumelé	2	2	X				X	51/97
Rte Kennedy, semi-jumelé	2	1			X			VENDU

VALLÉE-JONCTION

Boul. du Cap.	3	1						100/200
Rue Labbé, duplex								REVENUS
Rue Principale, cottage	4	1	X	X				X VENDU
Rue Jacob, bungalow	2	1			X			90/51

BEAUCEVILLE

Rg. St-Gaspar 5 1 2000 pc

ST-ISIDORE

Rang de la Rivière, bungalow	3	1	X		X			100/200
St-Joseph	3							
Boul. de Lavoisier, paysanne	4	1						70/100

COMMERCIAL:

Beauce, complexe hôtelier, salle à diner, salle de réception, chambre financement 10% 20 ans.

TERRAINS:

St-Marie, Route Chassé, 100/200;
Rue Oasis (puits), 110/180;
Rte St-Martin 100/150;
Boul. Taschereau, 6 de 60/100.

PROFITEZ DES SUBVENTIONS PROVINCIALES ET FÉDÉRALES DISPONIBLES. POUR SAVOIR SI VOUS ÊTES ADMISSIBLES, COMMUNIQUEZ AVEC VOS AGENTS

Nicole D. Morin COURTIER **Louise F. Chassé**
387-6083 **387-5830**

12

12

12

Le Guide de Ste-Marie

RAPPORT DU COMITÉ D'ÉCOLE DE LA POLYVALENTE BENOÎT-VACHON

Le Comité d'École se réunissait le mardi, 21 septembre pour leur réunion mensuelle.

Voici la liste des parents élus au Comité d'École pour l'année 1982-83:

St-Elzéar: Mme Janette Gagné (r); Mme Ginette Gagné (r).

St-Patrice: Mme Jacqueline Laplante (vice-présidente); Mme Suzanne Gagné (r); Mme Huguette Blais (s); Mme Hélène Chabot (s).

St-Narcisse: Mme Germaine Racine (r); Mme Jeannine Larochelle (r).

St-Bernard: M. Émile Beaudoin, (trésorier); M. Michel Nadeau (rep. du comité de parents); M. Hermel St-Onge (s).

Ste-Marguerite: Mme Gertrude Lacasse (r); M. Roger Marcoux (r); Mme Claudette Marcoux (s); Mme Louiselle Marcoux (s).

Ste-Hénédiène: Mme Marie-C. Dion (r); Mme Denise Cliche (r); Mme Céline Roy (s).

Ste-Marie: Mme Fleurette Tremblay (présidente); Mme Yvonne Gosselin (secrétaire); Mme Armelle Labonté (r); Mme Murielle Bélanger (s); Mme Jeannine Bernard (s); Mme Micheline Côté (s).

St-Isidore: Mme Lucile B. Gourde (r); Mme Léa Labonté (r); Mme Ginette Morin (s).

St-Maxime de Scott: Mme Thérèse Berthiaume (r); Mme Marie Paule Roy (r); M. Simon Côté (s).

St-Sylvestre: Mme Marcelle Therrien (r); Mme Fernande Bourgeault (s); Mme Doris Therrien (r).

Le comité encourage les parents à acheminer leurs questions ou suggestions concernant l'école aux représentants de leurs paroisses mentionnées ci-haut.

DÉGÈS

BONNEVILLE (Jacques) — À l'Hôpital de l'Enfant-Jésus de Québec, le 4 octobre 1982, à l'âge de 31 ans, est décédé M. Jacques Bonneville, fils de M. Paul Bonneville et de feu Antoinette Provost. Son service a été chanté le 7 octobre à l'église de Ste-Marie de Beauce, et il a été inhumé au cimetière paroissial.

Rencontre du régisseur

M. Gérard Bonneville, le coordonnateur du transport scolaire régional est venu nous expliquer les diverses fonctions et problèmes reliés au transport scolaire dans notre région. Nous sommes tous conscients des perturbations dans ce domaine dès la rentrée scolaire et M. Bonneville est questionné sur divers points. Il nous dit qu'il espérait avoir des modifications du gouvernement pour des véhicules additionnels jusqu'en dernière minute, mais par contre, ils vont de coupure en coupure et sept véhicules ont été enlevés dans la région Louis-Frédette. À la suite de la confusion générale

qui s'ensuivait, deux autobus ont été rajoutés. On constate que le tout semble retomber dans l'ordre présentement.

Sport scolaire

M. Adalbert Guay, responsable du sport scolaire et M. Germain Bisson nous parlent d'un plan pour ramasser de l'argent pour les sports scolaires en remplaçant le Jogothon par une nouvelle formule. Des contributions viendraient:

- de la municipalité
- la Commission scolaire
- l'École
- des participants
- Caisses populaires
- participation par famille 3,00 \$.

La nouvelle formule est acceptée à l'unani-

NOUVEAU PRÉSIDENT



Le club Richelieu de Ste-Marie s'est doté d'un nouveau président, le 18 septembre dernier. Au cours de la cérémonie de transfert des pouvoirs, le président sortant, M. Gérard Parent, de la compagnie Offset Beauce (à gauche) remet le maillet symbolique au nouveau président, M. Jean-Marc Labbé, gérant commercial chez Québec Téléphone. Tous les membres Richelieu lui souhaitent un bon règne.

mité par le comité d'école.

Pastorale

L'abbé Guy Frenette élabore le plan d'action de la pastorale pour l'année sous la forme de cinq apprentissages pour l'étudiant:

1) Je découvre un sens à ma vie en tenant compte de l'Évangile.

2) Je développe des liens de fraternité chrétienne.

3) J'entre en contact avec Dieu par la prière et les sacrements.

4) Je m'engage concrètement.

5) Je dis ma joie dans la culture d'aujourd'hui.

Mme Yvonne Gosselin
secrétaire

EXPOSITION LIBRE-SERVICE À STE-MARIE

(A.B.) L'une des expositions du Centre d'information sur l'unité canadienne se tiendra au centre commerciale Les Galeries de la Chaudière de Ste-Marie de Beauce, la semaine prochaine, du lundi 18 octobre au samedi 23 octobre.

Présentée dans un camion-remorque de 45 pieds sur 8 pieds, cette exposition intitulée «Libre-service» présente la gamme des activités et services offerts par les ministères et organismes fédéraux.

Les Fondations de Beauce Roless Itée

FONDATEURS DE MAISONS et SOLAGES de 5 pieds pour PORCHERIES et INDUSTRIES

TRAVAIL FAIT par des HOMMES COMPÉTENTS

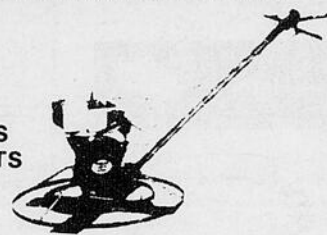

Tring-Jonction, Beauce
C.P. 99
Tél.: 426-2673



BANQUE D'ENTRAIDE COMMUNAUTAIRE
1133, BOULEVARD VACHON NORD
STE-MARIE, BEAUCE, QUÉ.
G0S 2Y0
TÉL.: (418) 387-8181

POURQUOI SE FÉLICITER??? POUR TOUT ÇA!!!

Beaucoup de nouvelles personnes s'impliquent depuis un bout de temps, dans différentes initiatives, qui, une fois mises de l'avant, font appel à tes capacités et à ton implication dans l'entraide! Comment? Je vais t'en lister quelques-unes, en te donnant brièvement quelques informations (si ta curiosité se développe, communique avec nous à 387-8181).

Vous avez entendu parler dernièrement de:

1- «Centre-Femme Nouvelle»: C'est quoi, si ce n'est que l'union des efforts de quelques femmes, qui, en ayant un intérêt commun et des forces différentes, ont mis ça bout à bout! Le résultat parle par lui-même!

2- «Femmes chefs de famille»: Encore là, l'idée est venue d'une femme qui, en respectant sa situation de femme séparée, divorcée, s'est mise dans la tête que les autres dans la même situation, doivent vivre des problèmes semblables, mais peut-être passer au travers avec des moyens différents! C'est parti...

3- «Animation du H.L.M. à Ste-Marie»: Une trentaine de personnes, locataires au H.L.M., vont probablement nous surprendre dans un avenir rapproché, par la concrétisation d'une activité assez spéciale! Je ne veux pas vous en dire plus long, attendez un peu... C'est parti...

4- «Groupe d'amaigrissement» (si ça vous fait rire, vous n'avez pas besoin de lire la suite). Un groupe de personnes sont à se trouver les ressources pour répondre à un besoin très concret: Leur physique! Ça aussi, c'est parti...

On pourrait s'en lister au moins une dizaine, semblables à ceux que vous venez de lire! Je préfère en garder quelques-uns et vous les présenter quand ils seront mûrs pour être mangés.

Il faut que ça continue! Ce sont toutes vos idées que la B.E.C. respecte et mène à bien. L'entraide c'est un échange de forces, et la B.E.C., c'est l'union de tous ces échanges provoqués par votre bon vouloir, par vos goûts, par vos intérêts, par Vous!

Ginette Bellemare Pouliot
Intervenante à la B.E.C.



RUBAN METALLIQUE
STÉRÉOPHONIE
AMPLIFIÉ



Rég.: \$399.95

Prix SPECIAL:

\$319.95



Rég.: \$259.95

Prix SPECIAL:

\$219.95

De la qualité à prix populaire

PLAN MISE DE CÔTÉ.

NORMAND NADEAU TV. INC.
VALLEE JONCTION Tel. 253 5387

SPEC
haut en couleur et en son

Le Guide de St-Isidore

15 671 \$ POUR LE CHEMIN ST-PIERRE

(A.B.) La corporation municipale de la paroisse de St-Isidore est disposée à consacrer 15 671 \$ pour l'élargissement du chemin St-Pierre.

Ce montant sera payé par la municipalité aux vingt et un (21) contribuables concernés par l'élargissement de la route et qui doivent céder une parcelle de leur terrain.

La municipalité offre en réalité de payer 1,50 \$ le pied linéaire pour les terrains situés

du côté ouest du chemin et 1,00 \$ le pied linéaire pour ceux qui se trouvent du côté est du chemin St-Pierre.

La différence de prix est attribuable à ce qu'on doit payer plus cher le fait de prendre du terrain chez les contribuables dont la terre est déjà bornée par une grande route, en l'occurrence la route Kennedy.

À défaut d'acceptation du paiement proposé par la municipalité aux contribuables con-

cernés, il faudrait procéder à l'expropriation, mais la corporation municipale souhaite évidemment ne pas en arriver à cela.

Le règlement de la paroisse en ce qui a trait à l'élargissement du chemin St-Pierre est déjà adopté depuis 1980, mais il fallait attendre notamment la permission de la Commission de Protection du Territoire agricole avant de procéder.

(A.B.) Le conseil municipal du village de même que celui de la paroisse de St-Isidore ont tous les deux accordés des contrats sur présentation de soumissions d'entrepreneurs, à l'occasion de leur séance du mois qui s'est tenue le lundi 4 octobre.

Dans la paroisse de St-Isidore, la corporation municipale a accepté la soumission des Entreprises J.N.L. Inc. de St-Lambert au montant de 5 200 \$ pour le pavage de la rue Maranda sur une distance de 600 pieds.

Cette soumission était la plus basse reçue,

à 48,71 cents le pied carré.

L'autre soumission reçue par la municipalité était celle de Gilles Audet Excavation de St-Anselme, qui demandait 49 cents le pied carré, ce qui représentait globalement une somme additionnelle de 35 \$ par rapport à l'autre soumission.

Au village de St-Isidore, les soumissions que recevait la corporation municipale concernaient la réfection du tour du toit de la caserne d'incendie en raison de l'eau qui s'infiltrait dans les murs.

La soumission qui a été acceptée est celle de M. Claude Morin de Ste-Marguerite au montant de 1 200 \$. Le conseil municipal avait reçu une autre soumission, au

montant de 2 500 \$ celle-là, de M. Paul-Émile Carrier de St-David de Lévis.

Les travaux seront exécutés sous peu.

CONTRATS ACCORDÉS À ST-ISIDORE

SURVEILLEZ BIENTÔT UN

NOUVEAU RENDEZ-VOUS À STE-MARIE



en marge de la subvention de 6 000 \$ obtenue dernièrement du ministère québécois des Transports.

Le contrat fut confié à la firme Gilles Audet Excavation Ltée de St-Anselme.

Le Guide de Ste-Hénédine

LES TAXES D'EAU ET DE VIDANGES SERONT CHARGÉES AUX PROPRIÉTAIRES

(I.L.) À compter du 1er janvier 1983, les taxes d'eau et de vidanges de la municipalité de Ste-Hénédine seront dorénavant chargées

aux propriétaires des immeubles ou des terrains.

Tel est, du moins, l'essence de l'avis de motion déposé, lundi soir

dernier, lors de la séance régulière du conseil municipal.

Auparavant, ces taxes d'eau et de vidanges étaient payées par les

locataires. Au conseil municipal, on explique que ce règlement pourra, entre autres, faciliter grandement la perception des comptes de taxes.

Ce règlement, rappellons-le, sera effectif dès le 1er janvier 1983.

Subventions

Par ailleurs, le conseil municipal de Ste-Hénédine a adopté un règlement décrétant les travaux de réparation de l'égout pluvial de la rue de l'Église et d'asphaltage de la rue L'Heureux

Le Guide de Ste-Claire

PARTICIPATION MUNICIPALE AU PROGRAMME CORVÉE-HABITATION

(A.P.) Le conseil municipal de Sainte-Claire a décidé de souscrire au programme incitatif de construction domiciliaire mis de l'avant par la Chambre de Commerce de la municipalité.

La participation financière de la municipalité s'échelonne sur trois ans et consiste en une réduction de 80% du compte de taxe la première année, à 60% la seconde année et de 40% la troisième.

Pour une résidence moyenne de 50 000 \$ la contribution municipale au programme incitatif de construction domiciliaire équivaut à une réduction totale du compte de taxe d'environ 1 000 \$.

Pour profiter de ces réductions de taxes, les nouvelles constructions devront cependant être érigées sur des terrains déjà desservis par les réseaux municipaux d'aqueduc et d'égout.

Rue Hudon

À cette même réunion, le conseil acceptait de déboursier 17 814 \$ pour les travaux d'asphaltage et de gravelage effectués sur 1 080 pieds de la rue Hudon.

6 561 \$ ont été dépensés au gravelage alors que 11 253 \$ furent affectés à l'asphaltage.

Mise en nomination

Dimanche le 24 octobre prochain entre 12h00 et 14h00 seront reçues au bureau de la municipalité, les candidatures pour combler les sièges 3 et 5 occupés jusqu'alors par Yvon Fortier et Léon Bellavance.

Les deux conseillers sortants n'ont pas fait part de leur intention de solliciter ou pas un renouvellement de mandat.

AMÉLIORATION DU COURS D'EAU DES ÉRABLES

(A.B.) Pour améliorer la productivité de deux hectares de terres arables et de deux entreprises agricoles du secteur, des travaux de drainage agricole viennent d'être autorisés au

cours d'eau des Érables et sa branche 5 de Ste-Claire.

En 1982-1983, le ministère de l'Agriculture, des Pêcheries et de l'Alimentation du Québec

consacre environ 8 \$ millions au creusement et à l'entretien de cours d'eau, une amélioration de 30% sur les 5 590 000 \$ de 1981-1982.

DÉCÈS

GOSELIN (Zérilla) — À la Villa Prévoist de Ste-Claire, le 5 octobre 1982, à l'âge de 89 ans, est décédée dame Zérilla Gosselin, épouse en premières noces de feu Philémon Marceau et en secondes noces de feu Émile Groslet.

PLUS DE
\$60 000
DE MARCHANDISE D'ARTISANAT À LIQUIDER

Jusqu'à
60%

Sur fil à tisser • macramé
• canevas • dévidoirs à métiers, etc.

Balles de laine à macramé

2.10

la balle

AUSSI À LIQUIDER

Bottes de ski — skis — patins
Lits — meubles stéréos — bureaux
outils — épicerie — bains — etc.

**IL Y A DU STOCK LÀ-DEDANS
IL FAUT LE VOIR POUR LE CROIRE**

Invitation spéciale aux fermières.

LIQUIDATION BEAUCE INC.

595 Notre-Dame Nord — Centre d'achat Cloutier

387-7110

Rés.: 387-3850

12

12

12

le Guide des sports

SOIRÉE DE FERMETURE AU CLUB DE GOLF

(I.L.) C'était la soirée des grands honneurs, samedi dernier au club de golf de Beauce de Ste-Marie alors qu'on procédait à la remise officielle des différents trophées de la saison.

Près d'une centaine de personnes étaient présentes pour l'occasion.

Ainsi, Mme Céline Lacroix devait se mériter le trophée du championnat du club pendant que Richard Rhéaume décrochait pareil honneur dans la catégorie masculine. Chez le championnat des gauches, Louis Poulin

devait remporter les honneurs pendant que Dominique Lachance chez les séniors, et Gino Mercier, chez les juniors, se méritaient les trophées.

Dans la classe A, le récipiendaire fut Georges Langevin, dans la classe B, Guy Lèvesque, dans la classe C, Gilles Bérubé et dans la classe D, Benoît Laverdière.

Enfin, pour le championnat par équipe, dans la classe A, Richard Rhéaume et Denis Mercier ont remporté la palme, dans la classe B, Michel Lachan-

ce et Germain Bisson et dans la classe C, Yvon Brouard et Gilles Beau-lieu.

Germain Bédard a été choisi le «joueur qui s'est le mieux amélioré».

On devait également souligner la performance de certains joueurs qui ont réussi des trous d'un coup au cours de la saison. Au trou no 4, Gino Mercier, W.F. Craig, François Vachon, au trou no 8, Gilles Sabourin et J.C. Grondin, au no 12, Éva Bisson et au no 17 du club de golf Alpin de Ste-Brigitte de Laval, le pro Vincent Siriani.

Au cours de cette soirée, le président du club Louis Doyon a tenu à remercier les membres du bureau de direction pour leur grand dévouement à la cause du club de golf soit Jacques Chassé, secrétaire-trésorier, Adalbert Guay, responsable du terrain, Robert Vachon, relationniste, Éva Bisson, responsable du comité des juniors, Léopold Langevin, Marcel St-Hilaire, au restaurant, Denis Mercier, vice-président et finalement le capitaine Guy Boucher.



Le championnat du club a été remporté par Richard Rhéaume, le président Louis Doyon lui remet son trophée.



Dans la classe A, le trophée a été remis par le «pro» Vincent Siriani à M. Georges Langevin.

HOCKEY JUNIOR «C»

ST-JOSEPH L'EMPORTE 5-4 SUR LE STE-MARIE

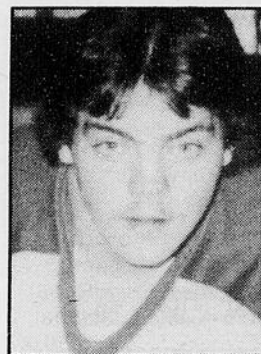

René Faucher se rapporte à Jacques Grenier.

(I.L.) C'est un but de Daniel Pouliot en dernière période qui a procuré un gain de 5-4 aux Riverains de St-Joseph sur le Ste-Marie dans un match d'exhibition de la ligue régionale de hockey Junior «C» disputé samedi dernier, à

l'aréna de Ste-Marie de Beauce.

Toutefois, l'étoile de ce match a été Jean-François Goulet qui compte à deux reprises pour les gagnants et le pointage du Saint-Joseph a été complété par Jean Lambert et Richard Vachon.

Par ailleurs, les compteurs du Sainte-Marie dont l'entraîneur est Jacques Grenier furent Yvan Tardif, Benoît Rancourt, François Faucher et Patrice Leblond.

Pour l'entraîneur-chef André Lussier du Saint-Joseph c'est une victoire importante si l'on calcule que cette formation est à l'entraî-

nement que depuis peu de temps ce qui laisse entrevoir que le St-Joseph aura une équipe représentative.

De son côté, l'entraîneur Jacques Grenier dit convaincu que ses protégés peuvent faire mieux et n'est aucunement inquiet en vue de la prochaine saison de hockey dans la ligue régionale Junior «C» Chaudière-Etchemin.

Le Ste-Marie et le St-Joseph participeront dimanche le 17 octobre prochain, au tournoi de mise en forme de la ligue régionale Chaudière Etchemin Junior «C» qui se tiendra à l'aréna de Beauceville à compter de 10 heures.

SOYEZ À L'HEURE ET À BAS PRIX

25%

DE RÉDUCTION SUR MONTRES DE POCHE VALGINE EN MAGASIN

25%

SUR MONTRES SEIKO HOMMES ET DAMES EN MAGASIN

25%

SUR HORLOGES EN MAGASIN

LES BIJOUTERIES LA CHAUDIÈRE INC.

41 Notre-Dame Ste-Marie 387 7500
11740 1ère Avenue St Georges
228-4243 (Centre-ville)



COUPON #10 — ÉDITION DU 12 OCTOBRE 1982

COUPON DE PARTICIPATION

NOM: _____

ADRESSE: _____

NO DE TÉLÉPHONE: _____

CODE POSTAL: _____

(ÉCRIRE EN LETTRES MOULÉES S.V.P.)



HOCKEY LDB «MOLSON»

UN DÉBUT PROMETTEUR EN VUE DE LA PRÉSENTE SAISON

Ste-Claire, St-Isidore et St-Henri, gagnants

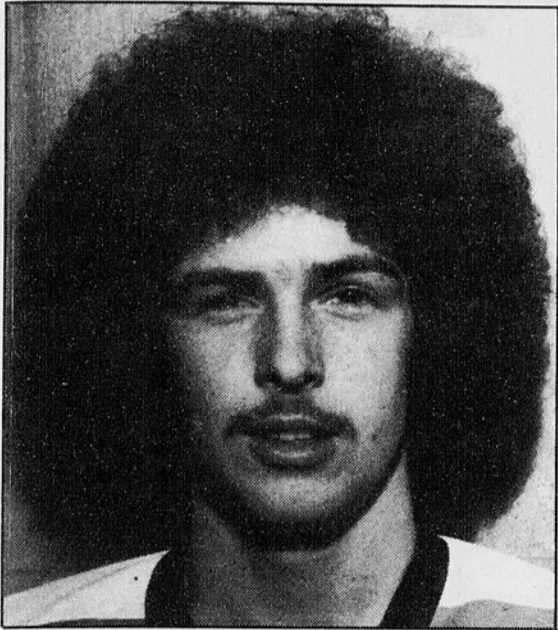

Michel Leblond évolue pour le St-Anselme et Honfleur.

Les activités sont en cours dans la ligue régionale de hockey LDB «Molson» et en fin de semaine, le Manoir Bilodeau de St-Isidore, les Sentinelles de St-

Henri et le Petit Rocher de Ste-Claire ont inscrit des gains.

À l'aréna de St-Anselme, vendredi soir, le Ste-Claire a surpris le

St-Anselme-Honfleur (Paré Chevrolet Oldsmobile) en l'emportant par le pointage de 6-2 avec un tour du chapeau de Michel Fortier.

Le pointage des gagnants a été complété par François Fortier, Richard Audet et Jacques Ruel, puis les buts des perdants furent réussis par Michel Leblond et Bruno Fortier.

À l'aréna de St-Isidore il a fallu une performance de 4 buts de la part de André Poirier pour que le Manoir Bilodeau réussisse à l'emporter au compte de 7-5 sur le Bar Camp Cantos de Frampton.

Les autres buts du St-Isidore furent comptés par Denis Poirier, Roger Allen et Alain Pelchat, alors que ceux du Frampton allèrent à Robert Kelly (2), Sylvain Lecours, Bertrand Fournier et Gilles Drouin.

Dimanche après-midi, à l'aréna de St-Anselme, les Sentinelles de St-Henri firent subir un second échec par le pointage de 8-4 au Paré Chevrolet Oldsmobile de St-Anselme et Honfleur.

Les buts du St-Henri furent comptés par Léo Brochu (2), Michel Borchu, Benoît Lauzon, Gérard Brochu, Jacques Blouin (2) et Sylvain Dusablon, alors que ceux du St-Anselme et Honfleur furent réussis par Ernest Tanguay, Marco Gosselin, Daniel Blais et Bruno Fortier.

Prochaines rencontres

Vendredi soir le 15 octobre les Sentinelles de St-Henri se mesureront aux équipiers du Petit Rocher de Ste-Claire, puis le Paré Chevrolet Oldsmobile de St-Anselme et Honfleur joueront contre le Manoir Bilodeau de St-Isidore.

Dimanche après-midi le 17 octobre, le Bar Camp Cantos de Frampton disputera un match contre le Petit Rocher de Ste-Claire, puis le Manoir Bilodeau de St-Isidore se rendra à St-Henri pour y rencontrer les Sentinelles.

HOCKEY BCE JUNIOR «C»

ST-PATRICE ET STE-AGATHE SE PARTAGENT LE 1er RANG

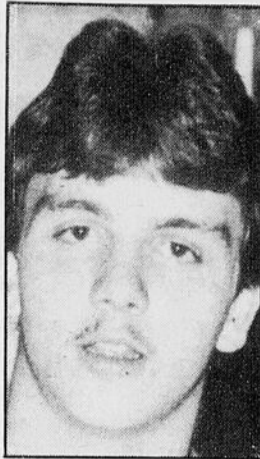

Christian Demers, un actif pour St-Gilles.

(IL) Après deux semaines d'activités dans la ligue régionale de hockey Junior «C» BCE, le Saint-Patrice de Beaurivage a déclassé le St-Lambert au compte de 10-3 puis le Saint-Gilles n'a fait qu'une bouchée du St-

compte 9-4 puis le Ste-Agathe a disposé de justesse du St-Isidore au compte de 6-4.

Isidore en l'emportant par un score de football 19-0.

Et finalement dimanche à l'aréna de St-Gilles, le Saint-Patrice de Beaurivage a déclassé le St-Lambert au compte de 10-3 puis le Saint-Gilles n'a fait qu'une bouchée du St-

On rappelle que des programmes doubles sont disputés dans ce circuit de hockey les vendredis soir, et dimanches après-midi à l'aréna de St-Gilles, puis le samedi soir à l'aréna de St-Isidore.

**VENDREDI
15 OCTOBRE
21 h00**

LA TABLE
DU ROI

STE-FOY

VS



«LES BEAUCERONS»
UNE ÉQUIPE
À SUIVRE!



ARENA

— DE STE-MARIE —

LE GOURMET: CHAMPION



La formation du Gourmet: Michel Boulay, Gaston Asselin, François Cadrin, Michel Langevin, Richard Giguère, Yvon Jacques, François Côté, Yvan Leblond, Jeannot Poulin, Richard J. Rhéaume et le commanditaire, M. Gérard Gilbert du restaurant Le Gourmet. Absent sur la photo: Robert Marcoux.

(I.L.) C'est finalement par un gain de 9-4 que la formation du restaurant le Gourmet a mis fin, à la série finale de la ligue de finale de la ligue de balle-molle «Les bons gars Molson de Scott», éliminant ainsi la formation de l'Auberge de la Chaudière.

Richard J. Rhéaume a été le lanceur gagnant pendant que Gaétan Lemelin encaissait la défaite.

La formation de l'Au-

berge n'a donc pu préserver son avance de trois points acquis en première manche. Du côté du gourmet, les vedettes de la rencontre, outre l'artilleur Rhéaume, furent les voltigeurs François Côté et Yvon Jacques, ce dernier brillant particulièrement à l'attaque avec deux doubles.

Chez l'Auberge, le voltigeur Jacques Filion s'est également signalé avec quelques bons attrapés.

Il s'agissait de la cinquième et dernière ren-

Vendredi soir dans un programme double à l'aréna de St-Gilles, le Saint-Étienne a disposé du St-Lambert au compte de 3-1 puis le Saint-Gilles et le St-Patrice de Beaurivage ont annulé par le pointage de 5-5.

À l'aréna de Saint-Isidore, samedi soir, le St-Bernard a disposé du Saint-Étienne au

contre de la série finale 3 de 5. La remise des trophées aura lieu le 16 octobre prochain, à l'Auberge de la Chaudière.

ÉLITE inc.

GAGE DE QUALITÉ
PORTES ET FENÊTRES
264 DEMERS, ST-GILLES LOTB.
TÉL.: 888-4342

MANUFACTURIER D'UNE GAMME DE
PRODUITS DE HAUTE QUALITÉ QUI
RENDONT VOTRE DEMEURE BELLE
ET CONFORTABLE

EXIGEZ DONC ÉLITE ESTIMATION GRATUITE

FENÊTRES ÉLITE INC.
264 RUE DEMERS, ST-GILLES, LOTBINIÈRE

OUVERT LE SOIR OU LE SAMEDI SUR APPEL
TÉL.: JOUR: (418) 888-4342

(418) 888-4965
TÉL.: SOIR: (418) 888-4905

**LES FENÊTRES ÉLITE,
LES FENÊTRES
CONSTRUITES
POUR DURER.**

- Fenêtres coulissantes
- Fenêtres à battants
- Fenêtres sur auvents
- Portes de bois
- Portes d'acier
- Portes patio
- Portes d'assemblage
- Portes d'intérieur en pin
- Portes d'extérieur en pin
- Portes d'extérieur en cèdre

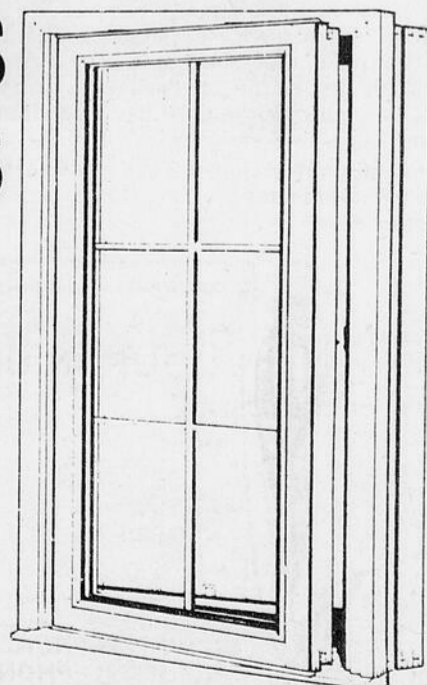

12

12

12

Conditionnement physique PRE-SKI. ÊTRE EN FORME POUR MIEUX SKIER

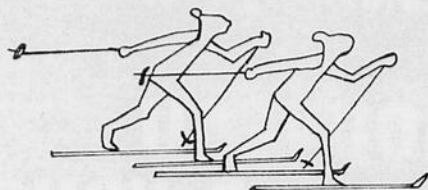

par
Alain Desranleau
Johanne Blais
Spécialistes en activités physiques

Cette chronique d'une série de huit, est présentée dans le cadre d'un projet de ski nordique régional, mettant en collaboration le module Kino Chaudière du Département de Santé Communautaire de Beauceville, les Jarrets Noirs Olympiques ainsi que la participation de différents centres de ski de la région de la Beauce.

Avec la venue de l'automne, les skieurs commencent déjà à regarder leurs «planches» ou si vous préférez, leurs skis.

En attendant l'arrivée de la neige, la saison automnale constitue le meilleur temps pour se mettre en forme afin de mieux skier.

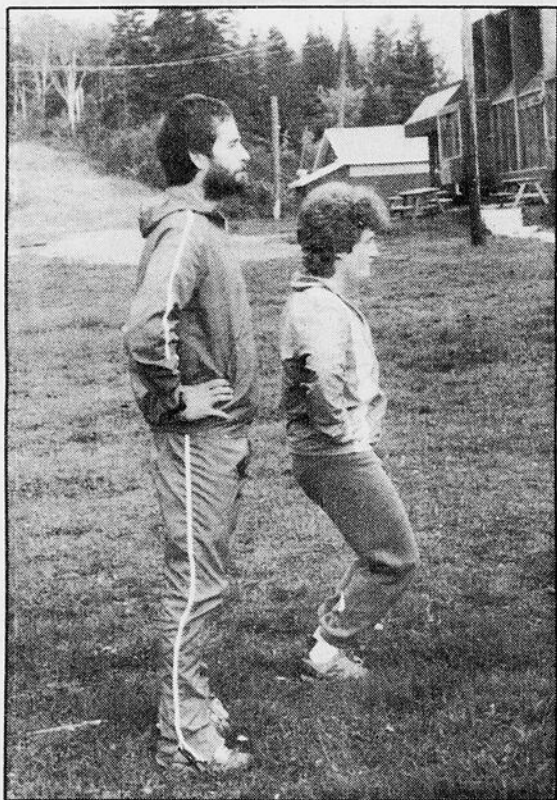

FLEXION-EXTENSION DES JAMBES

Région: quadriceps (cuisses).
Qualité: endurance musculaire.
Sport: surtout le ski alpin.
Description: mains sur les hanches, élévation sur le bout des pieds. Fléchir les genoux pour former un angle de 90 degrés (ne pas descendre trop bas).
N.B. Demeurez sur le bout des pieds lors de la flexion.
Modalités: deux à trois séries de 15 à 30 répétitions.

Nous proposons pour les huit prochaines semaines, un conditionnement physique **PRÉ-SKI**, c'est-à-dire des suggestions d'exercices à faire afin de nous préparer à une meilleure **saison de ski**.

Chaque semaine, nous vous offrons deux exercices qui aideront tant au skieur de fond qu'au skieur alpin.

À cela, s'ajoute une partie «organique» (jogging ou marche, bicyclette, natation...).

Essayez de vous entraîner trois fois par semaine.

Cette semaine, nous vous suggérons deux exercices, un pour le ski de fond et un pour le ski alpin.

Les photos vous permettent de juger si vous avez la bonne position pour le bon exercice.

Travail organique de la semaine: 15 à 20 minutes de marche ou de jogging sur terrain plat, fréquence cardiaque entre 130 et 150 battements/minute.

Pour plus de renseignements, contactez:
Centre Kino Lac-Étchemin
C.L.S.C. Lac-Étchemin OU
3ème avenue
Lac-Étchemin
Tél.: 625-8001

Module Kino Chaudière
D.S.C. Beauceville
Alain Desranleau
Tél.: 774-9806



EXTENSION DES BRAS:

Région: extenseurs des bras (triceps).
Qualité: endurance musculaire.
Sport: surtout le ski de fond, groupe musculaire sollicité lors de l'extension des bras vers l'arrière, autant dans le pas alternatif que dans la double poussée.
Description: mains en appui sur un banc, dos à celui-ci, jambes fléchies, pieds en appui au sol. Flexion et extension des bras en frotant le banc.
Modalités: deux à trois séries de 15 à 30 répétitions.
Variante: jambes fléchies à 90 degrés.

ON COURONNE LES CHAMPIONS À ST-ELZÉAR

(I.L.) C'est vendredi soir dernier qu'avait lieu, à St-Elzéar, la soirée de remise des trophées attribués au cours de la saison estivale dans les différentes disciplines au programme dans la municipalité.

Ainsi, dans la ligue de balle-molle des «40 ans et plus», le «Lionel Blais et Fils» devait se mériter le trophée du championnat de la saison régulière pendant que le «Moulin à scie Grenier» recevait les honneurs des séries éliminatoires.

Gérard Bélanger a été choisi le meilleur lanceur tandis que le meilleur frappeur fut Jean Vézina.

Des trophées de participation furent également remis aux deux équipes du dimanche soit «Réfrigération Victorin Vallée» de Ste-Marie et le Gaby Breton. Dans la ligue interparoissiale «28 ans et plus», le championnat fut attribué à la formation du St-Elzéar.

En fin, les compétitions de fers ont également eu leurs gagnants soit chez les femmes: Lorraine Fillion et Doris Jacques et chez les hommes: le duo composé de Gaétan Bélanger et de Régis Camiré qui ont également remporté le championnat des séries éliminatoires.

Les joueurs les plus utiles à leurs équipes furent Hermann Gagné pour le Lionel Blais, Lewis Breton pour le Moulin à Scie Grenier, Guy Turmel pour le Guy Turmel et Fils et Jean Vézina pour le Gilles Berthiaume.

Ligue locale

Dans la ligue locale, le Grenier et Jalbert a reçu le trophée de la saison régulière et le Philippe Gosselin et Ass. le trophée des séries éliminatoires. Paul Lehoux fut choisi le meilleur lan-



Les joueurs les plus utiles à leurs équipes en compagnie de la mascotte, du président de la ligue, M. Philippe Lessard et du commanditaire, Jean-Luc «Molson» Marcoux. (Photo Richard J. Rhéaume)

ceur du circuit en plus d'être le joueur le plus utile à son équipe, le Grenier Jalbert. Les autres joueurs choisis furent Richard J. Rhéaume, Stéphan Grondin, Régis Camiré et André Lachance.

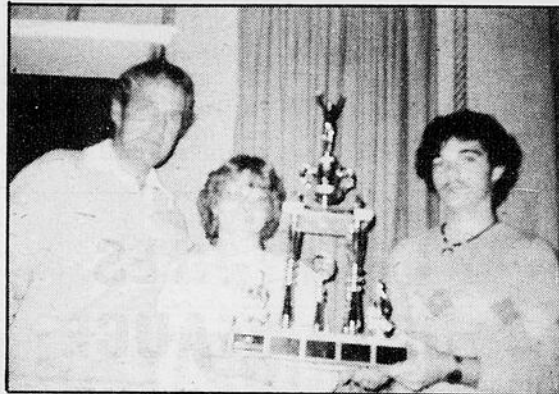

Le bénévole de l'année, M. Jean-Marie Roy (à gauche) reçoit le trophée Philippe Bélanger des mains des enfants de ce dernier, Martine et Bruno. (Photo Richard J. Rhéaume)

ARÉNA DE ST-GILLES FORMATION D'UNE LIGUE DE HOCKEY-BOTTINES

(I.L.) D'ici les prochaines semaines, une toute nouvelle ligue régionale de hockey-bottines verra le jour dans la région de St-Gilles.

Déjà, deux formations, St-Appolinaire et St-Gilles, ont fait part de leurs intentions d'évoluer dans cette ligue. À l'aréna de St-Gilles, où se jouera les parties, on précise que pour compléter les cadres de ce circuit, on acceptera les huit premières inscrip-

tions. Une assemblée spéciale aura même lieu sur le sujet le lundi 18 octobre prochain à l'aréna de St-Gilles.

La saison débuterait ses opérations régulières le 23 octobre prochain alors que les parties se joueraient le samedi soir, de 20h00 à 22h00. Pour inscriptions, on demande de communiquer avec la gérance de l'aréna de St-Gilles, au numéro 888-3863 ou 888-4906.

COUPON #10 — ÉDITION DU 12 OCTOBRE 1982

COUPON DE PARTICIPATION

NOM: _____

ADRESSE: _____

NO DE TÉLÉPHONE: _____

CODE POSTAL: _____

(ÉCRIRE EN LETTRES MOULÉES S.V.P.)



OPÉRATION 13

Le Guide

LE JOURNAL QUI EN DIT LONG

CÈDRE-PRUCHE

IDÉAL POUR QUAI-GALERIE-PATIO, ETC.

- SAPIN
- ÉPINETTE
- MERISIER
- FRÈNE
- PIN

TOUTE DIMENSION
PRIX TRÈS COMPÉTITIF

- DIMENSION SPÉCIALE

EX.: 6 X 8 X 30 ou 6 X 12 X 16
disponible sur commande

CÈDRE: 4x4 6x6
5x5 2x5
2x6



SCIERIE P. POMERLEAU
STE-MARGUERITE **935-3733**

EXCELLENT DÉBUT DE SAISON POUR LE B. BRETON



Le gardien Alain Richard garde la cage du B. Breton.

(I.L.) Début de saison fort prometteur pour le B. Breton Inc. de St-Narcisse dans le circuit sénior-majeur de hockey olympique.

Dans un premier match, disputé le 20 septembre dernier, les hommes de Raymond Breton devaient facilement prendre la mesure de la formation du Reed Paper au compte de 4-1. Jacques Doyon, Régis Vallières, Pierre Fortayne et Claude Voyer ont trouvé le fond du filet pour le B. Breton.

Pour l'entraîneur Raymond Breton, «les gars ont été tout à fait surprenant face à des joueurs tels les frères Chouinard, les Guy Riel,

Pete Donovan et face aussi au gardien Maurice Barette».

Dans une deuxième rencontre tenue le 27 suivant, Marc Rancourt devait finalement marquer à 15 secondes de la fin de la rencontre scellant ainsi l'issue du match avec un verdict nul de 3-3. Le gardien du CKCV Houblonnière, Michel Lachance, a été fort brillant devant ses filets bloquant 38 des 41 tirs dirigés par le B. Breton. Les autres marqueurs du B. Breton furent Denis Grenon et Martin Parent tandis que Claude Voyer et Régis Vallières se signalaient avec chacun deux passes.

Enfin, lundi dernier, le B. Breton devait subir son premier revers de la saison en pliant l'échine 7-2 aux mains de la puissante machine du Durovitre. Malgré la défaite, le gardien Léandre Asselin et le défenseur Pierre Cloutier se sont quand même illustrés.

Pour l'entraîneur Raymond Breton, il est quand même évident que la formation du B. Breton «sera des plus compétitives cette année dans ce circuit». Selon ce dernier, il ne manque que quelques semaines d'adaptation aux joueurs pour devenir encore plus coordonné».

SURVEILLEZ BIENTÔT UN

NOUVEAU RENDEZ-VOUS À STE-MARIE



LES ÉTOILES DE LA BEUCE SE FROTTENT À LA GROSSE MACHINE JAUNE

(I.L.) Les étoiles séniors de la Beuce de l'instructeur Maurice Corriveau auront l'occasion de démontrer tout leur savoir-faire, le 17 octobre prochain alors qu'ils se mesureront aux redoutables porte-couleurs de la «Grosse machine Jaune de Lévis» dans un match hors-concours où l'on aura délaissé, pour l'occasion les règlements olympiques. Ça va cogner dur, qu'on se le dise.

Commanditées par les Constructions Clément Baillargeon de St-Joseph et le Disco-bar l'Annexe de Ste-Marie, les Étoiles de la Beuce présenteront un alignement pratiquement

intact en regard à l'an passée. On y retrouvera donc Rosaire Sylvain devant les filets ainsi que les Jean-Marc Dubreuil, Gaétan Vachon, François Cadrin, Mario Tanguay, Mario Poirier, Réjean Beaudoin, François Blais, Gilbert Bouliane, Richard Poirier, Louis Morin, Sylvain Lemieux, Gilbert Smith, Yves Abbatiello, Gordon Talbot, Hugues Ménard et Patrice Jacques.

Du côté de la Grosse Machine Jaune, il ne faudra toutefois pas dédaigner la présence de certains joueurs tels Maurice Barette, Jacques Chouinard, Michel Parizeau et François Lacombe.

VENTE 3^e ANNIVERSAIRE

DES PRIX JAMAIS VUS!

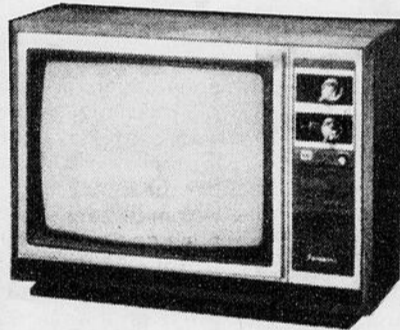

PC-2022
Télé-couleur portable de 48 cm (20") diag.

Panasonic
Spécial:
\$599.00



PC-2052
Télé-couleur portable de 48 cm (20") diag., avec syntonisation électronique et télécommande à 16 touches

GARANTIE 4 ANS (PIÈCES ET MAIN-D'OEUVRE)



Sono Rama P4
Chaîne stéréo intégrée

Spécial: **\$799.00**

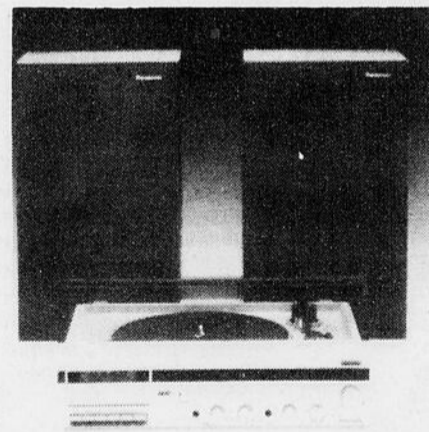

SG-V03
Récepteur FM/AM/FM stéréo avec magnétophone à cassette et tourne-disque automatique

Spécial: **\$299.00**

NOUVEAU

Démonstration gratuite chez vous avec l'achat d'un four micro-ondes PANASONIC à partir de 499,00 \$

- Programmable
- Plateau rotatif
- Garantie 5 ans (magnétron)

10% sur nos radios-cassettes et radios d'autos PANASONIC

VENTE GAZ PROPANE

• VENTE DE CARBURATEUR AU PROPANE POUR AUTO ET CAMION

- Installation d'accessoires au propane
- Chauffage temporaire
- Remplissage de bonbonne



PROPANE G.R.G. INC.
MICHEL BRETON, représentant
ST-SYLVESTRE

JOUR: 596-2132
SOIR: 387-7699

Colq-Anne Électronique Enr.

Vente et Service

ST-ODILON, BEUCE-NORD

TÉL.: 464-4982

12

12

12

HOCKEY: LIGUE INDUSTRIELLE «MOLSON»

SPORT MERCIER ET CJVL 1360 SONT GAGNANTS

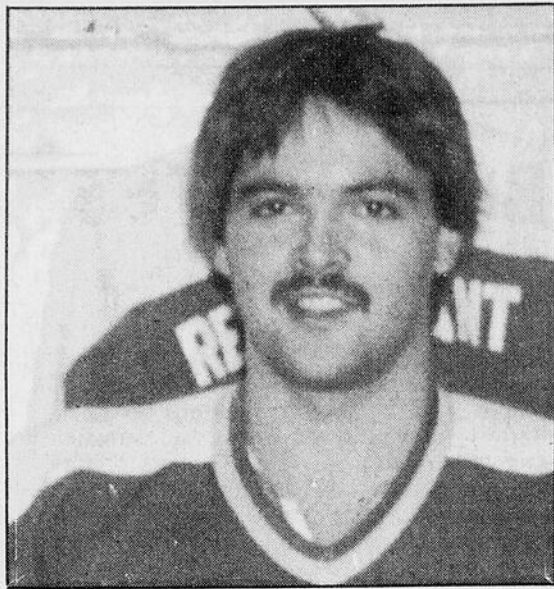

Rémi Simard se signale avec 2 buts.

(I.L.) Dirigé à l'offensive par Michel Leclerc avec deux buts, le Sport Mercier a disposé de l'Annexe de Ste-Marie au compte de 5-4 et de

son côté le CJVL 1360 s'est inscrit dans la colonne des victoires suite à un gain de 5-1 sur G.A. Nadeau Gulf.

Ce programme double a été disputé jeudi soir dernier, à l'aréna de Ste-Marie de Beauce, et suite à ces résultats le Sport Mercier continue à dominer au classement général avec un total de 12.5 soit près de 6 points de plus que l'Annexe et CJVL 1360.

Dans le premier match, en plus de Michel Leclerc qui compta deux buts dans un gain de 5-4 du Sport Mercier sur l'Annexe, les autres buts des gagnants furent comptés par Louis Normand, Serge Veilleux et Roger Lapointe,

alors que les buts de l'Annexe ont été réussis par Claude Voyer (2), Gilles Normand et Noël Croteau.

Pour sa part, le CJVL 1360 a réussi finalement à l'emporter au compte de 5-1 avec en évidence Rémi Simard et Germain Nadeau qui réussirent chacun deux buts. Le pointage des gagnants a été complété par Maurice Gilbert et c'est un but de Raynald Lacroix qui permit au G.A. Nadeau Gulf d'éviter le blanchissage.

Jeudi soir le 14 octobre, le Sport Mercier se mesurera au G.A. Nadeau Gulf à compter de 20h30 suivi d'un match opposant l'Annexe de Ste-Marie au CJVL 1360.

HOCKEY VIEUX POËLE O'KEEFE

L'ENCAN TALBOT DEMEURE LA SEULE ÉQUIPE INVAINCUE

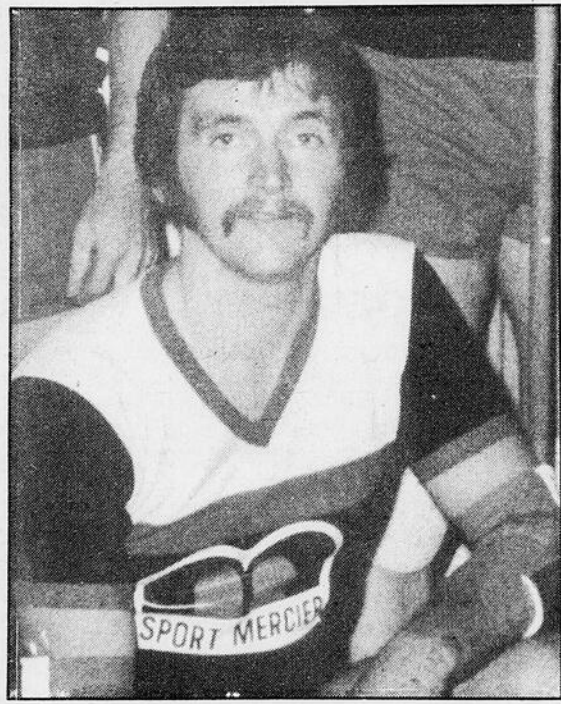

Michel Lehoux, performance de 4 buts.

(I.L.) Une fois de plus, l'Encan Talbot a démontré sa suprématie sur les autres formations de la ligue du Vieux Poêle O'Keefe en l'emportant facilement au compte de 10-2 sur le Vachon Inc., alors que le Julien Poulin et le Tardif-Milano ont fait match nul 7-7 dans une rencontre enlevante.

Michel Lehoux a dirigé l'offensive de l'Encan Talbot avec une performance de 4 buts tout comme Michel Pouliot et Martial Labbé qui réussirent chacun 2 buts. Le pointage des gagnants dans ce gain de 10-2 sur le Vachon Inc. a été complété par Renaud Longchamps et Renaud Bernier, alors que les buts des perdants furent réussis par Michel Asselin et Harry

Giguère. Dans le match nul de 7-7 opposant le Julien Poulin au Tardif-Milano, Fernand Blouin et Germain Nadeau réussirent deux buts chacun pour le Tardif-Milano et le pointage de cette formation a été complété par Jean-Pierre Giguère, Claude Billodeau et Claude Roy.

Par ailleurs, les compteurs du Julien Poulin ont été Royal Poulin (2), Michel Gagnon, Michel Bisson, Alain Morin, Maurice Gilbert et Guy Giroux.

Au classement général, l'Encan Talbot est au premier rang avec un total de 7 points et chez les compteurs cet honneur revient à Léon Gagnon avec 14 points.

BALLON SUR GLACE «MOLSON»

L'AUBERGE DE LA CHAUDIÈRE AUGMENTE SON AVANCE À 3 POINTS



André Faucher suspendu pour 1 match.

(I.L.) La ligue régionale de ballon sur glace «MOLSON» qui dispute ses matchs à l'aréna de Ste-Marie de Beauce, a poursuivi ses activités et la semaine dernière les équipes gagnantes ont été celles de l'Auberge de la Chaudière de Scott, le St-Patrice et les Molau de St-Elzéar.

Dans la première rencontre l'Auberge de la Chaudière de Scott a blanchi l'Annexe de Ste-Marie au compte de 2-0 sur des buts de Marquis Rancourt et Martin Gilbert. Pour ce qui regarde André Faucher, de l'Annexe et Louis Rhéaume, de Scott, ils ne pourront jouer lors du prochain match de leur formation dû au fait qu'ils se sont battus dans les cinq dernières minutes de jeu.

En second lieu, c'est un but de Denis Chabot, à 1.24 de la deuxième période qui procura un gain de 2-1 au Saint-Patrice sur le F.L. Moteur de Ste-Marie. L'autre but des gagnants a été compté par Gerri Morens et c'est un but de Alain Marcoux qui permit d'éviter un blanchissage au F.L. Moteur de Ste-Marie.

Et finalement, les Molau de Saint-Elzéar ont blanchi le Restaurant Bar 250 de Saint-Narcisse au pointage de 2-0 sur des buts de Paul Lehoux et Gérald Marcoux.

Suite à ces résultats, l'Auberge de la Chaudière de Scott détient le premier rang avec 8 points soit une priorité de 3 points sur l'Annexe de Ste-Marie et le Molau de St-Elzéar.

VENTE DE PNEUS

PNEUS NEUFS ET USAGÉS À TRÈS BONS PRIX

Si vous avez besoin de bons pneus **VENEZ NOUS VOIR!**

NE LAISSER PAS L'HIVER VOUS SURPRENDRE SOYEZ PRÉVOYANT

LES PNEUS USAGÉS STE-MARIE ENR.

1144, Notre-Dame Nord, Ste-Marie Bce (Voisoin du Journal Le Guide) **387-8424**

COUPON #10 — ÉDITION DU 12 OCTOBRE 1982

COUPON DE PARTICIPATION

NOM: _____

ADRESSE: _____

NO DE TÉLÉPHONE: _____

CODE POSTAL: _____

(ÉCRIRE EN LETTRES MOULÉES S.V.P.)

OPÉRATION 13

Guide

LE JOURNAL QUI EN DIT LONG

Victoire de 7-6 sur Vanier

LES BEAUCERONS ONT EU CHAUD!

par Ivan LAMONTAGNE

Ce qui semblait être destiné pour une partie de plaisir aura finalement failli dégénérer en véritable cauchemar pour les Beaucerons de Ste-Marie qui ont réussi à arracher une victoire de 7-6 sur les Aigles de Vanier. Dimanche soir dernier dans un match de la ligue de hockey junior B Québec-Métro.

Chose certaine, les Beaucerons auront beaucoup appris au cours de ce match. Premièrement, il faudra prendre les Aigles de Vanier au sérieux et deuxièmement, (surtout), il faudra apprendre à ne plus s'asseoir sur une maigre avance de deux buts (comme ce fut le cas en troisième période).

Les Beaucerons ont donné le ton au match dès le début de la première période alors que Yvan Bolduc devait ouvrir la marque à 0:48 sur des passes de François Desharnais et de Jean Bernard. La réplique ne se fit pas attendre puis que Aldège Marceau répliquait pour le Vanier à 3:33. Le match prenait forme.

À la fin de la première période, les Beaucerons



Gaétan Lemelin marque son deuxième filet de la rencontre, sans aide il déjoue le gardien Pierre Robitaille.

menaient 5-3. Gaétan Lemelin et Michel Leblond ayant également marqué. Lemelin, pour sa part, aura connu un match colossal en y allant d'une performance de trois buts en plus de participer au filet de Leblond.

Outre Lemelin, plusieurs Beaucerons ont soulevé de la poussière plus souvent qu'à leur tour, dimanche soir. On n'a qu'à penser au grand Yvan Bolduc qui ne cesse d'étonner (2 buts) ou encore au cerbère Serge Denoncourt qui, malgré l'avalanche de rondelles, a su tenir son bout de bâton particulièrement en début de troisième période où rien ne semblait vouloir passer.

Gaétan Lemelin aura marqué à deux reprises au cours du deuxième vingt, une première fois à 6:30, sans aide et son troisième filet, à 15:12.



Les Beaucerons ont eu chaud, vendredi soir dernier mais l'ont finalement remporté 7-6 sur les Aigles de Vanier.

sur des passes de Michel Grenier et de Mario Leclerc. Pour les Aigles, Marco Dion a particulièrement bien fait avec ses trois buts. Pendant que Mario Poulin, à 5:57 de la

troisième période complétait la feuille de pointage pour les Beaucerons.

C'est cependant Yvan Bolduc qui aura marqué le but vainqueur, un

superbe lancer des poignets à la douzième minute de jeu du troisième vingt à la seconde même ou un Aigle quittait le banc des punitions.

BLOC-NOTES

Les Beaucerons ont annulé, vendredi soir dernier contre le 77 de l'Ancienne-Lorette au compte de 7-7. Pour les Beaucerons, les marqueurs furent Stéphan Grondin, Éric Nadeau, Michel Têtu (deux buts), Yvan Bolduc, Mario Poulin et Gaétan Lemelin. Les Beaucerons menaient 4-3 après une période, 5-4 après deux périodes et après, vous savez...

Toujours dans le match de vendredi soir, Yvan Bolduc a eu l'opportunité d'effectuer un lancer de punition sur le gardien Mario Beaudin après que celui-ci eut lancé son bâton dans les jambes d'un des nôtres. Le tout, à 19:50 de la première période. Bolduc aura toutefois raté la cible...

Vendredi soir, les Beaucerons auront dirigé 47 tirs sur la cage du 77 contre 49. Dimanche soir, 36 tirs ont été décochés par les Beaucerons, 40 par les Aigles.

Le prochain match des Beaucerons, vendredi soir 21h00 à Ste-Marie contre la Table du Roy de Ste-Foy.

Le défenseur François Desharnais a été chassé du match pour cinq minutes dimanche soir dernier pour avoir cinglé, à 13:39 de la troisième période. On a su limiter les dégâts surtout le capitaine Éric Nadeau qui a fait valoir ses talents de gardien de but pendant que Denoncourt se relevait d'un premier lancer...

Un simple rappel, c'est dimanche prochain, dès 14h00 qu'aura lieu le match opposant les Étoiles de la Beauce de l'entraîneur Maurice Corriveau à la Machine Jaune de Lévis, à l'aréna de St-Joseph. Y paraît qu'on ne se laissera pas intimider...

Marquis Bilodeau de Ste-Marie a gagné un billet de saison des Beaucerons, une grâce de Sport Mercier. Bravo...

Les 3 étoiles
«Le Guide»

- Gaétan Lemelin
- Yvan Bolduc
- Michel Leblond

À L'OEIL

Si vous faites un feu en forêt, gardez-le toujours à l'oeil.

Le feu peut se propager sous la terre si vous n'avez pas bien dégagé les débris végétaux de l'emplacement choisi; de plus, des étincelles entraînées par l'air chaud peuvent provoquer un incendie forestier.

Entendons l'appel de GAROFEU et appuyons notre Société de conservation pour que cessent les incendies forestiers.



RESTAURANT BAR CHEZ LAUDE
211, RUE PRINCIPALE, ST-ANSELME 885-9140

VOUS PRÉSENTE
2 DANSEUSES DU MARDI AU SAMEDI
C'EST À VOIR

DANSE AUX TABLES SUR DEMANDE

AGRICULTEURS

Vous avez besoin d'une
FOSSE À PURIN?

Nous en construisons de toutes les grandeurs
(Jusqu'à 12 pieds de hauteur)

CONRAD GIROUX INC.
Rte Langevin, Ste-Marguerite
Tél.: 935-3345

12

12

12

OPÉRATION 13

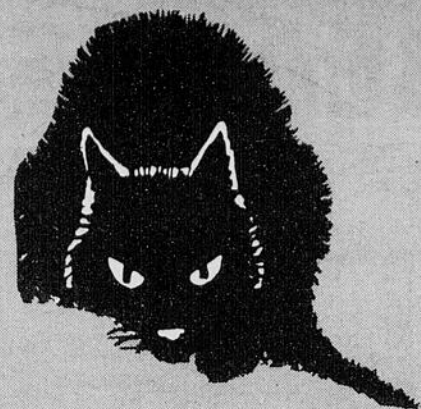

\$2,600.00

EN BONS D'ACHAT

CHEZ NOS MARCHANDS
ANNONCEURS

EN PLEINE RÉCESSION ÉCONOMIQUE

EN EFFET NOTRE PROMOTION «OPÉRATION 13» VOUS OFFRE LA POSSIBILITÉ
PENDANT 13 SEMAINES CONSÉCUTIVES SOIT DU 10 AOÛT 1982
JUSQU'AU 2 NOVEMBRE 1982 DE GAGNER

\$100.00 / SEMAINE **la Voix du Sud**
DANS VOTRE JOURNAL

OU

\$100.00 / SEMAINE **le Guide**
DANS VOTRE JOURNAL

EN BONS D'ACHAT CHEZ L'UN DE NOS MARCHANDS
ANNONCEURS (SAUF ANNONCES CLASSÉES)

pour chacun de ces journaux ce \$100.00 devant être cependant dépensé parmi les marchands
annonceurs de l'édition dans laquelle vous avez découpé votre bulletin de participation
à ce concours

DONC: \$2,600.00

RÉPARTIS DANS VOTRE MILIEU

besoin oblige d'acheter: vêtements, chaussures, peinture, pneus, montres, épicerie, etc.
besoin oblige de: peindre votre auto, y effectuer des réparations, faire des rénovations à
votre demeure, etc.
vous procurer: bijoux, matériel de chasse, de pêche, caméras, produits hygiéniques, etc.

**NOUS POUVONS VOUS
FACILITER CET ACHAT
DONT VOUS RESSENTEZ LE BESOIN**

VOUS N'AVEZ QU'À REMPLIR LES COUPONS QUI
APPARAÎTRONT À CHAQUE SEMAINE DANS VOTRE
JOURNAL HEBDOMADAIRE ET NOUS LES FAIRE
PARVENIR DANS UN SEUL ENVOI PAR
RETOUR DU COURRIER.

SOIT À
LA Voix du Sud ou Le Guide
C.P. 400 1130, rue Notre-Dame
289, 3e avenue Ste-Marie de Beauce
Lac-Etchemin G0S 3Y0
G0R 1S0

IL VOUS EST AUSSI PERMIS DE VENIR DÉPOSER
VOS COUPONS DANS UNE BOÎTE À CET EFFET
À NOS BUREAUX.



COUPON #10 — ÉDITION DU 12 OCTOBRE 1982

COUPON DE PARTICIPATION

NOM: _____

ADRESSE: _____

NO DE TÉLÉPHONE: _____

CODE POSTAL: _____

(ÉCRIRE EN LETTRES MOULÉES S.V.P.)



le Guide
LE JOURNAL
QUI EN DIT LONG

ELLE GAGNE À L'OPÉRATION 13

Dans le cadre de l'Opération 13 du journal LE GUIDE, Mme Bernard Leclerc, du 1108, rue du Soleil, à Ste-Marie, s'est mérité la semaine dernière, un prix de 100 \$ en bons d'achats chez un des marchands-annonceurs de l'édition du GUIDE du 28 septembre dernier. Mlle Gabrielle Leclerc, fille de Mme Bernadette Leclerc, est ici photographiée en compagnie du conseiller publicitaire Richard J. Rhéaume. Bravo.

À NOTER: DATES DES TIRAGES

9e TIRAGE: ÉDITION DU 5 OCTOBRE 1982
VENDREDI LE 15 OCTOBRE 1982

10e TIRAGE: ÉDITION DU 12 OCTOBRE 1982
VENDREDI LE 22 OCTOBRE 1982