D'après une enquête du CSE

Les parents veulent collaborer d'égal à égal à l'école

D'après une enquête du Conseil supérieur de l'éducation qui en a rendu publics aujourd'hui les derniers résultats (1), les parents désirent être mieux représentés au sein de l'école et collaborer d'égal à égal avec les autres partenaires du monde scolaire.

C'est du moins ce qui ressort des réponses obtenues auprès des présidents et d'un échantillon de membres des 2,772 comités d'école dénombrés au Québec. Plus de deux tiers des répondants jugent positive la façon dont les Comités d'école s'acquittent déjà de leurs rôles d'animation du milieu, de conseil auprès de la direction et d'information des parents. une importance équivalente est accordée au rôle de participation aux activités de l'école, mais la satisfaction est moindre à cet égard.

Il faut noter que la participation n'apparaissait pas dans les rôles des Comités d'école définis par la loi et les règlements. L'importance accordée par les répondants à ce rôle frappe d'autant plus. Il semble bien qu'une partie des membres et des présidents des Comités d'école estiment purement périphériques les fonctions attribuées à leurs Comités et veulent une redéfinition de leurs fonctions.

L'importance que l'on accorde déjà à la participation aux activités dans l'école indiquerait l'orientation que devrait prendre cette redéfinition: une plus grande implication du Comité d'école dans la vie de l'école. Pour ce faire, il faudrait que le Comité d'école possde le pouvoir formel d'influencer la vie de l'école, qu'il soit reocnnu comme l'intermédiaire entre les parents et l'école et qu'il contribue à favoriser la participation des parents aux activités dans l'école.

Déjà, il appert que les Comités d'école sont généralement bien actifs. Le Comité d'école type a exprimé son point de vue au principal, sous forme d'avis oral ou écrit, une vingtaine de fins de cours de l'année observée (1977-1978) et il a acheminé au Comité de parents, à l'intention de la commission scolaire, près de huit recommandations de portée générale. Plus de la moitié de ces avis et recommandations portent sur des sujets d'ordre pédagogque ou parapédagogique: la vie collective à l'école (la sécurité des enfants aux abords de l'école, les dîners à l'école, les règlements de l'école); les matières enseignées (le français, l'enseignement moral et religieux); les activités complémentaires de formation (sorties dans le milieu, activités étudiantes) Les autres interventions ou bien touchent, pour environ 25%, des questions d'ordre administratif (la répartition des clientèles, le calendrier scolaire, le passage du primaire au secondaire), ou bien concernant l'application de la loi et des règlements sur les Comités d'école pour un autre 25% (faible participation des parents et moyens d'y remédier).

Quand aux activités dans lesquelles les parents s'impliquent jusqu'ici dans l'école, ce sont d'abord et surtout des activités d'ordre parascolaire: activités culturelles, récréatives, sorties dans le milieu, journées sportives, classes vertes, classes de neige, rencontres avec le conseil étudiant, aide au journal étudiant... Viennent ensuite des activités d'information aux parents (conférences, circulaires, journaux...) et des activités de familiarisation avec les enseignants (accueil des professeurs à la rentrée, rencontres sociales, rencontres parents-professeurs...). Les parents assurent enfin certains services auprès des élèves: accueil à la rentrée, aide à la bibliothèque, suerveillance (dîners, organisation et surveillance du transport...C'est dans une proportion de 8% que les parents des élèves prennent part à de telles activités dans l'école.

L'enquête du CSE comportait une question ouverte sur les rôles que devraient jouer les Comités d'école. L'analyse de 571 réponses permet d'entrevoir les rôles nouveaux que les parents voudraient voir attribuer à leurs Comités. De façon générale, les répondants affirment le besoin de mieux définir et d'élargir le rôle du Comité d'école. Parmi les rôles nouveaux, celui d'intervenir dans la décision est le plus clairement exprimé, et par le plus grand nombre. La majorité des répondants situent les parents comme partenaires, participant à différents degré aux prises de décision. Quelques-uns se voient comme les seuls détenteurs des décisions au niveau de l'école.

La tendance est nettement marquée en faveur d'une implication plus réelle dans la vie même de l'école, par deux mouvements de rapprochement entre l'école et les parents, tous les deux suscités par le Comité d'école lui-même.

Le premier mouvement se fera entre l'école dans la vie quotidienne de tous les parents. Il sera l'oeuvre du Comité d'école qui cherchera par tous les moyens à amener les parents dans l'école pour les faire participer à des activités ou qui servira de lien entre les parents, la direction et les enseignants.

Le second mouvement se fera davantage entre Comité d'école et les enseignants parce qu'ils seront amenés à prendre avec la direction les décisions que assureront le bon fonctionnement de l'école ou parce que le Comité d'école se donne comme rôle de collaborer, d'aider, de se rapprocher des enseignants. Ce mouvement exclut rarement la direction; depuis la formation des comités, le principal de l'école a souvent été le premier ou le seul interlocuteur des parents. Le fait nouveau est que direction et enseignants soient associés.

Un tourment extrême

par Gilbert Choquette

Après quelques années de silence, le romancier Gilbert Choquette effectue une brillante rentrée.

Avec un TOURMENT EXTREME, les lecteurs apprécieront la finesse de son analyse psychologique et son habileté à cerner la vérité de ses personnages.

Rédigé dans une langue souple et chaleureuse, ce roman se situe dans la lignée de ces récits de la tradition moraliste française.

UN TOURMENT EXTRE ME (216 pages) publié aux Editions La Presse, est en vente partout au prix de $8.50 l'exemplaire.

QUE NOEL
et la
Nouvelle Année
vous apportent
JOIE, SANTE
et bonheur.

Nous vous remercions de votre encouragement au cours de l'année écoulée.

LA DIRECTION ET LE PERSONNEL DE
Accommodation Malenfant
297 SIROIS — RIMOUSKI
TEL.: 723-3873

Nos meilleurs voeux à tous nos clients et amis à l'occasion de

Noël et du Nouvel An.

RODO
J.R. Pelletier inc
307 est, St-Germain
Rimouski
G5L 1B8

Dépositaire
SICO

Bur.: 723-3830
Rés.:723-5258

JOYEUX NOËL

Meilleurs voeux !

Jean-Marie, Michel, Robert, Clément, Jean-Paul, Mario et Régine s'unissent à Carol pour vous souhaiter des *Fêtes Heureuses.*

JOYEUX NOËL

AMBULANCE DE RIMOUSKI ENR.
325 LÉONIDAS 723-2242 Carol Gosselin, prop.

Les Chevaliers de Colomb en mission "million"

Pour la troisième année consécutive, les Chevaliers de Colomb du Québec entreprennent un effort collectif pour remplir leurs coffres et soutenir les nombreuses oeuvres charitables dont ils s'acquittent fièrement. Sous la présidence d'honneur du célèbre Jean Béliveau leur campagne lancée le 13 octobre 1979 à Princeville se terminera par un événement d'éclat le 19 avril 1980 au Complexe Desjardins à Montréal.

Pendant cette campagne dite "de l'unité" les quelque 117,000 Chevaliers de Colomb regroupés dans plus de 300 conseils à travers tous les coins du Québec seront appelés en "Mission-Million" en vue de recueillir cette magnifique somme par la vente de billets. Ils offrent des prix d'une valeur dépassant $150,000 comprenant: une maison DEL VISTA 1980 complètement finie avec fondation, valant $50,000, une roulotte motorisée WINNEBAGO de 26 pieds valant plus de $32,000, un montant de $25,000 comptant, une voiture-sport CORVETTE de plus de $16,000, un bateau CONCORDE de 17 pieds avec moteur hors-bord de 170 chevaux-vapeur et remorque, une valeur de plus de $12,000, une voiture CHEVROLET MONTE-CARLO de plus de $9,000, un voyage de 2 semaines à Rome pour 2 personnes, valant $3,400 et un voyage de 2 semaines à Lisbonne pour 2 personnes, valant $2,600.

Réparties entre le Conseil d'Etat et les Conseils locaux des Chevaliers de Colomb au québec, les recettes de cette campagne serviront à défrayer les coûts croissants de leurs oeuvres charitables sur tous les plants, telles:

- les priorités pastorales des évêques du Québec
- les vocations sacerdotales et religieuses
- les mouvements pour le respect de la vie
- l'éducation chrétienne
- l'aide à la jeunesse
- les besoins des communautés chrétiennes
- les établissements entièrement pourvus par les Chevaliers de Colomb;
- le Domaine de la Fraternité à St-Ubald qui accueille les personnes âgées durant l'été
- le camping familial
- la colonie de vacances pour les jeunes de 9 à 15 ans, qui accueille environ 400 enfants par été
- un pavillon accueillant gratuitement prêtres et religieux à la retraite
- la promotion individuelle, sociale, religieuse et chrétienne des familles
- l'aide aux défavorisés, aux handicapés, aux familles dans le besoin ou éprouvées
- les sessions de formation des animateurs sociaux

Le Président du Comité Provincial des Oeuvres Charitables des Chevaliers de Colomb du Québec, monsieur Robert Perreault, est confiant du succès de cette campagne et incite chacun des membres à faire un effort personnel pour engendrer un mouvement d'ensemble gigantesque devant assurer ce succès. Quant à la participation de la population, monsieur Perreault sait qu'elle sera abondamment motivée par l'attrait des prix offerts. Le résultat final dépend donc de la multiplication des contacts entre Chevaliers et acheteurs de billets, ce qui devrait devenir quasi épidémique durant les prochains mois.

Pour Noël: un conseil à travers les branches: ne vous passez pas un sapin. . .

N'assombrissez pas votre Noël en coupant illégalement votre sapin.

Chaque année le ministère de l'Energie et des Ressources reçoit des plaintes de propriétaires de lots boisés qui se voient ravir une petit de leurs revenus par des visiteurs inopportuns qui se soucient peu du bien d'autrui. Chaque année également, la Sûreté du Québec procède à des arrestations.

Rien n'est plus facile que de demander une permission pour couper votre arbre de Noël, soit en vous adressant au ministère de l'Energie et des Ressources quand il s'agit de la forêt publique ou au propriétaire concerné quand il s'agit de la forêt privée.

Vous jouirez en toute légitimité de votre sapin, dans votre salon, parce que vous aurez respecté l'article 1 du chapitre P-37 de la loi sur la protection des arbres.

Et du même coup, vous aurez contribué en partie au bien-être économique des gens de votre région.

Bonnes fêtes à tous.

OÙ QUE VOUS ALLIEZ, NOUS PRÉPARONS POUR VOUS VOTRE VOYAGE.

Avion, autobus nolisé, bateau, croisière, hôtel, location d'auto, train, voyage de groupe ou individuel.

Renseignements et services gratuits.

VOYAGES AZUR INC.

177 EST, ST-JEAN-BAPTISTE, RIMOUSKI
TÉL. (418) 723-6481

Quelques souhaits fervents pour un Joyeux Noël et la Nouvelle Année

LE CENTURION ENR.

PLACE ST-LAURENT — RIMOUSKI — TEL.: 724-7515

Joyeux Noël et Bonne Année

Nous vous remercions pour votre encouragement au cours de l'année écoulée.

MANUFACTURIER DE MEUBLES
DE TOUT GENRE
RÉSIDENTIEL ET COMMERCIAL

hermel lebel
ébéniste inc.

78 léonidas, rimouski, p.q. G5L 2T2 • téléphone: 723-7163

Conte de Noël

La Vierge aux anges

Pendant les huit jours qu'elle passa dans l'étable de Bethléem, Marie n'eut pas trop à souffrir. Les bergers apportaient des fromages, des fruits, du pain et du bois pour faire du feu. Leurs femmes et leurs filles s'occupaient de l'Enfant et donnaient à Marie les soins que réclament les nouvelles accouchées. Puis les Rois mages laissèrent un amoncellement de tapis, d'étoffes précieuses, de joyaux et de vases d'or.

Au bout de la semaine, quand elle put marcher, elle voulut retourner à Nazareth, dans sa maison. Quelques bergers lui proposèrent de l'accompagner, mais elle leur dit:

- Je ne veux pas que vous quittiez pour nous vos troupeaux et vos champs. Mon fils nous conduira.
- Mais, dit Joseph, abandonnerons-nous ici les présents des Mages?
- Oui, dit Marie, puisque nous ne pouvons pas les emporter.
- Mais il y en a pour beaucoup d'argent, dit Joseph.
- Tant mieux, dit Marie.

Et elle distribua aux bergers les présents des Rois.

- Mais, reprit Joseph, ne pourrions-nous pas en garder une petite partie?
- Qu'en ferions-nous? répondit Marie. Nous avons un meilleur trésor.

***

Il faisait chaud sur la route. Marie tenait l'Enfant dans ses bras; Joseph portait un panier rempli d'un peu de linge et de modestes provisions. Vers midi, ils s'arrêtèrent très fatigués, à l'orée d'un bois.

Aussitôt, de derrière les arbres, sortirent de petits anges. C'étaient de jeunes enfants, roses et joufflus; ils avaient sur le dos des ailerons qui leur permettaient de voleter quand ils le voulaient, et qui, le reste du temps, rendaient leur marche facile et légère. Ils étaient adroits et plus vigoureux que ne le faisaient supposer leur âge tendre et leur petite taille.

Ils offrirent aux voyageurs une cruche d'eau fraîche et des fruits qu'ils avaient cueillis on ne sait où.

Quand la Sainte Famille se remit en chemin, les anges la suivirent. Ils débarrassèrent Joseph de son panier et Joseph les laissa faire. Mais Marie ne voulut pas leur confier l'Enfant.

Le soir venu, les anges disposèrent des lits de mousse sous un grand sycomore, et toute la nuit ils veillèrent sur le sommeil de Jésus.

Marie rentra donc dans son logis de Nazareth. C'était, dans une ruelle populeuse, une maison blanche à toit plat, avec une petite terrasse couverte, où Joseph avait son établi.

Les anges ne les avaient point quittés et continuaient à se rendre utiles en mille façons. Quand l'enfant criait, l'un d'eux le berçait doucement; d'autres lui faisaient de la musique sur de petites harpes; ou bien quand il le fallait, ils lui changeaient ses langes en un tour de main. Le matin, Marie ens e réveillant, trouvait sa chambre balayée. Après chaque repas, ils enlevaient rapidement les plats et les écuelles, couraient les laver à la fontaine voisine et les reposaient dans le bahut. Lorsque la Vierge allait au lavoir, ils s'emparaient du paquet de linge, se le distribuaient, tapaient joyeusement sur les toiles mouillées, les faisaient sécher sur des pierres, et les reportaient à la maison. Et si Marie, en filant sa quenouille, s'assoupissait par la grosse chaleur, sans la réveiller, ils finissaient son ouvrage.

Ils n'avaient guère moins d'attention pour Joseph. Ils lui présentaient ses outils, les rangeaient après le travail, enlevaient les copeaux et les vrillons, et tenaient l'atelier dans un état de propreté irréprochable.

***

Mais, trop servie par les anges, et n'ayant presque plus rien à faire, Marie s'ennuya.

Parce qu'elle s'ennuyait, elle pria davantage; et, tout en priant, elle réfléchissait.

Un matin, en se levant, elle vit les anges occupés à nettoyer la chambre. Elle leur arracha le balai et fit mine de les chasser. Mais, à midi, après le dînr, comme ils voulaient desservir la table, elle donna sur les petits doigts de l'un d'eux une chiquenaude, qui mit le groupe en fuite. Ils revinrent peu après. Au moment où elle s'apprêtait à filer, un ange essaya de s'emparer de son fuseau. Elle brandit le fuseau comme une arme et poursuivit l'intrus jusque dans l'atelier de Joseph. Au bout d'une heure, tandis qu'elle cousait, assise près de l'Enfant, elle avisa deux anges qui, s'étant glissés sous le berceau, le balançaient sournoisement. Elle se leva, les mit dehors et referma si vivement la porte qu'un des anges se trouva pris par le bout de l'aile. Il poussa un petit cri. Marie le délivra, mais elle lui dit: "Tant pis pour toi. Cela t'apprendra à te mêler de ce qui ne te regarde pas. Préviens tes camarades, et que je ne vous revoie plus!"

- Mais, dit Joseph, pourquoi chasses-tu ces petits bonhommes? Ils nous rendent pourtant de grands services.
- C'est justement pour cela, répondit Marie.
- Je ne comprends pas, reprit Joseph. Puisque ton fils est le Messie, il est tout simple qu'il soit servi par les anges et que sa mère en profite.

- Oh! dit Marie, voilà des propos sans délicatesse. Ne sais-tu pas que le Messie est venu au monde pour souffrir avec les hommes et d'abord, pour endurer tous les maux naturels aux petits enfants? Et certes, ces souffrances, je dois les adoucir autant qu'il est en moi, puisque je suis sa mère. Mais je ne veux pas que d'autres que moi se chargent de cette besogne. Est-ce que les autres mères ne soignent pas elles-mêmes leurs petits? Quelle lâche créature serais-je, si je renonçais à ma part de labeur maternel? D'ailleurs, j'en suis sûre, mon petit enfant aime mieux être soigné par moi que par ces marmots ailés. Et je sais que je m'associerai davantageaà sa volonté rédemptrice en peinant comme les autres femmes et en acceptant toute la condition humaine. Oui, je veux toute seule emmailloter mon fils, toute seule le bercer et l'endormir, et toute seule aussi faire mon ménage, toute seule filer ma quenouille et aller toute seule au lavoir... Et, comme ces petits travaux me sont presque tous une joie, je n'y ai sans doute pas grand mérite: mais pourtant je serais coupable si je supportais que des anges le fissent à ma place... Comprends-tu?
- Je crois que oui, ma chère fille... Mais alors il va falloir que je renonce, moi aussi, aux petits services que les anges me rendaient?
- Evidemment, mon ami.
- J'avais cependant cru que, d'être l'époux de la mère du Messie, cela me donnait droit à quelques petits avantages. Mais tu dois avoir raison: car tu est plus intelligente et plus savante que moi, bien que tu n'aies que quinze ans, et que j'aie passé la soixantaine.

***

Or, la nuit suivante, comme l'enfant Jésus criait et ne voulait pas s'endormir, tout à coup on entendit dans la rue une mélodie légère et d'une extrême douceur.

Marie ouvrit la porte et aperçut, au clair de lune, rangés contre le mur de la maison, les anges qui faisaient de la musique avec leurs petites harpes.

"Encore vous? leur dit-elle. Et si mon fils ne veut pas dormir? Et s'il lui plaît de crier et de souffir de ses dents?... Et puis, ne suis-je pas là, moi, sa mère?... Allez vous-en, ou je me fâche!"

Le lendemain, ils ne réapparurent pas de toute la journée. Mais, le matin d'après, Marie les vit tous dans la cour, groupés sous le figuier, timides, honteux, et qui pleuraient en silence.

- Mes petits anges, leur dit-elle, je vous parais sévère parce que vous êtes trop petits pour comprendre. Mais écoutez! La vieille Séphora, qui demeure en face, est paralytique. Un peu plus loin, c'est la bonne Rachel qui a douze enfants, et qui a bien du mal à les élever. Et vous trouverez à Nazareth beaucoup d'autres pauvres femmes. Eh bien, c'est elles qu'il faut aider à faire leur ménage, à laver leur linge, à soigner leurs enfants... Puisque vous voulez plaire à mon fils, c'est par là que vous réussirez le mieux.

Et voyant leurs petits nez plissés par le chagrin, elle ajouta:

- Quand il sera plus grand, je vous permettrai peut-être de jouer avec lui... Mais faites d'abord ce que je viens de vous dire.

***

Et, cette année-là, toutes les pauvres femmes et les malades de Nazareth furent aidés et tous les petits enfants bercés par des serviteurs invisibles (car, seuls, Marie et Joseph voyaient les anges); et les nourrissons ne crièrent plus, à l'exception de l'Enfant Jésus qui voulait souffrir pour eux.

Jules Lemaitre
(En marge des vieux livres — Boivin et Cie, éd.)

MAINTENANT
A VOTRE SERVICE
Nicole et Jean-Paul Valcourt
DRAPERIES NICOLE ENR.
3e Rang ouest, St-Anaclet
VENTE - FABRICATION - POSE
Toiles-Tentures-Valences-Filets
Plein-jour - Couvre-lit - Abat-jours
ESTIMATION GRATUITE 723-1408

Joyeux Noël,
Heureuse
et
Prospère
Année

Roland Fournier, directeur
Denis Ouellet, directeur adjoint
Brigitte Ouellet, représentante
Alain Pichette, représentant
CANADA-VIE
192 est St-Germain, Rimouski 724-4418

Un "pressant" message pour nos clients:
Joyeux Noël et Bonne Année !
de la part du propriétaire et du personnel.
Nettoyeur St-Pierre Inc.
202, St-Edmond 723-3366

Une épargne-impôt à rendement supérieur
Profitez des taux élevés en investissant dans votre régime d'épargne-logement.
Pour plus de renseignements, consultez le
TRUST GÉNÉRAL DU CANADA
12, est, St-Germain, 724-4106
Rimouski
Boul. Thériault, Rivière-du-Loup
862-7286
DATE LIMITE: 31 DÉCEMBRE

Quelques renseignements utiles à savoir lors de l'achat de bijoux

Voulez-vous offrir un cadeau, un bijou en or ou en argent? Désirez-vous acheter un bijou de qualité qui va prendre de la valeur avec le temps? Si oui, voici quelques renseignements qui pourront vous guider lors de vos prochains achats de bijoux.

Dans ce domaine, la "Loi sur le poinçonnage des métaux précieux" règlemente une large gamme de produits fabriqués à partir de ces métaux; cela comprend aussi les articles en plaqué. En vertu de cette Loi, on entend par métal précieux: l'or, l'argent, le palladium, la platine et les alliages de ces métaux. La Loi règlemente l'apposition d'un poinçon de qualité sur les articles composés en tout ou en partie de tels métaux.

La marque de qualité vous donne des renseignements sur la qualité du bijou, en ce sens pour l'or on retrouve des inscriptions tels que 10K ou 14K, tandis que la marque de commerce est un symbole, un sigle ou un numéro enregistré auprès du gouvernement identifiant le fabricant.

La Loi mise en vigueur en 1973, n'oblige pas les joailliers ou les manufacturiers à poinçonner une marque de qualité. Cependant, si une marque de qualité est apposée sur un article contenant un métal précieux, une marque de commerce déposée doit aussi y apparaître.

De plus, on retrouve pour l'or comme mentionné précédemment le terme carat accompagné d'un nombre. De l'or considéré comme pur est égal à 24 carats. Par le fait même, de l'or à 14K contient 14 parties d'or pur et 10 parties d'autres métaux; le nombre de parties de métal d'alliage et le nombre de parties d'or doivent égaler 24. L'or est normalement allié à un autre métal pour le renforcer dans la fabrication de bijoux.

En ce qui concerne l'argent, on utilise les termes "argent" ou "argent massif" pour indiquer la présence de 925 millièmes d'argent pur et le reste de l'alliage est habituellement un autre métal.

Souvent les consommateurs doutent de la qualité de leurs bijoux lorsqu'ils remarquent un ternissement ou un noircissement. Il peut arriver que la réaction soit due au fait que vous êtes allergique aux métaux précieux ou leurs alliages. De plus, des réactions organiques chimiques, des médicaments, des cosmétiques peuvent causer cet effet.

Cependant, dans ce domaine il faut toujours se méfier des fraudes et des supposés spéciaux. En vérifiant la marque de qualité, celle-ci aide le consommateur à identifier la qualité du bijou. La fréquentation d'un bijoutier renommé qui accepte de mettre par écrit ce qu'il affirme verbalement est encore la meilleure assurance pour le consommateur contre les fraudes.

Pour plus d'information, veuillez communiquer avec:
Consommation et Corporation Canada
140 Ouest St-Germain
Suite 205
Rimouski, Qué. G5L 4B5
Tél.: 724-6813

Les Obligations d'Epargne du Canada sont la façon idéale de transformer vos rêves en réalité. Pour une somme équivalente à ce que la plupart des gens dépensent en café tous les jours, vous pouvez acquérir des Ogligations d'Epargne du Canada qui vous permettent d'économiser chaque année de quoi acheter un nouveau meuble pour votre salon ou payer des vacances. Le taux d'intérêt de l'émission de cette année a été haussé à 12 pour cent pour la première année et demeure à 10.50 pour cent pour les six années subséquentes.

Joyeux Noël
et
Bonne Année !

Sincères remerciements pour l'encouragement témoigné durant toute l'année.

TAXI 723-3344 INC.
43 Est, Rue Evêché Rimouski

ANGLAIS
Cours de conversation
$195. (déductibles pour fins d'impôt)
LPS®
(Language Power Systems)
Permis du Ministère de l'Éducation No 749766
(culture personnelle)

- Vous ne parlez pas un mot d'anglais?
- Vous vous débrouillez mais vous voulez vous perfectionner?
- LPS a un cours fait sur mesure pour vous.
- Chez LPS, vous apprenez en petits groupes et vous bénéficiez des techniques d'enseignement les plus modernes.

Vous désirez plus de renseignements sur les cours LPS dispensés à Rimouski, appelez-nous sans frais en composant directement:

1-800-361-5305
Siège social: 9 Frontenac, étage F
Place Bonaventure
Montréal, H5A 1C8
Prochaine session 14 janvier
Inscription à:
Auberge Wandlyn, 130 St-Barnabé, Rimouski
Lundi le 7 janvier
entre 15h00 et 21h00

Au Bois du Rossignol Enr.
Bic
Atelier de tournage

"Nous ne sommes plus des bébés." Une phrase que l'on entend souvent dans la bouche des... jeunes. Leur besoin d'affirmer de plus en plus tôt leurs idées, leurs goûts, leur fait refuser les clichés, les banalités que l'on imposait souvent aux générations d'avant.

Aujourd'hui, ils aiment les meubles bien dessinés, qui sauront être le berceau de leurs rêves les plus merveilleux. C'est simple, demandez-lui ce qu'il (elle) en pense.

Gervais Parent, prop.
Tél.: rés.: 736-4253 Atelier 736-5266

Nettoyage après feu
Nettoyage de tapis
Location de machines à vapeur
Grands ménages de tous genres

CONCIERGERIE MOBILE 1979 INC.
724-4557
50 St-Laurent Est, Rimouski - 724-4557

TAPIS·TUILES·PRÉLARTS·TAPISSERIE·CÉRAMIQUE
ROMUALD TURGEON & FILS INC.
SPÉCIALISTE EN RECOUVREMENT DE PLANCHER
MEMBRE DE L'ASSOCIATION
expansol

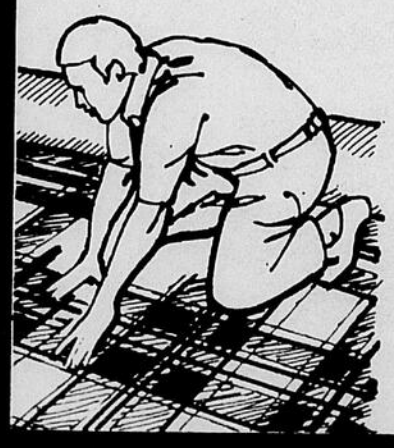

PLUS DE 60 MAGASINS À TRAVERS LA PROVINCE.
Dépositaire autorisé des marques réputées
Armstrong, Bigelow, Burlington et Harding
AUSSI: PARQUETERIE ET BOIS FRANC.
ESTIMATION GRATUITE
280 St-Jean-Baptiste Ouest
Rimouski

Prudence au volant... Sécurité pour les autres...

Avec la tombée des feuilles, nous entrevoyons l'hiver et les routes glissantes. Aussi, que vous partiez pour une simple promenade de plaisir ou pour un long voyage, serez-vous prudent d'user de toutes les précautions pour vous éviter, à vous et aux vôtres, les difficultés de toutes sortes pouvant aller des accidents, regrettables, parfois jusqu'à la tragédie.

Il semble, d'après les experts, que le mauvais état des voitures est l'une des plus grandes causes d'accidents. Pour plus de sécurité, faites donc d'abord vérifier vos freins, vos phares, vos pneus et votre volant. Ces quatre facteurs deviennent particulièrement importants pour la conduite sur les grandes routes. Ensuite faites régler votre frein d'urgence s'il n'est pas en ordre, et voyez à vous procurer des ceintures de sécurité, spécialement si vous voyagez souvent à haute vitesse.

Avant de partir, faites votre plein d'essence, ajustez vos rétroviseurs, mettez-vous de la monnaie à la portée de la main pour les kiosques de perception. Attention aux fenêtres hydroliques et aux portières, en particulier si vous voyagez avec des enfants.

Lorsque vous voyagez sur les routes publiques, vous avez des responsabilités et des devoirs à remplir envers la société. Vous en avez encore davantage si vous voyagez avec votre famille. Vous ne devez donc en aucun temps vous permettre de prendre des risques en désobéissant aux règles de la circulation. Les erreurs les plus fréquentes qui se commettent sont ordinairement en rapport avec l'un ou l'autre des points suivants. Faites donc, dès à présent, votre examen de conscience en vous basant sur les règles qui suivent:

Faites toujours les arrêts indiqués.

- Ne vous engagez jamais au delà de la ligne du centre à moins que ce ne soit pour dépasser.
- Ne dépassez jamais dans les courbes et lorsqu'il y a double ligne.
- Observez toujours les limites de vitesse prescrites.
- Ne passez pas sur les feux jaunes.

N'endurez jamais qu'on prenne d'alcool à l'intérieur de la cabine, même si ce n'est sur la banquette arrière. Et surtout n'en prenez pas vous-même.

- Ayez toujours soin de signaler suffisamment d'avance lorsque vous voulez tourner.
- Usez de courtoisie envers les autres automobilistes, même s'ils vous paraissent être chauffards.
- N'arrêtez jamais sur les voies de passage.
- Prenez soin de vous stationner en lieu sûr et complètement en dehors de la chaussée; à la ville, en moinis d'un pied de la ligne des trottoirs.

Un échelon à la fois vers le succès

"Le succès ne se trouve pas toujours au haut d'une échelle"... A l'approche de l'hiver, le bricoleur doit agir avec prudence, car il pourrait être victime d'une chute grave lorsqu'il voudra faire de la peinture ou effectuer des réparations urgentes à la maison ou à la grange.

Le consultant médical en chef de la Combined Insurance Company of America, prévient "qu'une chute au bas d'une échelle, de quelque hauteur soit-elle, peut causer des blessures graves et peut même être fatale".

L'équipe de recherchistes de la compagnie donne les conseils suivants:

- Ne jamais utiliser une échelle qui est trop courte et toujours la placer de façon à ce qu'elle soit très solide et que vous vous y sentiez confortable afin d'effectuer vos travaux;
- Bien stabiliser le bas et le haut de l'échelle avant d'y monter;
- Si vous devez utiliser une échelle sur un plancher de ciment ou autre surface glissante, assurez-vous que l'échelle soit munie de petits antidérapants de caoutchouc. Vous pouvez vous en procurer à votre ferronnerie;
- Vérifier les échelons pour être bien certain qu'ils sont en bon état avant de vous en servir;
- Ne jamais peinturer une échelle, car vous pourriez camoufler les défauts et la pourriture du bois;
- Utilisez que les échelles dont les échelons sont solidement fixés dans une rainure;
- Toujours utiliser les accessoires spéciaux pour y déposer vos outils et la peinture;
- Si vous deviez être témoin d'une chute grave, et que la personne semble blessée, ne jamais déplacer le blessé ou administrer les premiers soins, à moins d'avoir eu "un entraînement spécialisé";
- Après avoir appelé un médecin, une ambulance, le service de la police ou les pompiers, couvrir le blessé légèrement;
- Il est très important, conclu notre consultant médical, de ne jamais faire boire le blessé ou d'administrer un stimulant quelconque.

"BONSOIR LE MONDE"

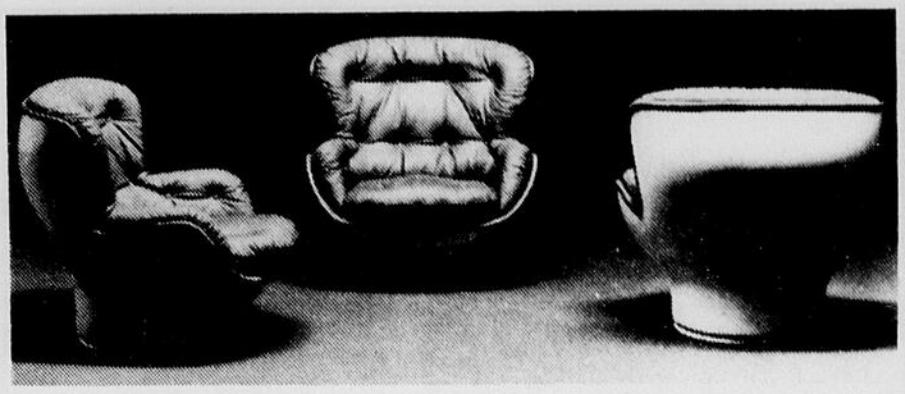

Bien sûr, ce fameux fauteuil exceptionnel que les amateurs de beau moderne ont remarqué à ce programme du 10, est en montre à votre grand magasin de meuble régional.

Profitez-en, pour venir en découvrir d'autres, tout aussi original que différent, à notre immense boutique JR Futurama, située au 2ième étage. Son décor vous enchantera.

17 St Valérien, Bic, Rimouski
736-4377

centre d'achat eugène rioux et fils ltée

Pour des fêtes fleuries!

Beau choix de sapins de Noël et de branches de pin.

Choix complet de poinsettias, azalées et autres plantes fleuries pour Noël.

Couronnes et centres de table naturels et artificiels.

Nous vous offrons toujours un assortiment complet de jardinières et de plantes vertes pour tous les goûts et tous les prix.

Joyeuses Fêtes!

Heures d'affaires:
lundi au vendredi 8h00 à 21h00
samedi 8h00 à 17h00
dimanche 13h30 à 17h00

723-5746
FRED LAMONTAGNE
Rang 2 E. (Boul. du Sommet) Rimouski

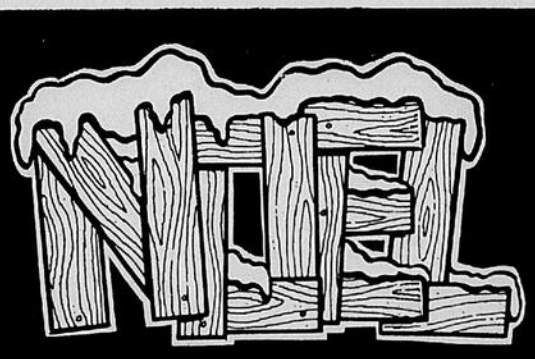

Un Joyeux Noël à tous nos clients et amis.

Les Matériaux B. Dupont (1978) Inc.

Entrepôt: 17 rue Goulet, Rimouski-Est - Tél.: 724-2530

L'incarnation, événement eschatologique

Jésus représente dans l'histoire un événement incomparable et définitif, l'événement eschatologique. Ce serait nier sa personnalité d'homme-Dieu que d'imaginer après lui une expérience religieuse ou un prophète d'un niveau supérieur, une réalité nouvelle qui se substituerait à la réalité chrétienne. Comment serait-ce possible? Il existe en effet deux paroles, deux réalités suprêmes: le point d'interrogation infini qu'est l'homme, et la réponse infinie à ce point d'interrogation que constitue, sans rien perdre de son caractère de mystère, le mystère infini. Leur point de rencontre ne peut être qu'unique: un être à la fois Dieu et homme. Comment concevoir quoi que ce soit dans l'histoire au-delà de l'homme-Dieu? Loin de le dépasser, un nouveau prophète ne pourra jamais que rester en deçà de la réponse qu'il représente, ou la copier.

Il reste que si le Christ est la clé vivante et suprême grâce à laquelle le monde et son histoire sont parvenus à savoir ce qu'ils sont, jusque dans leur contexture et leur déroulement sensible, il ne représente pas un point final, l'arrêt de l'histoire et de toutes les valeurs de pensée et d'action qu'elle recèle. Au contraire, c'est en Jésus-Christ que l'histoire — car l'histoire doit se dérouler sous le signe de la conscience et de la liberté — a reçu son vrai principe, découvert la clé de l'avenir, reconnu le caractère proprement infini de sa destination comme un élément introduit dans sa contexture même. Et c'est pourquoi l'on peut dire que l'histoire commence vraiment avec Jésus Christ.

Nul ne peut sans doute en prévoir le déroulement. Elle est exposée à bien des aventures. Elle ne relève d'aucun calcul, à commencer bien entendu par celui qui prétendrait en évaluer la durée. Mais c'est une histoire qui se sait remise à la garde aimante de Dieu, et qui, ayant franchi le cap de tous ses jugements, peut arborer le pavillon de la grandeur et de la victoire, malgré les horreurs qui l'ont souillée et qui la souilleront encore, jusqu'à un degré apocalyptique peut-être. Et l'issue de cette histoire, dont l'homme-Dieu assure la consistance et dont le Médiateur absolu tient dans ses mains tous les fils, n'est autre que cet état bienheureux qui, promis à tous les êtres spirituels bénéficiaires du salut, les mettra vis-à-vis de Dieu dans une relation de proximité absolue et radicale analogue à celle qui divinise intrinsèquement l'humanité de l'homme-Dieu.

C'est ainsi qu'éclatent le but et le sens de l'unité humano-divine que représente la personne du Christ: réaliser un commerce immédiat entre la créature spirituelle et Dieu. On est pleinement fondé à penser que l'idée première de Dieu, lorsqu'il nous a destinés à l'existence, a été de faire de nous des frères de l'homme-Dieu. Le rapport unique, qui, en la personne de l'homme-Dieu, relie Dieu et l'homme, n'est pas à concevoir en premier lieu comme un privilège qui rejetterait les autres esprits créés à distance du Mystère absolu, mais bien plutôt comme le fondement de leur capacité (réelle et non abstraite, puisqu'elle est une promesse déjà radicalement réalisée) de nouer un vrai commerce avec ce Mystère, au point que l'on peut dire de l'ensemble de l'humanité qu'elle réalise une véritable "incarnation" de Dieu.

Karl Rahner

(Prière du temps présent. Lectures pour chaque jour de l'année, Desclée de Brouwer, 1974, pp. 820-822).

Joyeux Noël et Bonne Année

Merci de l'encouragement reçu

Fémina enr.

22 ST-GERMAIN EST — 723-5075

Chaque année, c'est toujours un plaisir de venir souhaiter à ma distinguée clientèle, parents et amis un **NOEL DES PLUS HEUREUX** et une **ANNEE DE PROSPERITE**, et je profite de l'occasion pour vous **REMERCIER DE L'ENCOURAGEMENT** que vous m'apportez et soyez assurés que **C'EST TOUJOURS PLAISANT DE DONNER SATISFACTION A UNE CLIENTELE DE CHOIX.**

WELLIE PERREAULT

Remboureur

297 rue Dollard — Rimouski

723-8223

Bernard, René, Jean-Pierre, Dervil, Jacques et Léo remercient toute leur clientèle pour l'encouragement reçu au cours de l'année.

SERVICE BERNARD SAUCIER

60 St-Germain ouest, Rimouski

tel.: 723-3213

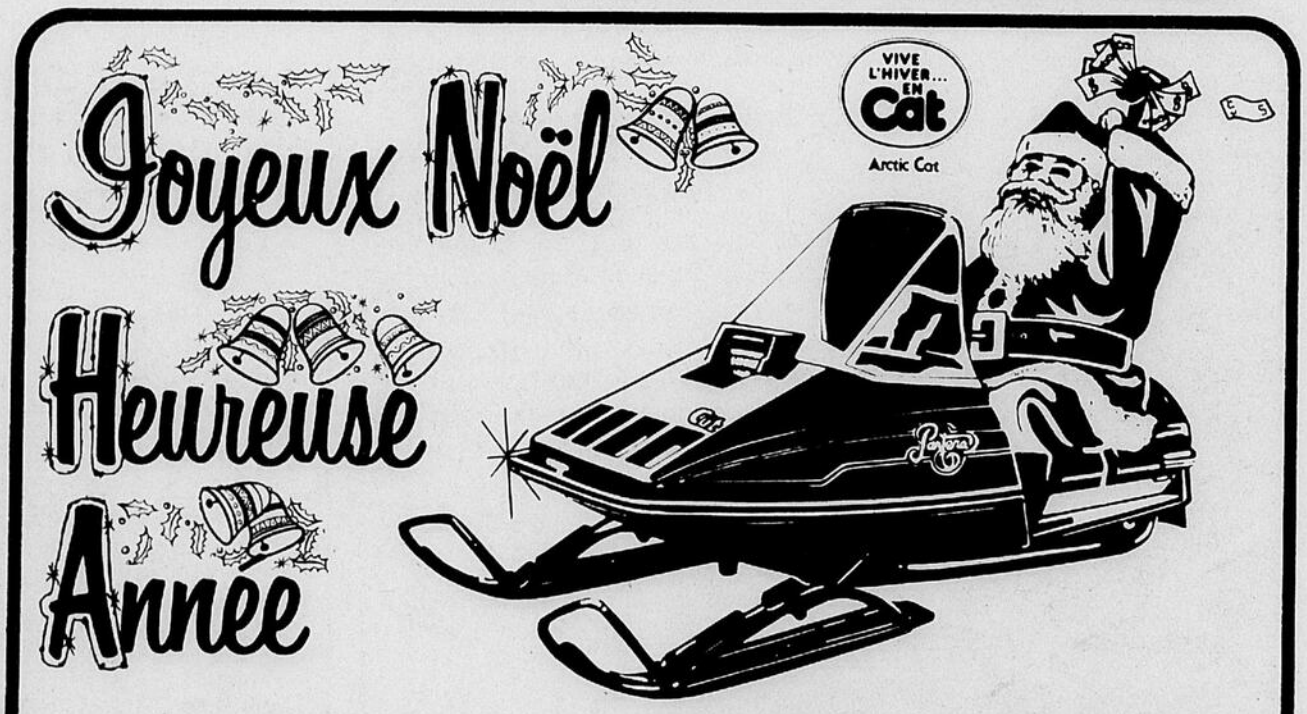

A tous nos clients et amis de la part de la direction et du personnel.

MINI MECANIK INC.

324 CATHÉDRALE

RIMOUSKI

723-9424

Ose-Arts: un nouveau programme de création d'emplois

Le ministre des Affaires culturelles, monsieur Denis Vaugeois, a dévoilé à Montréal, vendredi le 23 novembre 79, le contenu d'un important programme de création d'emplois destiné aux jeunes travailleurs culturels.

Ose-arts s'inscrit dans le cadre de l'Opération Solidarité Economique et constitue un des cinq volets de P.I.J.E., programme d'intégration des jeunes à l'emploi, auquel le gouvernement du Québec consacrera 20,000,000 $ (vingt millions de dollars).

"Le programme Ose-arts, a souligné le ministre Vaugeois, relèvera deux défis essentiels au développement de la culture québecoise. Il permettra, en effet, de contrer le chômage qui sévit chez les jeunes créateurs et travailleurs culturels et prouvera que l'on peut rentabiliser au Québec la vie culturelle et artistique."

En plus de créer des emplois dans un secteur o où le chômage est chronique, Ose-arts contribuera à consolider économiquement des organismes et des entreprises culturels qui pourront bénéficier, à des conditions exceptionnelles, d'un personnel spécilisé et de ressources nouvelles à la production et au fonctionnement. Ose-arts assurera également à la population québecoise une qualité supérieure de son environnement et une diversité accrue des biens et des services culturels.

Créer son propre emploi

Comme l'a indiqué le ministre des Affaires culturelles, le travailleur culturel, âgé de 18 à 29 ans, créera lui-même son emploi en présentant un projet de travail à un organisme ou une entreprise culturelle. Si le projet est accepté, le gouvernement du Québec versera une subvention correspondant à 75% du salaire annuel et ce, jusqu'à concurrence de 12,000 $ (douze mille dollars) par emploi créé à temps plein. Le projet devra être d'une durée minimale de trois mois.

Tous les secteurs de la vie culturelle et artistique sont admissibles: lettres et livres, arts visuels et arts de l'environnement, arts d'interprétation, archives, patrimoine ethnologique, muséologique ou architectural, industries culturelles, etc. Par ailleurs, les projets qu'imagineraont les travailleurs culturels pourront être variés et nombreux: administration et gestion, recherche, conception et réalisation de produits, promotion commerciale, animation culturelle, aménagement de l'environnement partrimonial et contemporain.

"Somme toute, a ajouté monsieur Vaugeois, toutes les initiatives sont permises, il faut faire preuve d'imagination et d'esprit créateur; les travailleurs culturels de toutes les régions du Québec doivent OSER."

OSE-ARTS EN REGION

Le programme Ose-arts est réalisé en collaboration avec les bureaux régionaux du ministère des Affaires culturelles et les Centres de main-d'oeuvre du Québec. A cet égard, le gouvernement du Québec, en décentralisant cette opération, permet un meilleur accès au programme et simplifie le plus possible les formalités administratives pour s'en prévaloir.

Les jeunes travailleurs culturels, intéressé par ce programme innovateur, doivent s'adresser au Bureau régional de l'est du Québec pour obtenir leur formulaire d'offre d'emploi. Des formulaires sont disponibles également dans les Centres de main-d'oeuvre du Québec. Ils doivent également être inscrits à leur Centre de main-d'oeuvre du Québec comme étant à la recherche d'un emploi.

"Cette préoccupation d'intégrer le travail culturel à la vie économique devrait engendrer dun essor sans précédent de la création artistique. Le dynamisme créateur ne fait pas défaut au Québec, mais trop souvent, faute de débouchés, il est resté stérile. Ose-arts offre donc enfin la possibilité au travailleur culturel de mettre à profit sa création, à l'employeur, de stimuler sa production et à la population, un environnement plus intéressant. Ose-arts vise un changement d'habitudes de tous les partenaires de la production et de leurs usagers " a conclu le ministre des Affaires culturelles, monsieur Denis Vaugeois. Bureau régional de l'Est du Québec, 337 rue Moreault, suite S-15, Rimouski, P.Q. G5L 1P4 Téléphone: 723-8234

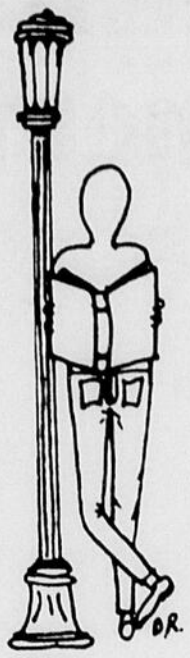

Là où on aime et connaît le livre

- Grand choix de volumes
- Suggestions de cadeau
- Ambiance chaleureuse
- Dépositaire des cartes de l'Unicef

La Librairie Blais, 212 de la Cathédrale Rimouski 723-2189

Joyeux Noël à tous !

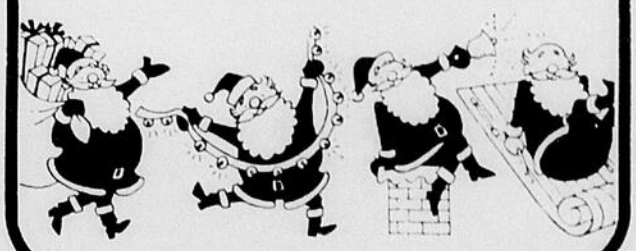

A toute la population rimouskoise et environnante:

Acceptez nos meilleurs voeux à l'occasion de

Noël et de la Nouvelle Année

Nous désirons aussi profiter de l'occasion pour vous dire combien nous sommes fiers de pouvoir compter sur votre encouragement qui nous permet de grandir pour mieux vous servir et ainsi participer à l'essor régional.

Auguste Ruest, Président

LAITERIE DE Choix INC. Tél.: 629-3133

AMQUI

CRÈMERIE Unic LTÉE Tél.: 629-3575

MEILLEURS SOUHAITS EN 1980

La direction et le personnel de GASBEC désirent présenter à tous leurs clients et à la population de l'Est du Québec leurs voeux les meilleurs à l'occasion des Fêtes. GASBEC vous exprime ses sentiments de profonde gratitude pour votre fidèle encouragement et sollicite le privilège de vous servir en 1980!

"LES SPÉCIALISTES DE L'ÉNERGIE"

GASBEC

RIMOUSKI 723-7843

Faire mieux qu'au premier Noël...

Que peut bien signifier pour moi le Noël 1979 qui sonne à ma porte?

Quelle différence ou quelle similitude peut-il exister entre ce Noël et le premier Noël? Ce sont ces questions qui m'ont été posées et auxquelles il me faut répondre dans ce bref article. Ma réponse vous étonnera peut-être! Qui sait?

Le premier Noël: vous le connaissez bien, vous savez ce qui s'est passé et dans quel contexte il a été célébré. Votre petit catéchisme d'hier était aussi le mien. Tout comme moi, vous avez appris que le premier Noël a été la naissance de Jésus à Bethléem de Judée, dans un cadre plutôt modeste. Tout comme moi, vous avez appris à interpréter ce modeste événement comme un grand événement historique pour toute l'humanité, voire même pour toute la création. Le premier Noël, c'était en effet l'incarnation de Dieu, c'est-à-dire la manifestation de Dieu dans la chair humaine, sous la figure d'un être humain. Ainsi, Dieu se rendait visible à nos yeux, il venait habiter la terre à la manière humaine. Dieu n'était plus le Dieu lointain et invisible, puisque, grâce à ce premier Noël, il se faisait homme et prenait le nom de Jésus.

Ceci dit, qu'est-ce que le Noël 1979? Se peut-il qu'il ne soit que l'évocation d'une réalité passée? Ou bien, se peut-il qu'il soit aussi une invitation à vivre un événement du présent peut-être encore plus riche que celui dont il pourrait ne demeurer que le souvenir? Quelle est votre réponse? Voici la mienne bien modestement exprimée.

Il est vrai que le premier Noël doit nous rappeler la naissance de Jésus et, en conséquence, l'incarnation de Dieu. Mais, rappelons-nous qu'on n'a jamais fini de naître et que la vie est en quelques sorte une perpétuelle naissance à toutes les dimensions de la vie. Quand je regarde autour de moi et en moi, je constate que Jésus n'est pas encore pleinement né, que la venue de Dieu sur la terre des hommes et dans le coeur des hommes est loin d'avoir atteint son sommet. La terre prend encore trop l'allure d'une tour de Babel pour qu'on puisse conclure que Jésus est "pleinement" né.

Il a encore besoin de naître, il doit encore poursuivre son incarnation, il a toujours besoin d'assumer un corps humain.

Or, nou dit saint Paul, c'est nous qui sommes maintenant invités à être le "corps du Christ"; c'est nous, chrétiens, qui sommes le "corps du Christ"; c'est du moins ce que nous chantons avec John Littleton. C'est donc par nous que le premier Noël est perpétuellement présent et cesse d'être une réalité d'hier. Hier, lors du premier Noël, Dieu a pris les traits d'un homme; aujourd'hui, en ce Noël 1979, il veut toujours s'incarner, mais en utilisant l'humanité d'un plus grand nombre d'hommes.

Vous qui trouvez que, lors du premier Noël, Dieu a été mal accueilli sur la terre des hommes, rappelez-vous que cette année vous faites partie du comité d'accueil. Peut-être que, au même moment où Dieu voudra naître davantage, vous aurez choisi de fêter ou de dormir dans la ville? Ainsi, le Noël 1979 ne pourra pas être mieux que celui d'hier, et la terre continuera d'être Babel.

Vous qui attendez, vous qui attendez que Dieu se manifeste, en ce Noël 1979, rappelez-vous que Dieu vous attend pour "naître plus pleinement" sur la terre.

Jean-Guy Gérard, ptre
Université du Québec
à Chicoutimi

Joyeux Noël et Bonne Année de la part de

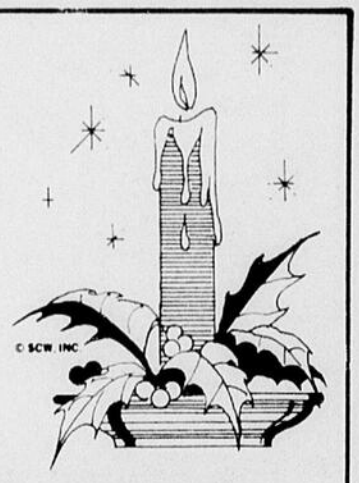

GERVAIS GENDREAU
VOTRE SPECIALISTE EN NETTOYAGE
RIMOUSKI — TEL.: 724-3960

Joyeuses Fêtes
Merci de votre encouragement.
COLBERT SPORT
BIC — 736-4917
Prop. Bernard Gagnon

JOYEUX NOËL
ET QUE LA NOUVELLE ANNÉE APPORTE À CHACUN JOIE ET BONHEUR DANS UNE ÈRE DE PROGRÈS, DE PROSPÉRITÉ ET DE PAIX.

Votre courtier d'assurances
Maurice De Champlain Inc.
et le personnel
15, Evêché ouest
Rimouski
723-7841

M. ROGER DESJARDINS
SOUHAITE À TOUS SES CLIENTS
ET À TOUTE LA POPULATION
SES MEILLEURS VOEUX POUR UN

Joyeux Noël et une Bonne et Heureuse Année

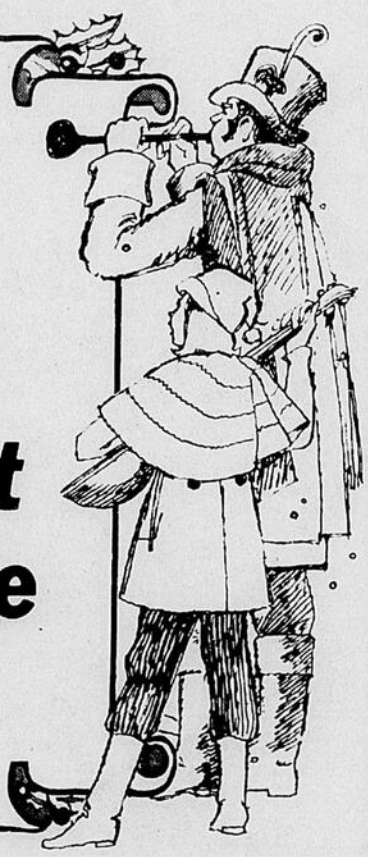

Roger Desjardins INC.
TEL: 723-1717
RES.: 723-7568
ENTREPRENEUR ELECTRICIEN
442, Boul. St-Germain Ouest, Rimouski, Qué.

Cercle d'Age d'Or de l'Amitié de Rimouski

Le 24 novembre se tenait à l'école Sacré-Coeur un souper fraternel afin de souligner l'ouverture officielle de la nouvelle salle du cercle d'âge d'or de l'amitié de Rimouski.

Lors de cette rencontre, M. André-Albert Jean, président, a su rehausser cette inauguration avec des invités de marque tels: M. Eudore Allard, député fédéral, M. Philippe Michaud, maire ainsi que M. Michel Rousseau, animateur au service des loisirs de la cité.

M. l'Abbé Hallé, curé de Pointe-au-Père et notre aumonier ont rehaussé ce souper de leur présence.

Dans une ambiance musicale de circonstance, gracieuseté de Messieurs Jean Bellavance et Damien Boulanger, les convives dégustèrent des mets canadiens apprêtés par des membres qui sont de vrais "Cordons Bleus". Tous les participants furent ensuite invités à se joindre aux musiciens: Mme Lucienne Morin (l'orgue), Messieurs Jean-Louis Labbé (violon) et Clément Ross (guitare) pour entreprendre la soirée dansante et tout spécialement les pièces "d'autrefois" habilement dirigé par M. Ferdinand Morin.

L'avènement de ce nouveau local pour le cercle contribuera certes à donner un nouvel élan aux comités déjà existants: cartes, artisanat, voyage, etc. et permettre ainsi à nos membres de s'adonner à des activités communautaires répondant à leurs besoins.

D'ailleurs tout comme le soulignait lors de cette soirée, notre aumonier Albert Cimon O.M.I. la participation et la bonne collaboration de tous les membres ont rendu possible l'importance de cet organisme.

Le cercle d'âge d'or de l'amitié de Rimouski profite de l'occasion pour souhaiter à tous les membres des clubs d'âge d'or un Joyeux Noël et un bonne Année 1980.

Noël

Serait-ce qu'il n'a pas vieilli
celui qui dit de Noël...
"C'est la fête des étoiles
accrochées aux arbres"?...

Serait-ce que toujours
il berce son enfance
celui qui fleurit son sapin
d'étoiles de lumière?...

Ne serait-ce pas plutôt
que son coeur renouvelé
dans l'entendement d'une Parole
accueille la "Lumière née de la Lumière"?...

Ne serait-ce pas encore
qu'un miracle de conversion
ait gradé dans l'émerveillement
celui qui dans sa nuit cherche la Lumière?...

Denise Lamarche
Longueuil

Puissent Noël
et la Nouvelle Année
apporter la réalisation
de vos désirs
les plus chers.

CENTRE D'EAU PURE enr.

268, Rouleau, Rimouski 722-7326 Rés.: 723-6263

CENTRE SPORTIF & FORESTIER
M.R. INC.
386 CATHEDRALE, RIMOUSKI — TEL. 724-7001

MARCEL RIOUX, PROPRIÉTAIRE, REMERCIE SA CLIENTÈLE POUR L'ENCOURAGEMENT REÇU EN 1979 ET VOUS SOLLICITE POUR 1980.
Dépositaire: Yamaha - Canadiana - Toro
Joyeux Noël
Bonne et Heureuse Année

LAITERIE PASTEUR
Joyeux Noël et Bonne Année!
Division de
COOPÉRATIVE AGRICOLE
DU BAS ST-LAURENT
62 rue Léonidas, Rimouski
723-7545

— AVIS IMPORTANT —
A l'occasion de la période des Fêtes, nous vous informons que notre service de livraison sera interrompu les mardi 25 et mercredi 26 décembre 1979 et 1er et 2 janvier 1980.

Faites bonne provision de nos excellents produits laitiers: lait, crème, beurre, fromage, yogourt, jus et crème glacée.

Le rêve

C'est une race humaine désorientée qui va fêter Noël cette année. Nous n'avons la paix ni au-dedans, ni au-dehors. Partout, la peur harcèle les hommes pendant le jour et les hante pendant la nuit. Notre monde est malade de la guerre: partout où nous nous tournons, nous apercevons sa présence lourde de menaces. Et pourtant, mes amis, l'espérance de paix et de bonne volonté apportée à Noël à tous les hommes de bonne volonté ne peut plus être balayée comme le rêve pieux de quelque utopiste. Oui, je suis personnellement la victime de rêves avortés, d'espoirs saccagés, mais, malgré tout cela, j'ai encore fait un rêve, parce que dans la vie, il ne faut jamais se résigner.

Je fais le rêve que les hommes, un jour, se lèveront et comprendront enfin qu'ils sont faits pour vivre ensemble comme des frères.

Je fais encore le rêve, ce matin, qu'un jour chaque Noir de ce pays, chaque homme de couleur dans le monde entier, seront jugés sur leur valeur personnelle plutôt que sur la couleur de leur peau, et que tous les hommes respecteront la dignité de la personne humaine.

Je fais encore le rêve qu'un jour les industries moribondes des Appalaches reprendront vie, que les ventres vides du Mississipi seront remplis, que la fraternité sera un peu plus que quelques mots à la fin d'une prière, qu'elle sera, bien au contraire, le premier sujet à traiter dans chaque ordre du jour législatif.

Je fais encore le rêve qu'un jour la justice ruissellera comme l'eau, et la droiture comme un fleuve puissant.

Je fais encore le rêve aujourd'hui que dans toutes les hautes sphères de l'Etat et dans toutes les municipalités entreront des citoyens élus qui rendront la justice, aimeron tla pitié et marcheront humblement dans les voies de leur Dieu.

Je fais encore le rêve qu'un jour la guerre prendra fin, que les hommes transformeront leurs épées en socs de charrue et leurs lances en ébranchoirs, que les nations ne s'élèveront plus les unes contre les autres et qu'elles n'envisageront plus jamais la guerre.

Je fais encore le rêve qu'un jour l'agneau et le lion s'étendront l'un près de l'autre, que tous les hommes s'assoieront sous leur treille et leur figuier, et que personne n'aura plus peur.

Je fais encore le rêve aujourd'hui que toute vallée sera exhaussée, que toute montagne et toute colline seront abaissées, que les chemins raboteux seront aplanis et queles chemins tortueux seront redressés, que la gloire de Dieu sera révélée, et que toute chair, enfin réunie, la verra.

Je fais encore le rêve que, grâce à cette foi, nous serons capables de repousser au loin les tentations du désespoir et de jeter une nouvelle lumière sur les ténèbres du pessimisme. Oui, grâce à cette foi, nous serons capables de hâter le jour où la paix règnera sur la terre et la bonne volonté envers les hommes.

Ce sera un jour merveilleux, les étoiles du matin chanteront ensemble et les fils de Dieu pousseront des cris de joie.

Martin Luther King

(Prière du temps présent. Lectures pour chaque jour de l'année, Desclée de Brouwer, 1974, pp. 78-79).

Bilan d'ouverture de la Banque Nationale du Canada

La Banque Nationale du Canada a présenté son bilan d'ouverture le 29 novembre 1979. L'actif de la nouvelle banque s'est établi à $ 15.5 milliards le 1er novembre 1979 et le solde des revenus consolidé, après impôts et par action, a atteint $ 1.63.

Rappelons que la Banque Nationale du Canada est née le 1er novembre dernier de la fusion de la Banque Canadienne Nationale et de la Banque Provinciale du Canada. au 31 octobre 1979, l'actif de la Banque Canadienne Nationale s'est établi à $ 9.4 milliards, affichant ainsi une croissance de 19.9%. Celui de la Banque Provinciale du Canada s'est accru de 23.8% pour atteindre $ 6.2 milliards le 31 octobre dernier.

Le solde des revenus après impôts de la Banque Canadienne Nationale est passé à $ 14.8 millions, accusant une baisse de 50% sur celui de 1978. Celui de la BAnque Provinciale du Canada a baissé de 4.6% par rapport à celui de l'an dernier; il s'est établi à $ 18.0 millions. Compte tenu des émisions d'actions de 1978, le solde des revenus après impôts par action s'est chiffré à $ 1.35 pour la Banque Canadienne Nationale et à $ 1.97 pour la Banque Provinciale du Canada.

Les revenus non imposables provenant de titres dont les revenus sont libres d'impôt et ceux provenant d'autres sources ont excédé les revenus nets imposables de l'année. Ceci a permis de réaliser des déductions fiscales de $ 15.0 millions sur l'exercice précédent.

Dès le 1er novembre, la Banque Nationale du Canada a implanté une structure administrative et entrepris activement l'intégration des systèmes et des politiques des deux banques fondatrices, tout en apportant une attention vigilante au contrôle des dépenses. La Banque Nationale du Canada et sa filiale la Financière Laurentide sont présentes dans toutes les provinces canadiennes. a l'étranger, la Banque a des bureaux à New York, Nassau, Londres, Paris et Hong-Kong.

M. Jean-Louis Vézina, votre représentant Sun Life du Canada à Rimouski, profite de la période des Fêtes pour souhaiter à tous ses clients, parents et amis

un Joyeux Noël et une Prospère Année!

JEAN-LOUIS VÉZINA
Représentant Sun Life du Canada
148 Cathédrale, Rimouski
Tél. bur. 723-9201 — Rés. 723-1627

DES JOIES BIEN GRANDES À TOUS MOMENTS, POUR NOËL ET LE NOUVEL AN

LA DIRECTION ET LE PERSONNEL DE

CHINIC INC.

M. IRÉNÉE LANDRY, GÉRANT
PLOMBERIE, CHAUFFAGE ÉLECTRICITÉ EN GROS
59 EST ST-GERMAIN, RIMOUSKI
TEL.: 723-6535

L'expo-sciences régionale aura lieu à Amqui

La sixième expo-sciences régionales regroupant les quinze clubs de science de l'Est du Québec, aura lieu à la Polyvalente d'Amqui les 24-25-26 et 27 avril. Un groupe de professeurs et d'étudiants de la Vallée ont décidé de former un comité organisateur, pour prendre la relève des gens de Rivière-du-Loup qui se sont occupés de présenter la cinquième exposition en avril dernier.

Monsieur Paul Jourdain de Rivière-du-Loup qui occupe le poste de directeur régional au sein du Conseil de la Jeunesse Scientifique, s'est rendu à Amqui au début de novembre. Il a rencontré les gens de la Vallée intéressés à l'organisation de l'expo-sciences.

Présentement l'Est du Québec regroupe quinze clubs de sciences et ils sont tous en excellente santé, selon Monsieur Jourdain.

Tous ces clubs de sciences sont afiliés au Conseil de la Jeunesse-Scientifique (CJS) un organisme provincial au service des jeunes, créé en 1970, le Conseil de la Jeunesse-Scientifique est un regroupement de clubs à but non lucratif, qui intervient dans le domaine du loisir scientifique. Il s'adresse aux individus et aux groupes de jeunes scientifiques des niveaux secondaire et collégial, qu'ils soient ou non membres d'organismes comme les clubs. Subventionné par le ministère des loisirs, le CJS reçoit également des dons et des services de la part de l'industrie.

Les buts poursuivis par le CJS visent à encourager les jeunes qui s'adonnent au loisir scientifique, de leur permettre d'acquérir une méthode scientifique par la réalisation de travaux et aussi de faire connaître au public les activités de loisir scientifique pratiqués par les jeunes.

Ainsi l'expo-sciences est un des moyens de promotion de l'activité scientifique. Non seulement elle permet à des jeunes d'une région de se rencontrer, mais elle donne la chance au public de voir le fruit des travaux et des recherches menés durant l'année

Québécair offre 52,870 sièges à tarif réduit

Suite à l'arrivée de deux réactés Boeing 737-200 de 119 passagers sur son réseau à compter du 3 décembre, Québecair offre au public voyageur un nouveau tarif réduit permettant 33⅓% d'escompte.

Du 14 janvier au 28 mars 1980, plus de 52,870 sièges sont offerts à ce nouveau tarif spécial, en nombre limité, sur la plupart des envolées à la grandeur du réseau Québecair, pourvu que les réservations en soient faites avant le 21 décembre prochain.

Favorisant particulièrement les visites aux parents et amis éloignés, ce nouveau tarif "UNIVAIR" (ou UNIS VIA LES AIRS) permet une réduction de un tiers du prix du voyage aller-retour avec un séjour de 7 à 21 jours.

Les nouveaux tarifs UNIVAIR de Québecair sont en vente dès maintenant pour voyager entre les 14 janvier et 28 mars 1980 sur tout le réseau Québécair.

Nous profitons de l'occasion pour présenter à notre distinguée clientèle nos remerciements et nos meilleurs voeux pour un Joyeux Noël et une Heureuse Année!

Tissus St-Pie X Enr.
312 Cathédrale, Rimouski - 723-2543

La CAT porte à 21 500$ le salaire maximum assurable

Le salaire annuel maximum assurable en vertu de la Loi des accidents du travail sera porté de 20 000 $ à 21 500 $ à compter du 1er janvier 1980.

En effet, selon l'article 42.1 de la loi, la Commission des accidents du travail dispose d'un mécanisme qui lui permet de rajuster le salaire maximum assurable le 1er janvier de chaque année. Ce redressement correspond, en 1980, à 150% du salaire hebdomadaire moyen des travailleurs du Québec, tel qu'établi par Statistique Canada pour les douze mois précédant le 1er juillet 1979.

La revalorisation à 150%, qui donne pour 1980 un salaire maximum assurable de 21 500 $ a pour résultat que le salaire annuel de 85% des travailleurs québécois est assurable en entier aux fins de la loi.

Les indemnités prévues en cas d'accident du travail ou de maladie professionnelle continuent d'être calculées sur la base de 90% du revenu net retenu du bénéficiaire. Ce mode de calcul permet de tenir compte de la situation familiale de chaque travailleur.

L'employeur, doit aussi tenir compte, aux fins de la cotisation, de ce maximum de 21 500 $.

Cette gare ferroviaire du sud de l'Irlande ressemble à des dizaines d'autres gares de ce pays et le village où elle se trouve n'a rien de bien particulier si ce n'est son nom. Les 58 lettres, qui en forment l'appellation en langue gaélique, en font la localité dont le nom est probablement le plus long au monde. Littéralement, ce mot unique signifie quelque chose comme: "Ici le charbon est plus noir et plus sale qu'ailleurs". Les habitants du village utilisent plutôt le diminutif "Fairgogo" pour des raisons bien évidentes...

—B.D.

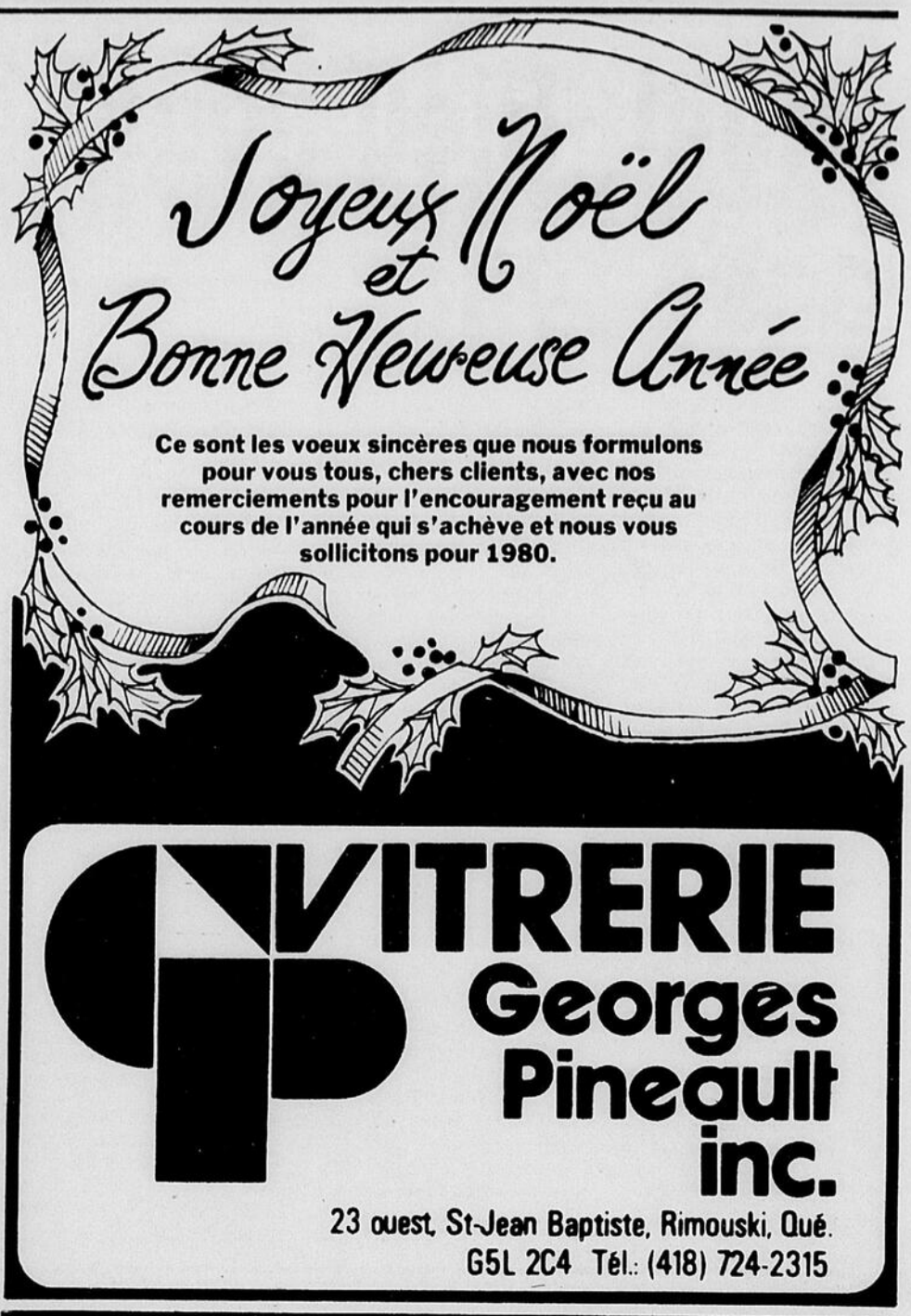

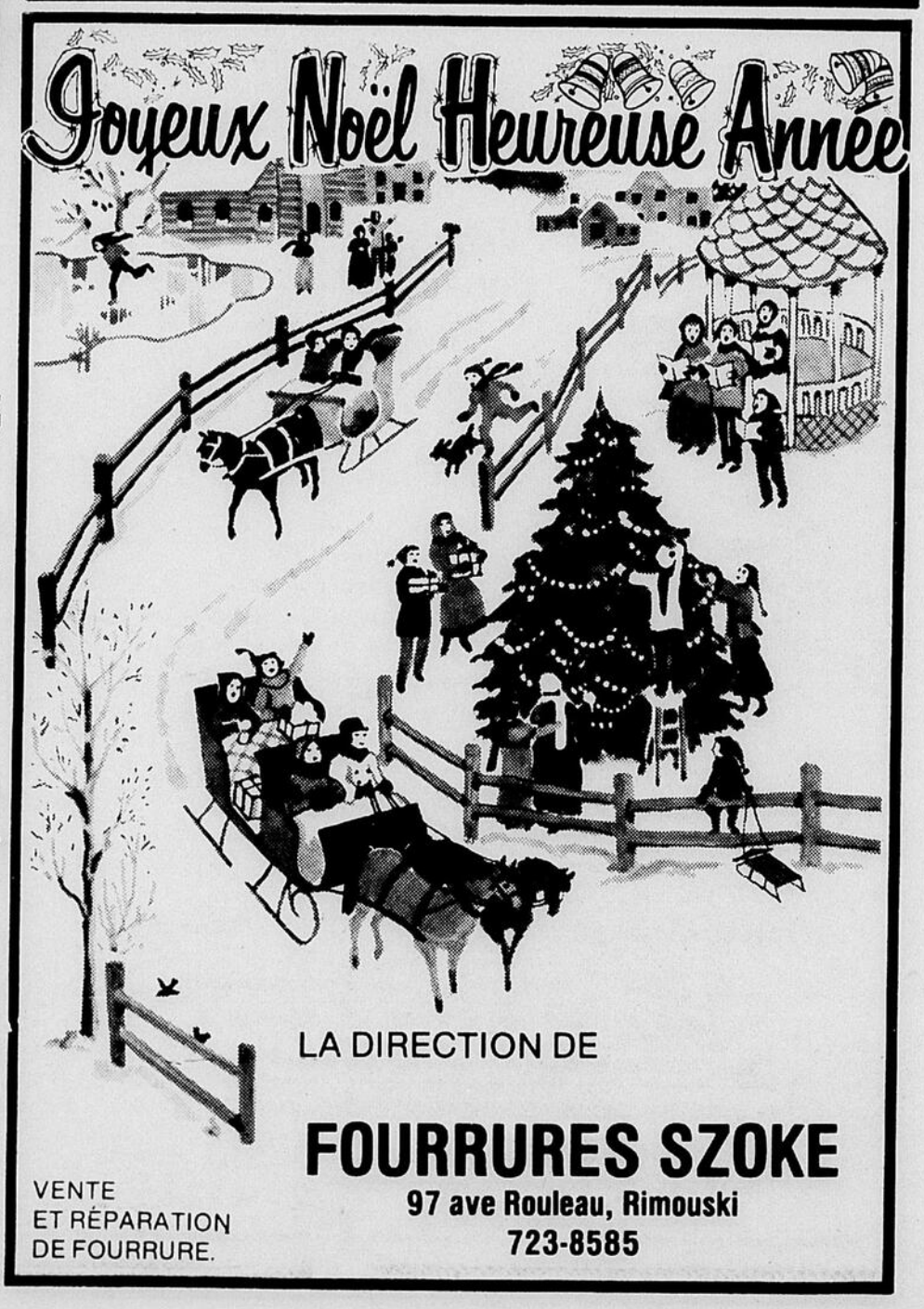

A Noël, Dieu nous donne tout

Chaque année, comme les bergers de Bethléem, nous avons rendez-vous aux pieds d'un petit enfant nommé Jésus. Cette nuit-là à travers le monde, dans les cathédrales, chapelles, prisons, maisons privées, des millions de croyants de toutes races célèbrent leur espérance. Avec eux, nous formons un grand village illuminé dont nous sommes une des petites lumières dans la nuit de la foi. En ce soir, Dieu nous révèle qu'il a confiance en nous et nous sommes dignes de confiance parce qu'il nous a engendrés dans l'amour. Il vient nous dire que nous avons du prix à ses yeux. Notre personnalité, nos talents, nos goûts, nos aspirations ne lui sont pas indifférents; il porte une attention spéciale à tout ce qui nous permet de grandir dans l'amour sur la voie du salut.

En devenant homme parmi nous, Dieu comprend nos joies et nos peines. Il leur donne un sens nouveau, notre vie devient un matériau dans la construction de son royaume fraternel. Quand il nous parle de la foi qui transporte les montagnes, il nous parle de son amour qui peut tout. En ayant une attitude de confiante envers Jésus, nous nous ouvrons à cet amour qui transforme les situations les plus difficiles en occasions de réconciliation, de partage, de don de soi, d'options courageuses dans le sens de la justice et de la vérité.

A Noël, Dieu nous donne tout. Il se donne lui-même. Mais il ne nous envahit pas. Il vient partager ce qu'il est. Il prend le temps qu'il faut pour apprivoiser notre humanité. Il offre à notre liberté la possibilité de l'accueillir; il fait appel à notre capacité d'aimer et d'être aimé en ne négligeant aucune des ressources qu'il a déposées en nous.

En nous faisant confiance, Dieu nous révèle combien nous sommes uniques à ses yeux. En se faisant enfant, il nous invite à jeter un regard neuf sur ceux qui nous entourent. Il veut tellement nous faire découvrir combien chacun de ceux qu'il a créés mérite d'être aimé, encouragé, estimé, respecté. Et nous avons tant d'occasions pour le faire soit dans le travail, soit dans les études, soit dans les loisirs de chacun ou soit dans les différentes formes d'engagement au service de l'Evangile.

Un enfant qui naît rappelle toujours le mystère profond de la vie. Qui est-il? Que deviendra-t-il? Celui dont nous fêterons la naissance en la nuit de Noël est qualifié par Isaïe de merveilleux conseiller, de Dieu-fort, de Père à jamais et de Prince de la Paix. Qui aurait pu deviner tout cela lorsqu'il reposait dans les bras de Marie? Qui peut deviner tout ce que Dieu a déposé en chacun de nous? Durant cette nuit visitée par la lumière du coeur de Dieu, nous ouvrirons grands nos yeux et nos oreilles au message de Vie qu'il nous communique par son Fils. Nous chercherons à le reconnaître dans ceux que nous aimons et en nous-mêmes et nous le fêterons avec tout ce que nous sommes. Que notre joie d'avoir un Sauveur, quelqu'un qui nous comprenne et nous aime, transparaisse dans les jours qui viennent, mais aussi tout au long de l'année.

Jacques Dubuc, ptre
Montréal

A tous
Joyeux Noël, Bonne et Heureuse Année.
Merci à notre distinguée clientèle
Garage Jacques D'Anjou
Luceville - 739-4010

Joyeux Noël
et
Bonne Année !

La direction
et le personnel
de **BEAULIEU DÉCOR**
vous remercient de
votre encouragement et vous
souhaitent de **Joyeuses Fêtes.**

Beaulieu DÉCOR inc
Marcel Beaulieu, propriétaire
346 rue Léonidas, Rimouski
723-9487

"Moi d'abord"

de Catherine Pancol aux Editions du Seuil

Il est rare qu'un écrivain connaisse un franc succès dès son premier roman. C'est pourtant le cas de "MOI D'ABORD" de Katherine Pancol qui, quelques semaines après sa parution, s'installait sur les listes de "best sellers" français.

"MOI D'ABORD" c'est un peu une éducation sentimentale moderne et les confessions d'une adolescente du XXe siècle. "MOI D'ABORD" c'est Sophie qui aime Antoine, c'est aussi Sophie qui refuse les recettes de bonheur, car ce qu'elle veut, c'est être elle-même. Sophie c'est également tout un univers d'amis dans lequel Katherine Pancol nous mène de son style vif et agréable.

Katherine Pancol est née le 22 novembre 1949 à Casablanca. Ex-professeur de français-latin-histoire à Lausanne. Journaliste à Cosmopolitain.

Vint au monde un petit pauvre

Il vint un jour au monde un petit pauvre: sa mère s'appelait Marie; elle appartenait à une grande famille déchue. Au jour où elle devait accoucher, la famille était en voyage. On leur ferma toutes les portes; il n'y avait pour eux de place nulle part... Ils étaient de trop: "Songez, tout le monde était installé. Ils n'avaient qu'à prévoir, n'est-ce pas? Aussi quelle idée de n'avoir pas fait des économies! D'ailleurs, que pouvions-nous faire? Ils ne veulent tout de même pas que pour eux on abandonne son appartement et qu'on se mette sur la paille? Nous sommes dans notre droit, nous sommes honnêtes, et tout ce que nous avons, c'est acquis en toute justice! Pour le moment, nous sommes un peu gênés. Et puis, sont-ils si intéressants que cela?"...

Ainsi, tandis que les portes se refermaient, et que les coeurs aussi, un moment entr'ouverts, se refermaient dans leur dureté première, et que tout rentrait dans l'ordre, par ordre aussi, par ordre divin, le Fils de Dieu se mettait sur la paille et naissait à l'écurie.

Ce jour-là, le Fils de Dieu fit l'expérience humaine de la dureté des coeurs des riches. Ce jour-là, il prit définitivement parti pour le pauvre, en gagnant lui-même les rangs des pauvres; ce jour-là commença la malédiction des riches. Ils avaient chassé Jésus Christ cet étrange enfant qui ne descend que chez les pauvres. Et la malédiction continue...

Jésus Christ vit dans ses pauvres et il agonise tous les jours et meurt dans ses pauvres... et les riches donnent des fêtes et trouvent cela naturel; ils achètent mangent, boivent, se vêtissent, s'ameublent très cher; ils s'amusent très cher, on danse, on se travestit, on pourra même se déguiser en pauvres, pour rire!

Mais au jour du jugement où tout homme se trouvera devant Dieu avec le seul bien et le seul mal commis, il me sera demandé si j'ai, pendant ma vie, servi Dieu dans ses pauvres, dans ses malheureux.

P. Lyonnet

Jésus-Christ serait né en l'an 7 avant J.-C.

Jesus-Christ serait ne en l'an 7 avant Jesus-Christ, et nous serions actuellement en l'an 1985 apres J.-C. Des faits historiques et astronomiques indiquent en effet qu'il y a eu erreur quant a la veritable annee de naissance de Jesus de Nazareth.

La premiere annee de notre ere (dite chretienne) a ete determinee par Denys le Petit, un moine chretien vivant à Rome au 6e siecle apres Jesus-Christ.

Denys le Petit avait calcule que Jesus etait ne dans la 28e année du regne Cesar-Auguste, ce qui donnerait l'an 754 selon le calendrier romain, car il avait choisi l'année de couronnement de Cesar-Auguste comme premiere annee de son regne. Or Cesar-Auguste regnait déjà depuis 4 ans lors de son couronnement, sous le nom moins auguste d'Octave. On doit donc reculer de 4 ans la naissance du Christ.

Denys le Petit a de plus omis l'an O. En effet, l'an 1 apres Jesus-Christ commençait des la naissance de Jesus-Christ, ce qui fait qu'au début de l'an 2 apres J.-C., Jesus aurait fete son premier anniversaire. Nous reculons donc en l'an 5 avant J.-C.

A Ankara, en Turquie, en 1923, on a retrouvé des tablettes de marbre avec des inscriptions romaines relatant les principaux evenements contemporains à la vie de Cesar-Auguste. On y retrouve, en particulier, les dates de proclamation des trois grands recensements generaux de cette époque. Le premier s'était deroulé en l'an 28 av. J.-C., le second en l'an 8 av. J.-C., et le troisieme en l'an 14 ap. J.-C. Or nous savons que si Marie et Joseph s'etaient rendus à Bethleem, c'etait pour se conformer à un edit de recensement proclamé par les autorites romaines de Judee. On peut raisonnablement supposer qu'une annee s'est ecoulee entre l'acte de proclamation du recensement et le travail des emissaires romains. Ce qui nous mene en 7 avant J.-C.

Un dernier fait retient notre attention. En 1552, l'astronome Kepler remarque une triple conjonction de Saturne, Jupiter et Mars et calcule que cet evenement astronomique s'etait déjà produit 1559 ans plus tôt, en l'an 7 av. J.-C. Quand on sait que les "rois-mages", qui étaient des savants orientaux, étaient venus traquer, dans le ciel clair de Judee, un "astre" et que les astronomes orientaux de cette époque avaient une connaissance approfondie des cheminements planétaires, il y a, pour le moins, une coïncidence tres troublante, de dire M. Aurey Blain, directeur du Planetarium de Montréal.

Jésus serait donc ne sept ans avant l'annee retenue jusqu'ici. Tous les chercheurs ne sont cependant pas d'accord. Ainsi en mai dernier, au congres de l'Association canadienne-française pour l'avancement des sciences, l'historien Pierre Brind'Amour soutenait que Jesus etait ne 18 ans avant J.-C., se basant sur les textes de l'évangéliste Luc.

Quoi qu'il en soit de l'annee, il semble bien que Jésus soit ne le ou vers le 25 decembre. Joyeux Noël!

GUY ARBOUR
(Service Hebdo-science)

Vivre avec sa tête ou avec son coeur

par Lucien Auger

Voici le cinquième ouvrage de Lucien Auger sur la relation d'aide. A la différence des précédents, Communication et épanouissement personnel, L'amour, de l'exigence à la préférence, s'aider soi-même et vaincre ses peurs, ce volume-ci n'aborde par un sujet défini de façon concertée.î

série de courts chapitres portant chacun sur des sujets différents tous reliés entre eux par le fil conducteur d'une même philosophie.

Vivre avec sa tête ou avec son coeur veut donner une réponse à cette question qui préoccupe tant la majorité des gens: "Mes actes doivent-ils obéir à ma raison ou à mes émotions?" Pour Lucien Auger, cette question est un faux problème: "Nous n'avons pas à choisir entr la tête et le coeur comme principe directeur de nos vies. . . Il est grandement temps qu'on fasse disparaître la barrière artificielle posée entre la raison et les émotions pour enfin constater qu'ils ne s'agit au fond que de deux étapes du même phénomène."

En somme, Vivre avec sa tête ou avec son coeur est un ouvrage clé pour qui veut se donner la peine d'apprendre à vivre parmi les autres, en équilibre avec soi-même.

Lucien Auger est psychologue, professeur, coordonnateur du Service de consultations personnelles au Centre interdisciplinaire de Montréal (C.I.M.) et initiateur des ateliers de développement émotivorationnel (ADER).

Vivre avec sa tête ou avec son coeur, par Lucien Auger, un livre de 168 pages, est en vente partout au prix de $6.00.

On peut également se le procurer chez le distributeur exclusif au Canada: L'Agence de distribution populaire inc., 01260 rue Richmond, Pointe-Saint-Charles, H3K 2H2, Québec, (514) 523-1600.

SAUREZ-VOUS RÉUSSIR
LA VENTE DE VOTRE MAISON?
Au Trust Général, on le fait... Mieux.

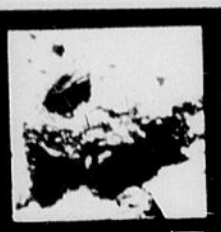

Meilleurs Voeux

POUR UN JOYEUX NOËL
ET UNE ANNÉE
REMPLIE DE PAIX,
D'AMOUR ET DE JOIE.

PARLEZ-EN MAINTENANT
A UN AGENT DU TRUST GENERAL

TRUST GÉNÉRAL
Courtiers
Rimouski, 724-4106

Madeleine Blouin	724-2499
Henri-Paul Côté	739-3494
Doris B. Hins	723-1021
Léopold Ross	736-5598
Lise Vermette	724-2806
J. Antonio Voyer	723-5832

Jean P. Trépanier, directeur Service Prêts Hypothécaires et refinancement

A VOTRE SERVICE 24 HRES PAR JOUR ET 7 JOURS PAR SEMAINE — 724-4106

M. Raynald Morin et son personnel souhaitent à tous leurs clients

Joyeux Noël

Que cette période soit pour vous un temps de réjouissance

CONSTRUCTION MOCO LTEE
ENTREPRENEURS GENERAUX
325, 2ième rue ouest,
Rimouski, P.Q.
G5L 4Y5
723-6249

LE CLUB LIONS VOUS DIT MERCI!

Au cours de l'année 1979 qui s'achève, le Club Lions de Rimouski a fait appel à vous plusieurs fois et à chaque occasion, vous avez répondu au-delà de nos espérances.

— Pour nous avoir permis d'atteindre le nombre de donneurs requis aux cliniques de collecte de sang du printemps et de l'automne 1979, MERCI!
— Pour nous avoir encouragé lors de notre tirage, MERCI!
— Pour avoir si bien répondu le 21 octobre lors du télé-radiothon, MILLE FOIS MERCI! Fort de votre appui, nous ferons tout ce qui est humainement possible pour venir en aide aux plus défavorisés de notre région.

EN ATTENDANT, NOUS SOUHAITONS QUE LA PÉRIODE DES FÊTES PUISSE APPORTER AU MOINS UN PEU DE BONHEUR DANS LE COEUR DE CHACUN.

NOUS REMERCIONS ÉGALEMENT TOUS LES DONATEURS ANONYMES

TOUS LES MEMBRES DU CLUB LIONS DE RIMOUSKI

Par: PAUL LALIBERTE Président

Impressions des Associés Inc.
Ménard & Marsan, Ing.-Conseils
Serge L'Homme, SMGS Consultants
Boulevard Chevrolet Inc.
Masse Auto
Trust Général du Canada
Compagnie Chinic Inc.
Dickner Inc.
Jacob Ltee
Pierre Paul D'Anjou
Restaurant LE Brasier
Restaurant Mon Copain
François Richaud Mercerie
Gaston Martin, architecte
Service Saucier Inc.
Talon Rimouski Inc.
Wilfrid Ouellet & Fils Ltee
Construction JRL Ltee
Berthier Coulombe Enr.
Remy Langevin
Chevaliers, Hugues & Associés
Banque Canadienne Nationale
Mme Jules A. Brillant
Québec-Téléphone
Studio Gardenia Fleuriste
Claude Ouellet Inc.
Jean-Paul Dumais Inc.
Léonard Gagnon Inc.
Claude St-Hilaire
Club de Golf Bic
Pelletier & Lapointe
Banque Canadienne Impériale
Roger Desjardins
Philippe Cliche
Dr. Georges Raymond
Caisse d'Entraide Economique
Caisse d'Etablissement du Bas St-Laurent
Michaud Automobiles
Philips Cable
J.-Yves Asselin
Département Education Physique, école Paul-Hubert
Club Dauphins de Rimouski
Sport Expert
Construction J.B. St-Pierre
Desrosiers & Alarie
Disco Bar Le Contact
Marie Antoinette
Restaurant McDonald
Blondin Lagace
Rolande Fleuriste
Centre Musical de Rimouski
Hermel Lebel
Matériaux B.G.B.
Henri Beaulieu
Restaurant Charolais
La Bonne Pendule
Elegance
Salon de la Fourrure
Salon des Fleurs
Magasin Santerre
Salon Erika
Salon au Blaireau
Eden
Lionel Lévesque
Marielle Lepage
Jacque Mercier
Paul-Ernest Lévesque
Roland Fournier
Hildebrand Gagnon
J.-Yves Richard
Carmel Gagnon
Auberge des Gouverneurs
Mercerie Charles-Omer Bérubé
Lamontagne Auto
Ouellet Auto Ltee
Le Rimouskois
Service Bernard Saucier Inc.
Service R. Duchesne Enr.
Service Marc A. Guerette
Service Aigle d'Or
Service Irving
Service Shell St-Pie X
Service Shell Rioux
Service Carol Roy Irvinn
Service C[illegible]de Du[illegible]
Garage Ludger Turcotte
Atelier Debosselage St-Paul
Gaz Bar Marie Antoinette
Marcelle et Jean Perron
Rabon Ronaldo, Rabon Gilles et Bellavance Louis, Notaires
Gagnon Roland et Belanger Jacques, Notaires
Dube Georges Henri et Girard Jean, Notaires
Caisse Populaire St-Robert
Caisse Populaire St-Robert (Plaza Arthur Buies)
Caisse Populaire Ste-Odile
Caisse Populaire St-Yves
Caisse Populaire St-Yves (Pleau-Père)
Caisse Populaire Rimouski (Evêché, Coopix, Pie X, Cégep)
Syndicat des Producteurs de Bois du Bas St-Laurent
U.P.A.
M. Westley Hogg
Magasin Coopix (Boul René Lepage et Boul. Arthur Buies)
Dépanneur Coopix
Leroux, Roy, Bergeron, Gariépy
Jean Paul Rioux
Jacques Gagne
Jean-Baptiste Lavoie
Louis Marie Lavoie
Richard Dionne
Eric et Bruno Pelletier
Marie Eve Gamache
Margot Beaulieu
Anfre Chouinard
Epicerie Lavoie
Festival Bon Vieux Temps
Service Bruleurs
Doris Chouinard
Geraldine Bernier
Nicole Dumont
Jean Gallant
Francis Cloutier
Racquetball Rimouski
Construction Moco
M. et Mme Yves Fillion
Line Bernatchez
Marie-France Tremblay
Pierre Chasse
Bernard Jalbert
Salon Le Baron
Salon Romeo et Juliette
Mme Adrien St-Laurent
Francine Dionne
J. Renée St-Pierre
Mme J.-Baptiste Belanger
M. et Mme J.-Baptiste Lavoie
Mme Jules Philippe
Maurice Vignola
M. et Mme Alphonse Rousseau
M. et Mme Serge Rousseau
Revêtement Bon Goût
Brigitte Boucher
Augustin Boucher

Centre de la Chaussure Inc.
M. Léonard Theriault
Club de Golf Les Saules
Les Navigateurs J.E.L. Ltee
Jos Hupé & Fils Inc.
Le Pentagone Inc.
Coiffure 2000
M. Jean-Yves Dube
M. Jean-Marc Bouchard
M. Gilles Bourbonnais
M. Jean Desrosiers
Place St-Laurent
CO-OP Bonne Entente
La toque Blanche
Rimouski Sportif
Roger Thibault
Bissonnette & Freres
Clinique Vétérinaire St-Pierre
EBEO
Léonard Gagnon Inc.
Marcel Beaulieu
Le Rallye
Electriciens Pelletier
La Cave de Beauté Enr.
Equipement St-Paul
Marcel Duchesne Inc.
Samson & Bélair
Banque de Montréal
Service d'Informatique et Consultation Rimouski
Desrosiers et Lepage
Chaussures Diane
Banque Royale du Canada
Galerie D'Art Rimouski Inc.
Les Chaussures Panda Inc.
Rimouski
Cassethèque
Trust Royal
Raymond Paradis
Canadian Tyre
Boutique Hermance Inc.
Plomberie Jean-Claude Desrosiers
Bijouterie Langis du Carrefour
Gilbert Pouliot
J.R. Musique
Boutiques Joie d'Vivre Enr.
Restaurant La Bourrasque
Le Boule de Laine
Robert Sénéchal
Atlantique
Caisse Populaire de Nazareth
Boileau Luminaire
J. & P. Malenfant Inc.
Epicerie J. Malenfant Ltée
Service Shell Sacré-Coeur
Hôtel St-Louis
La Baie
Carrefour Rimouski
Caussure Bata
Clinique d'Optométrie de Rimouski
Rimouski Transport Ltée
Les Enchre Charrier Ltée
Transport Thèberge Ltée
Plourde & Lévesque Inc.
Matériaux de Construction de Rimouski Inc.
Bureau de Crédit de Rimouski
L'Association des Employés de Bureau de Rimouski Transport Ltée
Bertin & Fils Enr.
La Compagnie Distributrice du St-Laurent Ltée
Bellavance Inc.
Donald Boucher
Commercial Equipement
Oxygène Rioux
Excavation Gilbert Gagné
Construction JPR Inc.
Electro Ltée
Rimouski Ready Mix Inc.
la Grande Place Rimouski Inc.
Dr Gilles Theriault
J.L. Demers Ltée
Société Générale d'Administration
Discothèque Le 135
Ateliers de Soudure Ltée
Banque Canadienne Nationale et Banque Provinciale
Station Gulf Jean Desrosiers Inc.
Pharm'Escomptes Jean Coutu
Roland Pigeon Inc.
Soucy Auto Inc.
Métronomie Ltée
Berthier Coulombe Enr.
L.R. D'Anjou
Epicerie Michaud Enr.
Sometal Atlantic Ltée
Département du Parc Inc.
Equipement St-Paul Rimouski Ltée
Manoir Normandie Inc.
Restaurant Bar Ti-Cousin Inc.
Parc Le Nomade Enr.
Service D. Rousseau Enr.
Ziebart Anti-Rouille Auto Camions Inc.
Armoires de Cuisine Décorene Inc.
Romuald Turgeon & Fils Inc.
Lavoie & Boucher Inc.
Denis Cassista
Taxi 3344
Paul Sirois
Restaurant St-Barnabé
Carole et Daniel Slater
Francine Beauchesne
Guy Levasseur
Super Marche Chez Paul & Fils
Denis Vaillancourt
Jean et France Theriault
Richard Carre
Marie-Rose Beaulieu
Jean-Pierre Ramsay
Damien Tremblay
Leopold Tremblay
Depanneur Sheil Enr.
Marc et Alain Fiola
P.-Emile Gosselin
Renald et Monique Caissy
Gerald Brideau
Pit Poirier Ti-Pit O'Keefe
Alain Pelletier
Boutique Le Poelon
Oscar Landry
Yves Landry
Florentin Proulx
Ludger Ouellet
Carol Lemieux
Salon Marie
Mme Gérard Proulx
Brigitte Ouellet
Rita Otis
Elianne Landry
Daniel Doucet
Loisirs Inc. du Bic
Marc-André Proulx
Yves Nadeau
Mme Marguerite Verreault
Louise Fournier
Cécile Lavoie
Louise Theriault
Gabriel Rioux (Mme)
Lucien Robitaille
Serge Gentil
Mme Paule Plourde
George Belley
Publicité Amco succ. Québec
Paulette Charest
Luc Gauthier
Bernard Gauthier
Rosaire Gauthier
Steeve Turcotte
Marcel Raymond
Boutique Ensemblier
Albertine Brisson
Martin Berube
Martin St-Jean Ltée
Mme Emilien Vallée
Albert Perron
Garage P.R. Gendron Inc.
Roger Doucet
Jean-Baptiste Jean
Service Antonio Gagne
Mathaly Richard
Yan Richard
Diane Richard
Berthe Pineault
Jean-Hugues Raymond
Famille Willy Carreau
M. et Mme Rose Caron
K. St-Laurent
Winselas Lebel
Revetement Gilles Albert
Denis Vaillancourt
Donald Gendron
Sylvie St-Pierre
G. Fournier
Stephane Desrosiers
Eustache Canuel
Lili Gauthier
Gino Gauthier
Garage Pavillon GD
Maillou, Pelletier, Levesque
Maurice Vignola
Réfrigération G.R.L. Rimouski
André Caron
Pieces d'auto Rimouski Inc.
Mme Bernadette Theberge
Annie St-Jacques
Roger Jodoin
Roland et Anne-Marie Gosselin
Eric St-Pierre
M. Guy Mageau
M. et Mme Léas Ruest
Stéphane Berube
Bertrand Langlois
Marie-Anne Legage
Charles Garneau
Hélène Marquis
Lisette Lavoie
Mme Omer Lavoie
André Plourde
Boutique Phildar Rimouski Enr.
M. Fernand Roy
Bertrand Amyot
Famille Adéodat Lepage
Monde de Gaspé
Josette Doucet
Gaetan Amiot
Roland St-Onge
M. et Mme André Truchon
Famille Honorius Fournier
Robert Ross
Tabagie Machin-Truc

Centre Sportif & Forestier Inc.
Viterie Georges Pineault Inc.
Automobiles Cloutier & Lévesque Inc.
Automobiles R.P. Inc.
Felix Huard Inc.
Masse Pontiac Buick Inc.
Service Rodech Inc.
Caravane Nord-Sud Inc.
Dépanneur Plaza Arthur Buies
Boutique Autour du Feu Inc.
La Pierre du Vieux Québec Inc.
Décoration Lyse Enr.
Garage Jacques D'Anjou Inc.
Yron Desjardins
Dixie Lee de Rimouski Inc.
Tapis Métropolitain
Weldstan Létourneau
Jean-Paul St-Laurent
Aro Auto Rimouski Inc.
Jos Beaulieu & Fils Inc.
Michaud Automobiles Inc.
Volre Choix Transport Inc.
Motel Rimouski Inc.
Lionel Lavoie
Jean-Udes Lepage Excavation Inc.
Banville & Coulombe Inc.
Rimouski Scies à Chaîne Ltée
Epicerie Paul Roberge Inc.
Mariette Michaud
Le Personnel de la Banque Provinciale
Medaillon Ford Ltée
Meubles Florent st-Pierre
Motel St-Laurent Inc.
Maurice Dechamplain Inc.
Roger St-Pierre & Fils Inc.
Boutique du Tissu de Rimouski Inc.
Le personnel du bureau de Maurice Dechamplain Inc.
Lorenzo Desjardins
Le personnel de la Banque Provinciale (415 Boul. Jessop)
Richard Rioux
Wellie Perreault
Raymond Francoeur
Charles Pilote
Raymonde Bérubé
Marc Vaillancourt
Yvonne Vignola
Mado Boutet
Eric St-Laurent
J.-Maurice Bérubé
Marie-Ange Dionne
Benoit Labonté
Jean Brisson
Denis Beaumont
Lucien Audet
René et Marie Lévesque
Mme Gilles Morneau
Nettoyeur St-Robert
Les employés Vichy
Ghislain Beaulieu
Claude et Anne-Marie Levesque
Boulangerie A Gagnon
Cave de Beauté
Administrateurs du Festival d'Automne
Employés Fredelle
Florent Proulx
Employés Monde du Jouets
Lizette Leclerc
Asselin Ouillard
Annette St-Laurent
Michel Couture
Michelle Bellavance
Lucille Lavallée
Gilles et Léopold Morneau
Jean-Paul Guay
Denis Beaulieu
Eric Dechamplain
Jacques Thériault
Brasserie Ti Québec
Brasserie L'Etrier
Brasserie Bock-d'Or
M. et Mme Lionel Lévesque
Guy Huard
Josée Roy
M. et Mme Renaud Dupont
Jean-Paul Boucher
Norman Reader
Patrick, Yves et Richard ST—Pierre
Kerval Isabelle
Natalie Dubé
Eric Roussel
Marc Lavoie
Roger Doucet
Alain Tremblay
Francis Morin
Famille Raymond Morissette
M. et Mme Léopold Rioux
Ovila Dionne
Roger et Georgettes Desjardins
Réginald Pigeon
Lionel Dumont
Denis Proulx
Adrien Roussel
Mme Rosaire Beaupré
Mme Charles Desrosiers
Techniques Policières du Cégep de Rimouski
Michel Pilote et Carol St-Pierre
Gaston Lévesque
Brigitte Lord
Renouement Conjugal
Gerald Leblond
Quincaillerie de la Grande Place
Gerald Leblond Ltee
Serge Bérube
Roland Gedeon
Gaston Drolet
Sylvain Lepage
Yves Marsan
Imprimerie du Golfe
Diane Drolet
Egide Jean
Sylvie Lavoie
Restaurant Cavanet
Kalinder Distinction
Jacques Halle
Jocelyn Teed
Antonio Rioux
Omer Marquis
Vulcanisation Marquis Ltée
Mona Soucy
Les Chevrons du Bas St-Laurent
Serigraphie De Ross
Yolande Chenard
Rue Notre-Dame Est
Quebec-Téléphone
Maurice Dambroise
Stéphane Guillot
Brigitte Pelletier Marois
Zénon Michaud
Mme Calasy
Richard Beaulieu
Revetement du Bon Goût
Pierre-Paul Méthot
Palais des Quilles
Mme Rodolphe Tremblay
Joseph Michaud
Rodolphe et Rolande St-Laurent
Leonard Levesque
Denis Perreault
M. Réal Morency
Yves Rousseau
L'Atelier La Marguerite
Brigitte et Gilles Caron
Jones Transmission Inc.
Lise Vignola
Cadets de l'Air
Les Structures G.B. Ltee
Charles Levesque
André Gagne et Pauline Thibault
Mme Gisèle Thibeault
Famille Jean-Louis Doucet
Thomas Gagnon
Sylvie Corriveau
Gilles Labbé
M. et Mme Eugène Caron
Martin et Louise Gagne
Emp. Bibliothque Municipale
Francis Lepage
Georges Brillant
M. et Mme Fernand Pineault
Centre du Pneus B.G.L.
Claude Couture
Noël Bouchard
Gustave Caron
Stéphane Arsenault
Willie Ouellet
Mme Beatrice Tremblay
Yolande Tremblay
Sebastien Bouchard
Aline Gagnon
Deaudonin Berube
Laurent Dumais
Famille Adéodat Pelletier
Luc Leclerc
Jean-Marc Lavoie
Les Assurances Leopold Leclerc
Gerald et Aline Boucher
Johanne et Martin Truchon
Co. Saillant Inc.
Johanne Roux
Jean-Marie Flowers
Clément Pouliot
Mme Maria Bérube
Lucien Lepage
Bertrand Morrissette
Rene Therrien
Famille Agathe Landry
Mme Fournier et famille
Jean-Noel Gagne
Joseph Boucher
Carol Bérube
Réjean St-Germain
Depanneur Rimouski Enr.
Jean-Marie Poirier
Lire Arbour
Guy Beaulieu
Gagnon et Laliberte Avocats
Paul Bellavance
Carmen et Bruno Desjardins
Pauline Beaudry
Transport Gaston Lavoie
Nancy et Eric Sirois
Les employes de la Villa de l'Essor
Noël Heppell
Charles
Charles Martin
Mme Hélène et Johanne Côté

Epicerie Blanchette
Pierrette Senterre
Gino Gauthier
Lili Gauthier
Dr Jocelyn Landry
Martin Roy
Famille Emilien Roy
Emmanuel Lepage
Lou Duranceau
Association Hockey Mineur
Mme Jeannot Gagne
Victor Bernier
Dany et Julie Côté
Céramique Berger
Court. Edmond Lepage
Auberge St-Germain
Philippe Fortin
Paul Trudel
Fernande Dodier
Serge Amyot
Lucien Albert
Nettoyeur Fourrure Gagnon
Marc Deschênes
Louis Labbé
Jean-Paul Rousseau
Martine Levesque
Jean-Paul Lavoie
Alphonse Caron
Robert Castonguay
Maurice Roy
Jean-Marc Lepage & Fils
Famille Roméo Serreau
Ronald Turcotte
Lionel Donne
Gaston et Denise Coulombe
Antonio Towner
Gervais Filion
Réjean Sirois
Société St-Jean-Baptiste
Louis-Philippe Pineault
Jeannot Lagacé
Cécile Plourde
Employés C.F.L.P.
Employéss C.F.P.
Lyzette Proulx Rioux
Mme Albert Halé
Daniale Berube
Valery Richard
Simone Peiron
Anita Julien
Immeubles GLMC
Mme Antoine Joubert
Laval Parent
Porteur du Soleil
Club Sociale les Estimateurs professionnels
Luc et Eric Bellavance
Garage B.P.
Julie Proulx
José Gauvin
Edith Lamontagne
Tailleur Paul Gendron
Salon Esthétique La Main d'Or
Suzanne et Jean-Guy Lechasseur
Nathalie, votre hôtesse Enr.
Robin Lévesque
Léopold Rios
Mme Gilles Caron
Louise et Nathalie Saindon
Romuald Proulx
Dave Patry
Auto F. Rousseau
Lorraine Tardif
Francis Ouellet
Claude Roy
Ferronnerie Nazareth
Bob Patry
Eric Parent
Sylvie Dupont
Marcel Samson
Jean-Guy Desrosiers
Robert Duchesne
Jacques Godreau
Mlle Marie-Anne Rochefort
Denise Boucher

Georges St-Laurent
Raymond Roy
Mme Wellie Perreault
Foyer du Textile
Mme Bertrand Plourde
Maison 12, CAMPING Lavoie
Guy L'Italien
Aline Voyer
Gaston Proulx
Karine St-Pierre
Mado Diesel Enr.
M. Martin
Clinique Allergie Rimouski
Christian Girard
Pierre Lamontagne
Christian Gagne
M. et Mme Marc Côté
Bibouterie 2001
Laurent Bellavance
Lionel Lauzier
Maryse Caissie
Jacques Albert
Epicerie Gaston Dionne
Claire Roy
Caroline Thériault
Famille Leblanc
Equipe Balle Molle
Excavation G. Lepage
Albert St-Pierre
Patrice Proulx
Groupe rue Lebrun
Line Arbour
Alain et Martin Morissette
René Pouliot
Robert Paturel
Famille Rodrigue Belanger
Digger le chien
Yves Lévesque
David Theriault
Clinique Marie Helene
Marie Josée Pineault
Marc Collin
Groupe de CBSL
Simone St-Laurent
Rita Vaillancourt
Nancy Marman
Paul-Emile St-Pierre
Liliane Plante
Isabelle et Jérôme Morin
Steeve St-Pierre
Sophie Gendreau
Guylaine Fortier
Ange Aimé Vallière
Famille Beaupre
Prof. Patinge Artistique
Eugène Laurier
Roger Berube
Daniel Isabel
Marie-Eve Jalbert
Claude Perron
Roland Ruest
Jean-Noël Lavoie
Bernard Côté
Henri-Paul Pineault
Eve Rioux
Chantal Thibault
Yvrie Ricaud
Jocelyn Belzile
Jean Asselin
Jean-Marie D'Amours
Jeanne Heppel
Thérese Collin
Marie et Gilles Lavoie
Damien Plante
Berthe Truchon
Bijouterie Rimouski
Donald Pouliot
Marie Catherine Soucy
Depanneur Belanger
Personnel Equipement St-Paul
Clement Pouliot
Brigitte Proulx
Famille Marius Berthelot
Bernand et Lyzette & Fils
Carl Parent
Denise L'Efrançois
Léonard Thériault
Marie-Claude Lavoie
Armand Sirois
Service Yvon Lavoie
Pierre Méthier
Bernard Côté
Boutique du Tissus
Catherine Fortier
Maryse Fortier
Roger Beaulieu
Ronald Moreau
Steeve et Eric St-Laurent
Claude Ouellet
Jean-Yves Lavoie
Employés Hôpital St-Joseph
Francis Roy
Jacques Chouinard
Jean-Marie Lepage
William Guy
Gaston Desrosiers
Construction G.H.M. Inc.
La Volière
Dr Gilles St-Pierre
Lucie Dextraze
Francis Proulx
Roger Lavoie
André Guérette
Yves Lefrançois
Philippe Lapointe

Jean-Paul Rioux
Jacques Gagne
Jean-Baptiste Lavoie
Louis-Marie Lavoie
Richard Dionne
Eric et Bruno Pelletier
Marie-Eve Gamache
Margot Beaulieu
Anfre Chouinard
Epicerie Lavoie
Festival Bon Vieux Temps
Service Bruleurs
Doris Chouinard
Geraldine Bernier
Nicole Dumont
Jean Gallant
Francis Cloutier
Racquetball Rimouski
Construction Moco
M. et Mme Yves Fillion
Line Bernatchez
Marie-France Tremblay
Pierre Chasse
Bernard Jalbert
Salon Le Baron
Salon Romeo et Juliette
Mme Adrien St-Laurent
Francine Dionne
J. Renée St-Pierre
Mme J.-Baptiste Belanger
M. et Mme J.-Baptiste Lavoie
Mme Jules Philippe
Maurice Vignola
M. et Mme Alphonse Rousseau
M. et Mme Serge Rousseau
Revêtement Bon Goût
Brigitte Boucher
Augustin Boucher
Gaston Brisson
Huguette Leclerc
Réal Francoeur
Marc Blanchet
Laurentin Donne
Ass. Radio Riveraine
Jacques Fillion
Bernard Parent
Jean-Yves Cayouette
Gervais Morisset

Denis Cassista
Taxi 3344
Paul Sirois
Restaurant St-Barnabé
Carole et Daniel Slater
Francine Beauchesne
Guy Levasseur
Super Marche Chez Paul & Fils
Denis Vaillancourt
Jean et France Theriault
Richard Carre
Marie-Rose Beaulieu
Jean-Pierre Ramsay
Damien Tremblay
Leopold Tremblay
Depanneur Sheil Enr.
Marc et Alain Fiola
P.-Emile Gosselin
Renald et Monique Caissy
Gerald Brideau
Pit Poirier Ti-Pit O'Keefe
Alain Pelletier
Boutique Le Poelon
Oscar Landry
Yves Landry
Florentin Proulx
Ludger Ouellet
Carol Lemieux
Salon Marie
Mme Gérard Proulx
Brigitte Ouellet
Rita Otis
Elianne Landry
Daniel Doucet
Loisirs Inc. du Bic
Marc-André Proulx
Yves Nadeau
Mme Marguerite Verreault
Louise Fournier
Cécile Lavoie
Louise Theriault
Gabriel Rioux (Mme)
Lucien Robitaille
Serge Gentil
Mme Paule Plourde
George Belley
Publicité Amco succ. Québec
Paulette Charest
Luc Gauthier
Bernard Gauthier
Rosaire Gauthier
Steeve Turcotte
Marcel Raymond
Boutique Ensemblier
Albertine Brisson
Martin Berube
Martin St-Jean Ltée
Mme Emilien Vallée
Albert Perron
Garage P.R. Gendron Inc.
Roger Doucet
Jean-Baptiste Jean
Service Antonio Gagne
Mathaly Richard
Yan Richard
Diane Richard
Berthe Pineault
Jean-Hugues Raymond
Famille Willy Carreau
M. et Mme Rose Caron
K. St-Laurent
Winselas Lebel
Revetement Gilles Albert
Denis Vaillancourt
Donald Gendron
Sylvie St-Pierre
G. Fournier
Stephane Desrosiers
Eustache Canuel
Lili Gauthier
Gino Gauthier
Garage Pavillon GD
Maillou, Pelletier, Levesque
Maurice Vignola
Réfrigération G.R.L. Rimouski
André Caron
Pieces d'auto Rimouski Inc.
Mme Bernadette Theberge
Annie St-Jacques
Roger Jodoin
Roland et Anne-Marie Gosselin
Eric St-Pierre
M. Guy Mageau
M. et Mme Léas Ruest
Stéphane Berube
Bertrand Langlois
Marie-Anne Legage
Charles Garneau
Hélène Marquis
Lisette Lavoie
Mme Omer Lavoie
André Plourde
Boutique Phildar Rimouski Enr.
M. Fernand Roy
Bertrand Amyot
Famille Adéodat Lepage
Monde de Gaspé
Josette Doucet
Gaetan Amiot
Roland St-Onge
M. et Mme André Truchon
Famille Honorius Fournier
Robert Ross
Tabagie Machin-Truc

Michel Pilote et Carol St-Pierre
Gaston Levesque
Brigitte Lord
Renouement Conjugal
Gerald Leblond
Quincaillerie de la Grande Place
Gerald Leblond Ltee
Serge Berube
Roland Gedeon
Gaston Drolet
Sylvain Lepage
Yves Marsan
Imprimerie du Golfe
Diane Drolet
Egide Jean
Sylvie Lavoie
Restaurant Cavanet
Kalinder Distinction
Jacques Halle
Jocelyn Teed
Antonio Rioux
Omer Marquis
Vulcanisation Marquis Ltee
Mona Soucy
Les Chevrons du Bas St-Laurent
Serigraphie De Ross
Yolande Chenard
Rue Notre-Dame Est
Quebec-Téléphone
Maurice Dambroise
Stéphane Guillot
Brigitte Pelletier Marois
Zénon Michaud
Mme Calasy
Richard Beaulieu
Revetement du Bon Goût
Pierre-Paul Méthot
Palais des Quilles
Mme Rodolphe Tremblay
Joseph Michaud
Rodolphe et Rolande St-Laurent
Leonard Levesque
Denis Perreault
M. Réal Morency
Yves Rousseau
L'Atelier La Marguerite
Brigitte et Gilles Caron
Jones Transmission Inc.
Lise Vignola
Cadets de l'Air
Les Structures G.B. Ltee
Charles Levesque
André Gagne et Pauline Thibault
Mme Gisèle Thibeault
Famille Jean-Louis Doucet
Thomas Gagnon
Sylvie Corriveau
Gilles Labbé
M. et Mme Eugène Caron
Martin et Louise Gagne
Emp. Bibliothque Municipale
Francis Lepage
Georges Brillant
M. et Mme Fernand Pineault
Centre du Pneus B.G.L.
Claude Couture
Noël Bouchard
Gustave Caron
Stéphane Arsenault
Willie Ouellet
Mme Beatrice Tremblay
Yolande Tremblay
Sebastien Bouchard
Aline Gagnon
Deaudonin Berube
Laurent Dumais
Famille Adéodat Pelletier
Luc Leclerc
Jean-Marc Lavoie
Les Assurances Leopold Leclerc
Gerald et Aline Boucher
Johanne et Martin Truchon
Co. Saillant Inc.
Johanne Roux
Jean-Marie Flowers
Clément Pouliot
Mme Maria Bérube
Lucien Lepage
Bertrand Morrissette
Rene Therrien
Famille Agathe Landry
Mme Fournier et famille
Jean-Noel Gagne
Joseph Boucher
Carol Bérube
Réjean St-Germain
Depanneur Rimouski Enr.
Jean-Marie Poirier
Lire Arbour
Guy Beaulieu
Gagnon et Laliberte Avocats
Paul Bellavance
Carmen et Bruno Desjardins
Pauline Beaudry
Transport Gaston Lavoie
Nancy et Eric Sirois
Les employes de la Villa de l'Essor
Noël Heppell
Charles
Charles Martin
Mme Hélène et Johanne Côté

M. et Mme Jules Blais
Jean-Pierre Gagnon
Jean-Yves Bérubé
Les Produits de Beton Rimouski Inc.
Yvan St-Pierre
Antoinette Proulx et Stephane
Don du Personnel de Detention de Rimouski
M. et Mme Réginald Poirier
Real Labonte
Laurent Sirois
Roland Ouellet
Julie Bujold
Lise Gendreau
Famille Maurice Berube
Association des policiers municipaux
M. et Mme Claude Dion
Richard St-Pierre
Clinique Vetérinaire St-Pierre
Patrick St-Pierre
Ecole Conduite N.D.R.
Ecole de Danse Gérard Richard
Famille Bertrand Gagnon
M. Bertand Parent
Gaston Coiffure
Seraphin Proulx
Suzanne Proulx
Poissonnerie Gagnon
Alain Thibault
Diane Beaulieu
Yves Thibodeau
Ferronnerie Nazareth
Rodrigue Castonguay
Roger Breton
Frank Momeau
Louis-Georges Larouche
Claude Labrecque
Jean-Marie Lavoie
Georges Dionne
Denis Michaud
Boutique Mode Oh Oui
Pierre-Paul Dionne
Jean Fournier
Jean-Louis Desrochers
Bertrand Amyot
Mlle Micheline Caouette
La famille Lavoie
Margot Berube
Sylvain Lauzier
Stan Lauzier
Alain Pelletier
Jean-Paul Vezina
Antonio Parent
Mme Leblanc
Micheline, Beatrice, Françoise, Bertrand, Leopold, Langis Trembay
Rosaire Levasseur
Construction du Golfe Ltee
Gilbert Levesque
Salon de Coiffure Elle & Lui
Cycle Bertin
Mme Medard Beaulieu
Pierre St-Laurent
Mme Jeannette Dube
Jean-Philippe Gosselin
Ghislain Bisson
Salon Unisex
M. Victor Laplante
Sylvain Parent
Serge Castonguay
Georges-H. Gagnon, M.D.
Colette Fournier
Marcel Ouellet
Valere Belzile
Presto Pizzeria
Mme Gabriel Rioux
Mme Marie Marthe Fillion
Raynald et Claire Albert
Guy Noel
Alfred Ross
Catherine Fortier
Ministère du Transport
Tabagie du Roy
Oscar St-Laurent
Monique Leblond
Famille Romeo Levesque
Maryse Dionne
Richard Chasse
Denis Lavoie
Claudette Gendron
Marlene Larrivee
Helene Bannville
Famille Desjardins
Lynda Harvey
Bernard Babin
Annie Malenfant
Mlle Nathalie Dionne
Banque Continentale
Famille François Turcotte
Sylvain Levesque
Eric Malenfant
Danielle Desrosiers
Laurent Vignola
Marcel Levesque
Johanne Boucher
Stephane Deschenes
Nicolas Stebens
Mme Marie-Paule Levesque
Mariette Bellavance
Antonio Dube
M. et Mme Marie Desrosiers

Mme Andree D'Anjou
J.-Paul Bernier
Denis Larrivee
Mme lucille Pare
Wilfrid Dionne
Jean-Marc Lavoie
Mme Gauvin
Maurice Rioux
Maxime Lavallee
Anie L'Italien
Salon de Coiffure Jeanne
Jean-Guy Fournier
Pierre Paradis
Robert Noel
Gérard Fournier
Philippe Berube
M. et Mme Edmond Portugais
Georges Coulombe
Hélène Michaud
Serge Michaud
Jacques Belzile
Appartements Jessop
Tabagie Centrale
Kenny Burgen
Carl Plante
Real Gagne
Monique Gagne
Département des Sciences, Paul-Hubert
Damien Roy
Marcel Deschênes
Cadets Ambulance St-Jean
Irène Gagné
Fernand Bélanger
Annette Plante
Sylvain Ratte
Marius Chénard
Leonard Ouellet
Yves Paquin
Jeanne Chouinard
Fernand Bouchard
Jean-Paul Villeneuve
Mme Maurice Guy
Dominique Albert
Louis-Philippe St-Laurent
Alexis Dugas
Fernande Lepage
Steve St-Laurent
Gilles Tanguay
Tissu Arc en Ciel
Ecole de Danse
M. et Mme Jean-Baptiste Poirier
Guy McKimon
Hubert Dubé
Beneficial
Raymond Thibeault
Eva Proulx
Gilles Proulx
Lucie Lavoie
Garage Gaston Gilliron
Gilles Brisson
Chauffage Cie Texaco
Adedal Enr.
Germain Rousseau
Jean-Marie Ouellet
Marthe Proulx
Ghislaine Larouche
Association des Marchands de Rimouski
Jean-Paul Cauchon
Employes Boite à Vapeur Ross
Boutique Rive Sud
Boutique Eve
Denis Parent
Anciens clients George VI
Fabrique Nazareth
Roger Lavoie
Madeleine Voyer
Jacques Brisson
Lewis Charest
Lucien Senechal
Fernand Vézina
Marcel Gagné
Sylvain Gimond
Pierre Gimond
Pierre Guimond
Personnel Kiosque Loto Québec
Gilles Parent
Benoit Sylvain
Club Richelieu Luceville
Marc Sionas
Jean Yves Mimeault
Raymond Fournier
Emmanuel Coulombe
Lyne Bélanger
Garde de securité Palais
Palais Justice
Rolande Levesque
Mme Marthe Desrosiers
J.-Edmond Pineault
Clermont Pineault
Jacques Brisson
Charles
Serge Harvey
J.-Francois Dubé
Irénée St-Laurent
Dir. Gén. Min. Educ.
Chevaliers de Colomb de Rimouski
Fleurette Allard
Jacques Gauthier
Gisèle Levesque

Muriel et Nelson Bouillon
Pierre Gagne
Mme Pierre Gagne
Rock Boizard
Irene Michaud
Jean Michaud
Mme Luce Turgeon
Camille Levesque
Lise et Robert Thibeault
Joanne Dube
Famille Yvon Maheux
Mme Theophile Roy
Restaurant du Rivage
Donald Deschenes
Salon de Cardin
Rene Dube
Amphiroule Rimouski
Donald Roy
Philippe Michaud
Jacline Morissette
Lucien Duchesnes
Francine Gendron
M. et Mme J-Baptiste Gendron
Mme C. Michaud
Jean-Pierre Ross
Hector O'Neil
Jean-Paul Roy
Armand Lajoie
Michel Castonguay
Nathalie Desrosiers
Aurèle Fournier
Juliette Parent
Maurice Gagnon
Groupe Québec-Téléphone
Cathy Bouillon
Arthur Lizotte
Steven Emond
Carl Emond
J.L. Ordinateur
Brasserie O'Keefe
Marie-Andre Chénard
Maison du Décor
Tissus St-Pie X
René Berube
Gilles Tremblay
Louis Gagné
N. Thibault
R. Lepage
Marcel Gagne
Gaetan Desrosiers
Joseph Perry
Mme Ludger Lemieux
Jean-Paul Villeneuve
Jean-Paul Villeneuve
Marcel Dube
Diane Pineault
Yvon Guillemette
Maurice Alexandre
H. Goulet Inc.
Salon Jeannine
Martin Gagne
Henri Deschênes
Brigitte Boulion
Roland Dube
Pierre Pichette
Alain Marcoux
Manon Gagne
J. Dionne
Mme M. Lévesque
Michel Proulx et Fils
Lizette et Alain Plourde
Restaurant La Bouffe
Edouard Dechamplain
Jean-Paul Banville
Roger Roy
L'aurette Brisson
Pierre Morin
L. Lavoie
Benoit Lepage
Joseph Labrie
Mouse Brauhaus
Marc Caron
Alcide Dube
Groupe des femmes, Val-Neigette
Roland Amyot
Jean Lepage
Chambre Immeuble Bas St-Laurent
Bertrand Rioux
Louise Theberge
Emmanuel Landry
Mario Lavoie
Fibres Enchantes
Stella Plante
M. et Mme Dollard Fillion
Joël Gauthier
Roger Lacombe
Louis-Philippe Pelletier
Annick Deschenes
Eleves de Session, Ecole
Danse Gérard Richard
Nonette Belanger
Danielle Morneau
Camille Belzil
Claude, Jeannine et Hélène Côté
M. et Mme Emmanuel Roy
Pierre Theberge Enr.
France Bélanger
Jacques Lévesque
Hélène Isabel
Yolande Lévesque
Nathalie Bélanger
Mousk Brau Haus

Chantale Rioux
Pierre Daemen
Jacques Levesque
Julie Proulx
Groupe de Chandler
Rene Lepage
Mme Raoul Fillion
Gilles Demeaux
Diane Pelletier
Pierre-Paul D'Anjou
Mme Simone Rioux
Jocelyne Vignola
M. et Mme Gérard St-Laurent
André

Radio-Canada en Gaspésie pour bientôt...

Le Conseil populaire des Communications de l'Est du Québec inc. a mis de l'avant, une double proposition en ce qui a trait au dossier de la situation de Radio-Canada en Gaspésie et à l'arrivée du deuxième service de télévision francophone, le réseau TVA.

D'une part, le Conseil demandera au Conseil de la Radiodiffusion et des Télécommunications canadiennes.

1) Que les Gaspésiens aient accès à la programmation de Radio-Canada dès 1980.

2) Que la Société Radio-Canada desserve adéquatement le territoire Gaspésien en installant deux sous-stations, une à l'extrémité de la Péninsule et une dans la Baie des Chaleurs pour la réalisation d'émissions d'information, d'affaires publiques, socio-culturelles etc. .

D'autre part, l'organisme régional exigera que la nouvelle station de TVA en gasépsie consacre au moins les deux tiers de sa production locale à des sujets d'origine gaspésienne et que le réseau TVA accorde des conditions d'affiliation préférentielles pour la station TVA Gaspésie compte tenu du faible marché commercial de cette région (interfinancement).

Voici le contenu intégral de la proposition mis de l'avant par le Conseil populaire des Communications.

ATTENDU les intentions proclamées de la Société radio-Canada d'acheter les installations de production et de diffusion de CHAU-TV et de revendre dans une deuxième temps les installations de production à une station privée.

ATTENDU les intentions proclamés de CHAU-TV, de ne pas demander la double affiliation, Radio-Canada et TVA.

CONSIDERANT QUE les Gaspésiens ont droit aux deux services de télévision francophone, Radio-Canada et TVA.

CONSIDERANT QUE LE CRTC a annoncé le 5 juin 1979 lors des audiences publiques à Capmbellton l'importance du premier service intégral de Radio-Canada en provenance de Matane pour la Péninsule Gaspésienne.

CONSIDERANT QUE la station de base de Radio-Canada Matane de par sa situation géographique ne peut desservir adéquatement l'ensemble du territoire gaspésien.

CONSIDERANT QUE les Gaspésiens ont droit à une programmation quantitative et qualitative originant de la Gaspésie.

CONSIDERANT QUE nous, les Gaspésiens, avons été assez patients et que le CRTC l'a comformé.

"Le Conseil estime que toutes les conditions sont maintenant réunies en vue de permettre un déblocage de la situation et qu'en raison des longs délais et de la patiente extrême manifestée par la population, il incombe à la SociétéRadio-Canada et aux radio-diffuseurs privés de tout mettre en oeuvre pour offrir à cette région des services si longtemps 1979, p. 9* paragraphe 3).

Sur une proposition dûment appuyée, il est unanimement résolu d'adopter la proposition suivante.

Premier service de télévision [*]

Que les Gaspésiens aient accès à la programmation intégrale de Radio-Canada dès 1980.

Que la Société Radio-Canada desserve adéquatement le territoire gaspésien en installant deux sous-stations (**) une à l'extrémité de la Péninsule et une dans la Baie des Chaleurs pour la réalisation d'émissions d'information, d'affaires publiques, socio-culturelles etc. .

Deuxième service de télévision

Que la station de TVA Gaspésie consacre au moins les deux-tiers de sa production locale à des sujets d'origine gaspésienne.

Que le CRTC exige du réseau TVA des conditions d'affiliation préférentielles pour la station TVA Gaspésie compte tenu du faible marché commercial de cette région (interfinancement (***)).

* Cette proposition implique pour la Société Radio-Canada l'abandon de la solliciation publicitaire active.

** Il faut comprendre par l'expression sous-station, l'aménagement d'équipements de production de type léger.

*** Interfinancement, cette notion pourrait être définie de la façon suivante: les profits enregistrés par les radio-diffuseurs dans les marchés "riches" (Montréal-Québec) devraient en partie servir à financer l'extension du réseau TVA Exemples: des conditions d'achat privilégiées pour la programmation réseau, conditions préférentielles pour l'acheminement des productions du réseau TVA. (cf Le Québec et la radio-télévision, éléments d'une politique, Louis O'Neill, Ministre des Communications, 29 avril, 1977).

L'élaboration de cette proposition a été précédée de deux rencontres l'une avec M. Jean-Jules Trudeau, directeur de la planification au service francophone de Radio-Canada, 'autre avec des organismes gaspésiens, Diffusion Gaspésie et le groupe d'implantation pour une radio communautaire dans la Baie-des-Chaleurs. . . .ainsi que des usagers. Ces organismes ont donné leur accord de principe à ces propositions.

Rappelons que le Conseil populaire des Communications de l'Est du Québec lors de son assemblée générale en mai 1979 avait mis de l'avant le dossier de Radio-Canada en Gaspésie.

D'ici l'audience du CRTC sur le sujet, le Conseil populaire entreprendra une très large campagne d'appui auprès des organismes et groupes de pression de la Gaspésie.

NOS MEILLEURS VOEUX DE BONHEUR

À L'OCCASION

DE NOËL ET DU NOUVEL AN

DE LA PART DE LA DIRECTION ET DU PERSONNEL

Gabriel Thibeault, C.L.U., représentant
Jacinthe D'Astous, secrétaire
Rose-Aimée Jean, secrétaire
Denise Martin, représentant
Mario Roy, A.V.A., représentant
Gérard Côté, C.L.U., représentant
Jacques Létourneau, représentant
Germain Boismenu, ajusteur

LES COOPÉRANTS
ASSURANCE-VIE
ASSURANCE GÉNÉRALE

284, POTVIN, RIMOUSKI — 723-6408

JOYEUX NOËL

À NOTRE DISTINGUÉE CLIENTÈLE

PAIX, BONHEUR ET PROSPÉRITÉ

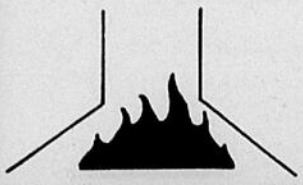

724-6438

BOUTIQUE
Autour du feu inc
167, ST-GERMAIN EST, RIMOUSKI

L'HOMME AU CAMION VERT, LE PERSONNEL ET LA DIRECTION DE

castel

RIMOUSKI

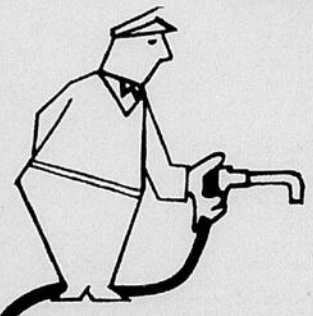

VOUS SOUHAITENT À TOUS DE

Joyeuses Fêtes

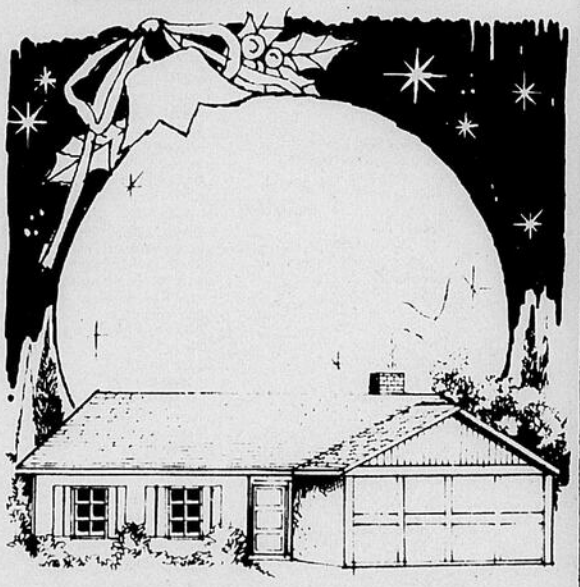

ET PROFITENT DE L'OCCASION POUR

REMERCIER CHALEUREUSEMENT

SA DISTINGUÉE CLIENTÈLE

TOUJOURS PRÊT À VOUS SERVIR:
11 RUE LEBRUN, RIMOUSKI-EST — 723-5815
MONT-JOLI — 775-4633

Joyeux Noël

A l'occasion des Fêtes, les marchands d'automobiles de Rimouski vous souhaitent leurs meilleurs voeux de

Noël
et du
Nouvel An

Merci de votre encouragement.

AUTOMOBILES CLOUTIER ET LÉVESQUES INC.
AUTO F. ROUSSEAU INC.
BOULEVARD CHEVROLET INC.
ÉQUIPEMENTS ST-PAUL (RIMOUSKI) LTÉE
LAMONTAGNE AUTO LTÉE
LAVOIE & BOUCHER INC.
LE BARON TOYOTA-VOLVO INC.
MARIUS AMIOT INC.
MÉDAILLON FORD LTÉE
MICHAUD AUTOMOBILES INC.
OUELLET AUTOMOBILE INC.
PAVILLON G.D. INC.
SOUCY AUTOMOBILES INC.

Les marchands d'automobiles de Rimouski Enr.

N'oubliez pas de retenir nos dates de fermeture.

AVIS

Nos établissements seront fermés

LUN. 24 DÉC.	MAR. 25 DÉC.	MER. 26 DÉC.
	AINSI QUE	
LUN. 31 DÉC.	MAR. 1 JAN.	MER. 2 JAN.

L'arbre de Noël

Le traditionnel sapin vert avec ses décorations et ses lumières est un symbole de festivités, de chaleur, de joie et de gaieté pour la plupart des gens. Ces arbres sont décorés à peu près de la même manière qu'ils l'étaient au dix-huitième siècle quoique de nos jours, les ampoules électriques ont remplacé les chandelles charmantes mais dangereuses pour le feu. Noël est une fête religieuse, une fête de famille, un temps de réjouissances. Pour toutes ces raisons, ne permettez pas à la négligence d'assombrir une si joyeuse période. Soyez prudents!

Le sapin que vous choisirez pour votre intérieur devra être vert et ses aiguilles ne se casseront pas, lorsqu'on les pliera des doigts. En effet, lorsque les aiguilles commencent à se casser et se détacher, c'est que l'arbre est en train de sécher et peut représenter un danger pour le feu. Lorsque vous aurez trouvé l'arbre qu'il vous faut, recoupez-en le pied en diagonale et fixez-en la base solidement. Surtout, n'oubliez pas de vérifier régulièrement le niveau d'eau destiné à préserver la fraîcheur de l'arbre. Finalement, évitez de le placer près d'une source de chaleur ou dans un endroit où ils obstruerait une porte de sortie.

Viendra ensuite le choix des éclairages. Il est important de s'assurer qu'ils portent le sigle CSA, de l'Association Canadienne des Normes. Les ampoules ne doivent pas toucher aux aiguilles de l'arbre et leur nombre ne doit pas contribuer à surcharger vos circuits électriques. Quant aux autres décorations, prenez le soin de les choisir en fonction de leur bas taux d'inflammabilité. Si vous devez vous absenter, même pour une courte durée, n'oubliez pas d'éteindre les lumières de l'arbre.

Pour ce qui est des éclairages destinés à l'extérieur, vérifiez soigneusement l'état de vos fils électriques avant de les suspendre et enlevez-les dès que la période des fêtes est terminée. Il ne suffit pas d'enlever les ampoules seulement et laisser les fils en permanence à l'extérieur. Leur durabilié en sera grandement amoindrie par la rouille qui ne tardera pas à s'y attaquer.

Ce sont là, beaucoup de petits détails mais qui trop souvent sont la source de grandes tragédies. En cette période de réjouissance en famille, redoublez de prudence et puisse ce Noël vous apporter santé et bonheur que vous adressent les employés du Ministère de la Consommation et Corporation Canada: 140 ouest St-Germain, suite 205, Rimouski, Qué. G5L 4B5. Tel: 724-6813.

Un message important à tous les détenteurs d'Obligations d'Epargne du Canada des 11 émissions antérieures non échues. Le taux de rendement de toutes ces émissions a été haussé à 12 pour cent pour chacune des années suivantes jusqu'à leur échéance respective. Quant aux émissions datées d'avant 1977, les bonis payables à l'échéance seront augmentés en fonction de cette majoration. Pour les deux autres émissions, l'accroissement du taux de rendement sera payé sous forme d'intérêt annuel sur les obligations à Intérêt Régulier ou à l'échéance ou l'engraissement pour celles à Intérêt Composé.

En cette fin d'année et au seuil du Nouvel An, nous éprouvons des sentiments de satisfaction et de reconnaissance envers notre vaste clientèle. Au cours de 1979, nous avons eu le plaisir d'inaugurer une sixième boutique. Elle est située aux Galeries G.P. à Rimouski. Partout, à Rimouski, Matane et Amqui, nous avons apprécié votre clientèle soutenue et constante. A vous tous et à tous les membres de votre famille, nous souhaitons bonheur, santé et paix!

boutique la boule de laine inc.

- CARREFOUR RIMOUSKI
- GALERIES G.P.
- 536 BOUL. ST-GERMAIN OUEST
- PLACE ST-LAURENT, RIMOUSKI
- GALERIES DU VIEUX PORT, MATANE
- PLACE SYBREL, AMQUI

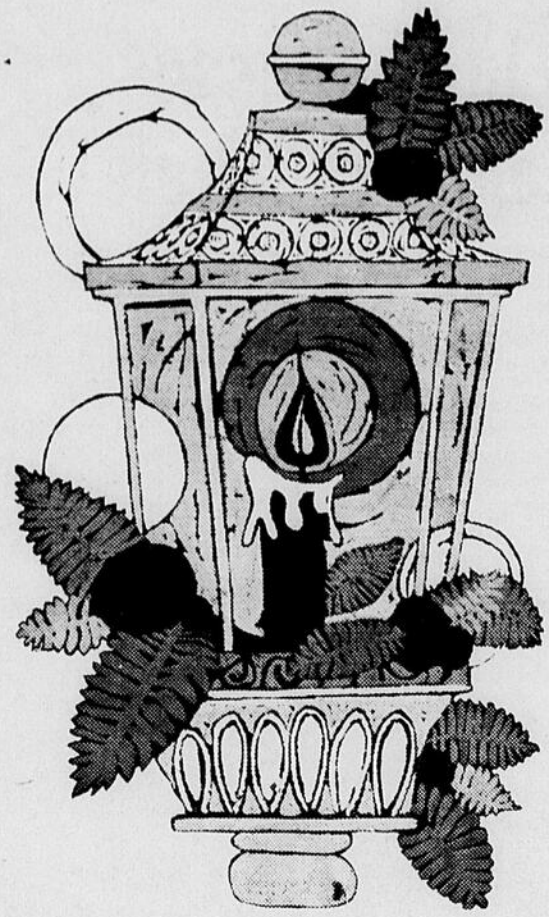

RECEVEZ NOS MEILLEURS VOEUX

à l'occasion de

NOËL

et du

NOUVEL AN

Que la Nouvelle Année vous soit la promesse de jours de bonheur, de paix et de santé.

LA DIRECTION ET LE PERSONNEL DE LA

GailuRon

Boulangerie A.A. Therriault

& FILS LTEE

9 St-Jean-Baptiste ouest - Rimouski - 724-4151

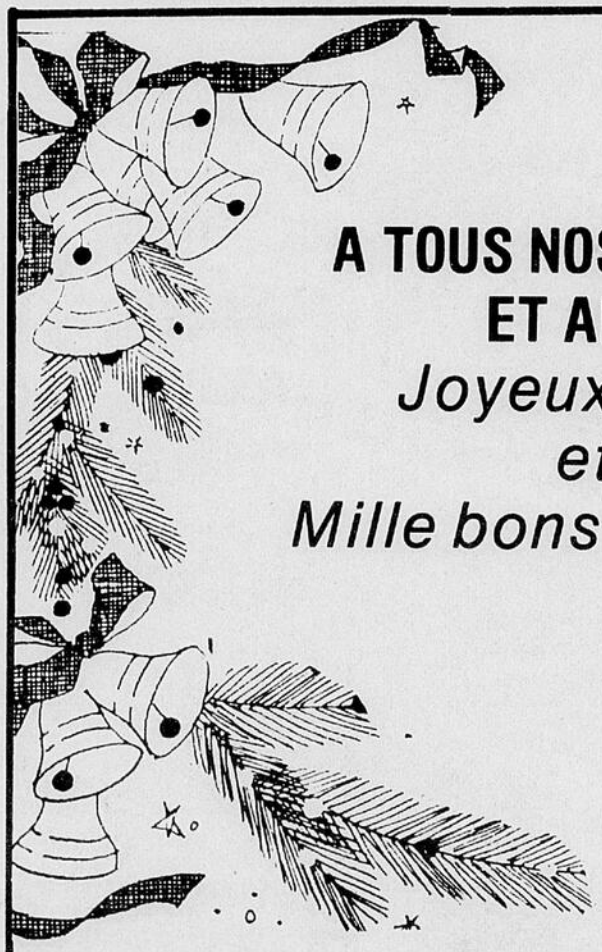

A TOUS NOS CLIENTS ET AMIS

Joyeux Noël et Mille bons souhaits pour la Nouvelle Année!

LA DIRECTION ET LE PERSONNEL DE

construction j. b. st-pierre inc.

c p 998 · 105 boul ste anne · rimouski · québec · G5L 7E1

418 / 723 2031

SPECIALITES: MAÇONNERIE, ENDUITS, TUILES ACOUSTIQUES, CLOISONS SECHES, JET DE SABLE, ISOLATION RIGIDE

Les modifications à la Loi sur la sécurité de la vieillesse reçoivent la sanction royale

Les modifications à la Loi sur la sécurité de la vieillesse proposées par le ministre de la Santé nationale et du Bien-être social, l'honorable David Crombie, ont reçu la sanction royale jeudi le 29 novembre 1979.

Les mesures touchent particulièrement les bénéficiaires de l'Allocation au conjoint, advenant le décès du conjoint pensionné, de même que les bénéficiaires de la pension de la Sécurité de la vieillesse qui sont condamnés à une peine d'emprisonnement.

La modification apportée au programme de l'Allocation au conjoint abolit la disposition qui mettait fin au versement des prestations, six mois après le décès du conjoint pensionné Dorénavant, les bénéficiaires pourront continuer de recevoir leur prestation jusqu'à ce qu'ils atteignent l'âge de 65 ans et aient droit à la pension de la Sécurité de la vieillesse, ou jusqu'à ce qu'ils se remarient ou décèdent, à condition qu'ils rencontrent les conditions de revenu nécessaires.

Cette modification rétablit également le paiement de l'Allocation aux bénéficiaires qui ont perdu le droit à cette prestation à la suite du décès de leur conjoint, et qui autrement y seraient encore admissibles. Le rétablissement prend effet dès novembre 1979, et le montant de la prestation sera calculé en tenant compte des revenus personnels du bénéficiaire. Toute personne qui croit être admissible au rétablissement des prestations doit communiquer avec le bureau de la sécurité du revenu le plus près.

La seconde modification à la Loi abroge la disposition prévoyant la suspension des prestations de la Sécurité de la vieillesse dans le cas des pensionnés condamnés à une peine d'emprisonnement de plus de 90 jours. Cette même disposition entrainait également la suspension de l'Allocation versée au conjoint du pensionné incarcéré. Grâce à cette modification, les pensionnés incarcérés jouissent du rétablissement de leur prestation et continuent de toucher la pension de sécurité de la vieillesse pour la durée de leur peine, alors que leur conjoint continue de toucher l'allocation.

Les deux mesures, qui profiteront à plus de 5200 personnes au cours de l'année financière 1980-81, coûteront près de 10 millions de dollars.

Unicef Canada

les potagers familiaux jouent un rôle très important dans l'agriculture. Les familles rurales des pays en voie de développement vivent du produit de leur terre et ont besoin de semences. La vente des cartes de l'UNICEF permet de leur fournir ces semences, de créer des garderies, des écoles et des potagers communautaires. La production locale de légumes supprime le coût élevé du transport et des produits importés.

Les nations en voie de développement ont besoin de votre aide pour mieux s'aider elles-mêmes. Or, les carte de l'UNICEF contribuent à cette croissance économique et agricole.

Joyeux Noël à tous!

MEILLEURS VOEUX
A TOUS NOS CLIENTS

Ainsi qu'à toute la population du territoire que nous desservons.
Bonheur, Santé et Prospérité.
Puisse l'esprit des fêtes pénétrer dans chacun de vos foyers.

Joyeux Noël
Bonne et Heureuse Année!

LA DIRECTION
ET
LE PERSONNEL DE

CLAUDE DUBE
ESSO SERVICE
100 AVE ST-LOUIS — RIMOUSKI
Tél. : 723-1060

JOYEUX NOËL ET BONNE ANNÉE!
À LA POPULATION DE RIMOUSKI ET DU TÉMISCOUATA

PARTI LIBÉRAL DU CANADA
COMTÉ DE RIMOUSKI

Des fêtes joyeuses pour tous et une année 1980 superbe!

Merci de votre encouragement en 1979 et revenez-nous en 1980

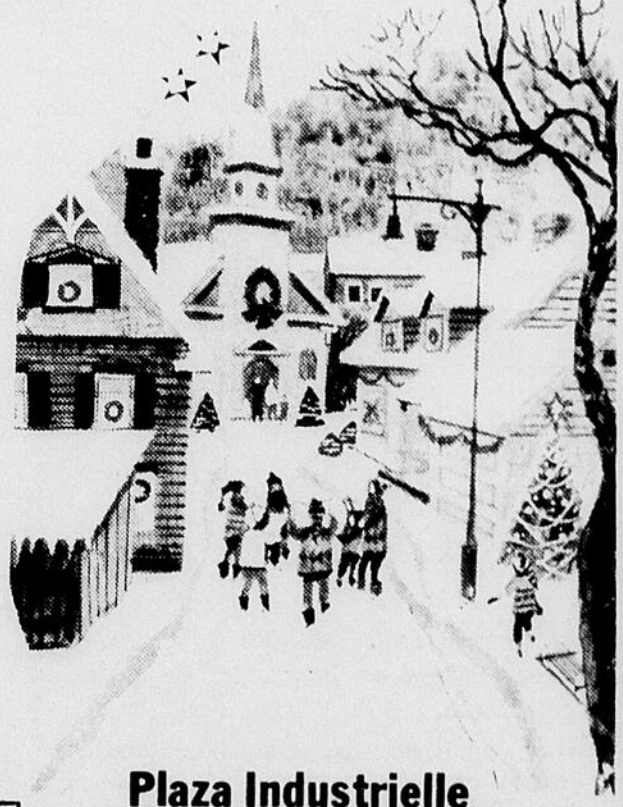

Plaza Industrielle
2e rue est, Rimouski
723-6878

vitrerie du bas du fleuve Inc.

Prix des aliments: en contexte

Les consommateurs canadiens savent bien que le prix de tous les aliments s'accroît continuellement. Mais comment ces coûts augmentent-ils comparativement au taux général de l'inflation et aux prix internationaux des aliments? De quelle façon ces hausses affectent-elles notre niveau de vie? Voilà ce que nous essayerons d'expliquer ici.

Bien que les prix des aliments aient connu une montée considérable au cours de cette décennie, leur progression n'a pas été aussi rapide que celle du revenu moyen des Canadiens.

De 1970 au milieu de l'année 1979, les prix des aliments se sont accrus de 133%. Durant la même période, le revenu moyen dans l'industrie manufacturière augmentait de 142% et le revenu disponible moyen par habitant de 180%.

Cependant, au cours des années 1970, les prix des aliments canadiens ont connu une évolution plus lente que ceux d'un grand nombre de pays. De plus, durant les quatre dernières années, notre niveau de vie a été supérieur à plusieurs nations développées comme la Suède, la France, l'Australie et le Royaume-Uni.

La faiblesse de notre dollar par rapport à la devise américaine a provoqué le relèvement du prix de nos aliments dont près de la moitié est importée des Etats-Unis.

Les pays dont le taux d'inflation du prix des aliments est inférieur à celui du Canada comptent parmi ceux dont la monnaie a été revalorisée au cours des dernières années, notamment le Japon, l'Allemagne de l'Ouest et la Suisse.

D'un autre côté, les consommateurs canadiens peuvent obtenir du pétrole à un prix moins élevé que les habitants de la plupart des pays européens. Cela explique pourquoi le prix de nos aliments a moins subi jusqu'ici les répercussions de la hausse du coût de l'énergie.

Malgré la montée considérable du prix des aliments pendant les années 1970, les Canadiens dépensent environ 4% de moins pour les aliments qu'il y a vingt ans.

Selon les enquêtes menées en 1978 sur les dépenses consacrées à l'alimentation, les consommateurs ne mangent et ne dépensent plus de la même façon. Durant la dernière décennie, la part de dollar alimentaire consacrée aux repas à l'extérieur est passée de 22 à 30%. Il semble donc que malgré la hausse des prix, les Canadiens se permettent davantage d'aller au restaurant ou d'acheter des aliments prêts à servir ou des plats cuisinés.

Dans le verbe fait chair

Un homme parut qui était Dieu lui-même. C'est l'événement le plus fantastique de l'histoire humaine.

Pour le chrétien, il existe une certitude de foi. Dans le Christ, il peut atteindre Dieu. Jésus dit: "Qui me voit, voit le Père". Cela est ainsi parce que "le Fils est dans le Père et que le Fils et le Père sont un". Le problème est de voir le Christ en profondeur. Beaucoup ne l'ont vu qu'en surface et l'ont pris pour un homme comme les autres, tout au plus pour un prophète. Les apôtres, eux, ont fini par le voir dans sa réalité profonde, et ainsi ils ont vu Dieu en Lui; ils l'ont vu Dieu.

Il est un chemin mystérieux, qui, de toute âme, mène à Dieu. Depuis toujours des âmes désireuses d'absolu s'y sont engagées.

Les grandes religions ont offert mille moyens d'entrer en contact avec Dieu. Ici, l'imagination humaine a tout essayé en remontant les grands courants des forces de la nature. Les splendeurs de l'univers, la vitalité des êtres, l'instinct créateur, l'amour, la pensée, tout a servi de symbole et de véhicule pour atteindre Dieu.

Mais personne parmi ces maîtres ne pouvait témoigner de Dieu lui-même. Seul le Christ est venu qui s'est dit Dieu et homme, et a justifié la foi qu'il demandait en lui. Il témoigne de Dieu et donne le moyen de le joindre.

Les hommes se sauvent dans leur religion, par elle aussi, mais en fait, sur un plan plus profond, dans et par le Christ. Et la conséquence extrême est que, très certainement aussi, beaucoup seront sauvés par le Christ, malgré leur religion.

Le contemplatif chrétien possède, dans le Christ, celui qui est la forme finale et définitive de l'homme. Transformé en Jésus Christ, il se découvre, en Dieu, divinisé par la grâce. Dans le Christ, il parcourt tout ce qui existe, va de l'homme à Dieu et de Dieu à l'homme. Vivant sa vie d'homme, il la vit en Dieu, comme le Christ.

Yves Raguin

(Prière du temps présent. Lectures pour chaque jour de l'année, Desclée de Brouwer, 1974, pp. 98-99).

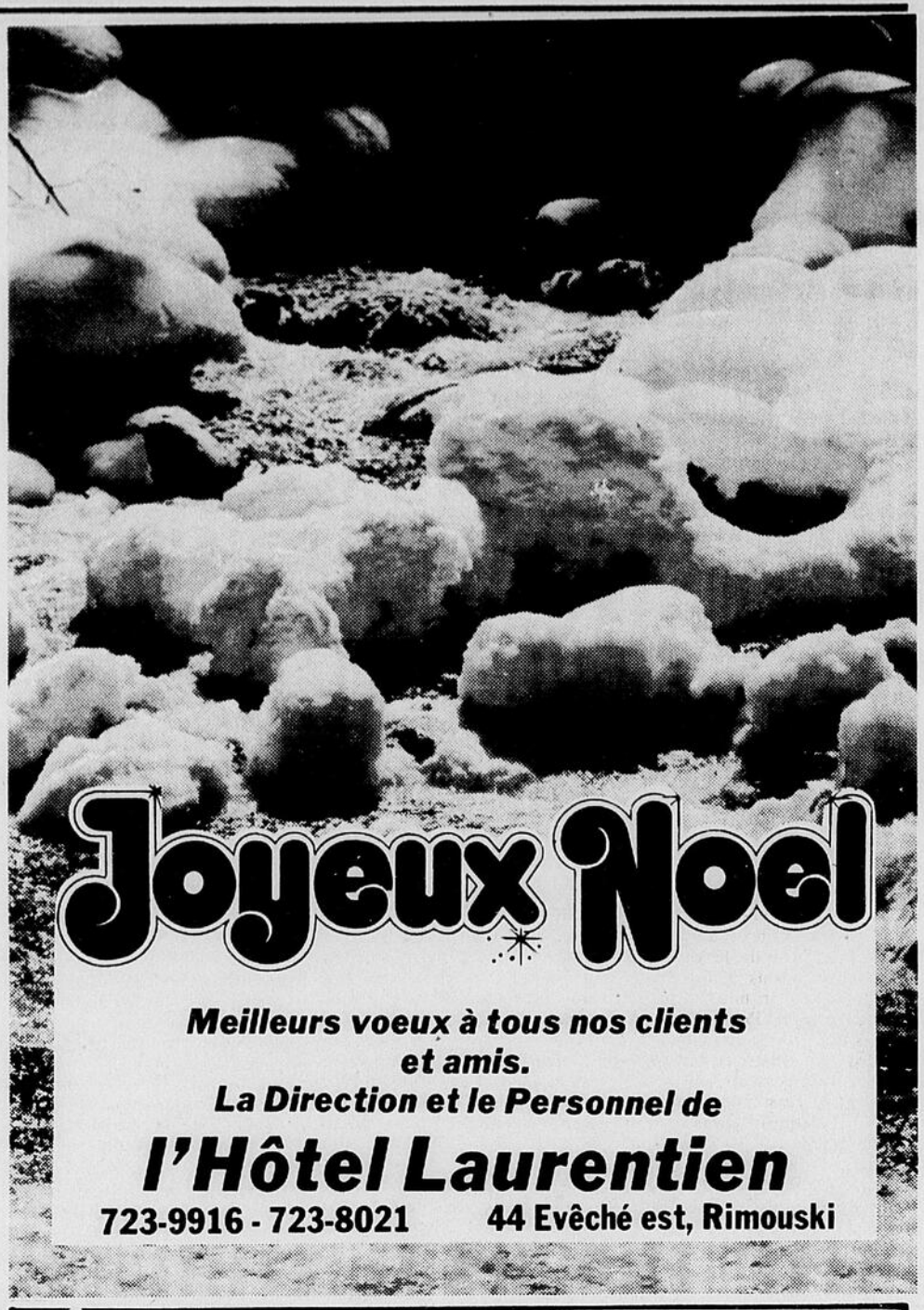

C'est déjà le temps de Noël

Déjà Noël! Cette année, ça va en être un vrai de vrai...

Le père Noël en hélicoptère, les boules en satin, le pin d'Ecosse artificiel, la couronne de plastique, les changelles qui ne coulent pas, la dinde qui dégoutte de beurre, la poupée à batterie...

Un vrai de vrai cette année!

Chers nous autres... avec notre plus fidèle imitation de Noël. Si fidèle que nous en demeurons saisis d'admiration et de respect. Cher p'tit Jésus de cire... lui aussi, si fidèlement, si parfaitement, si annuellement, il imite de naître dans sa crèche en papier mâché.

Pour dire vrai, c'est lui qui a commencé par cette singulière imitation de l'homme, et il faut dire que nous la lui avons bien rendue.

Et si tout d'un coup, Noël c'était l'Incarnation!

Si un jour, Dieu était entré dans le monde et n'en était jamais sorti! S'il avait voulu se lier pour toujours avec l'humain! S'il avait opté pour un régime d'incarnation, pour une organisation d'incarnation! S'il avait voulu continuer son oeuvre dans la chair et par la chair de chacun de nous! Si ce jour, c'était justement Noël... Ça en ferait-y un vrai de vrai cette année?

Il irait jusqu'à avoir besoin de moi pour continuer son oeuvre... Jusqu'à se fier à moi pour réaliser tout ce qu'il a à couer de faire... Jusqu'à prendre le risque que sa Rédemption soit à jamais inachevée si je refuse d'aller l'achever... Ça serait-y ça Noël?

P'tit Jésus, dans ta crèche de papier mâché! Si c'était vrai...

J'arrêterais donc de me détourner de ma vie pour loucher vers le ciel. Si profane puisse-t-elle me sembler, j'en découvrirais enfin la valeur sacrée. Et je commencerais à croire que Dieu a besoin de quelqu'un, justement où je me trouve.

Pour manifester Sa tendresse, Sa paix, Sa justice... Pour lui permettre d'être une Présence agissante... Pour qu'à travers mon action, il se produise une rédemption qui me dépasse...

P'tit Jésus dans ta crèche de papier mâché! Sous peine de stériliser Ton action, de faire avorter Ton salut, si je refuse que le Christ incarné soit mon centre de gravité.

Mon plus vrai Noël, c'est quand je commencerai à t'aimer en homme, toi-même comme un homme, d'homme à homme, responsable pour toujours des forces que tu as lancées dans le monde et que tu m'a confiées pour les transformer et les éterniser.

UN VRAI NOEL, POUR TOUJOURS!

Suzanne Doyon
Longueuil

Noël nous apporte une bonne nouvelle

Nous serons rassemblés en cette nuit bienheureuse de Noël poru célébrer une Bonne Nouvelle, celle de la venue de Dieu parmi nous. En Jésus se manifeste pour nous toute la tendresse du Père qui nous donne son Fils bien-aimé. Il nous le donne dans ce mystère de la Nativité où un petit enfant entre dans notre histoire avec sa fragilité humaine en même temps qu'une force de salut qui vient transfigurer le monde, embraser la terre et nous apporter la vie en abondance.

Nous partagerons la joie des anges et ferons nôtres les sentiments de Marie et de Joseph à l'heure de l'adoration émerveillée et de l'action de grâce éperdue. Dieu nous aime. Il s'est fait l'un de nous, si proche de nos peines et de nos joies que son amour enveloppe chacun de nous dans ce qu'il a de plus intime et de plus personnel. En chacune de nos existences se produit le mystère de la nativité qui rend Dieu présent comme un enfant qui est sans défense mais qui nous envahir totalement et exige toute l'attention de notre coeur.

Le Seigneur ne vient pas sauver le monde de force. Il ne recourt ni à la contrainte, ni à la fascination des honneurs et des richesses. Il n'est qu'un enfant que ses parents ont couché sur la paille fraiche et entouré de l'affection des pauvres. Il n'impressionne pas à la manière d'un empereur ou d'une armée. Non. Car l'amour ne s'impose pas. L'espérance ne se marchande pas. Le Seigneur se révèle. Il se donne à nous. Et du même coup, il nous invite à l'accueillir dans nos vies et à le servir à travers tous les chemins de morts et de résurrections.

Adorons cet Enfant-Dieu qui vient rendre neuve l'humanité. Que nos yeux s'éclairent à sa lumière. Que nos esprits s'ouvrent à son message. Et que nos coeurs n'offrent aucune résistance à son amour. Il vient à notre rencontre dans nos vies personnelles pour les rendre toutes neuves. Il s'incarne dans notre histoire collective pour la soulever d'une espérance capable d'inspirer nos engagements et nos solidarités. Rendons gloire à Dieu et célébrons cette Bonne Nouvelle du Seigneur Jésus. Alors nous connaitrons ensemble la paix promise aux hommes de bonne volonté.

Paul Grégoire
Archevêque de Montréal

Chers(es) amis(es) du Quartier de Ste-Agnès.

A l'occasion de la sainte Fête de Noël et à l'aube d'une Nouvelle Année, permettez-moi de vous offrir mes meilleurs voeux de bonheur.

A nos enseignants, nos étudiants et aux parents qui oeuvrent dans le comité d'école, je souhaite tout le succès qu'apporte une bonne année de travail.

Joyeux Noël et Bonne Année 1979

EVA LACHANCE-CÔTÉ
Commissaire d'écoles,
Quartier Ste-Agnès

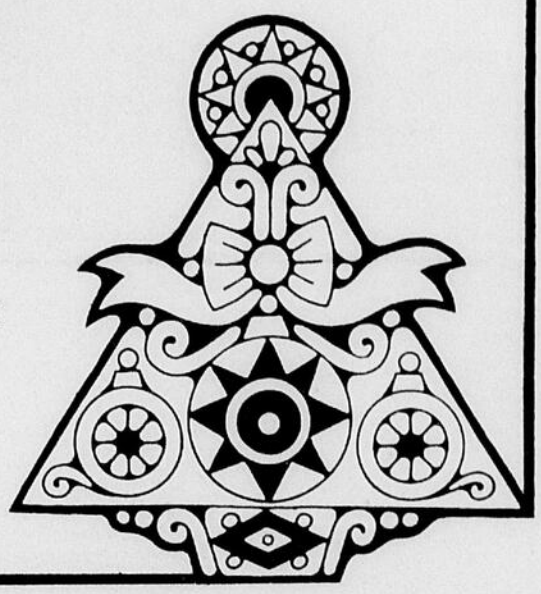

Heureux Noël
à tous
de la part de la direction
et du personnel
de

Vitrerie Morin enr

Tél. bureau **722-7124**
Tél. résidence **724-5017**

36 est, rue St-Laurent, Rimouski

Que Noël
et le
Jour de l'An
représentent pour vous
la paix et le bonheur
que vous désirez.

Verreault & Dufour
Pharmaciens
161 Rouleau, Rimouski
723-5661

C'est pas de la petite bière!

Saviez-vous qu'en 1978, il s'est vendu au Canada 1 916 544 400 litres de bière? Et si vous "sortez" un peu, vous serez à peine étonnés d'apprendre que les Québecois sont les 2e plus gros consommateurs de bière au pays, immédiatement après les résidents des territoires du Nrod-Ouest et du Yukon. A tel point qu'on peut parler d'un phénomène culturel: au Québec, on s'épanche, on fête ou on noie son chagrin en buvant une grosse...ou une petite, selon son degré d'exubérance; on choisit une bière parce qu'on l'aime et l'étiquette nous colle à la peau (dis-moi ce que tu bois, je te dirai qui tu es); enfin, on attribue à la bière des propriétés nutritives, désaltérantes, apéritives, stimulantes et plus encore.

De la qualité...

Une enquête de l'Office de la protection du consommateur portant sur 22 marques de bières vendues au Québec a permis de vérifier que les brasseurs canadiens exercent un contrôle rigoureux sur la qualité de leurs bières. Ils offrent un produit régulier, de qualité uniforme, sain et apprécié des amateurs.

Par ailleurs, les efforts pour caractériser chaque marque de bière et permettre au consommateur d'en choisir une, de préférence à toute autre, ont pour résultat d'élargir la clientèle des brasseurs sans que cette clientèle des brasseurs sans que cette clientèle ne puisse pour autant identifier sa bière les yeux fermés: un test de dégustation, au cours duquel trois bières étaient présentées dont deux fois la même et une autre distincte, a révélé que seulement 14,3% des dégustateurs étaient capables de déceler laquelle était différente. Bref, toutes les bières sont bonnes, c'est leur fraîcheur qui fait la différence.

...et de la fraîcheur

La fraîcheur d'une bière est une propriété qui se détecte aisément par un buveur régulier. Elle peut être influencée par le type de contenant utilisé et par la façon dont elle est conservée. Les bouteilles en verre brun la protège de la lumière et de la chaleur. Si on la conserve pendant une période de 3 à 6 mois, la bière doit être entreposée dans un endroit frais et, si possible, sombre. Un froid trop intense nuit à la bière: on devrait donc la placer au réfrigérateur peu avant le moment de la servir. En général, le taux de roulement des bières canadiennes assure leur fraîcheur. Par contre, les délais de transport et la lenteur du remplacement des bières importées causent un véritable problème; considérant leur prix deux fois plus élevé, leur manque de fraîcheur constitue un sérieux désavantage à l'achat.

Pourcentage d'alcool et calories

Toutes les bières analysées contiennent autout de 5% d'alcool par volume sauf la Brador qui, avec son 6,3%, est considérée comme une liqueur de malt. Les bières produites par O'Keefe ont un pourcentage d'alcool inférieur a celles de Labatt et Molson (exepté la Bleu et la Brador) qui dépassent légèrement le seuil de 5%.

La valeur énergétique des bières testées varie de 129 à 179 calories par bouteille (341ml), les moins richeis étant la Brador. En général, les bières inportées contiennent plus de calories que les bières canadiennes.

La bière est-elle nourrissante?

Si on retrouve dans la bière du sodium, du potassium, du calcium, des vitamines du complexe B et certains autres minéraux et résidus de fermentation, c'est d'abord sa teneur en sucres et en alcool qui lui vaut un apport calorifique aussi important. On entend souvent dire "la bière, c'est nourrissant; ça contient de la vitamine B". En comparant la quantité de vitamine B1 (thiamine) présente dans une tasse de bière (0,1 mg B1 pour 100 calories) à celle contenue dans une tranche de pain (0,5 mg B1 pour 30 calories), on réalise que, pour obtenir le même apport vitaminique, il faudrait absorber 16 folis plus de calories avec la bière qu'avec le pain.

Substances indésirables

On retrouve dans la bière un certain nombre d'additifs comme le SO2, utilisé en quantité infime comme agent de conservation, et le caramel, un colorant naturel qui donne à la bière sa couleur dorée. On trouve également des traces d'amiante, utilisée comme agent de filtration et de clarification, en concentration inférieure cependant à celle retrouvée dans l'eau potable et dans le boissons préparées. Les bières sont pasteurisées, ce qui permet d'éliminer un grand nombre de micro-organismes qui pourraient être nocifs.

On a beaucoup parlé récemment des substances cancérigènes, appelées "nitrosamines", présentes dans la bière et d'autres boissons alcoolisées. Les quantités contenues dans les bières vendues au Québec étaient, selon le moment du prélevement des échantillons, de l'ordre de 1 à 8 parties par milliard. Toutefois, disent les représentants des brasseries canadiennes, on aurait réussi à en abaisser le niveau à moins d'une partie par milliard au cours des derniers mois.

Les enquêtes se poursuivent mais, selon la FDA (Food and Drug Administration) aux Etats-Unis, la quantité minime de matières cancérigènes découvertes jusqu'à maintenant dans la bière permet au buveur moyen de maintenir ses habitudes. Il reste à définir ce qu'est un "buveur moyen": 95 litres de bière par année représentent tou de même 5 litres d'alcool!

Cette chornique vous a été présentée par votre journal en collaboration avec le bureau régional de l'Office de la protection du consommateur.

M. Normand Chouinard
et son personnel
sont heureux
de vous souhaiter
un
JOYEUX NOËL
et une
BONNE ANNÉE!

SERVICE D'APPAREILS ELECTRO-MENAGERS
Réparation d'appareils électriques de tous genres
1 St Jean-Baptiste Est - Rimouski - 723-7577

Kmart
Assure toujours satisfaction

10 JOURS DE VENTE — DU 19 AU 28 DÉCEMBRE 1979

André Gagnon
"Mouvements"

Angèle Arsenault
"Y'a une étoile pour vous"

Ginette Reno
"Je ne suis qu'une chanson"

EN SPÉCIAL À 5.99 CHACUN

Kmart
CARREFOUR RIMOUSKI

SUPER ACHATS D'HIVER

Kmart

CENTRE DE L'AUTO

• *Prix en vigueur jusqu'au samedi 22 décembre.*
• *Tant qu'il y en aura* • *Nous nous réservons le droit de limiter les quantités.*

ROBUSTES, FIABLES ET RÉSISTANTS PNEUS D'HIVER KMMS 110 EN POLYESTER 2 OU 4 PLIS

Pneus à flancs blancs sans chambre garantis contre les défauts de matériaux et fabrication. Dimensions de pneus à 2 plis. 600-12, C78-14. 4 plis. E78-14, G78-14, H78-14, G78-15, H78-15. **INSTALLATION. PLAN S.F.A. DESSIN DE LA SEMELLE PAS COMME ILLUSTRÉ SUR TOUTES LES DIMENSIONS.** Soyez prêts pour la conduite en hiver !

22^47 à 35^67 CH

Prix de vente K mart De

PLAN S.F.A.

SANS FRAIS ADDITIONNELS:
- Installation • Equilibrage
- Soupape • Transport
- Assurance • Achat d'un seul pneu

EN PLUS Tous les 5 000 milles soit 8 000 km faits sur vos pneus K mart, nous effectuerons **à titre gratuit** des services suivants: 1. Propre rotation des pneus 2. Entière inspection des pneus 3. Vérification de la pression d'air 4. Vérification d'équilibrage des pneus 6. Réequilibrage si nécessaire 7. Vérification d'alignement avant 8. Enlèvement saisonnier et installation des pneus K mart déjà installés sur les jantes 9. Réparation des crevaisons.

GARANTIE ET SERVICES D'ENTRETIEN HONORÉS DANS TOUS LES MAGASINS K mart A TRAVERS LE CANADA AVEC STATION SERVICE.

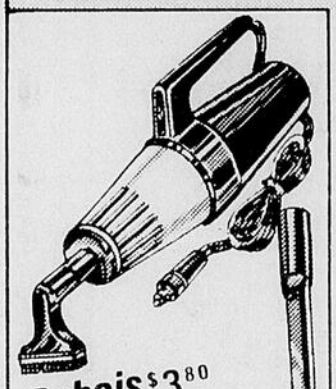

Rabais $3^80

ASPIRATEUR D'AUTO ULTRA ROBUSTE

Muni de trois accessoires. Se branche dans l'allume-cigare.

Prix courant K mart 12.97
Prix spécial K mart **9^17**

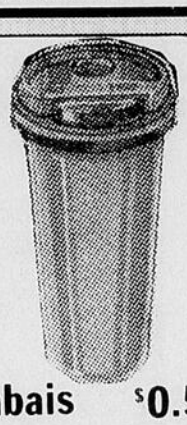

Rabais $0.50

TASSE D'AUTO POUR VOYAGES

Apportez votre breuvage avec vous sans de renversements. Garni d'un [illegible]

Prix courant K mart 3.37
Prix spécial K mart **2^87 Ch**

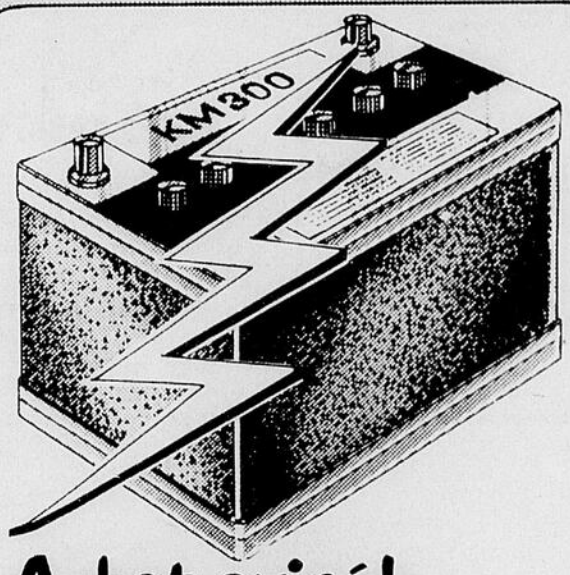

Achat avisé!

PUISSANTES ET FIABLES BATTERIES 300 DE K mart

Batterie standard munie d'une garantie de 36 mois. Pour la plupart des voitures. Séries: 22NF-240, 24C-300, 24F-300, 42-320, 1-515. **INSTALLATION INCLUSE. Rabais de $2.00 avec reprise**

Prix de vente K mart 47^77 Ch

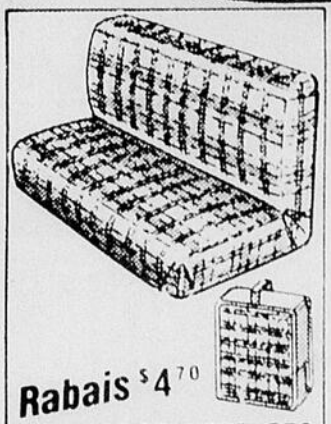

Rabais $4^70

CHAUDES COUVERTURES D'AUTO 54 x 62"

Choix de motifs bleu ou [illegible]. Voyagez en vrai confort.

Prix courant K mart 16.97
Prix spécial K mart **12^27**

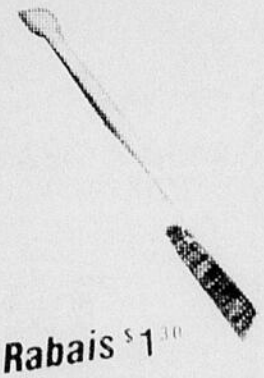

Rabais $1^30

BROSSE DE NEIGE ET RACLETTE DE 32" LONG

[illegible]

Prix courant K mart 4.77
Prix spécial K mart **3^47**

CHANGEMENT D'HUILE

Service comprend: changement d'huile (jusqu'à 5 litres d'huile K mart), filtre à huile K mart et vérification de sécurité roue par roue K mart.

Prix de vente K mart 6^66 Ch

D'AUTO PLATEAU POUR UNE VOITUR BIEN ORDONNEE!

Émission anniversaire!

Attrayant fini en chêne ou séquoia. Rehaussez le décor de votre voiture!

Prix courant K mart 27.77
Prix spécial K mart **24^95 Ch.**

Kmart • LE CARREFOUR RIMOUSKI
419, BOULEVARD JESSOP
RIMOUSKI

OUVERT lundi au samedi de 9h à 21h

Regles concernant les soldes

Nous visons avant tout à combler toutes les demandes d'articles en solde dans nos magasins. Si pour des raisons indépendantes de notre volonté l'article demandé n'est pas disponible K mart vous remettra sur demande un bon d'achat spécial vous permettant d'acheter ultérieurement le même article au prix de solde annoncé. Si non vous pourrez acheter un article de qualité comparable en profitant d'un prix réduit équivalent. Notre but premier est de donner toujours satisfaction à notre clientèle.
K mart Canada Limitée

NOUS ACCEPTONS
master charge CHARGEX

C'est pas de la petite bière!

Saviez-vous qu'en 1978, il s'est vendu au Canada 1 916 544 400 litres de bière? Et si vous "sortez" un peu, vous serez à peine étonnés d'apprendre que les Québecois sont les 2e plus gros consommateurs de bière au pays, immédiatement après les résidents des territoires du Nrod-Ouest et du Yukon. A tel point qu'on peut parler d'un phénomène culturel: au Québec, on s'épanche, on fête ou on noie son chagrin en buvant une grosse...ou une petite, selon son degré d'exubérance; on choisit une bière parce qu'on l'aime et l'étiquette nous colle à la peau (dis-moi ce que tu bois, je te dirai qui tu es); enfin, on attribue à la bière des propriétés nutritives, desaltérantes, apéritives, stimulantes et plus encore.

De la qualité...

Une enquête de l'Office de la protection du consommateur protant sur 22 marques de bières vendues au Québec a permis de vérifier que les brasseurs canadiens exercent un contrôle rigoureux sur la qualité de leurs bières. Ils offrent un produit régulier, de qualité uniforme, sain et apprécié des amateurs.

Par ailleurs, les efforts pour caractériser chaque marque de bière et permettre au consommateur d'en choisir une, de préférence à toute autre, ont pour résultat d'élargir la clientèle des brasseurs sans que cette clientèle des brasseurs sans que cette clientèle ne puisse pour autant identifier sa bière les yeux fermés: un test de dégustation, au cours duquel trois bières étaient présentées dont deux fois la même et une autre distincte, a révélé que seulement 14,3% des dégustateurs étaient capables de déceler laquelle était différente. Bref, toutes les bières sont bonnes, c'est leur fraîcheur qui fait la différence.

et de la fraîcheur

La fraîcheur d'une bière est une propriété qui se détecte aisément par un buveur régulier. Elle peut être influencée par le type de contenant utilisé et par la façon dont elle est conservée. Les bouteilles en verre brun la protège de la lumière et de la chaleur. Si on la conserve pendant une période de 3 à 6 mois, la bière doit être entreposée dans un endroit frais et, si possible, sombre. Un froid trop intense nuit à la bière: on devrait donc la placer au réfrigérateur peu avant le moment de la servir. En général, le taux de roulement des bières canadiennes assure leur fraîcheur. Par contre, les délais de transport et la lenteur du remplacement des bières importées causent un véritable problème; considérant leur prix deux fois plus élevé, leur manque de fraîcheur constitue un sérieux désavantage à l'achat.

Pourcentage d'alcool et calories

Toutes les bières analysées contiennent autout de 5% d'alcool par volume sauf la Brador qui, avec son 6,3%, est considérée comme une liqueur de malt. Les bières produites par O'Keefe ont un pourcentage d'alcool inférieur à celles de Labatt et Molson (exepté la Bleu et la Brador) qui dépassent légèrement le seuil de 5%.

La valeur énergétique des bières testées varie de 129 à 179 calories par bouteille (341ml), les moins riches étant la Brador. En général, les bières inportées contiennent plus de calories que les bières canadiennes.

La bière est-elle nourrissante?

Si on retrouve dans la bière du sodium, du potassium, du calcium, des vitamines du complexe B et certains autres minéraux et résidus de fermentation, c'est d'abord sa teneur en sucres et en alcool qui lui vaut un apport calorifique aussi important. On entend souvent dire "la bière, c'est nourrissant; ça contient de la vitamine B". En comparant la quantité de vitamine B1 (thiamine) présente dans une tasse de bière (0,1 mg B1 pour 100 calories) à celle contenue dans une tranche de pain (0,5 mg B1 pour 30 calories), on réalise que, pour obtenir le même apport vitaminique, il faudrait absorber 16 folis plus de calories avec la bière qu'avec le pain.

Substances indésirables

On retrouve dans la bière un certain nombre d'additifs comme le SO2, utilisé en quantité infime comme agent de conservation, et le caramel, un colorant naturel qui donne à la bière sa couleur dorée. On trouve également des traces d'amiante, utilisée comme agent de filtration et de clarification, en concentration inférieure cependant à celle retrouvée dans l'eau potable et dans le boissons préparées. Les bières sont pasteurisées, ce qui permet d'éliminer un grand nombre de micro-organismes qui pourraient être nocifs.

On a beaucoup parlé récemment des substances cancérigènes, appelées "nitrosamines", présentes dans la bière et d'autres boissons alcoolisées. Les quantités contenues dans les bières vendues au Québec étaient, selon le moment du prélevement des échantillons, de l'ordre de 1 à 8 parties par milliard. Toutefois, disent les représentants des brasseries canadiennes, on aurait réussi à en abaisser le niveau à moins d'une partie par milliard au cours des derniers mois.

Les enquêtes se poursuivent mais, selon la FDA (Food and Drug Administration) aux Etats-Unis, la quantité minime de matières cancérigènes découvertes jusqu'à maintenant dans la bière permet au buveur moyen de maintenir ses habitudes. Il reste à définir ce qu'est un "buveur moyen": 95 litres de bière par année représentent tou de même 5 litres d'alcool!

Cette chornique vous a été présentée par votre journal en collaboration avec le bureau régional de l'Office de la protection du consommateur.

M. Normand Chouinard
et son personnel
sont heureux
de vous souhaiter
un
JOYEUX NOËL
et une
BONNE ANNÉE!

SERVICE D'APPAREILS ELECTRO-MENAGERS
Réparation d'appareils électriques de tous genres
31 St Jean-Baptiste Est - Rimouski - 723-7577

K mart
Assure toujours satisfaction

10 JOURS DE VENTE — DU 19 AU 28 DÉCEMBRE 1979

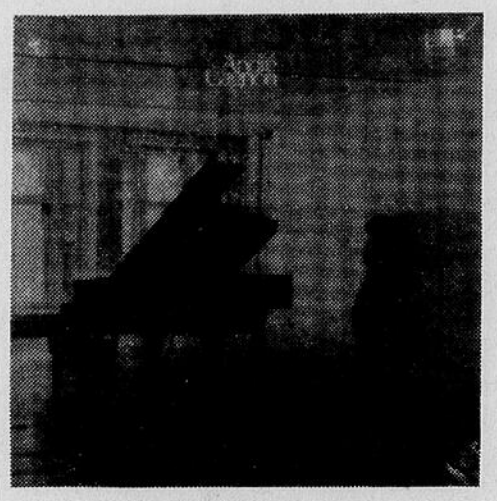

André Gagnon
"Mouvements"

Angèle Arsenault
"Y'a une étoile pour vous"

Ginette Reno
"Je ne suis qu'une chanson"

EN SPÉCIAL À 5.99 CHACUN

Kmart
CARREFOUR RIMOUSKI

CLICHÉ RÉPÉTÉ À ÉCLAIRAGE DIFFÉRENT, EN RAISON DU TEXTE MAL IMPRIMÉ.

SUPER ACHATS D'HIVER

CENTRE DE L'AUTO

Kmart

• *Prix en vigueur jusqu'au samedi 22 décembre.*
• *Tant qu'il y en aura • Nous nous réservons le droit de limiter les quantités.*

ROBUSTES, FIABLES ET RÉSISTANTS PNEUS D'HIVER KMMS 110 EN POLYESTER 2 OU 4 PLIS

Pneus a flancs blancs sans chambre garantis contre les défauts de matériaux et fabrication. Dimensions de pneus a 2 plis. 600-12, C78-14. 4 plis. E78-14, G78-14, H78-14, G78-15, H78-15. **INSTALLATION. PLAN S.F.A. DESSIN DE LA SEMELLE PAS COMME ILLUSTRÉ SUR TOUTES LES DIMENSIONS.** Soyez prêts pour la conduite en hiver !

22^{47} à 35^{67} CH

Prix de vente K mart De

PLAN S.F.A.

SANS FRAIS ADDITIONNELS:
- **Installation • Equilibrage**
- **Soupape • Transport**
- **Assurance • Achat d'un seul pneu**

EN PLUS Tous les 5 000 milles soit 8 000 km faits sur vos pneus K mart nous effectuerons **à titre gratuit** des services suivants 1 Propre rotation des pneus 2 Entière inspection des pneus 3 Verification de la pression d air 4 Verification d'equilibrage des pneus 6 Reequilibrage si necessaire 7 Verification d alignement avant 8 Enlevement saisonnier et installation des pneus K mart deja installes sur les jantes 9 Reparation des crevaisons

GARANTIE ET SERVICES D ENTRETIEN HONORES DANS TOUS LES MAGASINS K mart A TRAVERS LE CANADA AVEC STATION SERVICE

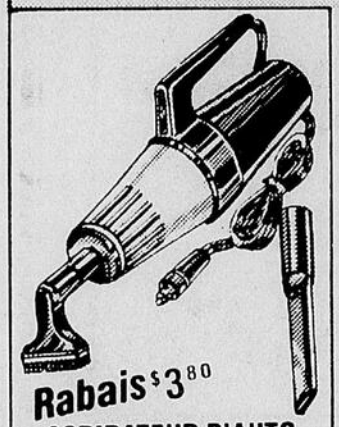

Rabais $3^{80}

ASPIRATEUR D'AUTO ULTRA ROBUSTE

Muni de trois accessoires. Se branche dans l allume-cigare.

Prix courant K mart 12.97

Prix spécial K mart **9^{17}**

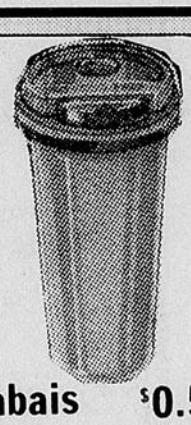

Rabais $0.50

TASSE D'AUTO POUR VOYAGES

Apportez votre breuvage avec vous [illegible]

Prix courant K mart 3.37

Prix special K mart **2^{87}** Ch

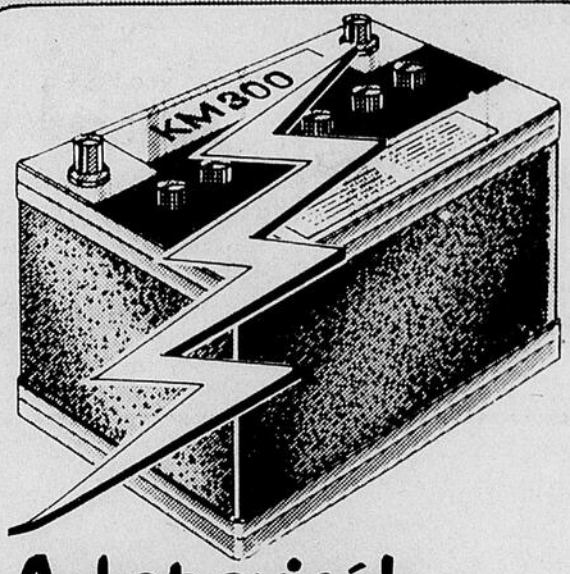

Achat avisé!

PUISSANTES ET FIABLES BATTERIES 300 DE K mart

Batterie standard munie d'une garantie de 36 mois. Pour la plupart des voitures. Séries: 22NF-240, 24C-300, 24F-300, 42-320, 1-515. **INSTALLATION INCLUSE. Rabais de $2.00 avec reprise**

Prix de vente K mart 47^{77} Ch

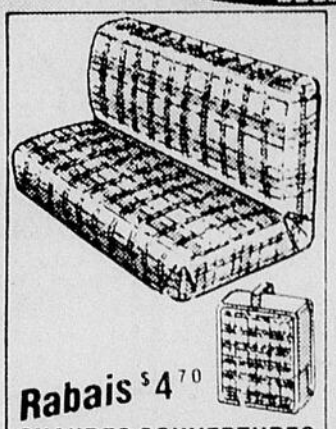

Rabais $4^{70}

CHAUDES COUVERTURES D'AUTO 54 x 62"

Choix de motifs brun ou bleu. Voyagez en vrai confort

Prix courant K mart 16.97

Prix spécial K mart **12^{27}**

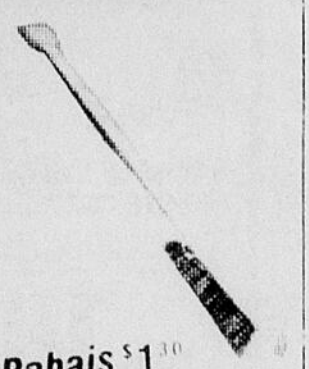

Rabais $1^{30}

BROSSE DE NEIGE ET RACLETTE DE 32" LONG

[illegible]

Prix courant K mart 4.77

Prix spécial K mart **3^{47}**

CHANGEMENT D'HUILE

Service comprend: changement d'huile (jusqu'à 5 litres d'huile K mart), filtre à huile K mart et vérification de sécurité roue par roue K mart.

Prix de vente K mart 6^{66} Ch

D'AUTO PLATEAU POUR UNE VOITUR BIEN ORDONNEE!

Attrayant fini en chêne ou séquoia. Rehaussez le décor de votre voiture!

Prix courant K mart 27.77
Prix spécial K mart **24^{95}** Ch.

Kmart • LE CARREFOUR RIMOUSKI
419, BOULEVARD JESSOP
RIMOUSKI

OUVERT lundi au samedi de 9h à 21h

Regles concernant les soldes

Nous visons avant tout à combler toutes les demandes d articles en solde dans nos magasins. Si pour des raisons indépendantes de notre volonté l article demandé n est pas disponible K mart vous remettra sur demande un bon d achat spécial vous permettant d acheter ultérieurement le même article au prix de solde annoncé. Si non vous pourrez acheter un article de qualité comparable en profitant d un prix réduit équivalent. Notre but premier est de donner toujours satisfaction à notre clientèle.
K mart Canada Limitée

NOUS ACCEPTONS
master charge CHARGEX

Prix en vigueur jusqu'au samedi 22 décembre. Tant qu'il y en aura. Nous nous réservons le droit de limiter les quantités.

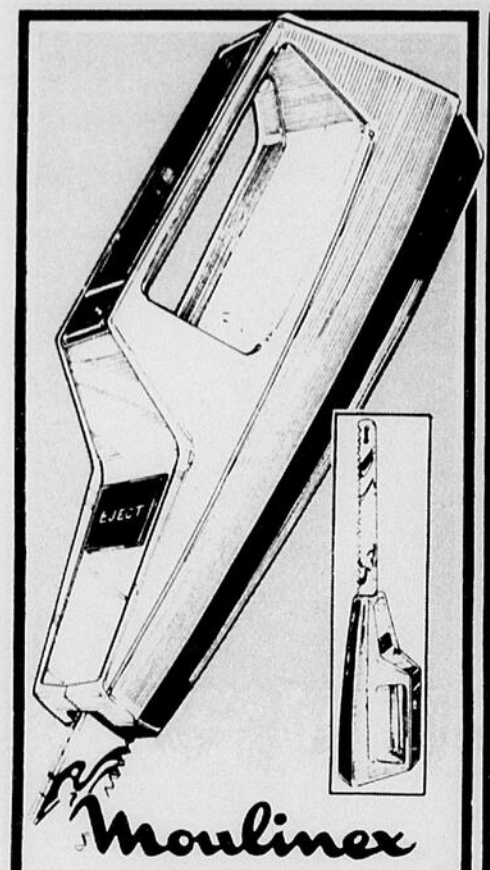

COUTEAU À DÉCOUPER ÉLECTRIQUE MOULINEX

Pratique couteau avec lames en acier inoxydable à mise en marche par bouton-poussoir. Support mural inclus. Ton orange/blanc.

Prix de vente K mart **18,88** Ch

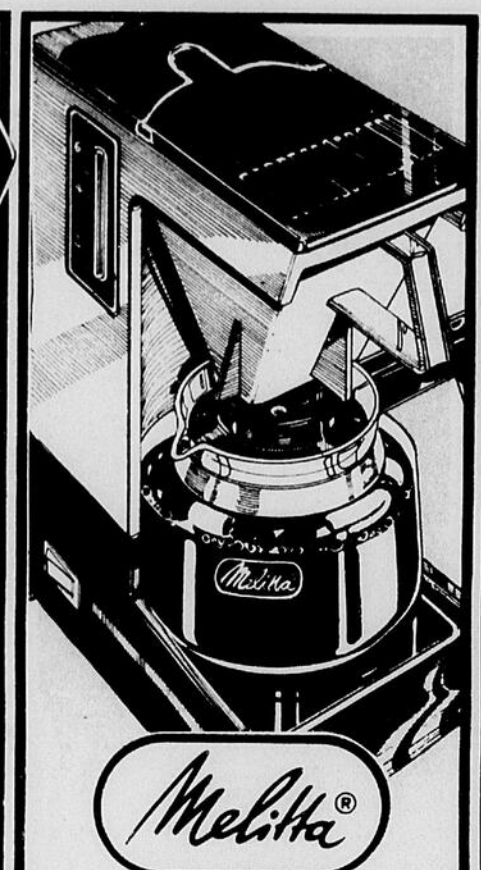

PRATIQUE CAFETIÈRE AUTOMATIQUE MELITTA

Récipient en verre résistant à la chaleur de 6 tasses de capacité et plaque chauffante. Indicateur d'eau et haut à filtre. Ton brun/amande.

Prix de vente K mart **24,93** Ch

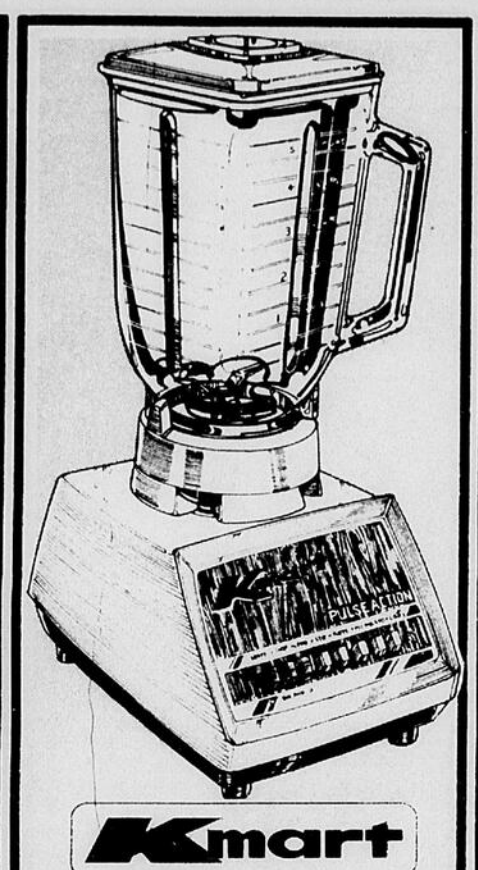

MÉLANGEUR À ALIMENTS ET BOISSON 8 VITESSES

Elément de 650 watts et commutateur. Récipient en verre 5 tasses de capacité et livret de recettes inclus. Garantie 1 an. Ton or moisson.

Prix de vente K mart **35,77** Ch

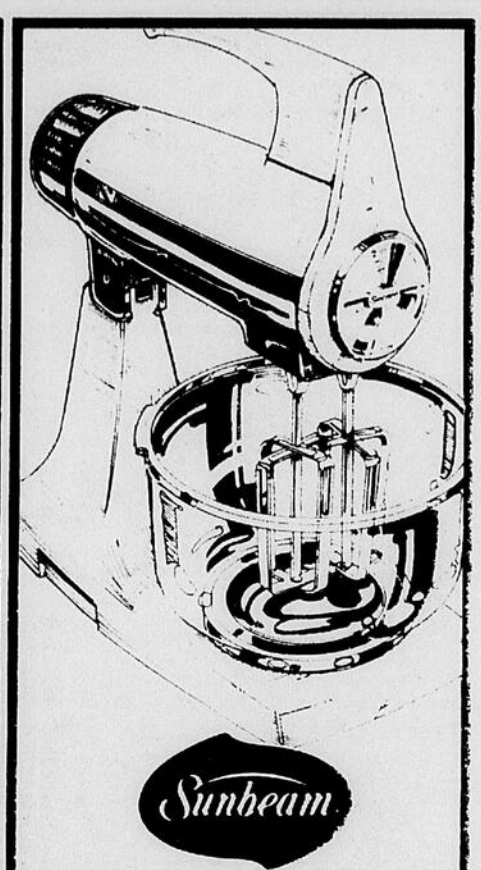

MÉLANGEUR MIXMASTER À DOUZE VITESSES

Grands batteurs avec réglage à 12 vitesses et cadran mélangeur. 2 récipients en verre, cordon amovible. Garantie 1 an. Ton amande.

Prix de vente K mart **79,67** Ch

MIROIR À ÉCLAIRAGE DE QUATRE CÔTÉS

Miroir ordinaire et grossissant. Quatre réglages de lumière. Cordon de 6. Ton jaune or orné d'ivoire.

Prix de vente K mart **34,88** Ch

MIROIR POUR UNE BEAUTÉ PARFAITE!

Miroir à côtés ordinaire et grossissant. Deux tubes d'éclairage. Encadrement ton écaille de tortue.

Prix de vente K mart **18,57** Ch

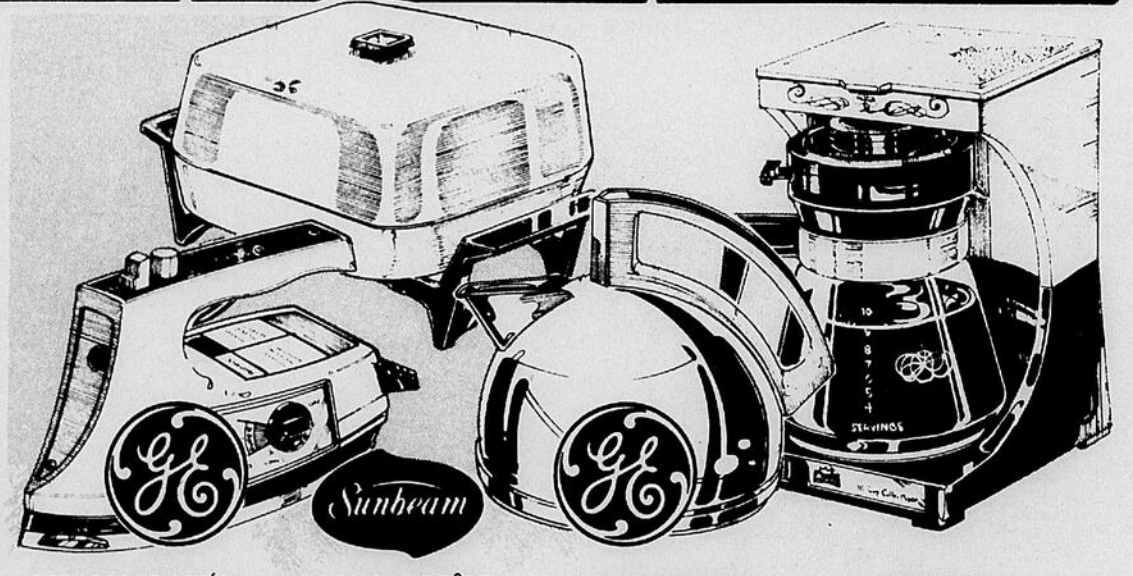

REPASSAGE AISÉ! FER À REPASSER À SEC, À LA VAPEUR

Léger fer à repasser muni d'une semelle en aluminium avec 25 trous. Guide des tissus et indicateur du niveau d'eau. Ton amande avec garniture brune.

Prix de vente K mart **27,93** Ch

PRATIQUE POÊLE ÉLECTRIQUE À ENDUIT TEFLON[R]

Poêle électrique avec surface anti-adhésive facile à nettoyer, guide de température et couvercle. Ton or moisson.

Prix de vente K mart **38,57** Ch

LA BOUILLOIRE ÉLECTRIQUE DE 2 PINTES CAPACITÉ

Puissant élément de 1500 watts pour bouillir l'eau rapidement. Cordon attaché. Ton or moisson.

Prix de vente K mart **19,83** Ch

LA CAFETIÈRE AUTOMATIQUE 10 TASSES CAPACITÉ

Un aide-ménagers indispensable! Muni d'une pompe amovible, corbeille et filtres. Garantie 1 an.

Prix de vente K mart **31,88** Ch

Pour tous les cadeaux de Noël...magasinez chez Kmart

dernière minute

Prix en vigueur jusqu'au samedi 22 décembre. Tant qu'il y en aura. Nous nous réservons le droit de limiter les quantités.

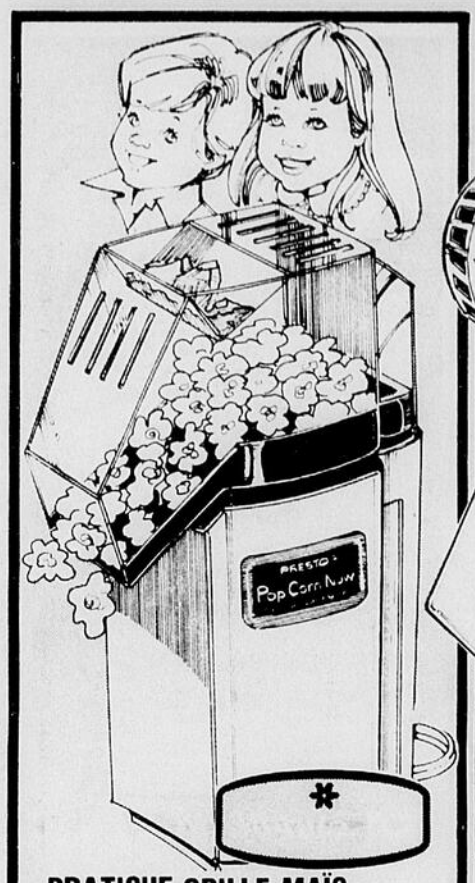

PRATIQUE GRILLE-MAÏS POUR UN REPAS FRUGAL!

Pour un maïs éclaté toujours chaud et frais! Le maïs est arrosé automatiquement du beurre contenu dans le godet Butterwell*.

Prix de vente K mart **39,57** Ch

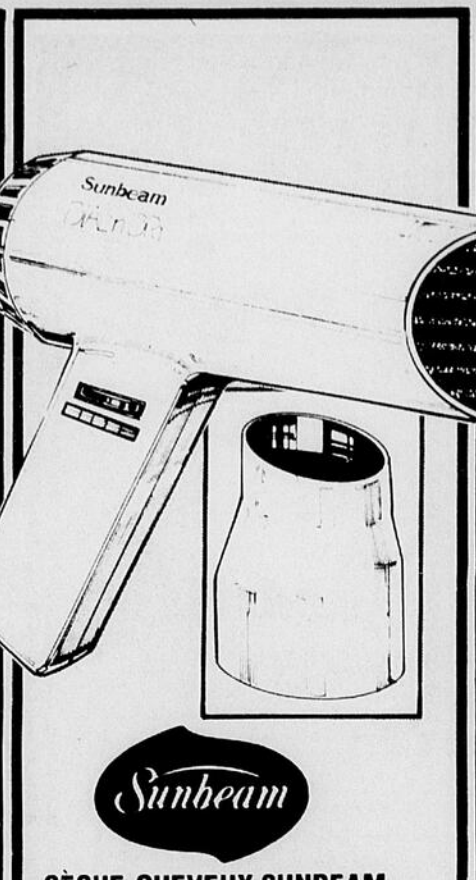

SÈCHE-CHEVEUX SUNBEAM POUR UN SÉCHAGE RAPIDE!

Modèle muni d'un réglage de chaleurs et vitesses de 300 à 1200 watts. Buse concentrant le débit d'air incluse.

Prix de vente K mart **19,99** Ch

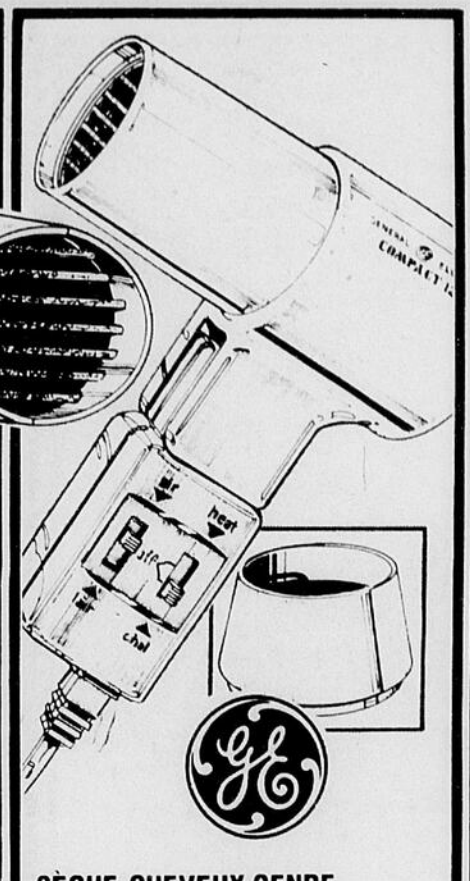

SÈCHE-CHEVEUX GENRE PISTOLET TRÈS COMPACT

Puissant élément de 1200 watts avec deux vitesses et deux chaleurs. Buse concentrant le débit d'air. Étui.

Prix de vente K mart **21,83** Ch

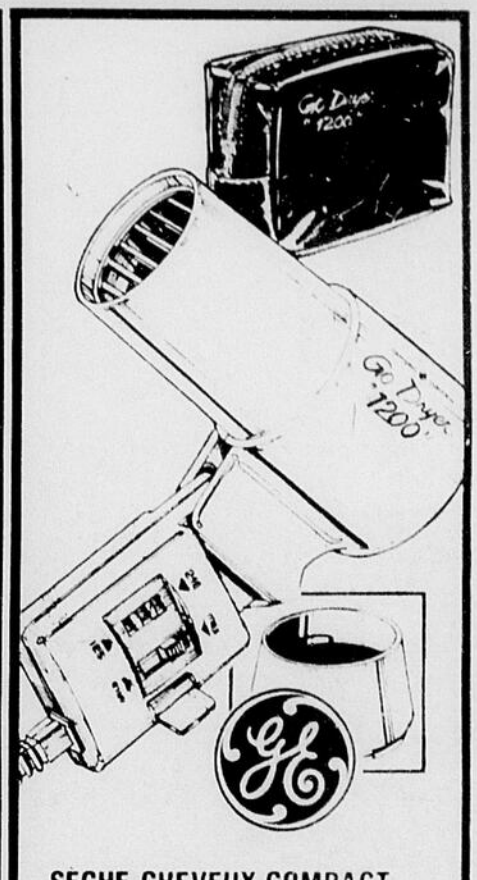

SÈCHE-CHEVEUX COMPACT AVEC POIGNÉE PLIANTE

Pratique poignée pliante. Élément [illegible] watts avec 2 chaleurs et 2 vitesses. Buse [illegible] débit d'air.

Prix de vente K mart **21,66** Ch

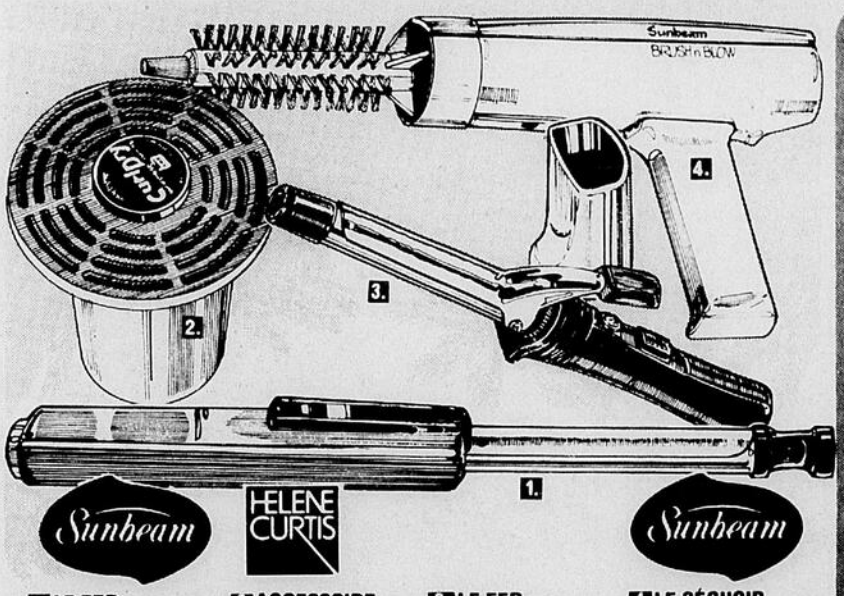

1 LE FER À FRISER DE SUNBEAM

Bout ne chauffant pas, cordon pivotant et élément de 11 watts. Modèle très économique!

Prix de vente K mart **8,87** Ch

2 ACCESSOIRE DE SÉCHOIR CURL DRY*

Les accessoires pour la plupart des sèche-cheveux. Pour la mise en plis, boucles et d'autres.

Prix de vente K mart **7,79** Ch

3 LE FER À FRISER À BI-TENSION

Le fer professionnel avec bout ne chauffant pas, voyant lumineux et support. Adaptateur inclus.

Prix de vente K mart **11,74** Ch

4 LE SÉCHOIR AVEC BROSSE DE SUNBEAM

Élément 1000 watts avec 2 réglages de chaleur et 2 vitesses. Poignée amovible. Brosse et buse.

Prix de vente K mart **16,66** Ch

LE RASOIR ET ÉTUI DE VOYAGE LADY REMINGTON

Pratique et élégant rasoir électrique pour une beauté parfaite! Avec cordon.

Prix de vente K mart **18,77** Ch

RASOIR PHILIPS À TROIS TÊTES POUR HOMMES

Rasoir à têtes réglables avec 12 lames pour un rasage parfait! Haut à nettoyage facile. Taille-favoris pratique. Cordon spirale amovible.

Prix de vente K mart **57,77** Ch

Kmart • LE CARREFOUR RIMOUSKI
419, BOULEVARD JESSOP
RIMOUSKI

OUVERT lundi au samedi de 9h à 21h

Regles concernant les soldes

Nous visons avant tout à combler toutes les demandes d'articles en solde dans nos magasins. Si pour des raisons indépendantes de notre volonté l'article demandé n'était pas disponible K mart vous remettra sur demande un bon d'achat spécial vous permettant d'acheter ultérieurement le même article au prix de solde annoncé, sinon vous pourrez acheter un article de qualité comparable en profitant d'un prix réduit équivalent. Notre but premier est de donner toujours satisfaction à notre clientèle.
K mart Canada Limitée

NOUS ACCEPTONS
master charge
CHARGEX

Kmart

Les cadeaux

• Prix en vigueur jusqu'au samedi 22 décembre. • Tant qu'il y en aura.

Bon achat!

CHEMISES DE NUIT LONGUES
Réalisées en nylon rouge ou noir. Choix de modèles en P à G.

RAVISSANTES CHEMISETTES
Variété de modèles confectionnés en nylon rouge ou noir.

Au choix **8.77** Ch

Rabais $1.04

PAQUET DE 3 PAIRES DE CHAUSSETTES DE SPORT
Fabriquées en mélange 45% coton, 40% polyester et 15% nylon. Jambe côtelé avec haut à 2 rayures. Blanc, bleu ou brun. Pour pointures hommes 10 à 13.
Prix après soldes K mart 4.67
Prix de vente K mart **3.63** Pqt de 3

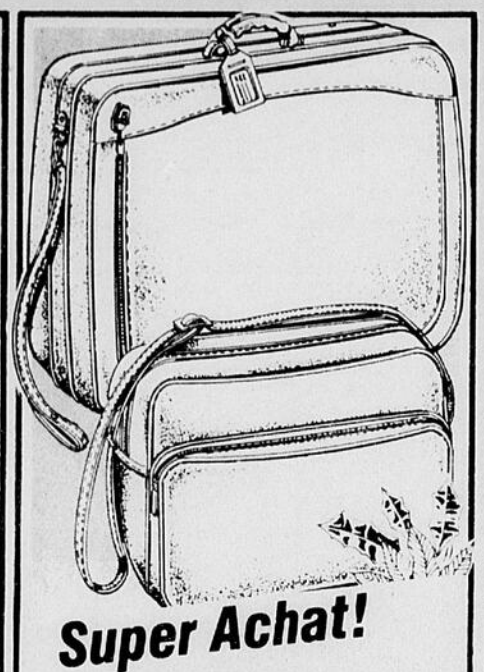

Super Achat!

DURABLES BAGAGES À DES PRIX MODIQUES!
Pratiques valises en vinyle expansé, attaches en aluminium rigide et glissière nylon. Choix de marine, havane ou bourgogne.

VALISE DE 24" — Prix courant K mart 40.88 — Prix spécial K mart **26.88** Ch
VALISE DE 29" AVEC ROULETTES — Prix courant K mart 54.88 — Prix spécial K mart **44.88** Ch

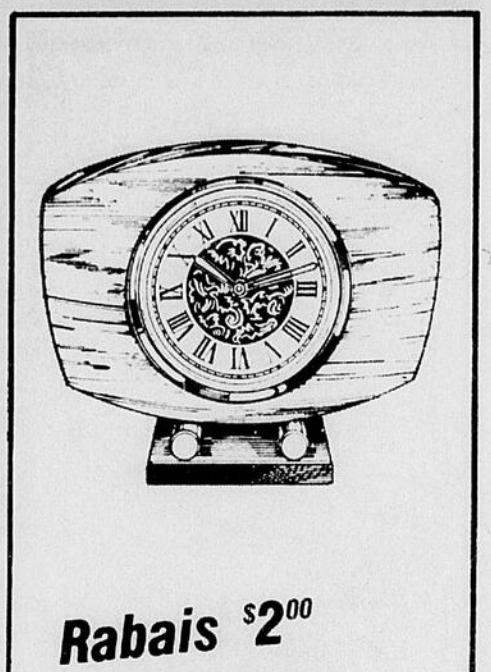

Rabais $2.00

ATTRAYANTE HORLOGE DE DESSUS DE CHEMINÉE
Rehaussez le décor de votre [illegible] remontage à clé avec cadran [illegible]. Fini bois veine plastique.
Prix courant K mart 13.77
Prix spécial K mart **11.77** Ch

Rabais $1.96
PARFUM ET SAVON MAX FACTOR
Savon 150 g et parfum Blasé 4 mL. Bel ensemble!
Prix courant K mart 3.95
Prix spécial K mart **1.99** Ens

Rabais $2.56
POUDRE JUST CALL ME MAXI®
Belle fragrance de Max Factor. Format 5 oz.
Prix courant K mart 10.25
Prix spécial K mart **7.69** Ch

SAVON ET LOTION FABERGÉ
Ensembles cadeaux jasmin, musc, floraux.
Prix courant K mart 4.97
Prix spécial K mart **3.77** Ens

MIROIR DE MAQUILLAGE À 2 CÔTES
Un côté ordinaire et l'autre grossissant.
Prix de vente K mart **2.88** Ch

Rabais $4.00
PINCES À ÉPILER CLAIROL
Enlèvent les poils doucement et automatiquement!
Prix courant K mart 19.77
Prix spécial K mart **15.77** Ch

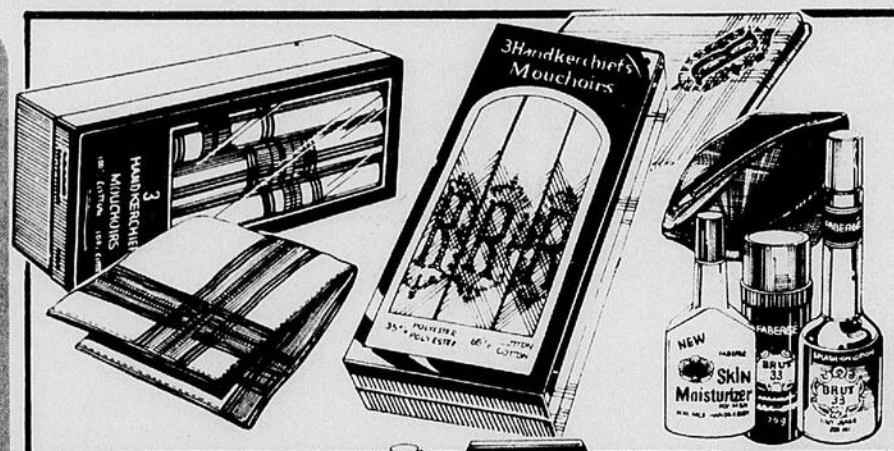

Rabais $1.43
BOITE DE 3 MOUCHOIRS
Mouchoirs blancs avec bordure contrastante. Environ 16 x 16.
Prix courant K mart 3.87
Prix spécial K mart **2.44** Boite

Valeur!
NÉCESSAIRE DE VOYAGE
Lotion [illegible] crème [illegible] 120 mL [illegible] 75 g [illegible]
Prix courant K mart 7.95
Prix spécial K mart **6.77** Néc

Bon Achat!
BAS-CULOTTES WHISPER® TOUT TRANSPARENTS
Avec pied de sandale. Nylon tons érable, taupe, brun ou gris. Choix de P, M, G.
Prix courant K mart 1.94
Prix spécial K mart **1.34** Ch

Rabais $4.00
ENSEMBLE PARAPLUIE ET ÉCHARPE HYDROFUGE
Écharpe en polyester imperméable. Parapluie nylon imprimé bleu marine tan ou beige.
Prix courant K mart 10.88
Prix spécial K mart **6.88** Ens

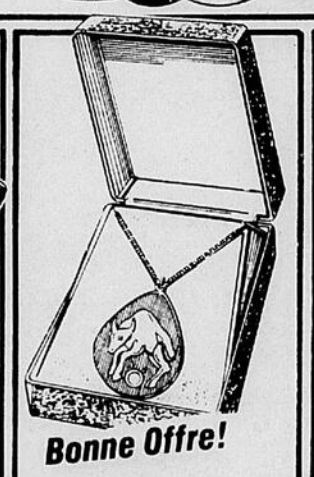

Bonne Offre!
LES PENDENTIFS SIGNES DU ZODIAQUE
Choisissez votre signe ou offrez-en un à la personne spéciale! En boîte.
Prix courant K mart 4.99
Prix spécial K mart **3.97** Ch

Rabais $2.58
LES DÉCORATIONS DE TABLE DE NOËL
Corbeille en osier ou bougeoirs en verre ornés de pièces artificielles.
Prix courant K mart 9.57
Prix spécial K mart **6.99** Ch

Pour tous les cadeaux sous votre arbre magasinez chez **Kmart**

• *Nous nous réservons le droit de limiter les quantités.*

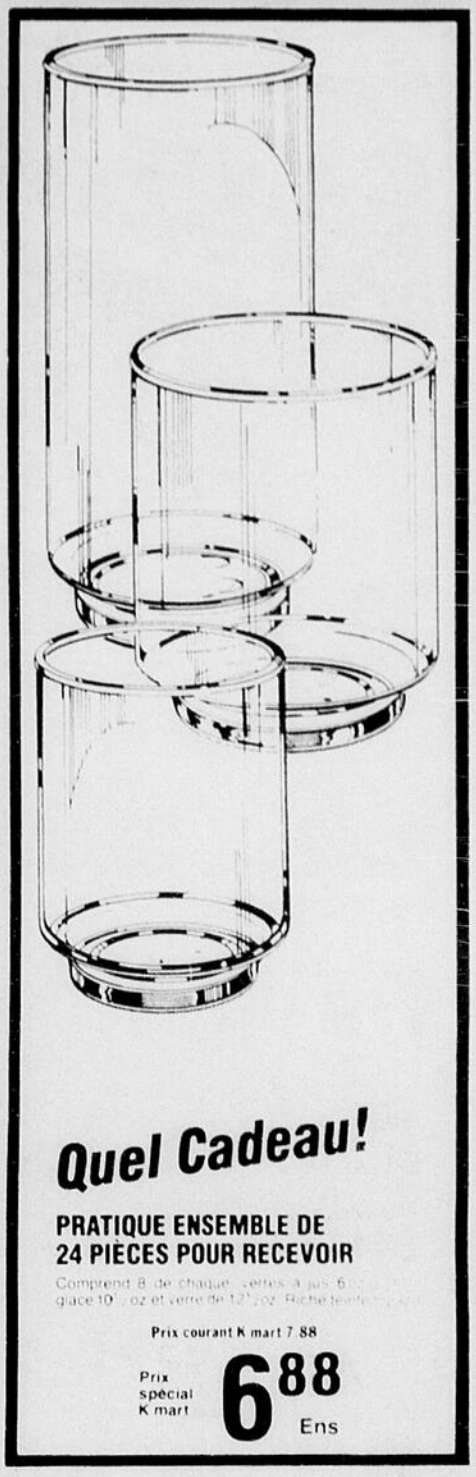

Aubaine!

BATTERIE DE 7 PIÈCES EN ALUMINIUM PRATIQUE

Casseroles 1 et 2 pintes avec couvercles, sauteuse 4 pintes avec couvercle et poêle 10" de diamètre. Surface antiadhésive.

Prix courant K mart 47.97

Prix spécial K mart **39.97** Batterie

Rabais $2.67

SERVICE À PUNCH 'VINTAGE POUR TOUTE OCCASION!

Bol en verre 6 pintes de capacité, louche en plastique et 8 verres en verre 6 oz. Crochets en plastique.

Prix courant K mart 9.44

Prix spécial K mart **6.77** Service

À la vôtre!

ENSEMBLE DE 31 PIÈCES POUR UN BAR BIEN ÉQUIPÉ!

Comprend 6 de chaque: verres à jus 5½ oz. sur glace 6½ oz. verres de 9½ oz. 12 oz. chopes 16 oz et un doseur.

Prix courant K mart 16.77

Prix spécial K mart **11.63** Ens

Quel Cadeau!

PRATIQUE ENSEMBLE DE 24 PIÈCES POUR RECEVOIR

Comprend 8 de chaque: verres à jus 6 oz. sur glace 10½ oz et verre de 12½ oz. Riche boîte [illegible]

Prix courant K mart 7.88

Prix spécial K mart **6.88** Ens

CHOIX DE DÉLICIEUSES RÉGLISSES HERSHEY

Préférées de tous! 600 g.

Prix de vente K mart **2.17** Boîte

SAVOUREUSES ARACHIDES DÉROBÉES DE YORK

Conteneur de 13 oz.

Prix de vente K mart **1.27** Ch

ARACHIDES ENROBÉES DE CHOCOLAT HERSHEY

Succulentes! Boîte de 500 g.

Prix de vente K mart **3.27** Boîte

LES BAISERS AU CHOCOLAT AU LAIT DE HERSHEY

Tendres baisers! Boîte de 350 g.

Prix de vente K mart **3.19** Boîte

PANTOUFLES POUR DAMES

Durables pantoufles fabriquées en polyuréthane avec semelle en caoutchouc. Pointures 5 à 10.

Prix de vente K mart

5.14 Paire

PANTOUFLES À CARREAUX

Confortables pantoufles dans un choix de rouge, bleu ou brun. Semelle en caoutchouc. Pointures 7 à 12.

Prix de vente K mart

5.51 Paire

Bas Prix!

ENSEMBLE DE HUIT GOBELETS HOMESTEAD

Gobelets de 11 onces en verre dans un choix de tons anthracite, émeraude ou topaze.

Prix courant K mart 4.87

Prix spécial K mart **3.57** Ens

Rabais $1.68

ASSORTIMENT DE BELLE VERRERIE CLASSIQUE

Vous y trouverez des bonbonnières, des vases et choix de bols. Tons menthe ou pêche.

Prix courant K mart 4.77

Prix spécial K mart **2.99** Ch

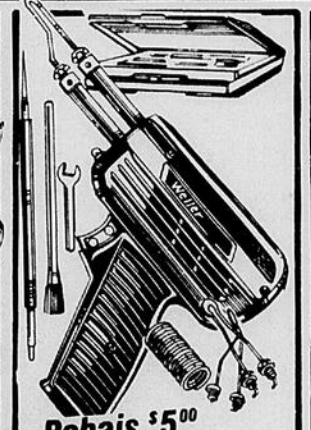

Rabais $5.00

NÉCESSAIRE À SOUDER AVEC ÉTUI

Pistolet à deux réglages de chaleur, brosse, clé, outil à souder et bien d'autres.

Prix courant K mart 19.97

Prix spécial K mart **14.97** Ch

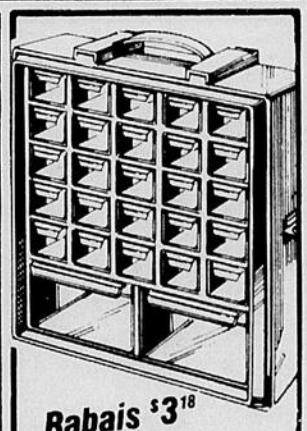

Rabais $3.18

UTILE ARMOIRE DE RANGEMENT

Munie de 25 petits tiroirs plus 2 tiroirs larges. Porte-outils sur côté. Plastique.

Prix courant K mart 11.17

Prix spécial K mart **7.99** Ch

Kmart • **LE CARREFOUR RIMOUSKI**
419, BOULEVARD JESSOP
RIMOUSKI

OUVERT lundi au samedi de 9h à 21h

Regles concernant les soldes

Nous visons avant tout à combler toutes les demandes d'articles en solde dans nos magasins. Si, pour des raisons indépendantes de notre volonté l'article demandé n'est pas disponible K mart vous remettra sur demande un bon d'achat spécial vous permettant d'acheter ultérieurement le même article au prix de solde annoncé. Si non vous pourrez acheter un article de qualité comparable en profitant d'un prix réduit équivalent. Notre but premier est de donner toujours satisfaction à notre clientèle.

K mart Canada Limitée

NOUS ACCEPTONS master charge CHARGEX

Kmart* Aubaines avant Noël

• Prix en vigueur du 20 au 24 décembre inclusivement.
• Tant qu'il y en aura.
• Nous nous réservons le droit de limiter les quantités.

1/2 PRIX
VARIÉTÉ DE CARTES DE NOËL EN BOÎTE

Prix courant K mart de 3.25 à 4.00

Soyez prêt pour Noël l'année prochaine. Bonne aubaine!

Prix spécial K mart **50% DE RABAIS SUR BOÎTE**

1/2 PRIX
UNE OFFRE SUPERBE SUR PAPIER D'EMBALLAGE

Prix courant K mart de 3.50 à 4.50

Pour faire de beaux emballages! Paquet de 4 ou 6 rouleaux.

Prix spécial K mart **50% DE RABAIS SUR PQT**

1/2 PRIX
BON ACHAT SUR PAPIER À ÉCRIRE EN BOÎTE

Prix courant K mart 1.27

Boîte de 18 feuilles de papier 5 1/8" x 7 7/8" et 12 enveloppes assorties.

Prix spécial K mart **50% DE RABAIS SUR BOÎTE**

Rabais de 30% à 50%
sur toutes les ROBES pour dames en magasin.

1/2 PRIX
BON CHOIX DE DÉCORATIONS DE NOËL À BAS PRIX!

Prix courant K mart de .99 à 1.99

Venez vite et découvrez notre vaste choix de décorations et profitez des prix inespérés!

Prix spécial K mart **50% DE RABAIS CH OU ENS**

PLUS CES OFFRES SENSATIONNELLES!

PRATIQUES GOBELETS EN PLASTIQUE TRANSPARENT
Choix de gobelets de 10 oz ou "old fashioned" 9 oz.
9 oz. Prix courant K mart 95¢
10 oz Prix courant K mart 1.05
Prix spécial K mart **2 POUR 1.00**

SERVIETTES FLORALES 1 ÉPAISSEUR HOMESPUN
Faites ample provision de ces serviettes à bas prix! Paquet de 140.
Prix courant K mart 1.23
Prix spécial K mart **83¢** Pqt de 140

PAQUET DE VINGT ASSIETTES EN PAPIER
Assiettes en papier plastifié environ 8 3/4" de diamètre.
Prix courant K mart 1.34
Prix spécial K mart **99¢** Pqt de 20

BOÎTE DE CHOCOLATS TURTLES®
Délicieux chocolats dans une boîte de 14 onces. Régalez-vous!
Prix de vente K mart **3.67** Boîte

MIGNONNE POUPÉE SUSIE
Belle poupée vêtue de différents habits. Bras et jambes mobiles. Environ 10" de haut.
Prix après soldes K mart 2.99
Prix de vente K mart **1.99** Ch

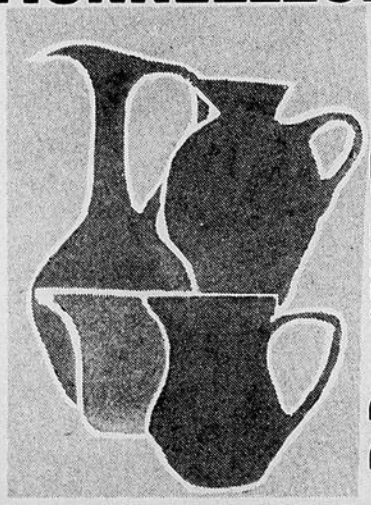

1/3 DE RABAIS
BELLE POTERIE 'MONTAGNE BLEUE'
Bonne suggestion de cadeau de Noël! Achetez-en plusieurs et gardez un pour vous-même! Rehausseront le décor de n'importe quelle pièce dans votre maison. Bon achat!
Prix courant K mart de 4.50 à 24.95
Prix spécial K mart de **2.97 à 16.47** Ch

FILMS À PRIX IRRÉSISTIBLES!

FLASH BAR 10 ÉCLAIRS C.G.E. Pour appareil Polaroid. Prix de vente K mart **3.09** Ch	**CUBES MAGIQUES TYPE X C.G.E.** Prenez de belles photos! Prix de vente **1.99** Pqt	**FILM FOCAL 126/20 POUR LES DIAPOSITIVES** Développement inclus. Prix de vente K mart **3.49** Ch	**PELLICULE FOCAL 110/20 OU 126/20** Pour photos couleur! Prix de vente K mart **1.29** Ch	**PELLICULE FOCAL 135/36 COULEUR** Obtenez de belles photos! Prix de vente K mart **2.19** Ch
PRATIQUE FLIP FLASH C.G.E. Pour Kodak Instamatic et Tele Instamatic. Prix de vente K mart **1.79** Ch	**FILM FOCAL 135/20 POUR LES DIAPOSITIVES** Développement inclus. Prix de vente K mart **3.49** Ch	**FILM FOCAL 135/36 POUR LES DIAPOSITIVES** Développement inclus. Prix de vente K mart **4.49** Ch	**PELLICULE FOCAL 135/24 COULEUR** Superbes photos! Prix de vente K mart **1.09** Ch	**FOCAL SUPER 8 POUR LE CINÉMA** 40 A.S.A. Développement inclus. Prix de vente K mart **4.59** Ch

Kmart Offres sensationnelles!

SUPERBE MÉLANGE DE NOIX SESAME
Boîte de 325 grammes.
Prix de vente K mart **1.97** Ch

Rabais de $1.00 sur finition de films de toutes marques.

BOÎTE DE NOIX TAVERN LOWNEY®
Régalez-vous! 350 g.
Prix de vente K mart **1.47** Ch

SUPER RABAIS SUR LES PILES

OFFRE REMARQUABLE SUR FIABLES PILES ALKALINES EVEREADY®
Profitez de cet achat avantageux sur les piles "AA", "C", "D" et 9 V. Faites ample provision!
Prix courant K mart de 2.97 à 4.13
Au choix **1.73** Ch ou pqt

Kmart • LE CARREFOUR RIMOUSKI
419, BOULEVARD JESSOP
RIMOUSKI

OUVERT lundi au samedi de 9h à 21h

Regles concernant les soldes
Nous visons avant tout à combler toutes les demandes d'articles en solde dans nos magasins. Si pour des raisons indépendantes de notre volonté l'article demandé n'était pas disponible K mart vous remettra sur demande un bon d'achat spécial vous permettant d'acheter ultérieurement le même article au prix de solde annoncé, si non vous pourrez acheter un article de qualité comparable en profitant d'un prix réduit équivalent. Notre but premier est de donner toujours satisfaction à notre clientèle.
K mart Canada Limitée

NOUS ACCEPTONS master charge CHARGEX

Le Verbe s'est fait chair

Dans le monde de l'humanisme moderne, le message de Dieu venant et habitant parmi nous a-t-il encore une chance d'être accueilli et compris? L'homme d'aujourd'hui n'est-il pas beaucoup trop occupé de lui-même et attaché à son existence terrestre pour pouvoir encore accorder un regard à l'apparition de Dieu en ce monde?

Tout au contraire, c'est précisément à l'homme de ce temps nouveau que le message de Noël doit apporter une joi enchanteresse, car il s'agit du mystère de Dieu fait homme. Il s'agit donc bien de l'homme. Croire à l'Incarnation de Dieu, c'est demeurer convaincu que le Dieu vivant s'intéresse à l'homme — en dépit de la distance infinie qui le sépare de nous. Dieu considère sérieusement l'homme bien qu'il ne soit que néant devant lui qui est tout. Dieu le considère même sérieusement dans sa perdition coupable, dans la misère où il s'est mis lui-même.

A vrai dire, c'est justement cette vérité qui paraît si dure à croire à l'homme de l'époque prométhéenne. Car elle implique la reconnaissance de sa propre détresse et de sa propre incapacité à se sauver. L'homme ne peut admettre qu'il ne puisse recevoir son salut que d'"en haut". Ainsi le message de Noël n'est-eil pas pour lui une "rumeur étrangère"; il est heurt et pierre d'achoppement pour lui. Et même s'il célèbre la fête avec des lumières, des chants et des dons, celui qui voit plus profondément aperçoit combien peu il y a la vraie foi de Noël derrière cette façade.

Mais celui qui surmonte le scandale, celui qui ne fuit pas la voix de sa conscience, laquelle le convainc de sa faute, et qui avoue que personne ici-bas (et lui-même moins que personne) ne peut lui enlever cette faute, celui-là fait une découverte propre à enchanter justement notre temps. Dans le mystère de la sainte nuit, Dieu cherche l'homme plus encore que celui-ci ne se cherche lui-même.

H. Bacht

Seigneur, ouvre notre coeur et notre maison

Seigneur, nous te remercions pour cette veille de Noël que tu nous donnes de vivre. Déjà, la crèche est prête qui nous rappelle le lieu où tu es né. Une crèche! Rien de très passion-

crèche! Rien de très impressionnant. Pourtant, il existait des lieux plus prestigieux où tu étais passé avec puissance et que les hommes vénéraient toujours: saintes montagnes, rochers sacrés, terres saintes... Et tous ces édifices que les croyants ont bâtis pour y célébrer ta Présence: sanctuaires, synagogues, temples. Mais voilà que tu passes tout droit devant ces lieux pour aller habiter celui que tu t'est préparé: la Vierge Marie. C'est dans le coeur d'un être humain que tu choisis de demeurer, greffant ta vie sur notre mort, infusant ta jeunesse dans notre histoire ridée, parsemée de tombeaux et de massacres.

Le coeur de l'homme, c'est ta maison de choix, c'est là que tu te sens chez toi, que tu te sens au ciel! Nous qui passons notre temps à te refouler haut, haut, loin, loin...

Et c'est vrai encore pour ce Noël. Tu veux demeurer en chacun de nous, dans les battements de notre vie, dans les hauts et les bas de nos histoires personnelles. Tu peux installer ta vie dans nos existences mortelles, tu veux déménager dans notre destin, avec tout ce que tu es.

Seigneur, apprends-nous à t'accueillir, à t'ouvrir notre maison, notre vie, notre existence. Depuis tant de jour que nous attendons Noël, révèle-nous que c'est Noël qui nous attend, car Noël, c'est toi notre Dieu, notre Joie et notre Fête, dès aujourd'hui et pour les siècles des siècles. Amen.

Georges Madore
"Rassembler", Nov.-Déc. '78

Ouvrez votre maison

Un nouveau-né, ça dérange bien des habitudes, et parfois même bien des projets. Il arrive qu'on parle de sa venue comme d'une catastrophe. Et pourtant quelle richesse il apporte quand on sait l'accueillir!

Tel un nouveau-né qui transforme le foyer qui lui ouvre sa porte, Jésus est venu habiter parmi nous. Il a tout d'abord dérangé Marie et Joseph dans leurs projets. Tout ce qu'il a pu leur demander de renoncement et de disponibilité!

Mais par la naissance de cet enfant, c'est aussi toute l'humanité qui a été dérangée et bouleversée. Il s'est introduit dans un monde qui s'était habitué à l'absence de Dieu et qui vivait, les portes fermées, replié sur lui-même. Il est venu rompre les limites d'une humanité qui tournait en rond, sans avenir, sans espérance. Il est venu ouvrir nos horizons et poser les jalons d'un monde nouveau qu'il nous invite à bâtir tous ensemble.

Nous pourrions dire que cette naissance ne nous concerne pas... comme Joseph aurai pu le faire. Nous pourrions refuser cette paternité qui n'entre pas dans nos plans et continuer à mener une vie limitée mais tranquille.

Cependant, si nous lui ouvrons notre maison et si nous l'invitons à passer par nous pour rejoindre nos frères, nous n'aurons plus de répit et notre vie ne nous appartiendra plus. Mais comme un nouveau-né qui développe chez ses parents le don de soi, la simplicité et l'émerveillement, il nous apprendra à nous dépasser pour atteindre les vraies valeurs, les seules qui nous permettent d'accéder à une vie qui soit réellement à la hauteur de nos aspiration et qui réponde à nos attentes les plus profondes.

Camille Beaulieu, ptre, curé
Montréal

HEUREUX SOUHAITS !

Que la belle saison des fêtes apporte à tous nos clients, et à tous les citoyens de nos régions, paix, santé, prospérité et bonheur!

JOYEUX NOËL
BONNE ET HEUREUSE ANNÉE

AU RAYON DES COUPONS
TÉL.: 723-3123

32 EST, ST-JOSEPH RIMOUSKI

Le Baron Toyota Inc., et son personnel profitent de l'occasion offerte par le temps des fêtes, pour remercier, leur clientèle sans cesse croissante, de leur confiance. Nos distingués clients ont fait de nous la plus grosse organisation de vente de voitures importées à l'est de Québec.

Joyeux Noël et une Bonne et Heureuse Année

QUE LA JOIE ET LA PROSPERITE
VIENNENT A VOUS
AU COURS DE CETTE NOUVELLE ANNEE
QUI APPROCHE.

Le Baron
TOYOTA*VOLVO
375 Boul. Ste-Anne, Pte-au-Père
Tél.: 724-5755

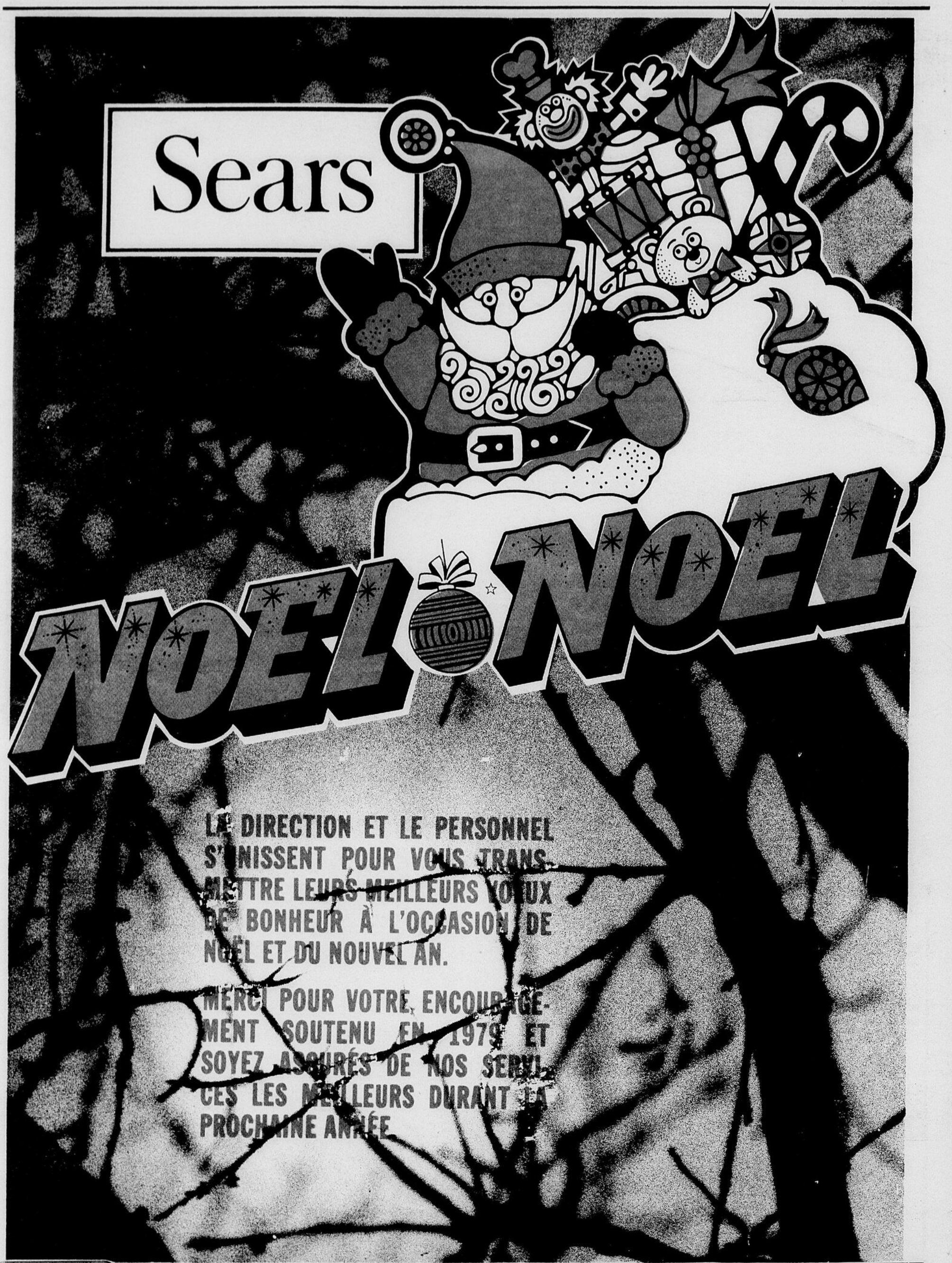

Sears
1234 56789
MME MÉNAGÈRE MODERNE
Satisfaction ou Remboursement

SATISFACTION OU REMBOURSEMENT
Sears, 140 St-Barnabé, Rimouski

	LUN.	MAR.	MER.	JEU.	VEN.	SAM.
Heures	9.00	9.00	9.00	9.00	9.00	9.00
d'ouverture	9.00	9.00	9.00	9.00	9.00	9.00