

- Loretteville a son "Harmonie" D-2
- Arts et spectacles D-3
- Les eaux se retirent en C.-B. D-14

Abonnons-nous donc!
647-3333
LE SOLEIL

Un seul choix fait surface



richard daignault
à Ottawa

Pierre Trudeau décidera-t-il de déclencher un référendum canadien sur son projet de réforme constitutionnelle? Ou tiendra-t-il mordicus à répéter 1867, c'est-à-dire se faire donner la nouvelle constitution par le Parlement de Londres, sans consulter le peuple canadien.

Les ennemis et les amis du gouvernement libéral à Ottawa semblent d'accord sur un point: le rapatriement unilatéral de la constitution projeté pour juillet 1981, accompagné d'une charte des droits et de changements importants, risque de provoquer des remous d'un bout à l'autre du pays.

Seuls les gouvernements du Nouveau-Brunswick et de l'Ontario sont d'accord avec la manœuvre annoncée par Trudeau. Les autres gouvernements provinciaux s'y opposent pour diverses raisons.

Des récents sondages d'opinion indiquent que la majorité des Canadiens s'opposent au rapatriement unilatéral, dans toutes les régions du pays.

Trudeau a beau jouer sur les mots, il devra éventuellement faire face à une situation de fait qui lui est foncièrement hostile, sur cette question de réforme constitutionnelle.

Il a décidé de continuer de braver l'opinion — ce qui n'est pas nouveau chez lui — encouragé qu'il est par d'autres sondages qui démontrent qu'il est de loin l'homme politique le plus populaire du pays et que les libéraux sont bien en avance sur les autres partis politiques.

L'autre élément de la situation qui l'encourage à foncer est le fait qu'il lui reste encore quatre ans de pouvoir. Réélu en février, cette année, les libéraux ont en main un mandat qui ne prendra fin qu'en 1985.

Cela leur donnerait donc beaucoup de temps pour choisir le successeur de Trudeau, réparer les pots cassés, et se préparer aux prochaines élections fédérales.

Du moins c'est le raisonnement que se font les par-

tisans de la ligne dure, celle que poursuit actuellement Trudeau.

Evidemment, comme tous ceux qui ont observé le comportement politique de Trudeau le savent, il peut changer d'idée subitement, avec la rapidité de l'éclair, et décider d'une approche moins fracassante.

Il pourrait rapatrier la constitution sans y faire en même temps effectuer une large réforme par Londres, ce que favoriseraient les partisans d'une réforme entièrement canadienne, ou décider de placer l'ensemble de sa réforme devant le peuple avant d'aller à Londres pour une dernière fois, déclencher un référendum.

C'est cette dernière alternative qu'a décidé d'appuyer le quotidien d'Ottawa "The Citizen" la semaine dernière.

"Les voteurs doivent avoir le droit d'exercer leur souveraineté et, ainsi, de ratifier ou de rejeter le projet constitutionnel que le Parlement se propose de soumettre à Westminster", a conclu le journal qui appuie généralement les libéraux.

Trudeau et ses conseillers ont peur d'un référendum. C'est pour quoi ils préfèrent passer uniquement par Londres, après Ottawa, malgré l'opposition grandissante à la tactique unilatérale. Car ils craignent que, comme cela s'est produit au Québec lors du référendum de mai, la division soit telle au pays que le rapatriement deviendrait impraticable.

Ce genre de querelle politique qui risquerait de diviser même les libéraux (c'est évident par les propos divergents que tiennent Trudeau et le chef libéral du Québec Claude Ryan) n'a aucun attrait pour les hauts stratèges du Parti libéral du Canada.

On en vient donc à la conclusion que le seul choix que pourrait faire Trudeau, dans l'éventualité d'une impasse majeure, serait de retirer sa charte des droits, avant de rapatrier.

A moins qu'il ne laisse tout tomber, par dépit!

En mettant à l'épreuve le sentiment et le muscle fédéralistes dans la conjoncture d'une réforme constitutionnelle le gouvernement fédéral entreprendrait une œuvre politique d'une grande importance. Mais les considérations électoralistes passent bien avant la politique.



Ed Broadbent devant un journal annonçant la démission de M. Trudeau en novembre 1979.

Broadbent: les provinces ont perdu la lutte

OTTAWA (d'après PC) — Le chef du Nouveau Parti démocratique, M. Ed Broadbent, affirme que certaines provinces ont décidé d'aller en cour pour s'opposer au projet constitutionnel fédéral parce qu'elles ont déjà perdu la bataille sur le plan politique.

Dans une interview au réseau de télévision CTV, le leader néo-démocrate estime que ce serait commettre une erreur que d'attendre la décision des tribunaux avant de rapatrier la constitution assortie de sa formule d'amendements.

M. Broadbent est par ailleurs convaincu d'avoir raison de soutenir le projet constitutionnel du gouvernement Trudeau.

Mais le chef néo-démocrate ajoute qu'il pourrait retirer son appui à Ottawa, si le projet est envoyé à Londres dans sa forme actuelle.

Selon lui, le gouvernement doit montrer qu'il peut encore faire des compromis sur un certain nombre de questions importantes pour continuer à profiter de l'appui du NPD.

Le chef néo-démocrate affirme enfin qu'il n'appuiera pas la proposition du premier ministre néo-démocrate de la Saskatchewan, M. Allan Blakeney, pour que les provinces aient davantage de pouvoir en matière de commerce avec l'étranger, en ce qui concerne les ressources naturelles.

"Je crois que M. Blakeney, en tant que premier ministre d'une province ayant des préoccupations particulières, a raison de dire: en tant que premier ministre de la Saskatchewan, je réclame ceci, a expliqué M. Broadbent. Nous, en tant que parti fédéral, nous devons avoir des préoccupations plus larges.

Trudeau nie vouloir faire un ultime coup d'éclat

OTTAWA (d'après PC et UPC) — Le premier ministre Pierre Trudeau, qui a toujours l'intention de se retirer de la politique active avant les prochaines élections générales, a nié que son projet de réforme de la constitution était lié à l'échéance qu'il avait fixée.

M. Trudeau, épousant l'idée d'un interviewer selon laquelle il a engagé l'intérêt public dans les affaires de constitution comme jamais auparavant, a déclaré que les échéances qu'il avait imposées avaient déclenché cet intérêt dans le public.

"... Il me semble que personne

n'a démontré que si nous attendions deux, cinq, vingt ou trente ans, onze politiciens (M. Trudeau et les 10 premiers ministres des provinces) deviendraient soudainement plus parfaits et plus altruistes qu'ils ne le sont depuis les 53 dernières années... Voilà pourquoi nous avons dû recourir à une autre méthode."

Dans une interview accordée à Bruce Phillips et enregistrée pour être diffusée hier à l'émission W5 du réseau CTV, M. Trudeau a dit que le pays devait à un certain moment de son existence s'affirmer "et c'est ce que je fais... J'ai l'impression qu'à un

certain moment il faut dire aux Canadiens: c'est à vous de décider".

M. Trudeau s'est bien défendu de vouloir inclure une formule d'amendement et une charte des droits dans la constitution avant que l'Acte de l'Amérique du Nord britannique ne soit transféré de Londres à Ottawa.

"Si les Canadiens disent que nous allons détruire ce pays parce qu'un type, un dictateur à Ottawa nous a donné notre propre constitution, un moyen de l'amender et une charte des droits, alors je ferai remarquer que cette résolution particulière n'est pas seulement ap-

payée par le Parti libéral mais aussi par le Nouveau parti démocratique, par le premier ministre (Bill) Davis (Ontario) et par le premier ministre (Richard) Hatfield (Nouveau-Brunswick)..."

Quant au séparatisme de l'Ouest, M. Trudeau a rappelé que ce n'était pas un phénomène passager. Le problème a des racines historiques, a-t-il dit.

Il a nié avoir jamais confié à M. Joe Clark d'être entré en politique pour que le Québec demeure au sein de la confédération et que dans le cas de l'Ouest, ce serait le travail d'un autre que lui.

La prospérité à l'Ouest change tout

OTTAWA (d'après UPC, CP) — La toute nouvelle prospérité de l'Ouest vient alimenter le danger du mouvement séparatiste dans cette partie du pays, selon M. Stan Roberts, le président de la Chambre de commerce du Canada et ancien président de la Canada West Foundation.

M. Roberts croit au sérieux de la menace parce que l'Ouest, même s'il a déjà pensé à se séparer, n'a jamais eu les moyens de le faire comme il les a maintenant. Il a attribué au premier ministre Trudeau la montée du séparatisme chez les gens de l'Ouest, qui leur a demandé d'user de logique, et non de leur cœur, pour décider de leur avenir dans la Confédération.

Et si on apprend à mieux faire l'♥♥♥

FERMÉ pour tout le mois de janvier

Achetons:

- vieil or
- diamants

Montres:

- Seiko • Tissot
- Omega • Pulsar

Perles - Diamants

LEONARD TOUSSAINT
Diamantaire
330, 1^{re} Rue - Limoilou
522-8750 - 522-6395
Cartes VISA et MASTER CARD

Surveillez notre

VENTE DE JANVIER

un événement annuel à ne pas manquer!

NOUS COUPONS LES PRIX

LOUSON

275, rue St-Joseph est, Québec (entre Dorchester et Caron)

DE LA VOLAILLE AU MENU?

Dinde farcie? Poulet rôti? Coq au vin?

Voici, pour l'accompagner, trois bons vins de table importés et mis en bouteille par notre Société des alcools.

Ils sont offerts chez les épiciers licenciés et dans toutes les succursales de la cave à vin des Québécois.

Bordeaux A.C. (rouge) 750 ml, prix S.A.Q. \$4.95

L'Escale 750 ml, prix S.A.Q. \$3.55

Nuit de la St-Jean, Beaujolais A.C. 750 ml, prix S.A.Q. \$5.95

Et si vous voulez la méditerranéenne à son meilleur goût...

SOCIÉTÉ DES ALCOOLS DU QUÉBEC
La cave à vin des Québécois

Zellers EXTRA! EXTRA! DE POLAROID ET ZELLERS

Achetez l'appareil de photos "ONE STEP" à **36.88** et vous recevrez, directement de Polaroid, un Flash Electronique assorti pour **\$10** seulement

(Prix de détail suggéré du manufacturier 48.73)

En plus, vous recevrez **\$15 en coupons d'argent instantané de Polaroid.**

Photos sans risques
 finition en spécial

2 jeux de clichés format ordinaire plus un film de rechange, sans frais supplémentaire, en faisant développer votre film C-41 chez Zellers.

Cette offre se termine le 3 janvier 1981.

Zellers

La CARTE de "DÉPANNAGE" Cartes Master Charge et Chargex aussi acceptées.

550, BOUL. HAMEL PLACE FLEUR DE LYS

Pas d'erreur... Les prix sont bas chez Zellers!

L'Harmonie de Loretteville Une façon agréable d'apprendre la musique

par Marc LESTAGE

Les responsables de l'Harmonie de Loretteville ne sont pas du tout prétentieux et ils reconnaissent volontiers que leur objectif essentiel consiste à offrir un moyen vivant aux amateurs de musique de s'initier ou de parfaire leur formation musicale.

L'Harmonie de Loretteville était autrefois une formation musicale comme on en retrouvait dans presque toutes les villes de moyenne importance du Québec, "à la belle époque des fanfares municipales". A Loretteville,



Le Soleil, Jacques Deschênes

M. Roger Comtois était déjà dans l'Harmonie de Loretteville, en 1960. Il a fait un retour lorsque l'ensemble a repris vie en 1974.



Le Soleil, Jacques Deschênes

La présidente de l'Harmonie de Loretteville, Nicole Ladéroute, est clarinetiste dans l'ensemble.



Le Soleil, Jacques Deschênes

L'Harmonie de Loretteville, une école de formation musicale.

L'Harmonie a suspendu ses activités en 1967 mais elle a refait surface voilà quatre ans.

Un des principaux responsables de cette reprise, M. Marc Doré, n'est pas musicien, mais simplement "un amateur de musique", selon son propre témoignage. De plus, M. Doré est directeur à temps partiel de la bibliothèque municipale de Loretteville depuis 1962. Or, dans l'esprit de M. Doré, la bibliothèque municipale doit constituer le point tournant de la vie culturelle du milieu. C'est pour cette raison que le directeur de la bibliothèque de cette ville a pris sur lui depuis près de 20 ans "de susciter et d'encourager le maintien de l'harmonie aussi bien que de la troupe de théâtre locale, Les Funambules". C'est tout à fait dans la "grande mission" de cet animateur culturel, semble-t-il.

L'Harmonie revient

Aussi ironique que cela puisse paraître, c'est lors de l'inauguration de la nouvelle bibliothèque publique de Loretteville que l'ancienne harmonie a fait sa dernière sortie.

Par la suite, "à cause d'un manque de support de la part du conseil du temps", on a entreposé une partie de l'équipement et mis

fin aux pratiques dirigées durant de nombreuses années par le musicien Maurice Decelle, dont la réputation était mondiale et qui s'est éteint l'an dernier presque à l'âge de 80 ans.

C'est un comité de parents qui a réactivé la charte de l'Harmonie de Loretteville en 1974. A ce moment on a recruté la nouvelle clientèle principalement parmi les jeunes du milieu scolaire. Graduellement, depuis lors, quelques anciens ont joint les rangs et des adultes se sont intéressés de plus en plus nombreux à la formation. Ainsi, actuellement, l'âge moyen est de moins de 20 ans, mais on retrouve bon nombre d'adultes dans l'harmonie formée de 53 musiciens, dont 34 sont citoyens de Loretteville. Les autres proviennent de plusieurs municipalités avoisinantes, dont Québec, bien sûr.

La formation

Selon la présidente de l'ensemble, Mme Nicole Ladéroute, l'Harmonie de Loretteville fait appel à de nouveaux membres deux fois par année en septembre et janvier. Les nouveaux musiciens amateurs qui se présentent sont soumis à une évaluation musicale et on leur propose un instrument pour lequel il y a une disponibilité. On acceptera fa-

cilement le choix du candidat s'il se présente avec son propre instrument, à moins que cette addition ne risque de créer un déséquilibre au sein de l'ensemble.

Par la suite, on propose aux débutants un cours de 10 heures de solfège et une session de 30 heures d'apprentissage aux instruments en compagnie de moniteurs. Dès que les responsables jugent que le candidat a accompli des progrès satisfaisants, il est admis aux répétitions générales du mercredi soir qui ont lieu à l'agora de la polyvalente de Loretteville. Le public peut y assister pour se rendre compte facilement chaque semaine de l'évolution du groupe.

Des gens

Cette façon de procéder vise à favoriser une très grande accessibilité à la musique à tous ceux qui le désirent. Pour une contribution de \$75 par année environ, les amateurs peuvent recevoir un cours de base, utiliser un instrument et faire l'expérience de la musique en groupe. Pour les gens qui possèdent leur propre instrument et désirent participer aux répétitions de l'harmonie une fois par semaine, il suffit d'acheter une carte de membre à \$25 par année.

Les moniteurs (il y en a six) offrent généralement les cours théoriques le lundi soir et les séances pour instruments le mardi soir, toujours à la polyvalente de Loretteville.

Les finances

Pour les administrateurs de l'harmonie, ce n'est pas de trouver des gens désireux d'apprendre la musique ou des moniteurs compétents pour la leur enseigner qui est difficile, "mais plutôt de réunir les \$8,500 par année dont le groupe a besoin pour survivre".

En plus de percevoir une contribution des membres qui compte pour près de la moitié du budget, le groupe reçoit une subvention de \$1,000 du ministère du Loisir, de la Chasse et de la Pêche du Québec (eh oui...), plus une contribution de \$2,500 de la ville de Loretteville. Les administrateurs notent qu'autrefois cette subvention de la ville était de \$3,500 mais que l'on a soudainement décidé de la réduire de \$1,000. On espère aujourd'hui que ce précédent ne sera pas renouvelé à chaque année pour trois ans encore...

L'Harmonie de Loretteville présente deux spectacles par année. Le principal a lieu lors des fêtes de la Saint-Jean, à la fin de

juin. Il coïncide avec la tenue d'un méchoui organisé avec la collaboration de la Société Saint-Jean-Baptiste locale, un organisme qui a toujours appuyé les efforts de l'harmonie, dit-on.

L'autre spectacle est présenté durant le temps des Fêtes à l'église Saint-Ambroise de Loretteville et on y reçoit tout le monde gratuitement. Cette année, le groupe a été invité à présenter deux autres spectacles au mail du village Normand de Place Laurier, quelques semaines avant Noël.



Le Soleil, Jacques Deschênes

Le joueur de baryton Jean Blouin a joint les rangs de l'Harmonie de Loretteville depuis un an. Sa femme est également dans l'ensemble.



Le Soleil, Jacques Deschênes

C'est le directeur de la bibliothèque de Loretteville, M. Marc Doré, qui est le principal défenseur de l'Harmonie à l'hôtel de ville de Loretteville.

derniers jours pour l'acheter

LA CARTE-CADEAU du cinéma **CARTIER** 588-9340 (en anglais) \$18 pour 10 FILMS

Et si on apprenait à mieux faire l'♥♥♥

Walt Disney
"La Belle et le Clochard"
2^e SEM.
HORAIRE: L'ILE SUR LE TOIT DU MONDE: 13h15, 16h25, 19h35 LA BELLE ET LE CLOCHARD: 15h00, 18h05, 21h15
FRONTENAC 1
DU PONT & ROUL CHAREST 529-9745

FRONTENAC 2
DU PONT & ROUL CHAREST 529-9745
HORAIRE: 12h40, 14h45, 16h50, 19h00, 21h10

XANADU
en Version Française
HORAIRE: 12h30, 14h20, 16h10, 18h00, 19h50, 21h40
Le DAUPHIN
DU PONT & ROUL CHAREST 529-9745

le complot diabolique du Dr Fu Manchu
HORAIRE TOUS LES JOURS: BRONCO: 15h10, 19h10. DR FU MANCHU: 13h20, 17h20, 21h15.
CANARDIERE "BRONCO BILLY"

CINÉMAS UNIS

votre guide des meilleurs films

la Cage aux Folles
MICHEL SERRAILL, AGO TOGNAZZI
2^e ANNEE
HORAIRE: Cage: 13h15, 17h30, 21h25. Retour: 15h00 et 19h05. Der sp. complet: 19h05.
STE-FOY 3
PLACE STE FAY 656-0992

LOUIS DE FUNES
L'AVARE
9^e SEM.
HORAIRE: 12h45, 14h50, 17h, 19h10, 21h25.
STE-FOY 2
PLACE STE FAY 656-0992

BUD SPENCER
LE SHERIF ET LES EXTRA-TERRESTRES
2^e Film: "La blonde dans les pattes"
STE-FOY 1
PLACE STE FAY 656-0992
HORAIRE: Sheriff: 14h45, 18h10, 21h35. Blonde: 13h00, 16h25, 19h50.

Une hilarante parodie de films catastrophe aériens...
TITE
Dieu merci, "LE CIEL PEUT ATTENDRE"
CAPITOL
HORAIRE: Pilote: 14h50, 18h10, 21h35. Ciel: 13h00, 16h25, 19h45.

ENNY GERARD, PICHIA et MICHEL GAST présentent
LE CHAÎNON MANQUANT
UN FILM DE PICHIA
2^e SEM.
EMPIRE
224 DE LA FABRIQUE 592-7100
HORAIRE: 13h30, 15h25, 17h20, 19h15, 21h10.

3 ans d'école pour devenir star... ou garçon de café!
La Fièvre Des Planches
v.f. de "FAME"
HORAIRE: 13h, 15h30, 18h, 20h30
CINEMA 1
PLACE QUÉBEC 525-8124

Je suis ce que je suis!
POPEYE
V.O. Anglaise! avec Robin Williams et Shelley Long
un film de Robert Altman
CINEMA 2
PLACE QUÉBEC 525-8124
HORAIRE: 12h45, 14h45, 16h45, 18h45, 21h00.

Un film FOU, FOU, FOU.
PIERRE RICHARD
un film de GÉRARD OURY
LE COUP DU PARAPLUIE
CANADIEN
HORAIRE: 13h, 15h, 17h, 19h, 21h.

Vive réaction aux \$80,000 de salaire payés à Zarin Mehta

MONTREAL (d'après CP et PC) — Le président de la Guide des musiciens de Montréal proteste contre le salaire annuel de \$80,000 qui serait pré-

sumément payé au nouveau directeur général de l'Orchestre symphonique de Montréal, M. Zarin Mehta.

DES MAITRESSES DE DISCIPLINE
ILSA LA LOUVE DES 44
Helga, fille ESCLAVE
2^e SEM.
MIDI-MINUIT
252, St-Joseph est 522-2828

M. Gordon Marsh, qui est aussi responsable syndical de l'Orchestre symphonique de Montréal, s'est demandé comment une organisation qui se déclare constamment à court d'argent pouvait se permettre de payer un tel salaire au frère de M. Zubin Mehta, un ancien directeur musical de l'Orchestre symphonique de Montréal.

LES CINÉMAS FRANCE FILM
La mer, le soleil, un climat sensuel...
DESIR SOUS LES TROPIQUES
Aussi 2^e Grand FILM
cinéma le paris 3
PLACE D'YVOUILLE 524-0891

M. Marsh a précisé que M. Zarin Mehta, qui entrera en fonction le 1er mai, gagnera plus de trois fois le salaire moyen de \$23,000 d'un musicien de l'orchestre symphonique. L'ancien directeur général, M. John Goodwin, gagnait, croit-on, \$60,000 par année.

EN 5 SEMAINES 175,000 SPECTATEURS C'EST UN NOUVEAU RECORD QUEBÉCOIS!
Aussi 2^e Grand FILM
le pigalle
115 RUE ST-JOSEPH 525-5728

Le président de la Guide des musiciens de Montréal a dit qu'il soulèverait la question du salaire de M. Mehta lors de la prochaine ronde de négociations, l'été prochain. Il a précisé, à cet égard, que les groupes qui financent l'orchestre symphonique ont le droit de savoir si leur argent est essentiellement utilisé pour payer de gros salaires aux administrateurs. La direction de l'orchestre n'a pas voulu discuter du salaire du nouveau directeur général, mais a admis que l'on s'attendait à un déficit d'un demi-million de dollars pour l'exercice 1980-1981.

Cinéma et politique

Coluche, la vedette numéro un des Français

par Michel BRET

PARIS (AFP) — Trente-cinq ans, rondouillard, toujours vêtu d'une salopette trop ample, rayée bleu et blanc, chaussé d'énormes chaussures jaunes, Michel Colucci, pardon Coluche, est aujourd'hui la vedette numéro un de l'actualité française.

Depuis cette journée du 20 octobre dernier où il a annoncé à la presse qu'il était candidat aux élections présidentielles de mars-avril 1981, Coluche fait presque tous les jours ou toutes les semaines la "une" de la presse quotidienne et hebdomadaire française.

Pourfendeur de la sottise, poète de la bêtise, amuseur public, et même pour certains "enfants du siècle", ce comique, à l'air toujours ahuri, qui, depuis dix ans, fait rire les Français, joue, depuis maintenant plus d'un mois, un nouveau rôle: celui de candidat à la présidence de la république. Une candidature parmi 32 autres (un chiffre record à quelques mois du scrutin du 26 mars 1981) mais qui "fait un tabac" en raison de la silhouette et de la personnalité de ce candidat hors série.

Coluche prévoyait-il que son entrée dans la course à l'Élysée aurait un tel impact?

Au départ, sa profession de foi politique tenait en quelques mots très simples: "Les hommes politiques se moquent beaucoup de nous. Moquons-nous un peu d'eux. Je serai la boule dans leur jeu de quilles."

Mais au fil des jours et des semaines, le fantaisiste qui, au départ, voulait "juste rigoler" et jouer "au clown qui va vraiment le nez rouge", paraît pris à son propre jeu, celui de l'apprenti sorcier.

Son "discours" politique se précise, même s'il est toujours prononcé dans un langage très "vert", grossier, ordurier disent certains.

"Si vous voulez, c'est pas sérieux et c'est ça qu'est sérieux", déclare-t-il ainsi le 31 octobre sur la scène d'un théâtre parisien où il vient de triompher pendant près de 18 mois. Tenant sa première conférence de presse de candidat, il insiste: "Ceux de droite ne font rien, ceux de gauche ne pourront rien. Votez pour l'imbécile qui n'y connaît rien: moi!"

Coluche abat ses cartes une à une, avec l'art du comédien.

"Je n'ai pas la prétention d'être élu ni même de me présenter au second tour de l'élection présidentielle. Mais ma candidature est sérieuse: je

me présente pour les abstentionnistes, ceux qui ne votent jamais. En votant pour moi, ils pourront se compter."

Et Coluche rappelle que "30 pour 100 de mecs" en France ne votent pas du tout.

La couleur politique du candidat? "De gauche, répond-il, comme tous les comiques, Molière le premier." Ou encore: "Je m'adresse à ceux qui ont voté à gauche pendant 30 ans pour rien. Car malheureusement, elle n'a rien fait."

Inquiétude

Alors, devant cet "apprenti sorcier" que se disputent les médias, la classe politique traditionnelle française s'agite, s'inquiète, proteste.

De la gauche à la droite, en commente, en termes souvent sévères, l'irruption de cet "amuseur public no un" dont on ignore quel score il fera dans cinq mois mais qui bouleverse les règles traditionnelles du "jeu" électoral.

Un vice-président de l'Assemblée nationale, M. Bernard Stasi, président d'une formation de la majorité, s'indigne: "Si Coluche est un excellent comique, il ne faut pas mélanger les genres. La fonction présidentielle est trop sérieuse et trop importante pour qu'on la tourne en dérision."

Un des représentants de la gauche, M. Claude Estier, au nom du Parti socialiste, renchérit et ironise. Sous le titre "La France de Giscard" (contraction des noms de Giscard d'Estaing et de Coluche), il s'offusque: "C'est faire injure aux millions de Français que le pouvoir actuel exploite et méprise que de prétendre qu'ils attendent d'un comique professionnel une réponse aux problèmes qui les angoissent et qui s'appellent chômage, hausse des prix, menaces sur les libertés."

Mais Coluche continue. Une écharpe tricolore (aux couleurs bleu, blanc, rouge) passée en sautoir sur son éternelle salopette rayée, pastichant peut-être le grand cordon de la Légion d'honneur porté traditionnellement par le chef de l'État en fonction, il lance des "avis à la population":

"J'appelle les fainéants, les crasseux, les drogués, les alcooliques, les "pédés" (les homosexuels), les parasites, les artistes, les taulards (les prisonniers), les Noirs, les piétons, les chevelus, les abstentionnistes"

convaincus, tous ceux qui ne comptent pas pour les hommes politiques, à voter pour moi."

Le mouvement en sa faveur, s'il reste encore imprécis et marginal, paraît bien lancé. Un hebdomadaire de gauche, "Le Nouvel Observateur", faisait récemment sa couverture avec la photo du fantaisiste sous le titre "La France de Coluche" et publiait un premier sondage. Stupéur du monde politique: 27 pour 100 d'un échantillon de lecteurs se disaient disposés à voter pour lui, au 1er tour de l'élection présidentielle.

L'apprenti sorcier

Des intellectuels s'en mêlent. Magistrats, journalistes, écrivains, professeurs, avocats signaient, récemment, un très sérieux "appel pour la candidature de Coluche". "C'est une question élémentaire de démocratie, écrivaient-ils vigilement, un citoyen représentatif d'un large courant d'opinion, comme il l'est, doit pouvoir s'exprimer en tant que candidat, au cours des élections les plus importantes de la vie politique française."

Alors, devant ce "raz de marée", les spécialistes de la vie politique, les "politologues", s'interrogent: il s'agit incontestablement d'un phénomène de société traduisant un certain "ras le bol", mais la candidature de Coluche ne va-t-elle pas transformer l'élection présidentielle en une "foire grotesque"?

Carrière d'amuseur

Plus sereins, d'autres, se contentent de relire l'histoire de Michel Colucci. Elle est édifiante car elle explique la popularité de ce "rieur".

Inconnu, il y a dix ans, ayant fait divers métiers (plongeur dans un restaurant, vendeur de fleurs), fils d'immigrés italiens, Coluche a commencé sa carrière de fantaisiste dans les premières années 70 à Paris, dans un "café théâtre", sur une de ces petites scènes de la rive gauche ("Le Café de la Gare" à Montparnasse) où des comédiens, en petit nombre ou en "one man show" distraient, dans une atmosphère "bon enfant" et sans façon quelques dizaines de spectateurs. C'est rapidement le succès. En 1971, il fonde sa troupe, baptisée "Au vrai chic parisien". Puis, il émigre dans les beaux quartiers de la capitale: au



Coluche, avec Dominique Lavanant, dans "Inspecteur La Bavure".

"Café Concert", près des Champs Élysées.

Son sens de l'observation, son abattage, son physique rigolard font merveille auprès du public. Il tourne son premier film ("L'assassin n'est pas l'antiquaire" où il tient un rôle d'inspecteur de police), suivi de deux autres en 1976 et 1977 ("L'aïe ou la cuisine" et "Ginette Lacaze", comédie rock sur les années 60). Le succès se confirme. Il est vrai que son producteur, Paul Lederman, "connaît la musique". C'est lui qui a lancé les acteurs de cinéma Gérard Depardieu et Patrick Dewaere, les comiques Rufus et Thierry Le Luron, l'actrice Miou Miou. Puis il passe au music-hall (Bobino) où il fait un malheur, "à bureaux fermés", anime des émissions de radio.

1980 enfin: c'est l'année surprise. Coluche commence par an-

noncer qu'il "plaque tout" et va vivre dans une île...

Fausse sortie: trois mois plus tard, c'est la "bombe" de la candidature aux présidentielles et la cé-

lébrité — certains disent: un beau coup de publicité — repart de plus belle.

En tout cas, plus que jamais, Coluche rime avec Coqueluche.

Lennon évoqué en URSS

MOSCOU (AFP) — Le journal "Sovietskaya Rossia" accordait quelques lignes, hier, à l'anniversaire, il y a 20 ans, de la première apparition publique des "Beatles".

Le groupe, inconnu jusqu'alors, avait stupéfié le public britannique par sa manière d'interpréter ses chansons et par sa tenue décontractée sur scène ajoutée à "Sovietskaya Rossia". Le journal rappelle que l'un des membres du groupe, John Lennon, a été assassiné devant son domicile à New York le 8 décembre dernier.

L'émotion a été grande en URSS chez les amateurs de pop-music: après la disparition tragique du leader des "Beatles", une manifestation pour le souvenir de John Lennon a regroupé plusieurs centaines de "fans" à Moscou, avant d'être dispersée par la police, et à Leningrad, le fondateur du "Musée des Beatles" a tenté de se suicider dès l'annonce par la presse soviétique de la mort de Lennon.

Agitation à la Comédie française

PARIS (AFP) — Deux "élus", quatre départs et autant de démissions: la Comédie française, la plus célèbre troupe de théâtre parisienne, connaît une remue-ménage inédite et diversement apprécié.

"Il n'y a pas de malaise", assure le comédien et administrateur de la "Maison de Molière", M. Jacques Toja. "La Comédie française est tombée aux mains d'un clan", déclare l'un des "exclus", Jean-Noël Dalric. "Je ne connais qu'un clan, celui du talent", réplique l'administrateur.

L'un des jeunes comédiens les plus talentueux de la troupe, Yves Pignot, a démissionné avec fracas.

"Un récit d'impatience", déplore M. Toja, mais une publicité dont se férait passée la célèbre maison, qui fête avec éclat, tout au long de l'année, son tricentenaire.

Deux sortes de comédiens "appartiennent" au "Français": les "pensionnaires", contractuels dont l'engagement est renouvelé chaque année, et les "sociétaires", choisis à vie parmi les premiers et par cooptation.

Le renouvellement de la troupe reste important: en 30 ans, 4 comédiens sur 80 seulement sont encore dans la maison, d'autres étant passés au "boulevard" (comme Robert

Hirsch, un des plus célèbres acteurs français) et d'autres venant des scènes privées (dont Jean Le Poulain, autre "monstre sacré" du boulevard.

Pour Georges Audoubert, 58 ans, pensionnaire éconduit, "On ne veut plus de comique au Français: ça va devenir une vraie maison de la culture". Un autre rejeté, Philippe Rondet, 33 ans, s'étonne de sa disgrâce tardive et estime que "certaines tendances, politiques ou autres, l'emportent sur le théâtre". "Il faut faire partie d'un clan pour avancer, en ce moment", explique de son côté Yves Pignot. "On nous refuse à la fois un répertoire moderne et des res-

ponsabilités", se désole un autre démissionnaire, Pierre-Olivier Scott.

Selon l'administrateur du "Français", la troupe dispose d'un budget ne lui permettant d'engager que 80 comédiens, contre 140 par exemple à la "Royal Shakespeare Company" britannique. La Comédie française, où le chorégraphe Maurice Béjart présente actuellement une création, "Les plaisirs de l'île enchantée", est un peu la vitrine officielle de la culture française. Elle promène périodiquement le théâtre classique aux quatre coins du monde, tout en ayant un répertoire contemporain et en invitant des metteurs en scène étrangers.

où aller à Québec

spectacles

BROTHER JOHN SELLERS et son orchestre, Gospel, jazz et blues. Le Jazz, 19 rue St-Pierre. Adm.: \$7. Entrée libre pour les clients du restaurant Louis XIV. Se termine le 30.

cinéma

La classification des films est établie par l'Office des communications sociales. Voici le barème d'appréciation des films qui sont présentement projetés sur les écrans dans les cinémas de Québec et de la rivière.

— Quand il y a lieu, la censure pour les jeunes est indiquée de cette façon: (E) enfants; (A) adolescents.

— Les chiffres réfèrent à la valeur artistique de l'oeuvre: (1) chef-d'oeuvre; (2) remarquable; (3) très bon; (4) bon; (5) moyen; (6) médiocre; (7) minable.

— Les appréciations des films sont établies sur les copies présentées dans la province de Québec.

BOITE A FILMS: Le cavalier électrique (4), 19h30. Kramer vs Kramer (3), 21h40. Tous \$3, \$1.50 moins de 14 ans, \$1 âge d'or.

CANADIEN: Le coup du parapluie (-), 13h, 15h, 17h, 19h, 21h. Tous \$4, \$3.25 14-18 ans, \$1.50 moins de 14 ans, \$1.25 âge d'or.

CANARDIERE: Bronco Billy (5), 15h10, 19h10. Le complot diabolique du docteur Fu Manchu (5), 13h20, 17h20, 21h15. Tous \$4, \$3.25 14-17 ans, \$1.50 moins de 14 ans, \$1.25 âge d'or.

CAPITOL: Y'a-t-il un pilote dans l'avion (5), 14h50, 18h10, 21h35. Le ciel peut attendre (4), 13h, 16h25, 19h45. Tous \$4, \$3.25 14-18 ans, \$1.50 moins de 14 ans, \$1.25 âge d'or.

Et si on apprenait à mieux faire l'♥

CARTIER: Robert et Robert (4), 19h15. Tous. Love (4), 21h30. 18 ans. \$2.50, \$1.25 âge d'or et moins de 14 ans.

CINEMA DE PARIS: Salle 1: Les malheurs de Sophie (4), 13h, 14h35, 16h15, 17h55, 19h35, 21h15. Tous \$4. Salle 2: Nimitz, retour vers l'enfer (4), 13h35, 17h15, 21h. Capitaine Avenger (5), 15h25, 19h10. Tous \$4. Salle 3: Désir sous les tropiques (-), 14h50, 17h55, 21h. Odette, femme insatiable (-), 13h20, 16h20, 19h25. 18 ans \$4.

EMPIRE: Le chaînon manquant (-), 13h30, 15h25, 17h20, 19h15, 21h10. Tous \$4, \$3.25 14-18 ans, \$1.50 moins de 14 ans, \$1.25 âge d'or.

LIDO: Les loups de haute mer (4), 19h30. Flash Gordon (-), 21h30. Tous.

MIDI-MINUT: Ilsa, la louve des S.S. (-), 13h30, 18h10. Greta la tortionnaire (6), 15h05, 19h45. Helga, fille d'esclave (-), 16h40, 21h20, 18 ans. \$3.75, \$1.50 âge d'or.

ODEON: Dauphin: Xanadu (5), 12h30, 14h20, 16h10, 18h, 19h50, 21h40. Tous \$4, \$3.25 14-17 ans, \$1.50 moins de 14 ans, \$1.25 âge d'or. Frontenac 1: L'île sur le toit du monde (-), 13h15, 16h25, 19h35. La belle et le clochard

(-), 15h, 18h, 21h15. Tous \$4, \$3.25 14-17 ans, \$1.50 moins de 14 ans, \$1.25 âge d'or. Frontenac 2: Flash Gordon (-), 12h40, 14h45, 16h50, 19h, 21h10. Tous \$4, \$3.25 14-17 ans, \$1.50 moins de 14 ans, \$1.25 âge d'or.

SAINT-ROMUALD: La cage de Lasse (5), 19h30. Albatros (6), 21h20. Tous \$3.50, prix spéciaux pour enf., étud. et âge d'or.

SAINTE-FOY: Salle 1: Le shérif et les extra-terrestres (-), 14h45, 18h10, 21h35. Une blonde dans les paites (-), 13h, 16h25, 19h50. Tous \$4, \$3.25 14-18 ans, \$1.50 moins de 14 ans, \$1.25 âge d'or. Salle 2: L'avare (4), 13h30, 16h, 19h, 21h25. Tous \$4, \$3.25 14-18 ans, \$1.50 moins de 14 ans, \$1.25 âge d'or. Salle 3: La cage aux folles (5), 13h15, 17h20, 21h25. Retour (3), 15h, 19h05. 14 ans \$4, \$3.25 14-18 ans, \$1.50 moins de 14 ans, \$1.25 âge d'or.

SALLE 2: Popeye (-), 12h45,

L'ENTRECHAT ECOLE DE DANSE. Ballet classique, Ballet jazz, Danse moderne, Danse creative, Tai-Chi, Contact improvisation. enfants - adultes, jours - soirs. 776 DE L'ALVERNE 527-1119, 683-0304. Inscriptions, 5 au 9 janvier de 1700 h. à 21.00 h.

TOUS LES SOIRS. Cette semaine, une série de films qui combleront les petits téléspectateurs. «Une étoile sur la neige», «Le gros et le petit», «Robinson Crusoé», «La pan-touffe dorée», «Comment on réveille les princesses» entraîneront les enfants dans cet univers merveilleux, où se côtoient le rire, la magie... à 18h30 Films pour enfants. 8 Rouyn-Noranda 17 Montréal, 12 Val d'Or, 15 Québec, 30 Hull, 30 Québec, 15 Québec. L'AUTRE TELEVISION. Radio Québec. C'est tout un monde à regarder.

ENSEMBLE VOS JOURNÉES... ABONNEZ-VOUS! 647-3333

ACADEMIE des BALLETS de SAINTE-FOY. Directrice-fondatrice: Micheline Guyot-Bérubé. INSCRIPTION: 8 et 9 janvier (18h à 21h). SESSION: 13 janvier au 20 mars. Syllabus: 1 CLASSIQUE - CECCHETTI, 2 JAZZ, 3 Cours pour garçons, 4 Pas de deux, 5 Assouplissement, 6 ADULTES, 7 FORMATION DE PROFESSEURS, 8 PRE-BALLET. FORMATION PROFESSIONNELLE - EXAMEN: Société Impériale de Danse du Canada (section Cecchetti). AUDITIONS: Ecole Nationale de Ballet du Canada - Ecole Pierre-Laporte (G.B.C.). Personnel diplômé - L.I.S.T.D., Professeurs invités, 20 années d'opération. LOCALS: 1605, Chemin Ste-Foy Québec (Collège Notre-Dame-de-Bellevue). Renseignements: 556-1756 831-1913 658-4421. 3026, Louigny Ste-Foy G1W 1B1

présentés exceptionnellement au CENTRE MUNICIPAL DES CONGRÈS DE QUÉBEC VERNISSAGE lundi 29 décembre à 17 heures. peintres, sculpteurs, artistes décorateurs de France et d'Europe. BILAN DE L'ART CONTEMPORAIN 1000 GRAND SALON DE L'ASSOCIATION DE L'ART FRANÇAISE. 30 décembre au 18 janvier (de 13 heures à 22 heures, sauf 1er janvier)

Des contributions publiques dépend la vitalité de PBS



Yves Bernier
radio-télévision

Des 3.000 membres qu'elle avait l'an dernier, la station WC-FE-TV (canal 57) du réseau PBS américain (Public Broadcasting Service) en avait 1.500 venant du Canada, en Ontario et au Québec.

Les abonnés du câble de notre région peuvent capter cette station sur la position 20 de leur câble-électeur depuis le 25 octobre seulement, mais dans la région de Montréal et sur la Rive-Sud de Québec, elle est disponible depuis un certain temps.

C'est donc dire l'intérêt des Canadiens pour les émissions de cette télévision "éducative" américaine. Depuis à peine un an peut-on parler chez nous de la télévision "éducative populaire", avec la nouvelle orientation de Radio-Québec, et les résultats de l'étude "Les Québécois et la télévision", publiés récemment, démontrent nettement l'importance que prend cette télévision dans nos habitudes d'écoute.

Contrairement à notre système, la télévision éducative américaine se définit comme la "télévision publique" par opposition à la télévision privée des trois grands réseaux traditionnels (ABC, CBS, NBC).

La différence est encore plus marquée au niveau du financement de cette télévision qui s'adresse généralement à une clientèle sélective par rapport à la télévision de masse.

M. Michael Beaudoin, directeur du développement de WC-FE, à Plattsburg, dans l'Etat de New York, nous expliquait récemment lors d'une visite de leurs studios que sa station jeune de trois ans seulement vivait avec un budget annuel de \$870.000, dont 48 pour 100 viennent de l'Etat, 35 pour 100 des corporations privées ou publiques et 17 pour 100 des contributions du grand public.

Par comparaison, la télévision publique américaine se finance de la même façon que nos radios communautaires.

Chaque année, les stations du

réseau ont 36 jours de sollicitation auprès de leur auditoire. Les gens qui contribuent deviennent alors "membres" de la station, et c'est là que l'on retrouve les 1.500 membres canadiens.

A partir d'une base minimale de \$150.000 par année que lui verse l'Etat de New York, WCFE voit sa subvention augmenter en proportion de la contribution de l'auditoire. Cette formule suppose que plus le public contribue au financement d'une station, plus cette dernière représente un intérêt pour ce public.

L'Etat va donc augmenter ou diminuer ses subventions en fonction de la "popularité" d'une station.

Par ailleurs, les stations du réseau PBS sont entièrement autonomes, et les 300 stations réparties à travers les Etats-Unis sont regroupées dans quatre sous-réseaux régionaux. La station de Plattsburg qui couvre trois comtés du nord-est de l'Etat de New York fait partie du sous-réseau EEN (Eastern Educational Network) qui représente les Etats du nord-est du pays.

De plus, les stations sont d'abord et avant tout des instruments d'enseignement dans le système d'éducation américain. Ainsi, WCFE est la station du State University College, de Plattsburg, et sa programmation de base, de 8h à 15h30, du lundi au vendredi, est celle de l'ITV (Instructional Television), télévision d'enseignement.

Le réseau PBS
Dans l'ensemble du réseau PBS, la moyenne d'écoute représente environ 10 pour 100 des auditoires de la télévision. Mais ce pourcentage n'indique pas vraiment l'intérêt réel que le public accorde aux émissions de la télévision publique.

Contrairement aux réseaux traditionnels, les téléspectateurs de PBS choisissent leurs émissions avec discernement. On ne regarde pas une soirée complète, mais des émissions particulières.

C'est surtout du côté des émissions culturelles (musique et théâtre) que la télévision publique américaine s'est développée une réputation d'excellence. La série des 35 pièces de Shakespeare, les concerts symphoniques, la télédiffusion de direct des opéras du Metropolitan

Opéra, de New York, des concerts d'artistes de renom sont les émissions de prestige du réseau. Avec des émissions comme "The MacNeil-Lehrer Report", "Bill Moyer's Journal", en affaires publiques, le réseau a établi à travers les Etats-Unis des critères de liberté de presse et d'indépendance peu communs.

La télévision publique, c'est aussi des séries dramatiques de grande qualité, des docu-drames historiques d'envergure, des émissions de vulgarisation scientifique d'une ampleur que la télévision commerciale ne peut se payer.

Tout cela coûte évidemment très cher, mais le système décrit plus haut permet à la plus petite station du réseau de diffuser des émissions qui autrement seraient inaccessibles.

Ainsi, la série "Great Performances" coûte en moyenne \$17.000 par épisode aux stations PBS. C'est d'ailleurs la série la plus chère à l'heure, ce qui coûterait probablement 10 fois plus cher pour un réseau traditionnel.

Alors que la télévision commerciale vend ses émissions aux commanditaires, la télévision publique a droit de recevoir des "subventions" des compagnies, ce que l'on appelle la publicité institutionnelle ou le commanditaire à droit de voir son nom présenté

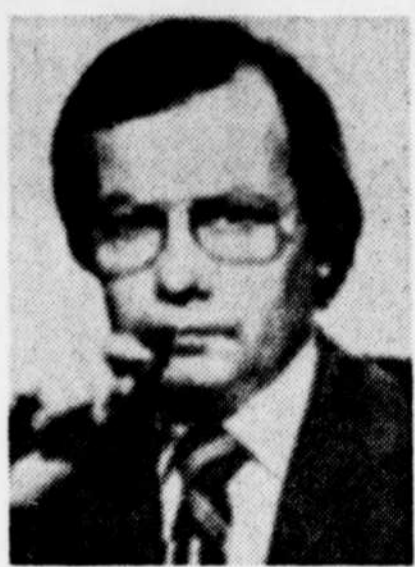

"Bill Moyer's Journal", une des émissions d'affaires publiques les plus intéressantes du réseau PBS.

En début et à la fin d'une émission.

Il n'est évidemment pas question de montrer les produits du commanditaire de prestige.

Mais les coûts de production étant aussi élevés pour les émissions de la télévision publique que pour les autres, le réseau PBS a de plus en plus de difficultés à trouver les fonds nécessaires au développement de nouvelles séries.

C'est pourquoi des pressions de plus en plus fortes se font sur le Congrès américain pour que la télévision publique puisse modifier ses structures de financement tout en gardant les mêmes critères de qualité de programmation.

voir et entendre

Il y a encore pas mal d'émissions spéciales des Fêtes ce soir, particulièrement au réseau PBS. Ainsi, à 18h30 (câble 20, canal 57), PERCUSSION NOEL musique favorite de Noël interprétée par le West Virginia Percussion Ensemble.

A la même heure, à Radio-Canada (câble 6, canal 11), pour toute la famille, LES TROIS MAGES DU COSMOS, en dessins animés. C'est l'aventure d'un petit garçon et son oie qui rencontrent trois étrangers venus de l'espace. Des chansons de Sylvia Tyson et des textes de Ken Sobol et Laura Paul.

Et à Radio-Québec (câble 8, canal 15), ROBINSON CRUSOE. A 20h30, à Radio-Québec, VISAGE nous présente FELIX-ANTOINE SAVARD rencontré à sa retraite de Saint-Joseph-de-la-Rive.

Puis à 21h, au réseau PBS, GREAT PERFORMANCES présente SOLTI CONDUCTS, le chef dirige l'Orchestre symphonique de Chicago dans deux pièces de Mendelssohn, la Symphonie no 6 de Bruckner. En solo, le violoniste coréen Kyung-Wha Chung.

Finalement, à 21h30, à Radio-Québec, NEUF ET DEMI nous indique "ras le bol". Au Québec, la cuisine est un lieu de préparation des repas ainsi que l'endroit privilégié de rencontres et de discussions. Origines et évolution de cette situation.

Ron Clark tourne à Montréal un film qui se passe à Los Angeles

par Ina WARREN

MONTREAL (PC) — A première vue Ron Clark, un homme aux cheveux grisonnants, à la voix douce, vêtu avec goût, semble très peu correspondre à l'idée qu'on se fait en général des écrivains comiques de Hollywood.

Mais il ne faut pas oublier que Clark — auteur de pièces à Broadway, ainsi que de nombreuses émissions de télévision et de films comiques comme High Anxiety, Silent Movie et Revenge of the Pink Panther — est Canadien de naissance. Et il admet lui-même trouver un côté comique au fait de se retrouver dans sa ville natale, Montréal, en ce mois gris et froid, pour tourner un film dont l'action se déroule à Los Angeles.

Le film s'appelle Comics, et il est question de jeunes acteurs comiques en train de prendre la relève. Les interprètes sont Miles Chapin (French Postcards and Hair), Eileen Brennan (Private Benjamin) et le comique chevronné Jack Carter.

Chose plus intéressante encore, Comics met en vedette plusieurs jeunes acteurs canadiens inconnus comme Howie Mandel, Peter Aykroyd, Keith Knight et Mike McDonald, dans des rôles qui devaient initialement être tenus par des Américains. "Ce qui m'intriguait, c'était de ne pouvoir trouver ces jeunes comiques au Canada, mais j'ai été étonné du calibre de ces jeunes acteurs", dit Clark au cours d'une interview.

C'est le premier film que Clark tournera au Canada depuis qu'il était monté tout seul à bord d'un autobus Greyhound pour se rendre à New York, il y a plus de 20 ans.

Un retour inattendu

"Je ne peux pas vous dire comment ça me fait drôle d'être de retour ici, où je suis né, pour tourner un film, dit-il. Je suis le premier gars qui vient d'Hollywood et qui peut leur parler en français."

Il faisait allusion aux directeurs francophones de Filmplan, la compagnie de films montréalaise qui a repris Comics l'été dernier, après que Clark eut des démêlés avec Paramount. Le studio de Hollywood, avait expliqué, voulait adoucir le langage et donner plus d'importance au côté sentimental de son scénario, et il a refusé.

"C'est un film assez dur, le langage est assez rude, ce n'est pas comme une émission de télévision."

Au cours de sa carrière, Clark a écrit du matériel comique pour cer-

taines des grandes vedettes américaines, comme Jackie Gleason, Steve Allen, Buddy Hackett, Danny Kaye, Allen King, les Smothers Brothers et plusieurs autres. Son nouveau film, reconnaît-il, est en grande partie basé sur sa propre expérience et sur ces choses dont il a été témoin.

"Très déprimant"

"C'est une comédie avec des moments très sérieux, parce que, par certains côtés, la carrière de comique est très déprimante. J'ai passé ma vie avec ces gens-là."

Quand il n'en était encore qu'à ses débuts, Clark a écrit pour les comiques qui font le circuit exténuant des hôtels dans les Catskills. "Les comiques doivent travailler très dur, à cet endroit, dit Clark. La plupart de ces hôtels sont remplis d'hommes et de femmes seuls, désespérés pour la plupart. Ce fut un bon entraînement pour moi, cependant, parce que les comiques qui font des monologues doivent provoquer des rires, sans interruption."

Il était très jeune quand il a fait ses premières armes dans la comédie, ce qui n'était pas facile à Montréal vers le milieu des années 50. Fils d'une mère canadienne-française et d'un père anglophone, il a fait ses études primaires en français. Mais ce qui l'a surtout influencé, ce furent les comiques anglophones qu'il écoutait avec son père à la radio — les Jack Benny, Fanny Brice, Edgar Bergen et Charlie McCarthy, Fibber McGee et Molly.

A l'université McGill il s'était inscrit en administration, mais il consacrait surtout ses énergies à écrire et à monter des sketches pour la revue annuelle des étudiants.

Quand des comiques venaient à Montréal, comme Jack Carter et Allen King, il essayait de leur vendre du matériel qu'il avait écrit. Avant longtemps, Clark en était venu à prendre l'autobus pour New York presque toutes les fins de semaine, pour vendre du matériel aux acteurs et aux monologues.

A New York

La chance commença à lui sourire quand Carter emmena "le petit Canadien" chez un agent et lui procura d'autres clients. Peu de temps après, Clark épousa son amie d'enfance, Sheila Ostroff, et le même jour ils partirent ensemble pour New York.

Plus tard, il devint un des auteurs réguliers pour des spectacles de premier plan, pour Jackie Gleason, Danny Kaye et Steve Allen. Eventuellement, il quitta New York pour s'établir à Los Angeles.

REMY BEAULIEU & ASS.
Docteurs en optométrie
Examen de la vue, Lunettes - Verres de contact
524-8417 376, du Roi, suite 308 (en haut de la Société des Alcoolés)

télé-horaire

Local	National	Conversion
(1) Québec CFM-TV	(4) Québec CFM-TV diffuse au 2	(12) Montréal CFC-TV (CTV)
(2) Québec KMI-TV	(5) Québec KMI-TV diffuse au 3	(13) Radio-Québec CIVQ diffuse au 8
(3) Québec CBVT	(6) Québec CBVT diffuse au 6	(14) Burlington WZFZ-TV (ABC) diffuse au 13
(4) Radio-Québec CIVQ	(7) WCAV-TV Burlington (FRS) diffuse au 7	(15) Télévision Française au Québec diffuse au 10
	(8) CNE Cablevision Nat. Ltee (division de Québec)	
		(16) Plattsburgh WPTZ-TV (NBC) diffuse au 17
		(17) Sherbrooke CHLT-TV diffuse au 18
		(18) Sherbrooke CKSH-TV diffuse au 21
		(19) Trois-Rivières CKTM-TV diffuse au 19



lundi

18h00
3 Channel 3 News Hour
4 Aujourd'hui
5 The City at Six
5p News
7 Informa bloc
11 L'âne et le bouef
12 Pulse
22 ABC World News Tonight
99 Midi Première
R-Q. Passe-partout
18h15
7 Sports et météo
18h24
11 Nouvelles du sport

5p Barney Miller
11 Québec-Magazine — Chanteurs de gospel, les Big Brothers John Sellers. — Loisirs d'hiver. — Navigation sur le fleuve. — Voyage dans le sud. — Question sur le jeu "back-gammon".
12 M-A-S-H
22 Bonanza
99 Aujourd'hui Madame
19h30
3 Family Feud
5 Jazz from the Rim
5p M-A-S-H
9-13 L'autrec '81
11 Genies en herbe
12 Circus
20h00
3 Freebie and the Bean
4-7 Ciné-Choix: "L'escadron volant". E-U. 1977.
5 The White Shadow
9-11-13 Du tac au tac:

"Jappez, je le veux!" — Le patron doit exécuter un petit numéro au cours du cocktail marquant l'inauguration du bar de Patsy. Mais auparavant, il accepte de se soumettre à une séance d'hypnotisme.
12 House Calls
22 That's Incredible
— 99 Arcana, connaissance de la musique
R-Q. Visage. Inv.: Mgr Félix-Antoine Savard
20h30
3 Ladies' Man
9-11-13 Télé-Selection: "Choc en retour". Fr. 1980.
12 Headline Hunters
21h00
3 M-A-S-H
5p Monday Movie: "Flamingo Road". E-U. 1980.
12 Monday Movie: "The Boys in Company C". H-K. 1977.
22 Football: "Gator Bowl".
99 La grande cocotte: Soles pochées au bourgogne
21h30
3 House Calls
4-7 Michel Jasmin Inv. Helene-Andrée Bizier, Jacques Lacoursière, Jacques Labrecque, Suzanne Lapointe, Alanis Obomsawin et le ministre Denis Vaudeville
5 Front Page Challenge
99 Télé-Foot
R-Q. Neuf et demi: "Ras le bol".
22h00
3 Lou Grant
5 News Magazine
22h30
4-7 La Quotidienne
4-7 Les nouvelles TVA
5 The Watson Report
9-11-13 Coquilles de verre
99 Histoires de France: "La duchesse errante".
22h52
9-11-13 Gustave migraine
22h53
4 Les nouvelles Télé-Capitale
23h00
3-5-5p-12 News
7 Informa soir
99 Passez donc me voir
23h10
9 Nouvelles du sport
11 Martin Luther King Dernière de six parties
12 Sport plus
23h15
4-7 La couleur du temps
9 Ciné-Soir: "Les héros de Telemark". G-B. 1963.
13 Ciné-Soir: "Je suis un aventurier". E-U. 1954.
23h21
12 Pulse
23h23
4 Ciné-Détente: "Jeux intimes". G-B. 1975.
7 Film-O-7: "Le hasard et la violence". Fr. 1974.
99 Actualités régionales
23h27
3 The John Davidson Show
23h30
3 Quincy, M.E.
5p The Best of Carson
24h00
12 The 12 Midnight Movie: "Phantom of the Paradise". E-U. 1974.

07h15
4 Fanfan Dédé
07h20
13 L'homme-araignée
07h30
7 Les petits bonshommes
07h40
9 A la ferme
07h45
4 Le 745
9 Quoi de 9
11 Bonjour
08h00
3 Captain Kangaroo
7 Première heure
09h00
3 The John Davidson Show
4-7 A la bonne franquette
5p The Phil Donahue Show
9-11-13 En mouvement
12 Romper Room
22 PTL Club
09h15
9-11-13 Les 100 tours de Centour
09h30
4-7 Votre amie Suzanne
5 Test Pattern & Music
9-11-13 Animagerie
12 What's Cooking
99 Pour les jeunes
09h39
5 Music with Marc Legrand
09h45
5 The Friendly Giant
9-11-13 Virginie
10h00
5 Camera Twelve
5p Las Vegas Gambit
9-11-13 Passe-partout
12 The New Ed Allen Show
22 The Edge of Night
10h15
99 Télé-feuilleton
10h30
3 Alice
3 Mr. Dressup
5p Blockbusters
9-11-13 Magazine-express
12 The Community
22 Bewitched
99 Midi-première
11h00
3 The Price is Right
4 Dessins animés
5 Sesame Street
5p Wheel of Fortune
7 Sans détour
9-11-13 Au fil de la semaine
12 Looking Good, Feeling Fine
22 The Love Boat
99 Des chiffres et des lettres
11h15
4 De tout de tous
11h30
5p Password Plus
7 Les petits bonshommes
9 L'homme-araignée
11-13 Heidi
12 Rocket Robin Hood
99 Aujourd'hui Madame
11h45
7 Les satillipopettes
11h55
9 A la ferme
12h00
3 12 O'Clock News & Weather
3 Coronation Street
5p Card Sharks
9-11-13 Cinéma: "Tora! Tora! Tora!". E-U. 1970.
12 The Flintstones
22 Family Feud
12h10
3 Across the Fence

12h15
4-7 Nouvelles
12h30
3 Search for Tomorrow
4-7 Ciné-Quiz: "L'escapade". E-U. 1975.
5 The Bob McLean Show
5p The Doctors
12 Definition
99 Au-delà de l'horizon
13h00
3 The Young and the Restless
5p Days of our Lives
12 The Alan Thicke Show
22 All my Children
13h30
3 Wicks
99 Découvertes de Noël
14h00
3 As the World Turns
5 Today from Quebec
5p-12 Another World
22 Life to Live
14h30
4-7 Janette veut savoir...
9-11-13 Cinéma: "Honneur de Marseille". Fr. 1956.
99 Objectif demain

15h00
3 The Guiding Light
3 The Edge of Night
5p-12 Texas
15h30
4 Gronio et Cie
5 Take 30
7 Vous les femmes...
99 Passez donc me voir
15h55
99 Actualités régionales
16h00
3 One Day at a Time
5p Days of our Lives
5p Hour Magazine
9-11-13 Bobino
12 The Mad Stash
22 The Merv Griffin Show
16h30
3 The Beverly Hillsbillies
4 Les tannants
5 Happy Days
7 Jinny
9-11-13 L'ingénieur
Don Quichotte
12 Family Feud
17h00
3 Kojak
5-12 The Price is Right
5p Porky Pig & Friends
7 Les tannants
9-13 Cinéma de 17 heures: "A feu et à sang". E-U. 1952.
99 Pour les jeunes
17h30
4 Carrefour Québec
17h30
4 Carrefour Québec — Marie-TiVo, recommandé d'un Hugo d'argent pour son rôle dans "Les bons débarras". — L'abbé Fernand Marquis, ancien curé de Notre-Dame-des-Victoires, parlera des petits pains de Sainte-Genève. — Le Père Laurent Vien, du centre hospitalier St-Augustin de Courville, parlera d'une crèche unique en son genre.
5p Welcome Back, Kotter
11 Aux frontières du connu: "Le cerveau: mémoire et intelligence".
22 First News
17h45
5p Porky Pig & Friends
99 Télé-feuilleton

Abonnons-nous donc!
647-3333
LE SOLEIL



Michel Jasmin convie les téléspectateurs(trices) à regarder son émission, ce soir, à 21h30, au réseau TVA.

22 All in the Family
00h10
11 La pêche miraculeuse: "La dernière Héloïse" (2e de 6). — Paul poursuit ses études de droit à Neufchâtel. Il fait la connaissance de la nièce du notaire Landrizon, jeune femme renfermée et timide à qui il voudrait redonner le goût de vivre.
00h30
3 The New Avengers
2p Tomorrow
22 News
00h56
5 Music with Marc Legrand
01h00
4 Musique Marc Legrand
01h02
5 Sign Off
01h05
7 Informa soir
01h06
4 Fin des émissions
01h50
12 Sign Off

mardi

06h00
12 University of the Air
22 PTL Club
06h30
3 Sunrise Semester
12 Morning Exercises
07h00
3 CBS News
5p Today
12 Canada A.M.
22 Good Morning America
07h09
4 Musique Marc Legrand
07h10
9 Heidi

les films
Explication: les chiffres placés avant le titre réfèrent à la valeur artistique par ordre décroissant de (1) chef-d'oeuvre à (7) minable. Source: Office des communications sociales.

lundi

18h30
R-Q. Robinson Crusoe: (5) It. 1973. Dessins animés de Gibbs. — A la suite d'un naufrage sur une île déserte, Robinson Crusoe connaît diverses mésaventures.
20h00
4-7 Ciné-Choix: "L'escadron volant". E-U. 1977. Drame de Dennis Grosvenor, Robert Coleby et Rebecca Gilling. — Les aventures périlleuses de l'équipe d'un hélicoptère de sauvetage.
20h30
9-11-13 Télé-Selection: (5) "Choc en retour". Fr. 1980. Drame policier de R. Jouan avec Yves Rénier, Catherine Morin et Guy Montagné. — Un commissaire de police enquête sur la mort d'un riche entrepreneur causée par l'écroulement de la voûte d'une chapelle.
21h00
5p Monday Movie: (6) "Flamingo Road". E-U. 1980. Drame de G. Trigonis avec Christina Raines, John Beck et Howard Duff. — Une saltimbanque sème le trouble dans une ville de Floride.
12 Monday Movie: (5) "The Boys in Company C". H-K. 1977. Drame de guerre de S. J. Furie avec Stan Shaw, Andrew Stevens et Scott Hylands. — Les expériences de cinq jeunes

enrôlés dans la marine pendant la guerre du Vietnam.
23h15
9 Ciné-Soir: (4) "Les héros de Telemark". G-B. 1965. Drame de guerre d'A. Mann avec Kirk Douglas, Richard Harris et Ulla Jacobson. — Des commandos norvégiens sabotent une usine travaillant pour les nazis.
13 Ciné-Soir: (4) "Je suis un aventurier". E-U. 1954. Western d'A. Mann avec James Stewart, Ruth Roman et Walter Brennan. — Un homme conduit un troupeau au Yukon lors de la ruée vers l'or.
23h25
4 Ciné-Détente: (5) "Jeux intimes". G-B. 1975. Drame psychologique de P. Saville avec Jacqueline Bisset, Robert Powell et Peter O'Scarson. — La courte absence d'un acteur de télévision à la recherche d'un emploi plus stable est l'occasion pour lui, sa femme et sa fille de vivre diverses expériences.
7 Film-O-7: (5) "Le hasard et la violence". Fr. 1974. Drame de P. Labro avec Yves Montand, Katharine Ross et Ricardo Cucciollo. — Victime d'une agression, un écrivain est soigné par une jeune femme médecin dont il s'éprend.
24h00
12 The 12 Midnight Movie: (3) "Phantom of the Paradise". E-U. 1974. Drame musical de B. de Palma avec William Finley, Paul Williams et Jessica Harper. — Le compositeur d'un opéra rock se fait voler son oeuvre par un impresario machiavélique.

mardi

12h00
9-11-13 Cinéma: (3) "Tora! Tora! Tora!". E-U. 1970. Drame historique de R. Fleischer, T. Masuda et R. Fukasaku, avec George Macready, So Yamamura et Martin Balsam. — En 1941, les Japonais attaquent la base américaine de Pearl Harbor.
12h30
4-7-8 Ciné-Quiz: (5) "L'escapade". E-U. 1975. Comédie dramatique d'H. Harris avec Josh Albee, Dorothy McGuire et Van Williams. — Un adolescent en fuite s'attache à un léopard échappé d'un jardin zoologique.
14h30
9-11-13 Cinéma: (5) "Honneur de Marseille". Fr. 1956. Comédie de M. Regamey avec Fernandel, Rellys et Andréx. — Un Marseillais raconte à un journaliste l'histoire de sa ville.
17h00
9-13 Cinéma de 17 heures: (5) "A feu et à sang". E-U. 1951. Western de B. Boetticher avec Audie Murphy, Beverly Tyler et James Best. — Sous l'influence d'une jeune fille, un bandit décide de s'amender.

LE SOLEIL

HABITATION

Québec, lundi 29 décembre 1980

647-3311

pour vendre, louer ou acheter



400 BANLIEUE

ANCIENNE LORETTE, grand 5/4, chauffé, éclairé, frais peint, tapis mur à mur neufs, papiers neufs, broyeur à déchets, lave-vaisselle inclus, stationnement avec prise de courant, \$375, 872-0670. 696643

ANCIENNE LORETTE, 3 1/2 meuble \$230, 4 1/2 neuf, chauffé, éclairé, libre immédiatement à compter de \$300, entre 18-21h 872-0143. 695940

ANCIENNE LORETTE, 3 1/2, 4 1/2, 5 1/2, près club de golf, libres immédiatement, 872-5948. 695318

ANCIENNE LORETTE, 1 1/2 pièce, meuble, chauffé, éclairé, sous-sol, 872-1057. 690459

ANCIENNE Lorette, 2 1/2, meuble, chauffé, éclairé, libre immédiatement, \$250, mois, 831-5764. 699300

APPARTEMENT 4 1/2, meuble, chauffé, éclairé, Belair, 522-1871, 843-2013. 697750

BOISCHATEL, 3 1/2, 822-2256, 829-2284. 694950

GRAND 5 1/2 pièces, St-Augustin, \$225, Tel 878-3343, 878-2506. 694292

LAC Beauport, 4 pièces, libre premier janvier, foyer, 1 chambre à coucher, non meublé, 849-4496. 691239

LIBRE immédiatement, 4 1/2, 3ème étage, chauffé, éclairé 523-0329. 692124

ST-AUGUSTIN, grand 5 1/2, dans duplex, foyer, tapis, entrée laveuse, sècheuse, beaucoup de rangement, \$415, tout compris, 878-3674, 694-0914. 698322

SOUS-LOUER, Ancienne-Lorette, 1er février, 871-6939 soir. 691602

ST-PIERRE, D'Orléans, 2 1/2, meuble, stationnement, possibilité travail, 828-2732. 691006

ST-PIERRE, Ile d'Orléans, 3 1/2, chauffé, éclairé, meublé ou non, sous-sol, \$185, \$175, 828-2733. 698389

SUPERBES 3 1/2, 4 1/2
1 MOIS GRATUIT
627-0556 OU 529-0953.

3 1/2 PIÈCES, libre immédiatement, Lac St-Charles 849-8239. 694333

401 BEAUPORT

A Bas prix, 4 1/2, 3 1/2, chauffés, éclairés, vue sur le fleuve, 661-6494, 843-2191, 667-0282. 690615

A BEAUPORT, 3 1/2, frais repeint, chauffé, éclairé, stationnement, eau chaude, 667-1590, 661-8194. 695883

A BEAUPORT, 226 Delage, 3 1/2, meuble, chauffé, février, 667-0681, 688-0031. 694432

A BEAUPORT, 3 1/2, tout compris, 663-6640, 667-4631. 692204

A SOUS-LOUER, Giffard, rue Petticlerc, grand 5 1/2, non meuble, tout compris, vue sur fleuve, libre 1er février 1981, Jacques Dugal 872-4656, Le Perma-nent courtiers 658-7000. 694354

AUBAINE, 3 1/2, 4 1/2, non meublés, près tout, entrée laveuse, sècheuse, services complets, locataires de choix, endroit tranquille, 849-5804, 963-7156, 658-7373. 694215

A VOIR, beau 1 1/2 près McDonald, 667-1590, 661-8194. 690424

BEAUPORT

3 1/2, 5 1/2, MEUBLES ou non, prix très avantageux, immédiatement, conciergerie, électricité, eau chaude, 667-4294. 694446

BEAUPORT, 1 mois gratuit, libre immédiatement, 2 1/2, 3 1/2, chauffés, eau chaude fournie, semi-meublé, stationnement, buanderie, piscine, prix raisonnable, 171 Seigneuriale, 661-5613, 828-2554. 690981

BEAUPORT, 3 1/2, tapis, prélat, poêle, réfrigérateur, eau chaude, stationnement, \$175, libre, 663-6213. 690994

BEAUPORT, grand 4 1/2, chauffé, stationnement, libre, 661-8302, 667-2407. 690407

401 BEAUPORT

BEAUPORT, 2 1/2 meuble, chauffé, éclairé, \$195, libre, 661-6292. 690657

BEAUPORT, 4 1/2 chauffé, stationnement, \$243, libre, 843-1312, 822-2865. 698962

BEAUPORT, rue du Fleuve, 4 1/2 libre \$235, 667-6304, 843-2248. 695944

BEAU grand 5 1/2, tranquillité, repeint, mois gratuit, 661-8596. 690660

BEAU 2 1/2, meublé, bien situé, mois gratuit, 663-1668. 690981

A 236 DELAGE, décembre gratuit, 3 1/2 chauffé, meublé, premier, stationnement, 667-8854, 839-6606. 699813

CENTRE Beauport, 2 1/2 pièces, libre \$130, chauffé, 663-7818. 695945

COURVILLE, 4 1/2, chauffé, eau chaude, \$225, 3 1/2 chauffés, meublés, eau chaude, \$230, 3 1/2 semi-meublés, chauffés, eau chaude, \$220, entre midi et 17h, 628-9667, entre 17 et 19h30 663-2949, 892775. 692775

COURVILLE, 2 1/2, sous-louer, propre, meublé, tous services, \$175, libre 1er janvier, 661-8706, 663-7982. 698659

COURVILLE, 3 1/2, meublé, 4 1/2, face polyvalente, 667-3933. 691456

FAUT VOIR

4 1/2, CHAUFFE, stationnement, entièrement renové, libre, 628-0994, 849-8809. 696392

GIFFARD
3465-3475 PETITCLERC
3 1/2, MEUBLE, 4 1/2, tous services inclus, 667-8418, 663-6333, 661-7131. 691407

GIFFARD
3 1/2, 4 1/2, TRES bien situés, meublés si désiré, prix avantageux, chauffé, eau chaude, 667-7066. 694592

GIFFARD, très beaux 4 1/2, neufs, tout compris.
661-9581 690209

GIFFARD, 2 1/2, près centre d'achats, chauffé, éclairé, eau chaude, \$300, Jour 661-9338, soir 663-8092. 698193

GIFFARD, 3 1/2 meublé ou non, chauffé, éclairé, stationnement, \$200 et plus, 661-8051. 698175

GIFFARD, 3 1/2 pièces, meuble, chauffé, eau chaude fournie, libre immédiatement, 667-5037. 697936

GIFFARD, 4 1/2, chauffé, eau chaude, 1er février, 663-4646. 696082

GIFFARD nord, 5 1/2, neuf, libre, 2425 Châteauneuf, 628-6692. 694728

LIBRE, grand 4 1/2, chauffé, eau chaude fournie, stationnement, tres belle vue, \$255, aussi 2 1/2 meublé, tout compris \$190, 661-6260, 688-1728. 691132

LIBRE, 4 1/2 Giffard, près centres d'achats, chauffé, eau chaude, éclairé, \$275, jour, 661-9338, soir 663-8092. 698352

MANOIR SALABERRY

1 1/2, 3 1/2, MEUBLE ou non, chauffé, éclairé, service buanderie, conciergerie, piscine. Disponibles en tout temps, 663-3096. 694781

PLACE EVANGELINE

1 1/2 A 5 1/2, MEUBLES ou non, piscine, ascenseur, concierge, garage chauffé, 2455 Evangéline, app 112, 963-1551, soir 667-1359. 696223

PLACE Orléans, 3 1/2 meuble, chauffé, éclairé, stationnement, 663-0456. 698235

PRES hôpital Robert Giffard, 4 1/2 semi-meublé si désiré, \$215, 663-7085, 688-1728. 697153

PRES Capitale, immédiatement, 2 1/2, semi-meublé, 658-1001, 663-2804. 694243

RUE du Ruisseau, grand 4 1/2, balcon, stationnement, 663-7088. 696794

STE-THERESE Lisieux, 5 1/2, non chauffé, non éclairé, 667-8867. 691152

VILLENEUVE, 2 meuble, 3 1/2, semi-meuble, 4 1/2, éclairé, prix avantageux, immédiatement, 663-3528. 694356

VILLENEUVE, 3 1/2, neuf, non chauffé, 667-0659. 699421

708 BOUL. STE-ANNE

11LR 3 1/2 MEUBLES, tous services inclus, 667-8418, 663-4799. 691324

401 BEAUPORT

4 1/2, CHAUFFE, eau chaude, \$222, près hôpital Robert Giffard, libre, 663-0431, 663-8292. 696657

4 1/2 CHAUFFE, renové, rue Guimond, Giffard, 661-9083, 843-5396. 690129

3 PIÈCES, meublé, propre, près autobus, hôpitaux, libre immédiatement, \$210, 628-7089, 628-9623. 697891

3 1/2 CHAUFFE, eau chaude fournie, \$175, 628-0570. 694853

3 1/2 RENOVE, neuf, eau chaude, Pas chauffé, 663-7094. 692119

2 1/2 LIBRE, neuf, un mois gratuit, 661-3674. 692587

2 1/2 PIÈCES, meublé, chauffé, éclairé, \$185 par mois, libre 1er février, 663-1583. 694348

2 1/2, 3 1/2, MEUBLE avec toutes commodités, 667-1284, 651-6802. 693582

402 CAP-ROUGE

2 1/2 MEUBLE, chauffé, éclairé, \$225, 529-3747. 692108

403 CHAMPLAIN

ABORDABLE, 1 1/2 meuble, chauffé, éclairé, buanderie, \$170, après 18 heures 658-1631, 694-9757. 697943

APPARTEMENTS, chambre, 2 1/2 meuble, chauffé, éclairé, 692-1029. 692071

BACHELOR \$150, mois, éclairé, chauffé, meuble, très beau site, 524-5473. 691441

LIBRE

47 D'AUTEUIL 3 1/2, terrasse, tranquille, \$325 non éclairé, 647-1381. 695634

LIBRE immédiatement, renové, face à l'hôtel-Dieu, 5 1/2, chauffé, non-meublé, possibilité de stationnement, \$285, 681-6808. 690178

PALAIS JUSTICE

GRAND 1 1/2, chauffé, éclairé, buanderie, piscine, ascenseur, conciergerie, sécurité, tranquillité, 692-3807. 692062

PRES PARLEMENT

10 PIÈCES, renové, cour intérieure, stationnement, 623-2564 Bulte. 695472

PRES Château, 3 1/2, 5 1/2, bachelor luxueux, foyers, 681-3094. 695190

QUARTIER Latin, 3 1/2 semi-meuble, chauffé, intercom, 1er mois gratuit, 651-6966. 697489

QUARTIER latin, une pièce, meublé, chauffé, éclairé, salle bains, propre, \$130, 692-2230. 691573

19 STE-ANGÈLE, 3 1/2 pièces, chauffé, janvier, soir, 687-0470. 690159

STE-GENEVIEVE 2 1/2, 1 1/2, renovés, chauffés, près Terrasse Ste-Ursule, 1 1/2, chauffé, éclairé, 692-1493. 695862

STE-GENEVIEVE, semi-meublé, 1 1/2, tapis, 694-0289, 525-5772. 699204

VIEUX-QUEBEC, 3 1/2, chauffé, éclairé, libre, 661-2975, 663-8449. 698292

77 RUE St-Louis, 1 1/2, meublé, chauffé, libre, 681-0856. 694273

42 STE-FAMILLE, logements meublés, 2 1/2, 3 1/2 pièces, 628-4206. 694343

3 1/2, 1 1/2, MEUBLES, chauffés, éclairés, rue Hébert, 872-9406. 697741

30 DESJARDINS

1 1/2 RENOVE, meuble, chauffé, éclairé, 694-9500. 695892

2 1/2 SOUS-LOUER, tout compris, \$225, 694-0419, Soir. 692743

2 1/2, 3 1/2 MEUBLE, semi-meublé, chauffé, éclairé, 667-5178. 694736

1 1/2 MEUBLE, 41 St-Louis, 692-3845. 699819

1 1/2, 2 1/2, 3 1/2 PIÈCES, 1065 St-Jean, semi-meuble \$125, à \$200, 694-9614. 695656

\$120. PAR MOIS

1 1/2 MEUBLE, cuisinette, 17 rue Ste-Ursule, app 1. 696907

1 1/2 chauffés, éclairés, meublés, 694-9867, 651-2461. 695314

404 CHARLESBOURG

ABORDABLE, 3 1/2, très propre, chauffé, éclairé, 628-4718, 651-8209. 698141

ABORDABLE, 405, 48ème Rue ouest, magnifique grand 2 1/2, meublé, \$235, 828-7024, 627-0946. 697714

ACCESSIBLE, 1 mois gratuit, Henri-Bourassa, 3 1/2 meuble si désiré, 688-9088, 626-8490. 697716

A LOUER, 51e rue ouest, 3 1/2, meuble moderne, entrée laveuse-sècheuse, \$280, 4 1/2 \$275, 628-6942. 692068

A LOUER
41ÈME Rue, impeccable grand 4 1/2, libre, 659-3806. 692877

A SOUS-LOUER
3 1/2 MEUBLE OU NON
628-3291 695468

ATTRAYANT 4 1/2, chauffé, éclairé, eau chaude fournie, 628-5605, 681-8194. 690452

ATTENTION, superbe 3 1/2, meublé, frais peint, 849-2058, 628-2568. 696790

AUBAINE, 3 1/2, meuble, Charlesbourg, chauffé, éclairé, 656-9138, 831-6653. 692563

BEAU 2 1/2, meuble, \$175, 3 1/2 meuble, tres propre, 627-1558, 623-0736. 694140

BEAU 3 1/2, meublé, 55e Rue ouest, 628-6144, 628-0606. 691916

BOULEVARD Jean-Talon, 3 1/2 meublé, stationnement, libre, 628-5044, 628-1067 après 18 heures. 697480

CHARLESBOURG, grand 4 1/2, sous-louer, éclairé, chauffé, stationnement, laveuse-sècheuse, 623-3233, 525-2947. 694363

CHARLESBOURG Ouest, 4 1/2, \$245, tout compris, libre premier février, 627-3278. 698388

CHARLESBOURG, 3ème Avenue Ouest, 3 1/2, 4 1/2, 822-0749, 627-0311. 698392

EXCEPTIONNEL, Orsainville 3 1/2, tout compris, immédiatement, quartier résidentiel, maison 4 logements, 628-1631. 696058

404 CHARLESBOURG

FAUT VOIR
4 1/2, CHAUFFE, stationnement, entièrement renové, libre, 628-0994, 849-8809. 696363

GRAND 5 pièces, \$355 tout compris, libre 1er février, 627-1669. 691529

GRAND 4 1/2, 51ème rue ouest, \$265, 628-6942. 692229

GRAND 2 1/2, meublé moderne, Jean-Talon, 628-7009. 694815

LA SEIGNEURIE HENRI BOURASSA UN MOIS GRATUIT

LOGEMENTS modernes, 1 1/2, 3 1/2, 4 1/2, 5 1/2 disponibles immédiatement, piscine et jeux, etc., meublés sur demande, 5310 Henri-Bourassa, app. 107.
627-2052. 691537

LOGEMENTS NEUFS

LUXUEUX 5 1/2, 4 1/2, 3 1/2, insonorisés, chauffés, éclairés, meublés modernes, 628-8309, 623-5386, 627-4506. 690444

ORSAINVILLE, 3 1/2, 4 1/2, meublés ou non, chauffés, éclairés, stationnement, repeints à neuf, tapis neufs, 687-5766, 628-1163. 698847

ORSAINVILLE, 5375 Ecurieuls, 2 1/2 meuble, \$190, stationnement, 849-3079. 692133

ORSAINVILLE, 4 pièces, chauffé, eau chaude fournie, \$242, \$260, 623-3731, 628-0549. 692290

ORSAINVILLE, Le Nouveau Bourg, 3 1/2, libre immédiatement, 872-5948. 696316

ORSAINVILLE, 4 1/2, chauffé, eau chaude, stationnement, libre, 628-4288. 698441

ORSAINVILLE, 4 1/2, sous-louer, décembre 623-0110, 628-5078. 691442

PAS DE BAIL

51ÈME, 3 1/2, 4 1/2, meublés ou non, 627-3773, 663-2729. 691035

404 CHARLESBOURG

PLACE D'ARGENTEUIL
IMMEUBLE neuf en béton, 4 1/2, chauffé, tout compris, stationnement (intérieur si désiré), 522-6374. 696478

PRES JADIS

55ème rue ouest
3 1/2 meublés
moderne ou colonial

CHAUFFE, ECLAIRE
TAPIS, STATIONNEMENT
628-7720
628-0550 697290

PRES Jadis, grand 4 1/2, décembre gratuit, \$270, 628-6516. 698252

SPLIT LEVEL, à sous-louer, 4 1/2 pièces, 1er février, Notre-Dame des Laurentides, 849-7476. 697885

ST-RODRIGUE, mars, 4 1/2, possibilité meublé, stationnement, 627-0892. 697660

ST-RODRIGUE, 3 1/2, sous-location immédiatement, meublé désiré, 628-5026. 692356

ST-RODRIGUE, 2 1/2 meublé ou semi-meuble, 628-6418, 627-1186. 694845

51ÈME Rue ouest, 4 1/2, stationnement décembre gratuit, 628-3056. 696156

51ÈME Rue ouest, 3 1/2, tout compris, 628-3056. 695157

4 1/2 CHAUFFE, libre 1er février, très central, 628-4829. 690894

48E RUE ouest, 2 1/2, 4 1/2, chauffés, eau chaude, stationnement, libre immédiatement, 651-7550, ou concierge 628-9287. 697486

3 1/2, CHAUFFE, éclairé, libre immédiatement, 627-1747. 691433

3 1/2, IMMEDIATEMENT, foyer, stationnement, chauffé, \$250, Tel 628-6101. 697985

3 1/2, MEUBLE, chauffé, éclairé, 4 1/2, chauffé, éclairé, 628-7860. 690894

404 CHARLESBOURG

3 1/2 MEUBLE, 4 1/2 non meublé, 47ème, 688-1744, 628-0413. 692439

3 1/2 PIÈCES, meublé, chauffé, stationnement, premier plancher, 628-3563, 695891

2 1/2 MEUBLE \$230, 3 1/2 meublé \$255, tout compris, 1 mois gratuit, 628-1939. 690455

2 1/2 MEUBLE, 2401 des Tours, Orsainville, concierge 628-9870. 690468

2 1/2, semi-meublé, chauffage inclus, libre, \$182, 653-1006. 690914

406 LES SAULES DUBERGER

ACCESSIBLE, magnifique 5 1/2, coin Masson-Costebelle, 871-4094, 688-9088. 691873

ADER-CARRE, 3 1/2, 4 1/2, meublés ou semi-meublés si désiré, piscine extérieure, chauffage électrique, tous services inclus 871-1863, 872-5038, 633-2681. 692254

A Visiter 4 1/2, chauffé, stationnement, eau chaude, 683-8664, 681-8194. 695885

BOULEVARD Masson, contre église Ste-Monique, modernes, tout compris, 1 1/2 à 4 1/2, \$190 à \$250, 871-8017, 872-0538. 694485

DOMAINE DES BERGES

3 1/2, 4 1/2, 5 1/2 NEUFS, grands et luxueux, tous services inclus, piscine, tennis, disponibles immédiatement, coin Du-Vallon et Hamel, 687-1350, 687-0458, 688-9757. 690393

DUBERGER décembre gratuit, grand 4 1/2, 3 1/2, meublés ou non, chauffés, eau chaude, frais peints, 681-5889, 871-0857. 698332

DUBERGER, 5 1/2, libre, frais peint, \$260, 527-1945, 658-2613. 690676

DUBERGER, 5 1/2, chauffé, eau chaude, tapis, 668-1638, 658-2615. 695325

DUBERGER, 3 1/2, 4 1/2, 5 1/2, prix avantageux, modernes, face centre d'achats, 688-9472, 688-9170. 697736

mot mystère

6 LETTRES MOT CLEF — COURSE DE BATEAUX

1	E	C	E	F	O	U	G	U	E	T	O	R	E	R	F
2	R	D	O	N	E	N	E	R	I	R	T	R	O	N	C
3	A	E	N	U	I	L	E	U	S	H	U	D	S	O	N
4	U	L	T	O	D	E	E	L	I	E	T	R	O	I	R
5	T	R	A	E	R	E	V	R	Z	E	R	O	O	X	U
6	E	R	U	M	R	A	R	P	E	N	T	E	G	F	E
7	U	D	B	E	P	P	R	C	E	N	I	D	A	B	M
8	R	E	E	A	N	E	N	P	R	P	L	E	U	R	U
9	E	S	L	N	R	I	R	I	E	E	A	P	U	E	T
10	S	T	I	I	G	T	R	A	A	T	S	L	A	T	N
11	S	I	C	T	V	I	O	A	P	P	E	U	E	O	O
12	I	N	O	A	T	R	D	K	B	A	O	O	S	F	L
13	A	E	D	P	T	R	E	P	A	S	C	C	U	F	A
14	B	G	L	O	I	R	E	V	U	T	E	M	E	T	
15	E	T	O	L	E	B	A	V	A	R	D	I	N	D	E

© Edimedia Inc.

SOLUTION du problème précédent: URGENCE

Armure	Coupe	Frérot	Orteil
Aronde	Crésus		
Arpent		Gloire	Patin
Arpète	Destin		Pleur
Auteur	Digne	Hudson	Préter
	Dinde		
	Docile	Iléus	Rapace
		Irène	
			Trépas
	Etalon	Lampe	Tronc
	Bartok	Livre	Tumeur
	Bavard		
	Belote		
		Féler	Museau
		Forure	
	Copain	Noix	Zéro
	Coude		

EXPLICATION DU JEU

Pour découvrir le mot-mystère, procédez de la façon suivante:

- lisez attentivement la liste des mots fournis
- dans la grille, tous ces mots sont écrits horizontalement, verticalement et obliquement et, en plus, de droite à gauche et de bas en haut
- pour plus de facilité, repérez un mot dans la grille, encerclez-y ses lettres et rayez ce mot de la liste afin de ne pas le chercher deux fois. Possédez ainsi jusqu'à l'élimination complète de tous les mots
- il est préférable de commencer par les mots les plus longs, car les lettres d'un mot court peuvent être comprises dans un mot plus long et ce mot court, vous le trouverez ailleurs
- une même lettre peut servir à plusieurs mots, suivant leur direction, à l'exception du mot-mystère
- lorsque tous les mots de l'énumération auront été rayés et que vous aurez encerclés les lettres correspondantes dans la grille, il vous restera quelques lettres non encerclés que vous rassemblerez en lisant de haut en bas et de gauche à droite. Vous aurez alors le mot-mystère.

D-6



406 LES SAULES DUBERGER

DUBERGER 3 1/2, 4 1/2, 5 1/2, modernes, immédiatement, prix avantageux, face centre d'achats, 687-4208, 687737

LES SAULES

2 1/2, MEUBLE ou non, électricité, eau chaude fournie, très bien situé, 871-8791, 686584

LES SAULES, demi jumelé 4 1/2 pièces, moderne, cabanon, près de tout, \$302.50 par mois, 872-0700, 871-5057, 887846

PLACE HENRI IV

2 1/2, 4 1/2, MEUBLES si désiré, piscine extérieure, service conciergerie, tout compris, 871-2457, 686253

PRESQU'ILE DUBERGER

LOGEMENTS neufs, 3 1/2, 4 1/2, 5 1/2, tous services compris, réalisation Couillard, 2075 rue de la Presqu'île, app. 204, coin boul. P. de Lelièvre et rue Duberger, 681-0095, 681584

SAULES, Place Costebelle, 1 mois gratuit, 3 1/2, 4 1/2, 5 1/2, à \$290, excluant chauffage, électricité, stationnement extérieur, services conciergerie, piscines intérieure et extérieure, sauna, salle de réception. Pour informations et visites (bureau du 2273 Costebelle) 872-7838, 687388

SAULES, grands 4 1/2, 5 1/2, prix avantageux, éclairés, stationnement (prise courante), immédiatement, 871-2632, 687735

SAULES, 4 1/2, chauffé, stationnement, eau chaude, \$275, 832-0687, 681533

SAULES, 2 1/2, meublé, tout compris, \$200, janvier, 832-0987, 684378

5 1/2, 1er étage, très propre, libre, stationnement, 681-8828, 680018

407 LIMOILOU

APPARTEMENT 2 1/2, Bergemont, propre, \$196, meublé, 522-1871, 842-9685, 684891

APPARTEMENT 4 1/2, non-chauffé, libre immédiatement, 522-1871, 842-9685, 682732

BEAU 4 1/2, chauffé, eau chaude fournie, troisième étage, armoires en pin, peinture et tapis, gens tranquilles, libre, 522-6374, 680740

BERGEMONT-BOUCHETTE

2 1/2, MEUBLE si désiré, toutes commodités, \$200, moderne, 647-4297, 522-7375, 686148

BOURASSA, face Enfants-Jésus, 4 1/2, \$190, 3 1/2 meublé \$185, chauffés, stationnement, 523-0887, 687646

CANARDIERE, 3 1/2, semi-chauffé, très propre, près de centre d'achats, hôpital, autobus, \$95 mois, libre immédiatement, cause décès, 663-0890, soir, 686665

D'ASSISE, 3 1/2, février, non meublé, chauffé, \$185, 525-9964, 682258

DES CHÊNES, 4 1/2, demi-sous-sol, \$200, 651-7515, 686385

FLAT 2 pièces, personne seule, 523-9201 jusqu'à 21 heures, 308, 1ère Rue, 680945

FRAIS PEINT

TRES grands 3 1/2, 4 1/2, chauffés, eau chaude, service d'ascenseur, incinérateur, conciergerie sur place, 524-0548, 680641

GRAND 4 1/2, moderne, à Ste-Odile, libre à partir du 15 janvier, chauffé, eau chaude, stationnement, piscine extérieure, très propre. Pour informations: 628-2618, 663-2525 demander Jean-Pierre David, 684239

LIMOILOU, 3 pièces, meublé, éclairé, chauffé, \$40 semaine, 361 des Sables, 682186

LIMOILOU 3 1/2 chauffé, éclairé, Entre 17e et 18e, 628-5603, 680447

LOGEMENT neuf, 4 1/2 pièces, à louer, 26ème Rue, 522-5691 ou 823-2329, 682236

LOYER 6 1/2, libre, personnes tranquilles, chauffage électrique, 825-3088, 684885

MAIS, 4 1/2, chauffé, stationnement, propre, 17 heures 827-0421, 685356

PLACE MONTSERRAT

1 1/2-3 1/2 MEUBLES OU NON 4 1/2, 5 1/2 NON MEUBLES TAPIS, chauffés, éclairés, stationnement, piscine, conciergerie, 628-8634, 130 des Lilas Ouest, suite 111 (Pres Galeries Charlebourg), 687944

PLACE STE-ANNE

1 1/2, 3 1/2, 4 MEUBLES 3, 4, 5 NON MEUBLES PRES centre d'achats Canardière et Woolco, près service d'autobus, libres immédiatement, chauffés, éclairés, eau chaude, stationnement, conciergerie. Jour 661-3652, 663-9077, soir 663-9077, 661-8521, 680038

STE-ODILE, 1 1/2, meublé, propre, entrée privée, autobus, 623-4156, 687662

407 LIMOILOU

PLACE EVANGELINE 1 1/2 A 5 1/2, MEUBLES ou non, piscine, ascenseur, conciergerie, garage chauffé, 2455 Evangéline, app. 112, 683-1551, soir 667-1359, 686222

PLACE STE-ODILE

3 1/2, MEUBLES si désiré, ascenseur, stationnement, piscine intérieure, intercom, 628-7447, 688330

REZ-CHAUSSEE, grand 4 1/2, chauffé, \$239 mois, 628-1181, 687218

RUE Normandie, 3 1/2 chauffé, tapis, \$195, bail, 529-7591, 688864

STE-ODILE, 2 1/2, 4 1/2, chauffés, eau chaude, insonorisés, libres immédiatement, 628-1896, 628-0960, 688-1728, 687910

STE-ODILE, 3 1/2, 4 1/2, 5 1/2, immédiatement, stationnement, 628-3318, 681598

STE-ODILE, grand 4 1/2, chauffé, stationnement, \$230, janvier, 628-7221, 684142

STE-ODILE, sous-louer, 4 1/2 non meublé, tout compris, piscine, stationnement, soir, 628-8847, 689888

STE-ODILE, grand 4 1/2, tout compris, libre, après 18 heures, 628-7344, 689008

STE-ODILE, 4 1/2, Des Pins, Lilas, Sapière, épreuve feu, insonorisé, libre, 628-5468, 628-2797, 684400

STE-ODILE, 3 1/2 meublé, tout compris, ascenseur, \$285, 623-5531, 688591

STE-ODILE, 3 1/2, piscine, ascenseur, \$248, tout inclus, 628-9137, 684018

STE-ODILE, 3 1/2, chauffé, tapis, libre, stationnement, 627-3297, 682085

STE-ODILE, logement 2 1/2 meublé, \$170, 823-9482, 684885

ST-PASCAL

4 1/2 ET 5 1/2, PRIX SPECIAL, JOUR: 663-9077, 661-3652, SOIR: 663-9077, 661-8521, 684879

ST-PASCAL

3 pièces, sous-sol, \$150, JOUR 663-9077, 661-3652, SOIR 663-9077, 661-8521, 681872

ST-PAUL Apôtre, 3 meublé, éclairé, chauffé, tapis, stationnement, bain, 1 1/2, libre février, 335 26e Rue app. 10, propriétaire 623-5332, 681917

ST-PASCAL, sous-louer, 1 1/2 pièce, tout compris, \$300 mois, 667-7853, 529-0890, 682547

ST-PASCAL, 3 1/2, meublé, chauffé, éclairé, février, 687-5102, 681-5663, 686664

ST-PASCAL, 2 1/2, meublé, chauffé, stationnement, \$140, 1485 Léry, 686147

ST-PASCAL, 3 1/2 pièces, meublé, tout compris, soir 525-5285, 688065

ST-PIE X, 4 1/2, chauffé, poêle, réfrigérateur, premier plancher, stationnement, galeries, février, 663-7638, 681200

TRES grand 5 1/2, chauffé, entièrement rénové, cuisine genre canadien, ensoleillé, libre, 522-6374, 680739

TROIS PIECES

MEUBLE, chauffé, éclairé, \$225 mois, 330, 1ère rue, 682258

Jour 522-8750, soir 647-3749, 682334

5 PIECES, sous-location, stationnement, \$275, 628-6306, 682-1203, 680071

4 1/2 CHAUFFE, non meublé, \$230, 309, 1047-1141, 688102

4 1/2 PRES cégep, tout compris, \$225, mois, 529-4457, 682774

3 1/2, MEUBLE, libre immédiatement, 26ème Rue, près 1ère Avenue, 524-8785, 688432

GRANDE-Allée, Plaines d'Abraham, 3 1/2, stationnement, libre plancher, jour 525-4708, soir 529-9733, 680442

LE CLARIDGE, 3 1/2, 4 1/2, immédiatement, 529-5458, 684961

LE DAUVILLE, 4, luxueux, ascenseur, face hôpital St-Sacrement, prix avantageux, immédiatement, 681-6724, 687977

LE MONTMORENCY

1 1/2, 3 1/2, 5 1/2, LIBRES immédiatement, Tél 687-2610, 684346

LE St-Laurent, face aux plaines, près parlement, studios, semi-meublé et meubles, appartements 1, 2, 3 chambres, magnifiques penthouses 2, 3 chambres, 522-0543, 647-1424, 680961

LIBRE le 10 janvier, 2 1/2 tous services, après 18h, 681-2171, 684808

MAGNIFIQUE 7 pièces, Grande-Allée, Plaines d'Abraham, stationnements, jour 525-4708, soir 529-9733, 680443

PENTHOUSE

8 PIECES, 3 salles de bain, 4 chambres coucher, vaste salon, 2,120 pieds carrés, \$890, libre immédiatement, Jardins Mérici, 688-1630, 686613

PLACE DES BRAVES EDIFICE SELECT

3 1/2, 4 1/2, 5 1/2 PIECES, insonorisés, épreuve feu, garage, buanderie, chaque étage, chauffage électrique, tout inclus, soir 843-4212, 687160

408 NEUFCHATEL LORETTEVILLE

APPARTEMENTS 2 1/2, immédiatement, meubles, tapis, intercom, électricité, stationnement, Johnny Parent, près l'Ornière, \$225, 642-4691, 522-4708, 686298

CARRE Dallaire, 2 1/2, meublé, tout compris, \$180, 4 1/2 chauffé, libres, 683-5297, Jos, 685019

LIBRES immédiatement, 2 1/2, 3 1/2, 4 1/2, 5 1/2, meublés si désiré, chauffés, éclairés, eau chaude, stationnement, 845-0170, 681-7550, 682919

LOGEMENTS coopératifs, 3 1/2, \$190, pas meublé, 842-6239, 842-7438, 681887

LORETTEVILLE, 3 1/2, meublé ou non, moderne, bon prix, stationnement, libre, 842-0615, 842-2566, 684621

LORETTEVILLE, 4 1/2, impeccable, tapis, peinture, tranquillité, libre 19 décembre, 843-3890, 843-6308, 680904

LORETTEVILLE, grand 4 1/2, non meublé ou tout meublé à neuf, tous services compris, à partir de \$255, location, 843-0850, 684127

LORETTEVILLE, Place Mercier, 1 1/2, 2 1/2, 4 1/2, 5 1/2, meublés si désiré, chauffés, éclairés, eau chaude, 651-7550, ou conciergerie 843-6722, 682972

LORETTEVILLE, logement 4 1/2, chauffé, éclairé, 843-6338, 839-0624, 686391

LORETTEVILLE, 2 1/2, 3 1/2, 4 1/2, meublés ou non meublés, 843-8684, 843-8008, 684086

LORETTEVILLE 1 1/2 meublé, chauffé, stationnement, \$145, libre, 843-5231, 847229

NEUFCHATEL, 3 1/2, semi-meublé, près Hydro, Tél. entre 18 et 19 heures, 628-6721, 622-0277, 687656

NEUFCHATEL, Jardins Du Moulin, 5 1/2, libre immédiatement, 872-5948, 685315

NEUFCHATEL, 4 1/2, chauffé, eau chaude, stationnement, demi-sous-sol, libre, \$225, 623-5531, 682292

NEUFCHATEL, 5 1/2, eau chaude, chauffage, électricité compris, 842-8333, 686385

NEUFCHATEL, grand 2 1/2, chauffé, meublé, éclairé, stationnement, 843-8848, 688804

NEUFCHATEL, 3 1/2, 4 1/2, un mois \$28, tout, 842-7993, 681487

NEUFCHATEL, 3 1/2, 2 1/2, meublés ou non, chauffés, 845-0804, 682176

4 1/2 CHAUFFÉ, eau chaude, après 17 heures, 843-2119, 688863

409 MONTCALM

AVENUE Murray, immense 4 pièces, deux salles bains, chauffé, éclairé, demi-sous-sol, garage, libre janvier, \$350, 887-0839, 687247

A voir, 3 1/2, semi-meublé, \$250, 1er février, 527-8048, soir, 680787

BACHELOR, 545 Grande-Allée est, à côté du Concord, 529-9460 du lundi au vendredi entre 9h et 17h, 680953

BELVEDERE, 5 1/2, rénové, chauffé, stationnement, premier janvier, 658-3940, 681210

CHATEAU St-Louis, sous-louer, 3 1/2, propre, soir 524-2074, 684206

CHEMIN St-Louis, près Moncton, très beau 8 1/2, vue sur les plaines, 1er février, \$450, 527-8048, soir, 680139

CONDOMINIUM

10, DE BERNIERES à louer, 4 1/2, luxueux, 529-4919, 653-6620, 681880

GRAND 7 pièces, logement bureau combiné, Grande-Allée, Plaines d'Abraham, stationnements, jour 525-4708, soir 529-9733, 680445

GRAND 9 1/2, impeccable, chauffé, stationnement, libre, \$650, 1450 Marie-Rollet, 527-9170, 686068

GRANDE-Allée, Plaines d'Abraham, 3 1/2, stationnement, libre plancher, jour 525-4708, soir 529-9733, 680442

LE CLARIDGE, 3 1/2, 4 1/2, immédiatement, 529-5458, 684961

LE DAUVILLE, 4, luxueux, ascenseur, face hôpital St-Sacrement, prix avantageux, immédiatement, 681-6724, 687977

LE MONTMORENCY 1 1/2, 3 1/2, 5 1/2, LIBRES immédiatement, Tél 687-2610, 684346

LE St-Laurent, face aux plaines, près parlement, studios, semi-meublé et meubles, appartements 1, 2, 3 chambres, magnifiques penthouses 2, 3 chambres, 522-0543, 647-1424, 680961

LIBRE le 10 janvier, 2 1/2 tous services, après 18h, 681-2171, 684808

MAGNIFIQUE 7 pièces, Grande-Allée, Plaines d'Abraham, stationnements, jour 525-4708, soir 529-9733, 680443

PENTHOUSE 8 PIECES, 3 salles de bain, 4 chambres coucher, vaste salon, 2,120 pieds carrés, \$890, libre immédiatement, Jardins Mérici, 688-1630, 686613

PLACE DES BRAVES EDIFICE SELECT 3 1/2, 4 1/2, 5 1/2 PIECES, insonorisés, épreuve feu, garage, buanderie, chaque étage, chauffage électrique, tout inclus, soir 843-4212, 687160

Le complexe Ste-Anne Appartements de prestige en condominium Prix à partir de: \$ 694/mois pour un 4 1/2 pièces \$ 941/mois pour un 5 1/2 pièces \$1,023/mois pour un 6 1/2 pièces Taxes et frais communs inclus, moyennant hypothèque de 75% Venez faire le tour du propriétaire. Pour rendez-vous: (418) 525-4961 Heures d'ouverture: Du lundi au vendredi: 10h à 21h Samedi et dimanche: 12h à 17h Taux hypothécaires: 12%, 1 an - 13%, 3 ans Occupation: 1er janvier 1981 673387

PRES hôpital St-Sacrement, 2 1/2, libre 1er janvier, meublé ou non, à partir de \$20, Morin Associés courtiers, 683-2103, Yves Guérin, 683-0465, 688714

PRES BELVEDERE 2 1/2 SEMI-MEUBLE, chauffé, éclairé, \$230 mois, libre 1er janvier, 527-9205, 680094

Pres hôpital St-Sacrement 5 1/2, SEMI-meublé si désiré, tous services compris, libre immédiatement, Charlotte 681-7580, 682040

PRES hôpital St-Sacrement, 3 1/2, chauffé, éclairé, meublé, stationnement, \$225 mois, 688-9328, 681348

RUE Fraser, grand 1 1/2, libre immédiatement, propre, 523-0329, 687802

STUDIOS 3-4-5-6-7 pièces les Jardins MERICI PRIX COMPETITIFS, VUE SUR LE FLEUVE, PISCINE, ACCOMMODATION, VIVEZ A LA CAMPAGNE, PRES DU CENTRE-VILLE. 7 Jardins de Mérici, app. 106, 688-1630 683021

SAMUEL DE CHAMPLAIN 3 1/2, 4 1/2, 5 1/2 PIECES, insonorisés, épreuve feu, ga-gce, buanderie, chauffage électrique, tout inclus, 687-2810, 687947

ST-SACREMENT, une pièce, meublé, sous-sol, 683-2845, 681588

ST-SACREMENT, à sous-louer 5 1/2, 1er février, 681-7489, 680928

8 MAGNIFIQUES logements, entièrement rénovés, Grande-Allée, Plaines d'Abraham, stationnements, jour 525-4708, soir 529-9733, 680444

8 PIECES, rénové, entrée laveuse-sécheuse, \$500, 523-2183, 682330

71 880 JOFFRE, 1 mois gratuit, 2 pièces, meublé, balcon, construction béton, épreuve feu, insonorisé, 681-3643, 686574

615 GRANDE-ALLEE est, 1 1/2 meublé, chauffé, 681-0856, 684272

5 PIECES 2 CHAMBRES à coucher, entrée laveuse-sécheuse, près de 1200 pieds carrés, Jardins Mérici, 688-1630, 686612

5 1/2, 2 SALLES bains, garage, piscine intérieure, sous-location, \$380 mois, 687-4595, 681120

4 1/2 NEUF, bois franc, tranquille, \$350 mois, 688-9881, 682944

4 1/2 PRES Grand Théâtre, 1er janvier, \$160, chauffé, conditions achat immeuble, tapis neufs, Volks 1972, \$1,300, 525-7751, 682183

2 1/2 SEMI-meublé ou meublé, coin Cartier-chemin Ste-Foy, 872-1674, 688902

1 1/2, 1er février, repeint, tapis mur à mur, Place Des Braves, aussi meubles à vendre, 687-2083, 682907

CHARNY 1 1/2, 2 1/2 meublés, chauffés, piscine, stationnement, 832-6891, 687212

CHARNY, 4 1/2, chauffé, éclairé, eau chaude, \$32-2525, 684154

CHARNY grand 4 1/2, neuf, tout compris, 832-6813, 658-0258, 686876

COTEAU LEVIS 2 1/2 A 5 1/2, TOUTS services inclus, informations après midi et soir 833-4333, jour 651-2461, THIBAUT, APP 1, 686662

HABITAT 2000 CHARNY, 4 1/2, neuf, épreuve du feu, insonorisation garantie, libre immédiatement, bureau 832-6123, résidence 653-0955, 832-6220, 684494

LAUZON 3 1/2, 4 1/2 neufs, modernes, près cégep, libres immédiatement, 837-2520, 682386

LAUZON, grand 3 1/2, meublé ou non, 837-5768, 681474

LAUZON, 4 1/2 pièces, rue Château-briand, maison en rangée, libre, 837-1192, 833-5489, 685653

Appartements des Chutes

LOGEMENTS suite

413 STE-FOY TERRASSE MCCARTNEY 1 1/2 x 4 1/2 PIÈCES MEUBLE SI DESIRE 659-2421 690505

TRANQUILLE 2 1/2 GRANDS et propres, immédiatement, 658-8985 690776

TRANQUILLITE, beaux 2 1/2, 3 1/2, 4 1/2, buanderie, stationnement, 527-8668 690790

TRES grand et beau 1 1/2 à sous-louer, chauffé, éclairé, meuble, stationnement, balcon, buanderie, plancher en bois, libre le 1er janvier, \$200 mois, 651-2692, 651-5568 690205

4 1/2 chauffé, éclairé, sous-louer, immédiatement, 672-2113 697744

4 1/2 LUXUEUX, Place Laurier, piscine intérieure, libre janvier, janvier gratuit, 658-0718 690880

4 1/2 PIÈCES à louer, \$285, 3170 Quatre-Bourgeois, près centre d'achats, 651-9550 demander M. Pilon, après 18 heures 831-7003 690609

4 1/2, 3 1/2 TYPIQUEMENT bien situés, électricité, piscine, 659-3122 691001

3 1/2 LIBRE premier mars, piscine extérieure, concierge résident, buanderie, près église, école, centre d'achats, autobus 651-4643, 651-3229 690850

3 1/2 MEUBLE, libre, électricité, près Compagnons Cartier, 658-7179 690128

3 1/2 NEUF, quartier Laurentien, Château-Henri IV, terrasse privée, chauffé, éclairé, \$255, 832-4686, 839-4944, 839-5121, 875-2765 690149

3 1/2 SOUS-LOUER, libre le 1er janvier, tres bien situé, sur chemin St-Louis, \$255, entre 18 et 20 heures, 632-2180, 651-7431 690614

2 1/2 MEUBLE, chauffé, éclairé, 505 de Norvège, libre le 1er janvier, 658-6515, 690900

2 1/2 MEUBLE, propre, proximité centre d'affaires, autobus, 653-1773 692774

2 1/2 POELE, réfrigérateur, le 1er janvier, près université, 653-4111 690257

1 MOIS GRATUIT SUR 1 1/2 De Bourgoine, tous services, aussi 3 1/2 JOUR 651-2461, SOIR 653-2849 690663

1 1/2 PIÈCE, meuble chauffé, éclairé, 653-2022, 651-6902 693561

414 ST-JEAN BAPTISTE APPARTEMENT renové, 4 1/2, chauffé, 524-2640 690694

AUBAINE, 3 1/2 semi-meuble, chauffé, 161 524-6177 690239

BACHELOR neuf, meuble colonial, buanderie, 754 Côte Ste-Genevieve, 8-21h, 849-4145 690425

BEAU 6 pièces, renové, stationnement, libre le 1er janvier, 529-1174, 524-6101, 692850

D'AIGUILLO, 2 1/2, 1 1/2, chauffés, éclairés, semi-meubles, 522-5052 690410

LE SEJOUR 315 RUE ST-JEAN 524-1836 690618

STUDIO, 1 1/2, 2 1/2, semi-meubles ou meublés, chauffés, éclairés, construction en béton à l'épreuve du feu, intercom, sonorisation, ascenseur, balcon, stationnement intérieur 690818

4 1/2 SOUS-LOUER, libre janvier, \$290 mois, chauffé, eau chaude, semi-meuble, 525-9285, 1-327-2853 691138

310 LATOURELLE, 2 meuble, \$130, 320 Latourelle renové, 4 1/2, \$250 522-7569 691961

2 1/2 CHAUFFE, éclairé, meuble colonial neuf, \$185, 754 Côte Ste-Genevieve, 849-4145 690436

2 1/2 MEUBLE, chauffé, s'adresser 384 Lockwell, app 5 690426

2 1/2 MEUBLE, chauffé, éclairé, \$175, 629-8524 après souper 692136

1 1/2 PIÈCE meuble, chauffé, libre, 522-4843, 683-7474 692366

1 1/2, 2 1/2 MEUBLES, immeuble neuf, \$160, et plus, 524-0422, 843-2248 690606

415 ST-ROCH APPARTEMENT 4 1/2, libre immédiatement, \$180, 522-1671, 529-8365 690505

DUPONT, 3, semi-meuble, chauffé, libre, 522-4909, 683-0172 691193

JACQUES-CARTIER, 1 1/2, meuble, chauffé, premier janvier, Daniel, 525-5774, 658-1316 690470

LOGEMENTS meublés, chauffés, Mail St-Roch, 754 St-Joseph est 691953

MAGNIFIQUE 5 1/2, très grandes pièces, refait à neuf, chauffé, entrée laveuse, sècheuse, tapis, libre, 219 St-Joseph, est, coin Caron, 529-8903 697466

415 ST-ROCH

PRÈS gare centrale, 2 1/2 semi-meuble, 659-1001, 525-9613 690246

4 1/2 MEUBLE éclairé chauffé \$275, libre immédiatement 522-4017 692365

4 1/2 PIÈCES, chauffé, eau chaude four-ne, \$280, 529-1608 698813

2 PIÈCES, meuble, près gare centrale, 623-1035 690346

2 PIÈCES meuble, chauffé, éclairé, troisième étage, 525-6367 690606

1 1/2 MEUBLE, moderne, chauffé, \$180 mois, 656-6308, 848-3475 690921

1 1/2 PIÈCE, meuble, chauffé, éclairé, \$170 mois, s'adresser 305, La Couronne, 628-5788 690414

416 ST-SAUVEUR

RUE STE-THERESE 2 1/2 MEUBLE, chauffé, éclairé, \$185, 527-5458 698298

RUE ST-MATHIAS, 1 1/2, 2 1/2, 3 1/2, meublés desirés, très beaux, chauffés, éclairés, 647-2056 692297

4 1/2 LIBRE, eau chaude fournie, 653-4228, 527-9250 694751

4 1/2 PIÈCES, chauffé, éclairé, libre immédiatement, 628-3072 698378

3 1/2 PIÈCES, meuble, chauffé, 861 St-Vallier, seul, 628-9277 690770

2 1/2 PIÈCES, meuble, libre premier janvier, 849-2030 690449

284 KIROUAC, 3 1/2 meuble, \$140 499 Kirouac, 3 1/2, renové, \$160 364 Marinelcaration, 4 1/2 \$140-\$160 325 Franklin, 2 1/2 semi-meuble renové, \$165, par mois 524-0170 691982

1 1/2 MEUBLE, chauffé, éclairé, \$150 par mois, rue St-Vallier, 683-8110 690859

1 1/2 PIÈCE, meuble, chauffé, éclairé, entrée seule, 523-2592 690146

418 SILLERY

CHANOINE Morel, 3 1/2, 1er étage, \$250, 681-6389, 831-1549 692282

SILLERY Plaza, 1 1/2 pièce, chauffée, eau chaude, libre, 628-0654, 653-0164 690449

420 VANIER

APPARTEMENTS 2 1/2, 3 1/2, meublés, tout compris, 527-6076, 681-5555 690608

BEAUX 4 1/2, 3 1/2, services inclus, Tél 663-8657 690190

CAIRE Vanier, 3 1/2, 5 1/2, neufs, 100 Beaucauge, app 19, 527-0683, 839-8750 690213

Face Place Fleur de Lys 2 1/2, 3 1/2, 4 1/2 MEUBLES, semi-meublés ou non, tapis, intercom, 524-5837 692942

GRAND 4 1/2, entrée laveuse-sècheuse, balcon, stationnement, 688-8053 690675

IMMEUBLE SEGA

PRÈS Fleur de Lys, 2 1/2, 3 1/2, meublés, chauffés, stationnement, service de conciergerie sur place, 525-9039 690914

LOGEMENT 3 1/2 pièces, chauffage électrique, rue Proulx, 628-9348 690543

QUEBEC LES JARDINS DE LA RIVE

LOGEMENTS neufs, 3 1/2, 4 1/2, 5 1/2, tous les services compris, réalisation Couillard, 779 boulevard Hamel, app 4 681-6222 675404

3 1/2 MEUBLES, 4 1/2, chauffés, eau chaude fournie, 691-8537 690319

3 1/2, 4 1/2, SEMI ou meublés, chauffés, 683-4728, 628-4109 690149

2 1/2 PIÈCES, chauffé, éclairé, stationnement, meuble, \$180, 683-5683 690805

1ER janvier, 2 pièces, chauffé, meuble, éclairé, entrée seule, 527-1305 690027

432 MAISONS À LOUER

A BEAUPORT, entièrement neuve, jumelés 5 1/2, terrain aménagé, \$450 tout compris. Disponibles en tout temps 663-3086 690763

A LOUER, long terme, condominium, club de golf Royal, 3 chambres à coucher, chauffé, magnifique vue, piscine, 628-1696 690221

ANCIENNE LORETTE, jumelé, près Henri IV, \$335, 658-2613 690477

ANCIENNE LORETTE, demi jumelé, 672-5005, 871-1565 soir 690424

BEAUPORT, maison seule, 7 1/2 pièces, 4 chambres, salle jeux, chauffage électrique, près boulevards Ste-Anne et Capitale, abri d'auto, terrain aménagé, arbres, immédiatement, \$500, 628-5639 692361

BEAUPORT, maison seule 5 1/2 pièces, terrain aménagé, \$450, neuveu, tout inclus. Disponible en tout temps 693-3086 690765

BELLECHASSE, maison neuve, petite ferme, jardin, 35 milles Québec, \$275, mois, 1-883-3141 694059

CHARLESBOURG ouest, grand bungalow, impeccable, grand terrain garage double libre premier février 1981, \$450 par mois, chauffage électrique, piscine et garage au frais du locataire M. Lessard Lire, demandez Yvan Lessard, 623-5471 692442

AVANT DE LOUER RENSEIGNEZ-VOUS sur les GALERIES DU VALLON

- coin du Vallon et Charest
• espaces disponibles de 450 à 10,000 p.c
• finition intérieure selon les besoins
• construction de première qualité
• prix compétitif
• stationnements, climatisation, gicleurs
• bureaux

Pierre Rioux 842-0601
Antoine Morin Courtier 688-8814

443 CHAMPLAIN

CHAMBRE permis cuisinière, meuble, chauffée, buanderie automatique, \$35 à \$45 semaine, 694-0834 690607

VIEUX Québec, janvier, chambres rénovées, meublées, tranquille, 681-3094 690191

444 CHARLESBOURG

CHAMBRE-boudoir, poêle, réfrigérateur, privée, 228, 71ème Rue Est 692564

CHAMBRE-BOUDOIR, entrée seule, permis cuisine, 626-3263 690737

ORSAINVILLE, maison privée, poêle, réfrigérateur, tapis, \$30, 628-0435 690400

ST-RODRIGUE, chambre à louer, \$100, mois, 628-4037 690694

446 LES SAULES DUBERGER

A LOUER, avec toutes commodités, stationnement, 681-0461 691531

447 LIMOILLOU

CHAMBRE, cuisine commune, près hôpital, cegep Limoilou, 524-4762 691327

CHAMBRE près Dominion, lavabo, poêle, réfrigérateur, \$30, 522-6294 690758

CHAMBRE-boudoir près Enfant-Jésus, cegep, 667-7923 690630

GRANDE chambre, près cegep Limoilou, cuisine commune, 529-3180 690613

GRANDE, redécouverte, poêle, réfrigérateur, stationnement, Enfant-Jésus, 529-3146 691471

PERMIS cuisine, propre, laveuse, sècheuse, tranquille, Tél. 692-1445 690322

POELE, réfrigérateur, lavabo, près hôpital/Enfant-Jésus, 661-8896 692940

PRÈS 1ère avenue, face coisnée, toutes commodités, 628-1196 692240

ST-PASCAL, grande chambre, \$100, mois, cuisine commune, 848-2489 692191

14ÈME rue, cegep, accès cuisine, grand, \$22, 524-0031 692498

449 MONTCALM

AVENUE Brown, chambres doubles, simples, cuisine communautaire, 683-9459 697654

CASOT, grande chambre, propre, douche, toilette privées, 527-1692 691188

CHAMBRES, buanderie, conciergerie, 965 Casot, après souper 683-8435 690411

CHAMBRE près Colline parlementaire, meublée neuve, réfrigérateur, 522-1871 691886

GRANDE chambre, permis cuisine, autre chambre avec foyer, permis cuisine, 529-6727, 522-1150 692017

GRANDE-ALLEE, près Cartier, accès cuisine, conciergerie, 524-3007 691965

GRANDE, cuisine commune, 15 décembre, 527-6888 690806

GRANDES chambres rénovées, permis cuisine, 688-9520 691506

GRATUITE décembre, maison tranquille, face aux plaines, accès cuisine, 683-8970 694321

MADELINE Verchères, entrée seule, près cegep, université 683-1182 697717

PERSONNE tranquille, cuisine commune, stationnement, buanderie, 656-0146, 681-3395 692192

PRÈS Parlement, cuisine commune, personne sérieuse, 524-9519 692337

PRÈS cegep Garneau, poêle, réfrigérateur, entrée seule, 683-8586 690852

PRÈS Parc Samuel-Holland, accès cuisine, buanderie, 688-9059 692726

QUARTIER Montclair, sur les Plaines, permis cuisine, 651-7515 692396

2 CHAMBRES, accès cuisine, face Plaines, 681-7432, 683-8870 690283

BERNIERES, cuisine commune, entrée privée, 623-2118, 831-3016 691184

453 STE-FOY

ABORDABLE, chambre, permis cuisine, Norvège, 658-8184, 872-3380, 872-8022 692153

ACCES Place Laurier, université, lavabo, permis cuisine, 653-5898 691597

ARRIERE Place Ste-Foy, près université, \$110, 651-1890 690458

AVEC salle bain dans chambre, grande, tranquille, thermostat, réfrigérateur, tapis, \$150, 656-9005 690878

CEGEP, cuisine commune, toutes commodités, soir 658-8796 690608

CHAMBRE, près centre d'achats, université, cegep, accommodations, universitaire, 651-4508, 529-2994 numero 1063 697597

CHAMBRE-BOUDOIR, permis cuisine, près Place Laurier, 656-0375 690308

CHAMBRE, entrée privée, permis cuisine, stationnement, 656-1952 694194

CHAMBRES location semaine, Motel Fleur de Lys, 653-6321 690280

DEUX pas Place Laurier, permis cuisine, propre, 653-4321 690050

DOUBLE, simple, entrée privée, tapis résidentiel, 651-9270 691281

ENTREE privée, poêle, réfrigérateur, buanderie, stationnement, 658-4611, 653-0412 690404

ENTREE privée, permis cuisine, université, centre d'achats, 656-0658 690606

ENTREE libre, poêle, réfrigérateur, laveuse, sècheuse, 658-2096 690730

FACE hôpital Laval, meublée, poêle, réfrigérateur, douche, 653-9143 690611

GRANDE chambre, permis cuisine, endroit tranquille, 653-2104 690431

MOTELS, chambres à la semaine, salle de bain privée, près université, 653-7221 690435

JOLIE chambre, toutes commodités, 7 minutes Chul, 651-0838 690605

MEUBLEE, poêle, réfrigérateur, entrée privée, libre le 1er janvier, \$110, 651-3926 690410

MEUBLEE, \$125 S'adresser à 1132 rue Landry, 659-2564 690943

MODERNE, accès cuisine, salon, téléphone, télévision, \$38, 651-0899 690461

GRANDE chambre, près cegep Limoilou, cuisine commune, 529-3180 690613

GRANDE, redécouverte, poêle, réfrigérateur, stationnement, Enfant-Jésus, 529-3146 691471

PERMIS cuisine, propre, laveuse, sècheuse, tranquille, Tél. 692-1445 690322

POELE, réfrigérateur, lavabo, près hôpital/Enfant-Jésus, 661-8896 692940

PRÈS 1ère avenue, face coisnée, toutes commodités, 628-1196 692240

ST-PASCAL, grande chambre, \$100, mois, cuisine commune, 848-2489 692191

14ÈME rue, cegep, accès cuisine, grand, \$22, 524-0031 692498

454 ST-JEAN BAPTISTE

AVEC poêle, réfrigérateur, tapis, \$88, rue Latourelle, 522-1871 697751

CHAMBRES neuves, meublées coloniales, buanderie, 754 Côte Ste-Genevieve, 8-21h, 849-4145 690426

ST-CYRILLE, chambre tranquille, poêle, réfrigérateur, lavabo, soir 522-5174 691912

885 RICHELIEU, magnifiques, rénovées, lavabo, tous services, 849-6472 690711

890 RICHELIEU, permis cuisine, poêle, réfrigérateur, tranquillité, 628-8524 691427

455 ST-ROCH

CHAMBRES, 1 "flat", meublés, chauffés, permis cuisine, 522-5626 692946

CHAMBRE, près du mail, \$80 à \$100, avec télévision, permis cuisine, 524-5342 690146

CHAMBRES, permis cuisine, \$80, \$10 du Roi 524-4900 690607

GRANDE chambre à louer, 101 St-Joseph est, 872-1035 690419

GRANDE, réfrigérateur, accès cuisine, 782 Du Roi, 525-7456 690610

PRÈS Gare Centrale, 623-1035 692385

PROPRE, permis cuisine, personne distinguée, 94 est St-François 694128

PROPRE, permis cuisine, près mail St-Roch, 524-5376, 524-2107 690426

456 ST-SAUVEUR

CHAMBRE à louer, permis cuisine, bureau, 527-9654, résidence, 653-7834 690135

458 SILLERY

CHAMBRES, face université, permis cuisine, laveuse, sècheuse, \$100 et \$130 mois, 683-1201 690446

CHAMBRE, près université avec permis cuisine, Tél. 687-0801 690326

MAISONS SEULES suite

481 BEAUPORT

PLACE Beausoleil, Courville, directement contracteur Roch Tremblay Enr. style normand, 1 1/2 étage, avec foyer, garage, grand terrain 70' x 132', boisé, vue fleurie, \$74,000, 661-2466. 696418

PLAIN-PIED neuf, 27' x 41', prix réduit, 661-2189. 696962

PROPRIÉTAIRE, aubaine, magnifique bungalow hypothéqué 10%, 9 pièces, garage double chauffé, \$52,000, R. Pageau, soir, 626-0309. 692963

482 CAP-ROUGE

AUTOUR du golf, unifamiliale, moderne, 2 étages, entièrement fini, paysage, \$84,000, 872-5301. 692121

CAP ROUGE

DISPONIBLE, style normand, 1 1/2 étage, aires ouvertes, 4575 Pierre Dugal, 653-3168. 692111

CAP-ROUGE, Place Monnerie, maison neuve, constructeur, 653-3516. 693340

JEAN-CHARLES Cantin, 28' x 52', construction récente, stucco, 4 chambres, mezzanine, foyer, garage, faut voir pour apprécier, Judith Desrosiers 681-5589, Groupe St-Laurent 524-4651. 694424

STYLE canadien 1977, 1.7 pièces, Cap-Rouge, fini extérieur permanent, foyer, Mme Hardy 527-0431, Morin & Associés, courtier 683-2103. 698033

12 PIÈCES plus 3 pièces rangement, 4 salles de bains, foyer piscine, patio, B-B-Q face golf, garage Réal Turgeon 687-5408 Montréal Trust, courtier 653-6720. 697149

483 CHAMPLAIN

RUE D'Auteuil, maison unifamiliale, très propre, possibilité revenu, directement du propriétaire, 525-7059. 696214

484 CHARLESBOURG

A CHARLESBOURG 68e rue, belle résidence, salon ouvert sur salle à manger, 5 1/2 pièces, très grandes pièces, 2x4x3 terrain bien aménagé, possession immédiate, Micheline Décarie 628-6735, 681-3189 Inter-Cité, courtier. 697172

AUBAINE

MAISON neuve, grand terrain, avec arbres, sous-sol semi-fini, terrassement terminé, très beau site, 7440 Des Lunaires, 667-4500, 626-3031. 692280

AUBAINE, résidence 7 pièces, \$49,500 négociable, hypothèque 10%, échéance 1-12-1982, Poulin 653-3723, Trust Royal, courtier 653-3691. 697192

CANADIENNE, récemment rénovée, et décorée, pour bureau ou commerce, 22 places de stationnement, électricité, plomberie, chauffage, refaite à neuf, 745, 1e Avenue, après 19 heures, \$60,000. 696796

CHARLESBOURG ouest, cottage 9 1/2 pièces, cuisine ét. terrain 40,000 pieds carrés, urgent. Robert Blais courtier 683-6798. 696931

CHARLESBOURG magnifique cottage pierre, bric, 8 pièces terrain 10,300 pi. ca. libre immédiatement Mariette Bédard 628-6735 Inter-Cité, courtier, 524-3912. 697178

MAISONS NEUVES DU CONSTRUCTEUR

STYLE canadien, 1 1/2 étage, foyer, patio arrière, terrain boisé, près école, centre d'achats, conditions faciles, 623-5133, 523-6465, 623-1895. 695696

NOTRE-DAME Laurentides, près zoo, maison, 6 pièces, 2 chambres bains, terrain 75' x 130', idéale homme d'affaires, prix discutable, 849-4242. 698318

ORSAINVILLE, plain pied 28' x 44' avec abri d'auto double, 4 chambres au rez-chaussée, sous-sol partiellement aménagé, Jean-Guy Rioux 522-5678 code 423, 627-4460, Le Permanent, 697283

NEUFCHÂTEL, bungalow 25' x 38', 5 pièces, impeccable, chauffage électrique, terrain aménagé, asphalté Ghislaine Laontagne 658-0692 Trust Royal, courtier, 653-3691. 697185

NEUFCHÂTEL, impeccable, sous-sol fini, garage, hypothèque \$42,000, 9%, Jean Cantin 527-3821, Morin & Associés, courtier 683-2103. 698032

ORSAINVILLE, maison 5 1/2 pièces, directement du propriétaire, 626-7849. 698229

PROPRIÉTAIRE, 4 chambres, fenêtre panoramique, grand terrain, toutes commodités, chauffage électrique, 653-6292. 696985

RUE TRUDELLÉ superbe 2 étages, pierre, finition luxueuse foyer pierre au salon, hypothèque 11 1/2%, 6 ans, Nicole Carpentier 628-6735, 663-1741 Inter-Cité, courtier. 697170

ST-RODRIGUE, bungalow, 8 pièces, central foyer, arbres, propre, faut voir Poulin 661-6466 Turmel, courtier, 522-8142. 697219

VALEUR \$46,000. SPECIAL \$36,000.

BUNGALOW 8 pièces, abri d'auto, terrain paysagé, chauffage électrique, 849-2361. 696935

6 PIÈCES, sous-sol fini, garage, grand terrain, Immeubles Canadiens courtiers 529-6178. 694392

LE DOMAINE COLLECTIVITÉ NOUVELLE

Venez visiter nos maisons DE RÊVE au 1970, du Bois (sortie rang St-Jacques, autoroute de la Capitale). Appelez-nous à 843-7825

486 LES SAULES DUBERGER

AGREABLE jumelé, 6 pièces, vraiment bien pour votre lère maison, occupation juillet, Les Saules, Marcelle Chevrier 651-7668, Trust Royal, courtier 653-3691. 697189

LIBRE IMMÉDIATEMENT

BELLE maison, très bonne condition, 5 chambres, salon, cuisine, salle à manger, salle de jeux, solarium 12' x 20', Garage connexe 15' x 31', Possibilité logement 2 1/2 pièces. Fini extérieur en pierre et clapboard d'aluminium, fenêtres thermos, chauffage à l'huile (eau chaude). Terrain 65' x 100'. Valeur de remplacement \$90,000 pour \$65,000. Situé 390 Claude, Les Saules, Informations: Bur. 671-7903, Rés. 843-2781. 696456

487 LIMOILOU

ST-PASCAL, voisin Robert Giffard, bungalow impeccable 6 pièces, foyer, \$65,000, Madame Lacroix, 687-5224, code 2128, Germain & Associés courtier, 658-2474. 695707

488 NEUFCHÂTEL LORETTEVILLE

A MONTCHÂTEL 11% 1984, jumelé luxueux, neuf, possession immédiate, 4 chambres, salon ouvert sur salle à manger, belles boiserie, secteur de rêve, \$45,000, Micheline Décarie 628-6735, 681-3189 Inter-Cité, courtier. 697169

A NEUFCHÂTEL 10% 1989 m par propriétaire, luxueuse résidence 9 pièces, 4 chambres, terrain formidable, 20,000 pi. ca. possession 1981, Micheline Décarie 628-6735, 681-3189 Inter-Cité, courtier. 697175

A NEUFCHÂTEL 10% 1986, par propriétaire, luxueuse résidence 9 pièces, 4 chambres, terrain formidable, 20,000 pi. ca. possession 1981, Micheline Décarie 628-6735, 681-3189 Inter-Cité, courtier. 697174

AUBAINE

MAISON 5 pièces, taux 11%, comptant à discuter, 842-5768, 843-4629. 691302

CARRE Prével, joli 9 pièces, salle familiale, foyer type Franklin, arbor, Robert Randoim 527-3989, Trust Royal, courtier 653-3691. 697190

MAGNIFIQUE, moderne, 7 grandes pièces, 6 portes patio, piscine, belle vue Paré 843-2722, Courtier Courtier, 659-2579. 696944

MAISONS 4 et 5 pièces, Vanier, Duberger, Charlesbourg ouest, Neufchâtel, Villeneuve, directement du constructeur, taux à partir de 11%, très peu comptant, 842-5768, 843-4629. 691553

NEUFCHÂTEL, 5 pièces, pierre colorée, belle décoration, terrain 60x94, hypothèque 10%, 1982, Robert Randoim 527-3989, Trust Royal, courtier 653-3691. 697188

NEUFCHÂTEL, directement propriétaire, bungalow 4 chambres, 24 x 40, 10,747 pieds terrain, cabanon, piscine, hypothèque 10%, agents s'abstenir, 845-0014. 695713

NEUFCHÂTEL, bungalow 25' x 38', 5 pièces, impeccable, chauffage électrique, terrain aménagé, asphalté Ghislaine Laontagne 658-0692 Trust Royal, courtier, 653-3691. 697185

NEUFCHÂTEL, impeccable, sous-sol fini, garage, hypothèque \$42,000, 9%, Jean Cantin 527-3821, Morin & Associés, courtier 683-2103. 698032

NEUFCHÂTEL, bungalow, sous-sol fini, foyer, abri d'auto, grand terrain arrière, propre Labrecque, courtiers, Ménard, 688-8749. 691336

PLAIN-PIED pierre et brique, 4 chambres, aucune circulation, sauf résidents, 829-2565. 697354

PROPRIÉTAIRE, près école, centre d'achats, Neufchâtel, maison neuve, bric, foyer, prix plus bas en ville, 842-5119. 698449

STYLE normand, piscine, sous-bassement fini, entrée indépendante, près golf, hôpital, école, Paré 843-2722, Courtier Courtier, 659-2579. 698045

STYLE suisse, 14,000 boisé, étale, hypothèque 10 1/2% transférable, 19 boulevard Martel, 628-1743. 695324

489 MONTCALM

UNE ANNONCE CLASSÉE NE CÔÛTE PAS CHER - 647 3311

BOUGAINVILLE, maison en rangée, neuve, sur 3 étages, garage intérieur, foyer, \$90,000, libre, Judith Desrosiers 681-5589, Groupe St-Laurent 524-4651. 69440

MONTCALM, maison en rangée, neuve, 3 chambres, foyer, garage Livraison 5 janvier. A ne pas manquer \$90,000, François Dussault 527-3131, Judith Desrosiers 681-5589, Groupe St-Laurent courtiers 524-4651. 694328

MONTCALM, vue imprenable fleurie et Laurentides, condominium 8 pièces, 2 stationnements intérieurs, Mme Hardy 527-0431, Morin Associés, courtier 683-2103. 698031

MONTCALM, vue imprenable fleurie et Laurentides, condominium 8 pièces, 2 stationnements intérieurs, Mme Hardy 527-0431, Morin Associés, courtier 683-2103. 698031

MONTCALM, vue imprenable fleurie et Laurentides, condominium 8 pièces, 2 stationnements intérieurs, Mme Hardy 527-0431, Morin Associés, courtier 683-2103. 698031

MONTCALM, vue imprenable fleurie et Laurentides, condominium 8 pièces, 2 stationnements intérieurs, Mme Hardy 527-0431, Morin Associés, courtier 683-2103. 698031

Le complexe Ste-Anne

sujez à l'abri fiscal classe 31

L'ESPACE D'UN MOMENT: + 1 1/2%

A compter du 1er janvier, nos appartements en condominium verront monter leurs prix de 1 1/2% mensuellement. L'accès à l'aire de stationnement en sus. Prenez la décision d'acheter maintenant, c'est encore le bon moment. Pour rendez-vous: 525-4961

ST-SACREMENT, cottage brique, 8 belles pièces, 2 salles bains, petit terrain seulement, \$74,000, Judith Desrosiers 681-5589, Groupe St-Laurent 524-4651. 694439

1372 GARNIER

MONTCALM, libre immédiatement, jumelé 6 1/2 pièces, rénové, \$59,000, hypothèque transférable, Monique Aumont 628-6735, Inter-Cité courtier 626-0644. 696970

1372 GARNIER, Montcalm, libre immédiatement, jumelé 6 1/2 pièces rénové, \$59,000, hypothèque transférable, Monique Aumont 628-6735 Inter-Cité, Courtier 628-0644. 694969

492 RIVE-SUD

ADORABLE unifamiliale, entrée split, Charny, urgent, transfert, 832-6428. 692852

A LOUER ou vendre, demi-jumelé neuf, 2 chambres au sous-sol, 839-4635, le jour ou le soir. 692187

AUBAINE

CHARNY, directement propriétaire, jumelé, libre immédiatement, très propre, 3 chambres, salon, cuisine, salle à manger, sous-sol, terrain ombragé 529-0776, 683-6832. 696258

A vendre, plusieurs bungalows avec hypothèques transférables, taux bas, Micheline Garant 839-9748, Groupe St-Laurent courtiers 839-7546. 696966

A VENDRE, maison neuve, rue Vermont, St-Jean Chrysostome, moderne, acier et pin, 26 x 38, 839-5285 le jour ou le soir. 692186

A VENDRE, rue de La Prairie, St-Jean Chrysostome, maison neuve, moderne, 25 x 37, 2 chambres, 839-5285 le jour, le soir. 692185

GHARNY, impeccable, 8 pièces, construction 1978, \$42,000 discutable, libre après Fêtes, Mme Hardy 527-0431, Morin & Associés, courtier 683-2103. 698029

CHARNY super cottage jumelé 6 1/2 pièces, salle familiale avec foyer, beau terrain, nombreux extras, seulement \$37,500 Denis Poulin 653-2812, 656-1274, Inter-Cité, courtier. 698022

CHARNY, jumelé, secteur neuf, trois chambres, pelouse \$39,300, hypothèque taux 10 1/2%, 831-3131. 694962

CHARNY, maison neuve, 26' x 42', brique Tél. 832-6316. 696120

492 RIVE-SUD

CORNICHE St-Nicolas, cottage exceptionnel, 1979, pierre silice, foyer central, plafond cathédrale, vue fleurie, Gaetane Maillet 831-5189, Trust Royal, courtier 653-3691. 697195

DIRECTEMENT du propriétaire, maison canadienne, construction 1979, 26' x 32', terrain 70' x 100', quartier résidentiel, St-Nicolas, près tout Agent s'abstenir, \$65,000, Bureau 626-2172, soir 631-6837. 698044

DOSQUET 20' x 30', deux étages, prix discutable, 872-7909. 697214

HYPOTHEQUE 10 1/2% RECENT 5 1/2 pièces 24 x 40, terrain aménagé, Franklin, 761 Bouchard, Pintendre, 833-5316. 691866

MAISON, terrain, meublée si désirée, aubaine, \$18,000, 889-9031. 698986

MAISON neuve, rue Laurendeau, St-David, 2 chambres, 839-5285. 694947

SECTEUR tranquille 40 x 25, chauffage électrique, impeccable, transfert, Benoît Gilbert 843-4377, Montréal Trust Courtier 653-6720. 696070

SITE DE REVE

ST-ROMAULD, vue splendide sur le fleuve, maison moderne 8 pièces, 2 salles bains complètes, foyer en pierre, spacieux, terrain boisé 13,940' carrés, piscine creusée chauffée, du propriétaire \$154,000. 839-9053. 694752

ST-NARCISSE Lotbinière, maison dans village 10 pièces, salon coiffeur, garage, rénovation, possibilité duplex, Robert Randoim 527-3989, Trust Royal, courtier 653-3691. 697191

LES CONDOMINIUMS JEAN ROYER



Modèles 1, 2 et 3 chambres

VENTE: \$54,800 à \$97,800

Location: \$550 à \$950, tous services inclus.

Heures d'ouverture LUNDI AU VENDREDI DE 9h à 21h SAMEDI ET DIMANCHE DE 13h à 17h

658-8111

1541, Jean-Royer

(Angle Jean-Dequen et Chemin St-Louis)

515 MAISONS SEULES DEMANDÉES

PARTICULIER achèterais propriété, Sillery, Ste-Foy, (près université), 661-5418. 698013

QUARTIER Laurentien, près école, style canadien, galerie, chauffage électrique, 663-7642, 661-2777. 690307

STE FOY, style canadien 1972, foyer, terrain superbe, paysager, revenus si désiré, Esthel Deslisle 839-7079, Montréal Trust, courtier 653-6720. 697151

ST-LOUIS de France, split-level 9 pièces, solarium, sous-sol avec foyer, garage double, 658-7199, 651-0309, Agents d'abstenir. 694248

498 SILLERY

AVEC vue sur le fleuve, résidence 5 chambres, foyer, piscine, magnifique et impeccable, Huguette Bienjonnét 651-6887, Trust Royal, courtier 653-3691. 697194

BUNGALOW, près de tout, impeccable, salon, salle à manger, 3 chambres, garage, Huguette Locaille 658-0205, Trust Royal, courtier 656-9660. 698039

CONDOMINIUM LE CHÂTELAIN

Deux appartements témoins à votre disposition Pour informations 1510, av. Beaulieu Suite 304, Sillery, Que Tel. (418) 683 3671 ou 527-1687

du lundi au vendredi de 13h à 17h, et de 19h à 21h les samedi et dimanche de 13h à 17h.

ST-JEAN Chrysostome, maison canadienne, 1 1/2 étages, brique, 839-0358. 691108

ST-NICOLAS, parc Belvédère, directement propriétaire, 11 pièces, vue sur fleuve, 2 foyers pierre, agents s'abstenir, 831-1569. 698219

ST-NICOLAS, rue Château, style moderne, 28 x 30, 832-4165. 697554

ST-REMI, canadienne brique, foyer, plafond cathédrale, terrain boisé, hypothèque 12%, très intéressant, libre, Gaetane Maillet 831-5189 Trust Royal, courtier, 653-3691. 697197

STYLE canadien 1977, 1-8 pièces, Parc Chaudière, fini extérieur permanent, foyer, Mme Hardy 527-0431 Morin & Associés, courtier 683-2103. 696030

SUPERBE bungalow brique 36' x 44', 8 grandes pièces, sous-sol semi-fini, abri d'auto, terrain 11,500', piscine hors-terre, secteur tranquille, près écoles, faut voir, privé, 839-8339. 698869

VUE fleurie, vente rapide, départ, Marq C Gagnon 658-4478, Montréal Trust, courtier 653-6720. 696076

493 STE-FOY

BUNGALOW impeccable, pierre brique, 6 1/2 pièces, bien divisé, beau terrain paysager, situation excellente \$62,500, libre, urgent Denis Poulin 653-2812, 656-1274, Inter-Cité, courtier. 696921

CHEMIN Ste-Foy, jumelés de luxe, vue sur parc, 6 1/2 pièces, plus sous-sol, 2 pièces semi-fini, tapis, lustres, terrain fini, \$58,000 et plus, 658-6814 ou 663-8411. 695480

CONDOMINIUMS, 5 pièces, très éclairé, piscine, \$59,500, 2 pièces \$28,000, garage intérieur, faut voir, Judith Desrosiers 681-5589, Groupe St-Laurent 524-4651. 699442

DI' propriétaire, St-Louis France, toiture refaite, peinture neuve intérieure extérieure, piscine et foyer Franklin, 651-6683. 691136

JUMÉLÉ, neuf, moderne, 28 x 22, 3 chambres, paysage, 11 500', 3817 Pelissier, 651-4738. 694060

NOUVEAU MANDAT, style Canadien, lucarnes, 7 pièces, 4 chambres, possession printemps, faut voir Marcel Grouin 832-0813 Trust Royal, courtier, 653-3691. 697182

PRES FLEUR DE LYS MAISONS seules, duplex avec un revenu, Nouveau développement domiciliaire, Financement facile, Raoul Fmond constructeur, 681-5276, 824-4458. 697900

529 MONTCALM

DANS Montcalm, 6 logements immeuble presque neuf, revenu \$29,880, Roussel 687-3848, Morin & Associés, courtier 683-2103. 698025

MONTCALM, 8 logements, 5 1/2 pièces, près des Plaines, revenus \$27,708, Roussel 687-3848, Morin & Associés, courtier 683-2103. 698024

MONTCALM, 8 logements, revenus \$24,600, près des Plaines, Roussel 687-3848, Morin & Associés, courtier 683-2103. 698023

PRES Montcalm, 9 logements, rentabilité intéressante, grosse finance 10 1/2%, transférable, Mme Hardy 527-0431, Morin & Associés, courtier 683-2103. 698026

13 GRANDS logements, situation idéale, John 658-5855, Devencore courtiers 687-1030. 69619

532 RIVE-SUD

ABRI FISCAL

CHARNY, près route 20, 9 logements, huit 4 1/2 ans, classe 31, chauffage électrique, \$185,000, rapporte \$28,340, dépenses \$10,250, 831-5764. 696931

ABRI fiscal, Louton, 16 logements, électrique, possibilité déduction fiscale \$80,000, épargne \$40,000 en 1980, Guy Paré 843-2722, Courtier Courtier 659-2979. 696135

EXCELLENT chez soi, avec 2 revenus, garage, Benoît Gilbert 843-4377, Montréal Trust Courtier 653-6720. 696071

LEVIS, St-Georges coin Desjardins, maison revenue 5 1/2%, chauffage eau chaude, parfait entretien, Ghislaine Lamontagne 658-0692, Trust Royal, courtier 653-3691. 697187

ST-ETIENNE, 6 logements, \$95,000, catégorie 31-32, directement propriétaire, 628-6015. 695021

533 STE-FOY

STE-FOY, rue Myrand, maison de chambres, pour étudiants, rapporte \$13,600, Michel Roy 871-7962 Turmel, courtier, 522-8142. 697217

STE-FOY, 32 logements, béton, électricité, comptant \$100,000, Gary

Trust Royal Services Immobiliers

COMMERCE

CHICOUTIMI, épicerie bouche-rie licenciée affiliée à une chaîne reconnue. Prix \$300.000 avec comptant \$50.000 et balance de vente au taux de 10% et 12%. Chiffre d'affaires \$800.000 et plus. GHSILAIN FORTIN 627-4169.

BRASSERIE, bar salon, incluant hôtellerie en excellent état, en opération depuis plusieurs années, rentabilité assurée, financement disponible. PHIL METHOT 623-4392.

HOTEL-MOTEL

MOTEL, en bonnes conditions, plus de 75 unités, salles à dîner, salon bar piscine, bien situé et rentable. Chiffre de ventes prévues pour 1980: \$765.000. Informations confidentielles. PHIL METHOT 623-4392.

BUREAUX ET ENTREPOTS

BUREAUX MODERNES, 1.500 pi. car., sous-location dans Tour Champlain à Place Laurier, tous services inclus, subaine pour locataire responsable. PHIL METHOT 623-4392.

BLOC A APPARTEMENTS

VILLE DE QUÉBEC sur arrière principale 60 logements, en excellent état, rentabilité assurée, prix raisonnable. PHIL METHOT 623-4392.

ST-SAUVEUR, rénové au complet, 8 logements, en excellent état. Jamais de vacances, subaine pour vente rapide. PHIL METHOT 623-4392.

MAISONS A REVENUS

QUARTIER LATIN, près des édifices gouvernementaux, en excellent état maison de touristes, bonne réputation établie, facilité de stationnement, rentabilité assurée, comptant requis: \$25.000. PHIL METHOT 623-4392.

687-2220

Le Trust Royal vous ouvre des portes.

ADELBERT BEBELLE magasin à rayons

Noël est passé!... Ils ont juste oublié d'enlever la pancarte!

570 TERRES

ST RAYMOND, terre boisée, bois franc, 14% arpent, ruisseau, Lavalée courtier. 1-339-2875. 694381

575 TERRAINS

BEAUPORT, terrains avec services, près polyvalente, 661-3674, 631-9180, 690463

575 TERRAINS

A Bon acheteur salut! Magnifiquement boisés, hauteur Charlebourg, tous les services, toutes grandeurs, aucune taxe secteur, \$0,65 pied, plus services. Esthétique contrôlée. 653-9112, 653-9173. 699010

BEAUPORT, rue Seigneuriale, 50 x 247, boisé, \$7.500, 661-2403. 699114

LE COIN DE LA CRÉATIVITÉ

Anne Adams Laura Wheeler

4966
10 1/2-20 1/2

724

LA FAVORITE — Une robe confortable du matin jusqu'au soir, en toutes circonstances. Empiècement franc, poches profondes, fermeture éclair à l'avant. Patron-mo de no 4966. Demi-grandeurs: 10 1/2, 12 1/2, 14 1/2, 16 1/2, 18 1/2, 20 1/2. Grandeur 14 1/2 (buste 37) requiert 2 3/4 v. tissu 45 po.

PAPILLONS SUR LE VIF! — Faites fi des soirées froides d'hiver grâce à cet afghan facile à crocheter. Beau, pratique et confortable. Crochetez des losanges et réunissez-les en une jolie couverture. Utilisez des restes de laine pour les papillons. Travail à l'aiguille no 724; instructions, charte des couleurs.

Prix: \$2.45 (taxe inc.) plus \$0.35 par patron pour envoi 1re classe

Prix: \$2.45 (taxe inc.) plus \$0.35 par patron pour envoi 1re classe

Écrire lisiblement vos nom et adresse ainsi que votre numéro de téléphone et mentionner correctement le numéro du patron ainsi que la grandeur s'il y a lieu.

NE PAS DEMANDER DES MESURES AUTRES QUE SPECIFIÉES

Seuls les mandats-poste et les chèques seront acceptés. Ne pas envoyer de monnaie ni de timbre-poste. Ces patrons offerts par notre journal ne sont pas remboursables et ne sont pas en vente à nos bureaux. Ils sont habituellement livrés dans un intervalle de 20 à 30 jours.

LES PATRONS SONT DISPONIBLES UNIQUEMENT EN ANGLAIS ET SONT ACCOMPAGNÉS D'UN LEXIQUE FRANÇAIS.

LE SOLEIL

Demande de Patrons
390, St-Vallier est
C.P. 2382, Québec
G1K 7J6

Veillez me faire parvenir le(s) patron(s) suivant(s):

Numéro Taille

Numéro Taille

Ci-inclus, mon chèque ou mandat poste de \$ fait à l'ordre de LE SOLEIL LIMITEE.

Nom

Adresse

Tel.

BRICOLEUR achèterait immeuble à rénover, soir 527-0649. 690088

AUTRES PROPRIÉTÉS
560 à 579

560 MAISONS MOBILES ET PRÉFABRIQUÉES

A LOUER, \$350, par mois - A VENDRE, \$17.500, 14 x 70', Ste-Foy, terrain en location, Claude Germain, 872-7448, Germain & Associés courtier, 658-2474. 695709

MAISON mobile, 12' x 48', 1974, à vendre, Lac St-Charles, très propre, après 18 heures, 849-5100. 695289

MAISON mobile 1976, 14' x 60', cabanon, \$14.000, 824-4190. 697789

VOUS cherchez un terrain pour votre maison mobile? Voyez notre rubrique 575

563 VILLÉGIATURE HORS QUÉBEC

CONDOMINIUM à vendre, Miami Beach Floride, parle anglais seulement, situé à 1700, 71e Rue, 1 (305) 864-7936. 691550

CONDOMINIUM luxueux, louer, Miami Beach, 2 chambres, 688-9518. 690289

FLORIDE, appartement spacieux, neuf, coucher soleil, Golfe du Mexique, voile, plage, piscine, golf, tennis, soir: 656-1567. 694875

FLORIDE, condominium, 2 chambres à coucher, face à la mer, Ocean Drive Hallandale, minimum 1 mois, après 18 heures 687-2967. 699983

FLORIDE, luxueux condominium à vendre ou louer, 656-0582. 695635

565 CHALETS

A louer, Mont Ste-Anne, \$650, par mois, foyer, 3 chambres, 683-9386 soir. 688918

BEAUPRE, skieurs réservez immédiatement, bachelors 2 1/2, soir: 522-3515. 679164

CHALET à vendre, Lac St-Joseph, près du lac, 7 pièces, foyer Franklin, terrain 12.000 pieds carrés, paysagé, accès plage privée, \$35.000, tél. 651-7257. 691817

CHALET bois rond neuf, grandeur 20' x 24'. Prix de démonstrateur \$10.950. Érigez sur votre terrain. Maisons de nos Ancêtres. 639-9754. 690137

LAC Beauport, chalets meublés, vaisselle, literie fournies, chasse, ski. Location semaine, mois, saison. Tél. 523-4124, fin de semaine 849-2904. 687779

LOCATION mois semaine, foyer, meublé, lac, boisé, 653-8831. 687213

MONT Ste-Anne, à louer semaine, libre le 16 janvier, 6 pièces chauffées, meublées, foyer, 651-3332, 643-5510. 698545

MONT STE-ANNE, skieurs fond ou alpin, directement sur les pistes ou à 1/2 mille des pentes, accommodation 8 à 8 personnes, lave-vaisselle, foyer, semaine-mois, 826-2332, 651-6874. 692722

MONT Ste-Anne, 2.500' pentes, superbe cottage à louer, \$695 - semaine, accommodations, 8 adultes, aussi à vendre, Labrecque courtiers, Ménard, 688-8749. 691461

MONT Ste-Anne, luxueux, foyer pierre, terrain 40.000', cabanon, vue magnifique, 651-0518, 1-826-2480. 688891

MONT Ste-Anne, maison autrichienne, neuve, meublée, foyer, à louer, 872-7282. 692358

MONT Ste-Anne, chalet 7 pièces, pour les Fêtes, \$650, semaine, 626-0613. 694252

MONT Ste-Anne, vendre, louer, 6 pièces, meublé, 651-5211. 687866

MONT Ste-Anne, chalets à louer, Tél. 839-4966, 1-826-2748. 694146

ST-ANTOINE Tilly, foyer, semaine, mois, ski fond, 631-0362. 692883

STE-CATHERINE, chalet, cabanon, services, terrain 1 x 7 1/2 arpents, semi-boisé, 875-4795. 695904

ST-FERREOL, maison, 8 personnes, \$350 semaine, foyer, 1-826-2861. 694401

ST-RAYMOND, très beau coin, 2 1/2 x 15 arpents, bornée par rivière, avec chalet meublé, construction 2 ans, \$30.000, 875-4725. 691109

ST-RAYMOND, chalet, 5 pièces, meublé, accès lac privé, truite, canotage, Danyele Vachon 871-3020, Turmel courtier, 522-8142. 697227

Horoscope

MARDI 30 DÉCEMBRE
Le carré Soleil-Jupiter met en péril l'harmonie de vos rapports sociaux. Sous l'influence de cet aspect, vous aurez tendance à chercher chicane à votre entourage, ou il vous semblera que l'on cherche à semer le désordre dans votre travail, ne vous montrez pas injuste. Chance avec 6 et 87.

ANNIVERSAIRES: Vous parviendrez plus rapidement à réaliser vos objectifs si vous faites un effort de rigueur et d'objectivité, un effort de logique.

NAISSANCES: Les enfants nés ce jour seront passionnés, intelligents, sensibles et généreux. Vous devez leur aider à soutenir leur effort car ils seront velléitaires.

BELIER (21 mars - 20 avril) Profession: Sans audace, vous n'irez pas loin, montrez-vous entreprenant et dynamique et vous trouverez le succès. Affection: Une relation vous offre un échange sentimental et intellectuel très satisfaisant. Santé: Bonne.

TAUREAU (21 avril - 20 mai) Profession: Les appuis et les apports financiers ne vous manquent pas et vous pouvez vous lancer dans une nouvelle affaire avec toutes les chances de réussite. Affection: Tenez vos engagements. Santé: Evitez les boissons fortes.

GEMEAUX (21 mai - 21 juin) Profession: Une occasion de vous distinguer vous est offerte, ne la laissez pas passer en vous montrant négligent. Affection: Votre partenaire vous demande une preuve tangible de votre amour. Santé: Combattez l'anémie.

CANCER (22 juin - 22 juil.) Profession: Engagez le combat sur un terrain dont vous êtes sûr et montrez-vous mordant et efficace pour régler définitivement des problèmes gênants. Affection: Faites des projets d'avenir. Santé: Bon tonus.

LION (23 juil. - 22 août) Profession: On cherche à vous nuire mais vous saurez vous en apercevoir à temps et démasquer les buts intéressés de vos ennemis. Affection: Ne cédez pas au

chantage que l'être cher exerce sur vos sentiments. Santé: Soins dentaires.

VIERGE (23 août - 22 sept.) Profession: Orientez vos activités vers des buts humanitaires et généreux, la satisfaction que vous donnera votre travail vous paiera de vos efforts. Affection: Abandonnez-vous à vos élans et à votre intuition. Santé: Bonne.

BALANCE (23 sept. - 22 oct.) Profession: Les circonstances vous demandent un effort soutenu et une volonté qui vous amèneront à vous dépasser vous-même. Affection: Montrez-vous plus tolérant vis-à-vis de l'être cher. Santé: Surveillez votre vue.

SCORPION (23 oct. - 21 nov.) Profession: Pensez dans votre expansion à venir en aide à vos amis moins favorisés que vous par les circonstances actuelles. Affection: Vous trouverez de grandes joies dans l'amitié. Santé: Ne commettez pas d'excès.

SAGITTAIRE (22 nov. - 20 déc.) Profession: Montrez-vous plus réaliste et cherchez surtout la méthode et l'ordre dans les domaines pratiques que vous avez tendance à négliger d'habitude. Affection: Ne faites pas souffrir votre partenaire. Santé: Bon tonus.

CAPRICORNE (21 déc. - 19 janv.) Profession: Ne cherchez pas à brasser trop d'affaires à la fois, mieux vaut vous concentrer sur les véritables problèmes, que vous disperser inutilement. Affection: Montrez-vous plus patient. Santé: Surveillez votre état général.

VERSEAU (20 janv. - 18 fév.) Profession: Une systématisation trop poussée de vos méthodes de travail vous empêche de saisir les occasions qui passent. Affection: Une franche explication serait préférable aux bouderies. Santé: Ne vous surmenez pas.

POISSONS (19 fév. - 20 mars) Profession: Cherchez à donner à votre travail une structure solide, ne vous laissez pas aller au décamagement et à la paresse. Affection: Vous trouverez le bonheur dans l'intimité. Santé: Ménagez votre dos.

Le bridge contrat

659

Problème 1

Nord
♠ D 5 4 2
♥ 7 5 3 2
♦ A 9 8 4
♣ 6

Sud
♠ A 7 6 3
♥ R D V 10 9 6
♦ 7
♣ A 8

Contre des adversaires silencieux lors des enchères, vous arrivez en Sud à un contrat de 4 coeurs. Ouest entame du valet de pique, vous n'appelez qu'un petit de la table et Est joue le roi. Quel est votre plan de jeu?

Réponse 2

Nord
♠ 10 7 2
♥ 10 9
♦ R V 10 9 4
♣ R V 5

Est
♠ A 4
♥ A D 6 2
♦ 7 6 5 2
♣ A 8 4

Sud
♠ R D V 9 8 6
♥ V 8
♦ A D
♣ D 10 2

1-♠ Passe 2-♠ Nord
3-♠ Passe 4-♠ Est
Tous passent

Vous êtes en Est. Après les enchères indiquées, votre partenaire entame du 8 de carreau pris de l'as en Sud. Ce dernier continue avec la dame de pique que vous prenez de l'as. A vous de jouer!

Réponse 1

Nord
♠ D 5 4 2
♥ 7 5 3 2
♦ A 9 8 4
♣ 6

Est
♠ R
♥ 8 4
♦ D 10 6 3
♣ R V 7 5 4 2

Sud
♠ A 7 6 3
♥ R D V 10 9 6
♦ 7
♣ A 8

Avant de prendre pour acquis que le partenaire va couper à carreau, il faut d'abord envisager le cas où ce dernier aurait eu un doubleton au départ.

Pour couvrir tous les cas, Est devrait à la troisième levée encaisser l'as de coeur. Si le vis-à-vis lui montre un manque d'intérêt par le jeu d'une basse carte, Est peut toujours revenir à carreau. Ici toutefois Ouest s'empresserait évidemment de montrer son intérêt par le jeu du 7 et l'autre n'aurait qu'à revenir à cette suite, après avoir possiblement encaissé l'as de trèfle, pour faire chuter le contrat.

Maurice LACHELLE
© Edimédia Inc.

AUTRES PROPRIETES suite

575 TERRAINS
ACHETEZ directement du propriétaire. Ancienne Lorette, terrain de tous les grands services, asphalté, aucune taxe de secteur. Bar 878-3165. Rés. 878-2002. 690948

AUBAINE
TOUS les services installés, prêts à construire, Dubergier rue Pépin, Ville Vanier rue Samson, Neufchâtel rue Rodier et Beccettes, Villeneuve rue Armand et St-Basile. 842-5786, 843-4629. 691547

BEAUPORT, développement L'Horizon, \$7,500 et plus, services, directement propriétaire, comptant 10%, 626-5155. 693759

BERNIERES, 13,500 carrés, boisé, après 17 heures 833-4386. 691014

BORD rivière Montmorency, face Ile Enchanteresse, 190,000 pi. ca. \$5,500. Orval Aumont 626-3652. Montréal Trust Courtier 628-8383. 696065

CAP ROUGE, terrain, 5,800 à 12,500 carrés. Voinin parc et golf. 653-3188. 692112

CHARLESBOURG, terrains avec services, prêts à bâtir, 623-3948. 695193

575 TERRAINS
CHARLESBOURG, près école, centre d'achats, autobus, terrains résidentiels, avec services grands au choix. 623-5133, 623-9465, 623-1895. 694365

CHARLESBOURG, magnifique terrain résidentiel, environ 8,000 carrés. 626-6665. 692659

CHEMIN St-Louis, face au 3390, 3 terrains, 80 x 365 pieds, zones 4 logements, \$1.25 pied carré, Jacqueline L. Boutin Inc. courtier 529-5456, soir 683-3041. 692887

LAC-BEAUPORT, pensez au printemps, magnifique terrain, accès lac Raymond Doche 681-4226, Montréal Trust, courtier 653-6720. 696973

LAC BEAUPORT
TERRAINS à vendre, boisés, rue asphaltée, 849-3747. 697901

LAC St-Charles, bas prix, services, asphaltés, 848-2663, 629-3973. 691581

LAC Beauport, vue sur le lac, site exceptionnel, prêt à construire, 849-4496. 691241

LAURENTIEN Boul. ND Laurentides Services, prêts à construire, \$7,700, aussi \$0.30 du pied, 626-5441. 698447

MONT Tourbillon, ski, golf, vue lac, \$5,000, 844-2558. 696645

PARC Frontenac, beau terrain, idéal pour entrepôt, Raymond Doche 681-4226, Montréal Trust Courtier 653-6720. 696096

575 TERRAINS
PARC INDUSTRIEL, Ste-Foy, 62,965 pi.carr. proximité des services Roger Turmel 872-6228 Turmel courtier 522-8142. 697231

POSSEDEONS terrains pour vous construire à Charlesbourg. 623-2264. 694691

ST-AUGUSTIN de Portneuf, terrain zoné commercial, route 138, 15,000 pieds carrés, \$2.35 du pied carré, 878-2258. 694308

ST-LAMBERT, 20,000 pieds carrés, 90.20 pied, 839-0824, 843-6338. 694007

ST-REDEMPTEUR, terrain prêt à construire, avec tous les services rendus, 631-2094, 831-4315. 696427

STE-THERESE de Lisieux, 80' x 100', 66,500 Tel 663-4240. 690747

TERRAIN boisé, 4 mille pied Québec, différentes grandeurs, \$1.05 - \$1.30, services, 631-2507. 690006

TERRAIN à vendre, Laurier Station, 250 x 1,500 pieds, prix discutable, 849-6493. 692206

TERRAIN à vendre, Lac Beauport, 40,000 carrés, 522-1525. 690933

VUE SUR FLEUVE
CAP-ROUGE, grands terrains paysagés, prêts à construire, soirs, fin semaine, 659-1710. 691562

COMMERCE ET INDUSTRIES
580 à 599

580 BUREAUX
ACCES FACILE
CENTRE d'affaires Hamel (2525 boul Hamel), CENTRE Graham-Bell (650 Graham Bell), PRIX COMPETITIFS BRUNO ROUSSIN, 651-9443. 696026

ACCESSIBLES
Immédiatement, avenue Maguire, bureau ou commerce, 137' 200 pieds, 839-7430, 839-7804. 698409

A LOUER
DANS bâtisse épreuve du feu, bureaux équipés d'un système de ventilation et climatisation, chauffés, éclairés, 1,614 carrés à \$5.80 le pied carré, vaste terrain stationnement à l'usage du locataire et ses clients, Théo Turgeon Inc., 1535 boul. Hamel, Québec, 1-418-663-4441. 691347

A LOUER, 825 pieds carrés, Chemin Ste-Foy, aménagés, stationnement facile, 653-3273. 695307

ASS. CONSTRUCTION DE QUEBEC
CHAUFFAGE, climatisation, stationnement, conciergerie inclus, 785' ca. et plus à \$5.35, 687-4121. 690079

BOULEVARD Bourassa, Charlesbourg, 800', chauffé, stationnement, libre le 1er février, endroit idéal, 628-5314. 692571

BUREAUX à louer, Carrefour du Commerce, 2 choix d'édifices neufs pour un meilleur emplacement de vos bureaux. Pour informations et visites: 681-6151. 697818

BUREAUX libres, 502, 1ère Avenue, Québec, 529-0618, 628-5052. 691891

BUREAUX à louer, bien situés Giffard, 625-2233, 525-6510. 694406

CARREFOUR Du Commerce, site professionnel et commercial, aménagement de bureaux selon vos spécifications, 687-3524 Johanne Brassard. 698438

CHARLESBOURG, 1ère Avenue, édifice neuf, bureaux à louer, aménagement et services inclus, informations et visites 681-6151. 697820

DES ROSIERS Le Maître Courtier
Bureaux de prestige, concept unique, prix compétitifs. Pour renseignements: Louis Tardif 694-0914. CANACO ENR. COURTIER

RESIDENCE avec local libre, prêt à stationnement, bonne hypothèque, Raymond Doche 681-4226, Montréal Trust Courtier 653-6720. 696097

SERA rénové au goût du locataire, 2,300 pieds carrés environ, rue St-Jean, près Place d'Youville et Québec Hill, 651-2375, 681-0021. 698829

ST-SACREMENT
841, MARGUERITE-BOURGEOIS, espaces de bureaux modernes 900 à 3,000 carrés, avec ou sans cloisonnement, stationnement, possibilité baux à court terme 651-9610, Heures d'affaires. 698721

VIEUX QUEBEC
REZ-DE-CHAUSSEE, 1734' carrés, \$7.00 le pied carré, tous services inclus. Libre immédiatement 105 Côte de la Montagne. 694-0964. 694018

240' CARRES
EDIFICE RENOVE
REZ-DE-CHAUSSEE 529-9423. 691494

1192 DES ERABLES, quartier Montcalm, pour professionnel, 510 pieds carrés, entièrement aménagé, tapis, plus local pour entreposage, dossiers, voûte, coffre-fort, \$450 mois 692-2549. 694412

585 COMMERCE
ACHETERAIS cause-croûte ou roulotte à patates frites, bien situé, 529-4409. 695700

ALIMENTATION, bâtisse plus 4 revenus, affaires \$600,000 acompte \$50,000, Claude Gagnon 843-9501 Turmel, courtier, 522-8142. 697225

ANGLE boul. Hamel et Henri IV, achetez votre commerce, (établi depuis 4 ans), dans votre résidence, Madame Lemay, 872-2991, Germain & Associés courtier, 658-2474. 695706

A VENDRE, fond de commerce, soudure et fer ornemental, machinerie, outillage, inventaire de fer, avec local à louer, Limoilou, 25' x 50', libre janvier, 523-5480. 691192

A VENDRE brasserie, fond de commerce \$60,000, comptant. Après 17 heures 887-0160. 697843

AVENUE Cartier, commerce incluant bureau décoration, jour, 522-3171. 693394

BANLIEU Sud, restaurant bar salon, salle de banquet 20 ans d'existence, grand achalandage, Orval Aumont 628-3932, Montréal Trust Courtier 628-8142. 698061

BOUTIQUE dames, Ste-Foy, belle occasion, rentabilité assurée, prix intéressant, 658-4072, 839-0457 Ginette. 695645

BRASSERIE, plus \$28,000 revenus, 9 logements, excellent pour couple, Claude Gagnon 843-9501 Turmel, courtier, 522-8142. 697224

CASSE-croûte, restaurant et au sous-sol salle d'amusement à louer, bien situé, idéal pour couple, léger comptant, grosse possibilité, aucune compétition dans l'arrondissement. Véritable aubaine. Tel. jour 626-7175, 628-2203, 628-6056 soir. 692918

COMMERCE de charcuterie, sous inspection fédérale, bâtisse et équipement en très bonne condition, Chiffre d'affaires assuré. Financement facile. Comptant à discuter. Situé région des Cantons de l'Est, (1-819-568-9603. 692030

COMMERCE à vendre dans le domaine de la restauration. Personnes intéressées s'adresser à 1-962-19630. 698205

HAUTE VILLE, alimentation affaire \$25,000 8-6 ferme dimanche, comptant \$25,000, Laroche 842-7514 Turmel, courtier 522-8142. 697223

HOTEL 18 unités, Mauricie, prendrais échange, Inter-Villes courtier: 623-1592; soir 626-4132. 696206

IMPORTANT dépanneur avec propriété, possibilités illimitées, propriétaire, 628-1800. 690741

LIMOILLOU, pas cher, cause santé, restaurant central, grande possibilité, prix \$7,500, Poulin 681-6466 Turmel, courtier 522-8142. 697222

LIMOILLOU, accommodation licenciée, bien établie, directement propriétaire, 522-8836. 694999

MARCHANDISE provenant de magasins lingerie pour dame, à liquider à très bas prix, 942-3488. 695691

NETTOYEUR, clientèle établie, immeuble 2 logements, grand terrain, comté Kamouraska, aubaine, 1-418-492-3429. 690047

PET shop établi avec clientèle, centre ville, spécialité chiens, rentable, libre 1er janvier 1981, 522-4779, 693-6930. 694947

307, STE-ODILE, climatisé, tapis, stationnement, libre. 651-0767, 656-2900. 696715

Trust Royal Services Immobiliers

A VENDRE URGENT
2 Boutiques de Fleurs. Situées dans Centre d'achats de Québec. Prix d'aubaine, toute offre raisonnable sera considérée.
Trust Royal 687-2220
Ghislain Fortin 627-4169

PLAZA LAVAL
MAGASINS à louer 648' et 816' carrés, aménagés à neuf, disponibles immédiatement. 653-9931. 691180

RESTAURANT à vendre, 5 jours par semaine, intéressant pour couple, \$8,000, 842-9148. 694767

SALON coiffure à vendre, établi depuis 15 ans, centre-ville Québec, 683-6006. 693573

SALON coiffure dame, très urgent, abandon des affaires, très bas prix, 683-7901. 693447

SALON de coiffure à vendre, 833-6639, 837-5068. 694372

ST-SAUVEUR, épicerie, \$150,000 chiffre d'affaires, clientèle stable, Morin 522-5676 code 348, Turmel courtier 522-8142. 697229

STATION service 2 portes, grand terrain, propriétaire, 527-2906. 694987

DES ROSIERS Le Maître Courtier

CARREFOUR Du Commerce, coin boulevard Hamel-Henri IV, grands, aménagement selon besoins, 687-3824, Johanne Brassard. 691082

DES ROSIERS Le Maître Courtier
ENTREPOTS A LOUER
Rue Watt, Ste-Foy
10,000 et 36,000 pi. ca.
POUR RENSEIGNEMENTS: Louis Tardif 694-0914
CANACO ENR. COURTIER
de FIDUCIE NORD-AMERIQUE

Trust Royal Services Immobiliers
A VENDRE URGENT
2 Boutiques de Fleurs. Situées dans Centre d'achats de Québec. Prix d'aubaine, toute offre raisonnable sera considérée.
Trust Royal 687-2220
Ghislain Fortin 627-4169

ORSAINVILLE, ancienne grange, électricité, \$100, par mois, 849-3633, 522-1721. 692790

PARC COLBERT
7,000' 14,000', MODERNE, grande façade vitrée, plafond 18', bureaux climatisés. 1(514)288-7532 COURTIERS PROTEGES. 696005

STE-FOY, près l'aéroport, bureau et entrepôt, moderne \$3 pi.carr. J.A. Turmel courtier 522-8142. 697222

595 LOCAUX
A LOUER, local 1100 pieds, rue St-Joseph, 651-4508, 529-2994 numéro 1063, 651-6846. 692990

ST-AUGUSTIN, local 124' x 15', chauffé, éclairé, \$135, 878-4162. 691928

STE-ODILE, commercial, 1,200' plus sous-sol, 651-0767, 658-2800. 697716

ST-VALLIER, ouest, 2 vitrines 20 x 40, 522-4309, 683-0172. 698534

1535 OUEST, BOUL. HAMEL, ENTREPOT chauffé, 22,400 pi.ca. Bureaux 1,614 pi.ca. Corporation d'immeubles Renaud courtier, 656-9535. 696019

597 PROPRIETES COMMERCIALES
BATSISE, rue Maguire, zone commerciale, revenu minimum \$10,800, 681-4124, Maguire Lée, Paul Gagné, entre 9 et 17 heures. 698794

REPRISE finance, rue St-Joseph, 2 commerces, 1 logement, \$140,000, Marcel Trudel 524-4186, Montréal Trust Courtier 628-8363. 698064

595 LOCAUX
ATTENTION, local chauffé, 1,200' mensuel \$250, avec bureau, Limoilou, 529-5643, 683-1238, 524-4763. 690347

CENTRE D'AFFAIRES HAMEL
2525, boul. Hamel
ESPACES A LOUER
Pour gros et détail, bureaux Roussin & Frère Inc. constructeurs BRUNO ROUSSIN F.R.I. 651-9443. 695256

CENTRE D'ACHATS DE LA COLLINE
CHEMIN Ste-Foy, immédiatement, local 1500 pieds carrés, pour commerce ou bureau professionnel. Egalement disponible immédiatement, superficie de 2,000 pieds carrés pour bureau, 9 à 17 heures 658-5653. 692974

COIN Duplessis, chemin Ste-Foy, 3,800 pi.carr. grand stationnement privé, 650-1001. 694774

COMMERCIAL ou professionnel, 1,000 à 1,500' carrés, Chemin Ste-Foy, Duplessis, 653-1600. 694349

DERNIER espace dans centre commercial, 430 pieds carrés, idéal boutique pour enfants, bonnes conditions, Carrefour Le Plateau, Villeneuve, Beauport, jour 663-9411, soir 658-8614. 698622

LIMOILLOU
EDIFICE neuf, intersection 3ème Ave. oue et Canardière, un étage commercial et un étage d'espaces à bureaux, disponibles à court terme, aménagés selon les spécifications du locataire. Tél. 681-8151. 697819

LIMOILLOU, à louer près nouveau palais de justice, chauffé, éclairé, 522-5123, 522-6064. 694220

LOCAL commercial, bien situé, près boulevard Laurentien, Charlesbourg, entrepôt 14 pieds hauteur, grande porte, avec bureau, vaste stationnement, grand terrain, du propriétaire, soir 849-2723. 699430

LOCAL commercial, 3ème Rue, Limoilou, libre immédiatement, demander M. Gagné, 681-4124, entre 9 et 17h. 698356

LOCAL 30' x 40', propre, stationnement, Limoilou, 683-6386, 681-2938. 692599

LOCAL commercial à louer, boulevard Neilson, Ste-Foy, 35 x 35, chauffé \$190 par mois, 529-0661. 694389

LOCAL, 807, 101 St-Joseph est, coin St-Anselme, 872-1035. 694018

LOCAL, 280 carrés, Maguire Sillery, \$250 mois, 527-3528. 694889

MAIL ST-ROCH, BUREAUX, LOCAUX, FUTUR PALAIS JUSTICE, 529-7294. 694249

PARC COLBERT, superficie totale 3,800 pieds carrés, hauteur 17 pieds, incluant 3,000 pieds carrés d'entrepôt et 600 pieds carrés de bureau. Libre immédiatement 653-9392. 692029

PLACE Cartier, Mail St-Roch, boutique 743' ca. 529-9229. 698929

ST-AUGUSTIN, local 124' x 15', chauffé, éclairé, \$135, 878-4162. 691928

STE-ODILE, commercial, 1,200' plus sous-sol, 651-0767, 658-2800. 697716

ST-VALLIER, ouest, 2 vitrines 20 x 40, 522-4309, 683-0172. 698534

1535 OUEST, BOUL. HAMEL, ENTREPOT chauffé, 22,400 pi.ca. Bureaux 1,614 pi.ca. Corporation d'immeubles Renaud courtier, 656-9535. 696019

597 PROPRIETES COMMERCIALES
BATSISE, rue Maguire, zone commerciale, revenu minimum \$10,800, 681-4124, Maguire Lée, Paul Gagné, entre 9 et 17 heures. 698794

Mots croisés

PROBLEME NO 85
1 2 3 4 5 6 7 8 9 10 11 12
1
2
3
4
5
6
7
8
9
10
11
12

- HORIZONTALEMENT
1-Forteresse
2-Bon final de l'attaque. - Frère qui contesta le système d'éducation du Québec.
3-Fig. Battit violemment. - Bâtiment de dimension importante.
4-Consonne triple. - Qui se rapporte à l'oreille.
5-Arbuste à fleurs de la famille des éricacées. - Parcours des yeux.
6-Evacuation massive par la bouche, de pus. - Voyelle double.
7-Voyelle naturelle. - Orticacée couverte de poils.
8-Parcouru des yeux. - Riv. de France. - Genre de légumineuses.
9-Est tenu de payer. - Plante à fleurs de la famille des composacés (plur.).
10-Homme d'Etat et écrivain anglais, né à Penshurst (1554-1586). - Mer en anglais.
11-Charge d'âne. - Argile riche en hématite et en limonite. - Symb. chim. (inversé).
12-Adj. poss. - Fait de prendre congé, de se séparer de quelqu'un. - Article.
3-Raz de marée dans les mers d'Extrême-Orient. - Poèmes lyriques.
4-Voyelle triple. - Substance organique rendant le bois imperméable et inextensible.
5-Art. contracté. - Demande écrite ou verbale, supplique.
6-Saison. - Obtenues. - Nom donné en linguistique à "y" dans les diphtongues "mien", "lia".
7-Quantité déterminée d'un médicament. - Adj. poss. - Adv. de lieu.
8-Réfléchit la lumière. - Mouche qui pond près des narines des moutons et des chèvres.
9-Perçer de part en part. - Obtenu.
10-Marque de points colorés.
11-Qui appartient à l'expérience de la vie (fém.). - Abstrait, imaginaire.
12-Général américain né à Stratford (1807-1870). - Commission de dire ou de porter qqch.

SOLUTION DU PROBLEME NO 84
1 2 3 4 5 6 7 8 9 10 11 12
1 W O L F E
2 E N E R G I A T I O N
3 L E V E S
4 L A U G A N O T I V A N
5 L E O N A T O V E T
6 N E S T S O U A R E
7 M O U S E
8 M O U S E
9 M O U S E
10 M O U S E
11 M O U S E
12 M O U S E

- VERTICALEMENT
1-Temps destiné aux divertissements. - Sorte d'écluse à air permettant de passer d'un milieu à un autre.
2-Fleuve d'Italie. - Ville d'Italie.

COMPLEXE LA LAURENTIENNE
Grande-Allée
Saint-Amable
SUPERFICIES DIVERSES pour bureaux
André Thivierge
647-5400

LES ANNONCES CLASSEES DU SOLEIL
VOUS OFFRENT LE "TARIF INDIVIDUEL"
C'est simple!
C'est rapide!
C'est payant!
les annonces classées
647-3311
LE SOLEIL

UTILISEZ LES ANNONCES CLASSÉES... C'EST SI FACILE!

Si vous possédez quelque chose
comme ceci...



Placez une annonce comme cel-
le-ci...

Machine à écrire portable avec
étui, robuste, grand charriot, cla-
vier complet. Idéale pour étu-
diant. \$75. Tél.: 000-0000.

Et vous pourrez dire ceci...

"Vendue dès la deuxième
journée de parution! Si j'en avais
eu une demi-douzaine, je les
aurais toutes vendues."



Appareil-photo reflex à lentille
simple de précision F/1.2, auto-
matique, photomètre incorporé.
Avec étui et 4 filtres. \$200.
Tél.: 000-0000.

"J'ai reçu plusieurs appels, mais
l'appareil était déjà vendu au
premier appel."

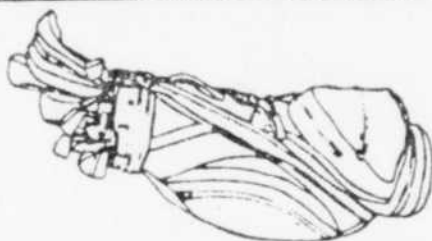

Ensemble de bâtons de golf,
quatre bois, huit fers. Manches
en acier léger. Etat de neuf.
Bâtons et sac \$160. Tél.: 000-
0000.

"Aujourd'hui, deux personnes
sont très satisfaites... le jeune
homme qui a acheté mes bâtons
de golf... et moi-même, car je suis
plus riche de \$160."

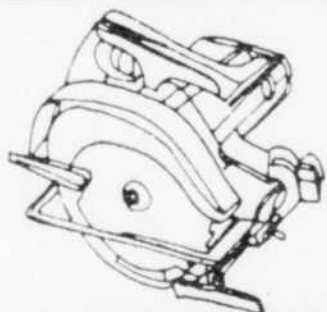

Scie mécanique 7 1/4". Robuste.
Coupe 2 3/8 à 90° et 1 7/8 à 45°.
Excellente condition. Seulement
\$40. Tél.: 000-0000.

"Je n'aurais jamais cru que tant
de personnes s'intéressaient aux
scies mécaniques. J'ai vendu la
mienne sans aucune difficulté."

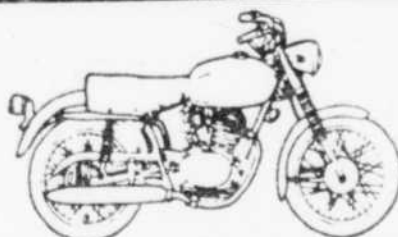

Motocyclette 6 vitesses, rouge
clair, moteur 250 cc. Excellente
condition. Seulement \$200.
Tél.: 000-0000.

"Les Annonces classées sont
formidables! J'ai vendu ma moto
très rapidement."

Si votre famille ressemble aux autres, vous avez sûrement accumulé dans votre maison ou votre garage une foule d'articles que vous n'utiliserez jamais plus. Le moment est propice à la vente de ces articles à l'aide d'un moyen économique et efficace... les Annonces classées du Soleil. Quel que soit l'objet dont vous voulez vous débarrasser, n'hésitez pas à l'annoncer. Une de nos aimables téléphonistes se fera un plaisir de vous aider à formuler votre message. Pourquoi ne pas communiquer avec nous aujourd'hui même? Les résultats ne se feront pas attendre!

Le Service des annonces classées

LE SOLEIL

647-3311



COLLEEN McCULLOUGH

les oiseaux se cachent pour mourir

roman

EDITIONS SELECT

résumé

Meggie revient à Drogheda où elle reprend vite ses activités anciennes jusqu'à la naissance de son fils qui survient quatre semaines avant la date prévue. Un accouchement relativement facile qui remplit Meggie d'une immense joie.

(83) La confession

Et il était si beau! Un corps long, fin, des cheveux blonds couronnant son petit crâne parfait, des yeux bleu clair qui ne laissaient présager aucun changement ultérieur. Comment auraient-ils pu virer d'ailleurs? C'étaient les yeux de Ralph. Et il avait les mains de Ralph, le nez, la bouche, et même les pieds de Ralph. L'amoralité de Meggie lui permettait d'être heureuse à l'idée que Luke eût à peu près la même stature, le même teint et des traits relativement proches de ceux de Ralph. Mais les mains du bébé, la façon dont ses sourcils se rejoignaient, ses petites mèches déjà rebelles, la forme de ses doigts et de ses orteils s'apparentaient tant à Ralph et si peu à Luke... Mieux valait que personne ne se souvint des caractéristiques propres à chacun de ces deux hommes.

— Lui as-tu choisi un nom? s'enquit Fee qui paraissait fascinée par l'enfant.

Meggie observa sa mère qui tenait le bébé dans ses bras et elle en éprouva de la joie. M'man allait de nouveau aimer. Oh! peut-être pas de la façon dont elle avait aimé Frank mais, au moins, un sentiment l'hâterait.

— Je vais l'appeler Dane.

— Quel nom bizarre! Pourquoi? Est-ce un prénom courant dans la famille O'Neill? Je croyais pourtant que tu en avais fini avec les O'Neill.

— Ca n'a rien à voir avec Luke. C'est son nom que je lui donne, pas celui de quelqu'un d'autre. J'ai horreur des prénoms en usage dans une famille; c'est un peu comme si on souhaitait accoler un morceau d'individu existant déjà à la personnalité d'un nouveau-né. J'ai appelé ma fille Justine simplement parce que ce prénom me plaisait, et j'appelle mon fils Dane pour la même raison.

— Ma foi, ça sonne bien, reconnut Fee.

Les traits de Meggie se tirèrent en une grimace; ses seins gorgés de lait la lancinaient.

— Tu ferais bien de me le donner, M'man. Oh, j'espère qu'il a faim, très faim! Pourvu que le vieux Bluey n'oublie pas le tire-lait! Autrement, tu seras obligée d'aller à Gilly pour en rapporter un.

Il avait faim; il aspira avec tant de force que les petites gencives serrées sur le bout de sein communiquèrent une douleur à la jeune mère. En contemplant le bébé, yeux clos aux cils sombres pailletés d'or, sourcils duveteux, minuscules joues goulues, Meggie sentit monter en elle un amour si violent qu'elle en éprouva une sorte de souffrance, plus vive que ne pourraient jamais lui causer les tétées.

Il me comble; il faut qu'il me comble puisque je ne pourrai jamais avoir rien d'autre. Mais, par dieu! Ralph de Bricassart, en raison même de ce Dieu que tu aimes plus que moi, tu ne sauras jamais ce que je t'ai volé — et ce que je lui ai volé. Je ne te parlerai jamais de Dane. Oh, mon enfant! Elle le déplaça sur les oreillers pour l'installer plus confortablement au creux de son bras, pour mieux voir le parfait petit visage. Mon enfant! Tu es à moi, et je ne te confierai jamais à qui que ce soit, surtout pas à ton père qui est prêtre et ne peut te reconnaître. N'est-ce pas merveilleux?

Le bateau accosta à Gênes au début d'avril. L'archevêque de Bricassart débarqua dans une Italie embrasée par le printemps méditerranéen et il prit le train à destination de Rome. S'il en avait formulé le désir, le Vatican lui aurait envoyé une voiture avec chauffeur pour le conduire à Rome. Mais il craignait de sentir l'Eglise se re-

fermer de nouveau sur lui et il souhaitait repousser le moment de l'épreuve aussi longtemps que possible. La Ville éternelle. Elle porte bien son nom, songea-t-il en regardant à travers la glace du taxi campaniles et dômes, places émaillées de pigeons, fontaines majestueuses, colonnes romaines dont les bases s'enfonçaient profondément dans les siècles. Pour lui, tout cela présentait peu d'intérêt. Seul lui importait le Vatican avec ses somptueuses salles de réception, ses austères appartements privés.

Un moine dominicain, vêtu de bure blanche et noire, le précéda le long des grands halls de marbre, à travers moult statues de bronze et de pierre qui n'auraient pas déparé une musée, se détachant sur de grandes fresques s'apparentant à Giotto, Raphaël, Botticelli et Fra Angelico. Il traversa la salle de réception d'un grand cardinal et, sans aucun doute, la riche famille di Contini-Verchese s'était montrée libérale pour réhausser le décor des appartements de son auguste rejeton.

Dans une pièce ivoire et or qui mettait en valeur les couleurs des tapisseries et des tableaux, les meubles et les tapis venus de France ainsi que les touches de pourpre qui se détachaient çà et là, se tenait Vittorio Scabarza, cardinal di Contini-Verchese. La petite main lisse, ornée du scintillant rubis, se tendit vers Ralph en un geste de bienvenue; heureux de pouvoir baisser les yeux, l'archevêque de Bricassart traversa la salle, s'agenouilla et saisit les doigts pour embrasser l'anneau. Et il pressa sa joue contre la main, sachant qu'il ne pourrait mentir, bien qu'il en ait eu l'intention jusqu'à l'instant où ses lèvres avaient effleuré ce symbole de pouvoir spirituel, d'autorité temporelle.

Le cardinal di Contini-Verchese posa son autre main sur l'épaule courbée, congédia le moine d'un signe de tête puis, tandis que la porte se refermait doucement, ses doigts quittèrent l'épaule, se posèrent sur les cheveux fournis, les caressèrent tendrement. Les boucles avaient subi l'épreuve du temps; bientôt, elles ne seraient plus noires et leur couleur rejoindrait celle du fer. L'échine courbée se raidit, les épaules se redressèrent et l'archevêque de Bricassart leva les yeux vers le visage de son maître.

Ah, il y avait bien eu changement! La bouche s'était étirée; elle avait connu la douleur et se révélait plus vulnérable; les yeux, toujours aussi beaux de couleur et de forme, n'en étaient pas moins très différents de ceux qu'il se rappelait. Le cardinal di Contini-Verchese avait toujours imaginé les yeux de Jésus bleus et, comme ceux de Ralph, calmes, allant au-delà de ce qu'il voyait et donc en mesure de tout englober, de tout comprendre. Mais peut-être s'agissait-il d'une fantaisie de son imagination. Comment pourrait-on percevoir les souffrances de l'humanité et souffrir soi-même sans que cela ne se reflète dans les yeux?

— Venez vous asseoir, Ralph.

— Votre Eminence, je voudrais me confesser.

— Plus tard, plus tard! Tout d'abord, nous avons à parler, et en anglais. De nos jours, les murs ont des oreilles mais, grâce en soient rendues à notre doux Jésus, peu d'oreilles entendent l'anglais. Asseyez-vous, Ralph, je vous en prie. Oh, comme c'est bon de vous voir! Vos sages conseils, votre logique, votre conception parfaite de l'amitié m'ont manqué. On ne m'a jamais adjoint qui que ce soit pour lequel je puisse éprouver ne serait-ce qu'une infime parcelle de la sympathie que j'ai en vous porte.

Il pouvait percevoir le mécanisme de son cerveau en train de se plier, déjà, au cérémonial; même ses pensées revêtaient un tour plus guindé. Mieux que la plupart des individus, Ralph de Bricassart savait combien un être change selon la compagnie, jusque dans sa façon de parler. Pas, pour les oreilles en question, l'anglais populaire et courant. Et il s'assit dans un fauteuil proche, juste en face de la forme menue, vêtue de pourpre moirée à la couleur changeante et pourtant immuable, d'une propriété telle que les bords se fondaient au cadre ambiant plutôt qu'ils ne s'en détachaient.

L'atroce lassitude qu'il avait connue depuis des semaines semblait lui peser un peu moins sur les épaules; il se demandait pourquoi il avait tant redouté cette rencontre alors qu'au fond du cœur il devait savoir qu'il serait compris, pardonné. Mais là n'était pas la question, pas du tout. Il se débattait contre sa propre culpabilité, le fait d'a-

voir failli, de se révéler moindre que ce qu'il avait aspiré à être, de décevoir un homme qui s'était intéressé à lui, se montrant extraordinairement bon, un ami véridique. Il se sentait coupable en affrontant cette présence pure alors que lui-même n'était plus pur.

— Ralph, nous sommes prêtres, mais pas seulement prêtres; nous ne pouvons échapper à notre destin en dépit de notre soif d'absolu. Nous sommes des hommes avec les faiblesses et les défauts des hommes. Rien de ce que vous pourriez me dire ne saurait altérer l'image que je me suis faite de vous au cours des années que nous avons passées ensemble; rien de ce que vous pourriez me dire ne saurait vous amoindrir à mes yeux et ternir l'amitié que je vous porte. De nombreuses années durant, j'ai su que vous n'aviez pas pris conscience de notre faiblesse intrinsèque, de notre condition d'homme, mais je savais que vous y viendriez car nous y venons tous. Même le Saint-Père qui est le plus humble et le plus humain de nous tous.

— J'ai rompu mes vœux, Votre Eminence. Ce n'est pas aisément pardonnable. C'est un sacrilège.

— Vous avez rompu le vœu de pauvreté il y a bien des années, quand vous avez accepté le legs de Mary Carson. Cela nous laisse la chasteté et l'obéissance, n'est-ce pas?

— Alors, tous trois sont rompus, Votre Eminence.

— Je souhaiterais que vous m'appeliez Vittorio comme autrefois! Je ne suis pas choqué, Ralph, ni déçu. Telle était la volonté de Dieu, et je crois que vous aviez peut-être une grande leçon à apprendre qui ne pouvait être assimilée de façon moins destructrice. Les voies du Seigneur sont impénétrables. Mais je pense que vous n'avez pas agi à la légère, que vous n'avez pas rejeté vos vœux sans lutter. Je vous connais bien. Je sais que vous êtes fier, très imbu de votre état de prêtre, très conscient de votre soif d'absolu. Il est possible que vous ayez eu besoin de la leçon en question pour rabaisser votre orgueil, vous faire comprendre que vous êtes avant tout un homme et, en conséquence, pas aussi pétri d'absolu que vous le pensiez. N'est-ce pas le cas?

— Si. Il me manquait l'humilité,

et j'ai l'impression que, d'une certaine façon, j'aspirais à être Dieu. J'ai péché gravement et sans la moindre excuse. Je ne peux me pardonner, alors comment pourrais-je espérer le pardon divin?

— Encore l'orgueil, Ralph, l'orgueil! Il ne vous appartient pas de pardonner, ne le comprenez-vous pas encore? Seul Dieu peut pardonner. Dieu seulement! Et il pardonnera si le repentir est sincère. Il a pardonné des péchés beaucoup plus graves à de grands saints comme à de grands scélérats. Croyez-vous que Lucifer ne soit pas pardonné? Il l'a été dès l'instant de sa rébellion. Son destin, en tant que prince de l'enfer, est son oeuvre, pas celle de Dieu. Ne l'a-t-il pas déclaré? "Mieux vaut régner en enfer que servir au ciel!" Car il ne pouvait vaincre son orgueil, il ne pouvait supporter l'idée de soumettre sa volonté à la volonté de quelqu'un d'autre, même si ce quelqu'un était Dieu. Je ne veux pas vous voir commettre la même erreur, mon très cher ami. L'humilité était la seule qualité qui vous manquait, et c'est la qualité essentielle d'un grand saint... ou d'un grand homme. Tant que vous n'aurez pas abandonné le pardon à Dieu, vous n'aurez pas acquis l'humilité véritable.

Le visage énergique se crispa.

— Oui, je sais que vous avez raison. Je dois accepter ce que je suis sans question, m'efforcer simplement de m'améliorer sans éprouver l'orgueil de ce que je suis. Je me repens; je me confesserai donc et attendrai le pardon. Je me repens réellement, amèrement.

Il soupira; ses yeux trahissaient le conflit qui l'agitait mieux que ses paroles mesurées ne pouvaient l'exprimer, tout au moins dans cette pièce.

— A SUIVRE —

LES OISEAUX SE CACHENT POUR MOURIR de Colleen McCullough, est publié aux éditions Select (édition canadienne).

prochain
épisode
Le repentir

LES ANNONCES CLASSÉES

Service téléphonique de 9 heures par jour, de 8h30 à 17h30, du lundi au vendredi.

Chaque annonce remise avant 17h30, du lundi au jeudi, et avant 16h30 le vendredi sera publiée le lendemain.

12 lignes directes

647-3311

des ventes

tarifs des annonces classées

ANNONCES ORDINAIRES	Nombre de Mots	LIGNES	1 jour	3 jours cons.	7 jours cons.	24 jours cons.
	Jusqu'à 8	2	4.00	5.40	10.92	31.68
	12	3	4.00	8.10	16.38	47.52
	16	4	4.32	10.80	21.84	63.36

Offre d'emploi en Argent à prêter et annonce placard

LUN. AU VEN., \$1.40 la ligne agate (Minimum 14 lignes).
SAMEDI, \$1.45 la ligne agate (Minimum 14 lignes).

0.15 du mot par jour de parution. Le prix des articles annoncés doit être mentionné et leur valeur respective ne doit pas dépasser \$200. (Minimum 3.00 par facture). Toute annonce commerciale est exclue de ce tarif.

Tarif individuel

NAISSANCE 5.00 par parution - maximum 40 mots.

Toutes les annonces sont soumises à leurs propres rubriques régulières du Soleil. L'éditeur se réserve le droit de refuser de publier ou de rejeter toute annonce classée. Veuillez lire attentivement votre annonce le premier jour de sa parution. Le Soleil ne sera pas responsable pour plus de 3 insertions d'une annonce erronée ou d'une portion incorrecte d'une annonce placard. En cas d'erreur dans votre annonce, notre responsabilité se limite au montant payé pour telle annonce (maximum 3 insertions). Les annonces placées pour plus d'une journée qui seront annulées ou changées avant l'expiration ne seront facturées que pour le nombre de parutions effectuées.

Les frais de service pour les numéros de dépôt ou de case requis dans les annonces... \$5.00

Les réponses sont envoyées à tous les mardi et jeudi de chaque semaine en ville et à l'extérieur.

Bien que tous les efforts soient faits pour livrer le plus rapidement possible à l'annonceur le courrier reçu pour une ou des annonces classées à adresse départementale, nous ne pouvons en aucune façon être tenus responsables pour la perte, l'oubli, le retard, la négligence, le dommage ou pour toute autre raison que ce soit dans ce service particulier de livraison du courrier.

SERVICES ET VENTES

100 à 299

103 ACTIVITÉS DIVERSES

TOURS de carrosse tiré par chevaux, groupe 15 personnes, et plus, devant Mont St-Hilaire. 942-5538, 1 629-2520. 69621

PROMENADES

En carrosse St-Charles, \$30 adultes, \$10 enfants. 942-5538, 1 629-2520. 69621

106 AGENCES MATRIMONIALES

POTRQUOI RESTER SEUL? MME ADRIEN LANGLOIS AGENCE MATRIMONIALE ENR. Bur. 323-7438, rs. 523-5247. 69488

AGENCE MATRIMONIALE QUÉBEC ENR.

CONFIDENTIEL, BUT SÉRIeux RENDREZ-VOUS. 623-2835. 694126

AGENCE MATRIMONIALE MME HAMEL ENR LIC

3392 CHAPÉLAINE, Ste-Foy, bel sér. 681-0169. 691564

MME RUTH TARDIF DEVALT

AGENCE MATRIMONIALE licenciée, depuis 20 ans, maintenant 126, de la Ronde. 687-8189. 695289

AGENCE DE RENCONTRE "NOUS"

1433 46 Av. Qué. 647-4320. 693442

109 ALIMENTATION

Boeuf pour congelateur SPECIALITÉ EMBALLAGE, 872-2291, 872-2026. 695134

118 AMEUBLEMENT

A VENDRE: ménage colonial neuf, 1981, chambre 4 morceaux, salon 2 morceaux, avec 2 tables de salon, cuisine 3 morceaux, bois massif, réfrigérateur 15 cubes, Deluxe, couleur, poêle 30", Deluxe, couleur, entrep. gratuit, aucun comptant, le tout \$1895, informations 687-1996. 691259

Meubles Usagés Beauport

MOBILIER cuisine, 75, mobilier salon 175, chambre 175. 477 Ste-Thérèse, Beauport 667-4073. 69847

MARCEL MASSE MEUBLES

ACHETONS: cuisines, échafauds, meubles neufs, usagés, de toutes sortes, 1540, St-Jacques, Québec, 523-9804. 698928

A LIQUIDER en bloc ou séparément

Meubles modernes, usagés, 1540, St-Jacques, Québec, 523-9804. 698928

121 ANIMAUX

LHASAS-APSO, caniches, poméraniens, cockers, chowchows, colleys, labradors. Élevage et importation de toutes races. Moulées et accessoires 661-7128, 661-6668. 697188

CARREFOUR DU CHIEN

CHIENS et chats enregistrés de toutes races. Salon de toilette et lavage. Accessoires complets pour animaux. Service de location de chiens dressés. 623-1215, 693-2180. 690638

Société Canine de Québec INC.

COURS d'obéissance et de maniement, débutant le 15 janvier. Pour informations: 667-3753, après 18 heures. 690909

PENSION, TONTE

HUSKY enregistré, vendons tout, couleur, chiot \$350, à \$350, aussi malamute, couleur, noir, noir, 1 (819) 367-2964. 691801

PENSION CHENIL L'ŒIL BLANCHE

Bouvier des Flandres 1-873-4638. 690330

MAGNIFIQUES chats persans

entièrement vaccinés, service d'accueil, 681-3239. 697343

PLUSIEURS chevaux, équipement

western et classique, remorque, 653-0130. 698133

ALBAINES, superbes chiots labradors

entièrement vaccinés, 1100, 948-9140. 694120

CHIOTS malamute d'Alaska, pure race

\$130, jour 623-0435, soir 629-4758. 694121

BEAU Colley, obéissant, pure race

à donner, non enregistré, 624-4886, 624-4931. 699025

COCKER \$50, fox-terrier \$25, chiens

de maison à partir de \$10, 1-865-9781. 696690

LHASA apso, terrier blanc West Hill

gland, schnauder miniature, enregistrés, vaccinés, 837-1544. 694342

CHATONS persans, himalayens, tricolors

himalayens, lignée champion, 839-4501. 698417

127 APPAREILS ELECTRIQUES

Domage de transport APPAREILS électriques: neufs, légèrement endommagés dans transport, jusqu'à \$200 de rabais sur chaque appareil, poeles, réfrigérateurs, laveuses, sècheuses, lave-vaisselle. MARQUES RENOMMÉES. MEME GARANTIE QUE LE NEUF. UN SEUL ENDROIT. CENTRE ELECTRO-MENAGER F.B. ENR. 4091 BOUL. STE ANNE MONTREAL. 663-2105. Mardi, mercredi 9 à 17h30, jeudi, vendredi 9 à 21h, samedi 9 à 17h. 690668

EPARGNEZ

RABAIS important sur appareils électroménagers, mobiliers de chambre, de salon, de cuisine, télévisions, stéréos, sofas, etc. Ménage complet pour futurs couples. Financement disponible et mise de côté. PAUL ROBITAILLE INC. 504 DE LA CARDIERE LIMOULOU. 529-9488. 691322

OUVERT aux heures habituelles

de tous les grands magasins. 690448

REFRIGERATEURS, POELES

USAGÉS, propres, garantie livraison incluse, partir \$130. 663-4003. 694151

ESCOMPTÉ sur modèles 1980

cuisiniers, laveuses, congelateurs, sècheuses, lave-vaisselle, congélateurs, 833-8930. 695787

LIQUIDATION lave-vaisselle, laveuses

sècheuses, cuisiniers, réfrigérateurs, neufs, Paul Bégin Meuble, 839-4171. 691322

POELES, réfrigérateurs, lessiveuses

sècheuses, avec garantie. Maguire service de réparations, 681-7731. 697805

FRIGERATEURS et poeles usagés

parfaite condition, garantie écrite. Robitaille, 504 Cardinière, 529-9488. 690463

POLISSEUSE lave-tapis, Electrolux

sabine \$130. Sour 629-8533. 698113

PLUSIEURS aspirateurs, très bonne

condition, \$40, 629-8533/soir. 698116

CONGELATEURS Qualité Meilleurs

prix, Camille Simard Meuble, 833-1341. 697226

LIQUIDATION congélateurs/moteurs

Paul Bégin Meuble, 839-4171. 691426

LAVEUSE, SECHEUSE, GARANTIE 3

MOIS, PARTIR \$175. 693-4005. 694125

REFRIGERATEURS, cuisiniers, neufs, acceptons échange. Simard Meubles 833-1341. 694678

LAVEUSES, sècheuses neuves, acceptons échange. Simard Meubles 833-1341. 694677

ACHAT, vente réfrigérateurs, poeles, laveuses, sècheuses, 872-3454, 872-0653. 691889

LAVEUSES, sècheuses, ou séparément, pièces bricolées, 943-4372. 691530

NOUVEAU purificateur d'eau, analyse et démonstration gratuite, 651-6753. 692256

LAVEUSE de tapis et planchers Electrolux, neuve jamais servie, \$200, 831-2526. 695700

CUISINIERES, réfrigérateurs, laveuses, sècheuses, spécial, Louis Carrier 837-8881. 692574

POELES, réfrigérateurs, laveuses, sècheuses, Mozart Réfrigération 833-1116. 691786

BALAI motorisé Electrolux, sabine \$75. Sour 629-8533. 698115

REFRIGERATEURS, \$20 et plus, 523-8119. 695284

130 ARGENT À PRÊTER

IERE, 2EME HYPOTHEQUE, résidentielle commerciale, service rapide et confidentiel, Paul Moreau 663-1569. Nordiques courtier. 697971

137 ARTISANAT

Fabrique de Métiers ST-HENRI, 682-0721, 682-0733. 690308

148 CARNAVAL

ACHAT, vente, échange, monnaie du Carnaval, 875-4756 soir. 694653

151 CHAUFFAGE - CLIMATISATION

INSTALLATION de cheminées préfabriquées, pour poêle combustion lente, cartes crédit acceptées, 623-3221. 695342

BOIS DE FOYER SEC

A PARTIR DE \$25. 831-6130. 690901

BOIS de foyer et d'allumage, \$35, livre

\$31-2729. 694445

BOIS de chauffage, livraison rapide

626-7387. 694631

POELE à combustion lente, demander

Jean-François, 837-3796. 696671

BOIS de foyer, livraison comprise

629-3000. 690901

BOIS d'allumage, \$2.50 la poche

948-8453. 694259

BOIS franc, sec, de foyer, \$35, livre

948-2645. 692097

ERABLE sec à vendre, 16", première

qualité, 945-2518. 697656

153 COIN DU BÉBÉ

ECONOMISEZ, achetez à vos enfants, vêtements usagés impeccables, neufs, imparfaits. Boutique Seconde Chance, 1506 d'Argenteuil (coin Chemin St-Louis, Ste-Foy, 653-3723. 695481

LIT de bébé colonial avec accessoires

\$110, 843-1602. 690668

MORILLER complet comme neuf

\$200, 688-0461. 695872

160 DÉMÉNAGEMENT - TRANSPORT

CHARLES Roy, transport modeste, service rapide, assurances, 626-4494. 695118

PETIT moyen, déménagement - transport

\$12, \$20, heures 653-4096. 698133

PETITS DÉMÉNAGEMENTS

527-8793. 692206

HOMME ferait petit déménagement

Québec, environs, 623-2147, 629-8203. 696701

DÉMÉNAGEMENT "Transport Select"

681-2821 ou 628-0971. 694783

163 DÉNEIGEMENT

PRENDRAIS démolition, déneigement de cours et toitures avec camion, à l'heure ou contrat, 623-1850. 695088

DÉNEIGEMENT à l'heure ou contrat

Beauport, 839-7296, 667-3470. 692943

166 ÉQUIPEMENT DE BUREAU

LES Services de Dietyli M.A. Hurens. Réparation de toutes marques de dactylo. Tel. 681-4268. 698156

BUREAU, établi, table à dessin, chaises, 683-7349. 698648

MÉTÉO

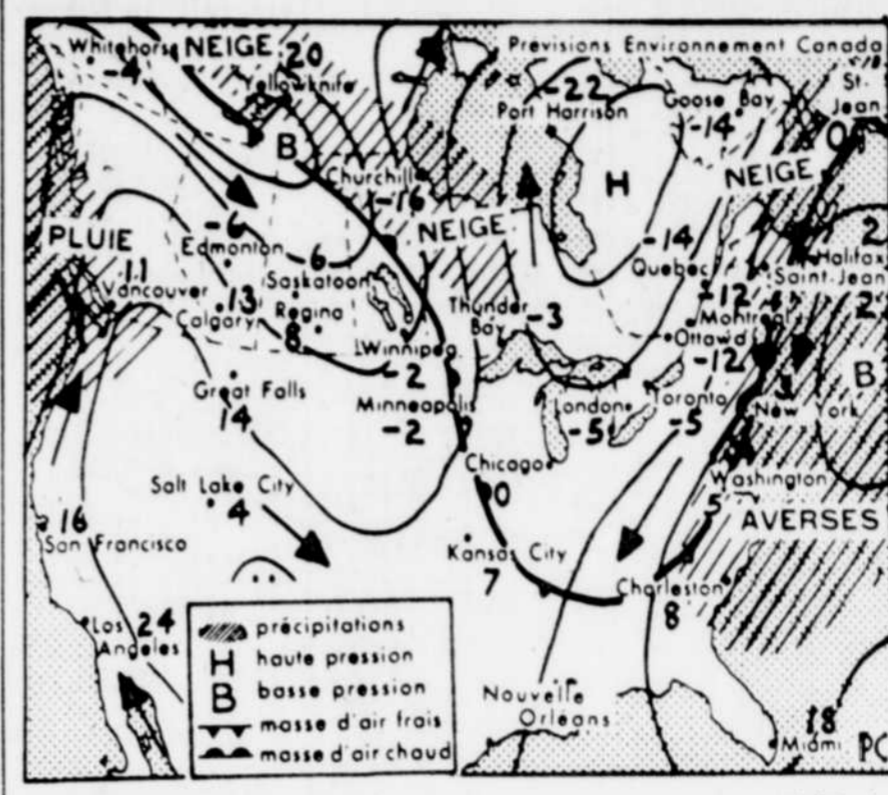

Cette carte a été préparée à 4h00 ce matin et elle sera valable à compter de 7h00 demain matin.

prévisions

MONTREAL (PC) — Prévisions de la météo pour le Québec émises par Environnement Canada.

Outaouais, Montréal, Trois-Rivières, Drummondville: aujourd'hui, nuageux avec faible neige cessant tard ce soir ou tôt la nuit prochaine. Demain, dégagement tôt en matinée. Ensoleillé par la suite. Vents modérés par moments. Minimum la nuit prochaine de moins 13 à moins 15. Maximum demain près de moins 5.

Estrie, Beauce: nuageux demain matin. Dégagement graduel par la suite. Minimum la nuit prochaine près de moins 9 à moins 12. Maximum demain près de moins 7.

Québec, Rivière-du-Loup, La Malbaie: nuageux avec neige parfois mêlée de bruine verglaçante. Nuageux demain. Dégagement graduel en fin de journée. Vents modérés par moments. Minimum la nuit prochaine de moins 15 à moins 17. Maximum demain près de moins 9.

Baie-Comeau, Sept-Îles, Basse-Côte-Nord: nuageux avec quelques flocons ce soir et la nuit prochaine. Demain, nuageux. Dégagement en fin de journée. Vents modérés par moments. Minimum la nuit prochaine près de moins 17. Maximum demain près de moins 12.

Rimouski, Matapédia, Sainte-Anne-des-Monts, parc de la Gaspésie, Anticosti: nuageux avec neige cessant demain en après-midi. Accumulation de neige de près de 5 cm. Possibilité de bruine verglaçante ce soir et la nuit prochaine. Vents modérés par moments. Minimum la nuit prochaine près de moins 15. Maximum demain près de moins 10.

Gaspé: nuageux avec faible neige intermittente aujourd'hui et demain. Possibilité de bruine verglaçante ce soir ou la nuit prochaine. Minimum la nuit prochaine près de moins 15. Maximum demain près de moins 7.

tarifs d'abonnements LE SOLEIL 647-3333

Du lundi au vendredi de 8h30 à 19h30, le samedi de 9h00 à 13h00

Livraison par porteur: \$1.60 par semaine ou \$78.00 par année, 6 mois \$40.00. A nos bureaux ou à l'un de nos représentants. Pour vous abonner - Téléphonez à 647-3333.

Vente au numéro, 25¢ l'exemplaire, du lundi au vendredi et 50¢ le samedi.

LIVRAISON PAR LA POSTE

Provinces Québec et Nouveau-Brunswick - 1 an: \$98.00, 6 mois: \$52.00, 3 mois: \$28.00, 1 mois: \$10.00.

Les autres Provinces du Canada - 1 an: \$130.00, 6 mois: \$68.00, 3 mois: \$36.00, 1 mois: \$13.00.

Pays étrangers: 1 an: \$250.00, 6 mois: \$130.00, 3 mois: \$70.00, 1 mois: \$25.00.

175 ENTREPOSAGE

CASIER, entreposage, ménage, divers, \$15 et plus, assurance incluse, 647-4534, 653-9221. 690620

184 INSTRUMENTS DE MUSIQUE

PIANOS usagés à vendre, à partir de \$600. Vente, achat, location, réparation, accordage, reconstruction, estimation gratuite. Les Ateliers Monopiano 2974 Chemin Ste-Foy, 659-3802, 687-3153. 691466

3 Micros Beyer (deux M-500, un M-100)

\$150, 2 micros Sennheiser (un Prof-Worker) \$250, (un Tele-Mike) \$150, 4 pieds micro avec boom \$80, chéaun, 687-1313. 698189

NOUS achetons tout et payons comptant

522-1507. 691885

EPARGNEZ \$2.100

PIANO à queue Yamaha 37", neuf, \$6500, après 17 heures. 994-1736. 691449

ORGUES-PIANOS, vente, achat, location

VENTE-ACHAT-LOCATION MUSIQUE GALPELLE, 626-0232. 694242

PIANO à queue valeur \$6.000, prix spécial pour les fêtes, 943-5622, 1341.

690425

EQUIPEMENT neuf, usagé, pour épicerie, boucherie, restaurant. Air climatisé. Vente, service, 663-2291. 690677

ENSEMBLE commerciale intérieure, sabine \$130. Sour 629-8533. 698114

AMEUBLEMENT salon coffrage, livré, dr. 693-4155, 629-2012. 695413

DIRECTEMENT particulier, équipement tout genre, 4 prix, 949-7281. 691440

EQUIPEMENT cuisine commerciale, plus tables, chaises, 943-8152. 694789

LOGES de bronze à vendre

SERVICES ET VENTES

220 RADIOS - TÉLÉVISEURS - STÉRÉOS
TELEVISIONS Sharp 14", 20", neuves, garanties. Aubaine 628-6472. 60516

223 RÉCEPTIONS
LOCALS à louer pour parties de Noël. 75-125 personnes. 697-4114. 60664

227 RÉPARATION - ENTRETIEN - AMÉLIORATION DE MAISONS
Rénovation tout genre. Prix sans compétition. OUVRAGE GARANTI. ESTIMATION GRATUITE. SERVICE 24 HEURES. 653-9629. 60684

LANICK INC.
ENTREPRENEUR GÉNÉRAL
Construction commerciale et domiciliaire. Service de décoration. Estimation gratuite. 653-3350. 60112

RENOVATION
SPECIALISTE en aménagements et compléments de cuisine, terr. dallage, peinture, etc. 688-8602. 642-5768. 643-4629. 60151

JOINTS, GYPROC
MAISON, sous-sol, réparations, estimation gratuite. Jacques 681-8870. 60438

ENTREPRENEUR électricien Marcel Bolduc, changement d'entrées, finition sous-sol, chauffage électrique. 628-6028. 60692

Entrepreneur maçon JEAN YVES DODIER ENR 628-1641. 60629

JOINTS GYPROC, PEINTURE, TAPISERIE, TRAVAIL GARANTI, EXPÉRIENCE, 687-4065. 60628

ENTREPRENEUR PEINTRE
Peinture, tapisserie, estimation gratuite. 628-4450. 642-0184. 60612

MENUISIER prendrait tous genres de menuiserie, ferait aussi peinture. 658-0718. 60743

MENUISIER prendrait ouvrage menuiserie et sous-sol, prix spécial. 643-9728. 60697

PLOMBERIE ferait tout genre travail, estimation gratuite. 622-1300. 60738

MENUISIER artisan, finition sous-sol, réparation générale. 689-9315. 60729

TRAVAUX d'ébénisterie, meubles, garnitures, finition intérieure. 697-9817. 60641

MENUISIER prendrait tout genre d'ouvrage, votre prix sera le mien. 527-1829. 60620

MENUISIER prendrait tous genres de réparations, finition sous-sol, estimation gratuite. 632-4185. 60412

MENUISIER, armures, escaliers, etc., menuiserie, sous-sol, revêtement extérieur. 649-5157. 60678

PEINTURE, tapisserie, heure, contrat, nettoyage tapis, meubles. 527-2731. 60414

REPARATIONS, plâtre, joints, gyproc, ciment, stuc, plastique. 667-2774. 60698

MENUISIER, finition sous-sol, armures. Estime gratuite. 663-4701. 60693

PEINTRE, travaux peinture, tapisserie, réparation étanche. 678-3729. 656-6620. 60694

PEINTRE très minutieux, grande expérience, offre ses services. 627-3859. 60603

REPARATION de couverture, déneigement, peinture intérieure. 525-9823. 60618

MENUISIER d'expérience ferait tous genres de travaux. 697-5212. 60692

MENUISIER prendrait tous genres de rénovation, finitions sous-sol, estimation gratuite. 672-0222. 60292

PLATHIER, stuc, revêtement, joints, réparation plâtre, ciment. 681-2971. 60630

TRAGE de joints, stuc, avec expérience, soir. 671-1340. 60630

PLAFONDS suspendus, finition sous-sol, par artisan. 631-5036. 60636

SABLAGE de planchers bois, remis à neuf. 626-0913. 60748

PLOMBERIE, brûler à l'huile, estimation gratuite. 675-3657. 60108

MENUISIER ferait tous genres de travaux. 622-2586. 60640

225 SOUFFLEUSES À NEIGE
SOUFFLEUSE Brentwood, 8 forces, 20" largeur, avec chaîne, utilisation 25 heures. 663-8008. 60698

SOUFFLEUSE, vente et réparation, pièces toutes marques. 667-1084. 60621

SOUFFLEUSE Ariens, 8-24, flamant neuve. \$1,200. 626-9661. 60232

ARIENS 8 forces, \$225, cause garage tué. 658-2174. 60623

SOUFFLEUSE Gibson 8 forces, prix discutable. 667-0127. 60690

241 TAPIS - TUILES
TAPIS, tuiles, préfaits, balance roue, moûté prix. 672-1940. 60497

247 VACANCES - VOYAGES
MARTINIQUE, Ile au Soleil, itinéraires voyage prix modique. Club Le Béthème. 659-1097. 60737

253 VÊTEMENTS
MÉTAINES, chapeaux, fourrure, assorties, sur mesure. 523-4124. 647-2408. 60690

MANTOU chat sauvage naturel, 12 ans. 527-6528. 60600

MANTOU phoque, grandeur 15 ans, \$250. Tel. 681-6270. 60434

EMPLOI 300 à 399

Toutes les annonces publiées sous cette rubrique sont assorties de la loi 50 et par le fait même, les emplois annoncés s'adressent aussi bien aux hommes qu'aux femmes.

1312 OCCASION D'AFFAIRES
NOUVEAU genre de commerce, recherches associées, investissement requis \$15,000 à \$50,000, publicité éprouvée, salaire, commission et participation aux profits, écrire au: C.P. 2054, Sherbrooke, Q. 69731

DISTRIBUTEUR(S) régionaux, Purificateurs d'eau par distillation, exclusifs (418) 651-9753. 60603

1318 OFFRES D'EMPLOIS
HOMMES ET DAMES
UNE carrière dans l'immobilier c'est possible. Recherches hommes ou dames, 28 ans et plus, 115 années disponibles. 100% ambitieux. Possibilité \$20,000 et plus, communiquez.
SIE Foy RIVE-SUD
ANDRÉ BLAIS 653-2812
CHARLESBOURG - QUÉBEC
P.H. EVERELL 628-6735
INTER-CITÉ COURTIER 60670

HOMMES ET DAMES
UNE carrière dans l'immobilier c'est possible. Recherches hommes ou dames, 28 ans et plus, 115 années disponibles. 100% ambitieux. Possibilité \$20,000 et plus, communiquez.
SIE Foy RIVE-SUD
ANDRÉ BLAIS 653-2812
CHARLESBOURG - QUÉBEC
P.H. EVERELL 628-6735
INTER-CITÉ COURTIER 60670

SECRETARIE avec au moins 5 ans d'expérience pour administrer un bureau de vente, rapide à la dactylo, disponible, polyvalente, supérieure des représentants et aussi secrétaire du président. Ecrire à Dept. 861, Le Soleil, Que. G1R 716. 60623

ATTENTION
ATTENTION: vous cherchez un deuxième revenu, et voulez travailler en couple. Entreprises Clo-Mo 524-4020. 60258

EMPLOI INTERESSANT
SOMMES à la recherche de personnes actives, changement d'entrées, finition sous-sol, possibilité de revenus importants. 833-2179. 60622

SECRETARIE (demandée) pour un bureau d'avocats, dactylographie et sténographie française et anglaise requises. 2 ans d'expérience. 692-1511. 606194

URGENT
TECHNICIEN(ne) qualifié(e) en brûler à l'huile André Huot Inc. 672-7794. 60605

COUPLÉ désirant travailler à temps partiel. 671-1048. 60693

OCCASION, faites de l'argent à temps partiel, couples sérieux. Edouard et ses FRÈRES, demandez Gaston 524-4020. 60746

INTERESSANT, revenus temps partiel, couples sérieux. Langis 524-4020. 60628

PERSONNE âgée pour surveiller d'une maison chambre. 651-7515. 60628

PERSONNE disponible polyvalente pour travail dans une auberge, logement journal, auto. 1-822-2424. 60628

REVENU supplémentaire pour couple, à temps partiel. 693-9034 entre 9h et 5h. 60460

1342 EMPLOIS DE VENDE

Occasion exceptionnelle Ventes

L'un des plus grands importateurs-distributeurs canadiens d'appareils électroniques de consommation est à la recherche d'un(e) représentant(e) dynamique pour la province de Québec.

Le territoire à couvrir englobe le Lac-St-Jean, la Mauricie, la Beauce, les Cantons de l'Est, Trois-Rivières, Québec, etc.

C'est un territoire bien établi qui offre l'excellente occasion de travailler pour un leader dans ce domaine, en échange de revenus plus élevés que la moyenne.

Seules les personnes possédant d'excellentes relations commerciales et de l'expérience dans la vente d'appareils électroniques de consommation sont invitées à postuler cet emploi.

Votre candidature sera étudiée de façon strictement confidentielle.

Téléphonez à 514-694-3605 pour un rendez-vous ou écrivez au directeur des ventes, Jutan International, 50L, boul. Brunswick, Dollard des Ormeaux, H9B 2L3. 60670

366 SERVICE DE GARDERIE
CHARLESBOURG, secteur Guillaume-Mathieu, garderies enfants journée. 628-2491. 60636

GARDERIES enfants chez moi. 673-0080. 601-8455. 60623

PRÈS université, garderies enfants 0-4 ans. 681-8157. 60410

VILLENEUVE, garderies enfants à la semaine. Tel. 681-8157. 60410

372 SERVICE DOMESTIQUE DEMANDÉ
AIDE-FAMILIALE (substitut maternel) 35-50 ans, 5 jours domicile, 10h-18h, pour bébé 9 mois, ménage, \$100, références exigées. Ecrire Dept. 92, Le Soleil, Que. G1R 716. 60690

SILLERY, garderie/vente, résident chez moi, 681-8157 pour bébé 9 mois, ménage, \$100, références exigées. Ecrire Dept. 92, Le Soleil, Que. G1R 716. 60690

MAZDARIK GS 1979, 65,000 kilomètres, bon état. \$7,250. 1-285-0621, soir 1-285-2482. 60697

MERCEDES 1970, moteur refait \$1,300. 627-4470. 692-1204. Jeppierie. 60607

MERCURY Zephyr 1978, 35,000 miles, garantie 15,000 miles. Tardi Mercury 622-1313. 60690

MERCURY Capri 1979, 25,000 miles, garantie 15,000 kilomètres. Tardi Mercury 622-1313. 60691

MI 1 1979, 43,000 kilomètres, très propre, michelin. 697-1000. 60614

NOVA 1977, V8, 300, automatique, parfaite condition. 648-2238. 60698

OLDSMOBILE Royal 1975, \$2,300. \$4,800, comme neuf. 667-0306. 60638

OLDSMOBILE Delta Royale 1975, impeccable, Roger Autos. 628-4992. 60645

OLDSMOBILE Cutlass 1976, garantie 15,000. Tardi Mercury 622-1313. 60697

PEUGEOT 504SL, 1976, manuelle, tout ouvrant, vitres électriques, radio, direction et freins assistés, très propre, autonome, après 18 heures. 651-7927. 60628

PINTO Runabout 1974, 41,000 miles, très propre. 639-8752. 60612

PONTIAC station-wagon 1978, excellente condition. 628-4884. 60698

TORONADO 1974, équipement complet, état neuf, échange. 672-6223. 60639

TORONADO 1975, Brougham, mécanique A1, 682-2277, résidence 692-0781. 60602

TOYOTA Corolla 1978, automatique, garantie, Roger Autos. 628-4992. 60649

TOYOTA Corolla automatique 1978, AM.FM, 63,000 miles, comme neuf. 641-0710. 604-3340. 60681

TOYOTA Celica 1977 GT, liftback, bas mileage, impeccable. M. Lessard/Lévesque 540-1971. 60294

365 SERVICES SPÉCIALISÉS
CURRICULUM VITAE
SERVICE rapide, choix de présentation, prix abordable. 626-8618. 60134

COMPTABILITÉ
ÉTAT FINANCIER, TENUES LIVRES. 633-1074. 60648

FAIRE-PART
IMPRIMERIE commerciale, numérotation. 524-2278. 60628

DACTYLOGRAPHIERS textes de tout genre, traduction, vérification de textes, etc. 627-2742. 60212

RAMANCHERIE spécialisée dans la cologne, les os en général. 693-2129. 60615

JE fais tenue de livres, comptabilité générale. 642-4580. 60477

VEHICULES MOTORISÉS
600 à 699

605 AUTOS À VENDRE
ALBAINE, Pinto, Runabout, 1978, automatique, impeccable, discutable. 623-3300. 60663

BUICK Park Avenue 1977, jamaïs sorti d'huber, assureur/chauffeur service. 628-2434. 651-8958. 60694

BUICK LeSabre Limited 1980, équipée, bas mileage. 628-7849. 60750

CADILLAC Fleetwood 1968, tout équipé, epuratif ordre Demande Jean 524-1305. 60673

CAMARO 1979, Berlina, 18,000 miles, équipement. \$5,300. 678-2779. 60136

CAMARO 228, 1980, état neuf. Tel. 961-4464. 693-9007. 60781

CAPRI 1979, tout ouvrant, impeccable, Roger Autos. 628-4992. 60650

CHEVROLET Monza, subaine, 18,000 six cylindres, automatique, familiale, garantie un an. 697-1000. 60416

CHRYSLER 1978, propre, 60,000 miles, prêt pour hiver. \$2,300. 628-0801, bureau 604-3121. 60700

CITATION 1980, 4 manuelle, 6,000 miles. \$5,000. 678-2779. 60600

DECAPOTABLE à restaurer Chevrolet Impala 1967. \$500. 632-0292. 60183

DIPLOMATE, 1979, air climatisée, Cause auto fournie. 628-6278. 60192

DODGE Omni 1974, 1979, 14,000 kilomètres, tout ouvrant, radio AM-FM, garniture Gosselin Autos. 693-2154. 603-0517. 60120

FIAT Spider 1978, 67,000 kilomètres, garantie, impeccable. 607-1000. 60415

FIAT 128, 1979, 24,000 kilomètres, garantie 1 an, après 18 heures. 648-3246. 60690

GRANADA 1978, V8, AUTOMATIQUE, MONZA 1980, V8, AUTOMATIQUE, ZEPHYR 1979, 4 MANUELLE, GARANTIE 1 AN, STATION C.H. FERLAND INC. 627-3703. 60617

625 CAMIONS À VENDRE
ALBAIN, Chevrolet Chief 1978, 1979, JRM Inc. 623-5444. 60423

BLAZER 1978, K3, Cheyenne, prix discutable, impeccable. 667-0127. 60681

BRONCO 1974, 6 cylindres, Pelletier Autos, 801 Pierre Bertrand, 681-7944. 60699

CAMIONS usagés, tous modèles, Pintor Autos Inc., division camion, à vendre, demander J. Carrier, bureau 692-2034, résidence 683-2489. 60654

CAMION Chevrolet 1974, avec boîte 18 et 24, automatique, 130,000 km. 4124. 60238

CAMION Kenworth 1977, 1-387-2725 après 18 heures. 60407

CHEVROKEE 1978, impeccable, prix dérisoire, Roger Autos. 628-4992. 60647

CHEVROLET Pickup 1978, 4 tonnes, 350,000 kilomètres, 64,000 miles. 623-0282. 60483

CHEVROLET pickup 1979, 7,000 miles, 8 cylindres, automatique. \$4,700. 628-7724. 60692

CHEVROLET 4 x 4 1973, mécanique A-1, \$2,000. 663-2144. 60678

CHEVROLET 1971, 3 tonnes, \$2,000. 697-6867, voir 667-0359. 60110

DODGE W 300, Power-Wagon 1978, 15,000 kilomètres, avec barrais et boîte de pompe. Ford 230, 4 x 4, 1973, Camion International 1970, 4 x 4, 4 x 4, avec barrais. Tel. 648-3136. 60634

DODGE Van 8200, 1977, peinture neuve, 40,000 miles, \$3,900. 663-0879. 60687

DODGE 1973, 5 tonnes, pompe, boîte dacier, 622-1638. 60202

FORD Superduty F100 et F150, 1979, garantie complète, 64,000 miles. \$2,800. 656-6266. 60628

FORD 4 x 4, 1977, manuelle, Pelletier Autos, 801 Pierre Bertrand, 681-7944. 60699

FORD Econoline, garantie 15,000 miles, Tardi Mercury 692-1313. 60639

FORD Econoline 1977, 37,000 miles, fentes, \$4,000, demandez M. Dandurand 697-4500. 60222

FORD 600 1975, 32,000 miles, 697-1527. 60470

GMC Suburban, 1975, une tonne, échange acceptable. 632-6808. 60812

JEOP 1978, C7, IMPECCABLE, ROGER AUTOS. 628-4992. 60651

JEOP CJ5 8 cylindres 1974, 40,000 miles, peinture neuve, chaudière. 601-0229. 60489

JEOP Wagoneer, 1973, autobus, 822-1555. 60690

JEOP Wagoneer 1979, tout équipé, impeccable. 628-6804. 60474

JIMMY 1974, 4 automatique, Pelletier Autos, 801 Pierre Bertrand, 681-7944. 60699

KENWORTH 1971, K124 à vendre, moteur et transmission neuve, chaudière, neuf, demandez M. Fortin. 667-1306. 60012

PICK-UP Chevrolet 1974, \$1,000. 642-7419. 60670

PICK-UP Ford 7 tonnes, automatique. 806-9489-3261, 522-7537. 60412

RAMCHARGER avec grappe 1975, garantie, Roger Autos. 628-4992. 60648

RAMCHARGER 1978, 35,000 miles, impeccable, Roger Autos. 628-4992. 60648

GRANDS SPÉCIAUX
ACHAT-VENTE ÉCHANGE
1980 MONZA, 4 AUTOMATIQUE, 1979 HORIZON T33, AUTOMATIQUE, 1979 CHEVETTE, AUTOMATIQUE, BRUNO
1979 ACADIAN, MANUELLE, ROUGE
1978 CAPRICE CLASSIC, TRIPLE
1978 ONNI, SEDAN, MANUELLE, GRISE
1978 CHEVETTE, MANUELLE, GRISE
BEAULIEU AUTO INC.
1,060 RD DES CAPUCINS
529-5971. 60780

HONDA Accord 1978, freins, équipement, amortisseurs neufs, 672-6223. 60698

HONDA Civic 1978, hatchback, 40,000 km. 624-3319. 60217

HONDA Accord 1978, impeccable, garantie un an. 687-1000. 60478

LINCOLN Continental 1970, Capri 1973, camion Latierne Laval 1968, bons prix. 681-0549. 60693

MAZDARIK GS 1979, 65,000 kilomètres, bon état. \$7,250. 1-285-0621, soir 1-285-2482. 60697

MERCEDES 1970, moteur refait \$1,300. 627-4470. 692-1204. Jeppierie. 60607

MERCURY Zephyr 1978, 35,000 miles, garantie 15,000 miles. Tardi Mercury 622-1313. 60690

MERCURY Capri 1979, 25,000 miles, garantie 15,000 kilomètres. Tardi Mercury 622-1313. 60691

MI 1 1979, 43,000 kilomètres, très propre, michelin. 697-1000. 60614

NOVA 1977, V8, 300, automatique, parfaite condition. 648-2238. 60698

OLDSMOBILE Royal 1975, \$2,300. \$4,800, comme neuf. 667-0306. 60638

OLDSMOBILE Delta Royale 1975, impeccable, Roger Autos. 628-4992. 60645

OLDSMOBILE Cutlass 1976, garantie 15,000. Tardi Mercury 622-1313. 60697

PEUGEOT 504SL, 1976, manuelle, tout ouvrant, vitres électriques, radio, direction et freins assistés, très propre, autonome, après 18 heures. 651-7927. 60628

PINTO Runabout 1974, 41,000 miles, très propre. 639-8752. 60612

PONTIAC station-wagon 1978, excellente condition. 628-4884. 60698

TORONADO 1974, équipement complet, état neuf, échange. 672-6223. 60639

TORONADO 1975, Brougham, mécanique A1, 682-2277, résidence 692-0781. 60602

TOYOTA Corolla 1978, automatique, garantie, Roger Autos. 628-4992. 60649

TOYOTA Corolla automatique 1978, AM.FM, 63,000 miles, comme neuf. 641-0710. 604-3340. 60681

TOYOTA Celica 1977 GT, liftback, bas mileage, impeccable. M. Lessard/Lévesque 540-1971. 60294

605 AUTOS À VENDRE
Spécial Edition Indianapolis
États-Unis, subaine
Roger Autos. 628-4992. 60699

TRANS-AM 1980
Spécial Edition Indianapolis
États-Unis, subaine
Roger Autos. 628-4992. 60699

TRANS-AM 1978, subaine, 4 vitesses
UNICAR. 632-6770. 60617

UN CADEAU pour Noël, Renault 5
1978, 40,000 miles, parfaite condition,
11-418-6265-3089. 60222

VOLKSWAGEN 1980, prix spécial, tout
horaire 821, Heures Automobiles
Bouchard, Inc., Route 138, St-Casien
des Caps, Baie St-Paul, 3 (418)
435-2694, concessionnaire Volkswagen
autorisé. 60698

VOLKS Super Beetle 1974, bonne
condition. \$1,000. 642-1892. 60618

VW Van, \$1,200. Tel. 663-8134. 60610

615 AUTOS À LOUER
LOCATION AUTOS BILOED ENR.
LOCATION voitures usagées, court
terme, prix très compétitifs.
633-0512. 60492

620 AUTOS DEMANDÉES
NEUFCHATEL
Acheteurs autos
Pour ferraille et pièces
Payons meilleur prix
842-5075. 60603

ACHAT
SOMMES ACHETEURS
RABBIT, VOLKS, USAGÉS 73 à 80
DEMANDEZ RAYMOND PARE
LAVAL VOLKS
667-4451. 60198

ACHAT
MOYENS 1928 à 1983
PAYONS ARGENT COMPÉTANT
ROGER AUTO
628-4992. 60432

AUTOS - FERRAILLE
Payons meilleur prix
832-8210. 60600

Bouchard & Gagné
ACHETONS carcasses d'autos, camions,
Fer, fonte, cuivre, aluminium,
Service ramassage. 661-0687, 667-
8778. 60608

ACHETONS tous modèles d'autos, acci-
dentés, carrosserie pour ferraille
Mackay Auto Parts, 872-1463. 60717

ACHETONS bon prix voitures usagées,
1974 à 1980. Possibilité d'échange.
Vente: constats M. Lessard/Lévesque
623-3300. 60693

ACHETONS tous modèles d'autos, acci-
dentés, carrosserie pour ferraille
Mackay Auto Parts, 872-1463. 60717

ACHETONS vendons autos tous les
modèles. 661-5510. 60608

MEILLEUR prix pour auto, camion,
pour ferraille. 632-0282. 60698

645 RÉPARATIONS - ENTRETIEN - DÉPANNAGE
OUVRAGE GARANTI
PEINTURE d'automobile \$150, accep-
tation cas d'assurance Réparons et
attendons la cheque Bouillie, traite-
ment à l'huile, débouillage, modifica-
tions, etc. Véhicules de courtoisie
disponibles. 529-5188, 628-6719. 60681

ATELIER mobile R. Bédard Enrg.
Service dépannage, automobiles,
souffleries à neige. 667-5614, 656-
1201. 60613

GARAGE J.P. LAUZELLE
RÉPARATIONS GÉNÉRALES
812 L'ÉCURIE, 644-6575. 60790

655 GARAGES - STATIONNEMENT À LOUER
ST-PASCAL, location, garage, hiverne-
ment, après 18 heures 525-5265. 60781

LES Saules, garage, petite mécanique,
\$150 mois. 632-0887. 60618

663 MACHINERIE
SICARD soufflerie automobile S.M.I.
3200, (B.K.), 1972, moteur V555 Cum-
mins, requiert chargeur 3 verges et
plus. Soufflerie Sicard Senior, moteur
arrière 6771, cabine recharge Sicard
Junior, moteur arrière Cummins 220.
Excellentes conditions. 633-9401. 60137

A vendre, souffleur Sicard Senior, 8 de
pelle, moteur 335, prix à discuter. Ford
4 x 4, Oneway V, avec épandeur 5
verges, prix discutables. 628-2043. 60697

INTERNATIONAL 434, diesel, avec
loader, cabine, souffleur, très bonne
condition. 1-767-3528, 1-767-3203. 60690

TRACTEUR International 644, Diesel,
pneu neufs, souffleur à neige
neuf, chargeur, \$8,000. Tel. soir. 681-
5722, 683-9558. 60747

SOUFFLEUR Sicard junior, parfait
état, informations. 633-4678. 60612

TRACTEUR MTD, 16 forces, hydrostatique,
avec pelle, hydraulique avant
\$3,500. 667-0048 soir. 60718

A vendre souffleur pour tracteur de
ferme, 3 Points, \$250, très bonne
condition. 643-8904. 60690

SICARD junior 1960, moteur arrière
641, 400 heures, moteur avant
Chrysler T120, 623-2837. 60611

DEBUSQUE modèle 440A John
Deere, en bon état, \$8,500. 848-3158. 60606

CHEVILLE Bombardier J.S. Tree-
Farmer, C-4 International. 713-5,
1-418-365-5611. 60746

ACHETONS machinerie, outillage de
toute sorte, ferraille, 11-418-365-
3372. 60704

BOITE à bois de pulpe pour 10 roues,
état neuf. 878-2265. 60491

670 MOTONEIGES
ALPIN, 2 chénielles, 660, reculeurs, 1973,
\$2,500, soulevé pour bois. 625-4343.
60693

ARCTIC CAT B Tiger 1975, 350, \$500,
remorque double \$100. Tel. 672-2229. 60693

CHAPARRAL 340, 1973, \$200, 829-
5868. 60412

EPEREST 500, 1980, Olympique 300,
1977, 843-6494. 60471

MOTO-SKI Ultra Sonic, 440 liquide,
prix 984-2332. 60627

SNOWJET 440 SST 1974, très propre,
Bombardier T17 440, 1978, avec Yan-
ha, très propre. 633-7592. 60492

SUZUKI 440, neuf, Suzuki 440 pour
pièces. 628-0960. 60239

YAMAHA SK-440, 1980, 2,300 kilomè-
tres, \$2,350. Tel. 628-9241. 60419

675 ROULOTTES - ROULOTTES MOTORISÉES
À LOUER
MOTORISÉE Citation 1979, spécial
après 3 semaines. 628-2406. 60412

À LOUER, motorisée Concord 28 pieds,
subaine. 833-2202. 60749

À louer, motorisée 23, 6 personnes,
Michelin. 628-6509. 60632

Motorisée 28, 5 jour. 658-1010,
soir 688-6460. 60660

FLORIDE
EPARGNEZ sur frais de motel et
restaurant, tout un campagnon, véhi-
cules à Québec et Miami. Location
Voyages Vacances Inc. 831-1662. 60494

MOTORISÉE à louer. 831-6222. 60754

ROULOTTE Airstream, 1973, 31 pieds,
air climatisé, confort, tout équipé.
640-4610, 651-0513. 60649

TRES beau choix roulottes usagées,
subaine. 672-1235, 672-2033. 60214

685 YACHTS ET BATEAUX
BARQUE pêche Gaspé, 22 pieds, mor-
teur marin. 672-6223. 60600

MOTEUR Mercedes diesel marin, com-
plet, transmission marine. 672-6223. 60607

DÉCÈS ET AVIS DIVERS

• rétoriciens et amicales • funéraires • remerciements • mémoriam • services anniversaires • faveurs

705 AVIS DE DÉCÈS

AUDET, Estelle Santerre
BARBEAU, Yvonne
BEDARD, Armand
BEDARD, Cécile
BOURBEAU, Marie-Anne
BOUTIN, Réjean
BRUYERE, Noël
CARRIÈRE, Renée L.
CHALIFOUR, Jeannette
CLEROUX, Gaston
CLOUTIER, Lucien
CLOUTIER, Nora
COUTURE, Thérèse
DUCHESE, Monique
FERLAND, Marie-Laure
FERLAND, Madeleine
FORTIN, Armand
GARDIEP, Donat
GIGUÈRE, J.-Aimé
JULIEN, Marguerite
LAFAMME, André
LAMONTAGNE, Emilienne C.
LEBOEUF, Marie-Louise
LEPINE, Robert
MERCIER, Père Philipe
MICHAUD, Maria
MORISSETTE, Nérée
NADEAU, Clothilde
PAQUET, Salomon
PARE, Albert
PICARD, Joseph
POITRAS, Marie-Anne
PROVENCAL, Lucienne
ROY, J.-Emile
SANTERRE, J.-Adelard
SERENO, Carole
TURCOT, Roland
VINCENT, M.J. Fiset

AUDET (Estelle Santerre)
— A Québec, le

ET AVIS DIVERS

• rhétoriciens et amicales • funérailles • remerciements • mémoriam • services anniversaires • faveurs

705 AVIS DE DÉCÈS

FERLAND (Marie-Laure Bolduc)



laisse dans le deuil, outre son épouse, ses enfants: Jean-Louis (Thérèse G. Fournier), Marcel (Claude Giguère), Mme Jacques Bernard (Bérangère), Jacques (Raymond Catellier); ses petits-enfants: Chantal, Mylène et Dolores Bernard; Jean Gariépy, Cynthia Gariépy ainsi que ses beaux-frères et belles-sœurs, neveux et nièces. 6875

GIGUÈRE (J.-Aimé) — A St-Georges de Beauce, le 27 décembre 1980, à l'âge de 70 ans et 10 mois, est décédé M. J.-Aimé Giguère, époux de dame Imelda Gilbert, demeurant au 1125, 1301^{ème} Rue, Ville St-Georges. Les funérailles auront lieu mercredi le 31 décembre à 11h. Départ des salons funéraires. 6875

GIGUÈRE & FRÈRES INC. 1245, 21^{ème} Avenue, Ville St-Georges. à 10h45 pour l'église de l'Assomption et de là au cimetière paroissial. Il était le père de Lise Giguère de Québec, Maud (Mme Gaston Bureau) de St-Georges, Raymond (Sylvie Boucher) de Baie Comeau, beau-père de Raymond Gilbert (Mme Guy Giguère), grand-père de 8 petits-enfants, frère de Antonio Giguère (Anna Auclair) de Québec, Candide (Mme Rosario Bégin), de Québec, Laurenty (Mme Armand Landry) de Québec, Paul Giguère (Marthe Mathieu) de Québec. Il fut président-fondateur de l'ambulance St-Jean à St-Georges de Beauce et ex-directeur de funérailles. 6821

JULIEN (Marguerite Côté) — A l'Hôtel-Dieu de Lévis, le 28 décembre 1980, à l'âge de 87 ans, est décédée dame Marguerite Côté épouse de feu M. Emile Julien. Elle demeurait au 6 rue Laguerre, Lauzon. Les funérailles auront lieu mardi le 30 décembre à 14h. Départ du funérarium. Blais & Cloutier Ltée 239 St-Joseph, Lauzon. à 13h50 pour l'église St-Joseph de Lauzon, et de là au cimetière Mont-Marie. Elle laisse dans le deuil ses enfants, gendres et belles-filles: M. et Mme Paul Julien (Yvonne Mathieu), M. et Mme René Julien, M. et Mme Louis-Philippe Carrier (Jeanette), Mlle Rita Julien, M. et Mme Aimée Bérubé (Thérèse), M. et Mme Georges Julien, M. et Mme Emile Julien (Simone Guay), M. et Mme André Julien (Béatrice Guillemette), M. et Mme Jean-Yves Julien (Yvonne Gendreau), M. et Mme Roger Julien (Mary Fox), M. et Mme Viateur Julien (Ghyslaine Tondreau), M. et Mme Edmond Reichel (Hélène), M. et Mme Noël Bernier (Irène), sa sœur, beaux-frères et belles-sœurs: Mlle Yvonne Côté, M. Albert Julien, M. et Mme Lorenzo Julien, M. et Mme Wilfrid Dusseault, ainsi que plusieurs petits-enfants, neveux, nièces, cousins et cousines. 6820

LAFAMME (André) A l'hôpital Laval, le 24 décembre 1980, à l'âge de 51 ans, est décédé Monsieur André Lafamme, courtier en placements, époux de dame Monique Plamondon. Il demeurait au 29 rue Marguerite d'Youville, Lévis. Les funérailles ont eu lieu le samedi 27 décembre à 14h en l'église du Christ-Roi, Lévis, en présence du corps. Inhumation au cimetière de Lauzon. Outre son épouse, il laisse dans le deuil ses enfants: Louise, François et Michel, étudiants au collège de Lévis; sa mère, Mme J. Evariste Lafamme; sa belle-mère, Mme V. Lionel Plamondon; ses frères, sœur, beaux-frères et belles-sœurs: M. Raymond Lafamme, M. et Mme Paul Lafamme (Patricia Lambert), M. et Mme Pierre Lafamme (Monique Guay), M. Jean Lafamme, M. et Mme Philippe Lafamme (Charlotte Ruel), M. l'abbé Simon Lafamme, curé de Labelle, P.Q., M. et Mme Guy Lambert (Thérèse), M. Marcel Lafamme, M. et Mme Jean Plamondon (Pierrette Vincent) de Montréal, M. et Mme J. Malcolm Bell (Denise Plamondon) de Kingston, Ontario, M. et Mme Robert Plamondon (Diane Lambert), plusieurs oncles et tantes, neveux et cousines, dont l'abbé Roger Chouinard, curé de la paroisse du Christ-Roi, Lévis, ainsi que l'abbé Fernand Proulx, professeur au collège de Lévis. La direction des funérailles a été confiée à la maison Gilbert & Turgeon Ltée. Prière de compenser tout envoi par un don au (P.P.M.C.) Pavillon de la Prévention des Maladies Cardiovasculaires, hôpital Laval, 2725 chemin Sainte-Foy, Québec. 6822

LEBEUF (Marie-Louise A. Paquet) — A St-Casimir, le 28 décembre 1980, à l'âge de 76 ans et 2 mois, est décédée dame Marie-Louise A. Paquet, épouse de M. Paul-Emile Lebeuf, garagiste. Elle demeurait à la maison de la Providence, à St-Casimir. Les funérailles auront lieu mercredi le 31 décembre à 15h. Départ du Funérarium Lacoursière Ltée. 185 boul. de la Montagne St-Casimir. à 14h50 pour l'église de St-Casimir et de là au cimetière paroissial. Elle laisse dans le deuil, outre son époux, ses enfants Jean-Marie Lebeuf (Aurore Rivard), Yolande (Mme Mike N.), Jeanne (Mme Jean-Luc Lachance), Jacques Lebeuf (Huguette Toulouse), Gilles Lebeuf (Thérèse Jean), Huguette (Mme Del Spence), Armand Lebeuf (Gilberte Fournier), ainsi que ses frères et sœurs neveux et nièces. 6823

LEPINE (Robert) — A Tewkesbury, le jeudi 25 décembre 1980, est décédé Robert Lépine, thanatologue, administrateur de Germain Lépine Ltée, Lépine Ltée, et Lépine Cloutier Ltée, époux de Cécile Rodrigue. Il fut très actif dans ses associations professionnelles: locale, provinciale (président de la Corporation des thanatologues du Québec 1962-1971), nationale, et internationale (membre fondateur de la Fédération internationale des Associations de thanatologie F.I.A.T. - I.F.T.A.). Grand amateur de la nature, il fut président de la Société Provençale, directeur de la Société de zoologie de Québec et membre de la Corporation du Camp Marie-Victorin. Il sera exposé à compter de samedi le 27 décembre à 14h au funérarium. Lépine-Cloutier Ltée 2815 des Quatre-Bourgeois, Ste-Foy. Les funérailles auront lieu lundi le 29 décembre à 14h, en l'église St-Roch, l'inhumation se fera au cimetière Belmont. Il n'y aura pas de cortège, prière de vous rendre à l'église, stationnement disponible place Jacques-Cartier, centre ville via rue de la Couronne. Il laisse ses enfants: André (Marie-Nicole Sandon) de Ste-Croix de Lotbinière, Diane, Monique, Marc, Estelle, Denis. Ses frères, sœurs, beaux-frères, belles-sœurs: M. et Mme Paul-Henri Lammar (Marthe), M. et Mme J.-Léopold Lépine (Suzanne Trudel), Mlle Claire Lépine, Mme Julie Lépine (Marguerite Hunt), Mme F.-Gabriel Lépine (Bernadette Beausoleil), M. et Mme Jean-



LEBEUF (Marie-Louise A. Paquet) — A St-Casimir, le 28 décembre 1980, à l'âge de 76 ans et 2 mois, est décédée dame Marie-Louise A. Paquet, épouse de M. Paul-Emile Lebeuf, garagiste. Elle demeurait à la maison de la Providence, à St-Casimir. Les funérailles auront lieu mercredi le 31 décembre à 15h. Départ du Funérarium Lacoursière Ltée. 185 boul. de la Montagne St-Casimir. à 14h50 pour l'église de St-Casimir et de là au cimetière paroissial. Elle laisse dans le deuil, outre son époux, ses enfants Jean-Marie Lebeuf (Aurore Rivard), Yolande (Mme Mike N.), Jeanne (Mme Jean-Luc Lachance), Jacques Lebeuf (Huguette Toulouse), Gilles Lebeuf (Thérèse Jean), Huguette (Mme Del Spence), Armand Lebeuf (Gilberte Fournier), ainsi que ses frères et sœurs neveux et nièces. 6823

GARIEPY (Donat) — A Québec, le 28 décembre 1980, à l'âge de 81 ans et 4 mois, est décédé M. Donat Gariépy, époux de dame Albertine Huot. Il demeurait au 7280 rue Royale, Château-Richer. Les funérailles auront lieu mercredi, le 31 décembre, à 14 heures. Départ du salon funéraire de la Coop. des Frais funéraires. 7851 rue Royale, Château-Richer. à 13h45 pour l'église de Château-Richer et de là au cimetière paroissial. Il

Maurice Rodrigue, M. Jacques Rodrigue, Mme Jacqueline Rodrigue Hébert. 6824

MERCIER (Père Philippe) A Québec, le 28 décembre 1980, à l'âge de 78 ans, est décédée Dame Emilienne Couture, épouse de feu Théophile Lamontagne. Elle demeurait au 388 Grande-Allée Est. Les funérailles auront lieu mercredi le 31 décembre à 9h30. Départ de la Coop. funéraire du Plateau. 260 des Franciscains à 9h15 pour l'église St-Dominique et de là au cimetière Belmont. Elle laisse dans le deuil ses enfants: Gisèle (Dr Yves Cossette) et Estelle de Montréal, Marcel, d'Edmonton Alberta, Dr Charles-Emile (Thérèse Rochette) de Shawinigan; ses frères et sœurs: Rosaire Couture et Marirose (Joseph Coriveau) de Winthrop Maine, Sylvestre Couture de Québec, Dr Clément Couture o.m.i. de Manouane, Grégoire Couture (Noëlla Bisson) de Courville, Sr Gabrielle Couture s.s.c.m. de Beauport, beaux-frères et belles-sœurs: Père Édouard Lamontagne o.m.i. de Frankfort South Dakota, Mme Corinne Bégin de Palisade New Jersey, Mme Eva Couture de Winthrop Maine; ses petits-enfants, neveux et nièces, de nombreux amis. Compensez envoi de fleurs par un don au fond de recherche de l'Association du diabète du Québec. 6874

MICHAUD (Maria Label) — Au pavillon St-Isidore, le 24 décembre 1980, à l'âge de 93 ans, est décédée dame Maria Label, épouse de feu Albert Michaud de Lévis. Les funérailles auront lieu lundi, le 29 décembre 1980, à 14h. Départ de la résidence funéraire de Gilbert & Turgeon Limitée. 58 avenue Bégin à 13h45 pour l'église de Notre-Dame et de là au cimetière Mont-Marie. Elle laisse dans le deuil une belle-fille: Mme Jean Drouin (Micheline Michaud), ainsi que plusieurs neveux et nièces, dont sœur Rolande Michaud, S.B.A., Mlle Lucile Michaud, Mme Jacques Roy (Yvette), M. et Mme Gérard Michaud (Jeanne Russel), M. et Mme René Laflamme (Simone), M. et Mme Jean Michaud (Fernande Roy), M. et Mme Gérard Michaud (Gemma Déry). 6822

MORRISSETTE (Nérée) — A l'Hôtel-Dieu de Lévis, le 27 décembre 1980, à l'âge de 81 ans et 11 mois, est décédée M. Nérée Morissette, époux de dame Julienne Laflamme. Il demeurait au 108 rue Cloutier, Ste-Hénédié. Les funérailles auront lieu mardi, le 30 décembre, à 14h. Départ du salon funéraire de la salle municipale de Ste-Hénédié, 111 rue Principale, à 13h45, sous la direction de Gonzague Valois & Fils Enr. pour l'église de Ste-Hénédié et inhumation au cimetière paroissial. Il laisse dans le deuil, outre son épouse, ses enfants, gendres et belles-filles: M. et Mme Claude Turmel (Anna-Marie), M. et Mme Marcel Morissette (Benjamin Landry), M. et Mme Bertrand Roy (Rose), M. et Mme Gérard Morissette (Nicole Hébert), M. et Mme Michel Morissette (Louise Roy), M. et Mme Gilles Morissette (Nicole Laflamme), ainsi que 26 petits-enfants, beaux-frères et belles-sœurs, neveux et nièces. 6822

NADEAU (Clothilde) — A l'hôpital Ste-Monique, le 28 décembre 1980, à l'âge de 81 ans, est décédée Mlle Clothilde Nadeau. Les funérailles auront lieu le mercredi, 31 décembre, à 11h. Départ du salon funéraire. Falardeau Inc. 30 rue St-Joseph, Loretteville. à 10h45 pour l'église de Ste-Emile et de là au cimetière paroissial. Elle laisse dans le deuil ses sœurs: Mlle Armoza Nadeau, Mme Paula Gagné; sa nièce Mme André Lafond (Julie Gagné) ainsi que plusieurs neveux et nièces. 6821

PAQUET (Salomon) — A Québec, le 27 décembre 1980, à l'âge de 77 ans, est décédé Monsieur Salomon Paquet, époux de dame Yvonne Dumas. Il demeurait au 3889 Place du Houx, Orsainville. Selon ses volontés, il ne sera pas exposé. Un service sera chanté mardi, le 30 décembre à 14h en l'église de Saint-Pierre-àux-Liens et de là au crématorium Lépine-Cloutier Ltée. La famille recevra les sympathies une demi heure avant la cérémonie. M. et Mme Daniel Plamondon (Yolande), M. et Mme Fernand Paquet (Thérèse Laflamme); ses

PROVENÇAL (Lucienne) — A l'Hôtel Dieu de Lévis, le 28 décembre 1980, à l'âge de 63 ans est décédée Mlle Lucienne Provençal, fille de feu Adélard Provençal, et de dame Eva Marceau. Elle demeurait au 7 Despres, Lévis. Les funérailles auront lieu mardi, le 30 décembre 1980, à 14h, en l'église Notre-Dame, en présence du corps. La famille sera présente à l'église Notre-Dame à compter de 13h30 pour recevoir parents et amis qui voudraient sympathiser avec eux. Sous la direction de Gilbert & Turgeon Ltée. Outre sa mère, elle laisse dans le deuil ses frères et belles-sœurs: M. et Mme Jean Marie Provençal (Carmel Sheedy), M. et Mme Lorenz Provençal (Rita Gagnon), M. et Mme Patrice Provençal (Marcienne Grenier), M. Gaston Provençal, plusieurs oncles et tantes, neveux et nièces, cousins et cousines. 6824

PICARD (Joseph) A Québec, le 28 décembre 1980, à l'âge de 79 ans, est décédé M. Joseph Picard, époux de feu Mme Rose Aimée Lee. Il demeurait au 55 rue St-François ouest. Les funérailles auront lieu mercredi, le 31 décembre 1980, à 14h. Départ de la résidence funéraire de Sylvio Marceau Inc. 224 rue St-Vallier ouest à 13h45 pour l'église St-Sauveur et de là au cimetière St-Charles. Il laisse dans le deuil ses enfants, belle-fille et son gendre: M. Jean-Marie Picard, Mlle Marie-Reine Picard, M. et Mme Raymond Picard (Lucille Garneau), M. et Mme Roger Fiset (Thérèse); ses petits-enfants: Lise, Linda, Jocelyne Fiset; ses frères, sœurs, beaux-frères et belles-sœurs: M. Adélard Kirovac (Géraldine Picard), M. et Mme Ludger Picard (Jeanne Moisan), M. et Mme Jos Sarsfauq (Lucienne Picard), M. et Mme Georges Picard (Berthe Turcotte), M. et Mme Paquet (Emma Lee), Mlle Lucienne Lee, Mlle Leatia Lee, Mme Gérard Lee (Germaine Garneau); plusieurs neveux et nièces, cousins et cousines. Le salon sera fermé entre 17h et 19h. 6825

POITRAS (Marie-Anna Thibeault) — A l'Hôtel-Dieu de Montmagny, le 27 décembre 1980, à l'âge de 82 ans, est décédée dame Marie-Anna Thibeault épouse de feu M. François-Xavier Poitras. Elle demeurait à St-



ROY (J.-Emile-A.) A Québec, le 22 décembre 1980, à l'âge de 76 ans, est décédé M. J.-Emile-A. Roy, époux en premières noces de feu dame Cécile Redmond et en secondes noces de dame Edith Miville-Dechêne. Il sera exposé à compter de 14h dimanche, le 28 décembre. Les funérailles auront lieu mardi, le 30 décembre à 14h. Départ du funérarium. Lépine-Cloutier Ltée 975, Marguerite-Bourgeoys. à 13h45 pour l'église St-Sacrement et de là au cimetière Belmont. Il laisse dans le deuil outre son épouse, ses enfants: M. et Mme René Bilocq (Béatrice), M. et Mme Guy Paré (Monique Racine), M. et Mme Marcel Tremblay (Nicole), Mme Céline Simard, M. et Mme Jean-Guy Huot (Denise), M. et Mme Claude Paré (Christiane Renaud); son frère M. Eudore Paré; ses sœurs: Sr Béatrice Paré, Sr Blandine Paré; ses beaux-frères et belles-sœurs: Mme Joséphine Paré, Mme Antonio Huot, Mme Philippe Laberge, Mme Emmanuel Lemelin, Mlle Jeanne Lemelin, Mlle Bernadette Lemelin, M. et Mme Alphonse Paré, Mlle Irène Lemelin ainsi que plusieurs petits-enfants, neveux et nièces. 6873

PROVENÇAL (Lucienne) — A l'Hôtel Dieu de Lévis, le 28 décembre 1980, à l'âge de 63 ans est décédée Mlle Lucienne Provençal, fille de feu Adélard Provençal, et de dame Eva Marceau. Elle demeurait au 7 Despres, Lévis. Les funérailles auront lieu mardi, le 30 décembre 1980, à 14h, en l'église Notre-Dame, en présence du corps. La famille sera présente à l'église Notre-Dame à compter de 13h30 pour recevoir parents et amis qui voudraient sympathiser avec eux. Sous la direction de Gilbert & Turgeon Ltée. Outre sa mère, elle laisse dans le deuil ses frères et belles-sœurs: M. et Mme Jean Marie Provençal (Carmel Sheedy), M. et Mme Lorenz Provençal (Rita Gagnon), M. et Mme Patrice Provençal (Marcienne Grenier), M. Gaston Provençal, plusieurs oncles et tantes, neveux et nièces, cousins et cousines. 6824

PROVENÇAL (Lucienne) — A l'Hôtel Dieu de Lévis, le 28 décembre 1980, à l'âge de 63 ans est décédée Mlle Lucienne Provençal, fille de feu Adélard Provençal, et de dame Eva Marceau. Elle demeurait au 7 Despres, Lévis. Les funérailles auront lieu mardi, le 30 décembre 1980, à 14h, en l'église Notre-Dame, en présence du corps. La famille sera présente à l'église Notre-Dame à compter de 13h30 pour recevoir parents et amis qui voudraient sympathiser avec eux. Sous la direction de Gilbert & Turgeon Ltée. Outre sa mère, elle laisse dans le deuil ses frères et belles-sœurs: M. et Mme Jean Marie Provençal (Carmel Sheedy), M. et Mme Lorenz Provençal (Rita Gagnon), M. et Mme Patrice Provençal (Marcienne Grenier), M. Gaston Provençal, plusieurs oncles et tantes, neveux et nièces, cousins et cousines. 6824

PROVENÇAL (Lucienne) — A l'Hôtel Dieu de Lévis, le 28 décembre 1980, à l'âge de 63 ans est décédée Mlle Lucienne Provençal, fille de feu Adélard Provençal, et de dame Eva Marceau. Elle demeurait au 7 Despres, Lévis. Les funérailles auront lieu mardi, le 30 décembre 1980, à 14h, en l'église Notre-Dame, en présence du corps. La famille sera présente à l'église Notre-Dame à compter de 13h30 pour recevoir parents et amis qui voudraient sympathiser avec eux. Sous la direction de Gilbert & Turgeon Ltée. Outre sa mère, elle laisse dans le deuil ses frères et belles-sœurs: M. et Mme Jean Marie Provençal (Carmel Sheedy), M. et Mme Lorenz Provençal (Rita Gagnon), M. et Mme Patrice Provençal (Marcienne Grenier), M. Gaston Provençal, plusieurs oncles et tantes, neveux et nièces, cousins et cousines. 6824

PICARD (Joseph) A Québec, le 28 décembre 1980, à l'âge de 79 ans, est décédé M. Joseph Picard, époux de feu Mme Rose Aimée Lee. Il demeurait au 55 rue St-François ouest. Les funérailles auront lieu mercredi, le 31 décembre 1980, à 14h. Départ de la résidence funéraire de Sylvio Marceau Inc. 224 rue St-Vallier ouest à 13h45 pour l'église St-Sauveur et de là au cimetière St-Charles. Il laisse dans le deuil ses enfants, belle-fille et son gendre: M. Jean-Marie Picard, Mlle Marie-Reine Picard, M. et Mme Raymond Picard (Lucille Garneau), M. et Mme Roger Fiset (Thérèse); ses petits-enfants: Lise, Linda, Jocelyne Fiset; ses frères, sœurs, beaux-frères et belles-sœurs: M. Adélard Kirovac (Géraldine Picard), M. et Mme Ludger Picard (Jeanne Moisan), M. et Mme Jos Sarsfauq (Lucienne Picard), M. et Mme Georges Picard (Berthe Turcotte), M. et Mme Paquet (Emma Lee), Mlle Lucienne Lee, Mlle Leatia Lee, Mme Gérard Lee (Germaine Garneau); plusieurs neveux et nièces, cousins et cousines. Le salon sera fermé entre 17h et 19h. 6825

PICARD (Joseph) A Québec, le 28 décembre 1980, à l'âge de 79 ans, est décédé M. Joseph Picard, époux de feu Mme Rose Aimée Lee. Il demeurait au 55 rue St-François ouest. Les funérailles auront lieu mercredi, le 31 décembre 1980, à 14h. Départ de la résidence funéraire de Sylvio Marceau Inc. 224 rue St-Vallier ouest à 13h45 pour l'église St-Sauveur et de là au cimetière St-Charles. Il laisse dans le deuil ses enfants, belle-fille et son gendre: M. Jean-Marie Picard, Mlle Marie-Reine Picard, M. et Mme Raymond Picard (Lucille Garneau), M. et Mme Roger Fiset (Thérèse); ses petits-enfants: Lise, Linda, Jocelyne Fiset; ses frères, sœurs, beaux-frères et belles-sœurs: M. Adélard Kirovac (Géraldine Picard), M. et Mme Ludger Picard (Jeanne Moisan), M. et Mme Jos Sarsfauq (Lucienne Picard), M. et Mme Georges Picard (Berthe Turcotte), M. et Mme Paquet (Emma Lee), Mlle Lucienne Lee, Mlle Leatia Lee, Mme Gérard Lee (Germaine Garneau); plusieurs neveux et nièces, cousins et cousines. Le salon sera fermé entre 17h et 19h. 6825

PICARD (Joseph) A Québec, le 28 décembre 1980, à l'âge de 79 ans, est décédé M. Joseph Picard, époux de feu Mme Rose Aimée Lee. Il demeurait au 55 rue St-François ouest. Les funérailles auront lieu mercredi, le 31 décembre 1980, à 14h. Départ de la résidence funéraire de Sylvio Marceau Inc. 224 rue St-Vallier ouest à 13h45 pour l'église St-Sauveur et de là au cimetière St-Charles. Il laisse dans le deuil ses enfants, belle-fille et son gendre: M. Jean-Marie Picard, Mlle Marie-Reine Picard, M. et Mme Raymond Picard (Lucille Garneau), M. et Mme Roger Fiset (Thérèse); ses petits-enfants: Lise, Linda, Jocelyne Fiset; ses frères, sœurs, beaux-frères et belles-sœurs: M. Adélard Kirovac (Géraldine Picard), M. et Mme Ludger Picard (Jeanne Moisan), M. et Mme Jos Sarsfauq (Lucienne Picard), M. et Mme Georges Picard (Berthe Turcotte), M. et Mme Paquet (Emma Lee), Mlle Lucienne Lee, Mlle Leatia Lee, Mme Gérard Lee (Germaine Garneau); plusieurs neveux et nièces, cousins et cousines. Le salon sera fermé entre 17h et 19h. 6825

PICARD (Joseph) A Québec, le 28 décembre 1980, à l'âge de 79 ans, est décédé M. Joseph Picard, époux de feu Mme Rose Aimée Lee. Il demeurait au 55 rue St-François ouest. Les funérailles auront lieu mercredi, le 31 décembre 1980, à 14h. Départ de la résidence funéraire de Sylvio Marceau Inc. 224 rue St-Vallier ouest à 13h45 pour l'église St-Sauveur et de là au cimetière St-Charles. Il laisse dans le deuil ses enfants, belle-fille et son gendre: M. Jean-Marie Picard, Mlle Marie-Reine Picard, M. et Mme Raymond Picard (Lucille Garneau), M. et Mme Roger Fiset (Thérèse); ses petits-enfants: Lise, Linda, Jocelyne Fiset; ses frères, sœurs, beaux-frères et belles-sœurs: M. Adélard Kirovac (Géraldine Picard), M. et Mme Ludger Picard (Jeanne Moisan), M. et Mme Jos Sarsfauq (Lucienne Picard), M. et Mme Georges Picard (Berthe Turcotte), M. et Mme Paquet (Emma Lee), Mlle Lucienne Lee, Mlle Leatia Lee, Mme Gérard Lee (Germaine Garneau); plusieurs neveux et nièces, cousins et cousines. Le salon sera fermé entre 17h et 19h. 6825

petits-enfants: M. et Mme Michel Plamondon, M. et Mme Claude Plamondon, Suzie, Yves, Yvan, Normand et Sonia Plamondon; ses belles-sœurs: Mme Albert Dumas (Anne-Marie Lavoie), Mme Joseph Paquet (Eva Gaudreault) ainsi que plusieurs oncles, tantes, neveux et nièces. Pour renseignements: 529-3371. 6822

FARE (Albert) — A l'hôpital de l'Enfant-Jésus, le 28 décembre 1980, à l'âge de 76 ans et 8 mois, est décédé M. Albert Faret, époux de dame Yvonne Lemelin. Il demeurait au 8184 Ave Royale, Château-Richer. Les funérailles auront lieu mercredi, le 31 décembre, à 10 heures. Départ du salon funéraire de la Coop. des Frais funéraires. 7851 rue Royale, Château-Richer. à 9h45 pour l'église de Château-Richer et de là au cimetière paroissial. Il laisse dans le deuil, outre son épouse, ses enfants: M. et Mme René Bilocq (Béatrice), M. et Mme Guy Paré (Monique Racine), M. et Mme Marcel Tremblay (Nicole), Mme Céline Simard, M. et Mme Jean-Guy Huot (Denise), M. et Mme Claude Paré (Christiane Renaud); son frère M. Eudore Paré; ses sœurs: Sr Béatrice Paré, Sr Blandine Paré; ses beaux-frères et belles-sœurs: Mme Joséphine Paré, Mme Antonio Huot, Mme Philippe Laberge, Mme Emmanuel Lemelin, Mlle Jeanne Lemelin, Mlle Bernadette Lemelin, M. et Mme Alphonse Paré, Mlle Irène Lemelin ainsi que plusieurs petits-enfants, neveux et nièces. 6873

PROVENÇAL (Lucienne) — A l'Hôtel Dieu de Lévis, le 28 décembre 1980, à l'âge de 63 ans est décédée Mlle Lucienne Provençal, fille de feu Adélard Provençal, et de dame Eva Marceau. Elle demeurait au 7 Despres, Lévis. Les funérailles auront lieu mardi, le 30 décembre 1980, à 14h, en l'église Notre-Dame, en présence du corps. La famille sera présente à l'église Notre-Dame à compter de 13h30 pour recevoir parents et amis qui voudraient sympathiser avec eux. Sous la direction de Gilbert & Turgeon Ltée. Outre sa mère, elle laisse dans le deuil ses frères et belles-sœurs: M. et Mme Jean Marie Provençal (Carmel Sheedy), M. et Mme Lorenz Provençal (Rita Gagnon), M. et Mme Patrice Provençal (Marcienne Grenier), M. Gaston Provençal, plusieurs oncles et tantes, neveux et nièces, cousins et cousines. 6824

PROVENÇAL (Lucienne) — A l'Hôtel Dieu de Lévis, le 28 décembre 1980, à l'âge de 63 ans est décédée Mlle Lucienne Provençal, fille de feu Adélard Provençal, et de dame Eva Marceau. Elle demeurait au 7 Despres, Lévis. Les funérailles auront lieu mardi, le 30 décembre 1980, à 14h, en l'église Notre-Dame, en présence du corps. La famille sera présente à l'église Notre-Dame à compter de 13h30 pour recevoir parents et amis qui voudraient sympathiser avec eux. Sous la direction de Gilbert & Turgeon Ltée. Outre sa mère, elle laisse dans le deuil ses frères et belles-sœurs: M. et Mme Jean Marie Provençal (Carmel Sheedy), M. et Mme Lorenz Provençal (Rita Gagnon), M. et Mme Patrice Provençal (Marcienne Grenier), M. Gaston Provençal, plusieurs oncles et tantes, neveux et nièces, cousins et cousines. 6824

PROVENÇAL (Lucienne) — A l'Hôtel Dieu de Lévis, le 28 décembre 1980, à l'âge de 63 ans est décédée Mlle Lucienne Provençal, fille de feu Adélard Provençal, et de dame Eva Marceau. Elle demeurait au 7 Despres, Lévis. Les funérailles auront lieu mardi, le 30 décembre 1980, à 14h, en l'église Notre-Dame, en présence du corps. La famille sera présente à l'église Notre-Dame à compter de 13h30 pour recevoir parents et amis qui voudraient sympathiser avec eux. Sous la direction de Gilbert & Turgeon Ltée. Outre sa mère, elle laisse dans le deuil ses frères et belles-sœurs: M. et Mme Jean Marie Provençal (Carmel Sheedy), M. et Mme Lorenz Provençal (Rita Gagnon), M. et Mme Patrice Provençal (Marcienne Grenier), M. Gaston Provençal, plusieurs oncles et tantes, neveux et nièces, cousins et cousines. 6824

PICARD (Joseph) A Québec, le 28 décembre 1980, à l'âge de 79 ans, est décédé M. Joseph Picard, époux de feu Mme Rose Aimée Lee. Il demeurait au 55 rue St-François ouest. Les funérailles auront lieu mercredi, le 31 décembre 1980, à 14h. Départ de la résidence funéraire de Sylvio Marceau Inc. 224 rue St-Vallier ouest à 13h45 pour l'église St-Sauveur et de là au cimetière St-Charles. Il laisse dans le deuil ses enfants, belle-fille et son gendre: M. Jean-Marie Picard, Mlle Marie-Reine Picard, M. et Mme Raymond Picard (Lucille Garneau), M. et Mme Roger Fiset (Thérèse); ses petits-enfants: Lise, Linda, Jocelyne Fiset; ses frères, sœurs, beaux-frères et belles-sœurs: M. Adélard Kirovac (Géraldine Picard), M. et Mme Ludger Picard (Jeanne Moisan), M. et Mme Jos Sarsfauq (Lucienne Picard), M. et Mme Georges Picard (Berthe Turcotte), M. et Mme Paquet (Emma Lee), Mlle Lucienne Lee, Mlle Leatia Lee, Mme Gérard Lee (Germaine Garneau); plusieurs neveux et nièces, cousins et cousines. Le salon sera fermé entre 17h et 19h. 6825

PICARD (Joseph) A Québec, le 28 décembre 1980, à l'âge de 79 ans, est décédé M. Joseph Picard, époux de feu Mme Rose Aimée Lee. Il demeurait au 55 rue St-François ouest. Les funérailles auront lieu mercredi, le 31 décembre 1980, à 14h. Départ de la résidence funéraire de Sylvio Marceau Inc. 224 rue St-Vallier ouest à 13h45 pour l'église St-Sauveur et de là au cimetière St-Charles. Il laisse dans le deuil ses enfants, belle-fille et son gendre: M. Jean-Marie Picard, Mlle Marie-Reine Picard, M. et Mme Raymond Picard (Lucille Garneau), M. et Mme Roger Fiset (Thérèse); ses petits-enfants: Lise, Linda, Jocelyne Fiset; ses frères, sœurs, beaux-frères et belles-sœurs: M. Adélard Kirovac (Géraldine Picard), M. et Mme Ludger Picard (Jeanne Moisan), M. et Mme Jos Sarsfauq (Lucienne Picard), M. et Mme Georges Picard (Berthe Turcotte), M. et Mme Paquet (Emma Lee), Mlle Lucienne Lee, Mlle Leatia Lee, Mme Gérard Lee (Germaine Garneau); plusieurs neveux et nièces, cousins et cousines. Le salon sera fermé entre 17h et 19h. 6825

PICARD (Joseph) A Québec, le 28 décembre 1980, à l'âge de 79 ans, est décédé M. Joseph Picard, époux de feu Mme Rose Aimée Lee. Il demeurait au 55 rue St-François ouest. Les funérailles auront lieu mercredi, le 31 décembre 1980, à 14h. Départ de la résidence funéraire de Sylvio Marceau Inc. 224 rue St-Vallier ouest à 13h45 pour l'église St-Sauveur et de là au cimetière St-Charles. Il laisse dans le deuil ses enfants, belle-fille et son gendre: M. Jean-Marie Picard, Mlle Marie-Reine Picard, M. et Mme Raymond Picard (Lucille Garneau), M. et Mme Roger Fiset (Thérèse); ses petits-enfants: Lise, Linda, Jocelyne Fiset; ses frères, sœurs, beaux-frères et belles-sœurs: M. Adélard Kirovac (Géraldine Picard), M. et Mme Ludger Picard (Jeanne Moisan), M. et Mme Jos Sarsfauq (Lucienne Picard), M. et Mme Georges Picard (Berthe Turcotte), M. et Mme Paquet (Emma Lee), Mlle Lucienne Lee, Mlle Leatia Lee, Mme Gérard Lee (Germaine Garneau); plusieurs neveux et nièces, cousins et cousines. Le salon sera fermé entre 17h et 19h. 6825

PICARD (Joseph) A Québec, le 28 décembre 1980, à l'âge de 79 ans, est décédé M. Joseph Picard, époux de feu Mme Rose Aimée Lee. Il demeurait au 55 rue St-François ouest. Les funérailles auront lieu mercredi, le 31 décembre 1980, à 14h. Départ de la résidence funéraire de Sylvio Marceau Inc. 224 rue St-Vallier ouest à 13h45 pour l'église St-Sauveur et de là au cimetière St-Charles. Il laisse dans le deuil ses enfants, belle-fille et son gendre: M. Jean-Marie Picard, Mlle Marie-Reine Picard, M. et Mme Raymond Picard (Lucille Garneau), M. et Mme Roger Fiset (Thérèse); ses petits-enfants: Lise, Linda, Jocelyne Fiset; ses frères, sœurs, beaux-frères et belles-sœurs: M. Adélard Kirovac (Géraldine Picard), M. et Mme Ludger Picard (Jeanne Moisan), M. et Mme Jos Sarsfauq (Lucienne Picard), M. et Mme Georges Picard (Berthe Turcotte), M. et Mme Paquet (Emma Lee), Mlle Lucienne Lee, Mlle Leatia Lee, Mme Gérard Lee (Germaine Garneau); plusieurs neveux et nièces, cousins et cousines. Le salon sera fermé entre 17h et 19h. 6825

Eugène de L'Islet. Les funérailles auront lieu mardi le 30 décembre à 14h. Départ du salon Kirovac & Fils St-Eugène. à 13h50 pour l'église de St-Eugène et de là au cimetière paroissial. 6820



A Québec, le 22 décembre 1980, à l'âge de 76 ans, est décédé M. J.-Emile-A. Roy, époux en premières noces de feu dame Cécile Redmond et en secondes noces de dame Edith Miville-Dechêne. Il sera exposé à compter de 14h dimanche, le 28 décembre. Les funérailles auront lieu mardi, le 30 décembre à 14h. Départ du funérarium. Lépine-Cloutier Ltée 975, Marguerite-Bourgeoys. à 13h45 pour l'église St-Sacrement et de là au cimetière Belmont. Il laisse dans le deuil outre son épouse, ses enfants: M. et Mme René Bilocq (Béatrice), M. et Mme Guy Paré (Monique Racine), M. et Mme Marcel Tremblay (Nicole), Mme Céline Simard, M. et Mme Jean-Guy Huot (Denise), M. et Mme Claude Paré (Christiane Renaud); son frère M. Eudore Paré; ses sœurs: Sr Béatrice Paré, Sr Blandine Paré; ses beaux-frères et belles-sœurs: Mme Joséphine Paré, Mme Antonio Huot, Mme Philippe Laberge, Mme Emmanuel Lemelin, Mlle Jeanne Lemelin, Mlle Bernadette Lemelin, M. et Mme Alphonse Paré, Mlle Irène Lemelin ainsi que plusieurs petits-enfants, neveux et nièces. 6873

PROVENÇAL (Lucienne) — A l'Hôtel Dieu de Lévis, le 28 décembre 1980, à l'âge de 63 ans est décédée Mlle Lucienne Provençal, fille de feu Adélard Provençal, et de dame Eva Marceau. Elle demeurait au 7 Despres, Lévis. Les funérailles auront lieu mardi, le 30 décembre 1980, à 14h, en l'église Notre-Dame, en présence du corps. La famille sera présente à l'église Notre-Dame à compter de 13h30 pour recevoir parents et amis qui voudraient sympathiser avec eux. Sous la direction de Gilbert & Turgeon Ltée. Outre sa mère, elle laisse dans le deuil ses frères et belles-sœurs: M. et Mme Jean Marie Provençal (Carmel Sheedy), M. et Mme Lorenz Provençal (Rita Gagnon), M. et Mme Patrice Provençal (Marcienne Grenier), M. Gaston Provençal, plusieurs oncles et tantes, neveux et nièces, cousins et cousines. 6824

PROVENÇAL (Lucienne) — A l'Hôtel Dieu de Lévis, le 28 décembre 1980, à l'âge de 63 ans est décédée Mlle Lucienne Provençal, fille de feu Adélard Provençal, et de dame Eva Marceau. Elle demeurait au 7 Despres, Lévis. Les funérailles auront lieu mardi, le 30 décembre 1980, à 14h, en l'église Notre-Dame, en présence du corps. La famille sera présente à l'église Notre-Dame à compter de 13h30 pour recevoir parents et amis qui voudraient sympathiser avec eux. Sous la direction de Gilbert & Turgeon Ltée. Outre sa mère, elle laisse dans le deuil ses frères et belles-sœurs: M. et Mme Jean Marie Provençal (Carmel Sheedy), M. et Mme Lorenz Provençal (Rita Gagnon), M. et Mme Patrice Provençal (Marcienne Grenier), M. Gaston Provençal, plusieurs oncles et tantes, neveux et nièces, cousins et cousines. 6

LA PLUS GRANDE VENTE DE FOURRURE de l'année!

laliberté

AU COEUR DU MAIL ST-ROCH



RABAIS DE \$100 À \$1000 SUR 8 LOTS DE FOURRURE

Grandeurs désassorties dans certains modèles et certaines couleurs • Corrections d'ajustage gratuites • Garantie d'un an avec police d'assurance • Entreposage gratuit la première année

\$100 DE RABAIS

- Manteaux en Agneau rasé teint brun.
Valeur \$499
Spécial: \$399
- Jaquettes en Mouton de Mongolie ou Mouton shagg teint.
Valeur \$299
Spécial: \$199
- Pour hommes, paletots en Agneau rasé teint brun.
Valeur \$499
Spécial: \$399
- Manteaux en Agneau rasé imprimé Ocelot.
Valeur \$599
Spécial: \$499
- Manteaux en Têtes de Chat sauvage.
Valeur \$699
Spécial: \$599
- Pour hommes, paletots en Têtes de Chat sauvage.
Valeur \$799
Spécial: \$699
- Manteaux en Opossum Américain naturel.
Valeur \$1099
Spécial: \$999
- Manteaux en Renard bleu naturel.
Valeur \$1299
Spécial: \$1199

\$300 DE RABAIS

- Manteaux en queues de Vison ranch naturel.
Valeur \$1099
Spécial: \$799
- Pour hommes, paletots en Borrego teint ornés.
Valeur \$1099
Spécial: \$799
- Manteaux en Rat musqué naturel.
Valeur \$1299
Spécial: \$999
- Pour hommes, paletots en Chat sauvage naturel.
Valeur \$1299
Spécial: \$999
- Manteaux en pattes de Swakara teint ornés.
Valeur \$1499
Spécial: \$1199
- Manteaux en Chevreau d'Arabie teint ornés.
Valeur \$1499
Spécial: \$1199
- Manteaux en Rat musqué naturel.
Valeur \$1599
Spécial: \$1299
- Manteaux en Blaireau naturel, peaux chevronnées.
Valeur \$1699
Spécial: \$1399
- Pour hommes, paletots en Castor à long poil naturel, peaux allongées.
Valeur \$1799
Spécial: \$1499
- Manteaux en Chat sauvage peaux entières.
Valeur \$2899
Spécial: \$2599

\$400 DE RABAIS

- Manteaux en têtes de Renard roux naturel.
Valeur \$999
Spécial: \$599
- Manteaux en têtes de Loup naturel.
Valeur \$999
Spécial: \$599
- Manteaux en têtes de Vison pastel ou demi-buff naturel.
Valeur \$1199
Spécial: \$799
- Manteaux en Viscaha naturel ou teint ornés.
Valeur \$1199
Spécial: \$799
- Manteaux en Chat sauvage naturel ou lustré.
Valeur \$1399
Spécial: \$999
- Manteaux en Rat musqué naturel.
Valeur \$1599
Spécial: \$1199
- Manteaux en Bassarisk naturel.
Valeur \$1799
Spécial: \$1399
- Manteaux en Rat musqué naturel ou teint.
Valeur \$1799
Spécial: \$1399
- Pour hommes, paletots en Chat sauvage naturel, lustré.
Valeur \$2399
Spécial: \$1999

\$500 DE RABAIS

- Manteaux en Castor à long poil naturel ou lustré.
Valeur \$1499
Spécial: \$999
- Manteaux en Têtes de Vison de ranch naturel ornés.
Valeur \$1499
Spécial: \$999
- Un manteau en Guanaco naturel.
Valeur \$1899
Spécial: \$1399
- Manteaux en Bassarisk naturel.
Valeur \$2599
Spécial: \$2099
- Manteaux en Castor rasé des Réserves du Québec.
Valeur \$2799
Spécial: \$2299
- Manteaux en Loutre Canadienne rasée.
Valeur \$2799
Spécial: \$2299
- Manteaux en Phoque d'Alaska teint matara.
Valeur \$2899
Spécial: \$2399
- Manteaux en Loutre Canadienne à long poil.
Valeur \$3099
Spécial: \$2599
- Pour hommes, paletots en Chat sauvage peaux allongées.
Valeur \$3199
Spécial: \$2699
- Manteaux en Loup du Montana naturel.
Valeur \$3199
Spécial: \$2699
- Manteaux en Peludos naturel.
Valeur \$4199
Spécial: \$3699

\$600 DE RABAIS

- Manteaux en Castor à long poil naturel ou lustré.
Valeur \$1999
Spécial: \$1399
- Manteaux en Chat sauvage naturel ou lustré peaux allongées.
Valeur \$1899
Spécial: \$1299
- Manteaux en queues de Vison naturel ornés de Vison.
Valeur \$1599
Spécial: \$999
- 1 Manteau en Mouton broadtail (Swakara) teint noir.
Valeur \$2499
Spécial: \$1899
- Manteaux en Pattes de Vison naturel ornés de Vison.
Valeur \$2599
Spécial: \$1999
- Manteaux en Renard des Prairies naturel, peaux allongées.
Valeur \$2599
Spécial: \$1999
- Manteaux en Chat-Lynx (bobcat) naturel.
Valeur \$2999
Spécial: \$2399

\$700 DE RABAIS

- Manteaux en Loup naturel, peaux chevronnées.
Valeur \$1699
Spécial: \$999
- Manteaux en Renard de Magellan naturel.
Valeur \$1999
Spécial: \$1299
- Manteaux en Loup du Montana naturel.
Valeur \$2499
Spécial: \$1799
- Un manteau en Chat-Lynx naturel.
Valeur \$2599
Spécial: \$1899
- Manteaux en Vison pastel ou ranch foncé naturel, peaux allongées.
Valeur \$2599
Spécial: \$1899
- Manteaux en Vison naturel pastel ranch ou dark.
Valeur \$2999
Spécial: \$2299
- Manteaux en Renard roux naturel, flancs élevés et peaux allongées.
Valeur \$3099
Spécial: \$2399

\$900 DE RABAIS

- Manteaux en Castor rasé et lustré.
Valeur \$2299
Spécial: \$1399
- Un manteau en Phoque d'Alaska teint noir.
Valeur \$2699
Spécial: \$1799
- Manteaux en Chat sauvage naturel lustré ou teint tanuki, peaux allongées.
Valeur \$2999
Spécial: \$2099
- 1 Manteau en Mouton Swakara teint noir orné de Renard teint noir.
Valeur \$3399
Spécial: \$2499
- Manteaux en Vison Black Glama naturel. Petits mâles, peaux allongées.
Valeur \$5899
Spécial: \$4999

\$1000 ET PLUS DE RABAIS

- Manteaux en Renard de Magellan naturel peaux allongées.
Valeur \$2799
Spécial: \$1499
- Manteaux en Loutre à long poil du Labrador naturel.
Valeur \$3999
Spécial: \$2999
- Manteaux en Chat-Lynx du Montana naturel.
Valeur \$4299
Spécial: \$3299
- Un manteau en Vison sauvage de la Rivière Mackenzie, peaux allongées.
Valeur \$5999
Spécial: \$4499
- Manteaux en Vison black glama naturel peaux femelles allongées.
Valeur \$6499
Spécial: \$5499
- Un manteau en Martre de Roche naturelle, peaux allongées.
Valeur \$7499
Spécial: \$5999
- Manteaux en Ocelot véritable naturel.
Valeur \$6999
Spécial: \$5999
- Un manteau en Pécan naturel, peaux allongées.
Valeur \$7499
Spécial: \$6499