

Plus de 800 convives à la
dégustation de vins et
fromages à Saint-Bruno

— PAGE 20



2 PIZZAS 12"
15.95\$

Pepperoni, garnie ou végétarienne
**FAIT PARTIE DES
ECONOS REPAS**
Livraison et comptoir seulement

**Resto
Roberto**

ALMA - 11, Scott Est • 418 662-2191 JARVIS - 2315, ST-ROBERT • 418 695-1555

Attention!
50%
À l'achat de votre annonce classée,
vous obtenez la publication dans le
**Journal
L'ÉTOILE DU LAC**
À MOITIÉ PRIX
Profitez-en!

SOCIÉTÉ CANADIENNE DU MICROFILM
H2Y COMP AB000001
464, ST-JEAN BUREAU 110
MONTREAL (QUE)
H2Y 2S1

ST-JEAN

www.lacstjean.com

Vol 70, no 17 • Mercredi 8 septembre 2010

21 806 exemplaires

Pour la famille Guimond-Lavoie

**Une rentrée...
au pluriel!**



ACTUALITÉS

Pascan Aviation

Depuis le 7 septembre, une liaison aérienne entre Roberval, Alma et Montréal est à nouveau disponible. C'est grâce à un partenariat d'affaires entre Pascan Aviation, Ville d'Alma et Ville de Roberval qu'un tel retour est rendu possible.

PAGES 8-9



SPORTS

Football

Frédéric Tremblay a été un rouage important de l'offensive des Lynx du PWD lors de la victoire face aux Mustangs de Chicoutimi

PAGE 45

TE 2010 LA TECHNOLOGIE, LOIN DEVANT.

ACURA
HYBRID

**RABAIS À L'ACHAT
5000\$**

418 668-4000
2605, AV. DU PONT SUD, ALMA

ALMA (A) ACURA
Jusqu'à vos sens peuvent ils vous conduire ?

2417/3150602



Dr David Greth, D.C.
CHIROPRATEUR



Clinique Santé Chiropratique d'Alma

URGENCE 7 JOURS 418 480-4555

400, rue Scott Ouest, Alma



1800/3086105



Faites un
CHOIX GAGNANT...

inscrivez-vous en
ÉBÉNISTERIE

DEP 1 650 HEURES

Dernière chance!



EMPLOIS
DISPONIBLES
EN RÉGION

- ✓ L'industrie de plus en plus verte!
- ✓ Le travail en environnement de plus en plus en demande!

**La formation AEP en
NETTOYAGE INDUSTRIEL...**



Durée : 5 mois (780 h)
Début des cours :
octobre 2010

un
CHOIX GAGNANT!

**SÉANCE
D'INFORMATION**

Le mardi
14 septembre 2010
à 19 h 30
chez FORGESCOM
650, boul. Auger O
Alma

CARACTÉRISTIQUES :

- Rémunération de 16 à 25 \$ de l'heure
- Travail fréquent dans la grande entreprise
- Formation menant à une attestation d'études professionnelles AEP ainsi qu'à un permis classe 3 pour camion
- Opération d'un camion outil et de ses équipements
- Travail demandant une bonne capacité physique
- Forte possibilité d'avancement
- Horaire varié

Nos partenaires :



Cours débutant à l'automne 2010!

- FINITION DE MEUBLES DEP - 900 h
- PRODUCTION DE BOVINS DE BOUCHERIE DEP - ATE - 1 245 h
- PRODUCTION LAITIÈRE DEP - ATE - 1 245 h
- RÉALISATION D'AMÉNAGEMENTS PAYSAGERS DEP - 1 035 h
- VENTE-CONSEIL DEP - ATE - 900 h
- LANCEMENT D'UNE ENTREPRISE ASP - 330 h
- SECRÉTARIAT MÉDICAL ASP - 450 h Possibilité de faire de la reconnaissance d'acquis
- INFORMATIQUE, FRANÇAIS ET COMPTABILITÉ (accrédité et simple comptable) Individus et entreprises, adapté à vos besoins
- ASP CONSTRUCTION 30 h - 27 septembre 2010
- SIGNALEUR DE CHANTIERS ROUTIERS 4 h - 11 septembre 2010
- DE SUPERVISEUR À COATCH 15 h
- FORMATION PDSB 15 h

Pour information et inscription : 418 669-6040 poste 4000



COMMISSION SCOLAIRE
DU LAC-SAINT-JEAN

DERNIÈRE CHANCE!

- APES DEP 750 h (13 octobre 2010)
- COIFFURE DEP 1 455 h
- DESSIN DE BÂTIMENT DEP 1 800 h
- ESTHÉTIQUE DEP 1 350 h
- HORTICULTURE ET JARDINERIE DEP 1 335 h
- PROCÉDÉS INFOGRAPHIQUES DEP 1 800 h
- TECHNIQUES D'USINAGE DEP 1 800 h

Appelle maintenant!

418 669-6041 poste 4106



COMMISSION SCOLAIRE
DU LAC-SAINT-JEAN

La
FGA

invite informe reconnaît :
souligne développe
témoigne célèbre
permet incite

**Se trouver un emploi,
ça se travaille!**

**Vous désirez démarrer, relancer ou
réorienter votre carrière?**

**Le Pavillon de Formation en employabilité vous offre
les programmes suivants :**

Formation à un métier semi-spécialisé

- ✓ Exploration professionnelle et choix d'un métier adapté à vos besoins
- ✓ Formation offerte en alternance travail-études
- ✓ Certificat de formation décerné par le ministère de l'Éducation, du Loisir et du Sport

Formation en Intégration socioprofessionnelle

- ✓ Bilan professionnel, exploration de métiers et des perspectives d'emploi
- ✓ Développement de compétences recherchées par les employeurs : relations professionnelles, travail d'équipe, gestion du temps, etc.
- ✓ Stages en entreprise pour acquérir de l'expérience, actualiser vos compétences ou intégrer un nouvel emploi
- ✓ Stratégies de recherche d'emploi

Début des cours : 7 septembre 2010

Possibilités d'allocations de formation par Emploi-Québec
Programmes offerts en groupe ou en individualisé par des enseignants
spécialisés en employabilité

Pour information et inscription communiquer au :

418 669-6044



Une famille prête pour... les rentrées!

La famille Guimond-Lavoie

> Joël Martel
joelmartelvoir@gmail.com

La rentrée scolaire est souvent synonyme de casse-tête pour ceux et celles qui ont un enfant. Naturellement, le remue-ménage ne fait que se multiplier si d'autres enfants s'y ajoutent, mais dans le cas de la famille Guimond-Lavoie, on a ici droit à un phénomène particulièrement hors du commun!

Il y a 19 ans, alors que Jean Lavoie et Rachelle Guimond venaient tout juste d'avoir leur premier enfant, leur décision commune était catégorique : ce serait le seul. À ce sujet, Rachelle Guimond se rappelle, un sourire aux lèvres, de cette première année en tant que parent : « Martial avait des coliques qui ont duré pendant six mois et on ne voyait pas comment passer à travers ça. » À cela, monsieur Lavoie ajoute sur un ton amusé : « Et puis, on en a fait cinq autres et ils tous eu le même problème. C'est finalement au sixième qu'on a trouvé comment régler ça! »

Non seulement le couple est maintenant passé maître en matière de coliques, mais pour ce qui est de l'organisation, celui-ci pourrait rivaliser avec les grands spécialistes de ce monde.

En effet, le tableau est plutôt unique en soi. Leur premier enfant Martial vient tout juste d'amorcer l'université. Charles, qui a 17 ans, commence le cégep. Gabriel, 14 ans, est présentement au secondaire. Xavier, qui est venu au monde six ans plus tard, étudie au primaire. Sa sœur Laurence, âgée de cinq ans, fréquente la maternelle tandis que son petit

frère de trois ans, Nicolas, est bien entendu encore à la maison.

Questionnée à propos de ce qu'impliquent toutes ces rentrées simultanées, madame Guimond affiche un calme absolu : « C'est certain qu'il faut s'y retrouver, mais les trois aînés sont très bons à l'école et heureusement, ils sont très responsables. On peut compter sur eux. »

D'ailleurs, en passant un moment avec la

famille, on constate assez rapidement que Charles et Gabriel, veillent d'un œil à ce que les plus jeunes ne s'embourbent pas dans des conflits tournant autour d'un ballon ou d'un petit piano-jouet.

Alors que l'on interroge Charles à propos de son rôle de « plus vieux de la maison », Gabriel y va d'un commentaire amusant : « Comme Charles habite maintenant à l'extérieur pour ses études, je serai le plus vieux, mais généralement, tout se passe assez bien. C'est sûr que ça devient tranquille, je m'attends à ce que Xavier invente quelque chose pour que ça brasse, mais tout se règle assez rapidement. »

En demandant en blague à madame Guimond si parfois, il arrive que certains de ses enfants profitent de cette multitude d'horaires scolaires différents afin de s'inventer des congés, le sourire des enfants autour de la table semble indiquer que oui. Pourtant, madame Guimond affirme que non. Il ne reste plus qu'à espérer que nous n'ayons pas semé l'idée d'un plan malicieux dans leurs esprits!

On le sait, le sujet de l'argent revient inévitablement lorsqu'il est question de la rentrée scolaire. Alors qu'en est-il dans le cas de cinq enfants qui font leur rentrée simultanément? À cela, madame Guimond rétorque : « On a déjà pensé courir les soldes

PRODUITS D'ENTRETIEN
POUR PLANCHERS DE
BOIS FRANC ET FLOTTANT,
CÉRAMIQUE ET PRÉLART

VADROUILLES À ÉPOUSSETER ET
ANTI-POUSSIÈRES, CARPETTES DE TAPIS



en début d'été mais en bout de ligne, pour ce qu'on sauve, on préfère attendre la fin de l'été et arriver dans les commerces avec les listes scolaires. On sauve peut-être moins d'argent mais on sauve beaucoup d'énergie!»

Ironiquement, les Guimond-Lavoie, qui sont sans aucun doute la famille la plus présente de la région à tous les niveaux scolaires, ont pour mère une enseignante de profession. À cet effet, madame Guimond répond avec beaucoup de sagesse : « Les années où j'enseignais, il n'y avait pas beaucoup d'ouverture. À un certain moment, j'ai pensé à ce que je désirais dans la vie et c'est là qu'on a eu Xavier. Aujourd'hui, je me consacre en grande partie à mes enfants et s'il y a une chose dont je suis sûre, c'est que de toute ma vie, je n'ai jamais été aussi heureuse. De voir tous mes enfants qui ont tous une personnalité distincte et des projets qui les font rêver, je considère que c'est là une richesse immense. »

Il y a donc 19 ans donc, Jean Lavoie et Rachelle Guimond ont pris une décision qu'ils ne respecteraient pas et de toute évidence, ils ne le regretteront au grand jamais!



La famille Guimond-Lavoie : Jean Lavoie, Gabriel, Charles, Rachel Guimond, Xavier et Laurence. Est absent sur la photo : le cadet de la bande, Martial. (Ph. J. Martel)

OFFRE AUX YEUX PLISSÉS

SI LE SOLEIL VOUS EMPÊCHE DE VOIR, IL SERAIT PEUT-ÊTRE LE TEMPS DE SONGER À CHANGER VOS VERRS SOLAIRES. Nous en avons justement une grande sélection avec des rabais allant de 30% à 50%*.

* Verres non ajustés.

OPTIMUM
CLINIQUE VISUELLE
VENEZ POUR VOIR

ALMA
418 668.3622
725, Chemin du Pont Taché N.

10171 3556207

AU Centre dentaire Fortin

L'IMPLANTOLOGIE EST AU COEUR DE LA PRATIQUE
DEPUIS PLUS DE 15 ANS.



PROFITEZ DE NOTRE EXPÉRIENCE ET
OFFREZ-VOUS CE QU'IL Y A DE MIEUX!

DENTISTERIE • DENTUROLOGIE • IMPLANTOLOGIE

225, rue de la Gare, Alma | 418 662-5002 ou 418 662-4297



Nouveau à Alma! **École de YOGA**
Kim Martel
Venez découvrir les bienfaits du yoga

- Cours de jour et de soir donnés par professeur certifié
- Local situé au centre-ville, disponibilité sur l'heure du midi pour entreprises
- Session automne 12 semaines (octobre-décembre)

Inscrivez-vous au **418 662-4571**
(laissez vos coordonnées sur la boîte vocale.)

NOUVEAU PRIX

452, NOTRE-DAME EST : Espace et luminosité sont à l'honneur dans cette propriété, haut de gamme, située dans un très beau secteur, deux salles de bain complètes, possibilité de 3 chambres, hall d'entrée, et mezzanine, « une maison dont vous serez fiers ».

Josée Duchesne
Courtier immobilier affilié
418 487-6757

Si vous avez le projet de vendre ou d'acheter une propriété **N'HÉSITEZ PAS À ME CONTACTER!**
L'évaluation de la valeur marchande est GRATUITE

PROTECTION DOMICILIAIRE ET HYPOTHECAIRE INCLUSES

ACTUALITÉS

Ville d'Alma perd un de ses grands acteurs

Jean-Claude Martel s'éteint à l'âge de 63 ans

> Joël Martel
joelmartelvoir@gmail.com

Le vendredi 3 septembre, à l'église St-Joseph, avaient lieu les funérailles de celui qui fut entre autres, conseiller municipal de Ville d'Alma de 1991 à 1995.

Il y a de ces personnalités qui marqueront



à jamais leur communauté. Jean-Claude Martel, de par son implication et sa détermination, aura écrit à lui seul une page importante dans l'histoire du Saguenay-Lac-Saint-Jean.

Pendant plus de 25 ans, Jean-Claude Martel aura été particulièrement très actif au niveau syndical et politique. De 1978 à 1983, il occupera le rôle de président du Conseil central de la CSN au Saguenay-Lac-Saint-Jean. Il présidera ensuite avec ardeur, et ce, pendant de nombreuses années, le Syndicat des travailleurs d'Abitibi-Price d'Alma.

En 1991, Jean-Claude Martel briguera avec succès un mandat en tant que conseiller municipal. Cette première incursion dans le domaine politique se terminera en 1995.

Dans les années qui suivront, Jean-Claude Martel tentera à deux reprises d'effectuer un retour en politique, mais le vote populaire en décidera autrement.

Le 31 août 2010, Jean-Claude Martel décédait des suites d'un cancer, mais son activisme syndical et politique, ainsi que son passage marquant dans les années 90 en tant que président de la Ligue des électeurs et électrices d'Alma lui survivront pour longtemps.



GRUPE VOYAGES QUÉBEC 30^e anniversaire

DÉPARTS D'ALMA, JONQUIÈRE ET CHICOUTIMI

Festival Western de St-Tite 2 jours • 2 repas
15 au 16 sept. **15 PLACES**
Passport pour la Journée des aînés avec spectacles, danses et animation, Rodéo : spectacle en soirée avec 8 disciplines, transport. **259 \$**

Féerie de Noël à New York et Wintuk (Cirque du Soleil)
4 jours • 3 nuits
3 au 6 décembre **1 PLACE**
10 au 13 décembre **21 PLACES**
Tour de ville de New York, le sapin de Noël du Rockefeller Center, vitrines décorées de la 5^e Avenue et du Macy's (Miracle sur la 34^e Rue), messe Gospel, magasinage dans le Chinatown (Canal Street), balade dans la ville illuminée, spectacle « Wintuk », En sus : tour panoramique « Top of the Rock » et spectacle « Christmas Spectacular » au Radio City Music Hall. **679 \$**

New York
4 jours • 3 nuits
Hébergement de belle qualité
10 au 13 sept. **COMPLÉT**
8 au 11 oct. (Action de Grâce) **14 PLACES**
Tour guidé de New York : Ground Zero, Central Park, Chinatown, Wall Street, Harlem... Croisière Statue de la Liberté, ascension tour panoramique « Top of the Rock », Magasin Macy's, balade dans la ville illuminée. **569 \$**

Mont-Tremblant
Escapade de rêve!
3 jours • 5 repas
9 au 11 oct. (Action de Grâce) **7 PLACES**
Hébergement 4 étoiles dans le village piétonnier, Croisière au Lac Mont-Tremblant, ascension en téléphérique, visite guidée de Mont-Tremblant, temps libre à St-Sauveur, transport. **524 \$**

Las Vegas et les Parcs Nationaux Américains
9 jours • 8 repas
4 nuits à Las Vegas
12 au 20 octobre **2 PLACES 2 099 \$**
8 au 16 novembre **VOL DE QUÉBEC 1 799 \$**
Visite de 5 parcs nationaux, départ et retour en avion (vol Air Canada). En sus : spectacles Viva Elvis, « O »; Love; navette aéroport. **649 \$**

Au pays des Amish
5 jours • 6 repas dont 1 dîner Amish
20 au 24 sept. **COMPLÉT**
2 au 6 octobre **COMPLÉT**
Visites guidées : Philadelphie et le cloche de la ville, Amish, maison traditionnelle Amish, du Chocolat de Hershey, Casino de Gananoque. **649 \$**

DEJÀ COMPLÉT

Pommes et Citrouilles
2 octobre • 1 souper **15 PLACES**
Balade motorisée dans les champs (110 000 citrouilles) et cueillette de pommes, Jardin d'automne de Jeanne-Mance, transport. **99 \$**

Pommes et Imax
9 octobre • 1 souper **NOUVEAUTE**
Cueillette de pommes à l'île d'Orléans, représentation Imax et temps libre aux Galeries de la Capitale, transport. **109 \$**

Pommes et Vendanges
2 et 9 octobre
1 souper dansant à l'île d'Orléans
Visite guidée et dégustation au Vignoble du Moulin du Petit Pré, cueillette de pommes, transport. **109 \$**

OPÉRA
Il Trovatore de Verdi
1 souper • 28 octobre
Exposition « Aqua » au Musée de la Civilisation (optionnel), billet au parterre au Grand Théâtre de Québec, transport. **175 \$**
Accompagné par Mme Gisèle Mungler

NOS VOYAGES DE GROUPE OUTRE-MER
*Navette aéroport en sus

Tunisie 4 PLACES
16 octobre • 17 jours • 37 repas
Vol RAM, accompagné par Linda Lessard **2 599 \$**

Égypte
Incluant croisière de 4 nuits sur le Nil
17 novembre • 17 jours • 44 repas
Accompagné par Guy Dufour à partir de **3 499 \$**

Présentation-voyage ALMA, JEUDI 9 SEPT., 19 h
Au bureau de Groupe Voyages Québec

VIETNAM FORFAIT PLUS
21 fév. • 25 jours de circuit • 62 repas
Vol China Airlines **4 499 \$**

PARIS à la relâche
27 fév. • 9 jours • 14 repas
Hôtel centre-ville, vol Transat **1 799 \$**

THAÏLANDE, CLASSIQUE
1^{er} mars • 19 jours de circuit • 42 repas
Vol United Airlines **3 399 \$**

SÉJOUR AU PANAMA (plage et désert)
14 mars • 8 jours • 20 repas
Vol Transat **1 629 \$**

SÉJOUR COSTA DEL SOL (Espagne)
21 mars • 16 jours • hôtel 4* • 28 repas
Vol Transat **2 249 \$**

TUNISIE (circuit et séjour)
1^{er} avril • 17 jours • 40 repas
Vol Royal Air Maroc **2 099 \$**

SÉJOUR CÔTE AMALFITAINE
28 avril • 16 jours • 40 repas
Vol Transat **2 049 \$**

PARIS AUBAINE
28 mai • 9 jours • 2 repas par jour
Vol de Québec avec Transat **1 999 \$**

TRÉSORS D'ITALIE
30 septembre 2011 • 16 jours • 25 repas
Accompagné par Ginette Tremblay si réservé avant le 10 déc. **3 424 \$**

MAGIE DE NOËL

Noël en automne à La Calèche
3 jours • 7 repas
17 au 19 novembre
Spectacle d'Edith Butler et soirée animée dansante, casino du Mont-Tremblant, **399 \$**

Fêtons Noël au Château Frontenac
2 jours • 4 repas
11 au 12 décembre **2^e ANNÉE**
Hébergement au Fairmont le Château Frontenac, visite guidée du Château Frontenac, Salon des Artisans de Québec (6^e édition-225 exposants), Revue musicale « Un Noël Country...Blanc » au Théâtre Impérial, transport. **325 \$**

Canonisation du Frère André
EN COLLABORATION AVEC LE DIOCÈSE DE CHICOUTIMI
2 jours • 2 repas
30 au 31 octobre
Messe au Stade Olympique, visite de l'Oratoire St-Joseph **189 \$**

Céline Dion à Las Vegas
5 jours • 11 au 15 avril
Billet de spectacle inclus
Vol aérien avec Westjet
Navette aéroport en sus **1 359 \$**

ESPRIT DE NOËL au Mont-Tremblant
3 jours • 4 repas
25 septembre **2^e ANNÉE**
Hébergement 4 étoiles dans le village piétonnier, temps libre au Casino de Mont-Tremblant, visite guidée de Mont-Tremblant, temps libre à St-Sauveur, marché de Noël de Québec, transport. **419 \$**

Salon des Métiers d'art de Montréal
2 jours • 3 repas **4^e ANNÉE**
4 au 5 décembre
Salon des métiers d'art de Montréal (53^e édition), Souper dansant au restaurant de Toni Massarelli, temps libre au Casino de Montréal ou pour emplettes de Noël, Marché de Noël de Québec, transport. **259 \$**

CASINO DE CHARLEVOIX

Les samedis
25 sept. et 16 octobre **EXCLUSIF À GROUPE VOYAGES QUÉBEC**
Inclus : 20 \$ en dollars privilège et 10 \$ en coupon-repas, transport **40 \$**

1 JOUR
1 souper et transport
12 et 24 sept. • 15 et 23 octobre
Saguenay **30 \$** Alma **35 \$**

2 JOURS
1^{er} au 2 octobre • 29 au 30 octobre
2 repas, coucher au Manoir et transport
Saguenay **149 \$** Alma **159 \$**

GALERIES LAC-ST-JEAN ALMA
418 662-5088
1 877 668-5088
Ginette Tremblay Linda Lessard

SAGUENAY
418 547-4500
1 866 590-4500
Michèle Tessier

N.B.: Prix par personne en occupation double incluant : transport en autocar de luxe, les vols tels qu'indiqués, les repas tels que mentionnés, les activités au programme (sauf optionnelles), le guide-accompagnateur, toutes les taxes et les frais de service. Les prix indiqués excluent la contribution 3,50 \$ par tranche de 1000 \$ de services touristiques achetés représentant la contribution au Fonds d'indemnisation des clients des agents de voyages. Détenteur d'un permis du Québec. Prix en vigueur au moment de l'impression.

Cours de danse session automne 2010

École de danse L'Heureux
DANSE EN COUPLE, EN LIGNE, COUNTRY (individuel ou couple), LATINO/SALSA

Une école reconnue #1 pour son enseignement et son professionnalisme

PRIX COMPÉTITIF

Inscriptions pour tous les âges

- Lac-à-la-Croix: 418 349-2351 (13 septembre)
- Alma: 418 345-8769 (21 septembre)
(Centre de loisirs St-Georges)
- Âge d'or St-Sacrement: 418 662-6736 (22 sept.)
- Hébertville: 418 344-4242 (16 septembre)
- Métabetchouan: 418 345-8769 (17 septembre)
(Hôtel de ville)

INVITATION SPÉCIALE POUR LES JEUNES COUPLES, professeur DOMINIC



Dominic L'Heureux PROFESSEUR CHORÉGRAPHE ET PROFESSIONNEL DE LA DANSE
Anne-Marie et Serge PROFESSEURS CHORÉGRAPHE ET PROFESSIONNELS DE LA DANSE

Membre UNIDANSE
Membre de A.C.D.C. (country)

Informations: 418 345-8769

PRATIQUES DE DANSE EN LIGNE TOUS LES MARDIS À 20 H. BIENVENUE!
DÉBUT DES PRATIQUES: MARDI 21 SEPTEMBRE

GRATTEZ et gagnez ici > ou 36 VERSEMENTS

Meubles
Accessoires
Electroménagers

Accent

L'ENDROIT À DÉCOUVRIR

Grand choix de mobiliers ELRAN cuir ou tissus



À partir de
1 999 \$
ou **55⁵³\$** /mois

NOUVEAU!



MODULAIRE
inclinable en polyuréthane



Rabais de 200\$
sur l'ensemble

SPECIAL
1 599 \$
ou **44⁴²\$** /mois
Rég.: 1799 \$



ENS. SOFA ET FAUTEUIL INCLINABLES EN TISSU
(Sur tissus sélectionnés)



Peut utiliser
les mêmes
recouvrements
qu'elran

Fauteuil sur billes
en cuir combo
Ottoman en sus

À partir de
439 \$



À partir de
649 \$
ou **18⁰³\$** /mois

GRATTEZ ET GAGNEZ

DE **10%**
A **100%** DE RABAIS**

OU PAYEZ EN 36 VERSEMENTS
ÉGAUX SANS INTÉRÊT*
sur meubles, matelas et accessoires

Base télé
Façade en
bois massif

SPECIAL
999 \$
ou **27⁷⁵\$** /mois



DÉPOSITAIRE DES PRODUITS PRESTIGIEUX **BOSCH**

LAVE-VAISSELLE
GRANDE CUVE EN ACIER INOXYDABLE
Très silencieux - Energystar

BOSCH
Des technologies pour la vie

VOIR SPÉCIAUX EN MAGASIN

Grattez et gagnez ici ne s'applique pas sur les électroménagers

Jaymar

CHOIX DE
CAUSEUSES,
MODULAIRES,
SOFA CONDO
Choix de cuirs et couleurs

Rabais sur démo
1500\$
Sofa - Fauteuil inclinable

TOUT CUIR

SOMMEX

MATELAS SOMMEX PILLOW TOP
• 720 ressorts • 10 ans de garantie

39" Rég.: 549\$ Spécial **349 \$**
54" Rég.: 699\$ Spécial **499 \$**
60" Rég.: 799\$ Spécial **599 \$**

FAIT DE FIBRE NATURELLES

MATELAS SYMBOSE
• Tissu de bambou • Latex naturel
• Mousse mémoire et mousse de soja • Antibactérien
Format Grand lit Rég.: 1599 \$

SPECIAL
1 299 \$
ou **36⁰⁸\$** /mois
Rég.: 1599 \$

Livraison gratuite

NE CHERCHEZ PLUS... NOUS AVONS LES MEILLEURS PRIX!

Financement disponible

*Les options de paiements sont applicables sur les meubles, matelas, et accessoires en magasin. Ne payez que les taxes de vente. Achat minimum requis 500 \$. Sujet à l'approbation du crédit, certaines conditions s'appliquent pour financement 36 mois, voir détails en magasin.
**Promotion -Grattez et gagnez de 10% à 100% de rabais- s'applique sur meubles, matelas et accessoires annoncés en circulaire, et sur électroménagers de marques sélectionnées; détails complets à l'endos du billet à gratter, et en magasin. Ne peut être jumelé à aucune autre promotion. Modèles peuvent différer des photos illustrées. Prix en vigueur jusqu'au 15 septembre 2010



690, av. du Pont Sud, Alma • www.accentmeubles.com

LIVRAISON GRATUITE PARTOUT AU SAGUENAY-LAC-ST-JEAN

REX MEUBLES

418 668-5474

La Capitale
PRISE DE POSSESSION RAPIDE



1135, RUE DOMINIQUE
FACE AU CENTRE-MARIO TREMBLAY **CLÉ EN MAIN**

Très belle propriété 32'x34', construction en briques, armoires refaites à neuf (2009), sous-sol très bien aménagé, très grand garage 16'x24' plus annexe 12'x12', abri d'auto. PRIX NÉGOCIALBLE

Contactez-moi
Micheline Guérin
COURTIER IMMOBILIER AFFILIÉ
418 668-6755
CONTACTEZ-MOI
www.michelineguerin.ca

3 conférences publiques gratuites

1. Le chemin authentique
Jamais révélé publiquement
Mardi, 21 septembre 2010 à 19 h30
Lieu : Hôtel Universel
1000, boul. des Cascades
Alma

2. La science de la méditation
Mercredi, 29 septembre 2010 à 19 h30
Lieu : Hôtel Universel
1000, boul. des Cascades, Alma
(voir tableau d'entrée pour la salle)

3. Le symbolisme du calendrier aztèque
Mercredi, 13 octobre 2010 à 19 h30
Lieu : bibliothèque municipale d'Alma

INFORMATION ET RÉSERVATION :
418 668-2924 • Cell.: 418 669-8602
ou elise.potvin@cgocable.ca

Association Québécoise d'Études, de Recherches et de Conférences en Symbolisme et en Culture
Début des cours lundi le 4 octobre 2010 en soirée

INVITATION SPÉCIALE DÉJEUNER-CAUSERIE

Les membres du Plein Évangile (FGBM-FI, chapitre d'Alma) vous invite à un déjeuner-causerie le samedi 11 septembre 2010 à l'Hôtel-Motel Universel du complexe Jacques-Gagnon à Alma. La rencontre débute à 9 h. L'invité est monsieur Raymond Lamontagne de Beaumont (Québec). Déjeuner gratuit la 1^{re} fois.

Bienvenue à tous !

Raymond Lamontagne
conférencier invité

Information et réservation :
Éric Boivin 418 349-2235

DANSE SOCIALE EN COUPLE

COURS
• PRIVÉS • SEMI-PRIVÉS
• PERSONNALISÉS

Chorégraphie spéciale de valse pour les futurs mariés

DANSE SOCIALE ET INTERNATIONALE
Standard de bronze, argent et or
(charcha, triple swing, samba, valse, etc.)

INSCRIPTION EN TOUT TEMPS À NOTRE SESSION D'AUTOMNE

Martine Fortin-Jean
Professeure
Diplômée de l'École de formation des instructeurs en danse sociale de la F.L.D.Q.

418 662-2320
N° permis C.P.O. 436

ACTUALITÉS

Diable, que le temps passe vite!



Commentaire

Jacques La Haye
france.paradis@transcontinental.ca

Combien de fois ai-je entendu cette remarque au cours des dernières semaines? Si on s'y arrête quelques instants, force est de constater que le temps s'écoule et drôlement vite par surcroît! Ne vous est-il pas arrivé un jour de vous assoir ou de vous étendre quelques moments et de vous rappeler par exemple de votre première sortie en amoureux, de votre première bière ou de votre première cigarette fumée en cachette, ou peut-être aussi de votre toute dernière, de même que d'autres petits moments dont vous avez encore en mémoire. Pour la plupart d'entre eux, on dirait qu'ils sont survenus hier, mais pourtant, pour la plupart, ils sont déjà beaucoup trop loin. Chaque jour, je vois des gens songeurs en train de prendre un petit café en attendant des gens qui leur sont familiers. À quoi peuvent-ils bien penser durant cette attente? À leur premier jour de travail, à leur première paie, à leur première voiture, à leur mariage, à leurs enfants, les petits-enfants

peut-être, à leur retraite! Qu'importe, il y a toujours un moment où cela nous arrive et chaque fois on finit toujours par se dire: diable, que le temps passe vite!

Chaque jour, je passe devant le club de curling Riverbend d'Alma et chaque fois je me rappelle certains moments heureux et parfois aussi malheureux qui sont principalement reliés à cet établissement dont j'ai vu les transformations physiques pour passer d'un édifice qui abritait deux glaces, à un club qui compte maintenant quatre glaces. Cet automne, je vais commencer une trentième année à pratiquer le sport du curling. Déjà une trentième année me dis-je! Que cela a donc passé vite! Pourtant, lorsque je me rappelle d'un grand nombre de ces bons moments, on pourrait croire qu'ils viennent tout juste de se passer, et pourtant!

Récemment, un projet de restauration de la structure des glaces est venu sur le tapis. Ce projet a connu des ratés de sorte qu'il ne sera pas réalisé selon son premier échéancier. Une année s'est déjà passée depuis l'annonce faite lors d'une assemblée semestrielle. Une autre année déjà vient de passer! Bien que cela semble être passé très vite, il ne faudrait pas attendre encore une autre année avant de faire bouger les choses, que ce soit dans un sens ou dans l'autre. Depuis quatre ans j'ai renoué avec le vélo. Parfois, en enfourchant ma bécanne, je me

rappelle de cette excursion que j'avais entreprise avec mon colocataire de l'époque à l'université, de réaliser en vélo le tour de la Gaspésie. En fin de semaine dernière, j'étais dans le secteur La Baie et je me suis surpris à me diriger vers la municipalité de Saint-Félix-d'Otis. En montant la fameuse cote de l'Original, en voiture cette fois, je me suis souvenu de cette première journée où nous avions couché sur la table de la plage municipale. Dans ma tête, c'était comme si c'était hier. Et pourtant!

Récemment, un ancien collègue de classe soulignait ses trente années de carrière professionnelle. Ses amis et ses proches ont mis sur pied une fête pour souligner l'événement. Il va sans dire que durant toute cette soirée, on lui a fait revivre certaines périodes de cette carrière bien remplie. Dans mon esprit, il ne fait pas de doute que ce jubilé devait également se dire par moments; diable, que le temps passe vite! Dimanche, j'ai assisté à une bonne partie de la dégustation de vins et fromages pour souligner le 125^e anniversaire de la municipalité de Saint-Bruno. À un certain moment, on a demandé aux gens présents lors d'un même événement organisé en 1985, de lever la main. Plusieurs personnes se sont alors manifestées. Tout en posant ce geste, ils devaient toutes et tous se dire en dedans de soi; diable, que le temps passe vite! Et ils auront raison.

Avez-vous hâte de jouer sur votre nouveau terrain ?

VOX pop

Jacques La Haye
NDLR — Depuis mardi matin les employés de la firme Mondoturf s'affairent à l'installation des bandes du gazon synthétique du terrain de football des Jeannois du Collège d'Alma. Ce projet de quelque 3,2 M\$ date déjà de quelques années et a été réalisé en partenariat avec la Ville d'Alma et les différents paliers de gouvernement. Nous avons rencontré quelques joueurs des Jeannois pour connaître leurs impressions.

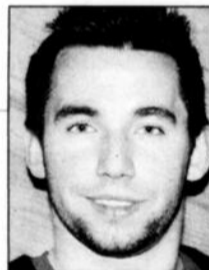

Samuel Mérette

«Évidemment que nous avons hâte de fouler le nouveau terrain de football. Personnellement, j'en bave. Cette nouvelle surface synthétique devrait offrir aux amateurs de football un jeu plus rapide. À ma position à la défensive, la surface va permettre des réactions beaucoup plus prompts. De plus, en tant que joueur, on n'aura pas à se préoccuper des imperfections du terrain. Aussi, le jeu dans l'ensemble sera beaucoup plus pro-»



Vincent Tremblay

«J'ai subi une blessure au genou lors d'un entraînement sur le terrain naturel. Je ne sais pas si le terrain en surface synthétique aurait fait une quelconque différence, mais je devrais être de retour dans l'alignement dans deux semaines. Il est fort probable que les travaux seront terminés. J'ai bien hâte. À ma position, je pense qu'une telle surface peut nous donner un certain avantage pour le temps de réaction.»



Jean-Simon Baillargeon

«Moi aussi j'ai bien hâte de disputer un match sur cette nouvelle surface. Nous venons de jouer deux matchs sur des terrains du même type. On se rend compte de la différence avec un terrain en surface naturelle. Au sein de notre ligue, on retrouve plusieurs terrains du genre. Au moins, à ce niveau, on sera de force égale avec les autres formations. Dans mon esprit, l'équipe des Jeannois va rapidement s'adapter à la nouvelle situation.»



Patrick Gagnon-Fillion

«J'ai subi une blessure à la main gauche en frappant un casque d'un joueur adverse lors du match préparatoire face aux Cougars sur le terrain synthétique de l'U-QAC. Cette blessure ne m'empêche pas de participer aux matchs des Jeannois. Oui, j'ai bien hâte de disputer un premier match sur le nouveau terrain. Une telle surface devrait sans doute nous aider dans nos déplacements. Le jeu en sera d'autant plus spectaculaire pour nos partisans.»



Yannick Bouchard

«Même si selon moi le terrain de football idéal demeure un terrain en surface naturelle, j'ai bien hâte de pouvoir enfin évoluer sur notre propre terrain. Depuis le début de la saison, on doit souvent se déplacer et jouer sur des surfaces qui ne sont pas toujours adéquates et même parfois dangereuses pour les athlètes. Nous aurons un terrain éclairé, cela est une nette amélioration. Nos partisans aussi verront une bonne amélioration des installations.»

Journal
LE LAC-ST-JEAN
www.lacstjean.com
100, rue Saint-Joseph Sud, local 01
Alma (Québec) G8B 7A6
Tél. : (418) 668-4545
Télec. : (418) 668-8522
Annonces classées : (418) 668-4545

Éditeur : Michel Dupont
Rédacteur en chef : France Paradis
france.paradis@transcontinental.ca
Journaliste : Jacques La Haye
jalahaye@cgocable.ca
Directrice des ventes :
Marlene Claveau
Télec. : (418) 668-8522
Coordonnatrices aux ventes :
Nadia Gagnon, Marie-Ève Martel

Conseillers (ères) en publicité :
Yvan Leroux, Carole Maltais,
Mario Larouche, Roxanne Lapointe,
Diane Truchon
Audrey Tremblay (Internet)
Directeur de production :
Marc Boivin
Infographistes : Richard Plourde,
Diane Lemieux, Michelle Maltais,

Stéphanie Côté, Manon Côté
Jean-Philippe Boulet
Reception et petites annonces :
Marie-Andrée Gagnon, Reine Girard
Préposée Administration :
Lise Fortier
Impression : « Maison de la Presse »
Distribution : Publi-Sac

Directeur régional : Louis Mercier
Directrice à l'administration :
Lynda Drouin
Adjointe administrative :
Claire Larouche
Facturation : Raymonde Potvin
Publié par : Médias Transcontinental
S.E.N.C.
Vice-président principal:
Marc-Noël Ouellette

DISTRIBUTION CERTIFIÉE ODC : 22 806 EXEMPLAIRES • TIRAGE : 22 960 EXEMPLAIRES IMPRIMÉS

Dépôt légal : Bibliothèque Nationale du Québec. Société canadienne des postes - Envoi de publications canadiennes. Abonnement, région 42,89\$, extérieure 49,67\$.
Contrat de vente de produit no 132837 © 2005 Médias Transcontinental S.E.N.C. Toute reproduction des annonces ou informations, en tout ou partie de façon officielle ou déguisée est interdite sans la permission écrite de l'éditeur. Le journal ne se tient pas responsable des erreurs typographiques pouvant survenir dans les textes publicitaires mais il s'engage à reproduire uniquement la partie du texte où se trouve l'erreur. La responsabilité du journal et ou de l'éditeur ne dépassera en aucun cas le montant de l'annonce. Les articles publiés dans le journal sont sous la seule responsabilité des auteurs et la direction ne partage pas nécessairement les opinions émises.





> Joël Martel
joelmartelvoir@gmail.com

Il ne sera désormais plus nécessaire de prendre l'avion afin profiter des joies du Sud car le Domaine de la Florida de Saint-Ambroise a maintenant son petit coin de Miami!

Un mot nous vient immédiatement à l'esprit lorsque l'entrepreneur André Bouchard nous présente les différents volets de son projet du Domaine de la Florida et il s'agit du terme «visionnaire».

En effet, l'ampleur du projet est d'une telle envergure qu'en faisant quelques calculs rapides, on arrive rapidement à la conclusion que cette aventure se chiffrera à des investissements d'au moins 100 millions de dollars.

Un coin de Miami à Saint-Ambroise!

Inauguration de la piscine au Domaine de la Florida

D'ailleurs, lorsque monsieur Bouchard, qui est aussi propriétaire du Géant Motorisé, fait mention de cette somme plutôt astronomique, on ne sent aucune nervosité dans son regard. Il a ce projet à cœur depuis de nombreuses années et il a la forte conviction que ce sera une réussite.

Le projet consiste à mettre sur pied un gigantesque site qui pourra accueillir des propriétaires de véhicules motorisés, et ce, en tant que propriétaires de leur terrain. Monsieur Bouchard ne s'en cache pas, Le Domaine de la Florida sera un endroit où tout sera mis en place pour que l'on s'y sente en vacances à tous les jours de l'année.

Au grand bonheur de l'homme d'affaires, les premiers mois d'existence du Domaine de la Florida vont directement en ce sens car il semble que les terrains disponibles trouvent

preneurs très rapidement.

Le 1er septembre 2010 marquait justement un moment important dans l'histoire du Domaine de la Florida car c'est en cette journée ensoleillée et très chaude que le site procédait à l'inauguration de sa piscine. Dans le même ordre d'idées que tout ce qui se rattache au Domaine de la Florida, ici on parle d'une piscine qui sort grandement de l'ordinaire. Dotée de chutes et bénéficiant d'un décor digne de Miami, le point d'eau a de grandes chances d'attirer encore plus de nouveaux résidents au Domaine.

La piscine qui a nécessité des investissements de 600 000 dollars donne une très bonne idée des prochains développements qui auront lieu sur le site du Domaine de la Florida. Il faut croire que lorsque monsieur André Bouchard affirme que cet endroit

deviendra un lieu incontournable pour tous les voyageurs du Québec, celui-ci est en passe de réussir son pari haut la main.

Perdez 3 à 7 lb par semaine
Programme « idéal Protein » peut régler votre problème de cellulite en quelques semaines.

Esthéticiennes, électrolystes, conseillères « idéal Protein », Spa Détox, ongles bio sculpture, extension de cils

INFORMATION ET RENDEZ-VOUS
418 668-4091



GARAGE LAPOINTE LE SPECIALISTE

SERVICES :

- Freins • Silencieux • Suspension
- Alignement au laser • Mécanique générale
- Transmission • Remorquage 24 heures
- Déverrouillage de porte



Dany Lapointe



418 668-8149
1645, avenue du Pont Sud, Alma

Mon chiro, ma santé !

D^r Pierre Lachance
chiropraticien

D^r Christine Bouchard
chiropraticienne

D^r Évelyne Caron
chiropraticienne

Service de massothérapie

Centre CHIROPRATIQUE familial

MEMBRE weblocal.ca

75, boul. St-Luc, Alma (face à la Caisse)
418 668-8759

Pour toutes vos transactions...

Me Marlène Simard
notaire

Place St-Luc Alma
418 662-2552

MEMBRE weblocal.ca

Sac de sport GRATUIT
(50 premières inscriptions)

PROMO DE LA RENTRÉE
On paye les taxes pour vous

Kiné-Gym

OUVERT 24 h 7/7



Centre pour femmes
SEULEMENT À 10 MINUTES D'ALMA

- NOUVEAUX ÉQUIPEMENTS
- COURS DE GROUPE
- ENTRAÎNEURS CERTIFIÉS
- PERTE DE POIDS LOCALISÉE hormonal SCIENCE
- MASSOTHÉRAPIE
- REÇUS POUR ASSURANCE POUR TOUS NOS SERVICES

Contactez-nous!
418 343-2148

Kiné-Gym
135, Melançon, Saint-Bruno
(en face du Restaurant Marchand)



Merci !
C'est avec émotion que je m'adresse à vous, chère clientèle, pour vous remercier de m'avoir encouragée toutes ces années.

Ce fût un plaisir pour moi, pendant 45 ans, de vous côtoyer régulièrement et je garderai un très bon souvenir de vous tous(tes).

Gisèle Lessard

Coiffure **Mira-Belle**

L'art d'être en soi!



Méthode de libération des cuirasses

Pour diminuer le stress, l'arthrose, l'arthrite, la fibromyalgie, les maux de tête, l'anxiété etc... ou juste pour relaxer...

Session automne 2010

10 semaines te permettant d'entrer en relation avec ton corps, l'écouter et ainsi retrouver la piste du bien-être

• Chicoutimi : lundi 20 septembre
• Alma : mardi 21 septembre
13 h et 17 h 30

Chantale Bouchard
Massothérapeute
Membre F.Q.M.,
A.M.L.C.Q.

Information et réservation:
(418) 480-0028

Centre d'éveil corporel

ACTUALITÉS

Grâce à Pascan Aviation: l'aéroport d'Alma retrouve enfin... ses ailes!

Une liaison Roberval/Alma/Montréal, trois fois par semaine

> France Paradis
france.paradis@transcontinental.ca

Un nouveau partenariat d'affaires liant Ville d'Alma, Ville de Roberval et Pascan Aviation, avec la complicité du gouvernement du Québec, permettra de restaurer dès mardi prochain, le 7 septembre, une liaison aérienne entre Roberval, Alma et Montréal, via l'aéroport de St-Hubert. Pour la mise en place de ce nouveau service, on limitera le transport

à un vol par jour, le mardi, mercredi et jeudi, en souhaitant que dans quelques mois, on sera en mesure d'offrir le service cinq jours en semaine et éventuellement, un second vol en journée.

Tel est le fruit d'un long travail de discussion amorcé après que ce service ait été interrompu en octobre 2009, avec l'abandon par Starlink Aviation de sa liaison Alma-Montréal et l'arrêt, quelques semaines plus tôt pour des raisons économiques, du vol d'Air Creebec entre Roberval et Montréal.

Deux aéroports respectant les normes de Transport Canada et à la fine pointe du modernisme se retrouvaient ainsi sans transporteur.

C'est de cette situation qu'est née la collaboration entre les villes d'Alma et Roberval et les deux directions locales des aéroports pour trouver une solution d'affaires permettant de rétablir rapidement et efficacement la liaison aérienne existant depuis plus de 30 ans dans les deux municipalités du Lac Saint-Jean.

Tant les Centres locaux aux entreprises, les Chambres de commerce et les conseils municipaux concernés ont travaillé d'arrache-pied pour élaborer cette solution.

En janvier dernier notamment, une étude de marché a été réalisée sur le territoire du Lac-Saint-Jean afin de connaître quel était le potentiel de clients pour la ligne aérienne. Sur 221 entreprises sondées, 124 se sont dites intéressées par le service. L'étude a également dévoilé que plus de 900 personnes sont susceptibles d'utiliser le service sur une base régulière et qu'il y avait un potentiel de plus de 10 000 sièges par années.

Cette étude ne tient pas compte des grandes entreprises comme Rio Tinto Alcan, AbitibiBowater ou Hydro-Québec.

En conférence de presse à l'aéroport d'Alma, les deux maires d'Alma et Roberval, Marc Asselin et Michel Larouche, ont tenu à souligner l'importance de la collaboration qui a été établie entre les aéroports afin que le Lac-Saint-Jean dispose à nouveau d'un outil primordial à son développement.

« Cette entente conclue avec Pascan Aviation permettra aux gens d'affaires, aux acteurs du milieu socio-économique et aux

citoyens de profiter d'un service fiable, avantageux et à prix concurrentiel », a pour sa part souligné Pascal Pilote, président de la Corporation de l'Aéroport d'Alma.

Expliquant les raisons du retour de Pascan Aviation à Alma — ce transporteur avait été présent en 2002 et 2003 — Serge Charron, président-directeur général de l'entreprise n'a pas caché que c'est pour des raisons économiques ailleurs au Québec qu'il avait été contraint d'abandonner Alma.

« Si à l'époque, il y avait eu cette collaboration entre les deux villes, on ne serait pas partis », a-t-il avoué.

La compagnie possède une flotte de 15 appareils et en possèdera 20 d'ici la fin de l'année.

Pour le nouveau service, elle utilisera des appareils King Air 100 ou B100 d'une capacité respective de 9 ou 18 places.

Les billets seront offerts au tarif maximal de 299 \$ pour un aller simple et 598 \$ pour un aller-retour. Selon l'échéance de la réservation, les clients pourront bénéficier de trois barèmes de prix différents. Tout d'abord pour 14 jours et plus (199 \$ plus taxes), entre 14 et 7 jours (249 \$ plus taxes) ainsi que moins de 7 jours 299 \$ plus taxes).

Comme l'explique Serge Charron, la principale mission de Pascan Aviation est d'offrir aux régions ressources une liaison aérienne avec les grands centres ainsi que de relier ces régions entre elles. La base de la compagnie est située à l'aéroport de St-Hubert qui se situe à seulement 15 à 20 minutes du centre-ville de Montréal, en dehors des heures de pointe.

Le mardi, mercredi et jeudi, le départ d'Alma se fera à 7 h avec arrivée à Montréal à 8 h. En fin de journée, l'avion décollera à 18 h de l'aéroport de St-Hubert pour un atterrissage à Alma à 19 h.

Programme d'aide au transport aérien

Un partenaire majeur était présent à la conférence de presse de ce jeudi à Alma.

En effet, le ministre délégué aux Ressources naturelles et à la Faune et ministre responsable de la région du Saguenay - Lac-Saint-Jean,

La vente des manufacturiers... POUR CHAUFFER EN BEAUTÉ!

POÊLES | FOYERS | CHEMINÉES | HABILLAGE | ACCESSOIRES



FOYER AU GAZ
NAPOLEON
GD36

-50%

Du 8 au 12 septembre



Foyer BGD40N3, Napoleon

-35%



Foyer au bois FP1, Valcourt

-30%

POÊLE AUX GRANULES
BOSCA, SPIRIT 500
40 000 BTU / Noir

1 899 \$
et 75 sacs de granules gratuits

Profitez aussi de notre
liquidation des
démonstrateurs de plancher

www.maconnex.com

SAINT-BRUNO
181, Saint-Alphonse
(418) 343-2672

SAGUENAY
2223, boul. Saint-Paul
(418) 549-7345



La référence en .
BRIQUES | PAVÉS | FOYERS

VOS PIEDS
VOUS
FONT...
SOUFFRIR



Nous pouvons vous aider
Une orthèse plantaire personnalisée
peut être la solution
Venez nous
rencontrer



ÉVALUATION GRATUITE

Fabrication, réparation et entretien de tout genre d'orthèses, même si fournies par un autre laboratoire, nous pouvons les prendre en charge et facturer aux organismes payeurs concernés: SAAQ, CSST, RAMQ, etc.



NOUVEAU À ALMA
COMPLEXE JACQUES-GAGNON
LOCAL 108
SUR RENDEZ-VOUS
418-602-0566

Solution CM
Orthèses
prothèses

Devant l'avion King Air 100, on retrouve Paul Michaud, gestionnaire de l'Aéroport d'Alma; Pascal Pilote, président de l'Aéroport d'Alma; Jacques Asselin, maire de La Doré et président du CLD Domaine-du-Roy; Serge Charron, président-directeur général de Pascan Aviation; Michel Larouche, maire de Roberval; le ministre régional Serge Simard; le maire d'Alma, Marc Asselin ainsi que Bernard Généreux, préfet de la MRC Domaine-du-Roy. (Photo: France Paradis)



Serge Simard, a annoncé que le gouvernement du Québec accorde une aide financière de 140 000 \$ à l'aéroport d'Alma pour assurer la relance d'un service aérien régulier au Lac-Saint-Jean.

Cette contribution, versée dans le cadre du Programme d'aide au transport aérien, volet 2, couvre plus de 43 % du coût total du projet estimé à 323 000 \$ dont le but est de mettre en place et soutenir un service aérien entre Roberval, Alma et Saint-Hubert.

Le reste du financement proviendra notamment des villes d'Alma et de Roberval, qui injectent chacune directement 25 000 \$ dans le projet ainsi que d'Aéroport d'Alma.

« Avec cette annonce, la population, les entreprises, les organismes et les institutions de la région, et plus particulièrement du Lac-Saint-Jean, peuvent maintenant compter sur un service essentiel au développement de l'économie régionale. Cette desserte aérienne est un levier économique important, qui permettra d'entretenir un lien efficace avec la région métropolitaine et de miser ainsi sur un avantage stratégique non négligeable », a mentionné le ministre Serge Simard.

Le service desservira donc les MRC de Lac-Saint-Jean-Est, de Domainedu-Roy et de Maria-Chapdelaine regroupant quelque 108 000 personnes et plus de 4600 entreprises et organismes.

Les vols s'échelonnent sur une quarantaine de semaines par année.

Les montants d'argent placés dans le projet constituent un fonds d'aide. Pour rentabiliser cette ligne, on a besoin d'un minimum de 4 passagers en provenance d'une ou des deux villes d'Alma et Roberval.

Le dossier va être suivi à la loupe et l'horaire actuel n'est pas coulé dans le béton.

« On n'est pas un transporteur qui vient s'établir ici et qui dit aux passagers que l'avion passe à telle heure s'ils veulent le prendre. On veut adopter nos horaires en fonction des besoins du milieu », rappelle Serge Charron.

C'est d'ailleurs les mêmes messages qui ont été livrés jeudi midi devant quelque 150 invités à un dîner de la Chambre de commerce et d'industrie de lac St-Jean-Est. Il y avait de nombreux membres des Chambres du Haut-du-Lac à ce dîner.

On a alors lancé un grand message à la classe d'affaires à savoir que la survie de ce service dépend de la fréquence d'utilisation qu'en fera le milieu des affaires.

« La balle est dans votre camp », leur a notamment lancé le maire Marc Asselin.

Toutes les réservations doivent être faites à partir du système de réservation de Pascan, soit via le site www.pascan.com ou en appelant directement au 1-888-313-8777.

Multi-Prêts HYPOTHÉQUES

AGENCE HYPOTHÉCAIRE
ASSUREZ-VOUS DES MEILLEURES CONDITIONS DE FINANCEMENT EN UN SEUL RENDEZ-VOUS
LE MEILLEUR TAUX GARANTI
(pour une période de 90 à 120 jours)

Le PRÊT HYPOTHÉCAIRE, une solution pour :

- L'achat d'une maison
- Une nouvelle construction
- Une consolidation de dette
- Stratégie de mise de fonds (R.A.P.)
- Refinancement

418 668-0657

875, av. du Pont Nord, Alma
(édifice du Centre professionnel et de services financiers Gestrix)



François Tremblay, B.A.A.
Courrier Hypothécaire Agréé
tremblay@multi-prets.com

Consultez nos taux sur le site web :
www.multi-prets.com/francoistremblay

VAINCRE LA CELLULITE



techni SPA

RÉSULTATS EXCEPTIONNELS

Centre d'esthétique

Evasion

5322, av. du Pont N., Alma
(secteur St-Coeur-de-Marie)
418 347-1596

MAQUILLAGE PERMANENT



Sourcils dessinés ou remplis



Yeux intensifiés



Contour des lèvres

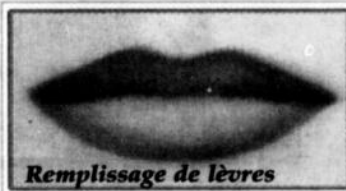

Remplissage de lèvres

S'adresse à :

- Toutes les femmes
- À toute âge
- Femmes sportives

BEAUTÉ ET CONFORT 24 H

GAGNER DU TEMPS

NE COULE PAS

Solution au problème :

- mauvaise vision
- allergie au maquillage
- asymétrie du visage
- cicatrice à cacher
- brûlure
- dépigmentation
- manque de poils
- manque de dextérité

C'est pour vous!

Centre d'esthétique

Sandra Michaud

250, boul. Dequen Nord, Alma

418 662-7991 MEMBRE weblocal.ca

Sandra Michaud
Technicienne



DANSE COUNTRY AUTOMNE 2010

LES COURS DÉBUTERONT DANS LA SEMAINE DU 12 SEPTEMBRE

Horaire des endroits et des cours

MARDI

Salle des Loisirs de Delisle
18 h Niveau Intermédiaire
19 h Niveau Avancé
20 h Niveau Débutant

MERCREDI

Salle communautaire L'Ascension
19 h Niveau Débutant
20 h Niveau Intermédiaire

JEUDI

Salle de l'Âge d'Or Ste-Monique
19 h Niveau Débutant
20 h Niveau Intermédiaire

VENDREDI

Salle des Chevaliers de Colomb St-Ambroise
19 h Partenaire débutant
20 h Partenaire avancé
21 h Soirée Dansante

Linda Fortin
418 550-0456

lindafortindanse@gmail.com

Réservez votre place maintenant pour votre cours d'essai gratuit!

LUNDI

Salle des Chevaliers de Colomb St-Ambroise
18 h Niveau Débutant
19 h Niveau Intermédiaire
20 h Niveau Avancé

Linda Gagnon, animatrice
418 347-3530



Linda Gagnon

1817/3542076



BESOIN DE VÉHICULES D'OCCASION

450, boul. Dequen Nord, Alma
418 662-3431



520, boul. Dequen Nord, Alma
418 669-9000

www.duchesneauto.com

2417/3555340

Le CPE La Bambinerie amorce la construction d'un deuxième édifice

On ajoutera 36 places additionnelles à Alma

> France Paradis
france.paradis@transcontinental.ca

La direction du Centre de la petite enfance La Bambinerie d'Alma va de l'avant avec son projet d'agrandissement et vient de débiter les travaux de construction relativement à l'implantation d'une deuxième installation en service de garde éducatif, située sur le

terrain adjacent à son installation principale dans le quartier Riverbend, à Alma. Cette 2e installation accueillera, à compter de janvier prochain, 36 nouveaux enfants de 0 à 5 ans, dont 20 poupons de 0 à 18 mois.

Ces nouvelles places s'ajouteront aux 60 places existantes pour un total de 96 places subventionnées à 7 \$ par jour en installation.



Le projet total représente un investissement de près de 900 000 \$. Il est financé par le ministère de la Famille et des Aînés, conjointement avec la Corporation La Bambinerie et bénéficie d'une aide financière de 15 000 de la part de la ville d'Alma.

Cette nouvelle composante générera la

création de 10 à 15 nouveaux emplois pour la région.

Les travaux sont supervisés par la firme d'architecte Anicet Tremblay, Serge Harvey et réalisés par l'entreprise de construction JMDM inc.

Avec l'offre de 96 places en installation ainsi que sa fonction de Bureau coordonnateur régional des 140 milieux de garde en milieu familial, répartis sur le territoire Lac-St-Jean-Est (pour une offre de plus de 800 places subventionnées en milieu familial), la corporation CPE BC La Bambinerie, est un des plus importants fournisseurs de services de garde éducatifs subventionnés dans la région du Saguenay—Lac St Jean.

Ce projet contribuera à répondre en partie aux immenses besoins des jeunes familles d'ici en ce qui a trait à la disponibilité des places subventionnées ainsi qu'à enrichir l'activité socio-économique de la communauté.

Précisons en terminant que le CPE La Bambinerie comblera les nouvelles places créées par le biais de l'organisme BILA (Bureau d'inscription sur une liste d'attente centralisée). Pour inscription, il faut aller sur le site internet www.bila.ca ou composer le (418) 548 5333.

BOUCHERIE PMA 418 668-7385
645, boul. Dequen Nord, Alma

VIANDES		FRUITS ET LÉGUMES	
POITRINE DE POULET Frais Desossées 4.99 /lb	RÔTI DE PORC Frais dans la ronde 1.69 /lb	PATATES BLANCHES Produit local 10 lb 3.19 /ch.	 <p>SPECIAL VEDETTE BBQ 7.99 /lb</p> <p>STEAK D'ALOYAU "T-BONE" CAT. AA 7.99 /lb</p> <p>STEAK SURLONGE POUR B.B.Q., CAT. AA 6.99 /lb</p>
POINTE CONGELÉE EN MORCEAUX 3.09 /lb	FROMAGE St-Laurent Frais du jour 5.89 /lb	CHOU Québec 49¢ /lb	
BOUDIN AU SANG DE PORC Frais 4.69 /lb	STEAK HACHÉ Maigre Première qualité 3.19 /lb	NAVET Québec 59¢ /lb	
BOLOGNE SPENCE Tranché 2.49 /lb	CREVETTES CONGELÉES Gr 31-40 Sac 908 g 12.99 /ch.	TOMATES DE SERRE Alg-en-Ciel L'Ascension 1.79 /lb	

HEURES D'OUVERTURE
LUNDI, MARDI, MERCREDI : 8 h à 18 h
JEUDI, VENDREDI : 8 h à 21 h
SAMEDI : 8 h à 18 h — DIMANCHE : 9 h à 18 h

GN
GAZONNIÈRE DE NORMANDIN

- Gazon cultivé de première qualité
- Engrais spécialisé pour votre gazon

L'engrais d'automne est arrivé!

75, ST-CYRILLE, NORMANDIN
418-274-3519 • Alma 418-668-5399
1831/ 3557247

FIN DE LA COLLECTE HEBDOMADAIRE

La Régie des matières résiduelles tient à vous informer de la fin de la période de collecte hebdomadaire des déchets.

- MRC Lac-Saint-Jean-Est secteur Nord et Desbiens : **10 septembre**
- MRC Lac-Saint-Jean-Est secteur Sud : **17 septembre**

Nous vous rappelons qu'aucun déchet placé à l'extérieur du bac roulant ne sera ramassé.

RMR
Régie des matières résiduelles du Lac-Saint-Jean

Pour plus d'information, visitez le www.rmrlac.qc.ca

Studio de danse *La Myartène* Mylène & Carl

Danse sociale • Danse internationale

DANSE SOCIALE EN GROUPE POUR DÉBUTANTS 50\$
Début des cours
DIMANCHE 26 SEPTEMBRE 2010

DANSE EN LIGNE (AU STUDIO DE DANSE) AVEC MYLÈNE
Début le dimanche 19 septembre 2010
18 h 30 débutant
19 h 30 intermédiaire avancé
GROUPE LIMITÉS

COURS PRIVÉS, SEMI-PRIVÉS POUR JEUNES ET ADULTES
DÉBUTANT - INTERMÉDIAIRE - AVANCÉ

Misez sur la compétence
AVEC VOS PROFESSEURS
MYLÈNE PARADIS
PROFESSIONNELLE C.D.T.A. en latin
CARL BOUDREAU
PROFESSIONNEL C.D.T.A. en latin et moderne
JUGES EN DANSE SPORTIVE

POUR INFORMATION ET INSCRIPTION
418 662-6384
418 669-1885
418 487-6637
Bienvenue à tous!

MÉGA
PROMO



Familiaprix

familiaprix.com

DU JEUDI 9 AU SAMEDI 11 SEPTEMBRE 2010



2^e produit
GRATUIT*



Produits à titre
suggestif seulement

À l'achat d'un produit Essentiel
à prix régulier et d'une valeur maximale de 10\$, avant taxes,
**obtenez le 2^e identique
GRATUITEMENT!**

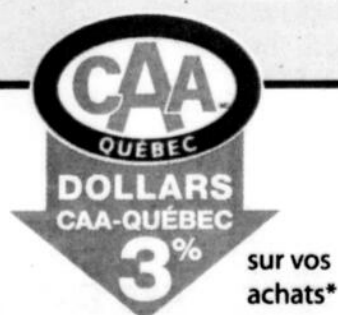

*Détails en succursale

Heures d'ouverture

Lundi au vendredi • 8 h30 à 21 h
Samedi • 9 h à 17 h
Dimanche • 11 h à 14 h

Service de livraison gratuit*

*Détails en succursale

EXCLUSIVEMENT CHEZ

DORIS DUCHESNE

1439, avenue du Manoir Nord
Alma, Québec

418 662-2121



Centre de formation générale des adultes

Quelques places encore disponibles !

Informatique

Plusieurs cours sont offerts, faites votre choix selon vos connaissances et intérêts!

Initiation 2 et réseaux sociaux

Dossiers et fichiers • gestion des courriels • Skype • fureteurs • survol de la Suite Office 2007 • Twitter • Facebook

Nouvel horaire : Jeudi de 13 h à 16 h

Bureautique

Suite Office 2007 (word, excel, powerpoint) Traitement de l'image

Mardi de 13 h à 16 h

Projets

Mise en page, traitement de l'image, diaporama, photos, sites internet, etc.

Mardi de 8 h 30 à 11 h 30

Photographie à l'ère du numérique 1

Mercredi de 13 h à 16 h

Photographie à l'ère du numérique 2

Mardi de 18 h 30 à 21 h

Comment entretenir son ordinateur

Mercredi de 18 h 30 à 21 h

Traitement de l'image

Logiciel Photoshop CS3

Lundi de 18 h à 21 h

Responsable : Patrick Savard ☎ 418 669-6045

Techniques anti-stress

Initiation aux techniques anti-stress

Apprendre à se détendre et à relaxer afin de retrouver le calme en soi

Lundi de 18 h 30 à 20 h 30

Responsable : Louise Lapierre ☎ 418 669-6044 poste 4400

Couture

Cours de couture

Lundi de 18 h 30 à 21 h

Literie et draperie 1

Jeudi de 13 h à 15 h 30

Responsable : Lisette Larouche ☎ 418 669-6044 poste 4400

Informatique

Pavillon Damase-Boulanger

740, rue Bergeron Ouest

Alma (Québec) G8B 1V4

418 669-6045 poste 4500

Gestion du stress

Théâtre - Couture

Pavillon de formation en employabilité

775, boulevard St-Luc Ouest

Alma (Québec) G8B 2K8

418 669-6044 poste 4400



Centre de formation générale des adultes



COMMISSION SCOLAIRE DU LAC-SAINT-JEAN

Coût : 60\$ par personne
Certificat de naissance obligatoire

Le départ des cours est conditionnel au nombre d'inscriptions.

10177 3557461

LES publicitaires en action



Marlène Claveau
directrice des ventes
418 668-4545 poste 226



Yvan Leroux
418 668-4545
poste 234



Carole Maltais
418 668-4545
poste 236



Mario Larouche
418 668-4545
poste 227



Roxanne Lapointe
418 668-4545
poste 235



Diane Truchon
418 668-4545
poste 237

Belle réussite pour le Tournoi de golf de la Fondation Équilibre

À l'occasion de la 4^e édition du tournoi de golf de la Fondation Équilibre du Saguenay-Lac-St-Jean qui avait lieu le 25 août dernier, plus de 110 golfeurs s'étaient donné rendez-vous au Club de golf Lac-St-Jean afin de participer à cette levée de fonds spéciale.

Sous la présidence d'honneur de M. Pascal Pilote, président, directeur-général et copropriétaire de la Plaza I d'Alma et d'Espace Bell de la Plaza, la Fondation s'est vu remettre un chèque au montant de 20 225 \$. Félicitations au comité organisateur et merci à tous les participants qui, de par leurs dons, aident la Fondation à soutenir les établissements et organismes qui viennent en aide aux personnes vivant avec des problèmes de santé mentale.



Pascal Pilote, président d'honneur, Robin Bouchard, comité organisateur, Francine Leblond, directrice générale de la Fondation Équilibre, Régis Bonneau, vice-président Lac-Saint-Jean et Robin Harvey du comité organisateur. Absent de la photo: Laurent Villeneuve, membre du comité organisateur.

C'est la rentrée pour les Femmes en affaires



Mercredi dernier, c'était la rentrée pour la nouvelle saison de l'Association des femmes en affaires Lac-St-Jean-Est. Pour l'occasion, près de cinquante femmes membres s'étaient donné rendez-vous à L'Auberge du Presbytère d'Hébertville pour débiter du bon pied le calendrier des activités 2010. Pour l'occasion, le CA leur a remis le calendrier des activités (sous forme d'un véritable calendrier, une superbe production conjointe de EL Graphiste et CopiExpert) ainsi que le bottin des membres. Bonne saison d'activités à tous les membres et bienvenue aux nouvelles recrues.

Voyage Vasco s'illustre!

Le groupe Atrium a remis, le 20 août dernier à St-Jean-sur-Richelieu, le prix des Meilleures ventes de croisières Royal Caribbean. L'évènement s'est déroulé lors du congrès du groupe. Rose-Ange et Édith Lapointe, copropriétaires de Voyage Vasco Alma ont reçu leur prix avec fierté. Félicitations à toute leur équipe.



20 000 \$ en aide à la MRC

Schéma de couverture de risques en sécurité incendie

> Joël Martel
joelmartelvoir@gmail.com

Les citoyens de la MRC de Lac-Saint-Jean-Est pourront mieux dormir sur leurs deux oreilles. En effet, une somme de 20 000 dollars sera injectée afin d'aider à établir et à mettre en œuvre un schéma de couverture de risques en sécurité incendie.

Le 2 septembre 2010, le ministre délégué aux Ressources naturelles et à la faune et ministre responsable de la région du Saguenay-Lac-Saint-Jean, M. Serge Simard, annonçait la signature d'un protocole d'entente en association avec le ministre de la Sécurité publique, M. Robert Dutil.

Ledit protocole vise donc à peaufiner le schéma de couverture de risques en sécurité incendie dans la MRC de Lac-



Le ministre délégué aux Ressources naturelles et à la faune et ministre responsable de la région du Saguenay-Lac-Saint-Jean, M. Serge Simard. (Ph. F. P.)

Saint-Jean-Est. De ce fait, les autorités concernées souhaitent améliorer la connaissance des risques d'incendie sur ce territoire. Ainsi, il sera plus facile d'établir un plan optimisé en ce qui a trait aux interventions couvrant l'étendue de la MRC.

Évidemment, ce sont les citoyens qui en retireront les bienfaits, mais le nouveau schéma fera aussi le bonheur des divers intervenants en matière de sécurité incendie. À cet effet, le M. Serge Simard n'a pas manqué de saluer la détermination et les efforts consacrés dans le dossier par ceux-ci.

Une telle opération est rendue possible grâce au Programme d'aide financière aux MRC qui a d'ailleurs versé une somme de 20 000 dollars à la MRC de Saguenay-Lac-Saint-Jean-Est.

Découpe-Paysage Estimation gratuite
Serge Tremblay
18 ans d'expérience
RÉSIDENTIEL ET COMMERCIAL

- Aménagement et entretien paysager complet
- Plantation et taille de haies, arbres et arbustes

Réservez tôt!
CELL. : 418 487-3737

Lafamme SIGNATURE

Venez voir nos collections complètes BOSS

On reconnaît la qualité à sa signature

2549/ 3373103
419, rue Racine Est, Chicoutimi 418 549-2255

Carlson Wagonlit Voyages MICHEL BARRETTE
Devenez membre du Club Vacances CWT
INSCRIVEZ-VOUS SUR voyagesmichelbarrette.com

LA CROISIÈRE À JELLO
8 AU 15 FÉVRIER 2011
CARAÏBES DU SUD-EST
• Vol au départ de Québec (transport de la région en sus.)

ITINÉRAIRE :
La Romana (Rép. Dominicaine)
Île Catalina (Rép. Dominicaine)
St-Martin (Antilles Néerlandaises)
Antigua - Barbade - Guadeloupe
Tortola (Îles Vierges Britanniques)
La Romana (Rép. Dominicaine)

Accompagné par Jello!

CAR. INT. 1494\$
CAB. EXT. 1654\$
CAB. AVEC BALCON 1795\$

ÉQUATEUR ET LES ÎLES GALAPAGOS
DU 1^{er} AU 14 NOVEMBRE 2010
Accompagnateur : Alain Morasse
5899\$

LONG SÉJOUR EN TUNISIE À PORT EL KANTAQUI
Départ spécial
29 octobre au 27 novembre 2010
30 jours en compagnie de nos ambassadeurs québécois
PRIX RÉDUIT À PARTIR DE 1769\$
HÔTEL EL MOURADI PALACE 5*

SOIRÉE D'INFORMATION :
mardi le 28 septembre 2010 à 19 h
VOYAGE EN CHINE (prévu pour les mois d'avril et octobre 2011)
Conférencière : Mme Chen (native de la Chine, connaissant le pays sur le bout des doigts)
EXCELLENT TARIF - COMPAREZ AVANT D'ACHETER...
Un léger goûter vous sera servi!

www.voyagesmichelbarrette.com

OBTENEZ PLUS, VOYAGEZ PLUS
RBC

Complexe Jacques-Gagnon, ALMA
418 668-3078

1300, boul. Wallberg, Dolbeau-Mistassini
418 276-2600
Sans frais : 1 800 263-3078

1095, boul. Sacré-Coeur, St-Félicien
418 630-3003

DÉTENTEUR D'UN PERMIS DU QUÉBEC. Prix excluant 3,50 \$ / 1000 \$ de services touristiques pour la contribution des clients au fonds d'indemnisation des clients d'agents de voyages. Prix sujets à changement sans préavis.

LE VÉHICULE PARFAIT POUR VOS LOISIRS!

GRAND VITARA JX 4 ROUES MOTRICES 2010

- Boîte de vitesses automatique • 4 modes de 4 roues motrices
- Système de démarrage et d'entrée sans clé • Climatatisation automatique • Régulateur de vitesse • 6 coussins gonflables
- Jantes en alliage • ABS avec EBD • Prise d'entrée auxiliaire • Chaîne stéréo 6 haut-parleurs

Prix de liquidation au comptant
24 995\$
Épargnez 4,770\$**

4 ROUES MOTRICES DE SÉRIE
Inclut les frais de livraison et de destination

Lemieux SUZUKI ALMA
1840, avenue du Pont Sud, Alma
418 668-5680

NOUVEAU CONSEILLER

Raynald Lemieux Propriétaire, concessionnaire
Steeve Boulanger Conseiller aux ventes
Keven Bouchard Directeur des ventes
Aurélien Lemieux Dir. service pièces
Josée Desgagné Dir. du crédit

Modèle JLX V6 illustré
4 ROUES MOTRICES DE SÉRIE

Le mode de vie!

LES CONSOMMATEURS DOIVENT LIRE CE QUI SUIT : Les véhicules peuvent différer des modèles illustrés. Les offres d'une durée limitée peuvent être modifiées sans préavis. Les prix tout compris signifient qu'il n'y a pas de surprise. Les seuls frais supplémentaires que vous avez à assumer sont les taxes applicables, les frais d'immatriculation, d'enregistrement et d'assurance. *Le PDSF d'un Grand Vitara JX avec transmission automatique 2010 (modèle L2NB5T0) est de 24 995 \$ (comprend un montant de livraison et destination de 1 595 \$, une taxe sur le climatiseur de 100 \$, des frais de 50 \$ sur le RDPPM, des droits de pneus de 15 \$ et l'incitatif au comptant du client de 4 770 \$ (inclut la participation du concessionnaire). Les taxes, l'immatriculation, l'assurance et l'enregistrement sont en sus. Certaines conditions s'appliquent. L'offre de prix d'achat au comptant ne peut être combinée avec des offres de location ou de financement. Les informations sont les plus récentes disponibles au moment de mettre sous presse. L'offre se termine le 10 septembre 2010 ou à l'épuisement des stocks.

www.lemieuxsuzuki.com

Le Lac-Saint-Jean Le mercredi 8 septembre 2010 page 13

Prolongez votre
été grâce à

MERKADO.CA

et

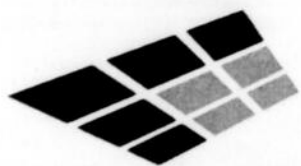

SOLARIUM DB

DU 15 AU 20 SEPTEMBRE 2010

Vente aux enchères
à partir de **1\$**

d'un bon d'achat de

10 000\$

applicable sur
tous les produits
de Solarium DB



Appelez maintenant chez
Chez Solarium D.B.
pour une estimation

GRATUITE
de votre projet

418 669-0124

DANY BRISSON



COMMISSION SCOLAIRE
DU LAC-SAINT-JEAN
savoir - être - agir

Participez
à la

*V*ie scolaire
de votre **ENFANT!**



Pour la Commission scolaire du Lac-Saint-Jean (CSLSJ),
l'implication des parents dans leur école est importante.

Partagez vos idées et vos opinions en vous engageant, lors de
l'assemblée générale de parents, dans le conseil d'établissement
ou dans l'organisme de participation des parents (OPP) de
l'école.

En étant membre du conseil d'établissement, vous pourriez aussi
siéger au comité de parents de la CSLSJ qui donne son avis au
conseil des commissaires sur divers sujets.

*V*enez en
GRAND NOMBRE!

Dates des assemblées générales de parents

Écoles primaires

École Bon-Pasteur	13 septembre	19 h
École Garnier	14 septembre	19 h
École Maria	20 septembre	19 h 15
École Notre-Dame-de-Lorette	20 septembre	19 h
École Notre-Dame-du-Rosaire	13 septembre	18 h 30 *A l'École Saint-Léon
École Sainte-Hélène	13 septembre	18 h 30
École Saint-Léon	13 septembre	18 h 30

Secteur Nord

École Arc-en-Ciel	20 septembre	19 h
École Albert-Naud	27 septembre	19 h
École Notre-Dame	13 septembre	19 h
École Saint-Joseph	13 septembre	19 h 30
École Saint-Julien	27 septembre	19 h
École Saint-Pierre	13 septembre	19 h
École Saint-Sacrement	20 septembre	19 h

Secteur Centre

École du Bon Conseil	27 septembre	19 h 30
École Jean XXIII	22 septembre	19 h 15
École Mgr-Victor	28 septembre	19 h
École Saint-Antoine	22 septembre	19 h
École primaire Saint-Bruno	20 septembre	19 h 30
École Saint-Gérard	22 septembre	19 h 15 *A l'École Jean XXIII
École Saint-Joseph	20 septembre	19 h 30

Secteur Sud

Écoles secondaires

École Jean-Gauthier	22 septembre	18 h 30
École secondaire Camille-Lavoie	22 septembre	18 h 30
École secondaire Curé-Hébert	29 septembre	18 h 30
Pavillon Wilbrod-Dufour	28 septembre	18 h 30



418 669-6000 www.csjsj.qc.ca

Alma Volkswagen



VOLKSFEST



Golf 2010
Aussi offerte en version TDI Diesel propre
Obtenez 0% de financement à l'achat jusqu'à 36 mois sur les modèles Golf 2010 à essence*

Jetta 2010
Aussi offerte en version TDI Diesel propre
500 \$ d'accessoires d'origine Volkswagen gratuits*

Tiguan 2010
Obtenez 0,9% de financement à l'achat jusqu'à 66 mois sur tous les modèles Tiguan 2010**

0% de financement à l'achat jusqu'à **66** mois sur tous les modèles **Jetta 2010****

Certifié Pur Volkswagen



Du jamais vu! FINANCEMENT 0%* + PLAN DE PROTECTION MÉCANIQUE GRATUIT

Meilleur programme de véhicule d'occasion selon *Intellichoice*

- **Certifié Pur:** Inspection en 112 points
- **Certifié Pur:** Garantie **2 ans ou 40 000 km** complète
- **Certifié Pur:** Taux d'intérêts imbattable
- **Certifié Pur:** 2 ans d'assistance routière gratuite
- **Certifié Pur:** Sourire garanti 😊
- **Certifié Pur:** de 0% à 3,9%, financement de 12 à 66 mois

Jetta Sedan 2.5 L 2006
Manuelle, 92 774 km

14 995\$

New Beetle 2.5 L 2006
Automatique, 43 899 km

19 995\$

Golf City 2.0 L 2007
Automatique, 65 141 km

13 990\$

Golf City 2.0 L 2007
Manuelle, 79 339 km

9 950\$

Passat Wagon 2.0 L 2007
Turbo, automatique, 71 694 km

17 995\$

Rabbit 2.5 L 2007
Manuelle, 86 433 km

15 990\$

Rabbit 2.5 L 2007
Automatique, 80 580 km

17 990\$

Jetta Sedan 2.5 L 2008
Automatique, 78 341 km

16 990\$

Jetta Sedan 2.5 L 2009
Automatique, 12 864 km

19 990\$

Jetta Wagon 2.5 L 2009
Automatique, 41 050 km

21 995\$

Pour vous servir

Daniel Côté
DIRECTEUR GÉNÉRAL ET DIRECTEUR DES VENTES

Karine Doré
DIRECTRICE COMMERCIAL

Adélar Tremblay
DIRECTEUR ADJOINT AUX VENTES

Samuel Tanguay
REPRÉSENTANT AUX VENTES

Serge Villeneuve
DIRECTEUR DES OPÉRATIONS FIXES

Remise jusqu'à **750\$** pour nouveaux diplômés

Alma Volkswagen



665, AV. DU PONT S., ALMA

418-662-7070

info@almavw.com



Caztel 10-10-710

Fête ses

10 ans



En cette dixième année de service Caztel tient à remercier sa clientèle pour la confiance témoignée.

Pour souligner l'occasion Caztel offrira à chaque mois parmi toute sa clientèle 10 certificats-cadeaux d'une valeur de 100\$/chacun et ce durant les 10 prochains mois

*Pour plus de détails, visitez www.1010710.com

Appelez au Canada et aux États-Unis

10-10-710 + 1 + code régional + numéro

parlez jusqu'à **110 minutes**

pour seulement **99¢ par appel**

4 cents par minute additionnelle

Vos appels seront imprimés sur votre facture de téléphone local

PAS DE FRAIS MENSUELS - PAS DE FRAIS DE RÉSEAU

3534032

Pour connaître les tarifs des autres pays,
appelez le service à la clientèle (sans frais) au: 10-10-710-00
ou visitez: www.1010710.com

Surveillez le web pour une nouvelle promotion le 10 de chaque mois!

Promotions débutant le 10/10/2010



**AVEC LA FORMATION
À DISTANCE,
C'EST VOUS
QUI CHOISISSEZ**

**vos cours,
votre horaire,
votre lieu,
et le rythme
de vos études !**

Grâce à la formation à distance de niveau secondaire, les adultes ont accès en tout temps aux cours de formation générale et à certains cours de formation professionnelle.

Communiquez avec le Service de formation à distance

**Commission scolaire
du Lac Saint-Jean
418 669-6045 poste 4520**

SQFAD

Une production de la Société de formation à distance
des commissions scolaires du Québec

Page 16 Le mercredi 8 septembre 2010 Le Lac-St-Jean

ACTUALITÉS

Des entreprises d'ici sur l'échiquier mondial

SERDEX met en place deux missions
commerciales de grande importance

> Joël Martel

joelmartelvoir@gmail.com

En cette ère de la mondialisation, il est indispensable de pouvoir exporter nos produits et nos services. Afin d'y arriver, les entrepreneurs ont la chance de pouvoir compter sur l'organisme SERDEX International.

Décidément, SERDEX International a le vent dans les voiles par les temps qui courent. L'objectif de l'organisme est d'assister les entrepreneurs du Saguenay-Lac-St-Jean dans leur développement vers l'international afin de favoriser l'expansion des exportations.

Avec deux missions importantes prévues pour les prochaines semaines, on peut donc dire de l'équipe de SERDEX International qu'elle remplit pleinement son cahier de charges.

Mission commerciale sur le bois d'ingénierie

On le sait, l'industrie du bois a toujours occupé une place très importante dans l'économie régionale. Il faut croire que les prochains jours seront très profitables à cette industrie car huit entreprises de la première, deuxième et troisième transformation se rendront en Allemagne et en Autriche afin de développer de nouvelles opportunités d'affaires.

Le périple ne sera pas de repos, car la délégation d'entrepreneurs visitera sept usines différentes en cinq jours. À cet effet, la directrice générale et commissaire à l'exportation par intérim chez SERDEX International, Nadine Brassard, a expliqué en quoi consisterait un tel itinéraire: «De la scierie jusqu'au fabricant d'équipements en passant par les

25 pi
15 pi
10 pi

**Dévoreur d'énergie
RECHERCHÉ**

Récompense de 60 \$

CONFIEZ VOTRE VIEUX
RÉFRIGÉRATEUR OU
CONGÉLATEUR À RECYC-FRIGO.



Un beau geste pour l'environnement et de substantielles économies d'énergie !

Débarassez-vous de ce deuxième réfrigérateur que vous n'utilisez qu'à l'occasion. Il consomme beaucoup d'énergie même s'il est vide. En vous en départissant, vous réduirez votre consommation d'électricité annuelle et contribuerez à la protection de l'environnement, puisqu'il sera recyclé à 95 %.

Pour chaque appareil récupéré, Hydro-Québec vous fera parvenir un chèque de 60 \$ après la collecte du vieil appareil.

Inscrivez votre demande en ligne,
au www.recyc-frigo.com,
ou communiquez avec l'escouade RECYC-FRIGO,
au 1 877 493-7446 (49FRIGO)*

Nous viendrons le chercher GRATUITEMENT !

Assurez-vous d'avoir votre facture d'électricité en main.

* L'appareil doit avoir plus de 10 ans, avoir un volume intérieur entre 10 pi³ et 25 pi³ et être fonctionnel et branché.

RECYC-FRIGO
ENVIRONNEMENT

**MIEUX
CONSOMMER**

0210/3503494

Le programme RECYC-FRIGO, une initiative d'Hydro-Québec, est administré par le Consortium MIEUX ENVIRONNEMENT. Hydro-Québec fera parvenir un chèque de 60 \$ au propriétaire de l'appareil une fois celui-ci récupéré. Une limite de deux appareils par foyer s'applique. Les appareils appartenant aux résidents des régions de la Saguenay-Lac-St-Jean et de la Côte-Nord ne sont pas éligibles. Hydro-Québec se réserve le droit de mettre fin à ce programme sans préavis. Certains restrictions peuvent s'appliquer.



divers types de transformation, plusieurs éléments constituant de la filière de bois seront approfondis.»

En plus des usines visitées, nos entrepreneurs de la région auront la chance de maximiser leur réseautage, car il est prévu que plus de 40 décideurs d'entreprises de partout dans le monde participeront à cette mission. En effet, celle-ci a lieu dans le cadre de l'événement organisé par WEINIG qui est un des leaders mondiaux en matière de technologie pour les entreprises industrielles et artisanales de l'usinage du bois massif.

Autre fait important, par de tels rencontres, cette mission à l'international permettra à nos entrepreneurs de prendre connaissances des nouveaux développements technologiques.

La mission aura donc lieu du 11 au 18 septembre 2010 et elle a été rendue possible grâce à l'appui de Développement économique Canada ainsi que le ministère du Développement économique, de l'Innovation et de l'Exportation.

Centrallia

Du 19 au 23 octobre 2010, c'est plus de 500 petites et moyennes entreprises de partout dans le monde qui se réuniront à Winnipeg afin d'assister à l'événement Centrallia. Parmi ces 500 PME, cinq entreprises provenant du Saguenay-Lac-St-Jean y seront.

SERDEX invite d'ailleurs toutes les PME de la région à se joindre à cette délégation. Selon l'organisme, Centrallia est la plateforme idéale pour les entreprises qui comptent faire du commerce international ou créer des alliances. En effet, comme Centrallia est un forum mondial des PME, les occasions de partenariat sont nombreuses et il appert qu'un tel événement est une vitrine unique qui donne sur le monde entier.

Une des particularités très intéressantes de Centrallia est la diversité des secteurs d'activité qui y sont représentés. De l'industrie des mines et des minéraux jusqu'à l'industrie agroalimentaire, tous les types de PME y verront là une excellente occasion d'affaires. (Ph./M)

TAI CHI TAOÏSTE^{MC}

mais pas que
C'est aussi **du cardio!**

40 ANS

En plus, c'est...

- un pas vers l'équilibre
- une méditation accessible
- un accès à une vaste culture
- une prise en main de sa santé
- et, tout cela, entouré de bonnes gens.

Classe d'essai
sans aucune obligation
à votre première
visite.

NOUVELLES CLASSES DE DÉBUTANTS

MARDI 14 SEPTEMBRE
JEUDI 16 SEPTEMBRE de 18 h 30 à 20 h

HAVRE DE L'HOSPITALITÉ
1153, Chemin Villebois, Alma

1817/3545557

RENSEIGNEMENTS: www.taichitaoiste.org • **418 668-5434**
418 662-5129

Seul organisme fondé par le moine taoïste Moy Lin-shin, la Société internationale de tai chi taoïste a été créée en 1970 et rejoint maintenant quelque 40 mille membres dans 28 pays. Présente dans 65 municipalités au Québec, la Société de tai chi taoïste du Canada est un organisme national de bienfaisance (no 119258655RR0001) voué à la promotion de la santé dans la communauté par la diffusion des arts internes Tai Chi Taoïste.

Cours et Ateliers

• Peinture décorative

Durée : 15 h - Niveau : 1-2-3

NOUVEAU !
PROJETS NIVEAU AVANCÉ



• Vitrail

Durée : 15 h - Débutant



• Transfert de napkins

Durée : 2 h 30 - 3 ateliers différents + transfert sur tissu

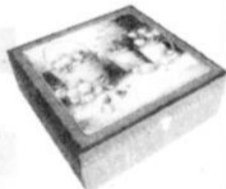

• Fabrication de bijoux

Durée : 2 h 30 :
- Bague
- Pendentif «Swarovski» - Projets à venir



• Peinture vitrail

Durée : 3 h - 3 ateliers différents
+ atelier cartes de souhaits



• Peinture sur porcelaine

Durée : 2 h 30 - Débutant



ATELIER «ROUING»
À VENIR

AUSSI DISPONIBLES EN BOUTIQUE :

Peinture aquarelle
Peinture à l'huile
Peinture acrylique

Toiles - Chevalets
Pinceaux et accessoires
Matériel pour dessin

A+ L'Artisan Plus
un univers de loisirs créatifs à découvrir!

2902, av. du Pont N., Alma • **418 668-8784**

CLINIQUE DU PIED EQUILIBRE



Orthèses HD sur mesure

**Le bas du dos ou vos genoux
vous font souffrir ?**

Confiez-moi vos douleurs et je trouverai la solution!

Marc-André Boily

Orthésiste-Prothésiste (d)



Marcel Bouchard
Porte-parole

- Technologie avant-gardiste et brevetée
- Conception assistée par ordinateur
- Admissibilité à la plupart des programmes d'assurance
- Plusieurs choix d'orthèses disponibles, dont les orthèses fines de toilette

Au cœur du mouvement!

CONSULTATION GRATUITE!

1.877.785.7433

www.cliniquedupiedequilibre.com

SEARS

PRIX EN VIGUEUR DU SAMEDI 11 AU MERCREDI 15 SEPTEMBRE 2010, sauf avis contraire

RENOUVELEZ

votre garde-robe

SEULEMENT CHEZ SEARS

rabais
50%
29⁹⁹

Ch., tailles standard et petite

Jessica

VESTE EN DOUBLE MAILLE Jessica®/MD.
Rég. Sears 59,99.

Aussi en tailles plus.
Rég. Sears 64,99. Chac. 32,49
Modèle n° 2700/P/X.

ET, rabais de 30% sur
*TOUS les autres pantalons, blouses,
vestes et jupes Jessica, y compris
en tailles petite et plus.



44⁹⁹ Chacun

Pantalons tout-aller Haggard^{MD}
'Look Sharp' à prix ordinaire
pour hommes.

Rég. Sears 70 \$

haggard.
1926

rabais **30%**

Tous les vêtements Tan Jay^{MD}
à prix ordinaires.

Et, rabais de 30% sur vêtements
Alfred Dunner^{MD} et Haggard
Women's Wear à prix ordinaires.

TANJAY

Achetez plus et épargnez
tous les jours

sur soutiens-gorge mode*, culottes*,
lingerie* ou tenues de nuit*
d'une même marque

Épargnez 25%** sur 2
Épargnez 30%** sur 3 ou plus

Choix de marques WonderBra^{MD},
Playtex^{MD}, Triumph^{MD} et plus.

L'offre de rabais s'applique aux mêmes articles
d'une même marque

2 pour 12^{\$}

Hauts, pantalons et caleçons
à coordonner Nevada^{®/MD}
pour bébés et tout-petits,
en tailles bébé à 4T.

Rég. Sears 6,97 ch.

NEVADA.

rabais **50%**
119⁹⁹

Tournevis/perceuse sans cordon
CRAFTSMAN^{®/MD} 'édition limitée'
19,2 V, 3/8 po avec lampe de poche.
2 blocs d'alimentation, chargeur pour
recharge en 1 heure, embouts et
mallette. Boîte à 2 vitesses.

N° 22711. Rég. Sears 239,99.



soldes
de
quincaillerie

COUPLE
400 PI/LB

LANCÔME
PARIS

VOTRE MOMENT

cadeau

Recevez cet ensemble de sacs et
choisissez 6 produits parmi
ces favoris Lancôme.

Une valeur jusqu'à 189 \$*

Pour vous avec tout achat de 34 \$** ou plus de produits Lancôme.
Également disponible en ligne à sears.ca

Du 26 août au 17 septembre 2010



Nouveau
Régénératif Lift Volumétrique
Skin Lifting Avance Affinant
est régénérant.
Une nouvelle dimension du lifting.
Le contour du visage est plus ferme.
Le teint est plus lumineux. Les signes de
vieillesse sont atténués de 8 jours.
110

RABAIS **300^{\$}**
999⁹⁹

50 po à écran plasma 1080p

Téléviseur haute définition Samsung 50 po à écran plasma
4 entrées HDMI. N° PN50C540. Rég. Sears 1299,99.
Téléviseur 58 po aussi en solde

OFFRE EXCLUSIVE
sur toute marchandise en magasin

**36 versements
égaux**

Avec achat minimum
de 700 \$ avec vos cartes de crédit SEARS.

Renseignez-vous auprès de nos vendeurs

2 derniers jours... TOUS les ensembles matelas-sommier
Simmons[®] Beautyrest[®] sont à rabais de 40-50%
Grand ensemble matelas-sommier 2 places Simmons Beautyrest «Pyrenees»
à ressorts ensachés individuellement et plateau-coussin. Ressorts brevetés
Evolution[™] 8 po. Rég. Sears 1799,98.
Formats lits 1 place, 2 places et TG 2 places aussi à 50% de rabais

Simmons
Beautyrest

RABAIS **50%**
899⁹⁵

2010

FACTURES
CHAQUE
MOIS*

30⁵⁶

nouveau chez Sears

RABAIS **500^{\$}**
1099⁹⁹

Duo à chargement en façade avec technologie
Vibration Guard.
Laveuse de 3,6 pi³ à 5 cycles. N°40131.
Sècheuse de 7 pi³ à 5 cycles. N°80131.
Rég. Sears 1599,98 en tout pour le duo.
Socles aussi disponibles.

Certains articles ont peut-être été soldés au cours de la semaine dernière. Achats sur place seulement.
Recherchez le symbole ENERGY STAR®. Il indique que le produit respecte les critères d'admissibilité ENERGY STAR en matière d'efficacité énergétique.
*Ces offres de rabais, à l'exclusion des articles dont le prix se termine par .97 et .88, des modèles de liquidation des fabricants, des articles 'Achat spécial',
des duos, des offres 2 pour 1, des offres 3 pour 1, des dessous-lizéca et JM, des pantalons Jessica de coupes variées, des articles actuellement annoncés,
des marques Calvin Klein[™] et Jockey[™], et des vêtements de golf Dockers et Haggard. **Rabais basés sur les prix ordinaires Sears à l'unité.
*Filtre particulaire à haut rendement.

Sears

NE092S110 © 2010, Sears Canada Inc.

Première édition de la Fête des citoyens

Une initiative du comité des citoyens d'Isle-Maligne

> Joël Martel
joelmartelvoir@gmail.com

Le voisinage n'est plus ce qu'il était autrefois. Certes, on connaît les visages qui nous entourent, mais nous prenons rarement le temps de discuter avec ces personnes qui habitent à quelques pas de notre demeure.

C'est donc dans le but réunir les résidents du secteur d'Isle-Maligne que l'idée d'organiser la Fête des citoyens est venue. Pendant toute la journée du samedi 11 septembre, de nombreuses activités se tiendront afin de réunir le voisinage.

Bon voisin, bon œil

En collaboration avec la Sûreté du Québec, une activité s'adressant aux élèves et aux parents de l'école Notre-Dame aura lieu dans un chapiteau près du centre communautaire. Bien entendu, même ceux et celles qui ne fréquentent pas l'école située à Isle-Maligne y sont aussi invités. Le programme «Bon voisin, bon œil» a pour objectif de lutter contre le vol dans le secteur et c'est pourquoi les jeunes pourront y faire buriner leur vélo.

Par ailleurs, une journée Portes ouvertes aura lieu au centre Léon-Juneau. Les différents groupes communautaires présents

dans le centre présenteront aux visiteurs des démonstrations variées allant du tissage jusqu'au jeu de palet.

Les fêtards qui auront un petit creux se régaleront du diner hot-dog qui sera offert entre 11h30 et 13h00, toujours sous le chapiteau.

Parmi, les autres activités qui sont prévues à l'horaire, il ne faudra pas manquer l'atelier d'animation en art pour les jeunes à la salle Drolet qui sera offert par le collectif IQ L'Atelier sans oublier la présence d'un camion-pompe du Service des incendies de Ville d'Alma.

La Fête des citoyens devrait débiter à 10h00 et elle se poursuivra jusqu'au milieu de l'après-midi.



LE LAC-ST-JEAN
www.lacstjean.com

418 668-4545
poste 234
Télé. : 418 668-6466

Yvan Leroux
conseiller en publicité

DUPONT VOUS OFFRE LES RABAIS DU PATRON SOIT : 33 108⁰⁴\$
50 AUTRES VÉHICULES EN INVENTAIRE

2008 Dodge Ram 2500 Megacab 4x4 58 238 km 31 995\$ - 1582\$ 30 412\$	2009 Sebring, toit cuir 29 408 km 17 995\$ - 2088\$ 15 906\$
2009 Toyota Rav 4 25 500 km 25 995\$ - 2633\$ 23 361\$	2009 Grand Caravan VENDU À ALMA 15 966\$
2005 Pontiac Wave 76 407 km 7495\$ - 1105\$ 6389\$	2008 Jeep Compass 4x4 VENDU À L'ASCENSION 10 102\$
2005 Jeep Liberty Renegade 64 740 km VENDU À CHICOUTIMI 11 383\$	2008 Jeep Patriot 4x4 41 131 km 17 995\$ - 3947\$ 14 047\$
2006 Dodge Charger SXT 58 456 km 15 995\$ - 4649\$ 11 345\$	2008 Jeep Compass VENDU À DOLBEAU-MISTASSINI 14 859\$
2007 Jeep Patriot 4x4 48 812 km 15 495\$ - 1757\$ 13 737\$	 <p>Christian Veilleux vous invite à venir rencontrer l'équipe des meilleurs!</p>
2003 Jeep TJ Sahara 78 651 km 14 895\$ - 3339\$ 11 555\$	 <p>Marc Tremblay, Fernin Pitote, Sabin Renaud, Nicolas Tremblay, Alexandre Guay</p>
2005 Dodge SX 2.0 50 740 km VENDU À JONQUIÈRE 5620\$	<p>590, avenue du Pont, Alma (418) 662-6528 • 1-800-463-9913 Visite Internet: www.dupontauto.ca</p>

PARTICIPEZ AU CONCOURS PHOTO SUR FACEBOOK AU WWW.FACEBOOK.COM/PAGEUPA ET COUREZ LA CHANCE DE GAGNER UN PANIER D'ÉPICERIE D'UNE VALEUR DE 1000 \$

8^e édition

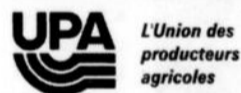

PORTES OUVERTES SUR LES FERMES DU QUÉBEC



DIMANCHE 12 SEPTEMBRE DE 10 H À 16 H
ACTIVITÉ GRATUITE SUR PLUS DE 100 FERMES
ON VOUS ATTEND. BEAU TEMPS, MAUVAIS TEMPS!

portesouvertes.upa.qc.ca

SAGUENAY-LAC-SAINT-JEAN

FERME DES MÉSANGES
Lait
Grandes cultures
1772, rang 5
Normandin

LES ÉCURIES HANOMAR
Chevaux
5704, rang Saint-Isidore
Laterrière

FERME LOUIS MARTEL
Lait
Grandes cultures
979, rang Belle-Rivière
Hébertville

FERME ÉLIRO
Grandes cultures bios
2430, rang Saint-Paul
La Doré

ENTREPRISE AGROFORESTIÈRE DJFL INC.
Agneaux • Moutons
853, rang 8
Saint-Nazaire

Agriculture, Pêcheries et Alimentation
Québec

BANQUE NATIONALE
GROUPE FINANCIER

PROVIGO
MEMBRE DU GROUPE LOBLAW

provigo | maxi | Loblaw

PTVA

Plus de 800 personnes soulignent le 125^e anniversaire de St-Bruno

Dégustation de vins et fromages

> Jacques La Haye
jalahaye@cgocable.ca

Dimanche, plus de 800 personnes avaient accepté l'invitation du comité organisateur des fêtes du 125^e anniversaire de la municipalité de Saint-Bruno, afin de participer une dégustation de vins et fromages sous la présidence d'honneur de Luc St-Laurent, président de la Fromagerie St-Laurent.

Plusieurs invités ont assisté à cet événement, dont le préfet de la MRC Lac-Saint-Jean est, André Paradis, le député à l'Assemblée nationale, Alexandre Cloutier, ainsi que le commandant du Régiment du Saguenay, le lieutenant-colonel Jasmin Brassard. L'orchestre du Régiment du Saguenay était également sur place pour l'accompagnement musical. Le député de Lac-Saint-Jean à la Chambre des communes et ministre de Développement économique Canda, Denis Lebel, n'a pas été en mesure de participer à l'événement en raison de maladie.

Pour le président du comité organisateur, Vital Girard, l'événement n'a pas été sans rappeler le succès d'un événement similaire qui s'était tenu en 1985 : « À l'époque, rappelle Vital Girard, nous avions eu au moins deux années pour préparer notre événement

du centenaire. Pour souligner le 125^e anniversaire, nous n'étions qu'un petit groupe de bénévoles et toute l'organisation s'est faite assez rapidement. Je tiens d'ailleurs à remercier tous ceux et celles qui ont participé à la réussite d'un tel événement ».

Depuis le début de l'année 2010, il s'agit de la deuxième manifestation organisée pour souligner le 125^e anniversaire de la municipalité de Saint-Bruno. Le 24 juin dernier, le comité des fêtes du 125^e avait mis sur pied une journée visant à mieux faire connaître la municipalité et les gens qui ont participé à son développement au fil des années.

À ce propos, le maire de Saint-Bruno, Réjean Bouchard, accompagné par deux anciens maires de la municipalité, Clément Lajoie et le premier maire de la municipalité Romuald Bouchard, ont fait le dévoilement d'une plaque voulant souligner l'apport de toutes les personnes qui ont permis à Saint-Bruno de se développer. Cette plaque sera installée dans le hall de l'édifice municipal. Sur le mur extérieur, une autre plaque a été installée pour souligner le 125^e anniversaire de la municipalité de Saint-Bruno.

« Les personnes qui nous ont précédés ont toutes été fidèles à notre devise; croire et agir. C'est dans cet état d'esprit que s'est développé notre communauté. Et maintenant qu'ils nous ont passé le flambeau nous ferons en sorte que leur mémoire se perpétue et que notre développement tienne compte de la réalité d'aujourd'hui » de souligner le maire Réjean Bouchard.

Deux autres événements sont à venir dans le cadre de cette année du 125^e anniversaire de la municipalité de Saint-Bruno : « D'ici quelques semaines, il y aura un événement pour souligner l'apport des bénévoles ainsi qu'un autre événement un peu plus protocolaire où l'on identifiera les salles de l'édifice multifonctionnel », de conclure Vital Girard.



 ECOLE DE
 FORMATION
 MUSICALE
 D'ALMA

*Viens apprendre la
musique avec nous,
on t'attend !*

Toutes les disciplines disponibles

INSCRIPTIONS 2010-2011

19 et 20 mars

20,21 et 22 mai 2011

**Du rétro
au disco**

PRISE 2

**La belle
au bois
dormant**



**POUR INSCRIPTION :
DU LUNDI AU JEUDI
DE 13 h À 18 h**



Éveil musical

POUR LES ENFANTS
DE 3 À 6 ANS

www.efma.qc.ca **418 668-4467**



Le maire Réjean Bouchard remet une plaque au président du comité organisateur de l'événement, Vital Girard. (Photo: Jacques La Haye)

Du 1^{er} septembre au 30 septembre 2010

OBTENEZ JUSQU'À
500 \$ DE RABAIS
À L'ACHAT DU PAVÉ
MÉGA-ARBEL

Choisissez le pavé Méga-Arbel et profitez d'une remise offerte par le fabricant ;
0,50 \$ / pi² jusqu'à concurrence de 500 \$.

Promotion valable chez le distributeur participant suivant :

MAÇONNEX
181, RUE SAINT-ALPHONSE, SAINT-BRUNO
418 343-2672 • MAÇONNEX.COM

MAÇONNEX



PERMACON

permacon.ca



Vivez l'expérience!

Auditorium d'Alma



D'ALMA

ALEXANDER SEVASTIAN
18 septembre 2010
Auditorium d'Alma
30 \$ / 20 \$ TJ et 65 ans +

RENÉE ROBITAILLE-GROS BISCUIT
26 septembre 2010
Auditorium d'Alma
Gratuit

LES PALMES DE M. SCHUTZ
14 octobre 2010
Auditorium d'Alma
32 \$ / 27 \$ TJ et 65 ans +

PATRICK GROULX
15 octobre 2010
Auditorium d'Alma
38 \$ / 33 \$ TJ et 65 ans +

DANSE L'ÉCOLE 2.0
19 octobre 2010
Auditorium d'Alma
20 \$ / 15 \$ TJ et 65 ans +

GUILLAUME ARSENEAULT
21 octobre 2010
Boite à Bleuets
20 \$

ME JANVIER ET JF BREAU
23 octobre 2010
Auditorium d'Alma
34 \$ / 29 \$ TJ et 65 ans +

RACHID BADOURI
29 octobre 2010
Auditorium d'Alma
45 \$ / 40 \$ TJ et 65 ans +

MARIE-JOSÉE LORD
30 octobre 2010
Auditorium d'Alma
35 \$ / 25 \$ TJ et 65 ans +

NABY
5 novembre 2010
Boite à Bleuets
20 \$

CABARET BIODÉGRADABLE
6 novembre 2010
Boite à Bleuets
30 \$

MAXIME LANDRY
11 novembre 2010
Auditorium d'Alma
36 \$ / 31 \$ TJ et 65 ans +

SOUDAIN L'ÉTÉ DERNIER
12 novembre 2010
Auditorium d'Alma
25 \$ / 20 \$ TJ et 65 ans +

DANSE K PAR K - CIBLER
18 novembre 2010
Auditorium d'Alma
25 \$ / 20 \$ TJ et 65 ans +

PIAF
19 novembre 2010 / Auditorium d'Alma
38 \$ / 33 \$ TJ et 65 ans +

OSSLJS ET ALAIN LEFEBVRE
20 novembre 2010
Auditorium d'Alma
36 \$ / 26 \$ TJ et 65 ans +

APRÈS LA FIN
25 novembre 2010
Auditorium d'Alma
28 \$ / 23 \$ TJ et 65 ans +

MESSMER
27 novembre 2010
Auditorium d'Alma
40 \$ / 35 \$ TJ et 65 ans +

MARIE-MAI
3 décembre 2010
Auditorium d'Alma
34 \$ / 29 \$ TJ et 65 ans +

GALANT, TU PERDS TON TEMPS!
10 décembre 2010
Boite à Bleuets
25 \$

CASSE-NOISETTE
17-18-19 décembre 2011
Auditorium d'Alma
Prisme Culturel

PHILIPPE LAPRISE
27 janvier 2011
Auditorium d'Alma
35 \$ / 30 \$ TJ et 65 ans +

ELISAPIE ISAAC
28 janvier 2011
Boite à Bleuets
25 \$

C'EST NOTRE CHANSON
5 février 2011
Auditorium d'Alma
38 \$ / 33 \$ TJ et 65 ans +

BRUNO COPPENS
10 février 2011
Boite à Bleuets
27 \$

KARKWA
11 février 2011
Auditorium d'Alma
27 \$ / 22 \$ TJ et 65 ans +

ENSEMBLE BAROQUE
12 février 2011
Auditorium d'Alma
30 \$ / 20 \$ TJ et 65 ans +

MILLE MOTS D'AMOUR
18 février 2011
Boite à Bleuets
27 \$

YANN PERREAU
24 février 2011
Boite à Bleuets
27 \$

MARCIE
26 février 2011
Boite à Bleuets
15 \$

MARIE-PIERRE ARTHUR
3 mars 2011
Boite à Bleuets
25 \$

LA LISTE
8 mars 2011
Auditorium d'Alma
28 \$ / 23 \$ TJ et 65 ans +

DACOSTA ET SONG
12 mars 2011
Auditorium d'Alma
32 \$ / 22 \$ TJ et 65 ans +

RACINE GUMBOOTS
19 mars 2011
Auditorium d'Alma
20 \$ / 15 \$ TJ et 65 ans +

BROUE
24-25 mars 2011
Auditorium d'Alma
65 \$ - Mise en vente mardi 7 septembre 9 h

THÉRÈSE, PIERRETTE À L'ÉCOLE DES SAINTS-ANGES
30 mars 2011
Auditorium d'Alma
36 \$ / 31 \$ TJ et 65 ans +

CATHIE GAUTHIER
1^{er} avril
Auditorium d'Alma
38 \$ / 33 \$ TJ et 65 ans +

LONDON QUARTET
2 avril 2011
Auditorium d'Alma
32 \$ / 22 \$ TJ et 65 ans +

DAMIEN ROBITAILLE
7 avril 2011
Boite à Bleuets
25 \$

ROMULO LARREA
16 avril 2011
Auditorium d'Alma
40 \$ / 35 \$ TJ et 65 ans +

OSSLJS ET MANON FEUBEL
30 avril 2011
Auditorium d'Alma
32 \$ - 10 \$ de rabais aux abonnés Concerto

AMYLIE
5 mai 2011
Boite à Bleuets
20 \$

LOCO LOCASS
7 mai 2011
Auditorium d'Alma
27 \$ / 22 \$ TJ et 65 ans +

ALAIN MORISOD ET SWEET PEOPLE
16 mai 2011
Auditorium d'Alma
48 \$ / 43 \$ TJ et 65 ans +

ALFA ROCOCO
19 mai 2011
Boite à Bleuets
27 \$

FORAITS

CHANSON :
5 \$ de rabais à l'achat d'au moins 4 spectacles présentés à l'Auditorium d'Alma

THÉÂTRE :
6 pièces de théâtres pour 150 \$

VARIÉTÉ :
200 \$ pour 6 spectacles d'humour et de variété

DECOUVERTE :
Sélectionnez 5 spectacles de votre choix pour 150 \$

BILLETTERIE :
418 669-5135
850, rue Bégin Sud, Alma



418 545-3330
Sans frais 1 877 545-3330

POINTS DE VENTE :
Tabagie Gai-Lon-La
Tabagie Dequen

(maximum 1 par catégorie = théâtre, danse, musique, chanson, variété)

CONCERTO :
6 concerts pour 180 \$ (obtenez un 2^e abonnement gratuit)

DANSE :
Découvrez la danse à prix irrésistible ! 4 spectacles pour 75 \$

Toute l'information sur : www.auditoriumalma.com

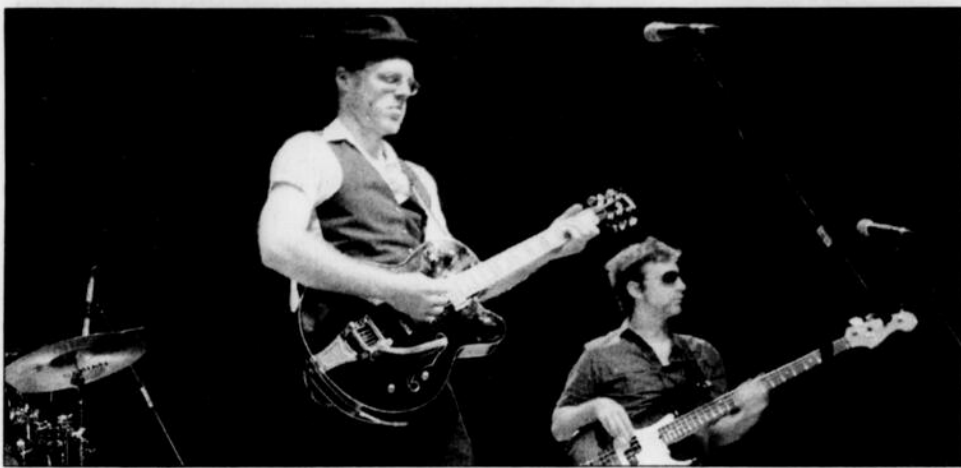

C'est au chanteur Paul Cargnello qu'est revenu l'honneur d'ouvrir cette septième édition du festival Sacré Blues Molson Ex. (Photo: France Paradi)

Une édition encore réussie!

Le festival Sacré Blues Molson Ex

> Joël Martel
joelmartelvoir@gmail.com

Malgré une température impitoyable, Action centre-Ville a dressé un bilan affichant des résultats très encourageants pour la septième édition du festival Sacré Blues Molson Ex.

Interrogé au lendemain du spectacle de clôture de l'édition 2010 du festival Sacré Blues, le président d'Action centre-ville, Bernard Pilote, semblait plutôt satisfait. Bien que le beau temps n'ait pas été au rendez-

vous, il reste que le public lui, l'a été. En fait, Bernard Pilote ne se montre aucunement amer envers la pluie: «Il fallait bien que ça finisse par arriver. C'est quand même la toute première fois en 7 ans que la météo n'est pas avec nous. En fait, on est très chanceux en considérant qu'il s'agit d'un festival en plein air qui a lieu en automne.»

Il faut savoir que compte tenu du temps qui a été particulièrement vilain, les premières estimations des taux de fréquentation sont très acceptables. Le chanteur aux accents rock Paul Cargnello a fait déplacer de 700 à 800 personnes, Jean Millaire et Andrée Dupré ont performé devant 1000 spectateurs, Kim Richardson a fait danser de 1200 à 1500 personnes tandis que le concert de clôture qui mettait notamment en vedette Bob Walsh a attiré plus de 3000 mélomanes.

Pour sa part, le volet Place aux Artistes s'en est vraiment bien tiré. Monsieur Pilote nous explique les secrets de cette formule gagnante: «On surveillait de très près les prévisions météorologiques et même s'il faisait très beau vendredi, nous n'avons pas couru de risques. Pour la première fois de l'histoire de Place aux Artistes, nous avons décidé d'installer les exposants à l'intérieur de la Plaza 3 et je crois que nous avons fait là le meilleur choix. Nous avons évalué qu'il s'est déplacé entre 10 000 et 12 000 visiteurs.»

Non seulement Action centre-ville a noté une augmentation de la fréquentation pour le volet Place aux Artistes mais aussi, un meilleur chiffre de ventes en matière d'œuvres.

Cinéma à l'affiche

Dès le 10 septembre 2010

RESIDENT EVIL : L'AU-DELÀ

Dans un monde ravagé par un virus, transformant ses victimes en morts-vivants, Alice continue sa lutte à mort avec Umbrella Corporation. Elle poursuit son voyage à la recherche de survivants et d'un lieu sûr où les mener. Cette quête les mènent à Los Angeles mais ils constatent très vite que la ville est infestée par des milliers de morts-vivants. Alice et ses compagnons (dont un vieil ami inattendu) sont sur le point de tomber dans un piège d'Umbrella.

cinéma Complexe Jacques-Gagnon
1000, boul. des Cascades O., Alma • 418 662-FILM
www.cinemacomplexealma.com



*** DÈS VENDREDI ! ***

HORAIRE DU 10 AU 16 SEPTEMBRE 2010

cinéma
complexe alma
1000, BOUL. DES CASCADES OUEST
418-662-FILM
WWW.CINEMACOMPLEXEALMA.COM

SPÉCIAL DU MARDI ADMISSION 6.00\$ EXPÉRIENCE 3D 10.00\$

MORDS-MOI SANS HÉSITATION (GDJE)
Ven. & Lun. au Jeu.: 19h20 - 21h30
Sam. & Dim: 13h20 - 15h30 - 19h20 - 21h30

MANGE, PRIE, AIME (G)
Ven. & Lun. au Jeu.: 18h40 - 21h25
Sam. & Dim: 12h40 - 15h25 - 18h40 - 21h25

RÉSIDENT EVIL: L'AU-DELÀ - 3D (1) NOUVEAU 3D
Ven. & Lun. au Jeu.: 19h10 - 21h25
Sam. & Dim: 13h10 - 15h25 - 19h10 - 21h25

DÉTESTABLE MOI - 3D (G) NOUVEAU 3D
Sam. & Dim: 13h10 - 15h25

LES PRÉDATEURS (13+V+HORR)
Tous les soirs: 19h00 - 21h25

SUPERVILAIN, SUPERPAPA. DÉTESTABLE MOI G
www.despicable.me **realD 3D**

MILLA JOVOVICH
RESIDENT EVIL: L'AU-DELÀ 3D
EXPÉRIMENTEZ UNE NOUVELLE DIMENSION DU MAL
RESIDENTEVIL-MOVIE.COM

Mords-moi SANS HÉSITATION
www.vampiresuckmovie.com

JULIA ROBERTS
MANGE PRIE AIME
letyourselfgo.com

LES PRÉDATEURS
WWW.PREDATORS-MOVIE.COM

VIENS VIVRE L'EXPÉRIENCE 3D ★ 418.662.FILM ★ WWW.CINEMACOMPLEXEALMA.COM

20 MÊLÈZES À DONNER

INAUGURATION DE L'ŒUVRE



LA GLISSOIRE

150 ANS D'HISTOIRE !

AU PARC FALAISE À ALMA

17 H

une œuvre du COLLECTIF D'ARTISTE CÉDULE 40

Produite dans le cadre du PROJET QUARTIER DE IQ L'ATELIER

À 18 h : À la Boîte à Bleuets

FORUM : L'UTILISATION DU MATÉRIAU BOIS DANS LE DOMAINE DES ARTS VISUELS

Animateur : Philippe Belley, Radio-Canada

Panélistes : CÉDULE 40

Gabriel Dallaire, Architecte et Démarcheur Bois Saguenay-Lac-Saint-Jean

Denys Tremblay, Artiste et professeur invité au Centre NAD

Pour information : Patrick Moisan, coordonnateur 418 668-2121



Patrimoine
canadien

Canadian
Heritage



Conseil des Arts
du Canada

Canada Council
for the Arts



2517/3547581

Un automne rythmé!

Le Vieux Couvent de Saint-Prime

> Joël Martel
joelmartelvoir@gmail.com

La salle de spectacle Le Vieux Couvent de Saint-Prime annonçait cette semaine sa programmation d'automne.

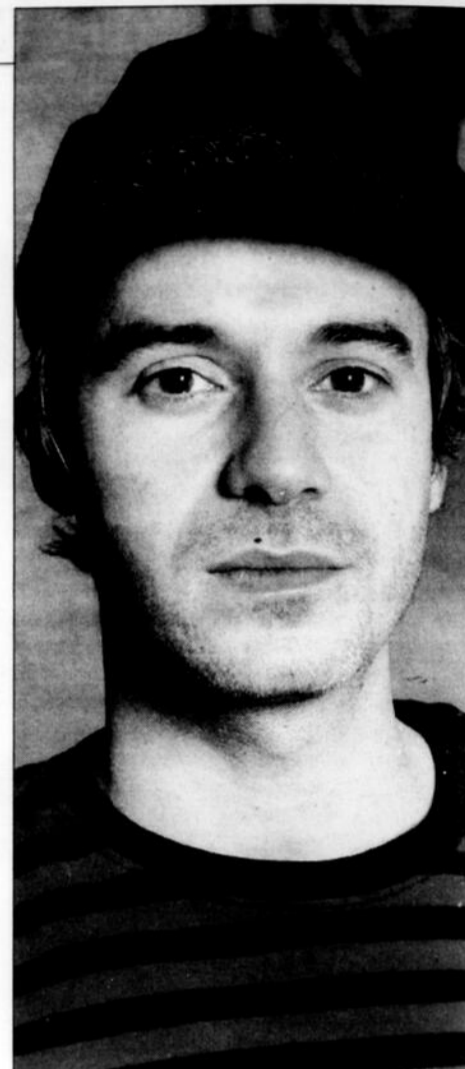

Parmi les artistes qui passeront par Le Vieux Couvent de Saint-Prime, s'il y en a qui risque fort bien d'attirer les foules, c'est sans aucun doute l'auteur-compositeur-interprète Bernard Adamus. Ce dernier sera dans notre coin de pays le 2 octobre prochain.

Un peu plus tôt dans l'automne, soit le samedi 11 septembre, c'est Pascal Lejeune qui viendra nous rendre visite. Bien qu'il soit encore méconnu ici au Québec, le néo-brunswickois a déjà donné plusieurs concerts en France. Il s'est même mérité quelques prix à l'étranger.

Le Vieux Couvent de Saint-Prime vous invite donc à surveiller sa programmation qui nous révèle sans cesse de nouvelles surprises.

Crédit pour les agriculteurs et les coopératives agricoles

Soutenir le renouvellement du secteur agricole et permettre aux coopératives de mieux exploiter les débouchés commerciaux



Le programme de la Loi canadienne sur les prêts agricoles (LCPA) est un programme de garantie de prêts qui permet aux agriculteurs d'avoir accès plus facilement au crédit. Les agriculteurs, y compris les débutants, peuvent utiliser ces prêts pour construire, rénover et agrandir leurs exploitations agricoles. Les coopératives peuvent aussi obtenir des prêts pour transformer, distribuer ou commercialiser des produits agricoles.

Caractéristiques du programme de la LCPA :

Prêt maximum de 500 000 \$ pour les terres et les bâtiments
Prêt maximum de 350 000 \$ pour toute autre fin admissible

Demands admissibles :

- Agriculteurs établis
- Agriculteurs débutants ou en démarrage (moins de six années d'expérience en agriculture)
- Agriculteurs qui prennent contrôle de l'exploitation familiale
- Coopératives agricoles détenues par une majorité d'agriculteurs (50 % + 1)

Pour de plus amples renseignements :

Communiquez avec votre institution financière

Composez le 1-888-346-2511

Visitez le site Web www.agr.gc.ca/lcpa



Agriculture et Agroalimentaire Canada

Agriculture and Agri-Food Canada



Canada

0216 / 3541168



On parle de votre commerce sur weblocal.ca

Avec le répertoire d'entreprises en ligne weblocal.ca qui attire plus de 2 millions de visiteurs chaque mois, vous avez la possibilité de gérer le profil de votre entreprise. Vous pouvez répondre aux commentaires de vos clients, afficher une vidéo de votre commerce, des photos de vos produits ou services, votre page web et une foule d'autres choses pour profiter de cet achalandage exceptionnel.

Faites parler encore plus de vous, visitez dès aujourd'hui weblocal.ca/annoncez.

weblocal.ca
Trouvez. Évaluez. Partagez.

HABITATION RÉNOVATION DÉCORATION

SECTION SPÉCIALE

Journal
LE LAC-ST-JEAN
www.lacstjean.com

TERRAINS À VENDRE

Municipalité de



Saint-Nazaire

**NOUVEAU
DÉVELOPPEMENT
RÉSIDENTIEL**

Desservis par
service d'aqueduc

À 5 minutes d'Alma
à 20 minutes
de Saguenay

À partir de **42¢** pi²
(Terrains de 100 x 165 pieds)
7 800 \$

Autres dimensions
disponibles

POUR INFORMATION

199, rue Principale, Saint-Nazaire

418 662-4154
poste 222 • Téléc. : 418 662-5467



HABITATION • RÉNOVATION • DÉCORATION

Solution carrelage

On connaît le carrelage depuis plus d'un demi-siècle sous son aspect émaillé, sa forme carrée et sa couleur plutôt neutre et naturelle. Les nouvelles tendances y vont d'imitations audacieuses et de pose simplifiée... n'est-ce pas merveilleux? Qui ne souhaite pas simplifier les travaux en couvrant une plus grande surface à la fois? Pour ceux-là, la tendance au grand format gagne du terrain, avec des carreaux géants,

80 cm sur 80 cm ou 120 cm sur 60 cm, qui s'utilisent comme couvre-sol en tout ou en partie. Par exemple, la pose d'un rectangle de 120 cm sur 60 cm, au beau milieu d'un séjour, peut suggérer un tapis central autour duquel viendraient se marier des carreaux de dimensions plus conventionnelles. Ainsi, on écourte la tâche tout en étoffant le design. L'imitation est l'autre grande tendance qui,

cette année, vient simplifier les mariages de styles et de couleurs. C'est pourquoi on retrouve sur le marché du carrelage ayant l'aspect du bois, du cuir, du textile, du métal et même du ciment. Aussi, le carrelage adopte désormais différents finis, du plus satiné au totalement mat... Parfois si mat qu'on lui appose l'épithète «antidérapant», lequel pourrait convenir aux pièces réservées à des personnes âgées ou à des enfants.

Enfin, pour ceux qui sont à l'affût de solu-

tions express, les nouveaux carreaux de céramique très minces peuvent se poser directement sur l'ancien carrelage. Ils prennent l'aspect de la pâte de verre et nous permettent de dire adieu au décollage.

Si l'on a affaire à un mur nu et que l'on a un penchant pour la pâte ou l'émail de verre, justement, les mosaïques en plaques dites aussi «mosaïques sur filet», font fureur. Il suffit de jouer avec les écartements de rang et d'utiliser un ciment colle et du joint hydrofuge.

Terrains à vendre

NOUVEAU DÉVELOPPEMENT RÉSIDENTIEL

Faites vite!

7 000\$

(70' x 100')

Reste 3 terrains seulement



Municipalité d'Hébertville-Station

POUR INFORMATION

6, rue Tremblay, Hébertville-Station

Tél.: 418 343-3961

Télé.: 418 343-2349



Les carreaux sont des revêtements de sol et murs qui offrent des formes variées et une grande diversité de styles.

NOUVEAU CONCEPT

JUMELÉS RUE ST-MALO (FACE ALMA FORD)



TOUT SUR UN MÊME ÉTAGE
DEVENEZ PROPRIÉTAIRE

À PARTIR DE **124 900\$** + TX
CLÉ EN MAIN

FAITES VITE!
RÉSERVEZ LE VÔTRE!

Les meilleurs en ville!

Constructions **SMG**

JUMELÉ DISPONIBLE RUE DES VÉRONIQUES
Appelez-nous dès maintenant pour tous vos projets de construction

Bureau : 418 668-8045
Cellulaire : 418 669-8313 / 418 487-3402
615, Dahlias, Alma

MEMBRE weblocal.ca novoclimat

Flor deco COUVRE-PLANCHERS DÉCORATION

DÉCORATION

CONCEPT de Sign

40%

de rabais sur la série Bolivia de notre collection de céramique Adagio

Profitez du SOLDE des manufacturiers

Prix en vigueur du 10 septembre au 2 octobre 2010



TUILES UNES 12 x 12 pour aussi peu que **197\$** par m²
Prix rég. : 3,20 \$ par m²

200, av. du Pont Sud, Alma

418 480-1010

HABITATION • RÉNOVATION • DÉCORATION

Le marbre, un classique qui revient en force

Découvert par la Grèce antique, le marbre, signe de noblesse et de durabilité, revient en force partout où l'on veut se distinguer avec

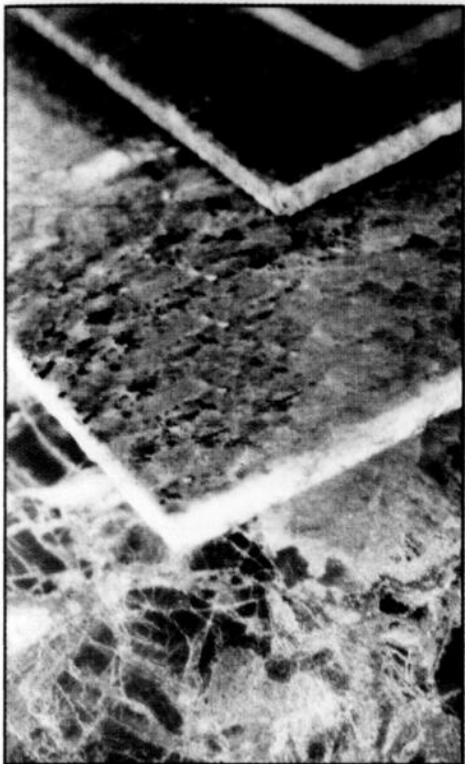

De nombreux entrepreneurs, architectes et décorateurs proposent de plus en plus le marbre dans la liste des matériaux à considérer, tant pour l'intérieur que pour l'extérieur.

élégance, comme en fait foi le dernier Salon du meuble de Milan. Cette pierre naturelle faite de calcaire de haute densité est à la fois dure et poreuse, ce qui en fait un matériau robuste défiant le temps et pouvant être rafraîchi par polissage.

Il existe une quinzaine de sortes de marbre, avec ou sans marbrures, dans des couleurs, des dimensions et des finitions diverses. Bien que son coût soit élevé, celui-ci demeure assez stable depuis 20 ans. Mais, en réalité, les prix sont très variables selon la qualité, le format ou l'épaisseur du matériau, afin de répondre à vos goûts et à votre budget.

On peut retrouver le marbre partout dans la maison : la cuisine et la salle de bain, les murs et les planchers, les escaliers et les cheminées. C'est la solution idéale quand le chauffage s'effectue par le sol, car le marbre met du temps à absorber la chaleur et à la restituer. Le marbre peut être utilisé en pièces d'ornement pour des fontaines ou des ensembles décoratifs, sous forme de meubles, tels des tables et des bancs, ou encore en version antidérapante et imperméabilisée en dallages sur vos allées, terrasses et contours de piscine.

Enfin, la pose est l'affaire d'un expert ou d'une entreprise spécialisée en carrelage, qui vous établira un devis personnalisé et très détaillé : prix du matériau, de la pose et, éventuellement, des travaux sur mesure à effectuer.

À VENDRE : 2 GRANDS TERRAINS

(ZONÉS UNIFAMILIAL)

DÉVELOPPEMENT
L'éveillée

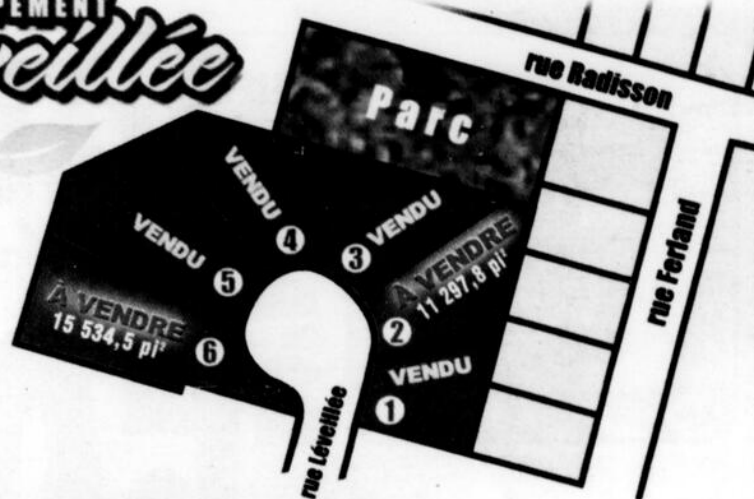

418 662-6491

418 668-8765

Propriété de la Fabrique St-Joseph d'Alma

1117/3541513



CENTRE

ART DÉCO
Décoration et
design d'intérieur

Résidentiel - Commercial - Plans de maison

Planchers de bois franc
Planchers flottants
Céramiques
Pierres décoratives
Tapis • Carpettes
Papier peint • Peintures • Stores
Revêtements de sol souples
Tissus et literies
Accessoires décoratifs

SURVEILLEZ NOTRE
CIRCULAIRE DISTRIBUÉE
DANS LE PUBLISAC
LE 15 SEPTEMBRE

DECO SURFACES
COUVRE-PLANCHERS ET DÉCORATION

Ma vie,
Mon décor.

decosurfaces.com

1237, av. du Pont Sud, Alma
418 669-0980

RBQ : 8357-11250A

MEMBRE

weblocal.ca

MEMBRE LOCAL • www.weblocal.ca/centreatdeco

SOLARIUM DB

OFFREZ-VOUS UN ESPACE...

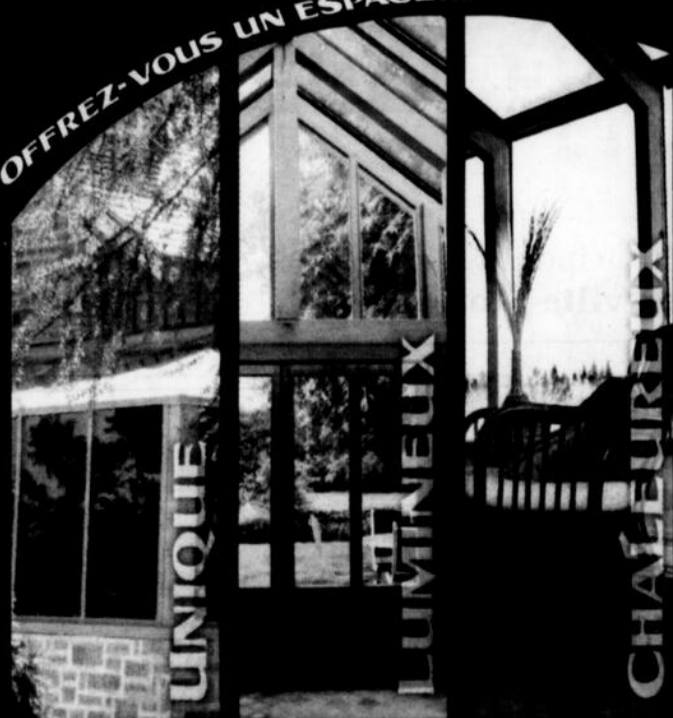

SOLARIUMS HAUT DE GAMME

3 ET 4 SAISONS

POUR UNE DÉTENTE BIEN MÉRITÉE...
UNIQUEMENT CONÇUS POUR VOUS !

ALMA 418 669-0124
WWW.SOLARIUMDB.COM



HABITATION • RÉNOVATION • DÉCORATION

Place aux murs d'eau!

Véritables œuvres d'art et éléments décoratifs polyvalents, les murs d'eau et les murs de bulles surprennent et fascinent. Ces ornements d'envergure participent à intégrer la nature à notre intérieur. Ils présentent le double avantage de détendre et d'énergiser. En effet, tout en créant une ambiance apaisante, ils ajoutent du dynamisme par leur mouvement.

En tant qu'élément du décor, l'eau procure une sensation de calme et de sérénité. Le son de l'eau invite à la relaxation et génère une ambiance zen. Rien n'est plus apaisant que d'entendre le bruit de l'eau.

Quant au mouvement de l'eau, il attire le regard et stimule. On se laisse captiver irrésistiblement par la fluidité de la cascade ou

la course des bulles. La chute de l'eau et l'ascension des bulles contribuent à refaire le plein d'énergie.

La plupart des murs d'eau et des murs de bulles sont agrémentés par un système d'éclairage intégré. Cette chromothérapie ajoute un élément de détente et met en valeur le mouvement de l'eau, tout en éclairant la pièce. La lumière peut adopter une seule couleur ou alterner les différentes teintes de l'arc-en-ciel.

Pour ajouter de la texture, différents matériaux se prêtent à l'aménagement. Le verre iridescent, la mosaïque translucide, les roches de rivière, les tiges de bambou et le feuillage sont parmi les plus populaires.

Réalisés sur mesure, les murs d'eau ou de bulles s'adaptent à tout décor et à l'espace disponible. Installés du sol au plafond, ils peuvent séparer deux pièces, sans obstruer la vue.

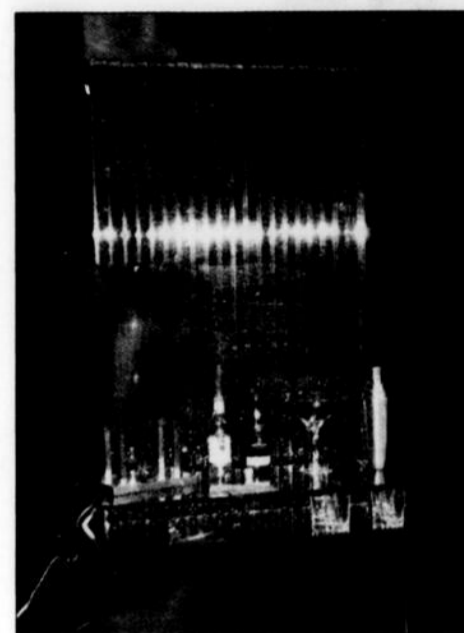

Sur un meuble, le mur d'eau ou le mur de bulles apporte détente, mouvement, luminosité, couleur et texture.



Stores 25% à 50%

DE RABAIS

Céramique
SPÉCIAUX EN MAGASIN

- Plancher
- BOIS franc Flottant

Venez rencontrer nos décoratrices
LE ROYAUME DU TAPIS
95, rue Collard O., Alma
418 668-8731 • 418 668-4098

RBC: 1639-4215-66

NOUVELLE USINE À ALMA AVEC NOUVEAU SERVICE

Murs préfabriqués • Garage • Maison • Chalet

KIT DE MAISON, GARAGE POUR AUTOCONSTRUCTEUR

- MUR
- TOITURE
- PLANCHER



Estimation gratuite!
Prix compétitifs

CONSTRUCTION DUCHESNE & LEFEBVRE INC.
RBO: 8350-3409-40

SERVICE DE PLAN EN 3 DIMENSIONS

1540, boul. St-Jude Sud, Alma • 418 720-1246
Courriel : constructiondl@bellnet.ca

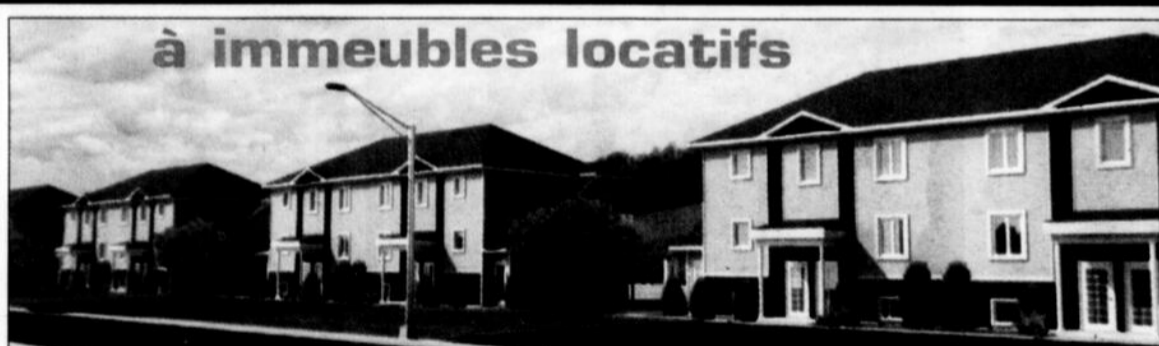
NOUVEAU DÉVELOPPEMENT
à immeubles locatifs

- Très grand 4 1/2 style condo haut de gamme
- Insonorisation maximale (mur et plancher séparé par du béton), plancher de bois flottant, céramique, rangement important.
- Patio extérieur individuel en bois traité (12'x12')
- Remise extérieure individuelle
- Endroit paisible, en bordure du ruisseau Rouge et isolé pour tranquillité (quartier St-Jude)
- Prix très compétitif avec le marché

Promoteur du projet



Développement immobilier
LEFEBVRE & DESSUREAULT

Construction réalisée par

CONSTRUCTION DUCHESNE & LEFEBVRE INC.

10161 3548878

HABITATION • RÉNOVATION • DÉCORATION

Des tiroirs performants!

Dans la cuisine, l'innovation ne passe pas uniquement par les appareils électroménagers. Le niveau d'excellence d'une cuisine se révèle aussi par la qualité de son équipement caché... en l'occurrence ses tiroirs!

On connaît depuis peu les tiroirs coulissants avec cran d'arrêt et amortisseur pour un glissement sécuritaire. Cette innovation permet un accès facile aux accessoires et une fermeture silencieuse, tout en douceur. Au Canada, il s'agit du plus récent «incontournable» en matière de design pratique, mais les Européens ont au moins trois ans d'avance sur nous en ce qui concerne les matériaux, les finis, la quincaillerie et les gadgets.

On sait donc que la cuisine de l'avenir se trame en coulisses! Des coulisses sophistiquées au point d'y faire glisser des tiroirs évolués. Bientôt, le sous-évier et les tiroirs ne nécessiteront pas l'usage des mains. Grâce à l'assistance électrique, ils pourront s'ouvrir seuls. Il suffira d'appuyer sur la porte avec la main ou le genou pour que l'ouverture et la fermeture se déclenchent.

On attend donc avec

impatience l'arrivée de cette unité motrice que l'on pourra fixer au fond du caisson, pour obtenir l'impulsion nécessaire à l'ouverture des tiroirs. Ce dispositif pourra s'utiliser pour les constructions neuves ou les projets en rénovation. Il sera possible de l'installer sur tous les formats de meubles à tiroirs coulissants et tous les systèmes de coulisses, quels que soient leur format et leur poids, avec ou sans poignées. Comme les poubelles motorisées que l'on connaît déjà, ces tiroirs pourront être arrêtés à tout moment lors du processus d'ouverture.



PHOTO: JUPITERIMAGES / THINKSTOCK
Pour les cuisinistes, le tiroir est une fonction qui doit accroître le confort lors des préparations culinaires.



Venez choisir vos articles en tout confort dans une ambiance chaleureuse

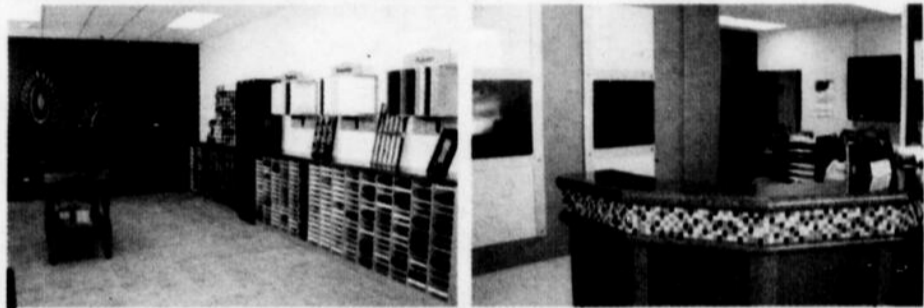

Rehaussez l'image de votre cuisine avec la Gamme de portes «POLYESTER»



Modèle :
• SHAKER
• ALLURE
• RIVAGE



• Choix de 15 couleurs
• Offert par tous les bons fabricants d'armoires

DEMANDEZ À VOIR NOS NOUVEAUTÉS

1500, boul. St-Jude,
Alma

418 662-6653

Téloc. : 418 662-6732



Alma • 418 662-6595 / 1 800 827-6595



Métabetchouan-Lac-à-la-Croix • 418 349-2771
Saint-Bruno • 418 343-3414

Pour faire les bons choix, mieux vaut se fier à des professionnels près de vous qui sauront bien vous conseiller.

Pour vos assurances, faites confiance à l'équipe de Promutuel.

DES GENS DE CONFIANCE

PROMUTUEL
DU LAC AU FJORD

100 ans
de coopération

Assurance et services financiers

Cabinet en assurance de dommages et de services financiers.



HABITATION • RÉNOVATION • DÉCORATION



Les armoires jouent sur les extrêmes



RÉSIDENTIEL COMMERCIAL
ÉBÉNISTERIE
Lac-St-Jean
 RBQ: 2331-3968-31

575, av. du Château, Saint-Bruno **418 343-3487** Téléc.: 418 343-2976
 MANUFACTURIERS D'ARMOIRES DE CUISINE, VANITÉS, LINGERIES, MEUBLES DE TOUS GENRES
www.ebenisterielacstjean.com

Les tendances actuelles proposent le charme rustique du bois mouluré. Ennoblies par l'ajout de corniches, de corbeaux et de médaillons, les armoires se fixent sur un mur où lambris et papier peint aux motifs anciens rappellent le cachet des maisons d'antan.

En version sombre, les armoires arborent des nuances foncées conférant un aspect massif qu'on atténue par des couleurs claires pour les autres éléments du décor. En version claire, la cuisine fait preuve de sobriété, en privilégiant le blanc tendre qui apporte fraîcheur, propreté et lumière. Une teinte douce et naturelle met en valeur le style rustique et la teinture permet de conserver toute la richesse du bois.

La cuisine minimaliste contemporaine propose des lignes nettes et des couleurs claires où le bois brillant laisse paraître sa veinure. Elle se décline en blancs subtils, riches de chaleur et de profondeur, souvent nuancés de jaune.

La mode urbaine entraîne la montée du gris. Passeport pour l'élégance, le gris s'allie à d'autres tons neutres pour une atmosphère chic urbaine. Combiné au noyer ou à

d'autres teintes riches, il en fait ressortir la beauté. Les armoires adoptent ainsi des teintes de gris ardoise, gris charbon ou gris sur gris.

Très populaire, le mélange des styles associe des éléments rustiques et contemporains, mais aussi des teintes foncées à des couleurs pâles. Les armoires aux lignes droites s'agrémentent d'un mariage de matériaux et de finis alliant beauté et performance.

Pour compléter les armoires : d'un côté, les poignées massives à large prise; de l'autre, les poignées minuscules ou encore absentes.



Un blanc subtil nuancé de jaune, riche de chaleur et de profondeur.

CONSTRUCTION

Michel Bélanger

ENTREPRENEUR GÉNÉRAL
 NEUF OU RÉNOVATION RÉSIDENTIEL • COMMERCIAL • INDUSTRIEL

LAPRISE
 Agent autorisé Laprise
 RBQ 8267-2395-36

NORMAND BÉLANGER
 copropriétaire

ODETTE DORÉ
 Adm. A. CMC
 copropriétaire

GROUPE SELECT
NOVOClimat
 CONFORT SANTÉ ÉCONOMIES
 MEMBRE weblocal.ca

15, RUE ST-ANTOINE, SUITE B., MÉTABETCHOUAN-LAC-À-LA-CROIX
418 349-2109 • TÉLÉC. : 418 349-9053
www.constructionmb.com

Page 30. Le mercredi 8 septembre 2010 Le Lac-St-Jean

L'hiver s'en vient
ON VIDE LA COUR

Clôture DÉCOR

www.cloturedecor.com
 RBQ: 8103-0439-08

15%*
DE RABAIS
 SUR TOUTES LES CLÔTURES ET
 RAMPES EN PVC (RÉSIDENTIEL)

SUPER SPÉCIAL
 Lattes discontinuées
 choix couleurs assorties

*Excluant les contrats industriels, commerciaux, les rampes en aluminium et la main d'œuvre.

1655, de l'Énergie, Alma
418 668-0880

1117/3538961

HABITATION • RÉNOVATION • DÉCORATION



Une nouvelle douche de style «walk-in»

La nouvelle douche Exposé de Maax est unique en son genre. Son design minimaliste compose une ambiance de luxe. Avec des éléments tendance, comme le verre épais courbé distinctif et le bois, cette douche affiche un design chic contemporain. Elle se démarque par sa base au seuil peu élevé qui facilite l'entrée dans la douche et son cache-drain caractéristique. Sa conception de style «walk-in» permet la personnalisation, grâce aux multiples options possibles. Toute de blanc vêtue, elle se pare de bois dans les options comme la trousse de garniture, la barre de soutien, la ceinture décorative et le siège de relaxation qui se plie et se

déplie ou se glisse le long du mur grâce à un rail dissimulé. Installée sur une base en acrylique, la plate-forme pleine ou demi-longueur se décline en bois ou en stratifié décoratif. Elle permet à l'eau de s'écouler entre ses lattes et sert de plancher sécuritaire pour la douche.

De fabrication solide, cette douche offre une base en acrylique à fond texturé. Avec l'enceinte de verre étanche pleine hauteur qui laisse entrer la lumière, la porte coulissante qui empêche la chaleur et l'humidité de s'échapper et le toit en acrylique qui peut comporter une incrustation en bois, elle compose un bain de vapeur à domicile.

Légèrement incliné pour assurer un écoulement efficace de l'eau, un module de rangement en acrylique, où l'on peut déposer les produits pour la douche, est présenté avec porte droite, porte gauche ou sans porte. Il peut s'installer verticalement ou horizontalement.

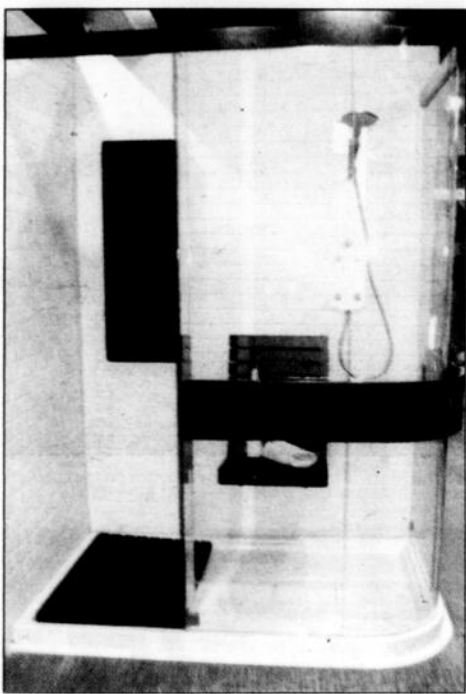

Avec ses accessoires en bois sophistiqués et son drain dissimulé combinés à une enceinte de verre clair, la douche Exposé aux lignes épurées crée un décor d'allure contemporaine.

DÉCAPAGE

Redonnez vie à vos meubles et armoires

Fabrication de meubles



CHRISTIAN FORTIN
ébéniste
ENR.



40 ANS D'EXPÉRIENCE 418 668-3843

480, ch. St-Michel, Alma

• Téléc.: 418 668-7049 • Rés.: 418 662-5559

DISPONIBLE DÉBUT OCTOBRE

LES CONDOS
St-Malo



Condos à Vendre **129 900 \$**



SERGE TRUDEL

418 487-0659

www.constructionsergetrudel.com

PHASE 3

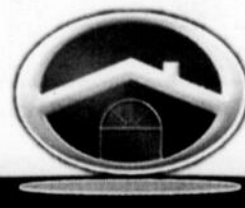

CONSTRUCTION
SERGE TRUDEL

2515/3540187



MEUBLES DISTINCTION

FABRICATION D'ARMOIRES
DE CUISINE
ET DE SALLE DE BAINS

200, AVENUE DU PONT SUD, ALMA
418 669-3003

Confiez à nos professionnels
votre projet de rénovation
ou de construction



www.meublesdistinction.com



HABITATION • RÉNOVATION • DÉCORATION

Un soupçon de couleur au menu dans la cuisine

Couleur de la nature par excellence, le vert est la vedette montante dans nos cuisines. Il prend d'assaut les cuisines modernes auxquelles il donne une impression de vitalité et de santé. Il se teinte de jaune pour éveiller les sens et insuffler une dose d'optimisme.

Le vert citron agrément la cuisine et donne du zeste à tous les plats. Le vert chartreuse

évoque l'abondance et le printemps. Vibrants et succulents, les verts aux accents botaniques font revivre la nature dans la cuisine. Le vert pomme rappelle les traditionnelles cuisines d'été en se mariant avec le crème et le marron des armoires champêtres et des boiseries.

Chaudes, les cuisines recourent à des rouges, orangés et jaunes pour égayer la pièce.

Un rouge bien dosé ajoute du piquant à la cuisine. C'est une couleur qui affine le goût et l'odorat, qui aiguise l'appétit et les conversations. Appétissant, l'orangé est associé aux plaisirs de la table et de la gastronomie. Audacieux et énergique, il anime la cuisine et stimule l'appétit.

En version éclatante, le jaune ensoleille les plaisirs de la table. Couleur de la bonne humeur, il éblouit et donne de la vie. Teinté de crème, il s'adapte à tous les matériaux et styles. Il anime les conversations et confère un caractère estival avec classe. La richesse des blancs se mêle aux jaunes translucides pour inspirer plats réconfortants et intimité. Couleur championne pour 2010-2011, le bleu convient dans la cuisine où il adopte un aspect vieillot ou une

allure moderne. Ses nombreuses nuances permettent de confectionner un décor joyeux, serein ou mystérieux.



Une petite touche de rouge dynamise la cuisine et ouvre l'appétit.

CONSTRUCTION • RÉNOVATION DE TOUS GENRES

Spécialités :

- Toitures • Bardeaux d'asphalte • Rénovation de toitures en métal
- Pose de membranes élastomères • Enduit protecteur pour séchoirs à bois
- Imperméabilisation de fondation

FINANCEMENT DISPONIBLE

Les entreprises S.D.B.

800, Fillion Ouest, Alma

418 480-1724 • Téléc.: 418 668-7898

Steeve Boucher, propriétaire, 26 ans d'expérience

Christien Bérubé, représentant

FABRICANT RÉGIONAL

VENTE ET INSTALLATION ESTIMATION GRATUITE

EFFICACITÉ ÉNERGÉTIQUE CONSEILLERS EXPERTS

FENÊTRES 100 % PVC, PORTES D'ACIER, PORTES PATIO, FENÊTRES HYBRIDES

979, av. du Pont Nord, Alma

418 669-0000

Licence RBO: 8005/4802/33

www.polair3.com

LES PORTES ET FENÊTRES **POLAIR3**

Qualité supérieure

Rénovation ENTREPRENEUR GÉNÉRAL

Dany Desbiens

Ma priorité votre satisfaction!

RÉNOVATION INTÉRIEURE ET EXTÉRIEURE

- Toitures
- Garages, cabanons
- Revêtement extérieur
- Transformation de tout genre
- Galeries et patios
- Pose de portes et fenêtres

AVANT

APRÈS

VOICI UNE DE NOS RÉALISATIONS

MEMBRE **weblocal.ca**

MEMBRE **APCHQ**

Travail propre et garanti!

Dany Desbiens

282, rue Bédard, Alma

418 662-3800 ■ 418 720-9639 cell.

RBQ: 8361-3879-42

S.O.S SINISTRE

CONSTRUCTION MICHEL OUELLET

ENTREPRENEUR GÉNÉRAL

• Rénovation intérieure • Revêtement extérieur

• Toiture bardeau d'asphalte • Rénovation après sinistre

ESTIMATION GRATUITE

9091-8004, QUÉBEC INC.
LICENCE R.B.Q.: 8259-5042-56

Tél.: **418 662-0592** • Téléc.: **418 662-3437**

Courriel: **mouellet@sossinistres.ca**

FERBLANTERIE BOILY

NOS SPÉCIALITÉS :

- Échangeur d'air
- Ventilation
- Chauffage
- Système central (air chaud)
- Fabrication

Joël Boily, propriétaire

Accrédité **novoclimat**

RBQ 8543-7095-55

VEINMAR

INSTALLATION

RÉSIDENTIEL-COMMERCIAL-INDUSTRIEL

2030, St-Alphonse, St-Bruno • **418 720-8433**

HABITATION RÉNOVATION DÉCORATION

Des lavabos de toutes les formes

Cette année, les lavabos se diversifient. Les formes sont moins lourdes et plus originales. Les lignes sont épurées et modernes. Certains modèles se rapprochent de l'œuvre d'art.

La tendance est aux éléments carrés ou rectangulaires aux lignes abruptes ou adoucies. Les rectangles sont de plus en plus

populaires pour les lavabos de surface. Les vasques à poser de forme carrée concilient le raffinement moderne et la nostalgie, en apportant élégance et cachet aux salles de bain. Les vasques coniques ajoutent une note originale. Le lavabo sur colonne prend une tout autre allure avec ses formes gracieuses, cylindriques et pleines.

Les matériaux sont aussi très variés. Si l'on trouve toujours les classiques céramique et porcelaine, ainsi que les pratiques polyéthylène et autres matériaux de synthèse, les vasques et les lavabos adoptent aussi le verre, le métal et la pierre.

Particulièrement élégants, les lavabos de verre présentent une apparence moderne et très tendance. Les lavabos faits d'alliages de métal se déclinent en un scintillant cuivre solide, un éclatant cuivre jaune ou un nickel argenté au fini poli. On trouve des collections de lavabos en métaux sculptés au style ravissant.

Pour ajouter une touche pittoresque à la salle de bain, la pierre est parfaite. Elle apporte chaleur et richesse, s'adaptant aussi bien aux styles modernes que rustiques. Combinant robustesse et esthétique, les lavabos de pierres naturelles adoptent le marbre, le granit, l'onix ou la pierre de rivière, qui peut se transformer en véritable sculpture naturelle.

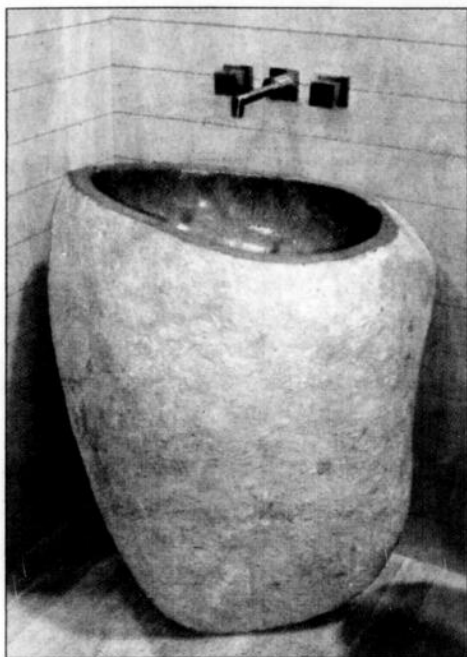

Ce lavabo en pierre sur colonne est une véritable sculpture naturelle.

FENÊTRES AGM
LICENCE RBQ: 1878-0718-45

FENÊTRES EN PVC

PORTE-PATIO EVEREST

FENÊTRES EN BOIS

FENÊTRE FRANÇAISE

FENÊTRE DE PIN

PORTES DE GARAGE
La qualité porte un nom

HÉBERTVILLE
Louis Pelletier
copropriétaire

ALMA
Pierre-Paul Desgagné
représentant

ALMA
Yannick Tremblay
représentant

ALMA
Fernand Lévesque
représentant

USINE: 500, route 169, Hébertville-Station • 418 343-2659

ALMA
918, av. du Pont N. • 418 662-8281

ROBERVAL
1325, boul. St-Dominique • 418 275-1442

JONQUIÈRE
3747, boul. Harvey • 418 695-4844

Armoires & Décoration

Armoires & Décoration

Marie-Ève Néron T.
Designer-cuisiniste
945 du Pont Nord, Alma (Québec) G8B 7B6
418 668-4666 Téléc.: 418 668-4485
www.armoiresadplus.com

418 487-8150
Courriel: dany.maltais.2@cgocable.ca
Saguenay—Lac-Saint-Jean

La solution à vos problèmes
d'assemblage et d'installation
Meubles, accessoires et rénovation
Service à domicile

D.M. ASSEMBLAGE
Résidentiel & Commercial

VOUS N'AVEZ PAS LE TEMPS ? VOUS AVEZ BESOIN D'AIDE ?

Nous assemblons tout ce qui est vendu en pièces détachées.
Nous effectuons aussi l'assemblage et désassemblage de vos articles saisonniers.

Vous voulez le tout solide et pleinement fonctionnel ?

ESTIMATION GRATUITE

Dany Maltais

Fillion

Briques et Pierres

Brique - Pierre
Pavé - Béton préfabriqué

T. 418 347.3333
C. 418 487.8744

1052, Joseph-W-Fleury
Alma (Québec) G8E 2L5

CONDOS À VENDRE

2^e phase

CLÉS EN MAIN
Devenez PROPRIÉTAIRE pour aussi peu que **560 \$/mois**

NOUS réalisons tous vos projets

Accrédité **novoclimat**

APCHQ

225, des Cèdres, St-Bruno
418 343-9010
Cell.: 418 482-0444

RBQ: 8310-1253

Adolphe Lamontagne et Annie Tremblay, propriétaires

Réseau sans fil à domicile gratuit

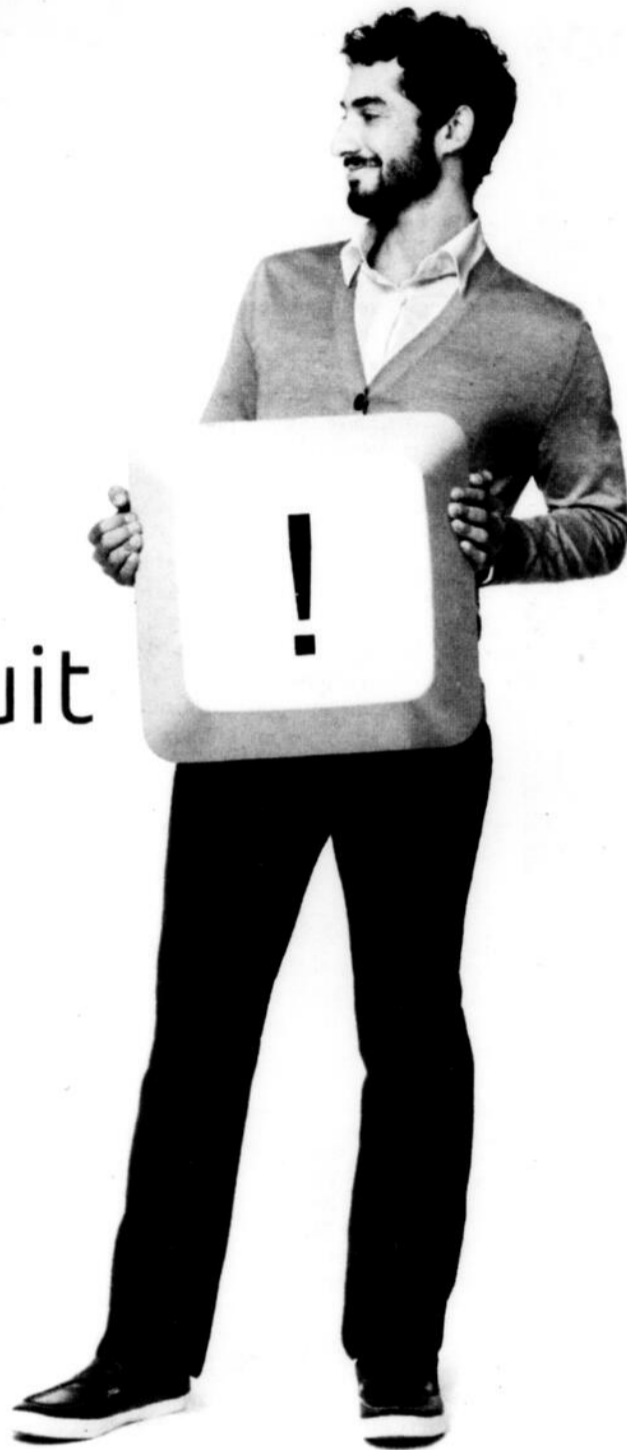

Il y a tellement de raisons de passer à Bell Internet:

- Toute la famille peut profiter d'Internet en même temps grâce au Réseau à domicile sans fil inclus
- Vitesses d'accès super rapides
- Services de sécurité inclus
- Installation gratuite avec choix de rendez-vous: avant-midi, après-midi, soirée ou fin de semaine¹

FORFAIT INTERNET À PARTIR DE **19** 95 \$/MOIS
avec le Forfait de Bell²

1 866 768-1194 • bell.ca/internet • Visitez un magasin Bell

la vie est **Bell**

Offert dans les
magasins Bell suivants

ALMA
Plaza 1
418 662-0469

DOLBEAU-MISTASSINI
1471, boul. Walberg
418 239-0063

ROBERVAL
612, boul. Marcotte
418 775-0606

ST-FÉLICIEN
1078, Sacre-Coeur
418 679-3648

Une journée à la ferme!

La journée Portes ouvertes sur les fermes du Québec

> Joël Martel
joelmartelvoir@gmail.com

On ne sait pas toujours quoi faire de nos dimanches. Le 12 septembre sera toutefois différent, car se tiendra la journée Portes ouvertes sur les fermes du Québec.

Pour la huitième année consécutive, l'Union des producteurs agricoles, en partenariat avec le ministère de l'Agriculture, des Pêcheries et de l'Alimentation, offre au grand public la chance de visiter gratuitement quelques fermes. Il s'agit là d'une activité autant pédagogique que très amusante.

Ce seront donc cinq établissements qui ouvriront leur porte le 12 septembre 2010. Les visiteurs pourront en apprendre davantage sur les techniques agroenvironnementales, se familiariser avec divers types de machinerie agricole et même dans certains cas, goûter à certains produits sur place.

Si l'union des producteurs agricoles a initié un tel événement, c'est dans le but de faire connaître davantage le milieu rural aux gens qui proviennent du milieu urbain. Ainsi, cette journée sera une belle occasion de déboulonner certains mythes et de faire prendre conscience aux gens tout ce qu'implique de gagner sa vie au sein de l'industrie agricole.

En plus des visites, certaines activités ont été prévues et les grands comme les touts petits y trouveront certainement leur bonheur. Selon les fermes et leurs domaines d'exploitation, il sera possible d'admirer des chevaux, caresser des moutons ou voir de très près des vaches laitières.

Les cinq établissements du Saguenay-Lac-St-Jean qui participeront à la journée Portes ouvertes sur les fermes du Québec sont la Ferme des Mésanges (Normandin), la Ferme Éliro (La Doré), la Ferme Louis Martel (Hébertville), les Écuries Hanomar

(Laterrière) et l'Entreprise agroforestière DJFL inc. de Saint-Nazaire.

À noter que vous pouvez contacter la Fédération de l'UPA du Saguenay-Lac-St-Jean au 418-542-5666 si vous désirez plus d'informations.



La Ferme Louis Martel sera l'un des établissements qui participeront à la journée Portes ouvertes sur les fermes du Québec. (Photo: Joël Martel)

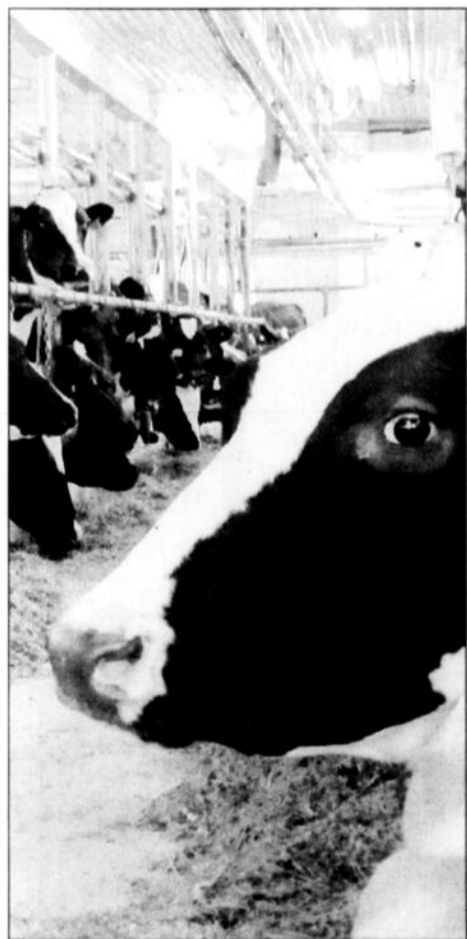

Les vaches laitières attendent impatiemment votre visite! (Photo: Joël Martel)



MAZDA à VOUS DE JOUER

SOLDE DE FIN D'ANNÉE

0%

DE FINANCEMENT À L'ACHAT*

JUSQU'À 72 MOIS**



Modèle GT illustré

MAZDA 5 2010

COTE DE SÉCURITÉ LA PLUS ÉLEVÉE
DU GOUVERNEMENT DES ÉTATS-UNIS
LORS D'ESSAIS DE COLLISION FRONTALES***

PLUS
OBTENEZ GRATUITEMENT



L'ENTRETIEN
DE VOTRE MAZDA
POUR 2 ANS
OU 40 000 KM**



Modèle GT illustré

MAZDA 6 2010

COTE DE SÉCURITÉ LA PLUS ÉLEVÉE
DU GOUVERNEMENT DES ÉTATS-UNIS
LORS D'ESSAIS DE COLLISION****

PLUS
OBTENEZ GRATUITEMENT



L'ENTRETIEN
DE VOTRE MAZDA
POUR 2 ANS
OU 40 000 KM**



Modèle GT illustré

MAZDA CX-7 2010

COTE DE SÉCURITÉ LA PLUS ÉLEVÉE
DU GOUVERNEMENT DES ÉTATS-UNIS
LORS D'ESSAIS DE COLLISION****

PLUS
OBTENEZ GRATUITEMENT



L'ENTRETIEN
DE VOTRE MAZDA
POUR 2 ANS
OU 40 000 KM**

VENEZ DÉCOUVRIR LA TOUTE NOUVELLE MAZDA2 2011. VROUM-VROUM. CONCENTRÉE^{MC}.

VALEUR. ÉMOTION. INGÉNIERIE. VROUM-VROUM. POUR TOUJOURS.
VOUS TROUVEREZ TOUJOURS **PLUS** CHEZ VOS CONCESSIONNAIRES MAZDA DU QUÉBEC.
POUR TROUVER UN CONCESSIONNAIRE PRÈS DE CHEZ VOUS, VISITEZ LE WWW.MAZDA.CA OU TÉLÉPHONEZ AU 1-800-263-4680.

PRÊT À ROULER INSPECTION EN 52 POINTS À LA LIVRAISON • PROGRAMME D'ASSISTANCE ROUTIÈRE • GARANTIE LEADERSHIP MAZDA • PROTECTION COMPLÈTE DE 3 ANS OU 60 000 KM ET DE 5 ANS OU 100 000 KM SUR LE GROUPE MOTOPROPULSEUR

* Financement à l'achat aux particuliers de 0% sur tous les modèles Mazda 2010 neufs. Exemples de financement à l'achat des Mazda5 GS 4 cyl. (G45Y8DAAD0)/Mazda5 GS (EASD50AAD0)/Mazda CX-7 GX (PXY8DAAD0) 2010 neufs : Basé sur un prix tout inclus de 24 857 \$/22 157 \$/29 656 \$ et d'un financement de 20 000 \$/20 000 \$/25 000 \$ au taux de financement de 0% sur 72/72/60 mois, les frais de crédit sont de 0 \$ et les paiements mensuels de 277,78 \$/277,78 \$/416,67 \$. Pour une obligation totale de 20 000 \$/20 000 \$/25 000 \$. Sont inclus dans les modèles précédents leur PDSF de base respectif (23 195 \$/20 495 \$/27 995 \$), les frais de transport et de préparation (1 595 \$) et les frais d'enregistrement au RDPRM (66 \$/72 \$ terme de 60/72 mois). Financement consenti par l'entremise de la Banque Scotia. Sur approbation du crédit. Immatriculation, assurances et taxes en sus. Les prix des concessionnaires peuvent varier. ** Offre disponible sur les modèles sélectionnés seulement. Jantes et pose en sus. Le produit offert peut différer de l'illustration montrée. *** Offre disponible sur les modèles sélectionnés seulement. Entretien prescrit par le manufacturier sans frais de votre véhicule pour une période de 2 ans ou 40 000 km selon la première éventualité. L'entretien doit être effectué chez le concessionnaire à l'origine de la vente ou de la location. Location et financement sur approbation du crédit pour clients admissibles seulement. Une commande auprès d'un autre concessionnaire peut être requise. Visitez mazda.ca ou voyez votre concessionnaire pour tous les détails. Offres d'une durée limitée sujettes à changement sans préavis. **Essais menés sur les Mazda5, Mazda5 et Mazda CX-7 2010 avec coussins de sécurité latéraux de série. Classification du gouvernement des États-Unis dans le cadre du programme d'évaluation des voitures neuves (www.safercar.gov/) de la NHTSA (National Highway Traffic Safety Administration). **D'après les cotes de consommation de carburant 2010 publiées par Ressources naturelles Canada.



0217-3655382

ANNONCES CLASSÉES

418 668-4545

www.lacstjean.com

105 Propriétés à vendre

Unifamiliale 2 ans, 290, chemin du Vallon, 26'x30', 1.1/2 étage, toit cathédrale, 2 salles de bain, plancher chêne et érable, armoires cuisine chêne, sous-sol non-fini, terrain 200'x150' zoné commercial, 230000\$. Acheté sérieux seulement. Tél.: 668-0395.

Superbe maison unifamiliale rénovée, située 245, ave des Jasmins, 4 chambres, remise. Tél.: 668-8870, 720-1006.

105 Propriétés à vendre

Alma, rue des Jacynthes, quartier recherché, jumelé construction 5 ans, bien ensoleillé, 3 chambres, 2 salles de bain, air climatisé, aspirateur central, échangeur d'air, grande remise et patio, piscine, terrain clôturé. À voir absolument! 178 000\$. Tél.: 487-7780.

105 Propriétés à vendre

Cottage bien entretenu, quartier paisible, terrain 100'x215', cuisine par designer, foyer, planchers (bois, céramique). 2 grandes chambres, sous-sol aménagé, salle d'eau, nombreux rangements, toiture 2008, chemin Villebois, 175000\$. Duproprio.com/185643. Tél.: 662-3314, 450-417-3393.

150 Chalets à vendre

St-Gédéon, chalet à relocaliser, 24'x30', très propre, personne sérieuse seulement. Tél.: 540-2360.

155 Fermes/fermettes

Fermettes à Métabetchouan, culture, boisé, bâtisses et autres. Fermette à Lamarche (N-D du Rosaire) bord de l'eau, écurie 5 box, voir site internet www.courtieragricole.net Pierre Trotter Courtier. Tél.: 543-5410.

Hébertville, lot boisé, 52 acres avec chalet, accessible à l'année. L'Ascension, lot 104 acres avec 18 acres bleuettière, petite partie pour arbres fruitiers. URGENT besoin de ferme, fermette et lot boisé. Tél.: 591-3302 (Raynald Gagné, courtier immobilier Sutton).

160 Terrains à vendre

Bord de l'eau, plusieurs terrains boisés 43000 pi.ca et plus, 20 minutes d'Alma, site enchanteur. Tél.: 720-4141 Marco Tremblay.

Magnifique TERRAIN boisé, prêt à construire, Rang des Iles, St-Gédéon, 110'x225' grandeur moyenne. 30000\$. Tél.: 345-8237.

205 Logements/appartements à louer

2.1/2 pièces, 109, Sacré-Coeur Est, chauffé, éclairé, câble fourni, idéal pour étudiant, 425\$/mois, libre immédiatement. Tél.: 669-0869 (après 17h).

2.1/2 pièces loft meublé, chauffé, éclairé, pour étudiant, non fumeur, situé centre-ville, Alma, libre mi-septembre. Tél.: 662-8425.

2.1/2 pièces, meublé, chauffé, éclairé, 1229, Scott Ouest, 410\$/mois. Tél.: 662-3022, 720-9595.

205 Logements/appartements à louer

2.1/2 pièces, près Métro Alma, non chauffé, non éclairé, libre immédiatement, 275\$/mois. Tél.: 550-2514, (418)673-3214.

3.1/2 et 4.1/2 pièces, près du centre-ville, chauffés, éclairés, non meublés, libres immédiatement, 495\$ et 535\$/mois. Tél.: 668-5350, 818-1785.

3.1/2 pièces, libre immédiatement, Hébertville-Station, 300\$/mois. Tél.: 487-3543, 321-1035.

3.1/2 pièces, non-fumeur, rénové, fenestration neuve, ensoleillé, tranquille, déneigé, idéal personne seule, rue Léveillé, 350\$/mois. Tél.: 662-6611.

3.1/2 pièces, ST-NAZAIRE VILLAGE, faisant partie d'une maison résidentielle, tranquille, entrée et stationnement indépendants, 335\$/mois, déneigé, libre immédiatement. Tél.: 662-3570.

4.1/2, 1239, Côte Bel-Air, eau chaude fournie, plancher flottant, repeint, 420\$/mois, libre, pas d'animaux. Tél.: 668-5960.

205 Logements/appartements à louer

4.1/2, 5.1/2 pièces, près du Carrefour Alma et Maxi, libres immédiatement. Tél.: 669-1310, 662-8782.

205 Logements/appartements à louer

4.1/2 pièces, 144, Sacré-Coeur, libre 1er octobre, chauffé, éclairé, déneigé, 440\$/mois. Tél.: 480-1517.



LE LAC-ST-JEAN
418 668-4545
poste 227
Télé.: 418 668-6466

Mario Larouche
conseiller en publicité



GILLES BOILY
Agent immobilier affilié
418 812-6811
www.remax-quebec.com

RE/MAX énergie
Courtier immobilier agréé



1720, RUE PRINCIPALE, LABRECQUE :
Magnifique maison très ensoleillée, fenestration abondante, construction 2008, 2 étages, toit cathédrale dans toutes les pièces et vue exceptionnelle sur le lac.



BÉGIN: 376, RANG 6
Lot de 38 hectares boisé avec maison et garage. Plantation (pins-épinettes). Chemin privé, très bon secteur pour chasse et pêche.



1105, RUE GILBERT, LABRECQUE :
Grande propriété très bien entretenue ayant eu plusieurs rénovations, située dans un quartier tranquille.



Niville Boily
418 817-1235

Groupe Sutton Accès Plus COURTIER IMMOBILIER AGRÉÉ
490, av. du Pont Nord, Alma (édifice Première Vidéo)

LIBRE RAPIDEMENT
37A-37B, RUE ST-BASILE, METABETCHOUAN:
Maison 30x44, un 6 1/2 et 3 1/2, idéal pour propriétaire occupant, très bien entretenue, grand terrain paysager, une visite vous convaincra!
1017/3550905



Isabelle DUGUAY
Grâce à votre confiance et à votre fidélité
1^{er} VENDEUR au Québec
1^{er} INSCRITTEUR pour tout le Saguenay
1^{er} VENDEUR pour tout le Saguenay avec le réseau immobilier La Capitale
UN AGENT QUI A DU CŒUR AUX VENTES!
MERCÌ À MA FIDÈLE CLIENTÈLE
418 818-3000

Visitez mon site : www.immobiliersisabelleduguay.com



399 900 \$
482, RUE DU HAVRE, ALMA : Faites comme moi, soyez épatés! Venez visiter cette propriété à l'importable époque de l'année. Idéal pour sa color ambiance. Over pour son foyer, qui de beauté! Grandeur, tranquillité, possibilité de légèreté. Finalement rien de mieux que de m'appeler pour visiter



479 700 \$
159, CH. DU PIC, SAINT-NAZAIRE: Accès près du pont d'Isle-Maligne. Vous aimez la nature, une propriété grande et luxueuse. Une vue sur la rivière. Nous vous offrons tout ça avec, en plus, un garage double. Amateurs de pêche ou de la petite chasse, c'est à deux pas de la porte.



289 900 \$
195, AV. ANTOINE-PANET, ALMA: Beau jumelé très propre, côté en main, décoré avec goût, bien situé avec 3 c.c. dont 1 au r.d.c. qui communique avec la salle de bain, base window au salon. Inf.: Lyne Gauthier



179 900 \$
155, CH. DU PIC, SAINT-NAZAIRE: Accès près du pont d'Isle-Maligne. Maison construite en 2006, sur un site enchanteur: 5 chambres, 2 s. de bain. Certifié Novo-climat, chauffage au glycol. Enclos pour chevaux sur le terrain.

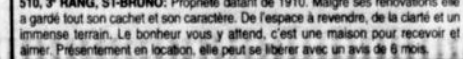

510, 3^e RANG, ST-BRUNO: Propriété datant de 1910. Malgré ses rénovations elle a gardé tout son cachet et son caractère. De l'espace à revendre, de la clarté et un immense terrain. Le bonheur vous y attend, c'est une maison pour recevoir et aimer. Présentement en location, elle peut se libérer avec un avis de 6 mois.

CAPTURE D'ANIMAUX NUISIBLES

Capture et relocalisation d'animaux nuisibles :
castors, mouffettes, rats, écureuils, etc.

Contrôle de la population d'animaux
Marmottes, castors, canidés sur les terres agricoles et en forêt

Organisation de site ornithologique
Installation de mangeoire, nichoir, etc.

SERVICE D'URGENCE 24 h / 7 JOURS
418 349-3412 • CELL: 418 321-0536
mcote3155@hotmail.com

Michael Côté propriétaire

MAINTENANT POUR VOUS SERVIR

LIBRE
131, STE-ANNE, ALMA: Maison unifamiliale avec 3 chambres dont 2 au R.G. Système chauffage central bi-énergie (mazout et élec.) Idéal pour jeune couple. Près des services.

NOUVEAU
780, BOUL. ST-LUC, ALMA : Unifamiliale, située près des écoles, entièrement rénovée. À voir absolument!

NOUVEAU
TERRAIN DU PONT NORD, DELISLE
Grand terrain au bord de l'eau. Tous services rendus. Prêt à construire.

NOUVEAU
1182-1184, RUE HÉBERT, DESBIENS
Excellente occasion pour propriétaire occupant.

AGENT IMMOBILIER AFFILIÉ
418 590-5000
www.evagagnon.com

Éva Gagnon
RE/MAX énergie
Courtier immobilier agréé
Franchisé indépendant et autonome de Remax Québec inc.
418 545-1515

Leonce Gagnon
AGENT IMMOBILIER AGRÉÉ
Cell.: 418 818-9000
www.leoncegagnon.com

MILLE MAISONS... UN CHEZ-SOI!
www.remax-quebec.com

PLACE ST-LUC

IMMEUBLE CONTACT

Votre courtier 100% régional
courtier immobilier agréé
418 662-4000
www.lesimmeublescontact.com
BUREAU AU SAGUENAY: FAUBOURG SAGAMIE www.sia.ca

AGENT DE GARDE
LYNE GAUTHIER
Agent imm. aff.
418 346-5427
Cell.: 418 487-6656

MADELINE FORTIN
Agent imm. aff.
418 662-8267
Cell.: 418 487-1082

ALMA EN VILLÉGIATURE :
propriété entièrement rénovée, 43 000 p.c. de terrain, nouvelle décoration À voir.
Inf.: Madeleine Fortin.

LABRECQUE :
Terrain de 20 hectares boisé, avec droit de construction résidentiel.
Inf.: Madeleine Fortin

NOUVEAU METABETCHOUAN
BELLE MAISON ANCESTRALE : qui a gardé tout son cachet d'antan, située face au Lac St-Jean et ses belles plages avec accès à la mer et possibilité d'un revenu. Cette résidence saura vous charmer! Info: Lyne Gauthier

NOUVEAU LAC-A-LA-CROIX
213, RUE ST-LOUIS: Grande maison avec beaucoup de potentiel de 13 pièces avec garage double et possibilité d'un logement (revenu), beau terrain à l'arrière. Inf.: LYNE GAUTHIER

NOUVEAU
Avec garage super propre
227, 8^e AVENUE, DESBIENS: Belle maison 1 1/2 étage avec abn d'aute, super propre et bien entretenue avec 4 c.c., beau terrain avec garage. INF.: LYNE GAUTHIER

NOUVEAU
MÉTABETCHOUAN : Résidence pour personnes âgées, certifiée et bien située, super propre avec appartement pour louer aux propriétaires. Créer votre emploi. Inf.: LYNE GAUTHIER

PRIX RÉDUIT
LAMARCHE : belle maison 2 étages bien entretenue et rénovée, logez-vous à peu de frais. Inf.: Madeleine Fortin

NOUVEAU
MÉTABETCHOUAN : Belle grande maison avec une belle luminosité, super propre avec un grand garage attaché de 24x29 pi, 3 c.c., grand salon et bien situé. Inf.: Lyne Gauthier

NOUVEAU
MÉTABETCHOUAN : Belle grande maison avec une belle luminosité, super propre avec un grand garage attaché de 24x29 pi, 3 c.c., grand salon et bien situé. Inf.: Lyne Gauthier

NOUVEAU DESBIENS
263, 8^e AV., DESBIENS : Bungalow situé près des services et ayant beaucoup de potentiel avec 3 chambres au r.-d.-c., belle luminosité et beau patio à l'arrière. Inf.: Lyne Gauthier

NOUVEAU
MÉTABETCHOUAN 120, rue St-Georges, propriété à faire tout près du lac St-Jean avec beau grand terrain aménagé. Idéal pour bricoleur. Inf.: Lyne Gauthier

NOUVEAU
RANG DES LÈS
SAINT-GÉDÉON, BELLE MAISON DE CAMPAGNE : Construction de qualité, (2005), magnifique avec ses portes françaises et ses boiseries en pin massif, beau grand terrain aménagé, garage. Entièrement rénové pour faire rêver! Inf.: LYNE GAUTHIER

NOUVEAU
BÂTISSE COMMERCIALE ET RÉSIDENTIELLE : Située au centre-ville, bon rendement. Inf.: Madeleine Fortin.

ALMA : Belle grande maison à cachet, bien entretenue, terrain intime, bien situé. Inf.: MADELINE FORTIN

LABRECQUE : Jolie maison à cachet, bien rénovée, beau terrain et garage. Inf.: Madeleine Fortin

TERRAIN AU BORD DU LAC ST-JEAN À DESBIENS :
- 6 de vendus, il en reste seulement 2 et le tout avec service, coin magnifique.
INF.: LYNE GAUTHIER

UN SEUL NUMÉRO
418 695-1240
 BUR. : 418 548-9192

André Bilodeau
 Agent immobilier affilié
 a.c. @ sympatico.ca
 www.andrebilodeauagent.com
 Capitalie Saguenay-Lac-Saint-Jean
 Courtier immobilier agréé
 (Fonctionnaire autorisé en vertu de la Loi sur l'accès à l'information)

La Capitale
 Saguenay-Lac-Saint-Jean
 Faubourg Sagamie
 2655, boul. du Royaume
 Bureau 130, Jonquière
 (Québec) G7S 4S9
 Tél.: 342-3922

BOUL. ST-JUDE : Propriété à revenu (1000 \$ par mois), 4 et demi à l'étage et un 4 et demi au rez-de-chaussée, plus deux chambres à louer. Finition champêtre et rustique, de toute beauté, 6 stationnements, à qui la chance!

205 Logements/appar- tements à louer

4 1/2 pièces, 225, Sacré-Coeur Ouest, chauffé, éclairé, plancher flottant, libre immédiatement. 565\$/mois. Tél.: 480-1517, 720-9642.

4 1/2 pièces, 335, Harvey Ouest, Alma, rez-de-chaussée, non chauffé, non éclairé. 430\$/mois, idéal personne seule, tranquille ou retraité. pas d'animaux. Tél.: 668-5364.

4 1/2 pièces, grand, non chauffé, non éclairé, rue Scott, rénové, repeint, libre immédiatement, pas d'animaux, 450\$/mois. Tél.: 669-8411.

205 Logements/appar- tements à louer

4 1/2 pièces, 62, ave du Pont Sud, recouvrement plancher tuiles, rénové, rez-de-chaussée, balcon avant/arrière, non chauffé, non éclairé, 375\$/mois, libre immédiatement, près du Kentucky. Tél.: 662-2392, 668-3888.

4 1/2 pièces, 949, rue Lévis, libre immédiatement, 450\$/mois, non chauffé, non éclairé. Tél.: 662-6789 laissez message.

4 1/2 pièces, grand, situé secteur recherché, 2 pas du centre-ville, très très propre, excellente condition. Tél.: 418-487-8779.

205 Logements/appar- tements à louer

4 1/2 pièces, grand, situé 118, St-André, Métabetchouan, libre immédiatement, 325\$/mois, non chauffé, non éclairé. Tél.: 418-671-8475, 418-262-6290.

4 1/2 pièces, Hébertville-Station, très propre, balcon, non chauffé, non éclairé, 400\$/mois, libre immédiatement. Tél.: 818-2660.

4 1/2 pièces, semi-chauffé, secteur St-Coeur de Marie, libre immédiatement. Tél.: 347-3790.

205 Logements/appar- tements à louer

5 1/2 pièces, 1405, rue Lyon, libre, repeint, très propre, endroit tranquille, remise extérieure, déneigement, non chauffé, non éclairé, non fumeur, pas d'animaux, 550\$/mois. Tél.: 343-2511.

5 1/2 pièces, 399 rue Price Ouest, 425\$/mois, non chauffé, non éclairé, libre 1er novembre. Tél.: 343-2883.

205 Logements/appar- tements à louer

5 1/2 pièces, situé boul. des Cascades, face à la rivière, non chauffé, non éclairé, bois flottant, libre, 470\$/mois. Tél.: 487-6535.

225 Propriétés à louer

Dam-en-Terre, 2 chambres, bord de l'eau, toute équipée, non chauffée, non éclairée, mi-septembre à mi-mai, 525\$/mois, pas d'animaux, références. Tél.: 662-2720.

Sutton
 L'Immobilier habite
 www.sutton.com

Groupe Sutton Accès Plus
 AGENCE IMMOBILIÈRE
418 668-7587

SUTTON succursales :
 • 345, des Saguenéens #270, Chicoutimi 418 543-7587
 • 2395, rue St-Dominique, Jonquière 418 542-7587

490, av. du Pont Nord, Alma
 (édifice Première Vidéo)

Pascal Audibert
 418 487-8779

NE MANQUEZ PAS CETTE CHANCE!

2121, CHEMIN DE LA DAM-EN-TERRÉ, ALMA :
 Pascal Audibert 418-487-8779, Martial Tremblay 418-480-7367.

FAITES UNE OFFRE
 79 900 \$

2191, TURQUOISE, ALMA :
 Parfait pour une première maison, cuisine et salle de bain refaits à neuf. 3 chambres à coucher et poêle à bois.
 Pascal Audibert 418 487-8779, Martial Tremblay 418 480-7367.

PRISE DE POSSESSION RAPIDE
FAITES UNE OFFRE

2640, RUE SCOTT OUEST, ALMA :
 Propriété idéale pour premier achat, terrain bien aménagé, intérieur bien fini, se loger au prix d'un loyer.
 On vous attend pour une visite.
 Pascal Audibert 418 487-8779, Martial Tremblay 418 480-7367.

Martial Tremblay
 Courtier immobilier
 418 480-7367

238, ROUTE 169, ST-HENRI-DE-TAILLON : Très belle maison offrant un cachet particulier avec un terrain de plus de 3043 mètres carrés. Près de la Marina et de la plage Amico-Châteauneuf décor. Gazebos en bois. Une visite vous convaincra. Inf.: Pascal Audibert (418) 487-8779, Martial Tremblay (418) 480-7367.

NOUVEAU - COPROPRIÉTÉ

255, RUE COLLARD, ALMA : Copropriété commerciale, très beaux locaux. Très bonne rentabilité. Déjà 2 locaux de loués sur la possibilité de 3. Soyez rapide! Pascal Audibert 418-487-8779, Martial Tremblay 418-480-7367.

NOUVEAU!

32, RUE BOURGEOIS, ALMA : Maison tout brique avec garage, très bien entretenue, très belle située dans secteur Nauchville près de tous les services et de l'école Albert-Naud, plancher de bois, beau terrain. Pascal Audibert 418-487-8779, Martial Tremblay 418-480-7367.

260, DESMEULES, ALMA : Belle grande maison tout brique, 3 chambres au RC, 2 salles de bain, aménagement de cuisine en bois, garage isolé 20'x22'. Céramique chauffante au SS. Hall d'entrée. Cuisine-plancher bois franc au RC. Superbe belle valeur pour le prix. Un investissement assuré. A qui la chance? Pascal Audibert 418-487-8779, Martial Tremblay 418-480-7367.

2134, RTE 169, MÉTABETCHOUAN : Superbe propriété entièrement rénovée. Possibilité de 4 à 5 chambres à coucher. Entrée indépendante au sous-sol. 2 grands garages de 32'x40' et 48'x42'. Sans voisin arrière. Terrain de 53 000 p.c. De toute beauté! C'est en main! Pascal Audibert 418-487-8779, Martial Tremblay 418-480-7367.

NOUVEAU!
VENDU!

252, NOLAN : Belle propriété, idéal pour jeune famille avec terrain immense entouré d'immenses cèdres. Bon rapport qualité/prix. A qui la chance? Pascal Audibert 418 487-8779, Martial Tremblay 418 480-7367.

NOUVEAU!

700, 1^{er} RUE L'ASCENSION : Propriété ayant subi beaucoup de rénovations. Prix abordable. Possibilité de reconstruire l'étage en loyer, amorce de cuisine neuve, isolation refaite par l'intérieur. A qui la chance? Pascal Audibert 418-487-8779, Martial Tremblay 418-480-7367.

SECTEUR RECHERCHÉ

1195, DU RHIN, ALMA : Propriété clés en main, située dans un quartier très recherché. Belle construction 2005 avec belle luminosité, plancher bois franc. Un grand sous-sol de détail du sous-sol au deuxième étage. Pascal Audibert 418-487-8779, Martial Tremblay 418-480-7367.

NOUVEAU PRIX

1375, GUÉRARD, ALMA : Quartier tranquille, belle propriété tout brique, remise 12x14, amorce cuisine + fenestration + toiture refaits. Cuisine-plancher bois franc et éclairage au RC. 2 salles de bain. Vous aimez la tranquillité, la marche, raquette, ski de fond, on est à côté de tout. Pascal Audibert 418-487-8779, Martial Tremblay 418-480-7367.

NOUVEAU!

815, LÉVIS, ALMA : Grande maison à cachet unique, directement sur le bord de la Petite-Chaudière. Vue magnifique sur la rivière. Sans voisin arrière. Plancher de bois franc. Pascal Audibert 418-487-8779, Martial Tremblay 418-480-7367.

1220, AV. DES TULIPES, ALMA : Propriété entretenue avec soin et minutie. Toiture refaite, revêtement extérieur, portes et fenêtres, salle de bain, recouvrement de plancher, portes intérieures et plus encore. Une visite vous convaincra. Appelez sans tarder. Pascal Audibert 418-487-8779, Martial Tremblay 418-480-7367.

105 000 \$

2261, AV. DU PONT NORD, ALMA : Maison ayant un très grand terrain, plusieurs possibilités. Garage, piscine hors-terre et tout cela à un prix accessible. Pascal Audibert 418-487-8779, Martial Tremblay 418-480-7367.

432, 3^e RANG O, ST-HENRI-DE-TAILLON : Superbe belle maison victorienne haut de gamme construite en 2003. Exploitée comme gîte de qualité jusqu'en 2007. Peut être exploitée en maison d'accueil ou se transformer en bi-génération. Isolation triple vitre, excellent état. Pascal Audibert 418-487-8779, Martial Tremblay 418-480-7367.

NOUVEAU!

48, 48-A, ST-PAUL, HÉBERTVILLE-STATION : Très beau duplex. Très bien entretenue avec un garage de 22' x 28' et grand terrain de 7 700 pied carré. Salle de bain 4x8 et du 48-A vitraux à neuf. Cuisine-plancher et beaucoup de travaux effectués. Peut se louer rapidement. Pascal Audibert 418-487-8779 et Martial Tremblay 418 480-7367.

5571, AV. FERDINAND-LAROCHE, ALMA : Propriété très bien entretenue et bien rénovée avec un garage de 16x20 piscine, terrain clôturé. Très bon rapport qualité/prix. Pascal Audibert 418-487-8779, Martial Tremblay 418-480-7367.

AVEC REVENU

505, RUE PRICE, ALMA : Idéal comme premier achat, duplex situé à 2 pas du centre-ville. Le loyer du bas peut se louer rapidement. Logez-vous pour le prix d'un logement. Pascal Audibert 418 487-8779 et Martial Tremblay 418 480-7367.

103, PARENT, BÉGIN : Magnifique résidence rénovée avec goût au complet au rez-de-chaussée. Pièces spacieuses et bien éclairées. Possibilité de faire un logement au sous-sol. Extérieur tout brique. Pascal Audibert 418-487-8779, Martial Tremblay 418-480-7367.

NOUVEAU!

1115, RUE MALONEY OUEST, ALMA : Belle propriété avec beaucoup de cachet, amorce en bois, salle de bain refaite, quartier Riverbend, 4 c.c. Pascal Audibert 418-487-8779, Martial Tremblay 418-480-7367.

NOUVEAU!

3080, RANG 7, CHEMIN #30, L'ASCENSION : Belle propriété habitable à l'année ayant reçu beaucoup de rénovations. Coin paisible et intime, immense terrain de 4 395,5 m². Une vue magnifique sur le lac Richard. Paisible et tranquille à 15 min d'Alma. A voir! Pascal Audibert 418-487-8779, Martial Tremblay 418-480-7367.

NOUVEAU!

301, RANG 5, CH. #3, L'ASCENSION : Très belle maison au bord de l'eau avec solarium, vue magnifique, beau grand terrain intime. Finition impeccable. Un rêve qui peut se réaliser à moindre coût.
 Une visite vous convaincra.
 Pascal Audibert 418-487-8779, Martial Tremblay 418-480-7367.

NOUVEAU!

3010, LAC LOUVIER, LABRECQUE : Belle propriété, style chalet suisse au bord du lac Louvier. Très bien entretenue et rénovée, garage 20x30, vue magnifique du RC et de la chambre principale. Salle de bain rénovée, sentier motoneige, etc. Pascal Audibert 418-487-8779, Martial Tremblay 418-480-7367.

NOUVEAU!

3755, MELANÇON OUEST, ALMA : Bungalow avec vue sur l'eau, sans voisin arrière à 4 minutes de la ville. La tranquillité à bas prix. Faut voir! Pascal Audibert 418 487-8779, Martial Tremblay 418 480-7367.

VENDU!

581, AV. DU CRAN, ALMA : Très grande propriété avec beaucoup de potentiel. Entrée indépendante au sous-sol. Plusieurs rénovations au r.c., fenestration, planchers, décoration, amorce. Vous avez des projets, c'est la maison qu'il vous faut! Pascal Audibert, 418 487-8779 et Martial Tremblay 418 480-7367.

ACCÈS À L'EAU

136, CHEMIN DE LA RIVE : Vous rêvez d'une résidence au bord et avec accès à l'eau. Voilà l'endroit rêvé... Plus de 140 pieds au bord de l'eau avec quoi. A deux pas du Mont Lac Vert. Un paradis sur terre. Pascal Audibert 418-487-8779, Martial Tremblay 418-480-7367.

ACCÈS À L'EAU

3042, RANG 7 EST, L'ASCENSION : Vous rêvez d'une résidence au bord de l'eau habitable à l'année avec immense terrain, l'occasion rêvée? Pascal Audibert 418-487-8779, Martial Tremblay 418-480-7367.

ACCÈS À L'EAU

963, RANG 5, O. L'ASCENSION : Belle propriété située au bord de l'eau. Secteur paisible, havre de paix. Construite en 2006. A vous de la découvrir! Pascal Audibert, 418 487-8779 et Martial Tremblay 418 480-7367.

ACCÈS À L'EAU

42, RUE JEAN 23, ALMA : Belle grande propriété en pierre avec garage et atelier sur un immense terrain de 8 774 m² offrant une multitude de possibilités. Terrain bordant la rivière Petite-Décharge, idéal pour la navigation. Vue sur la ville. Pascal Audibert, 418 487-8779 et Martial Tremblay 418 480-7367.

Chantale Bouchard
 Courtier immobilier
 418 815-5708

À PARTIR DE CONDO 99 000 \$ - 111

DÉV. DU RUISSEAU ROUGE :
 Rue Papineau, Alma, condo 4 1/2 clé en main. Livraison 1^{er} déc. 2010. Construction Duchesnes et Lefebvre.

Hélène Gagnon
 Courtier immobilier
 418 540-3459

NOUVEAU!

850, 1^{er} RUE L'ASCENSION : 2 étages, 4 chambres, vastes pièces. Entretien méticuleux. Terrain paysager, garage 32' x 44 à haut voltage. Faut voir! Inf.: Robert Boivin, 418 592-5847.

GLÈS EN MAIN

44, 11^e AVENUE, SAINT-HENRI-DE-TAILLON : Cottage, 4 chambres, lumineux, de bon goût, vaste sous-sol, terrain paysager à 13 700 pi car. accès privé à la plage. Inf.: Robert Boivin, 418 592-5847.

GLÈS EN MAIN

951, CH. SUR LE LAC, ST-HENRI-DE-TAILLON : Tout est qualifié, cottage, vastes pièces éclairées, aménagement digne d'une revue, 2 garages, vue exceptionnelle, et plus encore. Inf.: Robert Boivin, 418 592-5847.

Robert Boivin
 Courtier immobilier agréé
 418 592-5847

229 000 \$

472, RUE LIMOGES, ALMA : Impeccable maison de 4 chambres, décorée au goût du jour, spa inclus. Laissez-vous séduire!

149 900 \$

DUPLEX, 1070-74, RUE BOVIN, ALMA : 1 x 4 1/2 et 1 x 1 1/2, très propre, piscine hors terre.

ACCÈS ET VUE SUR LA RIVÈRE

71, DES FALAISES, ALMA : 278 850 \$ terrain et taxes incluses, 2 salles de bain, 3 chambres, plancher de bois. Offrez-vous la tranquillité d'une maison neuve.

139 000 \$

JUMELÉ RUE DU BOISÉ, ST-BRUNO : 139 000 \$ plus taxes, disponible rapidement.

42 000 \$

278, ROUTE DE LA MONTAGNE, LAC-À-LA-CROIX : Petit chalet meublé, habitable à l'année. Idéal pour les adeptes de 4 roues et motoneige. Une visite vous enchantera. Inf.: Guy Simard, 418 550-6561.

NOUVEAU!

4082, CH. DES PIONNIERS, LAC KÉNOGAMIS : Beau, bord de l'eau, terrain environ 50 000 pi², secteur tranquille, vernière d'éte, garage 20x24. Faites votre offre! Succession Inf.: Guy Simard, 418 550-6561.

BOR DE L'EAU

487, DES HIRONDELLES, LAROCHE : Belle Cascadia, chalet accessible à l'année, meublé, plage de sable, libre immédiatement (124 000 \$). Inf.: Guy Simard, 418 550-6561.

Guy Simard
 418 550-6561

Miville Boily
 418 817-1235

LOGEMENTS

139-145, ST-ANDRÉ, MÉTABETCHOUAN : 4 logements situés près de tous les services ayant eu plusieurs rénovations liés 2 dormants. Idéal pour propriétaire occupant. A voir! Miville Boily, 418 817-1235.

LOGEMENTS

85, RUE ST-ANDRÉ, MÉTABETCHOUAN : Immeuble avec 4 logements résidentiels, zone commerciale, propre, bien situé, terrain de 17 700 pi², occupé vous amène, idéal pour propriétaire occupant ou investisseur. Inf.: Miville Boily, 418 817-1235.

30, RUE MATHIEU, MÉTABETCHOUAN : Résidence à paliers multiples, 3 chambres, 2 salles de bain, 1 salle d'eau, foyer au salon, plafond cathédrale, garage intégré, décoré au goût du jour, impeccable à voir! Miville Boily, 418 817-1235.

TRES PROPRE

175, DE LA GARE O, ALMA : Propriété très bien entretenue, 3 chambres, très bien située, terrain arrière intime, garage. Carolyne Tremblay 418 482-9671.

VENDU!

1090, BOUL. AUGER OUEST, ALMA : Propriété possédant de nombreuses pièces, offrant ainsi à l'acheteur plusieurs avantages. Entrée indépendante au sous-sol. Très bel investissement. Carolyne Tremblay 418 482-9671.

DELISLE, TRÈS GRAND TERRAIN

5522, AV. DES PÉLICANS, ALMA : Superbe propriété impeccable, en briques, 5 chambres, 2 salles de bain, grand terrain, secteur très paisible. Carolyne Tremblay, 418 482-9671.

Carolyne Tremblay
 418 482-9671

NOUVEAU

49, RUE ST-BASILE, MÉTABETCHOUAN : Maison unifamiliale, près de tous les services, 3 chambres, 2 salles de bain, piscine, terrain de 7600 pi car inf.: Miville Boily, 418 817-1235.

BORD DE L'EAU

CHAMBORD, SUR LE BORD DU LAC : Chalet 3 saisons, 2 chambres, 2 niveaux de terrasse, entièrement meublé. Disponible dès maintenant. Miville Boily, 418 817-1235.

NOUVEAU

L'ASCENSION, 423, CH. 4, RANG 5 OUEST : Const. 2009, 40x60, garage intégré 21x23, terrain de 43 600 pi car., grandes pièces, 4 chambres, 1 salle de bain, 1 salle d'eau, accès au lac Bleu, passage piétonnier, haves de paix assurés. Miville Boily, 418 817-1235.

BORD DE L'EAU

L'ASCENSION, 402, CH. 4, RANG 5 OUEST : Belle propriété avec superbe vue sur le lac Bleu, très propre, 3 chambres, 2 salles de bain, site enchanteur, coin paisible. A qui la chance? Miville Boily, 418 817-1235.

NOUVEAU

242, GEORGES-ÉMILE-DALLAIRE, ALMA : Propriété « impeccable » de 4 chambres (possibilité de 5). Rénovations récentes. Faites vite! Carolyne Tremblay 418 482-9671.

NOUVEAU

626 À 630, LABARRE, HÉBERTVILLE : 3 logements (à 122) entièrement rénovés. Très propre. Carolyne Tremblay 418 482-9671.

NOUVEAU PRIX

348-350, RANG 6 SUD, ST-BRUNO : Maison avec revenu de 600 \$ par mois. Possédant très grand terrain. Garage. Secteur très tranquille. Carolyne Tremblay 418 482-9671.

IMPECCABLE!

618, RUE ST-ISIDORE, MÉTABETCHOUAN-LAC-À-LA-CROIX : Magnifique propriété de 4 chambres, très belle décoration, amorce refaite, compteur de mètres. N'hésitez pas à la visiter! Carolyne Tremblay 418 482-9671.

LIBRE IMMÉDIATEMENT 74 500 \$

867, RUE LABARRE, HÉBERTVILLE : Jolie maison, très bien entretenue, 3 chambres, 2 salles de bain, garage 12x24. A voir! Miville Boily, 418 817-1235.

PRIX 99 000 \$

125, RANG DEQUEN, ST-ANDRÉ : Domaine Chamberland, chalet 16x24, construction 2003 avec mezzanine, boisé de 52 acres, façade de 1300 sur la rivière Métabetchouane à 50 km d'Alma et 240 km de Québec, possibilité de vendre des terrains. A qui la chance? Miville Boily, 418 817-1235.

Plusieurs terrains
 Lac Labbé, bord de l'eau
 3 terrains rue Bergeron, Métabetchouan, prêts à bâtir.
 Inf.: Miville Boily, 418 817-1235

NOUVEAU

336, RG LAC-VERT, HÉBERTVILLE : Maison 28' x 48' avec magnifique vue sur l'eau. Secteur très paisible. Venez la découvrir. Carolyne Tremblay 418 482-9671.

NOUVEAU

348-350, RANG 6 SUD, ST-BRUNO : Maison avec revenu de 600 \$ par mois. Possédant très grand terrain. Garage. Secteur très tranquille. Carolyne Tremblay 418 482-9671.

NOUVEAU

70, ASSELIN, HÉBERTVILLE-STATION : Très belle construction 2001, sans voisin arrière, 4 chambres. Secteur recherché. Sous-sol entièrement aménagé. Venez la découvrir! Carolyne Tremblay 418 482-9671.

R.C. LIBRE
 AVEC REVENU

DUPLEX 250, SACRÉ-COEUR OUEST, ALMA : Idéal pour propriétaire occupant, très bien entretenue, garage, près du centre-ville. Carolyne Tremblay, 418 482-9671.

NOUVEAU

(Juillet 2010) 4^e semi-finaliste sur 12

Faites affaire avec un de nos agents et vous pourriez

ROYAL LEPAGE Votre habitation

150 000 \$ (non imposable)

ROYAL LEPAGE SAGUENAY-LAC-ST-JEAN

Marie-Ève Jean et David Gagnon de La Baie

SEREZ-VOUS LE PROCHAIN ?

Pour les conditions, visitez WWW.royallepagesaguenay.com

418 543-2111 • 418 547-2111

Sylvie Dufour 418 719-3420

32, 1^{er} AVENUE, ST-HENRI-DE-TAILLON Magnifique maison de plan pied de style chalet avec garage attache, ardoise dans un quartier prestigieux à St-Henri-de-Tailon, page Ardoise, camping Bailey accès à l'année. Beaucoup de rénovations effectuées, beaucoup d'infos dans la vente (spa, électronique, etc.). A voir absolument. Inf.: Sylvie Dufour 418 719-3420

300, RUE LEVEASSEUR, ALMA : Maison plan pied avec garage et abri d'auto, près de tous les services. Beaucoup de rénovations effectuées. C'est à voir! Inf.: Sylvie Dufour 418 719-3420, Nathalie Tremblay 418 720-2999

104, CHEMIN DE LA MONTAGNE, HEBERTVILLE : Vieux du Mont Lac Vert, refait à neuf en 2010, sans voisins et tout bois. C'est un beau à voir! Inf.: Nathalie Tremblay 418 720-2999

7065, CHEMIN DE L'ANSE, ALMA : Maison de plan pied avec garage, grand terrain de 57 000 pi² sur le bord du lac St-Jean (baie Moïse), secteur recherché, près de la plage Colonne Notre-Dame. La campagne près de la ville. A voir absolument! Inf.: Nathalie Tremblay 418 720-2999

Nathalie Tremblay 418 720-2999

Line Gagné 418 321-1165

491, RUE DEAUVILLE, ALMA : Jolie maison avec beaucoup de rénovations effectuées, un garage de 20' x 24', proche d'une garderie et de tous les services. Une visite s'impose. Nathalie Tremblay 418 720-2999

175, CH. DU GRAND LAC, ST-LUDGER-DE-MILOT : Maison plan pied avec grand terrain, 2 garages, plancher et armoires en bois, plafond cathédrale en cèdre, const. 2005, côté en main. Idéal pour résidence secondaire ou pour amateur de pêche et chasse. Inf.: Sylvie Dufour 418 719-3420 et Nathalie Tremblay 418 720-2999

1350, RANG STE-ANNE, METABETCHOUAN : Propriété sur le bord de l'eau avec un très grand terrain. Maison unifamiliale avec sous-sol aménagé, 4 chambres dont 2 au sous-sol, 2 salles de bain, armoires en bois, plancher de bois au salon. Accès au lac Saint-Jean. Très bien entretenue. A voir absolument! Inf.: Sylvie Dufour 418 719-3420 et Nathalie Tremblay 418 720-2999

260, BOULEVARD DEQUEN, ALMA : Jolie maison entièrement rénovée, finbon tout bois de toute beauté. Une visite s'impose au 260, boulevard Dequen à Alma. Inf.: Nathalie Tremblay 418 720-2999

104, RUE ROUSSEAU SAINT-AMBROISE : Superbe habitation avec vue panoramique en bordure de la rivière des Assiniers à 10 minutes de Jonquière. Construction 5 ans, un garage à l'arrière! Inf.: Sylvie Dufour 418 719-3420, Nathalie Tremblay 418 720-2999

75, BOUL. DEQUEN, ALMA : Près du centre-ville, jolie maison à revenu entièrement rénovée. Inf.: Nathalie Tremblay 418 720-2999

137, ST-ANDRÉ, METABETCHOUAN-LAC-LA-CROIX : Résidence 5 chambres, près de tous les services : 5 minutes de la plage et de la Villeroute, 10 minutes du séminaire. A qui la chance? Inf.: Line Gagné 418 321-1165

Patrick Gaudreault 418 590-3100

TERRAIN 200' X 250' CH. N. 7, RANG DES ILES, SAINT-GÉDEON : Sans voisins arrière, avec aqueduc municipale. Déjà paysagé, prêt à construire. 60 000 \$ négociable, aucunes taxes.

365, 9^e RANG, BÉGIN : Petit chalet propre et en bonne condition, à 25 minutes de Jonquière. Rivière Raphaël, Bègin avec petit lac aménagé. Installation septique conforme à l'environnement. 5 chalets seulement. 65 000 \$ négociable.

LOT À BOIS : PERMIS DE CONSTRUCTION Rang 4, Saint-Charles, 100 acres, garage de 40' x 40', 65 000 \$ négociable.

LOT À BOIS : PERMIS DE CONSTRUCTION Rang 7 Ouest, Labrecque, 100 acres, chemin déneigé, électricité. 60 000 \$ négociable.

KIT DE CHALET 26X28, PIÈCE SUR PIÈCE en épave, pin ou tremble. Inclus murs, charpente de toit avec finition, cadrage de portes/fenêtres et des murs intérieurs. 49 500 \$ taxes pour modèle illustré.

644, LÉVESQUE, SAINT-LUDGER-DE-MILOT : 3 chambres, grand terrain. Laisser en bas du prix de l'évaluation 47 000 \$. Inf.: Line Gagné 418 321-1165

Louise Lajoie 418 720-2146

VISITE LIBRE DIMANCHE 14 H À 16 H : 815, 6^e RANG OUEST, ALMA : Maison de rêve haut de gamme avec garage intégré, sur un immense terrain de 25 000 pieds carrés. Pouvant se convertir en intergénération. Inf.: Louise Lajoie 418 720-2146

5795, MELANÇON O., ALMA : Domaine de 15 hectares aménagé pour activités équestres avec manège intérieur. Bordant le lac Sophie. Comprend une maison tout brique dans un décor boisé et intime. Véritable coin de paradis. Inf.: Louise Lajoie 418 720-2146

189, DEQUEN, ST-GÉDEON : Maison idéale pour premier achat, bien entretenue et bien rénovée, avec immense garage de 20x30. Beau terrain super bien aménagé, sans voisins arrière. Inf.: Louise Lajoie 418 720-2146

106, DU CRAN, ST-NAZAIRE : Véritable clé en main, magnifique maison avec garage 20x20. Vous recherchez rapport, qualité, prix, nous avons ce que vous voulez. Inf.: Louise Lajoie 418 720-2146

765, 3^e AVENUE, L'ASCENSION : Belle grande maison, 6 chambres avec grand terrain de 125x285, clôture avec garage de 20x35 avec piscine. Inf.: Louise Lajoie 418 720-2146

Alexandra Murray 418 321-3464

133, RUE PRINCIPALE, LAMARCHE : Belle maison avec très grand garage en zonage résidentiel et commercial. Inf.: Louise Lajoie 418 720-2146

3195, MELANÇON O., ALMA : Maison avec garage 16x25 sur grand terrain de 100x115. Toujours été bien entretenue. Entrée indépendante au sous-sol. Inf.: Louise Lajoie 418 720-2146

5795, MELANÇON O., ALMA : Domaine de 15 hectares aménagé pour activités équestres avec manège intérieur. Bordant le lac Sophie. Comprend une maison tout brique dans un décor boisé et intime. Véritable coin de paradis. Inf.: Louise Lajoie 418 720-2146

4270, 5^e AVENUE, L'ASCENSION : Belle maison rénovée de 4 chambres avec garage, toujours été bien entretenue, grand terrain de 80 x 190. Inf.: Louise Lajoie 418 720-2146

142, MISTOUK, ALMA : Maison à prix abordable avec très grand garage. Idéal pour première maison. Inf.: Louise Lajoie 418 720-2146

765, 3^e AVENUE, L'ASCENSION : Belle grande maison, 6 chambres avec grand terrain de 125x285, clôture avec garage de 20x35 avec piscine. Inf.: Louise Lajoie 418 720-2146

105, RUE NONFLEUR, STE-MONIQUE : Vendue à très bon prix, immeuble commercial, une opportunité d'affaires intéressante. Inf.: Louise Lajoie 418 720-2146

5011, AV. DU PONT NORD, ALMA : Directement sur le bord de l'eau, construction 2008, très grand terrain, avec revenu, coup de coeur garanti! Inf.: Louise Lajoie 418 720-2146

750-760, RUE LÉVIS, ALMA : 4 logements avec une très bonne rentabilité, idéal pour investisseurs. Entièrement loué. Inf.: Louise Lajoie 418 720-2146

314, RANG 5 O, CHEMIN #3, L'ASCENSION : Beau secteur pour les amateurs de la nature. Belle résidence avec garage, salle de bain de rivière. Très beau terrain aménagé avec arbres matures. Inf.: Louise Lajoie 418 720-2146

3065, DES GRIVES, ALMA : Directement sur le bord de l'eau, secteur Dam-en-Terre, maison avec garage, descente et quais pour bateau. Inf.: Louise Lajoie 418 720-2146

152, CARCAJOU EST, ALMA : Propriété de brique avec garage 18x20, située dans un secteur tranquille. Inf.: Louise Lajoie 418 720-2146

630-634, RUE BERGERON OUEST, ALMA : 2 logements, idéal pour propriétaire occupant. Cuisine et salle de bain refaites. Inf.: Louise Lajoie 418 720-2146

1554, RANG 5 OUEST, CH. 15, L'ASCENSION : Véritable havre de paix, très belle propriété ayant toujours été bien entretenue avec garage attaché, 3 chambres. Inf.: Louise Lajoie 418 720-2146

Régis Tremblay 418 669-8441

122, CH. DU LAC GAGELIN EST : Superbe domaine bordé par la Belle-Rivière. Maison en bois rond de 3 c.c., immense terrain boisé + 200 000 pi² car. avec écurie, garage et remise, près de tous les services. Pour les amoureux de la nature, une visite s'impose! Régis Tremblay 418 669-8441

NORD DE MISTASSINI : Chemin Bowater km 124, chalet tout équipé et meublé, excellent secteur chasse à pêche, terrain loué, accessible 4 saisons. Inf.: Régis Tremblay 418 669-8441

HEBERTVILLE, 254, POTVIN NORD : Résidence de 4 c.c., avec garage neuf dans un secteur tranquille, près de tous les services. Armoires de cuisine et fenestration changées récemment. A voir! Régis Tremblay 418 669-8441

ST-NAZAIRE, 341 RTE 172 : Superbe domaine, jumelé doué avec garage dans un site enchanteur et intime. Grand terrain, patio à couper le souffle et piscine. Beaucoup d'investissement au cours des 2 dernières années. Très bons revenus... A voir! Régis Tremblay 418 669-8441

HEBERTVILLE, 212, PELLETIER : Très belle propriété (côté en main) de 3 c.c., belles grandes pièces beaucoup de rangement. Grand terrain bien aménagé avec garage et remise. Une visite vous convaincra! Régis Tremblay 418 669-8441

www.royallepagesaguenay.com

Richard Simard agent affilié cell.: 418 818-0976 15 ans d'expérience

100, DEQUEN, ALMA : Belle grande résidence, idéal pour prop. occ., bien entretenue, garage, grand terrain. A voir! Inf.: Richard Simard 418 818-0976

1898, RUE SCOTT O. ALMA : 2 logements pour proprio occupant, grand terrain de 15 000 pieds carrés, garage, cabanon et remise à bois. Prix plus bas que l'évaluation agréée. Inf.: Gaëtan Simard 418 720-0024

450, DES ÉTUDIANTS, ALMA : Propriété 4700 pi.c., terrain 30 000 pi.c., garage 24x36. Maison avec beaucoup de rénovations. Rez-de-chaussée tout 360 \$ mois. Inf.: Gaëtan Simard 418 720-0024

415, CH. DE LA POINTE SPHERIQUE, LAC DES COMMISSAIRES : Joli chalet habitable à l'année au bord de l'eau, beau cachet, 3 c.c., qual. grand terrain. A voir! Richard Simard 418 818-0976

100-102, CH. DU VALLON, ALMA : Très bonne propriété qui a eu beaucoup de réparations, terrain 30 000 pi car., maison 2 568 pi car. habitable, louer 5 pièces. A voir! Inf.: Lionel Bouchard 418 818-1956

CRÉEZ VOTRE EMPLOI! RESTAURANT : En opération depuis 35 ans, situé dans un centre commercial à Alma, excellent revenu, idéal pour personne ayant de l'expérience dans le domaine de la restauration ou couple qui veulent être propriétaires de leur entreprise. Inf.: Gaëtan Simard, 418 668-0755

Lionel Bouchard agent affilié cell.: 418 818-1956 34 ans d'expérience

225 A 235, CHAMPAGNAT, ALMA : 3 logements, très propre, aucune rénovation, situé près des écoles et du centre-ville. Très bons revenus, location stable 114 ans, 8 ans, 3 ans). Idéal pour un investissement en immobilier. Gaëtan Simard 418 668-0755

BUNGALOW BRIQUE AU 365, RUE SAVARD, ALMA : 30x50 avec très grande remise, sous-sol feu, 2 salles de bain, entrée est, sous-sol terrain 50x100. Inf.: Gaëtan Simard 418 720-0024

320, RUE BOVIN, DESBIENS : Belle résidence, construction 2005, 4 c.c., s-s aménagé, à proximité du lac Saint-Jean, très belle opportunité, cause transfert, à voir! Richard Simard 418 818-0976

2662, AV. DU CRISTAL, ALMA : Belle résidence, 3 c.c., complètement refait à l'int., avec plancher en bambou, grand terrain, sans voisins arrière. Inf.: Richard Simard 418 818-0976

790, LAC À LA LOUTRE, STE-MONIQUE : Chalet habitable à l'année de 4 ans, 2 c.c., tout équipé, côté en main, idéal pour pêcheur et chasseur à 5 minutes du Parébonka. Inf.: Richard Simard 418 818-0976

855, MOREAU, ALMA : Immeuble de 3 logements, idéal pour prop. occ., garage 16x24 isolé, chauffé. Inf.: Richard Simard 418 818-0976

Gaëtan Simard agent agréé cell.: 418 668-0755 34 ans d'expérience

2201, AV. DU PONT NORD, ALMA : Très joli cottage, 4 c.c., complètement rafraîchi et rénové à l'intérieur. Logement de 4 1/2 au s.s., grand garage 36x83 pour commerce de tous genres ou récréation. A voir! Inf.: Richard Simard 418 818-0976

329, RUE DEQUEN, SAINT-GÉDEON : Magnifique résidence de 1 3/4 étages, 3 c.c., très beau cachet, grand terrain avec arbres fruitiers, grand patio avec gazebo et spa, à voir! Richard Simard 418 818-0976

228, 1^{er} AV. NORD, SAINT-NAZAIRE : Résidence de 2 étages, 3 c.c., sur planchers d'épave huilés, beau cachet avec garage de 26x17 pour moins de 80 000 \$. Richard Simard 418 818-0976

182, 194, JOSEPH-W. FLEURY : Inf.: Gaëtan Simard 418 668-0755

8000, CH. DE LA COOPÉRATIVE, ALMA : Chalet saisonnier 3 c.c., sur un terrain de 19 741 pi car. directement sur le bord du lac Saint-Jean, qual. et usage privé, site exceptionnel. Inf.: Richard Simard 418 818-0976

1891-1895, ST-JEAN, ALMA : Résidence de 2 log. situé à 1/2 à Saint-Georges, un 7 1/2, 4 c.c. au 1^{er} ét. et 4 1/2 à étage. Logement très propre. Richard Simard, 418 818-0976

Sylvie Martel (Noël) 418 662-7841 • cell.: 418 487-7111

5452, AV. DES BERNACHES, ALMA : Magnifique résidence de 5 chambres, armoires en frêne, garage intégré et garage double derrière la maison. Propriété haut de gamme, située dans le secteur Domaine Fleury. Inf.: Sylvie Martel-Noël 418 662-7841

MAISON DE STYLE AVEC GARAGE DOUBLE DANS SECTEUR RECHERCHÉ

1155, DU RHIN, ALMA : Maison haut de gamme, située dans un quartier recherché, 4 c.c., 2 salles de bain. Très grand garage. Inf.: Sylvie Martel (Noël) 418 662-7841

229, CHEMIN DU LAC ST-LUDGER, ST-LUDGER-DE-MILOT : Très belle propriété dans le secteur de St-Ludger-de-Milot. A voir absolument! Inf.: Sylvie Martel-Noël 418 662-7841

895, NOTRE-DAME, ALMA : Idéal comme première maison, très bien située, près de tous les services. Inf.: Sylvie Martel-Noël 418 487-7111

274, ROUTE 169, ST-HENRI-DE-TAILLON : Maison centenaire, 6 chambres, 2 salles de bain, 1 salle d'eau. Grand terrain de 9 103 m.c. face à la piste cyclable et proche de la marina de St-Henri-de-Tailon. Il y a un deuxième terrain rattaché à cette propriété, zone agricole. Inf.: Sylvie Martel-Noël 418 662-7841

Bureau, 2^e étage, Plaza II 540, Sacré-Coeur Ouest, bureau 8 ALMA 418 668-3587

1200, BOUL. AUGER, ALMA : Propriété impeccable très bien située, proche de l'hôpital, écoles et les églises. Les pièces sont très grandes. Il y a une entrée indépendante au sous-sol. Une visite vous convaincra. Inf.: Sylvie Martel-Noël 418 662-7841

600, ROUTE 169, SAINTE-MONIQUE : Maison 4 c.c., 1 salle de bain et 3 salles d'eau avec douche (idéale pour gîte). Inf.: Sylvie Martel-Noël 418 662-7841

225, VICTOR-DELAMARRE, LAC-BOUCHETTE : Vue magnifique sur le lac Bouchette et le lac Quatrième. En bordure à 2 minutes du village "Terre Noire", idéal pour les amoureux de la nature. Superbe terrain 13 hectares. Inf.: Sylvie Martel-Noël 418 662-7841

354, BARRAGE, LAC-BOUCHETTE : Chalet. Inf.: Sylvie Martel-Noël 418 662-7841

274, ROUTE 169, ST-HENRI-DE-TAILLON : Maison centenaire, 6 chambres, 2 salles de bain, 1 salle d'eau. Grand terrain de 9 103 m.c. face à la piste cyclable et proche de la marina de St-Henri-de-Tailon. Il y a un deuxième terrain rattaché à cette propriété, zone agricole. Inf.: Sylvie Martel-Noël 418 662-7841

354, BARRAGE, LAC-BOUCHETTE : Chalet. Inf.: Sylvie Martel-Noël 418 662-7841

225 Propriétés à louer
Maison vendre/ou louer, 3 chambres, 2 salles de bain, près centre-ville Alma, 800\$/mois avec garage. Tél.: 662-9309.

240 Chambres à louer
Chambre avec ou sans pension, Alma, non fumeur. Tél.: 480-1220 Nicole.

240 Chambres à louer
Chambre (seulement 2), entièrement équipée, câble, téléphone, entrée indépendante, près du Cégep. Tél.: 668-0160, 487-6344.

240 Chambres à louer
Chambres non-fumeur, avec réfrigérateur, plancher céramique, lavage gratuit, possibilité d'internet, 1030, des Ouillets, Alma, près du Centre Mario-Tremblay. Tél.: 662-5728.

270 Bureaux/locaux à louer
Bureau commerciaux rénovés meublé ou non, avec services (photocopie, télécopie, réceptionniste, comptabilité, salle de conférence) parfait pour le résautage, situé centre-ville Alma. Tél.: 669-2034.

310 Divers à vendre
Adam et Eve. Nudisme, gens libérés, chalets à louer, VR bienvenus. Brochure gratuite. Tél.: 819-336-4320, 11 septembre Hawaiian Party.

320 Animaux
5 chats: 2 noir, 2 noir et blanc, 1 tigré, 20\$/chacun. Tél.: 487-3078.
Chiot Airedale 1 mâle, 1 femelle, âgés de 3 mois. Tél.: 418-671-3902.
Chiots Golden-Labrador, âgés de 2 mois, 50\$/chacun. Tél.: 343-3835.

402 Gardiennes disponibles
Femme d'expérience offre ses services pour garder des enfants au domicile de l'employeur, responsable, non fumeuse, maternelle. Tél.: 668-2080.
J'offre mes services pour garder des enfants à mon domicile, quartier St-Jude. Tél.: 480-1126.

VOUS DESIREZ VENDRE VOTRE PROPRIÉTÉ ?

CONTACTEZ-MOI !

Lilianne Gingras
Courtier immobilier

Agence immobilière

ESTIMATION GRATUITE DE LA VALEUR MARCHANDE DE VOTRE PROPRIÉTÉ.

Achat protégé par Protection hypothécaire et domiciliaire gratuites

418 480-0970

ROSETTE GODIN
courtier immobilier agréé

418 349-3724 (tél.)

RUE ARSENAULT, ALMA

MAGNIFIQUE MAISON: Chaleureuse, en briques, de 15 pièces sur 3 étages, 5 chambres, sur terrain 100x100, peut être libre rapidement.

441, AV. LAROCHE, ALMA

Maison arrière du Carrefour Alma, de 4 chambres, possibilité de 5 chambres, très beau terrain aménagé de 75x100 avec piscine. A voir! Profitez des nombreux rangements.

280 Entrepôts à louer
Locaux à louer pour remise de tous genres: ménage, etc... Service réception colis. Tél.: 668-8784 (jour)

365 Bois de foyer
Bouleau 16" fendu, livré, à partir de 65\$/corde. Tél.: 418-347-4601 poste 222, 418-662-4562.
Bouleau sec, gros et petit, 85\$/corde, livré. Tél.: 662-6401 laissez message
Bouleau sec, semi-sec et vert, fendu, livré. Tél.: 343-2569, cell. 480-8055 (Nadine).
Mersier, frêne, sec, entreposé. Tél.: 349-3555.
Tremble sec de très belle qualité. Aussi bouleau plus érable sec. Tél.: 542-7001 (soir).

390 Ventes de garage
Antiquités seulement, 748, Principale, St-Prime, 11 et 12 septembre 2010. Tél.: (418) 518-1026
Vente de garage, Havre de l'Hospitalité, 1153, chemin Villebois, les samedis 11 et 18 septembre et dimanche 19 septembre 2010. Spécial: lot matelas 39" et choix de lampes. Tél.: 662-4620.

403 Garderies
Garderie en milieu familial, 2 places disponibles, 20\$/jours avec reçus. Tél.: 662-7209.

416 Activités sociales
SALLE A LOUER POUR LES FÊTES, PARTY, RÉUNION, DANSE OU PROFESSEUR DE DANSE. Tél.: 720-3456.

424 Astrologie/occultisme
12 minutes gratuites!!!! 1-900-451-6675, 3.79\$/min. Contactez Mme Minou, Suzie, Destinée Savard ou une autre clairvoyante d'expérience. Par cellulaire faites le #rève (carré 7383) à 2.99\$/min. autre facilité de paiement au 514-768-2000 ou le www.voyancequebec.com Aussi 24h Astro-Club au 1-900-830-6767 à 2.85\$/min. 18 ans+
15 minutes gratuites au 1-866-9MEDIUM, Connexion Médium, la référence en voyance pour des milliers de Québécois satisfaits. 2.59\$/min.
www.ConnexionMedium.ca, 1-900-788-3486, #83486 Fido/Rogers/Bell. 24h/24 7j/7.

RE/MAX CONSEIL
Agence immobilière agréée
franchise indépendante et autonome de Re/Max Québec inc.
535, rue Collard O., 2^e étage, Alma
Tél.: 418 669-2221
remax-conseil@qc.ira.com
www.remax-quebec.com

RICHARD CÔTÉ
418 668-6587
cell.: 418 487-0277

MARC ALLARD
418 343-3802
cell.: 418 487-0396

LOUISE GAGNON
418 817-5155
Courtier immobilier La Capitale
www.louisegagnonagent.com

RE/MAX
1017/3258543
418 669-2221

2815, RUE JOSEPH-PRIVÉ, LABRECQUE: Chalet, 47 500 \$, Richard Côté, 418 668-6587, 418 487-0277.

1521, CH. #15 (LAC NOIR), L'ASCENSION: Bord de l'eau, garage 24x32, piscine, Super! Richard Côté, 418 668-6587, 418 487-0277.

BORD DU LAC ST-JEAN
135, CH. DES BICHES, ALMA, Marc Allard, 418 343-3802, 418 487-0396 cell.

BORD DE L'EAU
28-30, CHEMIN DE LA CÉDRÈRE, SAINT-GÉDEON, Marc Allard, 418 343-3802, 418 487-0396 cell.

680, RUE ROSA, ALMA: Impeccable, qualité supérieure, paysager, Richard Côté, 418 668-6587, 418 487-0277.

1689, ST-CYRILLE, NORMANDIN: Petit bijou Richard Côté, 418 668-6587, 418 487-0277.

527, ST-ALPHONSE, ST-BRUNO. Marc Allard, 418 343-3802, 418 487-0396 cell.

158, TURGEON, HÉBERTVILLE. Marc Allard, 418 343-3802, 418 487-0396 cell.

CHALET LAC BLEUET Chutes des Passes, Marc Allard 418 343-3802, 418 487-0396 cell.

CONDO
Grand 4 1/2 pièces, foyer, plancher de bois franc.
Richard Côté
418-668-6587
418 487-0277 cell

134, CHEMIN #1, MÉTABET-CHOUAN. Marc Allard, 418 343-3802, 418-487-0396 cell.

Immeubles DALMOBEC
COURTIER IMMOBILIER AGRÉÉ
www.dalmobec.ca 1017/3165641

MENDOZA FORTIN
418 668-5960
Cell.: 418 487-3046

ANDRÉ-MARIO TREMBLAY
418 668-3236
Cell.: 418 487-1221

ALMA: 2035, 6^e AVENUE. Superbe résidence au bord du lac St-Jean sur 2 grands terrains, garage. Inf.: André-Mario Tremblay.

ALMA, 1460 FERLAND: Bungalow de briques, 5 chambres, plancher de bois, garage double, grand terrain, patio. Inf.: Mendoza Fortin.

1410-1412, HERMEL, ALMA: Résidence bien rénovée, secteur paisible, grand terrain, idéale comme première maison. Inf.: André-Mario Tremblay.

3012-3014, AV. DU PONT NORD, ALMA: Belle grande maison de 2544, terrain de 30x125, 1x 6 1/2 et 1x 5 1/2, très propre, remise 12x24. Inf.: André-Mario Tremblay.

ALMA: 2035, 6^e AVENUE. Superbe résidence au bord du lac St-Jean sur 2 grands terrains, garage. Inf.: André-Mario Tremblay.

ALMA, 1460 FERLAND: Bungalow de briques, 5 chambres, plancher de bois, garage double, grand terrain, patio. Inf.: Mendoza Fortin.

1410-1412, HERMEL, ALMA: Résidence bien rénovée, secteur paisible, grand terrain, idéale comme première maison. Inf.: André-Mario Tremblay.

3012-3014, AV. DU PONT NORD, ALMA: Belle grande maison de 2544, terrain de 30x125, 1x 6 1/2 et 1x 5 1/2, très propre, remise 12x24. Inf.: André-Mario Tremblay.

SERVICES IMMOBILIERS D'ICI inc.
510, rue Collard O., Alma
418 669-0006 • 1 888 686-5395
www.rci.qc.com

Réal Thivierge
Agent immobilier affilié
418 487-0850
info@realthivierge.ca

André Tremblay
Agent immobilier affilié
418 480-7021
info@andretrmblay.ca

NOUVEAU PRIX
1080, ROUTE DU LAC O., ALMA
Maison style canadien avec garage annexé, terrain 25 000 pi car, sans voisins arrière. Réal Thivierge 418 349-2546, 418 487-0850 cell.

NOUVEAU HÉBERTVILLE
100 CHEMIN DES SABLES. Habitable à l'année. Garage 23 x 33. A voir! Réal Thivierge 418 349-2546, 418 487-0850 cell.

NOUVEAU - FACE AU CREPS
1040, AV. DES MYRTILLES, ALMA
Bungalow 24 x 36 avec 3 chambres, très beau terrain paysager. Réal Thivierge 418 349-2546, 418 487-0850 cell.

1405, RUE VIGNEAULT, ALMA: 3 1/2 étages, rénové, 4 facs, briques, piscine, crépuscule. Il faut voir! André Tremblay 418 668-6156, 418 480-7021 cell.

A LOUER AVEC BAIL, AVEC PROMESSE DE VENTE - MAISON BÉNEVOLE. André Tremblay 418 668-6156, 418 480-7021 cell.

VILLEBOIS, CHEMIN DE LA MONTAGNE, ALMA 60 000 près de l'air, maison rénovée, vue imprenable sur la rivière. André Tremblay 418 668-6156, 418 480-7021 cell.

RUE QUIMET: Maison bi-génération, 2 étages, garage double, piscine creusée, plein d'extras. A voir absolument! André Tremblay 418 668-6156, 418 480-7021 cell.

2 LOGEMENTS 2060-2062, AV. DU PONT NORD, ALMA: Une pour propriétaire occupé, 1.25 LLD, deux 30 jours à 1000 \$/mois. Garage 15x24. Réal Thivierge 418 349-2546, 418 487-0850 cell.

2132, AV. DE L'Émeraude, ALMA: Maison mobile 14x66 sur solage neuf. 5 chambres, à voir... Réal Thivierge 418 349-2546, 418 487-0850 cell.

NOUVEAU
905, RUE GRIMARD, ALMA. Semi-rénové, 3 1/2 étages, 3 chambres, près de tous les services. André Tremblay 418 668-6156, 418 480-7021 cell.

NOUVEAU
1572, LAC NOIR, L'ASCENSION: Résidence habitable à l'année, très grand terrain, garage, piscine, sortie est-sud. Inf.: Mendoza Fortin.

NOUVEAU
1220, SCOTT OUEST: Superbe résidence rénovée, complet 2009. Peut avoir des bureaux commerciaux, esthétique, couleur, etc. Inf.: André-Mario Tremblay.

NOUVEAU
3500, ROUTE DU LAC EST: Maison avec 2 chambres au sous-sol, garage, secteur paisible. En bas de 100 000 \$. Inf.: André-Mario Tremblay.

Immeubles DALMOBEC
COURTIER IMMOBILIER AGRÉÉ
www.dalmobec.ca 1017/3165641

MENDOZA FORTIN
418 668-5960
Cell.: 418 487-3046

ANDRÉ-MARIO TREMBLAY
418 668-3236
Cell.: 418 487-1221

ALMA: 2035, 6^e AVENUE. Superbe résidence au bord du lac St-Jean sur 2 grands terrains, garage. Inf.: André-Mario Tremblay.

ALMA, 1460 FERLAND: Bungalow de briques, 5 chambres, plancher de bois, garage double, grand terrain, patio. Inf.: Mendoza Fortin.

1410-1412, HERMEL, ALMA: Résidence bien rénovée, secteur paisible, grand terrain, idéale comme première maison. Inf.: André-Mario Tremblay.

3012-3014, AV. DU PONT NORD, ALMA: Belle grande maison de 2544, terrain de 30x125, 1x 6 1/2 et 1x 5 1/2, très propre, remise 12x24. Inf.: André-Mario Tremblay.

ALMA: 2035, 6^e AVENUE. Superbe résidence au bord du lac St-Jean sur 2 grands terrains, garage. Inf.: André-Mario Tremblay.

ALMA, 1460 FERLAND: Bungalow de briques, 5 chambres, plancher de bois, garage double, grand terrain, patio. Inf.: Mendoza Fortin.

1410-1412, HERMEL, ALMA: Résidence bien rénovée, secteur paisible, grand terrain, idéale comme première maison. Inf.: André-Mario Tremblay.

3012-3014, AV. DU PONT NORD, ALMA: Belle grande maison de 2544, terrain de 30x125, 1x 6 1/2 et 1x 5 1/2, très propre, remise 12x24. Inf.: André-Mario Tremblay.

AA JO SOLEIL. Besoin d'un coup de pouce, de bons conseils? Astrologie, numéologie, voyance, tarot, rêves, retour être aimé. Pour des réponses rapides et profitables, 1-900-789-3010 ou 1-900-451-8883 à 3.99\$/min+tx. 18+. Carte de crédit 514-997-5716 à prix réduit. Info 514-724-6904. Cellulaire #3010 Question gratuite par mail. Web cam. www.josoleil.com

Alissa, voyante naturelle, prédictions claires et explicites. 20 ans d'expérience. Tél.: 1-900-789-1011 (2.90\$/min.) Depuis un cellulaire: #5566.

AMOUR ARGENT VIE True Psychics! 3.19\$/min. 18+ 24/7 1-900-548-6161.

ASTROLOGIE, voyance, tarot, don naturel, jusqu'à 95% de réussite garantie. Tél.: 1-900-788-2222 2.90\$/min. depuis un cellulaire #5566

AVEC MEDIUM QUEBEC retrouvez les meilleures voyantes du Québec, reconnues pour leurs dons, leur sérieux et la qualité de leur prédictions, écoutez-les: 1-866-503-0838 Abonnés Rogers, Bell ou Fido, faites le #carré4676. Si vous souhaitez les voir et mieux les connaître: www.MediumQuebec.com

Jade, médium de naissance, voyance pure, flash précis et datés. Tél.: 1-900-788-2778 (2.90\$/min.). Depuis un cellulaire: #5566

Yacinthe, médium de mère en fille, spécialiste amour. Tél.: 1-900-524-4567 (2.90\$/MIN), depuis un cellulaire: #5566

LA CAPITALE SAGUENAY-LAC-SAINT-JEAN
418 668-4578

149 900 \$ Clés en main

242, AUGER EST ALMA, belle grande maison tout brique de 24 x 42, terrain de 90 x 100, située près de l'école St-Pierre et de tous les services, entretien impeccable. Il ne manque que vous, contactez moi pour une visite! Josée Duchesne, 418 487-5737.

545, DES BERNACHES, ALMA (SECTEUR ST-COEUR-DE-MARIE) Cette charmante maison avec garage attaché, située près de la Rivière Grande (Décharge, quartier très recherché, de toute beauté, intérieur charmant, construction 2002. Chantale Tremblay, 418 668-9551.

52, MEEK, ALMA: Très belle propriété avec cachet particulier fini sur 3 étages, beaucoup de rénovations ont été effectuées dont la toiture en 2008. Grand garage attéché. LIBRE RAPIDEMENT. Micheline Guérin, 418 668-6755.

LABRECQUE: 1269, Principale, très belle propriété avec garage à même, très bien rénové, agrandissement fait en 2008, le tout avec vue magnifique sur le lac, abritant un local ou autre et 2 logements attachés, très bon revenu. Micheline Guérin, 418 668-6755.

LABRECQUE, 915, PRINCIPALE: 2 logements très bien rénovés et très bien entretenus, 1 x 5.5 pièces et 1 x 4.5 pièces, très bien éclairés. Micheline Guérin, 418 668-6755.

BUNGALOW avec cuisine rénovée au complet, planchers de bois et céramique, sous-sol très beau fini, garage détaché et très grand terrain de 60 x 500 à voir! 1567 Auger O., Alma, Micheline Guérin, 418 668-6755.

BUNGALOW avec abri d'auto et garage détaché, terrain très bien paysagé avec arrosage, maison rénovée au goût du jour, sous-sol très beau fini, actuellement à louer, à une garderie, très bien aménagée au ss. A voir! 1567 Auger Alma, Micheline Guérin, 418 668-6755.

PROPRIÉTÉ TRÈS CHALEUREUSE AU GOUT DU JOUR, très beau quartier, terrain clôturé, peut se libérer rapidement. Micheline Guérin, 418 668-6755.

2 logements

SITUÉ À MÉTABETCHOUAN: 2 logements de 4.5 pièces tous les jours. Pour information, contactez Langis Gauthier, 418 487-1144.

VOTRE PROPRIÉTÉ DEVRAIT ÊTRE ICI!

2 LOGEMENTS situés près du centre-ville et des services. Logez-vous à peu de frais. Chantale Tremblay, 418 668-9551.

BORD DE L'EAU, située à Lamarque, maison possédant garage 26 x 22, terrain de 42000 p.c. bordé par le lac, poste de motoneige et V.T.T., à proximité, idéale pour amateurs de pêche et sports nautiques, belle opportunité. Lilianne Gingras, 418 480-0970.



LA CAPITALE SAGUENAY-LAC-SAINT-JEAN

AGENCE IMMOBILIÈRE ET INDÉPENDANTE DE RÉSEAU IMMOBILIER LA CAPITALE.

lacapitalevenu.com et micasa.ca

418 668-4578 200, AVENUE DU PONT SUD, ALMA

Achat protégé par
**Protection hypothécaire
et domiciliaire gratuites**



VERSEMENTS
HYPOTHÉCAIRES

ACCESSOIRES
PLOMBERIE
ÉLECTRICITÉ
CHAUFFAGE

AGENT DE GARDE



Raymond Savard
Cell.: 418 662-4724



PROPRIÉTÉ TRÈS ENSOLEILLÉE :
Tout briqué, décorée avec goût, ajout d'une verrière, sans voisins arrière, terrain 8 000 pi².
Raymond Savard,
418 662-4724



Bord de l'eau, lac St-Jean
NATURE TOUTE INCLUSE
NOUVEAU PRIX
47, ROUTE 169 :
Vous rêvez de nature ? Chasse, pêche, vtt, motoneige, près du Mont Lac-Vert, résidence habitable 4 saisons, 3 c.c., beaucoup d'inclus, libre immédiatement.
Catherine Jean 418 662-4476.



57 000 \$ avec revenus
208, RUE PRINCIPALE, LAC-BOUCHETTE : 2 logements journal très bien servis de baignoire. **Catherine Jean, 418 662-4476.**



A qui la chance!
160, BOUTET, ALMA : Propriété très bien entretenue, toiture, portes et fenêtres plus ou moins 10 ans. Le sous-sol refait au complet en 2002. Beau rapport qualité/prix. **Catherine Jean, 418 662-4476.**



VENTE RAPIDE CAUSE DE TRANSFERT / PRIX RÉVISÉ
PROPRIÉTÉ IMPECCABLE AVEC GARAGE :
très beau secteur, près de tous les services, plancher de bois, intérieur charmant, vendue en bas du prix de l'évaluation professionnelle. Faites vite!
Chantale Tremblay,
418 668-9551



SITUÉE À L'ASCENSION :
Luxeuse propriété possédant un grand terrain avec 2 garages, piscine creusée et un très bel aménagement paysager.
Josée Duchesne,
418 487-6757



FAITES VITE! NOUVELLE SUR LE MARCHÉ
605, RUE JULES-LAMY, MÉTABETCHOUAN-LAC-A-LA-CROIX : Grande maison tout briqué, garage intégré, intérieur chaleureux, plancher de bois, foyer et poêle à bois, terrain de 100 x 100. **Raymond Savard 418 662-4724**



À SEULEMENT 4 KM DU VILLAGE :
Facile d'accès, endroit magnifique au bord de l'eau, chalet agréable et bien entretenu, 2 grands bâtiments, accessoires, terrain immense, 1/2 lot (51 acres) boisé. **Raymond Savard, 418 662-4724**



NOUVEAU PRIX AVEC GARAGE
307, RUE SACRÉ COEUR ALMA : Impeccable maison en rangée avec garage intégré située près du centre ville, terrain très bien aménagé, vue sur la rivière et le Mont Villa Saguenay, peut-être livré rapidement. A voir absolument!
Josée Duchesne,
418 487-6757.



ALMA :
Maison entièrement briqué située près de l'école St-Pierre, secteur très tranquille, idéale comme première maison.
Lilianne Gingras
418 480-0970



Accès au Lac St-Jean
Libre immédiatement
270, DU FOUR-À-CHAUX : Endroit recherché et paisible, propriété au bord de l'eau, habitable à l'année. Vendu tout meublé, de en main, de très bon goût, garage attaché, accès à l'eau. A voir!
Micheline Guérin, 418 668-6755.



MEILLEUR AGENT VENDEUR ET INSCRIPTEUR AU LAC-SAINT-JEAN 2009
Micheline Guérin
418 668-6755



NOUVEAU !
5 LOGEMENTS : situés à l'Ascension, façade briqué.
Langis Gauthier,
418 487-1144



MAISON EN RANGÉE :
Située près du Centre Alma récente (2005, 26x42), briqué et canexel, remise, plancher chauffant (cuisine, salle à manger, salle de bain). Il faut faire vite!
Raymond Savard,
418 662-4724.



PROPRIÉTÉ UNIQUE EN SON GENRE, cachet particulier, rénovation de très bon goût et de très belle qualité, peut facilement se convertir en 2 logements, à voir au 590, de la Gare Alma.
Micheline Guérin, 418 668-6755.



PRIX RÉDUIT 59 000 \$
301, CH. DU FOUR À CHAUX : CHALET SITUÉ À 5 MINUTES D'ALMA. Vendu tout meublé avec accès au Lac St-Jean, terrain de 10,700 pieds.
Micheline Guérin, 418 668-6755.



135, DE LA POINTE STE-MONIQUE :
Chaleureuse maison à étages, construite il y a cinq ans sur un site exceptionnel, avec vue et accès à la rivière Péribonka. Située près de la piste cyclable et du Parc national de la Pointe-Taillon. « Nature toute incluse à 5 minutes du village »
Josée Duchesne, 418 487-6757



MAISON TOUT BRIQUE :
Avec garage intégré, très propre, toiture et patio 2010, bain douche 2009, secteur tranquille, près de l'hôpital.
Raymond Savard,
418 662-4724.



2 ÉTAGES, CONST. 1995 : très belle propriété 2 étages avec abri d'auto, garage détaché 20 X 24, très beau quartier, terrain immense, prix concurrentiel, à voir 1135, Beauvoir Alma.
Micheline Guérin, 418 668-6755



BUNGALOW EN BRIQUES abri d'auto, toiture changée, tot cathédrale, garage détaché, piscine hors-terre, situé près de tous les services, 220 Bourassa. **MICHELLE GUÉRIN, 418 668-6755.**



BORD DE L'EAU
NEGOCIABLE!
FAITES VOTRE OFFRE
FERMETURE DE MAISON
3685, CH. DES VINGT-DEUX, ALMA : Vous rêvez d'une maison sur le bord de l'eau ? 115 x 115 de terrain.
Catherine Jean,
418-662-4476.



GRANDE RÉSIDENCE possédant 9 chambres, 5 salles de bain, offrant beaucoup de possibilités, idéale pour garderie, foyer de personnes âgées, professionnels ou autres, quartier tranquille et recherché.
Chantale Tremblay,
418 668-9551



VOTRE PROPRIÉTÉ DEVIENDRAIT ÊTRE ICI !



CHANTALE TREMBLAY
418 668-9551



Château d'eau
EXCEPTIONNELLE :
Spacieuse maison à étage avec garage annexé de 16 x 25.
Langis Gauthier,
418 487-1144.



Le reflet du bon goût
129, BOLDUC, ST-GÉDEON : Très beau cottage situé à 10 minutes de la ville dans un secteur tranquille. Vous serez charmé par ses grandes pièces et son décor chaleureux. «La voir vous convaincra»
Josée Duchesne,
418 487-6757



VENDU
1155, Price O, Alma Lilianne Gingras, 418 480-0970.



12, DOMAINE DES CÈDRES ST-GÉDEON
Chantale Tremblay 418 668-9551



Prix révisé
MAGNIFIQUE PROPRIÉTÉ QUI COMBLERA VOS RÊVES
CONSTRUCTION 2006. A VOIR ABSOLUMENT ! PENSEZ-Y AVANT DE CONSTRUIRE.
CATHERINE JEAN
418 662-4476



4802, CH. ST-LOUIS ALMA : maison de campagne très bien aménagée, 5 cc, magnifique verrière avec spa, beau grand terrain, sans voisin arrière.
A voir!
Josée Duchesne,
418 487-6757.



TOUT NOUVEAU ! Très belle propriété, intérieur charmant et chaleureux, plancher de bois, foyer de pierre, hall d'entrée, salle à manger et grand salon, terrain magnifique, situé près des écoles et des services. Fait la voir Chantale Tremblay, 418 668-9551.



QUARTIER ST-PIERRE : joli bungalow de briques, abri d'auto, spa, terrain bien aménagé, remise, à découvrir ! **Chantale Tremblay, 418 668-9551.**



Un rêve accessible, NOUVELLE SUR LE MARCHÉ
Maison de prestige au bord du lac Saint-Jean située dans le rang des Iles à St-Gédéon, construction 4 ans, belle fenestration, garage double.
Langis Gauthier, 418 487-1144.



ACCÈS AU LAC ST-JEAN : près du quai de la Baie Moise, située sur le Chemin de la Coopérative, maison habitable à l'année avec garage, terrain de 200 X 300, vendue meublée, piscine, beaucoup d'inclus, secteur tranquille, à découvrir !
Chantale Tremblay,
418 668-9551



PROPRIÉTÉ HAUT DE GAMME idéale comme intergénération, constr. 1998, matériaux de très belle qualité, 50x24, armoires de très bon goût, très fonctionnelle, garage détaché 23 x 27 isolé 403, rue Laliberté, Alma. **Micheline Guérin, 418 668-6755**



35 000 \$
4, DE LA TOURELLE, ST-GÉDEON : Chalet situé dans un secteur recherché. Tranquillité assurée. Accès au Lac St-Jean. Pour plus d'informations, contactez Catherine Jean, 418 662-4476.



ALMA :
Très belle résidence située près du Centre Alma, idéale pour jeune famille, clé en main, libre rapidement !
655, Boul. Larouche Alma.
Lilianne Gingras,
418 480-0970



AVEC GARAGE
342, 3^e RUE NORD, SAINT-NAZAIRE : Vous serez charmé par cette jolie propriété de 4 chambres à coucher ayant reçu un entretien impeccable. Garage isolé de 22x24, située à 10 minutes d'Alma. Libre immédiatement. J'attends votre appel!
Josée Duchesne,
418 487-6757.



BORD DE L'EAU
MAGNIFIQUES TERRAINS AU BORD DE L'EAU : Vue exceptionnelle, dans un environnement haut de gamme, à proximité d'Alma.
Raymond Savard, 418 662-4724



Quartier des Bâtisseurs
SECTEUR ISLE-MALIGNE : 67 terrains à développer, aménagement dans le respect du quartier, élargissements - quartier vert - plusieurs plans disponibles. **Raymond Savard, 418 662-4724.**



MAISON DE STYLE CHAMPÊTRE :
Très chaleureuse ayant subi de grandes rénovations, située directement sur le bord du Lac Labrecque avec vue panoramique, de toute beauté, une véritable coin de paradis. A découvrir !
Chantale Tremblay, 418 668-9551.



Libre rapidement
780, ST-LUC, ALMA : Belle maison tout briqué située en face du centre Mario Tremblay - entretien impeccable - 4 c.c., terrain bien aménagé, bordé de haie, la voir vous convaincra.
Josée Duchesne,
418 487-6757



NOUVEAU !
MONT LAC-VERT, CONSTRUCTION 2004 : Habitable à l'année, intérieur chaleureux et original, foyer, grande remise, ski alpin (à pied), ski de fond, randonnée, vtt, motoneige, 4 roues. **Raymond Savard, 418 662-4724.**



65 000 \$
314, RANG 10, ST-GÉDEON. Maison de style ancestrale, grand terrain, campagne en ville. **Catherine Jean, 418 662-4476.**



NOUVEAU !
430 MC NAUGHTON ALMA : Résidence patrimoniale située à Riverbend, idéal pour jeune famille, secteur tranquille, à découvrir!
Lilianne Gingras,
418 480-0970



SPLENDIDE RÉSIDENCE
452, NOTRE DAME-E : Espace et luminosité sont à l'honneur dans cette propriété, haut de gamme, située dans un très beau secteur, deux salles de bain complètes, possibilité de 3 chambres, hall d'entrée, et mezzanine, une maison dont vous serez fiers-
Josée Duchesne, 418 487-6757.

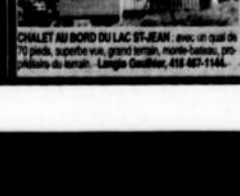

NOUVEAU !
CHALET AU BORD DU LAC ST-JEAN : avec un quartier très paisible, grand terrain, superbe vue, accès au lac, idéal pour pêche, à découvrir !
Langis Gauthier, 418 487-1144.



NOUVEAU
BORD DU LAC ST-JEAN : Chalet avec abri et monte-bateau avec abri, idéal pour pêche, baignade, etc. **Langis Gauthier, 418 487-1144.**

Le Lac-St-Jean Le mercredi 8 septembre 2010 page 41

510 Agence de rencontres avec permis

EXCLUSIF: Le seul vrai réseau de dialogues et rencontres directes au Québec! Les plus jolies filles vous attendent pour des aventures inoubliables. Goûtez la différence... Abonnés Rogers, Bell ou Fido, faites le # (car-ré)6969. Sinon: 1-866-552-8505. Vous êtes curieux d'entendre quelles merveilleuses rencontres sont possibles? Abonnés Bell mobilité, faites le #3333 l'aventure est au bout de la ligne...

Le Réseau Rencontre Qui Fesse! Essayez gratuitement, allez-y osez au 514-768-3999. Cadeaux aux femmes bavardes. Facilité de paiement au 1-900-643-7700. www.lere-seaurencontre.com chat, webcam et concours Gratuit! Du direct osez en composant le 1-900-830-9900 à 2.45\$/min. pour 10 minutes ou Rencontre instantanée par cellulaire faites le dièse (#) 7393 à 2.29\$/min. Achat par carte de crédit faites le 1-800-571-3999.

SERVICE RENCONTRE. Relations long terme/court terme, appel gratuit 1-888-451-7661 Echange de messages vocaux 1-866-634-8995. Conversations en direct pour adultes-1 à 1, 1-877-347-9242. Rencontre par voix-téléphoniques. Filles locales célibataires 1-888-571-5763 (18+)

555 Argent à prêter

Aucun crédit refusé, prêt de 500\$. Remboursable à la semaine. Rapide et facile. 1-866-776-2291 www.argentrapide.com

Prêt 500\$ simple. Rapide. Efficace. Par téléphone et dépôt direct, réponse en 1 heure. Conditions: Emploi stable (4 mois) et paie par dépôt direct. Crédit Yamaska 1-877-534-1999

PRÊT ARGENT de 300\$ à 1000\$. Réponse 1 hr. Crédit Excellence ATG 450-471-6889 ou 1-877-623-2223.

580 Occasions/propositions d'affaires

NUTRI-ZOO Franchise de distribution à domicile, de nourriture et accessoires pour animaux domestiques. Investissement 10 000\$. Revenu jusqu'à 1000\$/sem. Chicoutimi, LaBaie, Laterrière, St-Félicien, Métabetchouan. 4 1 8 - 6 6 2 - 2 7 6 5, 1-800-662-5535.

605 Emplois divers

Recherche livreur avec automobile, pour un surplus de revenu, idéal 2e emploi (étudiant, chômeur, aide-social, etc.) Chez Patati-Patata. Tél.: 669-0001 Martial.

St-Henri de Taillon, ferme laitière recherche personne pour faire la traite des vaches 1 fin de semaine sur 2, possibilité de temps pleins l'été. Aimer les animaux, être matinal. Tél.: 347-3420, 668-1609.

705 Cours

DVD PROMOTIONS 5\$, apprenez facilement chez-vous les danses, sociale, country, en ligne, salsa, claquette, expliquées lentement puis dansées, dvd idéal pour enseigner. Tél.: 514-523-1010, contactg@gmail.com www.canad-a-merica.com

845 Prières/remerciements

Remerciement à la Vierge Marie pour faveurs obtenues avec promesse de publier. Signé: F.F.

915 Véhicules de loisir

VTT Honda 250cc, 1986, 3 roues, 950\$ négociable. Tél.: 662-2984, 487-6072.

945 Achat d'autos

RÉCUPÉRATION ET ACHAT DE VIEILLES AUTOS. -\$\$\$\$- Je remorque secteur Alma et les environs. Tél.: 668-7163.

955 Pièces/accessoires

Transmission(1an) et moteur de Dodge Caravan 2000, 3 litres, 4 vitesses, 1200\$ négociable. Tél.: 481-1396, 321-8627.

980 Camions/camionnettes à vendre

Dodge Dakota 1995, 4x4, 70000 km, automatique, couleur bleu royal, très propre. Tél.: 668-2565

985 Autos à vendre

Achat véhicules défectueux ou non, 1996 et plus, accidents légèrement. Tél.: 668-1882.

985 Autos à vendre

Honda Civic DX G, 2002, noir, automatique, 131300 km, A/C, démarreur à distance. Tél.: 668-5645 après 18h00.

Nissan Santra 2001, automatique, beige, prix à discuter. Tél.: 480-2583.

Toyota Matrix 2005, 1.8 litres, grise, démarreur, lecteur CD, ouvre-portes électrique, 4 roues "mags", très propre. Tél.: 669-1898, 690-7423, 487-3499.

995 Avis de décès



DOLBEC (M. Pierre)

Le 31 août 2010, est décédé à Alma entouré de l'amour des siens, à l'âge de 56 ans, Pierre Dolbec, fils de M. Marc Dolbec et de Mme Réjeanne Lessard, demeurant au 655 rue Scott, Alma. Outre ses parents, il laisse dans le deuil sa fille Lyndie; ses frères et sœurs: Robert (France Bellefleur), Annie (Nelson Gagnon); la mère de sa fille Elaine Ouellet; sa filleule Frédérique; ses neveux: Marc-Antoine et Mathieu; ses nombreux oncles et tantes, ses cousins et cousines ainsi que de nombreux parents et amis. La famille tient à remercier le Dr Alain Lalonde ainsi que le personnel du CLSC qui ont démontré un dévouement et un professionnalisme impeccable. Pour rendre hommage à Pierre Dolbec, visitez le site www.honneur-memoires.com. La famille tient à remercier toutes les personnes qui leur ont témoigné des marques de sympathie. **DIRECTION DES FUNÉRAILLES: Complexe funéraire Bérubé et Fils.** www.dignitequebec.com Pour information 662-6576, télécopieur 662-3132, courriel: info@berubetfils.com

995 Avis de décès



Ouellet (Mme Céline)

Le 18 août 2010 à Alma, a rejoint sa fille bien aimée Sabrina ainsi que sa mère Florence, à l'âge de 45 ans et 3 mois, Mme Céline Ouellet, épouse de Martin Bouchard, fille de M. Aurélien Ouellet et de feu dame Florence Munger, demeurant au 201 de la Falaise, Alma. Outre son époux M. Martin Bouchard, elle laisse dans le deuil son fils: Léandre, son père M. Aurélien Ouellet (feu Florence Munger, feu Yvette Brasseur); ses frères et sœurs: Daniel (Fabiola Guay), Thérèse (Dominic Racine), Michel, Luc (Florence Côté), ses sœurs Manon et Lise et son frère Richard; ses beaux-parents: Jean-Paul Bouchard et Marthe Roy; ses beaux-frères et belles-sœurs de la famille Bouchard: Lisette (feu Laval Mancheron), Sylvain (Rachelle Lalancette), Suzanne (Henri Bouchard), Daniel, Evans (Isabelle Flammant), Sonia, feu Gilles et Eric; ses belles sœurs Diane Lapointe Annick Tremblay, ses neveux et nièces ainsi que de nombreux parents et amis. Pour rendre hommage à Céline Ouellet visitez le site www.honneur-memoires.com. La famille tient à remercier toutes les personnes qui leur ont témoigné des marques de sympathie. **DIRECTION DES FUNÉRAILLES: Complexe funéraire Bérubé et Fils.** www.dignitequebec.com Pour information 662-6576, télécopieur 662-3132, courriel: info@berubetfils.com

995 Avis de décès



TREMBLAY (M. Gaston)

Le 1er septembre 2010 est décédé à Alma à l'âge de 84 ans M. Gaston Tremblay, fils de feu M. Paul Tremblay et de feu dame Clara Cinq-Mars, époux de dame Lorraine Côté, demeurant au 61, Bourgeois Est à Alma. La famille recevra les condoléances le vendredi 10 septembre 2010 de 14h à 17h et de 19h à 22h et le samedi 11 septembre 2010 à compter de 9h à la

Résidence Funéraire Lac St-Jean

611 Chemin du Pont Taché Nord Alma.

Les funérailles auront lieu le samedi 11 septembre 2010 à 11h en l'église St-Sacrement d'Alma. M. Tremblay sera confié au Crématorium de l'Alliance Funéraire du Royaume et les cendres seront déposées au cimetière paroissial. Outre son épouse il laisse dans le deuil ses enfants: Dany (Astrid Hudon), Percy et Kathleen; ses petits-enfants: Christopher, Elisabeth, Alexandre, Camille, Marc-Olivier, Justin, Alexis-David et Anne-Sophie. Il était le frère de: Gabrielle (feu Walter Walsh), feu Roland (Carmen Desbiens), feu Guy (feu Rose-Ange Boudreau), Lucie (Jacques Bernier) et Lily (Raymond Imbeau). Il était le beau-frère de: Fernand (Christiane Guilbeault), feu Jean-Guy (Lucille Bender), Florent (Ghislaine Larouche), Marcel (Murielle Gagnon) et feu Corine (feu René Lévesque). Il laisse également dans le deuil ses neveux et nièces ainsi que de nombreux parents et amis. Ceux et celles qui le désirent peuvent faire un don à la Maison Soli Can au 300 boul. Champlain Sud Alma G8B 5W3. Pour lui rendre hommage visitez le site: www.residencefunerairielacsstjean.com **Direction funéraire: Résidence Funéraire Lac St-Jean.** Pour information: 418-668-8409, télécopieur: 418-668-9200, courriel: refuls@al.cgocable.ca

996 Services anniversaires



THIBEAULT (Mme Marie-Marthe)

La messe anniversaire de dame Marie-Marthe Thibeault épouse de feu M. Lorenzo Guay d'Alma, sera célébrée dimanche le 12 septembre 2010 à 8h30 AM à l'église Ste-Marie d'Isle-Maligne d'Alma. Parents et amis(es) sont invités(es) à y assister.



TREMBLAY (Mme Gérardine)

La messe anniversaire de Mme Gérardine Tremblay épouse de feu M. Charlemagne Gagnon d'Alma, sera célébrée le dimanche 12 septembre 2010 à 9h00 am en l'église de St-Bruno. Parents et amis sont invités à y assister. **Direction funéraire: Complexe Funéraire Bérubé & Fils, réseau Dignité.**

Les Amputés de guerre
JOUEZ PRUDEMMENT
JOUEZ PRUDEMMENT

POUR **TOUT** CE QUI PEUT ÊTRE VENDU!
Journal **LAC-ST-JEAN** 418 668-4545

Perdez de 3 à 7 lb par semaine
RÉGLEMENTÉ PAR SANTÉ CANADA
POUR TOUTE INFORMATION
418 668-6833
2445/3321705

LES AUTOS SYMPATHIQUES
Inspectées, propres et sans rouille
toutes remboursables, si non satisfait

AUTOMATIQUE	
INTREPID 2001, 172 000 km, A-1	1,795 \$
PROTEGÉ 2002, 154 000 km	2,995 \$
ACCENT 5 2005, 154 000 km, A-1	3,495 \$
SENTRA 2002, 154 000 km, a/c, A-1	3,995 \$
SUBARU Legacy 2002, 143 000 km, A-1	3,995 \$
ACCORD 2002, 167 000 km, A-1	3,995 \$
KIA SEDONA 2002, 5 portes, 126 000 km	3,995 \$
MAZDA B-4000 1998, 4x4, 137 000 km	4,995 \$
ESCAPE 2003 4x4, 145 000 km, A-1	5,995 \$
MAZDA 3 2005, 48 000 km, A-1	7,995 \$
JEEP LIBERTY 2003, 4x4, 92 000 km, extra équipé	8,995 \$
MANUELLE	
SATURN SL1 2002, 133 000 km	2,595 \$
PATHFINDER 2001, 4x4, 171 000 km, A-1	3,995 \$
ACCENT GS 2005, 96 000 km, A-1	3,995 \$
MATRIX 2003, 153 000 km, tout équipé, A-1	5,995 \$
MAZDA 3 2004, 137 000 km, équipé, A-1	5,995 \$
ECLIPSE 2001 DÉCAPOTABLE, 37 000 miles, A1	7,995 \$

PAS D'ATTRAPE, GARANTI!
418 662-2876 / 418 693-3113
253, rue Principale, St-Nazaire

Ajustement et réparation de CARABINES et de FUSILS
- Bleu à canon
418 720-8246

Meubles MG
MATELAS NEUFS 54" à partir de 229\$
Vente et achat de meubles et électroménagers usagés
418 349-5055 Cell. 418 668-9537
1670, route 169 Métabetchouan-Lac-à-la-Croix

ne vous laissez pas influencer...
choisissez votre carrossier, c'est votre droit
PEINTURE DÉBOSELAGE MICHEL ANGERS
Réparation de voitures accidentées

G-AIMÉ FORTIN Copropriétaire Rés.: 418 481-1362
FRANCE LAFORGE Copropriétaire Rés.: 418 662-4904
811, av. Tanguay (parc industriel), Alma
418 662-2480 Garage Michel Angers

Remorquage Transport Plus
• REMORQUAGE Léger, moyen et lourd
• TRANSPORT SPÉCIALISÉ local et longue distance
418 662-1234 24 h/24
995, boul. St-Jude (coin St-Luc), Alma

49% des Québécois ont des difficultés de lecture
Aidez-nous à les aider!

LA MAISON DE JEUNES, UN MILIEU DE VIE!
Regroupement des maisons de jeunes du Québec
(514) 725.2686 www.rmjq.org
ALMA 662-6332

Berubé & fils
COMPLEXE FUNÉRAIRE
À VOTRE ÉCOUTE
DEPUIS 3 GÉNÉRATIONS
Depuis plus de 50 ans, Bérubé & fils s'est donné comme objectif d'accompagner dans le deuil les familles d'ici. L'accompagnement est pour nous beaucoup plus qu'un simple mot, durant ces moments difficiles, nous sommes là, à votre écoute, prêts à répondre à vos besoins.
418 662-6576 service 24 h. 620, boul. Dequen N., Alma . info@berubetfils.com **Dignité**

TEL-AIDE
Saguenay-Lac-St-Jean
418 695-2433



NERON (M. Léo)
La première année s'es

écoulée sans toi. Il a fallu à vivre sans ta présence et remplir ce vide en chacun de nous. En mémoire de M. Léo Néron fils de feu M. Johnny Néron et de feu dame Marie Fortin, époux de feu dame Lédéanne Villeneuve, une messe anniversaire sera célébrée le dimanche 12 septembre 2010 à 10h30 en l'église de Labrecque. Parents et amis sont invités à y assister. Direction funéraire: Résidence Funéraire Lac St-Jean.



TREPANIER
(Madame Thérèse)

La messe anniversaire de Mme Thérèse Trépanier épouse de M. Charles-Henri Bilodeau de l'Ascension sera célébrée le dimanche 12 septembre 2010 à 9h00 am en l'église de l'Ascension. Parents et amis sont invités à y assister. Direction funéraire: Complexe Funéraire Bérubé & Fils, réseau Dignité.

SOLICAN

LAC SAINT-JEAN EST
SOLIDARITÉ CANCER

Vous pouvez rejoindre
Soli-Can Lac Saint-Jean
à l'adresse suivante :
300, boul. Champlain Sud,
Alma (QC) G8B 5W3
Téléphone : 418 662-8306

remercie sincèrement tous ceux et celles
qui ont généreusement fait parvenir des dons
à la **Maison Soli-Can** lors du décès de

*Madame Fernande Gagné
Madame Jocelyne Veillette
Monsieur Henri Simard
Monsieur Benoît Amireault
Monsieur Roland Tremblay*

Soyez assuré(e)s que les sommes recueillies
serviront à offrir des soins et services de qualité
aux personnes atteintes de cancer et
à leurs proches dans la région Lac-Saint-Jean-Est.

0117/3557130

« Là où il fait bon vivre »

Résidence pour personnes retraitées autonomes ou en perte d'autonomie

SERVICES SUPÉRIEURS à un coût inférieur

CHAMBRE
DISPONIBLE
IMMÉDIATEMENT

- Entretien ménager
- Préparation des repas
- Surveillance 24 h/24
- Soutien social (équipe de bénévoles)
- Service pastoral
- Aide aux déplacements dans la résidence
- Soins médicaux (visite médicale)

- Supervision étroite
- Contrôle de la médication
- Soins d'hygiène personnelle
- Soins infirmiers
- Services aux chambres
- Service de pharmacie
- Services légaux
- Personnel qualifié
- Équipe dévouée

Madame Thérèse Duchesne (à gauche), résidente et
madame Marie-Joseph Girard (à droite) résidente



DOMAINE DES AÎNÉS

2592, av. du Pont Nord, Alma (Québec) G8E 1R3

418 668-4071 • 418 669-2034 cell.: 418 487-2622

Dany Chassé
MBA, copropriétaire

France Tremblay
avocate, copropriétaire

Guy Tremblay
médecin, copropriétaire

www.domainedesaines.com

1117/3514823

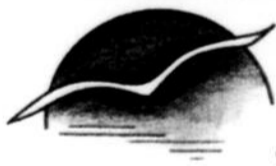

Résidence funéraire Lac St-Jean

Un nom. Une réputation.



L'approche sensible et responsable

- Nous sommes une entreprise **propriété exclusive** des gens du milieu.
- Par la confiance que nous témoignons la population, nous avons contribué à la vie sociale et communautaire en redistribuant plus de **180 000 \$** au cours des six dernières années sous forme de dons et souscriptions.
- Nos services professionnels sont **accessibles** à tous.
- Nous sommes membres du plus important regroupement de services funéraires **sous contrôle québécois** avec 101 points de services et 140 000 sociétaires.

MEMBRE
weblocal.ca

Siège social :
611, chemin du Pont Taché, Alma
Hébertville :

410, rue Turgeon, Hébertville

418 668-3409 (bureau)

418 668-9200 (télécopieur)

Courriel : refulsj@al.cgocable.ca

*Recevez sans
obligation le guide
« Une approche
responsable »

Marc Richard
DIRECTEUR GÉNÉRAL



Consultez les avis de décès mis à jour tous les jours au www.residencefuneraireracstjean.com

PROCHAINEMENT SUR

MERKADO.CA

ENCHÈRES EN LIGNE

À PARTIR DE 1\$



BON D'ACHAT 100 \$

EUGÈNE ALLARD
PRODUITS D'EMBALLAGE ET D'ENTRETIEN INC.

CHICOUTIMI



BON D'ACHAT 100 \$



Centre Esthétique Automobile

Bon d'achat
d'une valeur de 100\$



2 BONS D'ACHAT
DE 25 \$

Au coeur fondant
CHOCOLATERIE
ALMA



10
LAISSEZ-
PASSER
65 \$



BON D'ACHAT 50 \$
BUFFET ITALIEN

RESTAURANT
À LA THÉRÈSE
ALMA



BON D'ACHAT
50\$



BON D'ACHAT 100 \$

ALMA
ROSE & BASILIE
AUBERGE-DISTRI



BON D'ACHAT 100 \$
Chaussures
Claude Lavoie inc.
Dépositaires des plus
grande marques
• Fresh Poppies
• Porto Four
• Clark
• Devoil
• Ramak
• Naturalizer
• Chedville
• Pajar
et plusieurs autres
VENEZ DÉCOUVRIR
LE PLUS GRAND CHOIX DE
SACS À MAIN...
Une seule adresse: 2160, rue Ste-Famille, Jonquière



BON
D'ACHAT
100 \$

ALMA



Crédit de 10 000 \$
sur verrière 4 saisons

SOLARIUM



Plaisirs de la table et beauté de la nature

Bon d'achat de 100 \$



Location d'une nuit au Grand Camp
(valeur de 350\$)



2 certificats-cadeaux
de 30 \$

RESTAURANT
La Dolce Vita

WAL-MART® AVIS DE CORRECTION

Le détergent à lessive Purex 4,43 l
(nos 1344558/642/9332/54981)
devrait indiquer
Offre d'une dure limitée 9,94 \$.
Le nettoyant Vim pour salle de bains,
Oxy-Gel ou pour planchers de bois
(nos 1355541/90/646) devrait indiquer
Offre d'une durée limitée 2,47 \$.

=====

Toutes nos excuses pour
cet inconvénient.

0217/3551820

OFFRE D'EMPLOI BOUCHER

35 à 40 h sem.

Communiquez avec
Martine Villeneuve
marvilleneuve@live.fr
Télec. : 418 344-4177

MARCHE
BONICHOIX
418 344-1750

1117/3559496



AVIS PUBLIC

140, rue St-Joseph Sud,
Alma (Québec) G8B 3R1

VENTES DE GARAGE

Conformément aux dispositions du règlement No 367 qui a pour objet de régir les ventes de garages sur le territoire de la Ville d'Alma, veuillez noter que lesdites ventes de garages auront lieu du samedi 11 septembre au dimanche 26 septembre 2010 inclus aux adresses indiquées ci-après :

ADRESSES	DATES		
	11-12 sept	18-19 sept	25-26 sept
345 Armand, rue	X	X	
620 Beauséjour, chemin			X X
885 Boulanger Ouest, rue	X X	X X	X X
895 Boulanger Ouest, rue	X X	X X	X X
240 Bourgeois Ouest, rue	X X		
560 Concorde, rue de la	X X	X X	
265 De Quen, boulevard	X X	X X	X X
2010 Melançon Ouest, rue	X X	X X	X X
2765 Melançon Ouest, rue	X X		
630 Price Ouest, rue	X X	X X	X X
2315 Rive, chemin de la	X X	X X	X X
870 Roussel, rue	X X		
925 Chênes, avenue des	X X	X X	X X
62 Price Est, rue	X X	X X	X X
170 Rocher, rue du	X X	X X	X X
390 Auger Ouest, boulevard		X X	
1395 Auger Ouest, boulevard	X X	X X	X X
325 Bergeron, rue	X X	X X	X X
230 Boivin, rue	X X		
1170 Bourassa, rue		X X	
520 Côte, rue			X X
300 Gauthier Ouest, rue	X X	X X	
41 Harvey Est, rue	X X		
1010 Pépinière, rue de la	X X	X X	
1205B Pont Sud, avenue du	X X	X X	X X
173 Saint-Joseph, rue	X X	X X	X X
661 Saint-Jude, boulevard	X X		
1050 Saint-Jude, boulevard	X X	X X	X X
1075 Saint-Jude, boulevard		X X	
1005 Scott Ouest, rue	X X	X X	X X
2735 Scott Ouest, rue	X X	X X	X X
352 Auger Est, boulevard	X X		
542 Auger Est, boulevard	X X	X X	X X
255 Avignon, rue d'		X X	X X
1298 Beauvoir, avenue	X X	X X	
220 Colline, avenue de la	X X		
342 Laliberté, rue	X X		
185 Lapointe, rue	X X	X X	X X
462 Pyrénées, rue des	X X		
402 Scott Est, rue		X X	X X
1153 Villebois, chemin de	X X	X X	X X
SECTEUR DELISLE & SAINT-COEUR DE MARIE			
1480 Hermel, avenue	X X	X X	X X
211 Joseph-W-Fleury, rue	X X	X X	X X
241 Joseph-W-Fleury, rue	X X		
2341 Pont Nord, avenue du	X X	X X	X X
3292 Pont Nord, avenue du	X X	X X	
5322 Pont Nord, avenue	X X	X X	
100 Prêles, rue des	X X	X X	X X
2281 Sardoinnes, avenue des	X X	X X	X X

DONNÉ À ALMA, 3 septembre 2010

Denis Verrette urbaniste
et directeur du Service d'urbanisme

0117/3558037

OFFRE D'EMPLOI

COMMIS QUINCAILLERIE

30-40 hres/semaine
Salaire à discuter
Posséder un secondaire V

Faites parvenir votre C.V. à :



MARTEL
a/s de M. Denis Levert
1615, boul. Auger Est
Alma (Québec)
G8B 5V2
au centre de la rénovation

1017/3558882

TECHNICIEN (NE) DE LABORATOIRE

Vous aimez le contact avec la clientèle et désirez
expérimenter le travail dans un environnement
agréable, avec une équipe dynamique ?

Nous vous invitons à vous joindre à notre équipe à
titre de technicien(ne) de laboratoire à temps partiel.

Nous vous offrons une formation complète
entièrement payée !

Faites parvenir votre c.v. à l'attention de
M. Marcel Carrier

JEAN COUTU,
471, av. du Pont Nord, Alma
G8B 5E5

ou par télécopieur : 418 668-4799



Jean Coutu

MARCEL CARRIER ET DOMINIQUE DUFOUR

Nous remercions toutes les candidatures de leur intérêt pour notre entreprise.
Veuillez noter que seules les personnes sélectionnées seront avisées. Nous vous
prions de ne pas téléphoner. Nous préconisons l'équité en matière d'emploi.

1817/3559638

OFFRES D'EMPLOI



OPÉRATEUR DE DÉPANNÉUSE

- Temps plein, temps partiel
- Jour, soir et fin de semaine
- Classe 5
- Formation sur place

Salaire : selon compétence

Exigences : excellent dossier de
conduite, honnêteté, courtoisie et
entregent, pas de dossier judiciaire

MÉCANICIEN

- Temps plein
- Expérience requise
- Salaire selon expérience

5491, av. du Pont Nord, Alma
(secteur Delisle)

418 347-3186
418 347-2832

2417/3557416



INGÉNIEUR CIVIL

Poste à temps plein

EXIGENCES REQUISES :

- 5 ans d'expérience minimum
- Polyvalent(e)
- Dynamique
- Travail d'équipe

Envoyez votre c.v. à :

LOCATION A.L.R.

211, rue du Mistral
Alma (Québec) G8E 2E2
Tél. : 418 347-4665
Télec. : 418 347-2951
info@locationalr.com

1817/3558207

POUR **TOUT**
CE QUI PEUT ÊTRE
VENDU!



418 668-4545

OFFRES D'EMPLOI

INDUSTRIES T.L.T. INC.
DIVISION SCIERIE SECTEUR TAMBOUR ÉCORCEUR
désire combler les postes suivants :

MÉCANICIENS D'ENTRETIEN

APPRENTIS À L'EMBAUCHE • 2 POSTES

- DEP en mécanique industrielle
ou électromécanique des systèmes automatisés
- 16,76 \$ à 18,93 \$ / heure
36 heures (3 quart de 12 heures) payés 40 heures
- Horaire de fin de semaine
(vendredi-samedi-dimanche) en alternance
jour et nuit à chaque semaine

Faites parvenir votre c.v. au :
Services des ressources humaines

144, rue Larouche
Ste-Monique (Québec) G0W 2T0
administration@indtlt.com
Télécopieur : 418 347-5723

1117/3558174



RECHERCHE

CHAUFFEUR POUR DÉPANNÉUSE

- Permis de conduire valide classe 5,
classe 3 serait un atout.
 - Poste temps plein immédiat.
 - Le candidat recherché doit demeurer à Alma.
- JOINDRE VOTRE DOSSIER DE CONDUITE À VOTRE C.V.

Si vous êtes intéressé par ce poste,
apportez votre C.V.
à monsieur Enrick Fournier au
995, boulevard St-Jude,
Alma (QC) G8B 3K9

1852/3424487

OFFRE D'EMPLOI

AIDE AUX DEVOIRS

Enseignante diplômée
doit se déplacer au domicile
de l'employeur après l'école
du lundi au jeudi inclusivement.

2 enfants niveaux 1-4
du primaire et supervision
d'un élève sec. 4.

20 \$/hre
Reçu frais de garde demandé
À côté du PWD

418-668-5644
418-668-4552

2517/3556167

Soyez présent sur le web !
DEVENEZ MEMBRE weblocal

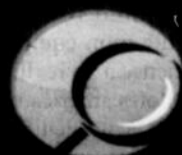

weblocal.ca
Trouvez. Évaluez. Partagez.

418 668-4545

Journal
LE LAC-ST-JEAN

www.leslacsjean.com

Les Lynx domptent les Mustangs

Football « juvénile AA »

> Jacques La Haye
jalahaye@cgocable.ca

Les Lynx du Pavillon Wilbrod-Dufour ont entrepris le calendrier de la saison 2010 au sein de la Ligue de football « juvénile AA » du bon pied avec une victoire de 36-10 face aux Mustangs de l'Odysée Dominique-Racine de Chicoutimi. Le match était disputé samedi sur le terrain du Plaines-Vertes du Centre Mario-Tremblay d'Alma.

Ce sont pourtant les Mustangs qui se sont inscrits en premier sur le tableau dès le deuxième jeu du match, grâce au touché de Jérémie Lavoie et converti par Keven Simard. La réplique de la troupe de l'entraîneur-chef Patrice Boudreault est survenue à 12 min 1 s de la fin du premier quart avec le premier des trois touchés de Frédéric Tremblay. Marc-Antoine Harvey a réalisé la transformation pour créer l'égalité 7-7.

À la reprise du botté, les Mustangs ont surpris la défensive des Lynx avec un jeu renversé qui s'est terminé dans la zone des buts des Lynx. Cependant, le jeu a été rappelé en

raison d'une pénalité. Les Mustangs ont plutôt inscrit trois autres points grâce au placement de Keven Simard.

Mais avant la fin de la première demie, les Lynx ont marqué un touché alors que Maxime April a capté une passe dans la zone des buts. Frédéric Tremblay a surpris la défensive des Mustangs en réussissant une transformation de deux points pour porter la marque 15-1 en faveur des locaux.

Deuxième demie

En deuxième demie, les Lynx ont ajouté un autre touché soit le deuxième de Frédéric Tremblay avec seulement 5 min 18 s à faire dans le troisième quart. Le touché transformé portait la marque 22-10 en faveur des Lynx du PWD.

Par la suite, ce sont les joueurs de la défensive qui se sont signalés en arrêtant successivement les attaques répétées des Mustangs dans le dernier quart. Olivier Devin s'est même permis une interception avec 6 min 56 s à faire dans ce premier match de la sai-



Frédéric Tremblay a été un rouage important pour les Lynx du PWD dans leur victoire sur les Mustangs.

(Photo: Jacques La Haye)

son.

À la suite de cette interception, les Lynx ont capitalisé avec le troisième touché de Frédéric Tremblay. Avec 3 min 55 s à faire, les Mustangs ont accordé un touché de sûreté aux Lynx. Finalement, Maxime April a réussi son deuxième touché du match sur la passe avec seulement 1 min 23 s à écoulé.

« On a accordé un premier touché sur la course au sol dès le deuxième jeu de ce pre-

mier match de la saison. On a également accordé plusieurs verges lors des remises en jeu après avoir marqué des points. Les joueurs ont cependant bien réagi par la suite pour limiter l'attaque des Mustangs », souligne l'entraîneur-chef des Lynx, Patrice Boudreault.

Le prochain match local des Lynx sera présenté dimanche prochain à compter de 14 h.

Défaite des Lynx face aux Athlétiques de L'Ancienne-Lorette

Si les Lynx « juvénile AA » du PWD ont inscrit leur première victoire de la saison samedi, il en fut tout autre pour les Lynx « cadet BB » qui ont encaissé un revers de 31-19 face aux Athlétiques de L'Ancienne-Lorette.

Après la première demie, les Athlétiques s'étaient forgé une avance de 29-7 grâce notamment à deux touchés réalisés par Alexis Côté par la course et d'un touché par Samuel Bilodeau. La réplique des Lynx est venue de Gabriel Tremblay qui a enregistré un touché qui a été converti par Jean-Simon Dufour.

En deuxième demie, la troupe de l'entraîneur-chef François Carrier s'est mise en marche avec deux touchés réalisés par Axel Girard. Après le troisième quart, la marque au tableau était alors de 29-19 en faveur des visiteurs de la région de Québec.

Au quatrième quart, les Athlétiques ont

été arrêtés par la défensive des Lynx à la ligne de trois. Par la suite, la formation Almatoise n'a pas été en mesure de progresser et a accordé un touché de sûreté à l'équipe adverse.

Le botteur Anthony Leclerc a complété la

marque en faveur des Athlétiques avec trois placements

« Dans l'ensemble, on a connu un bon match si l'on considère que nos effectifs sont beaucoup moindres. Quelques joueurs ont également subi des blessures lors de ce pre-

mier match. La suite des choses sera peut-être difficile pour notre formation », souligne l'entraîneur-chef, François Carrier.

Le prochain match des Lynx sera présenté sur le terrain des Plaines-Vertes dimanche prochain à compter de 11 h. (J.L.H.)

Jean-Sébastien Côté décroche deux titres provinciaux en VTT

Jean-Sébastien Côté de Saint-Bruno, est le nouveau titulaire du championnat provincial des conducteurs de VTT, et ce tant dans la catégorie « semi-pro » que dans la catégorie « inter » sur le Circuit « CMRC competition » en motocross-VTT.

Le pilote brunois a confirmé sa position au classement général lors de l'événement du 28 août dernier présenté à Notre-Dame du Bon-Conseil où il a terminé en deuxième position dans la catégorie « semi-pro » et en sixième position dans la catégorie « inter ».

Au classement cumulatif, Jean-Sébastien Côté présente une fiche de 178 points dans la catégorie « semi-pro » et un total de 180 points dans la catégorie « inter ». Lors des cinq épreuves de la série, Côté a obtenu une première position, deux deuxième positions, une troisième place et une quatrième position. Son plus proche rival dans cette de la catégorie « semi-pro » a été Alexandre Doutré, de Saint-Eustache, qui a amassé 142 points à sa fiche. Francis Laterreur, de Drummondville, a terminé au troisième rang avec un dossier de 231 points.

Dans la catégorie « inter », Jean-Sébastien Côté s'est rapidement remis d'une douzième position lors du premier programme provincial avec une première position, une troisième position, deux sixièmes positions et une neuvième place au classement général. Patrick Gauthier de Saint-Félix de Kingsey a terminé au deuxième rang avec un écart de seulement huit



Jean-Sébastien Côté a remporté deux titres provinciaux sur le circuit « CMRC competition » de motocross VTT. (Photo: Jacques La Haye)

points sur le champion alors que Sylvain Roy, de Tring-Jonction a fini au troisième rang.

En vertu de ces deux titres provinciaux, Jean-Sébastien Côté a reçu une invitation pour participer aux qualifications du Super Motocross de Montréal qui se déroulera au Stade Olympique.

« J'ai bien hâte de participer à ces qualifications pour le Super Motocross de Montréal. Pour moi et toute mon équipe, ce sera toute qu'une expérience à vivre. Il y aura sur place, plusieurs pilotes américains qui eux aussi vont chercher à se qualifier pour la grosse compétition. Cette première

saison sur le Circuit « CMRC competition » s'est terminée de belle façon avec deux titres provinciaux. L'an prochain, je vais faire le saut dans la catégorie « pro » même si ça fait seulement une année que je suis sur le circuit », souligne Jean-Sébastien Côté.

Sir le circuit régional de motocross et de VTT, Côté n'a pas participé aux épreuves de l'Ascension et de Ferland-Boileau, mais ce dernier occupe tout de même le deuxième rang du classement général avec 242 points, avec un retard de 29 points sur le meneur Jean-Sébastien Tremblay. (J.L.H.)



Alexis Côté des Athlétiques a contribué à la victoire des siens sur les Lynx « cadet » du Pavillon Wilbrod-Dufour. (Photo: Jacques La Haye)

Un début de calendrier difficile pour les équipes du Collège d'Alma

Football et soccer

> Jacques La Haye
jalahaye@cgocable.ca

Le moins que l'on puisse dire, c'est que la première sortie des Jeannois du Collège d'Alma, tant au football qu'au soccer, n'a pas été fructueuse. Les Jeannois de l'entraîneur-chef Mathieu Brassard ont encaissé un revers de 22-15 vendredi soir au stade du Cégep de Jonquière face au Gaillards alors que les équipes de soccer, tant féminine que masculine, ont encaissé des défaites dimanche, face à Thetford Mines et Chicoutimi.

À leur première sortie officielle dans la Ligue de football collégial AA, 2e division nord-est, les Jeannois du Collège d'Alma ont encaissé vendredi soir un revers de 22-15 face aux Gaillards du Cégep de Jonquière.

Ce sont les Jeannois qui se sont inscrits au tableau les premiers alors que le botteur de dégagement des Gaillards a concédé un touché de sûreté aux Jeannois dès la première séquence à l'offensive.

Au deuxième quart, les Gaillards ont enregistré leur premier touché de la saison avec seulement une quinzaine de secondes écoulées. Le quart-arrière Alexandre Lavoie a dirigé une passe vers Kim Tai Vu pour inscrire le majeur. Par la suite, les Gaillards ont ajouté deux autres points en vertu d'un touché de sûreté accordé par les Jeannois.

Avant la fin de la demie, Les Jeannois ont répliqué avec un touché de Marc-André Thi-beault, converti par Jean-Alexandre Beaudry. Le pointage était alors égal 9-9. Mais, avec seulement 6 min 22 s à faire dans cette première demie, les Gaillards sont revenus à la charge avec un touché de François Allard-Beaudet qui a complété la passe d'Alexandre Lavoie sur une distance de quelque 95 verges. À la fin du deuxième quart, les Gaillards étaient en avance 16-9 sur la troupe de l'entraîneur-chef Mathieu Brassard.

Deuxième demie

À la reprise des hostilités, les Jeannois sont

revenus dans le match avec un touché du quart-arrière Mathieu Fortin qui a couru quatre verges avant d'atteindre la zone des buts. Malheureusement, la transformation de Jean-Alexandre Beaudry est passée sous la barre horizontale des poteaux de but.

Jusqu'à la toute fin du match, les deux équipes se sont livrées une chaude lutte. À la suite d'une interception réalisée par Jean-Richard Carbonneau, un ancien de l'équipe des Lynx du Pavillon Wilbrod-Dufour d'Alma, les Gaillards ont pu confirmer leur première victoire de la saison alors que Maxime Lavoie a couru sur une distance de quelque 20 verges pour inscrire le touché avec seulement 1 min 19 s à faire dans le match.

Le prochain match des Jeannois aura lieu le samedi 11 septembre alors que l'équipe du Cégep de La Pocatière sera à Alma. Ce match sera présenté sur le terrain des Plaines-Vertes, à compter de 13 h.

Soccer

Au soccer, deux matchs ont été présentés



Avec un effectif de seulement 10 joueurs, les Jeannois ont encaissé un revers de 2-1 face à la formation du Cégep de Chicoutimi. (Photo: Jacques La Haye)

dimanche sur les Plaines-Vertes. En avant-midi, l'équipe féminine du Collège d'Alma s'est inclinée par la marque de 5-0 face à la formation de Thetford.

En après-midi, les Jeannois ont encaissé une première défaite cette saison en s'inclinant 2-1 face à l'équipe du Cégep de Chicoutimi. Il faut croire que les deux joueurs des Jeannois qui manquaient à l'appel ont fait la différence alors que les Jeannois ont disputé leur premier match avec un effectif de seulement 10 joueurs.

Les arrêts répétés du gardien de but des Jeannois ont permis à l'équipe de se main-

tenir, mais avec l'avantage du vent, les attaquants de Chicoutimi ont réussi à marquer.

Les prochains matchs des équipes de soccer des Jeannois seront présentés samedi prochain au terrain du Patro de Charlesbourg. Les formations du Cégep de Rimouski, tant chez les filles que chez les garçons seront les adversaires des Jeannois. Les prochaines parties locales des formations du collège d'Alma sont prévues pour le 18 septembre alors que les formations du Cégep de Sainte-Foy seront de passage à Alma.

Elliott Doyle obtient de bons résultats

Championnat Québécois sur route Élite

Du 4 au 6 septembre, Elliott Doyle du club cycliste Proco d'Alma a participé aux différentes épreuves du Championnat Québécois sur route Élite qui était disputé à Sainte-Agathe-des-Monts, dans les Laurentides. Le jeune cycliste Almatois a porté les couleurs de l'Équipe Québec et il a obtenu d'excellents résultats.

À l'épreuve contre-la-montre individuel, Elliott Doyle a obtenu la 11e position au classement général avec un temps de 29 min 41 s et un écart de 1 min 63 s sur le champion de l'épreuve de 20km, Émile Jean, de l'équipe VéloSelect-Prud'homme.

C'est Frédéric Poisson du club Atrium-CC2R qui a remporté l'épreuve des 120km sur route avec un temps de 3 h 15 min 8 s lors d'un sprint final. Un peloton de cinq coureurs s'est disputé cette victoire. Pour sa part, Elliott Doyle a terminé au 10e rang avec un écart de 1 min 58 s.

À l'épreuve du critérium d'une durée de 60 minutes, l'Almatois a obtenu le 7e rang au classement général, terminant avec le peloton de tête avec un écart de 6 secondes sur le champion de l'épreuve, Jean-Samuel Deshaies, du club Rocky Mountain-CIBC Wood Gu.

Plusieurs autres cyclistes de la région ont participé à ces épreuves du Championnat Québécois sur route Élite sous les couleurs de l'équipe Nippour/Devinci. Ainsi, Jérémie Lavoie-Doyon a obtenu respectivement une 13e position au CLM individuel, une 14e place à l'épreuve sur route et une 23e position au critérium. Thomas Folly a, quant à lui obtenu une 26e position au CLM, une 21e position sur route et une 13e position lors du critérium. Finalement, Simon-Pierre Maltais a terminé 24e à l'épreuve contre-la-montre, 21e à l'épreuve sur route et en 12e position lors du critérium. (J.L.H.)

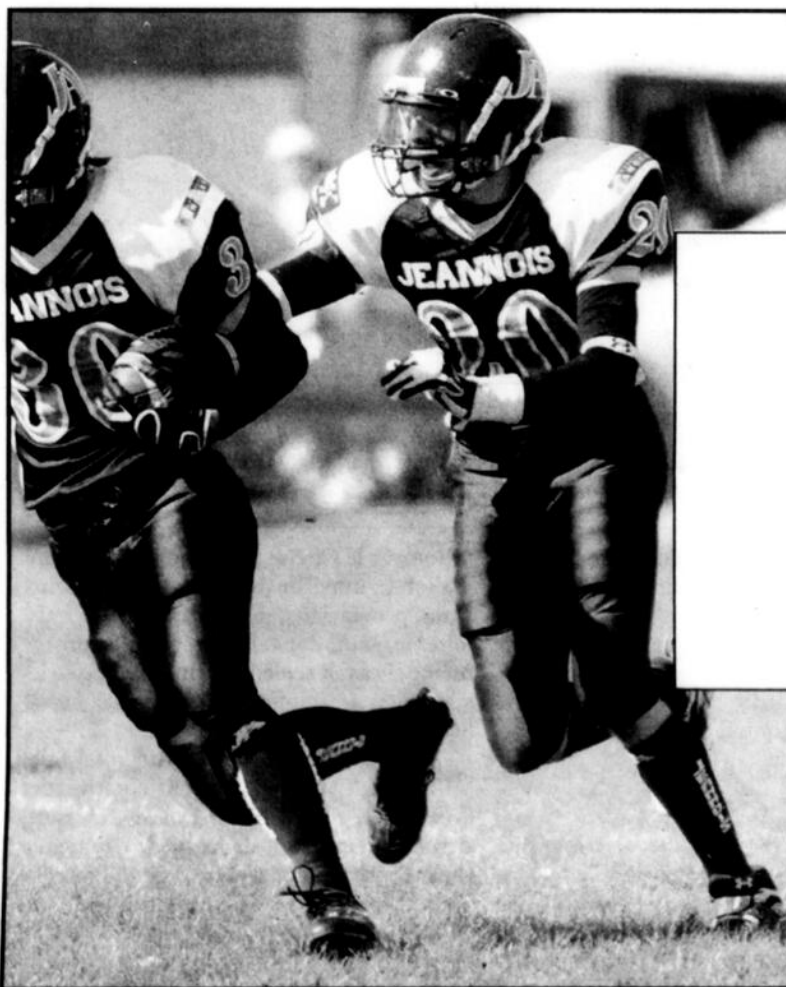

LES JEANNOIS

reçoivent

les Monadnocks du Cégep de La Pocatière

ce samedi 11 septembre à 13 h
aux plaines vertes



Collège
d'Alma

Venez encourager
vos Jeannois!



Le duo Maxime et Frédéric Gagnon s'incline en huitième de finale

Championnat canadien U-16 de volleyball de plage

Les Almatois Maxime Gagnon et de Frédéric Gagnon ont participé récemment au Championnat canadien de volleyball de plage qui s'est déroulé à Toronto, en Ontario. Avec une fiche de deux victoires et de quatre défaites en ronde préliminaire, le duo s'est finalement incliné en deux manches lors de la ronde huitième de finale de la catégorie « 16 ans et moins ».

Le duo des cousins Gagnon a bien mal

commencé la compétition nationale en subissant deux défaites consécutives. Le tandem a cependant complété la première journée du Championnat canadien en disposant de l'équipe de la Colombie-Britannique en deux manches de 21-17 et de 21-19.

Le lendemain, les cousins Gagnon ont repris le collier du Championnat canadien en disposant de la formation albertaine com-

posée de C. Trifunov et M. McNicoll par des pointages de 21-11 et 21-13. Par la suite, Maxime et Frédéric Gagnon ont connu une autre défaite. Le duo Almatois a conclu cette deuxième journée du Championnat canadien avec une défaite subie en trois manches.

Dimanche, 32 équipes ont participé à la ronde éliminatoire. À leur premier match, Maxime et Frédéric Gagnon ont subi la défaite en deux manches consécutives de 21-16 et de 21-18 face à l'équipe ontarienne formée des frères Richards.

Bonne performance

Malgré une fiche négative, l'entraîneur de la formation Almatoise s'est montré satisfait des résultats obtenus par ses protégés : « À la décharge de Maxim et de Frédéric, il faut souligner que certaines circonstances ont peut-être jouées en leur défaveur. Une



Frédéric et Maxime Gagnon ont vu leur cheminement se terminer en huitième de finale lors du Championnat canadien de volleyball de plage disputé à Toronto, en Ontario. (Photo: Courtoisie)

blesure au dos subie par Maxime quelques semaines avant cette compétition importante a fait en sorte que le duo n'a pas été en mesure de bien se préparer pour ce test canadien. Malgré tout, Maxime et Frédéric ont offert de bonnes performances et quelques matchs auraient pu tourner à notre avantage ».

« Somme toute, les jeunes ont connu une autre belle expérience et je suis persuadé que ces moments seront leur apporter un petit quelque chose que seule une telle compétition peut apporter ». (J.L.H.)

Les Athlétiques participent au tournoi «atome-novice» de St-Honoré

Chaque année, dans le cadre du festival « St-Honoré dans le vent », un tournoi de baseball dans les catégories « novice » et « atome » est présenté. Pour l'occasion, l'Association de baseball mineur d'Alma y ont présente deux formations.

Les Athlétiques « bleus » ont disputé des parties contre les formations de Chicoutimi et de St-Honoré. Par ailleurs, les Athlétiques « rouges » ont rencontré des équipes de Laterrière et de Jonquière.

À souligner que dans la catégorie « novice » l'emphase du jeu de baseball est surtout mis sur la participation des jeunes, les résultats de la partie n'étant pas comptabilisés.

« Nous pouvons dire mission accomplie pour les cinq entraîneurs des Athlétiques

cette année soit Eric Fortin, Stéphane Côté, Jocelyn Fradette et Jean-François Bergeron qui sont tous fiers des efforts fournis par leurs joueurs de baseball tout au long de la saison estivale. Il faut également remercier les parents qui ont bien supporté leurs jeunes au cours de cette saison », de souligner Nicolas Dufour, également entraîneur d'une équipe des Athlétiques au cours de la saison.



L'équipe des rouges des Athlétiques « novice » d'Alma. (Photo: Jacques La Haye)



L'équipe des « bleus » des Athlétiques « novice » a participé au tournoi de Saint-Honoré. (Photo: Jacques La Haye)

Suzanne Munger remporte le Marathon de Montréal dans sa catégorie

L'athlète de la course à pied Suzanne Munger a une fois de plus démontré ses qualités d'athlète lors du Marathon de Montréal disputé en fin de semaine. Celle-ci a terminé au premier rang de la catégorie « F- 40-49 » après quelque 3 h 18 min 19 s d'efforts soutenus.

L'Almatoise a été la plus rapide parmi les 42 athlètes inscrites à cette compétition. Elle a devancé par plus d'une minute sa plus sérieuse rivale, Josée Aubin, de Québec. Au classement général, Suzanne Munger a obtenu la 162e position. C'est l'Éthiopienne Serkalem Abrha qui a été la plus rapide chez les femmes avec un temps de 2 h 35 min 45 s. Cette dernière était inscrite dans la catégorie « 18-24 ans ».

À la lecture des résultats, plusieurs autres

athlètes d'Alma ont également participé à cette épreuve du Marathon de Montréal. Ainsi, Antoine Massé a réalisé un temps de 3 h 54 min 6 s pour une 766e position au classement général, Grégoire Martin a pour sa part réalisé le parcours en 3 h 54 min 42 s alors qu'Alain Fortin a arrêté le chronomètre après 4 h 6 min 13 s d'efforts.

On note également la performance d'Éric Gagné qui a réalisé le parcours en un temps de 4 h 8 min 2 s, celle d'Isabelle Bouchard qui a complété l'épreuve avec un temps de 4 h 27 min 42 s.

Guillaume Massé a, pour sa part mis 4 h 30 min 58 s pour compléter son marathon alors que Valérien Pedneault a inscrit un temps de 4 h 48 min 4 s. (J.L.H.)



Collège
d'Alma

LES JEANNOIS
reçoivent les Dragons
du Collège Laflèche

samedi 11 septembre 19 h

Centre Mario-Tremblay

**Venez encourager
vos Jeannois!**

Ligue collégiale de hockey masculin



RONA

Alma

105, Route du Lac Est
418 480-3939

Chicoutimi

465, rue du Royaume Ouest
418 693-6066

Pour bien faire

Offre valide du 8 au 12 septembre, 2010

rona.ca

Événement couvre-plancher !

rabais
36%

Carreaux de céramique pour plancher 12" x 12". Beige. 8466169
Prix courant : 1,09 ch.

69¢ ch.



rabais
23%

Carreaux de céramique pour plancher « Star Beige » 13,5" X 13,5". Beige. 97555086
Prix courant : 1,29 pi.ca.

99¢ pi.ca.



rabais
25%

Carreaux de céramique pour plancher « Noce » 12" x 12". Beige. 8466129
Prix courant : 1,06 ch.

79¢ ch.



rabais
30%

89¢ pi.ca.

8 MM

Parquet en stratifié « Autoclic » 8 mm d'épaisseur. 8" de largeur. 1 paquet couvre 25,8 pi.ca. En HDF. Fini AC3. Classe E1. Produit européen. Choix de couleur chêne ou hêtre. 3414069-70
Prix régulier : 1,28 pi.ca.

Hêtre



rabais
27%

1,29 pi.ca.

10 MM

Parquet flottant « V-Groove » 10 mm d'épaisseur. 1 paquet couvre 17,72 pi.ca. En HDF. Système de pose « Megaloc ». Choix de couleur pacane ou cerisier. Garantie de 15 ans. 97555117/6
Prix régulier : 1,78 pi.ca.

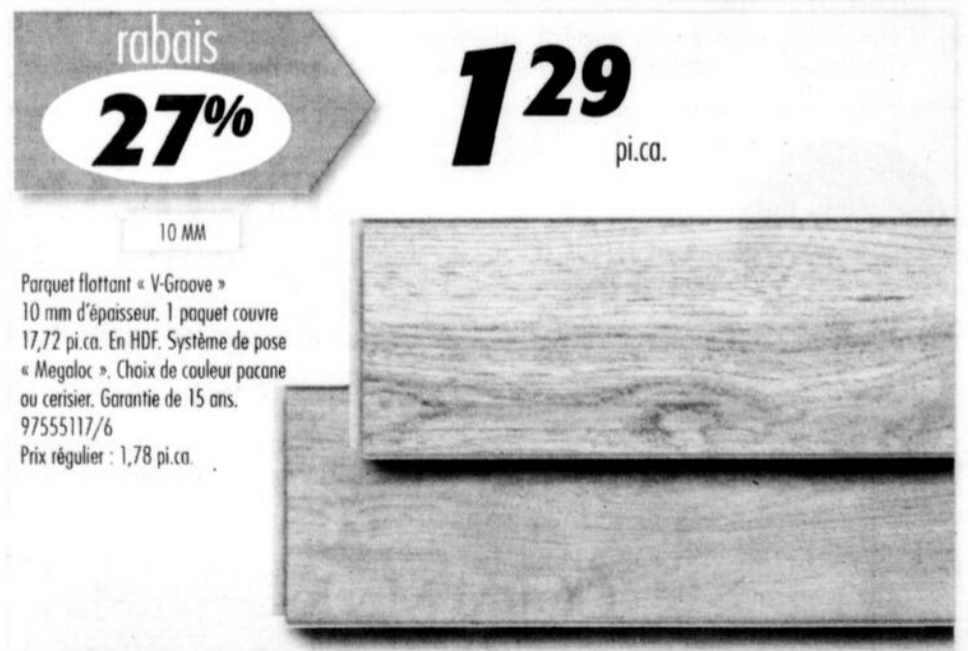

Vente et service d'installation

10%

sur le service d'installation

soit la main d'œuvre et sur tout installation de couvre-plancher en magasin sauf revêtement souple soit vinyle et tapis.



À NOS CLIENTS - L'information contenue dans cette circulaire est celle que nous avons au moment de sa préparation. Si, malgré nos soins, des erreurs s'y étaient glissées, un avis sera publié en magasin. Certains articles peuvent différer de l'illustration; la description prévaut. • Nous nous efforçons de tenir un approvisionnement suffisant des produits annoncés. Les quantités sont limitées. Nous nous réservons le droit de limiter les quantités aussi bien pour les professionnels que le grand public. • En raison des fluctuations du marché, nous nous réservons le droit de faire des ajustements de prix lorsque nécessaire. Les taxes à la consommation fédérale et provinciale ne sont pas comprises dans nos prix. Prix payés et emportés valide du 8 au 12 septembre 2010 au RONA Alma et RONA Chicoutimi seulement.

Le Programme AIR MILES[®], une raison de plus de magasiner chez RONA!

