

Francine Grimaldi

collaboration spéciale

La grande dame du Rideau Vert

J'ai assisté à une bien belle soirée entre amis au théâtre du Rideau Vert lundi. La directrice, ***Mercedes Palomino***, avait organisé un hommage posthume à ***Yvette Brind'Amour***, décédée en avril dernier. L'émotion était palpable. Tous et chacun étaient là par amour, par amitié, par solidarité. De belles retrouvailles sur scène et dans la salle. Quarante ans d'histoire du théâtre ont été évoqué en trois heures. On a bien essuyé quelques larmes mais on a surtout bien ri. Yvette Brind'Amour aimait rire. ***Denise Filiatrault*** nous a raconté ses débuts au Rideau Vert: «Yvette a accepté que je double avec le club. Formidable de sa part. Elle m'a fait confiance. J'avais une scène au début et une autre à la fin de la pièce et entre les deux je me changeais pour aller faire mon numéro de danse à claquettes au cabaret. Je revenais à la course. En coulisse, Yvette m'aidait à remettre mon costume et j'avais juste le temps de changer de souliers. Yvette disait *C'est inhabituel mais ça va.*»



Yvette Brind'Amour

Louisette Dussault a parlé de l'époque où elle, une femme, était régisseur au Rideau Vert et qu'elle avait perdu le contrôle du rideau de scène. Tordant. Elle a aussi souligné malicieusement qu'il a fallu trois hommes pour lui succéder à la régie: ***Gilles Renaud***, ***Jean-Claude Lespérance*** et ***Jean-Yves Laforce***!

Gilles Pelletier a raconté un joli souvenir qui remonte à 1945: c'était la nuit, en camion avec ***Janine Sutto***, ***Ginette Letondal***, ***Jean-Pierre Masson***, ils posaient des affiches pour annoncer l'Hermitage. Ils croisent Yvette Brind'Amour et elle a spontanément sauté dans leur véhicule et elle a passé la nuit à les aider! Comme la plupart des intervenants, il a parlé de la passion qu'avait Yvette Brind'Amour pour le théâtre, de sa générosité, de sa grande timidité et de sa fragilité qui la faisait paraitre «froide et réservée».

La «jeune» ***Mireille Deyglun***, fille de Janine Sutto, a passé toute son enfance à Vaudreuil, en voisine de madame Brind'Amour. Elle dit que c'est en la regardant qu'elle a eu envie de faire du théâtre. Elle était si belle, toujours bien habillée, très star avec son fume cigarette. Enfin,grâce à ***Gérard Poirier*** qui animait cette soirée «commémorative», grâce à ***Mimi d'Estée***, ***Gisèle Schmidt*** et compagnie, chaque témoignage nous a donné le plaisir de découvrir le côté humain et aimable de la grande dame du Rideau Vert.

LA VENAISON

■ Dimanche midi au Fort Chambly les cuistots de la Compagnie de Milice de la paroisse Saint-Joseph-de-Chambly prépareront la venaison, sur feu de bois, selon des recettes du XVIII[e] siècle: wapiti, chevreuil, lièvre et autres dans la cour intérieure du fort.

Il y aura des viandes braisées, mijotées et rôties sur un feu ouvert en utilisant des méthodes de l'époque. Les miliciens et leur famille, en costumes d'époque, seront à l'oeuvre tout au long de l'après-midi. Il y aura démonstration de techniques de chasse et de pêche, des exercices de maniement d'armes et un aperçu de différents aspects de la vie au XVIII[e] siècle.

Tout ça est gratis. Tout, ça inclut aussi deux causeries, dans le cadre de la Quinzaine des Sciences: le dimanche 18 octobre, *1750 venaison au menu*; et le 25 ocotbre, *L'histoire par les os*, mais oui, les ossements trouvés lors de fouilles archéologiques.

MYCOGASTRONOMIE

■ Jusqu'à dimanche, le chef ***John Cordeaux***, du Beaver Club à l'hôtel Reine Elizabeth, offre un Festival mycogastronomique. Haute cuisine aux champignons sauvages. Avez-vous déjà goûté à des morilles au porto blanc dans un mille-feuilles de saumon fumé? Ou à une bisque de chanterelles avec potiron et amandes? Ma dernière découverte est le champignon «shiitake»; il est tout blanc, très délicat et a mille et une petites têtes rondes. Au Beaver Club, un mycologue vient le samedi soir pour répondre aux questions des convives et leur montrer ses dernières cueillettes.

DU PAIN, UN JEU!

■ Savez-vous que vous pouvez profiter de cours de cuisine variés avec de grands chefs à l'école d'art culinaire de l'Institut national des viandes? Les meilleurs chefs du Québec viennent donner des démonstrations auxquelles vous pouvez assister les lundis ou mardis soir. Les 19 et 20 octobre, ***James MacGuire***, de l'excellent restaurant-boulangerie le *Passe-Partout* montrera comment faire du pain français artisanal.

NOUVELLE SALLE DE SPECTACLES: LE STUDIO

■ Une nouvelle salle de spectacles ouvrira ses portes le 28 octobre au 8820 du boulevard Saint-Laurent: le Studio Montréal. Une idée d'un certain ***Raymond Chouinard*** qui travaille dans l'hôtellerie et les discothèques depuis 15 ans. Il veut y présenter du théâtre, de la danse, des défilés de mode, des vedettes de la chanson et des concerts. La salle peut recevoir 1000 spectateurs. Voilà de la concurrence pour le Spectrum et le Métropolis!

Il y a deux pistes de danse à part ça, car le Studio c'est aussi une discothèque qui sera ouverte jusqu'à 3 h du matin.

POLITIQUE ET TRADITION

■ Après le Festival de films chiliens, voici que revient à Montréal le merveilleux groupe ***Inti-Illimani***. Les sept musiciens arriveront de Santiago demain (16 heures de vol) pour donner un concert vendredi à la salle Claude-Champagne et jouer à Toronto samedi. Ils maitrisent une vingtaine d'instruments traditionnels et mêlent à leur répertoire folklorique, la poésie et la chanson engagée. Politique et traditions...

GARE À GAROU!

■ Ce n'est qu'après avoir vu et entendu la grosse fantaisie radiophonique *Cartier* à Radio-Canada que j'ai compris pourquoi ***Robert «Cartier» Charlebois*** vantait autant la bière Blanche de Chambly dans son show. Il est actionnaire de la brasserie Massawipi. Garou sait bien brasser ses affaires!

VAILLANCOURT TONNE

■ Je viens de croiser le sculpteur ***Armand Vaillancourt***. C'est toujours un plaisir car il est toujours jeune et passionné. D'ailleurs à 63 ans il est le très heureux père d'un bébé de neuf mois. Cette fois, il lève son bouclier contre l'architecte américain ***Boris Dramov*** qui veut détruire son immense fontaine-sculpture à San Francisco pour aménager un parc sans l'intégrer à l'environnement. Un scandale! Il va défendre son oeuvre.

Sur ce, à dimanche.

Télévision

La punition de Liza



LOUISE COUSINEAU

Guy Fournier avait annoncé, au lendemain de l'épisode où Liza a tiré sur sa mère Sylvette dans *Jamais deux sans toi*, que Liza subirait un châtiment exemplaire pour son geste. Lundi soir, la sentence est tombée: pas de clubs de nuit jusqu'à sa majorité, retour obligatoire chez ses parents adoptifs pour un an, avec droits de visite à Sylvette, et trois mois de travaux communautaires auprès des personnes âgées.

Nous sommes loin du centre de détention et de toutes ses horreurs. Je n'ai pas trouvé la sentence très dure.

Guy Fournier non plus, quand il a revu l'épisode à la télévision lundi soir.

«Pourtant, disait-il hier en entrevue à *La Presse*, au moment où j'ai écrit le texte en juillet, j'ai consulté deux juges qui m'ont dit que j'en mettais beaucoup. Pour écrire l'épisode Liza, j'ai suivi un cas d'adolescent qui a assêné 22 coups de couteau à sa mère. Le juge l'a condamné à retourner six mois chez ses parents adoptifs.»

La réaction violente du public contre l'épisode Liza a profondément coloré la perception de Guy Fournier. Si c'était à refaire, il ne changerait pas la sentence de Liza, qui est conforme à ce qui se passe dans les cours pour enfants. C'est l'attentat lui-même qu'il traiterait différemment.

L'auteur avoue qu'il est désarçonné depuis trois semaines.

«J'ai toujours eu l'impression de savoir jusqu'où je pouvais aller. Les amours homosexuelles d'Éloi, par exemple, ne m'ont jamais valu de reproches. Je savais que si je les faisais s'embrasser sur la bouche, ça serait très mal reçu. Mais l'affaire Liza, je ne l'avais pas prévue.»

Guy Fournier: un téléroman sur les adolescents pour 1995 à Radio-Canada

L'auteur Guy Fournier, dont le téléroman *Jamais deux sans toi* prendra fin avant les Fêtes cette année, a déjà signé un contrat pour une autre série qui sera diffusée à Radio-Canada en 1995.

Sujet: les adolescents et leurs difficiles relations avec leurs parents. De plus en plus, le sujet des relations parents-enfants fascine Guy Fournier.

Utilisera-t-il les enfants d'Isabelle et Christian que nous voyons grandir depuis deux ans?

«En principe non, répond-il. Mais on ne sait jamais...»

Mort d'une comédienne de *La Montagne du Hollandais*



Marie-Michelle Matteau

Mme Marie-Michelle Matteau, qui interprète le rôle de la prostituée Emma Beauchamp dans le téléroman *La Montagne du Hollandais* diffusé depuis septembre à Télé-Métropole est morte du cancer au cours du week-end.

Mme Matteau était aussi l'épouse de l'auteur du téléroman, Yves E. Arnau.

Le printemps dernier, elle avait enregistré les 20 premiers épisodes du nouveau téléroman avant de tomber malade. Au moment de la reprise des enregistrements cet automne, la direction de TM a fait appel à sa soeur, Louise Matteau, pour la remplacer temporairement.

«Nous offrirons le rôle à Mme Louise Matteau», a déclaré hier un porte-parole de TM.



Louise Matteau

Et pour le prochain débat...

J'ignore si on attendra un autre trente ans pour organiser un autre débat télévisé entre nos chefs provinciaux. J'espère que la prochaine fois, les télévisions ne se laisseront pas enfirouaper par les politiciens qui imposent des formats et un style d'animation.

Lundi soir, la télévision a raté sa vocation de vulgarisatrice, à un moment où le citoyen ordinaire se demande c'est quoi au juste l'entente. On nous a servi de la propagande, et un discours hautement technique qui perdait les mieux intentionnés d'entre nous.

On nous a aussi imposé un modérateur dont la grande qualité était de savoir lire l'heure. Il a servi des questions souvent mal conçues. Jamais il n'a demandé d'explications quand l'obscurité était à son comble. M. Bourgeault est président du Conseil de presse. Malheureusement, il n'est pas journaliste.

Au débat américain la veille, l'animateur était un journaliste chevronné du réseau PBS, et quatre journalistes posaient des questions. Pourquoi ne pas soumettre les politiciens d'ici aux mêmes règles, pourtant si évidentes? C'est bien beau de faire un gros show médias, et sur trois réseaux encore. Mais avant de faire un show, il faut tenter de faire de l'information véritable. Les politiciens sont assez futés pour transformer les meilleures questions en rampes de lancement pour leur propagande. Mais il faut quand même essayer de les contrôler.

À Radio-Canada, le débat a été suivi du *Point* où on avait invité deux journalistes et deux experts en communication à commenter. Sans préciser si les communicateurs avaient des options précises dans la campagne référendaire. Remarquez qu'il ne fallait pas être un génie pour déceler le oui de M. Luc Beauregard, qui ne s'est pas gêné pour interrompre à plusieurs reprises, et pour signifier à Lise Bissonnette que le texte de l'entente n'était pas un roman. Cheap shot, comme on dit dans le milieu des communications.

L'animateur Jean-François Lépine n'est pas beaucoup intervenu dans la discussion et a laissé aller. Décidément, *Le Point* est plutôt mal en point.

Quatre films québécois sur les cinq finalistes aux Génies

Presse Canadienne

TORONTO

Parmi les cinq longs métrages qui se disputent le prix du meilleur film au gala des Génies, quatre sont québécois.

Léolo, de Jean-Claude Lauzon, *Requiem pour un beau sans-coeur*, de Robert Morin, *La Sarrasine*, de Paul Tana et *Being at Home with Claude* de Jean Beaudin seront en compétition avec *Naked Lunch* de David Cronenberg, lors du gala des prix Génies qui aura lieu le 22 novembre à Toronto.

Grand succès au box-office canadien, *Naked Lunch* est le film qui a obtenu le plus de sélections — un total de 11, dont celles du meilleur film, de la meilleure réalisation, du meilleur scénario d'adaptation et de la meilleure interprétation masculine dans un premier rôle.

Suivent *La Sarrasine*, avec 10 sélections; *Léolo*, avec neuf sélections et *Being At Home with Claude*, avec neuf sélections également.

Aucun de ces trois films n'a remporté de prix depuis leur sortie. *Léolo* a failli maintes fois, mais n'a reçu que des éloges de la part des critiques, surtout ceux de Cannes.

En revanche, *Requiem pour un beau sans-coeur*, ce film sans prétention de Robert Morin, a pris tout le monde par surprise en septembre en remportant le prix du meilleur film canadien au Festival des films de Toronto.

Un autre film québécois, *La vie fantôme* de Jacques Leduc, est en lice avec quatre sélections, mais son impact est moindre puisque ni le réalisateur, ni les comédiens ne sont sélectionnés.

L'an dernier, la co-production Canada-Australie *Black Robe* avait presque tout raflé — sauf que le comédien tenant le rôle principal dans le film, le Québécois Lothaire Bluteau, avait été ignoré.

Roy Dupuis ignoré

Cette année, la victime est Roy Dupuis: le jeune comédien québécois — que l'on voit en gros plan sur l'affiche de *Being at Home with Claude* — n'a pas été sélectionné pour le meilleur rôle principal.

En revanche, son partenaire Jacques Godin, qui a fait ses preuves depuis bien des années au théâtre et au cinéma québécois, est sélectionné dans cette catégorie, au même titre que l'acteur-chanteur Gildor Roy, qui tient le rôle principal dans *Requiem pour un beau sans coeur*.

Jacques Godin et Gildor Roy seront en compétition avec: Tony Nardi (*La Sarrasine*); Peter Weller (*Naked Lunch*) et Don McKellar qui joue le rôle de Poky dans *Highway 61*, la dernière comédie rock'n'roll du Torontois Bruce MacDonald.

L'ADISQ récompense les travailleurs de l'ombre

BRUNO DOSTIE

Vingt-huit premiers Félix ont été remis hier soir aux créateurs, artisans et professionnels du showbusiness qui ont l'habitude de travailler dans l'ombre. Les 19 qui restent devant l'être sous les feux de la rampe, lors du 14[e] Gala de l'ADISQ, que René Simard animera dimanche à compter de 20 h, sur les ondes de Radio-Canada.

C'est Véronique Béliveau, avec le concours de Marjo, Jim Corcoran, Breen Leboeuf et Jim Corcoran, qui animait cette avant-première qui se tenait au Sprectrum. Et où la remise du seul trophée qui pouvait prêter à controverse n'a pas eu lieu, en l'absence de l'évincé, comme du gagnant.

On se souvient en effet que, l'an dernier, Roch Voisine boudait le Gala parce que son gérant Paul Vincent n'était pas déclaré «impresario de l'année». Ce qui s'est produit encore une fois hier soir, mais pour consoler un autre grand oublié des dernières années, **René Angélil**, le manager de Céline Dion.

Le vote du public

C'est le vote du public, exprimé au téléphone pendant le gala de l'ADISQ de dimanche prochain, qui décidera de la chanson qui remportera le Félix de la chanson la plus populaire cette année.

Chacune des dix chansons sélectionnées s'est donc vue attribuer un numéro distinct. Il s'agit d'un numéro «900», comportant des frais de 50 cents par appel. Le vote a lieu entre 20 h et 22 h 30.

Voici la liste de ces chansons, par ordre alphabétique, avec le numéro correspondant à chacune.

À toi, Laurence Jalbert:	1-900-273-0123
Aux portes du matin, Richard Séguin:	1-900-273-0124
Donne-moi ma chance, les B.B.:	1-900-273-0125
La Lune d'Automne, Michel Rivard:	1-900-273-0126
Lettre à un cowboy, Mitsou:	1-900-273-0127
Ma génération, Luc De Larochellière:	1-900-273-0128
Maude, Joe Bocan:	1-900-273-0129
Prends bien garde, Julie Masse:	1-900-273-0130
Prends ma main, Joane Labelle:	1-900-273-0131
Y'a des matins, Marjo:	1-900-273-0132

Dans les autres catégories, on ne remarque aucun phénomène de ralliement autour de l'un des artistes ou de l'une des entreprises les plus souvent sélectionnées. Les prix se répartissant assez équitablement entre les différents candidats.

Six de ces Félix récompensaient les «albums de l'année» dans les autres domaines que la chanson. **Alvaro Pieri** l'a remporté dans le classique; ***Passe-Partout concerto rigolo***, dans celui des disques pour enfant; dans le folklore, c'est la **Bottine Souriante**; dans l'instrumental, **Richard Abel**; et dans le jazz, **Michel Cusson** avec sa formation **The Wild Unit**.

Parmi les autres créateurs récompensés hier, mentionnons **Michel Cusson** pour les arrangements, **Michel Rivard** et **Michel Lemieux** pour la meilleure mise en scène, **Lewis Furey** pour la meilleure réalisation de disque, **Ian Terry** pour la meilleure prise de son en studio, et **Yves Savoie** celle de salle, **Alain Lortie** pour les meilleurs éclairages, et les huit scripteurs de **Marie-Lise Pilote**, dont elle-même et **Claude Meunier**, pour les meilleurs textes.

Le président de l'ADISQ, Michel Sabourin, a par ailleurs profité de l'occasion pour rappeler à ses troupes qu'après la bataille des taxes remportée cette année, l'offensive allait maintenant se déplacer sur le front du droit d'auteur.

CKAC 73AM 70 000$ À GAGNER ÉCOUTEZ «BONJOUR MONTRÉAL» AVEC PAUL HOUDE À 8H00 TOUS LES MATINS

Le Booker à un Canadien et à un Britannique

■ Le Booker Prize, le prix littéraire le plus prestigieux de Grande-Bretagne, a été décerné hier au Canadien Michael Ondaatje et au Britannique Barry Unsworth.

Cette récompense, équivalent du prix Goncourt en France, n'avait été accordée à deux auteurs une même année qu'une seule fois, en 1974. Ils se partagent un prix de 45 000 dollars pour leurs romans, *The English Patient* et *Sacred Hunger*.

Dutoit-OSM / Vers un autre beau disque Ravel

CLAUDE GINGRAS

■ Dutoit a décidé d'ajouter à son intégrale orchestrale Ravel — qui occupe présentement le sommet de la discographie mondiale — les deux opéras du compositeur, *L'Heure espagnole* et *L'Enfant et les sortilèges*. Suivant la formule qu'il a adoptée, et qui est courante aujourd'hui dans l'industrie du disque, l'enregistrement est précédé d'une lecture en concert. Mais l'annulation de Cecilia Bartoli reporte *L'Heure espagnole* à plus tard et, pour l'instant, seul *L'Enfant et les sortilèges* sera enregistré.

Le public prenait connaissance de la distribution hier soir, à la première audition d'un programme «Gala» qui sera redonné ce soir. Il n'y a pas de doute: l'oeuvre est engagée sur la voie d'un enregistrement qui devrait être très réussi. Déjà, le concert d'hier soir était pleinement satisfaisant comme tel. L'orchestre est magnifiquement en place, le petit choeur est très touchant dans son commentaire final, et personne ne niera que les rôles ont tous été confiés à des interprètes dignes du sujet. Bref, la magie y est déjà.

Colette Alliot-Lugaz possède exactement la voix et le tempérament du méchant garnement dont elle porte d'ailleurs ici le petit habit blanc. C'est un rôle qu'elle connaît bien, l'ayant enregistré une première fois il y a cinq ans. Claudine Carlson est remarquable de style et Marie-Françoise Lefort est certainement l'une des rares chanteuses actuelles à atteindre avec une telle justesse le suraigu de la partition. Mme Lefort devra cependant revoir sa diction avant de passer au micro. La même remarque s'adresse à Odette Beaupré, seule Québécoise de la distribution. Rien à redire sur les autres.

Erreur du programme imprimé: ce n'est pas Marie-Françoise Lefort qui chante la Princesse, mais Catherine Dubosc. Celle-ci y fut certainement meilleure que dans le cycle *Shéhérazade*, ajouté il y a quelques jours pour remplacer *L'Heure espagnole*. La voix est petite et Dutoit, sans trahir Ravel, devait constamment retenir l'orchestre pour ne pas la couvrir. En remplacement, encore, de *L'Heure espagnole*, Dutoit complète avec l'ouverture de féerie qui s'appelle aussi *Shéhérazade*, superbe à tous égards, et une *Rapsodie espagnole* moins inoubliable que la semaine dernière.

ORCHESTRE SYMPHONIQUE DE MONTRÉAL et Choeur de l'OSM (dir. Iwan Edwards). Chef d'orchestre: Charles Dutoit. Solistes: Colette Alliot-Lugaz, Catherine Dubosc et Marie-Françoise Lefort, sopranos, Claudine Carlson et Odette Beaupré, mezzo-sopranos, Georges Gauthier, ténor, Didier Henry, baryton, et Lionel Sarrazin, basse. Hier soir, salle Wilfrid-Pelletier de la Place des Arts; reprise ce soir, 20 h. Dans le cadre des «Concerts Gala».

Programme consacré à Maurice Ravel (1875-1937):
Shéhérazade, ouverture de féerie (1898)
Shéhérazade, pour voix et orchestre, poèmes de Tristan Klingsor (1903) — soliste: Catherine Dubosc
Rapsodie espagnole (1907)
L'Enfant et les sortilèges, fantaisie lyrique, texte de Colette (1920-25) — l'Enfant: Colette Alliot-Lugaz

Livre basé sur les mémoires télévisuels de Trudeau

■ Sogides et McClelland & Stewart viennent de conclure une entente pour la publication d'un livre basé sur les mémoires télévisuels de Pierre Elliott Trudeau.

Les contrats ont été passés entre les Productions La Fête Inc., représentées par MM. Rock Demers et Kevin Tierney, le groupe Sogides et McClelland & Stewart.

M. Pierre Lespérance, président du groupe Sogides, se dit ravi de poursuivre cette collaboration avec M. Trudeau dont plusieurs ouvrages ont été édités par le groupe, notamment *La grève de l'Amiante*, *Le fédéralisme et la société canadienne-française* et, en 1990, *Les années Trudeau*.

Le livre, qui sera publié simultanément en français par Le Jour, éditeur, et en anglais par McClelland & Stewart, sera lancé à l'automne 1993.

L'ouvrage sera inspiré de la télésérie de cinq émissions portant sur la vie politique de M. Trudeau qui sera produite par les Productions La Fête Inc. et diffusée sur le réseau de Radio-Canada.

La série *Les Filles de Caleb* présentée sur les écrans français «un peu» post-synchronisée

Presse Canadienne
Paris

■ Le plus grand succès de l'histoire de la télévision québécoise, «Les Filles de Caleb», sera présenté en période de grande écoute au petit écran français à compter du 1er décembre, sous le titre d'«Emilie, la passion d'une vie».

Contrairement à la série «Lance et Compte» (rebaptisée «Cogne et Gagne») qui avait été complètement doublée en français, Emilie sera diffusée en «québécois».

Il ne s'agira pas tout à fait pour autant de la version originale. Des passages entiers ont en effet été post-synchronisés par les comédiens eux-mêmes, notamment par Roy Dupuis, pour que les Français n'aient pas trop de mal à les comprendre.

L'accent a été un peu standardisé mais «heureusement», il reste résolument québécois, assure-t-on à France 3, qui diffusera le feuilleton.

«Les parties de dialogue qui ont été post-synchronisées, explique une porte-parole, Mme Elisabeth de Jerphanion, sont essentiellement celles ou à la fois l'accent et le vocabulaire étaient trop différents. Cela créait une double difficulté à surmonter pour une oreille française une peu paresseuse.»

La Presse · CITE 107,3 FM · Cinémas Cinéplex Odeon · Malofilm Distribution

sont heureux d'inviter 400 personnes
à l'avant-première,
le jeudi 29 octobre 1992, à 19h30,
au cinéma Desjardins.

CANNES 1992
GRAND PRIX DU JURY
ET
PRIX OÉCUMÉNIQUE

"Un must!" — Francine Grimaldi, MONTREAL SCOPE
"Émouvant et fort!" — Francine Laurendeau, LE DEVOIR
"Remarquable!" — Gérard Boulad, CINÉ-FESTIVAL
"Exceptionnel!" — Christophe D'Yvoire, STUDIO MAGAZINE



LE VOLEUR D'ENFANTS

UN FILM DE GIANNI AMELIO

Pour participer: Remplissez le coupon publié dans *La Presse* du 10 au 16 octobre 1992 inclusivement et retournez-le à l'adresse indiquée avant le 19 octobre 1992. Les fac-similés de coupons de participation faits à la main seront acceptés. La valeur des prix est d'environ 2 400,00$ Le tirage aura lieu à midi le mardi 20 octobre 1992 et 200 gagnants recevront par la poste un laissez-passer double. Le texte des règlements relatifs à ce concours est disponible chez Malofilm Distribution.

Concours LE VOLEUR D'ENFANTS
a/s Malofilm Distribution, 1207 rue St-Andre, 4e etage, Montréal, (Quebec) H2L 3S8

Nom _____
Adresse _____ App. _____
Ville _____ Âge _____
Code postal _____ Tél. _____

PLUS DE 3 000 POINTS OFFERTS, CETTE SEMAINE, DANS La Presse

Si vous êtes membre du CLUB, entrez le code suivant:

20142836

Sinon, composez, à Montréal, le 251-8688 ou, sans frais, le 1 800 563-8688.

CLUB Multi points

Livraison spéciale
Décerne ses prix CHOU CHOU 1992 !

À cinq jours du 14e gala de l'ADISQ, Livraison spéciale remet ses prix CHOU CHOU à l'interprète féminine de l'année, à l'interprète masculin de l'année et à la chanson la plus populaire de l'année.

D'après un sondage réalisé par Patrick dans une école primaire de la région de Montréal, nous sommes en mesure d'annoncer que les trois finalistes pour le prix CHOU CHOU dans la catégorie Interprète féminine sont : Marie Carmen, Céline Dion et Marjo, et dans la catégorie Interprète masculin : Luc De Larochellière, Richard Séguin et Jean Leloup. Les trois chansons retenues en finale sont : «Prends bien garde» de Julie Masse, «Aux portes du matin» de Richard Séguin et «Donne-moi ma chance» des B.B.

Qui seront les grands gagnants ? Qui choisirais-tu ? Seras-tu d'accord avec le vote populaire de l'école Île-des-Soeurs ? Si tu veux connaître les résultats, ne manque pas les prix CHOU CHOU de Livraison spéciale !

Livraison spéciale ! Livraison spéciale ! Livraison spéciale !
de : Jean Leloup
à : Claude, Patrick, Julie, Yanic et Jean-Claude

L.S.: J'accepte !!

Prépare ton «look» d'Halloween !
Julie n'a pas épargné son énergie pour dénicher et inventer les costumes les plus farfelus. Il faut l'avouer, on aime tous se déguiser. Et, avec l'Halloween à notre porte, c'est l'occasion de faire preuve d'imagination. Alors pas question d'aller acheter un costume fait d'avance. Le mot d'ordre de Julie cette semaine c'est : Recyclage !

Es-tu allé au cinéma récemment ? Yanic est allé voir «Célibataires». Il t'en fait son compte-rendu... et sa critique !

Do Ré Mi Fa Sol La Si Do !
Lorsque tu regardes tes vidéo-clips préférés à la télé, ou que tu assistes à un spectacle, as-tu déjà rêvé d'être là, avec eux sur la scène ? Eh bien, il y a un premier pas à tout, et tout est possible



à celui et à celle qui osent. Claude et Jean-Claude en sont convaincus et, ensemble, ils t'initieront à la guitare.

Au fait, joues-tu déjà d'un instrument de musique ? Lequel ? C'est la question d'aujourd'hui !

N'oublie pas que toi aussi tu peux faire une Livraison spéciale.
Si elle est publiée dans La Presse ou si elle est lue en ondes, tu recevras un T-shirt Livraison spéciale !

Sois le premier ou la première de ta «gang» à avoir le T-shirt officiel de l'émission. Envoie ta lettre à :
Livraison spéciale,
Société Radio-Canada,
C.P. 9085,
Montréal (Québec), H3C 4T9.

Salut, à mercredi prochain !

La Presse · SRC TÉLÉVISION

Votre soirée de télévision

La Presse

CHOIX D'ÉMISSIONS
par Louise Cousineau

18:30 35 — Sonia Benezra
Invités: Gildor Roy, Eddy Marnay, René-Richard Cyr et André Proulx.

19:30 2 9 13 — L'Enfer c'est nous autres
Konrad Sioui analysera le film *Le Dernier des Mohicans*, trois auteurs: Michel Tremblay, Marie Laberge et Guy Fournier en quête de personnages, René Simard en entrevue et les B.B. en performance.

21:00 2 9 13 — Enjeux
La gestion des déchets domestiques chez nous.

22:00 7 8t 10 — Ad Lib
On fête les 35 ans de vie artistique d'Yvon Deschamps ce soir et demain. Les invités ce soir: Robert Charlebois, Judy Richard, les enfants d'Yvon Deschamps et André-Philippe Gagnon.

57 — Contraception: the stalled revolution
Depuis la pilule, peu de progrès se sont accomplis dans la contraception. Un reportage sur l'état actuel des recherches aux États-Unis.

	18 h 00	18 h 30	19 h 00	19 h 30	20 h 00	20 h 30	21 h 00	21 h 30	22 h 00	22 h 30	23 h 00	23 h 30
2	Montréal ce soir		Marilyn	Enfer c'est nous autres	L'Or et le papier II		Enjeux: Que fait-on avec nos déchets?		Le Téléjournal	Le Point (22h25)	Météo / Sports	Cinéma (23h20)
3	The News		CBS News	Murphy Brown	● Championnat de baseball: Pittsburgh vs Atlanta (20h25)						The News	Dangerous Curves
5	News on 5	NBC News	Jeopardy	Wheel of Fortune	Unsolved Mysteries		Seinfeld		Law and Order		News on 5	Tonight Show (23h35)
6	Newswatch		Degrassi Jr High	The Wonder Years	Napoleon And Josephine: A Love Story (2 de 3)				The National	The Journal (22h22)	Newswatch	Newhart
7	Le TVA	Jeopardy	Loto-quiz	Cinéma du mercredi: "Big".				Ray Bradbury	Ad Lib		Le TVA	Sports / Lotto
8t	Le TVA	Jeopardy	Loto-quiz	Cinéma du mercredi: "Big".				Ray Bradbury	Ad Lib		Le TVA	Sports / Lotto
8	Newsline		Wheel of Fortune	● Jeopardy!	● Championnat de baseball: Pittsburgh vs Atlanta (20h25)						CTV National News	Nightline / Win TV
8	Eyewitness News	ABC News	Wheel of Fortune	Jeopardy!	The Wonder Years	Doogie Howser, M.D.	Home Improvement	Laurie Hill	Civil Wars		Eyewitness News	Nightline
9	Montréal ce soir		Marilyn	Enfer c'est nous autres	L'Or et le papier II		Enjeux: Que fait-on de nos déchets		Le Téléjournal	Le Point (22h25)	Météo / Sports	Estrie (23h20)
10	Le TVA	Jeopardy	Loto-quiz	Cinéma du mercredi: "Big".				Ray Bradbury	Ad Lib		Le TVA	Sports / Lotto
12	Pulse		Entertainment Tonight	Seinfeld	● Championnat de baseball: Pittsburgh vs Atlanta (20h25)						CTV National News	Pulse
13	Montréal ce soir		Marilyn	Enfer c'est nous autres	L'Or et le papier II		Enjeux: Que fait-on de nos déchets?		Le Téléjournal	Le Point (22h25)	Météo / Sports	Cinéma (23h20)
17	Passe-Partout	Téléservice		Le Clap	Consommaction		Visa Santé		L'Observateur	Téléservice (R)		Pause musicale
22	Newscenter	ABC News	Star Trek		The Wonder Years	Doogie Howser, M.D.	Home Improvement	Laurie Hill	Civil Wars		Newscenter 22	Nightline
24	Polka Dot Door	Bookmice	Mr. Majeika	Mediterranean Cookery	Guess What's Coming To Dinner		Maestro: A Musical Journey Through Venice		Una Stravaganza Dei Medici			Science Edition
33	The MacNeil / Lehrer Newshour		Business Report	Dinner at Julia's	Scientific American Frontiers		The Cuban Missile Crisis: At The Brink		Campaign For Cuba		Movie: "The Crual Sea".	
35	La Guerre des clans	Sonia Benezra		Coup de foudre	Cinéma: "Sparks".				24/24	Le Grand Journal	Sports Plus	Sports Plus Extra
57	Newton's Apple	Business Report	The MacNeil / Lehrer Newshour		Great Performances: Dance In America		Contraception: The Stalled Revolution		Movie: All That Jazz			
15	Montagne	Chiffres et lettres	Le Journal télévisé	Vision 5 (19h35)	Géopolis		La Chambre des dames (dern. de 10)		La chance aux chansons		D'un soleil à l'autre	Journal télévisé
20	Musique Vidéo	Fax: l'InfoPlus	Projection		Musique Vidéo		Rock en bulle / Vidéo	Rockambolesque - Quiz	Musique Vidéo		Fax: l'InfoPlus	Musique Vidéo
FC	Gold: The World's A Play (17h45)			Boris and Natasha			The Doctor				Ricochet (23h15)	
RDS	● Baseball (15h05)	Sports 30	Passeport vacances	Grand Prix Asics	Sports équestres				Nascar: Série Grand National		Sports 30	Golf 2000
SE	La Demoiselle Sauvage (18h15)				Chaste à 30 ans			L'École de Ski s'envoie en l'air (21h40)			Le Ranch de l'Espoir (23h10)	

● Changement de dernière heure.

Spectacles

CINÉMA

APRÈS L'AMOUR
Carrefour Laval (5): 19 h, 21 h 20; sam., dim.: 13 h 45, 16 h, 19 h, 21 h 30.
Complexe Desjardins (1): 14 h, 17 h 10, 19 h 20, 21 h 30.

BASIC INSTINCT
Cineplex Centre-Ville (2): 15 h 30, 21 h 20. Nouvel Elysee (1). Ven., sam., dim.: 14 h 15, 19 h; du lun. au merc.: 16 h 30.

BEING AT HOME WITH CLAUDE
Nouvel Elysee (2). Lun., mar.: 12 h, 15 h 45, 21 h 45; merc.: 19 h.

BELLE (LA) HISTOIRE
Carrefour Laval (6): 20 h 30; sam., dim.: 13 h 30, 17 h, 20 h 30.
Complexe Desjardins (2): 13 h 30, 17 h, 20 h 30.

BELLE (LA) NOISEUSE
Nouvel Elysee (2). Ven., sam., dim.: 15 h.

BETTY
Dauphin (1): 19 h, 21 h 30; sam.: 19 h, 21 h 30; dim.: 14 h, 16 h 30, 19 h, 21 h 30.

BLADE RUNNER
Centre Eaton (6): 13 h 30, 16 h, 18 h 40, 21 h 10.

BOB ROBERTS
Loews (3): 12 h 10, 14 h 20, 16 h 35, 19 h, 21 h 20. Dernier spectacle sam.: 23 h 40.

BRIEF (A) HISTORY OF TIME
Cineplex Centre-Ville (4): 15 h 05, 19 h 05, 21 h 05; sam., dim.: 13 h 05, 15 h 05, 17 h 05, 19 h 05, 21 h 05.

CAGEMAN
Place des Arts (Salle Maisonneuve): 19 h.

CAPITAINE RON
Centre Eaton (5): 12 h 20, 14 h 35, 16 h 45, 18 h 45, 21 h 05. Cinéma Terrebonne (8). Du ven. au mar.: 13 h 10, 15 h 10, 17 h 10, 19 h 10, 21 h 10; merc., jeu.: 19 h 10, 21 h 10. Dernier spectacle ven., sam.: 23 h 10. Imperial (4, Joliette): 19 h 05, 21 h 05; sam., dim., lun.: 13 h 05, 15 h 05, 17 h 05, 19 h 05, 21 h 05.
Laval (11): 19 h, 21 h; sam., dim., lun.: 12 h 30, 14 h 30, 16 h 40, 19 h, 21 h. Dernier spectacle ven., sam.: 23 h 30. Omega (3, Longueuil): 19 h 10, 21 h 15; sam., dim., lun.: 13 h, 15 h, 17 h, 19 h 10, 21 h 15.
Plaza Repentigny (6): 19 h 20, 21 h 20; sam., dim., lun.: 13 h 20, 15 h 20, 17 h 20, 19 h 20, 21 h 20. Versailles (6): 19 h, 21 h 10; sam., dim., lun.: 13 h, 15 h, 17 h, 19 h, 21 h 10. Derenier spectacle ven., sam.: 23 h 20.

CAPTAIN RON
Famous 8 (6): 19 h 10, 21 h 30; sam., dim., lun.: 12 h 25, 14 h 30, 16 h 50, 19 h 10, 21 h 30. Palace (6): 12 h 15, 14 h 20, 16 h 40, 19 h, 21 h 15. Dernier spectacle sam.: 23 h 30.

CÉLIBATAIRES
Châteauguay: 19 h 10, 21 h 30. Cinéma Langelier (3). Sam., dim., lun.: 13 h 10, 15 h 10, 17 h 10, 19 h 10, 21 h 10; ven., mar., merc., jeu.: 19 h 10, 21 h 10. Dernier spectacle ven., sam.: 23 h 10. Cinema Terrebonne (4) Du ven. au mar.: 13 h, 19 h; merc., jeu.: 19 h. Cineplex Centre-Ville (8): 15 h 05, 17 h 10, 19 h 15, 21 h 25; sam., dim.: 13 h, 15 h 05, 17 h 10, 19 h 15, 21 h 25.
Laval (3): 19 h, 21 h 10; sam., dim., lun.: 12 h 30, 14 h 40, 16 h 50, 19 h, 21 h 10. Dernier spectacle ven., sam.: 23 h 50. Longueuil (2): 19 h 05; sam.: 14 h 05, 19 h 05; dim: 14 h 05, 19 h 05. Oméga (4, Longueuil): 19 h; sam., dim., lun.: 13 h, 15 h, 17 h, 19 h. Rex (St-Jérôme). Pour horaire, 438-0133.

CHÉRIE J'AI GONFLÉ LE BÉBÉ
Châteauguay. Sam., dim.,lun., mar.: 13 h 15, 15 h 15, 17 h 15.
Laval (6). Sam., dim., lun.: 13 h, 15 h, 17 h.

CIMETIÈRE VIVANT
Centre Eaton (3): 21 h 15. Cinema Terrebonne (1). Du ven. au mar.: 13 h 15, 15 h 15, 17 h 15, 19 h 15, 21 h 15; merc., jeu.: 19 h 15, 21 h 15. Dernier spectacle ven., sam.: 23 h 15. Impérial (3, Joliette): 19 h 20, 21 h 20; sam., dim., lun.: 13 h 20, 15 h 20, 17 h 20, 19 h 20, 21 h 20.
Laval (12): 19 h 30, 21 h 40; sam., dim., lun.: 15 h, 17 h 10, 19 h 30, 21 h 40. Dernier spectacle ven., sam.: 23 h 50. Omega (3, Longueuil): 21 h 30.
Plaza Repentigny (5): 19 h 05; sam., dim., lun.: 13 h 05, 17 h 05, 19 h 05. Rex (St-Jérôme). Pour horaire, 438-0133. Versailles (4): 19 h 25, 21 h 30; sam., dim., lun.: 15 h 10, 17 h 20, 19 h 25, 21 h 30. Dernier spectacle ven., sam: 23 h 40.

COEUR (UN) EN HIVER
Laval (6): 19 h 10, 21 h 20. Dernier spectacle ven., sam.: minuit. Parisien (5): 12 h 30, 14 h 40, 16 h 55, 19 h 10, 21 h 30. Dernier spectacle ven., sam.: 23 h 45. Plaza Repentigny (6): 21 h 05; sam., dim., lun.: 15 h 05, 21 h 05.

CONFESSIONS D'UN BARJO
Berri (2): 13 h 40, 15 h 25, 17 h 15, 19 h 15, 21 h 15. Carrefour laval (3): 19 h1 5, 21 h 15; sam., dim.: 13 h 40, 15 h3 5, 17 h 20, 19 h 15, 21 h 15.

CONTRE ATTAQUE
Commodore (Cartierville): des 19 h.

CÔTÉ (LE) OBSCUR DU COEUR
Berri (5): 13 h 30, 16 h, 19 h, 21 h 30.

CUIRASSE EN PÉRIL
Berri (1): 13 h 30, 15 h 30, 17 h 30, 19 h 30, 21 h 30. Capitol (St-Jean). Sam. et tous les soirs: 19 h 15, 21 h 15; dim.: 13 h 15, 15 h 15, 19 h 15, 21 h 15. Carrefour du Nord (St-Jérôme). Pour horaire, 436-5944. Cinéma Joliette (1). Sam. et tous les soirs: 19 h, 21 h 30; dim.: 13 h 30, 16 h, 19 h, 21 h 30. Cinema Langelier (6). Sam., dim., mar.: 13 h, 15 h, 17 h, 19 h, 21 h; ven., mar., merc., jeu.: 19 h, 21 h. Dernier spectacle ven., sam.: 23 h. Cinema Terrebonne (6). Du ven. au mar.: 13 h 05, 15 h 10, 17 h 10, 19 h 15, 21 h 20; merc., jeu.: 19 h1 5, 21 h 20. Dernier spectacle ven., sam.: 23 h 20.
Laval 2000 (1): 19 h 20, 21 h 25; sam.: 14 h, 19 h 20, 21 h 25; dim.: 14 h, 16 h 10, 19 h 20, 21 h 25.
Longueuil (1): 19 h, 21 h 20; sam.: 14 h, 19 h, 21 h 20; dim.: 14 h, 16 h 30, 19 h, 21 h 20.
Plaza Repentigny (2): 19 h 10, 21 h 10; sam., dim., lun.: 13 h 10, 15 h 10, 17 h 10, 19 h 10, 21 h 10. St-Basile (3): 19 h 10, 21 h 10; sam., dim., lun.: 13 h 10, 15 h 10, 17 h 10, 19 h 10, 21 h 10.

CUTTING EDGE
Famous 8 (3). Sam., dim., lun.: 13 h.

DERNIER (LE) DES MOHICANS
Berri (3): 13 h 45, 16 h 15, 19 h 10, 21 h 25. Boite a films (2, St-Jean). Sam. et tous les soirs: 19 h, 21 h 15; dim.: 13 h, 15 h 15, 19 h, 21 h 15. Brossard (3): 19 h 05, 21 h 30; sam., dim.: 14 h, 16 h 30, 19 h 05, 21 h 30. Carrefour du Nord (St-Jérôme). Pour horaire, 436-5944. Cinéma Joliette (3). Sam. et tous les soirs: 19 h, 21 h 30; dim.: 13 h 30, 16 h, 19 h, 21 h 30; lundi, aucune representation. Cinema Langelier (5). Sam., dim., lun.: 13 h, 15 h 05, 17 h 10, 19 h 15, 21 h 30; ven., mar., merc., jeu.: 19 h1 5, 21 h 30. Dernier spectacle ven., sam.: 23 h 35. Cinema Terrebonne (7). Du ven. au mar.: 13 h, 15 h 05, 17 h 10, 19 h 20, 21 h 30; merc., jeu.: 19 h, 21 h 15. Dernier spectacle ven., sam.: 23 h 35. Dorval (4): 18 h 45, 21 h 15; sam., dim., lun.: 13 h 45, 16 h 15, 18 h 45, 21 h 15.

DINNER PARTY
L'Amour: 11 h, 13 h 40, 16 h 20, 19 h, 21 h 40.

DOCTEUR PETIOT
Parisien (7): 12 h 45, 14 h 55, 17 h 10, 19 h 25, 21 h 35. Dernier spectacle ven., sam.: 23 h 40.

EL LADO OSCURO DEL CORAZON (THE DARK SIDE OF THE HEART)
Cineplex Centre-Ville (5): 15 h 40, 19 h, 21 h 30; sam., dim.: 13 h 05, 15 h 40, 19 h, 21 h 30.

ENCHANTED APRIL
Loews (4): 13 h 15, 15 h 15, 17 h 15, 19 h 15, 21 h 15; merc.: 13 h 15, 15 h 15, 17 h 15, 21 h 45.

FEMME (LA) DE L'ÉPICIER
Nouvel Elysée (1). Ven., sam., dim.: 19 h 15; lun., mar.: 13 h4 5, 19 h 40; merc.: 12 h 30, 19 h.

FLAMME SUR GLACE
Greenfield (2). Sam., dim., lun.: 13 h. Laval (12). Sam., dim., lun.: 13 h. Versailles (4). Sam., dim., lun.: 13 h.

GLENGARY GLEN ROSS
Faubourg Ste-Catherine (2): 13 h 30, 15 h 30, 17 h 30, 19 h 30, 21 h 35. Plaza Côte-des-Neiges (1): 19 h 10, 21 h 25; sam., dim.: 14 h, 16 h 15, 19 h 10, 21 h 25.

GLENGARRY GLEN ROSS V.F.
Berri 94): 13 h 30, 15 h 30, 17 h 30, 19 h 30, 21 h 30. Brossard (1): 19 h 10, 21 h 30; sam., dim.: 13 h 45, 16 h 15, 19 h 10, 21 h 30.

HERO
Carrefour Laval (2): 19 h, 21 h 30; sam., dim.: 13 h 35, 16 h 15, 19 h, 21 h 30. Cinema Langelier (4). Sam., dim., lun.: 13 h 15, 15 h 40, 19 h, 21 h 20; ven., mar., merc., jeu.: 19 h, 21 h 20. Dernier spectacle ven., sam.: 23 h 40.
Decarie (1). Sam. et tous les soirs: 19 h 05, 21 h 30; dim.: 13 h4 5, 16 h1 5, 19 h 05, 21 h 30.
Faubourg Ste-Catherine (3): 13 h 45, 16 h 15, 19 h, 21 h 30. Plaza Côte-des-Neiges (5): 19 h 05, 21 h 40; sam., dim.: 13 h 40, 16 h 20, 19 h 05, 21 h 40. Pointe-Claire (5): 19 h, 21 h 30; sam., dim.: 14 h, 16 h 30, 19 h, 21 h 30.

HUSBANDS AND WIVES
Faubourg Ste-Catherine (1): 14 h, 16 h 30, 19 h, 21 h 15; merc.: 14 h, 16 h 30, 21 h 30. Plaza Côte-des-Neiges (2): 19 h 05, 21 h 30; sam., dim.: 14 h, 16 h 30, 19 h 05, 21 h 30. Pointe-Claire (2): 19 h, 21 h 15; sam., dim.: 14 h, 16 h 25, 19 h, 21 h 15.

IMAX - EN DIRECT DE L'ESPACE - LE GRAND CANYON
Vieux-Port de Montréal: 10 h (relâche le samedi), 13 h 30, 15 h 15, 17 h, 19 h (version française); 11 h 45, 20 h 45 (version anglaise).

IMAX - LES ROLLINGS STONES
Vieux-Port de Montréal: 22 h 30 (ven., sam.).

INDOCHINE
Parisien (2): 13 h, 16 h 30, 20 h. Dernier spectacle ven., sam.: 23 h.

INNOCENT BLOOD
Famous 8 (3): 18 h 40, 21 h 15; sam., dim., lun.: 16 h 05, 18 h 40, 21 h 15. Palace (4): 13 h, 15 h 45, 18 h 45, 21 h 20. Dernier spectacle sam.: 23 h 45.

I.P. 5
Parisien (4): 13 h 30, 16 h, 18 h 30, 21 h. Dernier spectacle ven., sam.: 23 h 25.

JEU DE PUISSANCE
Boite a films (1, St-Jean). Sam. et tous les soirs: 19 h, 21 h; dim.: 13 h, 15 h, 19 h, 21 h. Centre Eaton (2): 12 h 30, 14 h 40, 16 h 50, 19 h 05, 21 h 20. Châteauguay: 19 h 15, 21 h 30; sam., dim., lun., mar.: 13 h, 15 h 05, 17 h 10, 19 h 15, 21 h 30. Dernier spectacle ven., sam.: 23 h 30. Cinéma Terrebonne (3). Du ven. au mar.: 13 h, 15 h, 17 h, 19 h, 21 h; merc., jeu.: 19 h, 21 h. Dernier spectacle ven., sam.: 23 h. Du Plateau (2): 13 h 15, 15 h 15, 17 h 15, 19 h 15, 21 h 15. Greenfield (3): 18 h 50, 21 h 05; sam., dim., lun.: 12 h 45, 14 h 45, 16 h 45, 18 h 50, 21 h 05. Imperial (1, Joliette): 19 h 15, 21 h 15; sam., dim., lun.: 13 h 15, 15 h1 5, 17 h 15, 19 h 15, 21 h 15. Laval (1): 19 h 20, 21 h 30; sam., dim., lun.: 12 h 30, 14 h 50, 17 h 10, 19 h 20, 21 h 30. Dernier spectacle ven., sam.: 23 h 45. Omega (1, Longueuil): 19 h 15, 21 h 30; sam., dim., lun.: 13 h, 15 h 05, 17 h 10, 19 h 15, 21 h 30. Plaza Repentigny (3): 19 h 15, 21 h 15; sam., dim., lun.: 13 h 15, 15 h1 5, 17 h 15, 19 h 15, 21 h 15. Rex (St-Jérôme). Pour horaire, 438-0133. St-Basile (2): 19 h 15, 21 h 15; sam., dim., lun.: 13 h 15, 15 h 15, 17 h 15, 19 h 15, 21 h 15. Versailles (5): 19 h1 5, 21 h 10; sam., dim., lun.: 12 h 45, 15 h, 17 h, 19 h 15, 21 h 30. Dernier spectacle ven., sam.: 23 h 40.

JEUNE FEMME CHERCHE COLOCATAIRE
Châteauguay: 21 h 30. Dernier spectacle ven., sam.: 23 h 30. Cinema Langelier (1). Sam., dim., lun.: 15 h 20, 21 h 15; ven., mar., merc., jeu.: 21 h 15. Dernier spectacle ven., sam.: 23 h 25. Cinema Langelier (1). Sam., dim., lun.: 15 h 20, 21 h 15; ven., mar., merc., jeu.: 21 h 15. Dernier spectacle ven., sam.: 23 h 25. Cinema Terrebonne (5). Du ven. au mar.: 15 h 30, 21 h 20; merc., jeu.: 21 h 20. Dernier spectacle ven., sam.: 23 h 30. Cineplex Centre-Ville (9): 15 h 25, 19 h 05, 21 h 20; sam., dim.: 13 h 10, 15 h 25, 19 h 05, 21 h 20. Oméga (Longueuil): 21 h 15.
Plaza Repentigny (4): 19 h 25, 21 h 25; sam., dim., lun.: 13 h 25, 15 h 25, 17 h 25, 19 h 25, 21 h 25.

KRAPATCHOUK
Complexe Desjardins (3): 13 h 30, 15 h 30, 17 h 30, 19 h 30, 21 h 30.

LAST (THE) OF THE MOHICANS
Astre (4). Sam., dim., lun.: 13 h 10, 19 h; ven., mar., merc., jeu.: 19 h.
Carrefour Laval (4): 19 h 15; sam., dim.: 13 h 40, 19 h 15.
Cinema Egyptien (2). Sam. et tous les jours: 16 h 45, 19 h, 21 h 35; dim.: 14 h, 16 h 30, 19 h, 21 h 35. Decarie (2). Sam. et tous les soirs: 21 h 35; dim.: 16 h, 21 h 35. Place Alexis Nihon (1): 13 h 30, 16 h, 19 h, 21 h 15. Plaza Côte-des-Neiges (3): 19 h 10, 21 h 25; sam., dim.: 13 h 35, 16 h 10, 19 h 10, 21 h 25. Pointe-Claire (3): 19 h, 21 h 20; sam., dim.: 13 h 50, 16 h 15, 19 h, 21 h 20.

LÉOLO
Cineplex Centre-Ville (2): 19 h; sam., dim.: 13 h, 19 h.

LIGUE (UNE) EN JUPONS
Cinema Chambly. Sam., dim., lun.: 15 h 25, 21 h 25; mar., ven.: 21 h 25. Omega (Longueuil): 19 h; sam., dim., lun.: 13 h, 15 h 30, 19 h.

LUNE DE MIEL À VEGAS
Cinéma Chambly. Mar., ven.: 19 h 30; sam., dim., lun.: 13 h 30, 19 h 30. Cineplex Centre-Ville (1): 19 h; sam., dim.: 13 h, 19 h.

MAUVAIS SANG
Nouvel Élysée (2). Ven., sam., dim.: 12 h 30, 21 h 30.

MIGHTY DUCKS
Astre (2). Sam., dim., lun.: 13 h, 15 h, 17 h, 19 h, 21 h; ven., mar., merc., jeu.: 19 h, 21 h. Dernier spectacle ven., sam.: 23 h.
Dorval (2): 18 h 45, 21 h; sam., dim., lun.: 12 h, 14 h1 5, 16 h 30, 18 h 45, 21 h. Famous 8 (5): 19 h 15, 21 h 30; sam., dim., lun.: 12 h 30, 14 h3 5, 17 h, 19 h 15, 21 h 30. Laval (9): 19 h 10, 21 h 20; sam., dim., lun.: 12 h 20, 14 h 40, 17 h, 19 h 10, 21 h 20. Dernier spectacle ven., sam.: 23 h 45.
Palace (2): 12 h 10, 14 h 25, 16 h 45, 19 h, 21 h 15. Dernier spectacle sam.: 23 h 30.

1492 V.F.
Châteauguay: 19 h, 21 h 45; sam., dim., lun., mar.: 13 h, 16 h, 19 h, 21 h 45. Cinéma Terrebonne (2). Du ven. au mar.: 13 h 05, 16 h, 19 h, 21 h 45; merc., jeu.: 19 h, 21 h 45.
Du Plateau (1): 12 h 30, 15 h 30, 18 h 30, 21 h 30.
Famous 8 (8): 18 h 20, 21 h 20; sam., dim.,lun.: 12 h 20, 15 h 20, 18 h 20, 21 h 20. Greenfield (1): 18 h 30, 21 h; sam., dim., lun.: 13 h 15, 15 h 45, 18 h 30, 21 h. Impérial (2, Joliette): 18 h 30, 21 h 30; sam., dim., lun.: 12 h 30, 15 h 30, 18 h 30, 21 h 30. Laval (2): 18 h 10, 21 h 10; sam., dim., lun.: 12 h 10, 15 h 10, 18 h 10, 21 h 10. Parisien (6): 12 h 15, 15 h 15, 18 h 15, 21 h 15. Dernier spectacle ven., sam.: minuit 15. Plaza Repentigny (1): 18 h, 21 h; sam., dim., lun.: 12 h, 15 h, 18 h, 21 h. St-Basile (1): 18 h 30, 21 h 30; sam., dim., lun.: 12 h 30, 15 h 30, 18 h 30, 21 h 30. Versailles (1): 18 h 15, 21 h 10; sam., dim., lun.: 12 h 30, 15 h 30, 18 h 15, 21 h 10. Dernier spectacle ven., sam.: minuit.

MORT (LA) VOUS VA SI BIEN
Nouvel Élysée (2). Ven., sam., dim.: 16 h 45; lun., mar., merc.: 12 h 15, 19 h.

MR. BASEBALL
Astre (3). Sam., dim., lun.: 13 h, 15 h 05, 17 h 10, 19 h 20, 21 h 30; ven., mar., merc., jeu.: 19 h 05, 21 h 15. Dernier spectacle ven., sam.: 23 h 40.
Brossard (2): 19 h, 21 h 25; sam., dim.: 13 h 35, 16 h, 19 h, 21 h 25.
Châteauguay: 19 h 20; sam., dim., lun., mar.: 13 h, 15 h 05, 17 h 10, 19 h 20. Dernier spectacle ven., sam.: 23 h 30. Cineplex Centre-Ville (7): 15 h 20, 19 h 10, 21 h 25; sam., dim.: 13 h, 15 h 20, 19 h 10, 21 h 25. Faubourg Ste-Catherine (4): 14 h 15, 16 h 45, 19 h 10, 21 h 20. Plaza Côte-des-Neiges (4): 19 h, 21 h 20; sam., dim.: 13 h 50, 16 h 10, 19 h, 21 h 20. Pointe-Claire (1): 19 h, 21 h 40; sam., dim.: 14 h1 5, 16 h 40, 19 h, 21 h 40.

MR. SATURDAY NIGHT
Carrefour Laval (4): 21 h 30; sam., dim.: 16 h 05, 21 h 30.

Cinema Egyptien (3). Sam. et tous les jours: 16 h 45, 19 h 05, 21 h 30; dim.: 13 h 45, 16 h 25, 19 h, 21 h 30. Cinema Langelier (2). Sam., dim., lun.: 13 h 15, 15 h3 5, 19 h 05, 21 h 25; ven., mar., merc., jeu.: 19 h 05, 21 h 25. Dernier spectacle ven., sam.: 23 h 40. Place Alexis Nihon (2): 13 h 45, 16 h 15, 19 h, 21 h 30. Plaza Côte-des-Neiges (6): 19 h, 21 h 35; sam., dim.: 13 h 50, 16 h 25, 19 h, 21 h 35. Pointe-Claire (6): 19 h, 21 h 30; sam., dim.: 13 h 35, 16 h 10, 19 h, 21 h 30.

MYSTERY TRAIN
Nouvel Elysée (2). Lun., mar.: 17 h 30; merc.: 14 h 45, 21 h 15.

1492
Dorval (1): 20; sam., dim., lun.: 13 h 30, 16 h 45, 20 h. Famous 8 (7): 18 h 10, 21 h 10; sam., dim., lun.: 12 h 10, 15 h 10, 18 h 10, 21 h 10. Imperial: 12 h 15, 15 h1 5, 18 h 15, 21 h 15. Dernier spectacle ven., sam.: minuit15. . Laval (4): 18 h, 21 h; sam., dim., lun.: 12 h 10, 15 h, 18 h, 21 h.

OBSESSION FATALE
Commodore (Cartierville): des 19 h.

ONCE UPON A TIME IN CHINA
Cinema ONF: 21 h.

PETIT (LE) PRINCE A DIT
Parisien (3): 12 h 30, 14 h 45, 17 h, 19 h 15, 21 h 30. Dernier spectacle ven., sam.: 23 h 40.

LE PRINCE A DIT
Cinéma Joliette (2). Sam. et tous les soirs: 19 h, 21 h 30; dim.: 13 h 30, 16 h, 19 h, 21 h 30.

RAMPAGE
Palace (3): 12 h 20, 15 h, 17 h 15, 19 h 20, 21 h 30; merc.: 12 h 20, 15 h, 21 h 30. Dernier spectacle sam.: 23 h 35.

REINE (LA) DU TROTTOIR
Cinema ONF: 19 h.

REQUIEM POUR UN BEAU SANS COEUR
Cremazie. Sam. et tous les soirs: 19 h 05, 21 h 10; dim.: 14 h, 16 h 30, 19 h 05, 21 h 10.

RETOUR À HOWARDS END
Cinema Joliette (3). Lun.: 20 h.

ROCK'N NONNE
Laval (7): 19 h 20, 21 h 40; sam., dim., lun.: 12 h 40, 15 h, 17 h, 19 h 20, 21 h 40. Dernier spectacle ven., sam.: 23 h 50. Versailles (3): 19 h 10, 21 h 30; sam., dim., lun.: 12 h 45, 14 h 45, 17 h, 19 h 10, 21 h 30. Dernier spectacle ven., sam.: 23 h 30.

SANG (LE) DES INNOCENTS
Cinema Langelier (1). Sam., dim., lun.: 13 h 05, 19 h; ven., mar., merc., jeu.: 19 h. Cinema Terrebonne (5). Du ven. au mar.: 13 h 15, 19 h 10; merc., jeu.: 19 h 10.
Cineplex Centre-Ville (3): 15 h 25, 19 h 05, 21 h 25; sam., dim.: 13 h 05, 15 h 25, 19 h 05, 21 h 25. Longueuil (2): 21 h 15; sam.: 21 h 15; dim.: 16 h 20, 21 h 15.

SCHOOL TIES
Dorval (3): 18 h 30, 21 h; sam., dim., lun.: 13 h 30, 16 h, 18 h 30, 21 h. Du Parc (3): 19 h1 5, 21 h 25; sam., dim.: 12 h 45, 14 h 55, 17 h 05, 19 h 15, 21 h 25. Famous 8 (2): 19 h, 21 h 25; sam., dim., lun.: 12 h 05, 14 h 20, 16 h 35, 19 h, 21 h 25. Laval (8): 19 h, 21 h 10; sam., dim., lun.: 12 h 40, 14 h 50, 16 h 50, 19 h, 21 h 10. Dernier spectacle ven., sam.: 23 h 50. Loews (1): 12 h 15, 14 h 30, 16 h 45, 19 h 05, 21 h 30. Dernier spectacle ven., sam.: 23 h 50.

SIMPLE MORTEL
Complexe Desjardins (4): 13 h4 5, 15 h4 5, 17 h 45, 19 h 45, 21 h 45.

SINGLES
Centre Eaton (1): 12 h 20, 14 h 30, 16 h 45, 19 h, 21 h 15.
Du Parc (2): 19 h 15, 21 h 25; sam., dim.: 13 h, 15 h 05, 17 h 10, 19 h 15, 21 h 25. Famous 8 (1): 19 h1 5, 21 h 35; sam., dim., lun.: 12 h 30, 14 h 40, 16 h 55, 19 h 15, 21 h 35. Laval (10): 19 h 20, 21 h 30; sam., dim., lun.: 12 h 50, 15 h, 17 h, 19 h 20, 21 h 30. Dernier spectacle ven., sam.: minuit.

SISTER ACT
Centre Eaton (3): 12 h 15, 16 h 40, 18 h 55; mar.: 14 h 30, 16 h 40, 18 h 55.

SNEAKERS
Astre (4). Sam., dim., lun.: 15 h 20, 21 h 10; ven., mar., merc., jeu.: 21 h 10. Dernier spectacle ven., sam.: 23 h 30.
Carrefour Laval (1): 19 h, 21 h 35; sam., dim.: 13 h 45, 16 h1 5, 19 h, 21 h 35.
Cinema Egyptien (1). Sam. et tous les jours: 16 h 45, 19 h 15, 21 h 40; dim.: 13 h 30, 16 h 15, 19 h, 21 h 30. Cineplex Centre-Ville (6): 15 h 35, 19 h, 21 h 30; sam., dim.: 13 h 05, 15 h 35, 19 h, 21 h 30. Decarie (2). Sam. et tous les soirs: 19 h; dim.: 13 h 30, 19 h. Place Alexis Nihon (3): 13 h 30, 16 h 15, 19 h, 21 h 30. Plaza Cote-des-Neiges (7): 19 h, 21 h 30; sam., dim.: 13 h 40, 16 h 20, 19 h, 21 h 30. Pointe-Claire (4): 19 h, 21 h 35; sam., dim.: 13 h 40, 16 h 15, 19 h, 21 h 35.

STRANGER (A) AMONG US
Loews (5): 12 h 25, 14 h 40, 17 h, 19 h 25, 21 h 40.

TRACEY SEX AND SUN
L'Amour: 12 h 19, 14 h 59, 17 h 39, 20 h 19.

UNDER SIEGE
Astre (1). Sam., dim., lun.: 13 h 05, 15 h 10, 17 h 10, 19 h 15, 21 h 20; ven., mar., merc., jeu.: 19 h1 5, 21 h 20. Dernier spectacle ven., sam.: 23 h 20.
Centre Eaton (4): 12 h 10, 14 h 20, 16 h 30, 18 h 50, 21 h. Châteauguay: 19 h 15, 21 h 30; sam., dim., lun., mar.: 13 h, 15 h 05, 17 h 10, 19 h 15, 21 h 30. Dernier spectacle ven., sam.: 23 h 30.
Du Parc (1): 19 h 15, 21 h 20; sam., dim.: 13 h, 15 h 05, 17 h 10, 19 h 15, 21 h 20.
Famous 8 (4): 18 h 50, 21 h 10; sam., dim., lun.: 12 h, 14 h 15, 16 h 30, 18 h 50, 21 h 10. Greenfield (2): 19 h, 21 h 10; sam., dim., lun.: 15 h, 17 h, 19 h, 21 h 10. Laval (5): 19 h 10, 21 h 30; sam.,

SUITE À LA PAGE D 4

**MATINÉES À 5.00$*** *du lundi au vendredi à l'exception des mardis à 4.25$ et des jours fériés.

**TARIF JEUNESSE AUX 14-20 ANS 6.00$*** *Partout, en tout temps à l'exception des mardis à 4.25$ et des matinées à 5.00$

CINÉPLEX ODÉON **GUIDE CINÉMA**

POUR INFORMATION, APPELEZ **849-FILM** DE 11h00 A 22h00

DU 9 AU 15 OCTOBRE 1992

ASTRE 327-5001 — 9480, boul. Lacordaire
UNDER SIEGE (16 ans) Dolby Stéréo
Sam., Dim. et Lun. : 1:05 - 3:10 - 5:10 - 7:15 - 9:20
Ven., Mar., Mer. et Jeu. : 7:15 - 9:20
Couche tard : Ven. et Sam. : 11:20
MIGHTY DUCK (G) Dolby Stéréo
Sam., Dim. et Lun. : 1:00 - 3:00 - 5:00 - 7:00 - 9:00
Ven., Mar., Mer. et Jeu. : 7:00 - 9:00
Couche tard : Ven. et Sam. : 11:00
MR BASEBALL (G) Dolby Stéréo
Sam., Dim. et Lun. : 1:00 - 3:05 - 5:10 - 7:20 - 9:30
Ven., Mar., Mer. et Jeu. : 7:05 - 9:15
Couche tard : Ven. & Sam. : 11:40
SNEAKERS (G)
Sam., Dim. et Lun. : 3:20 - 9:10
Ven., Mar., Mer. et Jeu. : 9:10
Couche tard : Ven. et Sam. : 11:30
LAST OF THE MOHICANS (13 ans)
Sam., Dim. et Lun. : 1:10 - 7:00
Ven., Mar., Mer. et Jeu. : 7:00

BERRI 849-FILM — 1280, rue St-Denis
CUIRASSÉ EN PÉRIL (16 ans) Dolby Stereo
1:30 - 3:30 - 5:30 - 7:30 - 9:30
CONFESSIONS D'UN BARJO (G)
1:40 - 3:25 - 5:15 - 7:15 - 9:15
LE DERNIER DES MOHICANS (13 ans)
Dolby Stereo 1:45 - 4:15 - 7:10 - 9:25
GLENGARRY GLEN ROSS (13 ans) Dolby Stereo (v. française) 1:30 - 3:30 - 5:30 - 7:30 - 9:30
LE CÔTE OBSCUR DU COEUR (13 ans)
Dolby Stereo (sous-titres français)
1:30 - 4:00 - 7:00 - 9:30

BROSSARD 849-FILM — Mail Champlain - 6600, boul. Taschereau
GLENGARRY GLEN ROSS (13 ans)
Dolby Stereo (v. française)
Sam. et Dim. : 1:45 - 4:15 - 7:10 - 9:30
Sem. : 7:10 - 9:30
MR BASEBALL (G)
Sam. et Dim. : 1:35 - 4:00 - 7:00 - 9:25
Sem. : 7:00 - 9:25
LE DERNIER DES MOHICANS (13 ans)
Dolby Stereo
Sam. et Dim. : 2:00 - 4:30 - 7:05 - 9:30
Sem. : 7:05 - 9:30

CARREFOUR LAVAL — 2330, boul. Le Carrefour 849-FILM
SNEAKERS (G)
Sam. et Dim. : 1:45 - 4:15 - 7:00 - 9:35
Sem. : 7:00 - 9:35
HERO (G) Dolby Stereo
Sam. et Dim. : 1:35 - 4:15 - 7:00 - 9:30
Sem. : 7:00 - 9:30
CONFESSIONS D'UN BARJO (G) Dolby Stereo
Sam. et Dim. : 1:40 - 3:35 - 5:20 - 7:15 - 9:15
Sem. : 7:15 - 9:15
THE LAST OF THE MOHICANS (13 ans)
Sam. et Dim. : 1:40 - 7:15 Sem. : 7:15
MR SATURDAY NIGHT (G)
Sam. et Dim. : 4:05 - 9:30 Sem. : 9:30
APRES L'AMOUR (13 ans) Dolby Stereo
Sam. et Dim. : 1:45 - 4:00 - 7:00 - 9:20
Sem. : 7:00 - 9:20
LA BELLE HISTOIRE (G) Dolby Stereo
Sam. et Dim. : 1:30 - 5:00 - 8:30 Sem. : 8:30

CENTRE-VILLE 849-FILM — 2001, Université, Metro McGill
WIND (G) 3:00 - 9:00
LUNE DE MIEL A VEGAS (G)
Sam. et Dim. : 1:00 - 7:00 Sem. : 7:00
LEOLO (13 ans)
Sam. et Dim. : 1:00 - 7:00 Sem. : 7:00
BASIC INSTINCT (18 ans) (v. anglaise)
3:30 - 9:20
LE SANG DES INNOCENTS (16 ans)
Sam. et Dim. : 1:05 - 3:25 - 7:05 - 9:25
Sem. : 3:25 - 7:05 - 9:25
A BRIEF HISTORY OF TIME (G)
Sam. et Dim. : 1:05 - 3:05 - 5:05 - 7:05 - 9:05
Sem. : 3:05 - 5:05 - 7:05 - 9:05
EL LADO OSCURE DEL CORAZON
THE DARK SIDE OF THE HEART (13 ans)
(sous-titres anglais)
Sam. et Dim. : 1:05 - 3:40 - 7:00 - 9:30
Sem. : 3:40 - 7:00 - 9:30
SNEAKERS (G)
Sam. et Dim. : 1:05 - 3:35 - 7:00 - 9:30
Sem. : 3:35 - 7:00 - 9:30
MR BASEBALL (G)
Sam. et Dim. : 1:00 - 3:20 - 7:10 - 9:25
Sem. : 3:20 - 7:10 - 9:25
CELIBATAIRES (G) Dolby Stereo
Sam. et Dim. : 1:00 - 3:05 - 5:10 - 7:15 - 9:25
Sem. : 3:05 - 5:10 - 7:15 - 9:25
JEUNE FEMME CHERCHE COLOCATAIRE
(16 ans)
Sam. et Dim. : 1:10 - 3:25 - 7:05 - 9:20
Sem. : 3:25 - 7:05 - 9:20

LE DAUPHIN 849-FILM — 2396 est, rue Beaubien
BETTY (13 ans)
Sam. et Sem. : 7:00 - 9:30
Dim. : 2:00 - 4:30 - 7:00 - 9:30
LE VOYAGE (G) Dolby Stereo
Sam. et Sem. : 8:00
Dim. : 2:15 - 5:00 - 8:00

COMPLEXE DESJARDINS — Basiliaire 1 849-FILM
APRÈS L'AMOUR (13 ans) Dolby Stéréo
2:00 - 5:10 - 7:20 - 9:30
LA BELLE HISTOIRE (G) Dolby Stéréo
1:30 - 5:00 - 8:30
KRAPATCHOUK (G)
1:30 - 3:30 - 5:30 - 7:30 - 9:30
SIMPLE MORTEL (13 ans)
1:45 - 3:45 - 5:45 - 7:45 - 9:45

COMMODORE 334-8560 — 5780, boul. Gouin ouest
OBSESSION FATALE (16 ans)
2eme film : CONTRE ATTAQUE 7:00

**CÔTE-DES-NEI

Spectacles

SUITE DE LA PAGE D 3

dim., lun.: 12 h 40, 14 h 50, 17 h, 19 h 10, 21 h 30. Dernier spectacle ven., sam.: 23 h 50. **Palace (1)**: 12 h 20, 14 h 40, 17 h, 19 h 15, 21 h 35. Dernier spectacle sam.: 23 h 55. **Versailles (2)**: 19 h 20, 21 h 30; sam., dim., lun.: 12 h 45, 15 h, 17 h 15, 19 h 20, 21 h 30. Dernier spectacle ven., sam.: 23 h 35.

UNFORGIVEN
Palace (5): 12 h 30, 15 h 15, 18 h 10, 21 h; jeu.: 12 h 30, 15 h 15, 21 h 30. Dernier spectacle sam.: 23 h 40.

VERSAILLES RIVE GAUCHE
Parisien (1): 13 h 10, 14 h 50, 16 h 05, 19 h 40, 21 h 25. Dernier spectacle ven., sam.: 23 h 45.

VIE (LA) SUR UN FIL
Nouvel Elysee (1): Ven., sam., dim.: 12 h, 21 h 30; du lun. au merc.: 14 h 15, 21 h.

VOYAGE (LE)
Dauphin (2): Sam. et tous les soirs: 20 h; dim.: 14 h 15, 17 h, 20 h.

WHISPERS IN THE DARK
Loews (2): 12 h 30, 14 h 50, 17 h 10, 19 h 20, 21 h 35; jeu.: 12 h 30, 14 h 50, 17 h 10, 21 h 35. Dernier spectacle ven., sam.: 23 h 55.

WIND
Cineplex Centre-Ville (1): 15 h, 21 h



SALLES DE RÉPERTOIRE

AMERICAN DREAM
Cinema de Paris: 14 h 15.

ARME (L') FATALE 3
Paradis: 19 h.

BASIC INSTINCT V.F.
Paradis: 18 h 30.

BOOMERANG V.F.
Paradis: 21 h 05.

CITE (LA) DE LA JOIE
Paradis: 21 h.

FLAMME (UNE) DANS MON COEUR
Ouimetoscope: 21 h.

GONE WITH THE WIND
Cinema de Paris: 20 h.

HIGHWAY 61
Cinema de Paris: 16 h 15.

HOMME (L') ELEPHANT
Ouimetoscope: 19 h 15.

ILUMINATIONS: FILMS ET VIDEOS DES PREMIERES NATIONS
Cinema ONF.

IMPARDONNABLE
Ouimetoscope: 21 h.

JEUX DE GUERRE
Paradis: 18 h 45.

LIBIDO
Cinematheque quebecoise: 18 h 35.

LION (THE) HAS SEVEN HEADS
Conservatoire d'art cinematographique: 20 h 30.

MONTY PUTHON - LE SENS DE LA VIE
Ouimetoscope: 21 h 30.

PINOCCHIO
Cinema de Paris: 18 h 15.

RETOUR (LE) DE BATMAN
Paradis: 21 h 20.

TOMBEAU (LE) DES LUCIOLES
Cinematheque quebecoise: 20 h 35.

MUSIQUE

PLACE DES ARTS (Salle Wilfrid-Pelletier) - Orchestre Symphonique de Montreal et Choeur de l'OSM. Dir. Charles Dutoit. Colette Alliot-Lugaz, Catherine Dubosc et Marie-Francoise Lefort, sopranos, Claudine Carlson et Odette Beaupre, mezzo-sopranos, Georges Gauthier, tenor, Didier Henry, baryton, Lionel Sarrazin, basse. Ouverture «Sheherazade», cycle vocal «Sheherazade», «Rhapsodie espagnole» et «L'Enfant et les sortileges» (Ravel). «Concerts Gala»: 20 h.

UNIVERSITE DE MONTREAL (Salle Claude-Champagne) - I Musici de Montreal. Dir. Yuli Turovsky. Oleg Krysa et Eleonora Turovsky, violonistes. Catherine Perrin, claveciniste et pianiste. Concerto grosso op. 6 no 1 (Corelli), «Verklarte Nacht» (Schoenberg), «Trois Caprices» (Paganini, arr. Denisov), Concerto grosso no 1 pour deux violons, clavecin et piano prepare (Schnittke): 20 h.

CONSERVATOIRE - Orchestre à vent du Conservatoire. Dir. Alain Cazes. Brigitte Poulin, pianiste. Oeuvres de Reed, Jutras, Ravel, Auyoub, Gershwin et Jobim. Entrée libre: 20 h.

THEATRE

THÉÂTRE JEAN-DUCEPPE (Place des Arts) - «Echec et mat», d'Anthony Shaffer. Mise en scène de François Barbeau. Trad. de Benoit Girard. Du mar. au ven., 20 h; sam., 16 h 30, 21 h; dim., 14 h 30. Supplémentaire le 19 octobre, à 20 h. Jusqu'au 17 octobre.

THÉÂTRE DU NOUVEAU MONDE (84, Ste-Catherine o.) - «Six personnages en quête d'auteur», de Luigi Pirandello. Trad. de Marco Micone. Mise en scène d'André Brassard. Avec Éric Cabana, Pierre Curzi, Annie De Raiche, Murielle Dutil, Sophie Faucher, Marcel Girard, Michel Goyette, Michele Laperrière, Jean-Louis Millette, Blanche Moreau-Lepine ou Marie-Hélène Renaud, Denys Paris, Jean-Stéphane Roy, Lise Roy, Gilbert Turp, Sophie Vajda et Kim Yaroshevskaya. Du mar. au ven., 20 h; sam., 16 h, 21 h. Jusqu'au 24 octobre.

THÉÂTRE DU RIDEAU VERT (4664, st-Denis) - «Folies des annees folles», de Lorraine Beaudry. Avec Sylvie Legault, Danielle Hotte, Brigitte Morel, Joel Legendre, Patricia Tulasne, François Langlois et Sylvie Boudreau. Du mar. au ven., 20 h; sam., 16 h, 21 h; dim.: 15 h. Jusqu'au 24 octobre.

THÉÂTRE DE QUAT'SOUS (100, Ave. des Pins e.) - «Mensonges», de Paul Wheeler, trad. de Olivier Reichenbach. Avec Véronique Le Flaguais et Alexis Martin. Du mar. au sam., 20 h; dim., 15 h. Jusqu'au 17 octobre.

THÉÂTRE D'AUJOURD'HUI (Salle Jean-Claude Germain, 3888, St-Denis) - «Joie», de Pol Pelletier. Mise en scène de Gisèle Sallin. Du mar. au sam., 20 h 30; dim., 15 h 30. Jusqu'au 31 octobre.

NCT - SALLE FRED-BARRY (4353, Ste-Catherine e.) - «Arrêter le mensonge», de Sam Shepard. Avec Normand D'Amour, Manon Lussier, Hugo Dube, Hélène Major, Pierre Legris, Marc Gélinas, Marie-Hélène Gagnon et Louison Danis. Du mar. au sam.: 20 h 30. Jusqu'au 17 octobre.

ESPACE GO (5066, Clark) - «Les Bonnes», de Jean Genet. Mise en scène de Rene Richard Cyr. Avec Diane Lavallee, Adèle Reinhardt et Andrée Lachapelle: 20 h. Jusqu'au 14 novembre.

LA LICORNE (4559, Papineau) - «Le Voyage millénaire ou le dit des bords du monde», d'après Patrick Chamoiseau. Mise en scène de Claude Moise. Du mar. au sam., 20 h 30; dim., 15 h. Jusqu'au 17 octobre.

ESPACE LA VEILLÉE (1371, Ontario e.) - «Amerika», d'après Franz Kafka. Mise en scène de Gregory Haldy. Avec Kim Aleksander, Elizabeth Albahaca, Linda Roy, Claude Lemieux, James Hyndman, Jean Turcotte et Gregory Haldy. Du mar. au sam., 20 h 30; dim., 16 h. Jusqu'au 8 novembre.

UQAM (Studio d'essai Claude-Gauvreau, pavillon Judith-Jasmin, 405, Ste-Catherine e.) - «La Mort de Blanche», de Chantale Boileau: 20 h.

THÉÂTRE DE LA CHAPELLE (3700, St-Dominique) - «Les Petites Buses», de François Desaillers. Mise en scène de Jean Charest. Avec Jean Charest, Marie Charlebois, Julie Poulin et Pierre Pinchiardoli. Du mar. au sam., 20 h 30; dim., 15 h 30. Jusqu'au 18 octobre.

PLACE DES ARTS (Cinquième Salle) - «Fools, Fools, Fools». Présentation de la troupe de théâtre Chung Ying: 20 h.

CENTAUR (453, St-François-Xavier) - «The Guild Sisters», de Michel Tremblay. Du mar. au sam: 20 h; dim.: 19 h; mat., sam.: 14 h. Jusqu'au 25 octobre.

POUR ENFANTS

THÉÂTRE BISCUIT (221, St-Paul o.) - «Opera fou», de Vladimir Ageev. Sam., dim., 15 h.

MAISON-THÉÂTRE (255, Ontario e.) - «La petite fille qui avait mis ses parents dans ses poches», de Alain Fournier. Mise en scene de Michel Frechette. Avec Isabelle Brouillette, Sylvain Gagnon, George Krump et Marc-Andre Roy. Sam., dim., 15 h. Jusqu'au 1er novembre. (5 à 8 ans).

VARIÉTÉS

THÉÂTRE DU CAFÉ DE LA PLACE (Place des Arts) - Louise Forestier: des 20 h 30. Jusqu'au 17 octobre.

PLACE DES ARTS (Salle Maisonneuve) - Michel Courtemanche: 20 h.

THÉÂTRE ST-DENIS 2 - Sol: 20 h.

CLUB SODA (5240, Ave. du Parc) - Les Parfaits Salauds: 20 h 30.

CAFE FLORESTA (4670, St-Denis) - Place aux poetes avec Bernard Antoun et Marie Delaval: 21 h.

LES BEAUX ESPRITS (2073, St-Denis) - Jimmy James: 22 h 30.

LE P'TIT BAR (3451, St-Denis) - Pierrot Fournier: des 21 h.

BIDDLE'S (2060, Aylmer) - Quatuor de Johnny Scott et Geoffrey Lapp: de 17 h 30 a 22 h.

VIEUX (LE) SAINT-GABRIEL (426, St-Gabriel) - «L'etoffe et la dentelle» (souper-theatre). Ven., sam., 19 h.

SOLMAR (111, St-Paul e.) - Carlos, Jose Joao et Luis Duarte: des 21 h. Jusqu'au 30 novembre.

LE JARDIN DU BARON FOU (5020, Notre-Dame e.) - «Les aventures du Baron (souper-theatre): de 19 h 30 à minuit.

LA MAISON HANTÉE (1037, Bleury) - «La Maison Hantée» (souper-spectacle): de 19 h 30 a minuit.

RESTAURANT LE ROYER (2, Le Royer) - Ven. et sam., de 19 h a 22 h, «Meurtre et mystère». Jusqu'au 31 décembre.

RESTO-BAR (458, Place Jacques-Cartier) - John McGale: des 21 h.

PUB PEEL (1106, de Maisonneuve o.) - Shakedown: des 21 h.

LA GRANGE DE ST-CHARLES (12, Chemin des Patriotes, St-Charles-sur-Richelieu) - «M. Daquet aux aguets» (souper-meurtres et mytere), avec Celine Tanguay, Pierre-Charles Milette et Diane Ouimet. Sam., des 19 h.

CAFÉ TUXEDO (602, Cure Labelle, Chomedey, Laval) - Pierre Michel: de 17 h a 21 h; Marc Paul et Anita: de 21 h a 3 h.

THÉÂTRE DE LA BUTTE (2554, rue Monty, Val-David) - «Bouffe et frissons» (souper-spectacle). De 19 h a 23 h 30.

THÉÂTRE DU VIEUX-TERREBONNE - «Pare-chocs», de Denis Bouchard et Rémy Girard: 20 h 30.

CÉGEP LIONEL-GROULX (Studio Charles-Valois, 100, Duquet, Ste-Therese) - «Jacques ou la soumission», «L'avenir est dans les oeufs et «Pour preparer un oeuf dur», de Ionesco. Mise en scene de Reynald Robinson. Merc., 13 h.

Roland Poulin, prix Ozias-Leduc



■ La Fondation Emile-Nelligan a annoncé, hier, que le sculpteur Roland Poulin avait été choisi comme premier lauréat du prix Ozias-Leduc, créé cette année. Ce prix triennal comporte une bourse de 25 000$.

Le jury composé de François-Marc Gagnon, professeur au Département d'histoire de l'art de l'Université de Montréal; Johanne Lamoureux, professeur au même département; Sam Abramovitch, président du comité d'acquisition du Musée d'art contemporain de Montréal; Georges Curzi, responsable de la librairie du Musée des Beaux-Arts de Montréal; et Gilles Daigneault, critique d'art, s'est prononcé à l'unanimité en faveur de M. Poulin.

Le prix est accordé à un artiste pour l'ensemble de son oeuvre, à un moment quelconque de sa carrière. Originaire de Saint-Thomas, en Ontario, Roland Poulin vit présentement à Saint-Angèle-de-Monnoir, au Québec.



Et un tas d'autres gens l'attrapent aussi! Ce n'est pas étonnant... La fièvre des points frappe fort à la Banque Nationale, la seule banque où l'on peut obtenir des Multi•points. Et la seule banque où l'on peut attraper la fièvre... des points!

BANQUE NATIONALE

PASSER À LA BANQUE N'A JAMAIS ÉTÉ AUSSI EXCITANT!

CLUB Multi-points

DES MULTI•POINTS. OÙ ÇA? CHEZ LES PARTENAIRES SUIVANTS:

Vidéotron CFTM CKAC 73 AM CJAD 800 AM CITE 107,3 FM La Presse

Annonces classées

La Presse

POUR COMMANDER, CORRIGER OU ANNULER
votre annonce, de 8 h 30 à 17 h 30, du lundi au vendredi:
TÉLÉCOPIE: 848-6287

PAYER VOTRE ANNONCE AVEC VISA Master Card **285-7111**

INTERURBAIN SANS FRAIS
du lundi au vendredi, de 8 h 30 à 17 h 30: 1 (800) 361-5013
ANNONCES COMMERCIALES
du lundi au vendredi, du 8 h 30 à 17 h 30: 285-7000

INDEX DES RUBRIQUES

IMMOBILIER 100

RÉSIDENTIEL
Achat - Vente - Échange
Visites libres 100
Île de Montréal 101
Laval, Rive-Nord 103
Rive-Sud 105
Banlieue ouest 107
Banlieue est 109
Propriétés demandées 111
Condominiums, copropriétés 113
Laurentides 115
Estrie/Cantons de l'Est 117
Extérieur de Montréal 119
Fermettes 120
États-Unis - Hors frontières 121
Maisons de campagne 122
Maisons mobiles 123
Propriétés à échanger 124
Chalets 125
Terrains 127
Prêts hypothécaires 128
Transactions immobilières 129
Gestion immobilière 130

Location
Centre-ville 131
Vieux-Montréal 132
Île de Montréal 133
Banlieue ouest 137
Banlieue est 138
Laurentides 140
Laval, Rive-Nord 141
Estrie/Cantons de l'Est 142
Rive-Sud 143
Propriétés à louer 144
Extérieur de Montréal 145
Maisons de campagne 146
États-Unis - Hors frontières 147
On demande à louer 148
On demande à partager 149
Condominiums 150
Chambres, pensions 151
Maisons de repos, centres d'accueil 152
Chalets 153
Garages 154
Sous location 156
Appartements meublés 157

INVESTISSEMENT COMMERCIAL INDUSTRIEL
Achat - Vente - Echange
Propriétés à revenus 160
Propriétés à revenus (achat) 161
Propriétés comm. industrielles 162
Copropriétés 164
Fermes, terres 168
Commerces 170
Commerces demandés 171
Espaces comm. industriels 172
Terrains 173
Gestion immobilière 175

Location
Espaces comm. industriels à louer 180
Commerces à louer 182
Entrepôts à louer 184
Bureaux à louer 186
Magasins à louer 188
Terrains à louer 189
On demande à louer 190
À louer, divers 192

MARCHANDISES ET SERVICES 200

Marchandises
Mobiliers, articles maison 202
Équipements téléphoniques 203
Appareils électroménagers 204
Encans 205
Vente de garage 206
Vente de charité 207
Audiovisuel 208
Imprimerie 209
Instruments de musique 210
Machines à coudre 211
Machinerie, outils 212
Équipements de bureaux 213
Équipements commerciaux 214
Vêtements 215
Fourrure 216
Le coin de l'ordinateur 217
Piscines 218
Équipement à neige 219
Bois de foyer 220
Pépinières 221
Animaux 222
Matériaux de construction 223
Collections 224
Antiquités, oeuvres d'art 225
Bijoux, métaux précieux 226
Livres 227
On demande à acheter 228
Alimentation 229
Perdu 237
Trouvé 238
Marchandises diverses 239
Marché aux puces 240

Services
Entretien de la maison 251
Maîtres-électriciens 253
Entrepreneurs 255
Planchers 257
Portes et fenêtres 259
Peinture 261
Paysagistes 265
Garderies 266
Traiteur 268
Entreposage 269
Transport, déménagement 270
Professionnels 272
Esthétique 274
Rédaction, traduction 276
Traitement de texte 277
Services divers 280

OFFRES D'EMPLOI 300

Offres d'emploi (encadrées seulement) 300
Postes cadres et professionnels 304
Santé, services communautaires 306
Éducation 307
Garderies 308
Bureaux 310
Informatique 313
Assurance 316
Vente, commerce 319
Immobilier 320
Clubs, hôtels, restaurants 322
Alimentation 323
Technique, métiers 325
Coiffure, esthétique 327
Industrie du vêtement 328
Industriel, manufacturier 329
Entretien, sécurité 331
Services domestiques 334
Musiciens, artistes 337
Mannequins, modèles 339
Emplois divers 340
Emplois à l'étranger 341
Emplois divers à temps partiel 342
Emplois demandés 343
Préparation de curriculum vitae 346
Services professionnels 347
Recherche d'emplois 348

COURS
Éducation, instruction 350

SERVICES PERSONNELS 400

Compagnes, compagnons 403
Agences de rencontres 404
Clubs de rencontres 405
Lignes de rencontres 406
Correspondance 407
Astrologie, occultisme 410
Consultations 415
Billets de spectacle 419
Activites sociales 420
Massothérapie 432
Escortes, rencontres, etc 440
Studios de massage 445
Divers 450

TRANSPORT ET VÉHICULES AUTOMOBILES 500

TRANSPORT
Machinerie agricole 501
Machinerie lourde 506
Remorques 510
Camions (achat, vente, location) 511
Autres véhicules 521

VÉHICULES AUTOMOBILES
Achat - Vente - Location
Covoiturage 549
Autos à vendre 550
Autos antiques 555
Services divers 560
Achat, vente, location, échange 575
Entretien et réparations 580
Pièces et accessoires 585
Ferraille 590

LOISIRS ET VÉHICULES RÉCRÉATIFS 600

LOISIRS
Articles de sport 606
Articles de camping 608
Équipements de sports d'hiver 610
Bicyclettes 611
Chasse et pêche 612
Ski 618
Camping 624
Golf 627
Villégiature, voyages 633

ÉQUIPEMENTS RÉCRÉATIFS
Motocyclettes 655
Bateaux-moteur, yachts, voiliers 658
Planches à voiles 659
Motoneiges 661
Véhicules tout terrain 664
Remorques 665
Véhicules récréatifs 667
Avions 670
Entreposage de véhicules 675

AVIS 800

Avis légaux, appels d'offres 801
Avis divers 805
Communiqués 810
Souhaits 850
Naissances, fiançailles, mariages 855

DÉCÈS, PRIÈRES, REMERCIEMENTS 900

Remerciements 995
Prières 997
Décès 999

SECTION ÉCONOMIE

PROPOSITIONS D'AFFAIRES 700

Hypothèques 705
Occasions d'affaires 710
Associés demandés 712
Franchises 714
Services financiers 715
Services spécialisés 717
Argent demandé 718
Tenue de livres, impôt 725
Informatique, bureautique 728
Assurances 728
Équipement spécialisé 730
L'immobilier 735

IMMOBILIER

100 VISITES LIBRES

A MONTREAL, 2926 rue Mousseau, condo neuf, 4½, foyer, climatise, 79 500 $, 528-6882

AHUNTSIC, 10 382 Chambord, condo-maison evolutive, 1600 pi car. aire habitable, un petit bijou au coeur d'Ahuntsic, 1 unite disponible. Visite Dim. le 18 oct. de 14h a 16h. G. Di Feo 383-7333, 388-7864 Imm. Exclusif courtier

MONTRÉAL-NORD, cottage neuf, superbe, prêt a habiter. 324-7847

101 ÎLE DE MONTREAL

A AHUNTSIC
NOUVELLE CONSTRUCTION
Maison de ville, 2 a 3 chambres, mezzanine, garage. Près des centres d'achats et transports.
- Rue Viel et L'Acadie
389-2104

AHUNTSIC, (St-Sulpice), cottage jumele, 189 500 $, 1076 Berthe-Louard visite dim. 14-16h, 385-3999

AHUNTSIC, bung. 4½, vacant, beau terrain, bon prix. Malbec crtr. 385-6265.

AHUNTSIC, condo 1550 pi car., haut duplex, reprise, P. Godoua, 381-8553, Excelsior Crtr

AHUNTSIC, duplex, 1x7½, plus s.sol et garage, 1x5½. Res.: 333-7396, bur.: 840-5032.

AHUNTSIC, près hopital Fleury, duplex semi-det., 2x5½, 1x4½, Danielle Didier, Caniju crtr. 322-9192.

AHUNTSIC, près Sauvé, fantastique duplex, s.sol fini, faut vendre. Michel 254-5454, Mission 2000 crtr.

AHUNTSIC, Grande-Allée, merveilleux duplex jumele terrain 5000 pi car, condition impeccable. Réduit 299 000 $.
Rejoignez Mme Imbrosciano au 596-1957
Immo Centre crtr. 461-0315

AHUNTSIC-OUEST, cottage det. 6 pces, grand terrain. $159,900. Malbec crtr. 385-6265.

ANJOU, superbe maison de ville 89. Transfert. 139 900 $. 333-0311.

ANJOU: duplex, 2x5½ + bachelor, garage, s.sol fini, chauffage elect., cuisine et s.bains renovees, impeccable. 351-2501.

AUBAINE grand bungalow 1986, s/sol fini, 119 000$. Diane Labelle 327-2886, Imm. General crtr.

BORD DE L'EAU, P.A.T., nouveau sur le marche, cottage 89, piscine creusée, terrain 19 511 pi car., un rêve a realiser, H. Patenaude, Les Courtiers Ass. Inf-Act, 644-1844

BORD DE L'EAU, 10pces, 4 chambres, mezzanine, possibilite de quai. Reduit de 24,000$. P. Baron 498-2349.

MONTREAL TRUST, COURTIER
C.D.N. triplex près université Mtl, metro, tous services. Comprend 3 x 5½, stat. ext. 2 voitures. Revenus 20 400$ an. Anne Guay, 270-4422.
LA CAPITALE, maitre courtier inc.

DUPLEX rue d'Orleans près Parc Olympique, commodités, 252-7148.

LASALLE, duplex semi-detache 2x5½, bas libre, avec salle de jeux, 2 places garage, rue Maher, 160 000 $. 366-0299

MERCIER super cottage de construction supérieure, 9 pces, 3 chambres, garage... A quelques minutes de marche du metro H. Beaugrand.
R.D.P. magnifique bungalow 8 pces, 2 s.bains modernes, foyer, bar, four encastré garage...
Line Vaillancourt 354-9551. Re/max Mtl Metro Crtr 255-5202.

METRO Rosemont, duplex. 2 grands 6½, prix a discuter. 271-6379, 273-6509

MTL-NORD, sur très belle rue, cottage 6 pces, faut vendre. Malbec crtr. 385-6265.

N.D.G. belle grande maison, foyers, boiseries, patio. 489-6213.

N.D.G., Girouard près Monkland, bien situé, duplex semi det, 2x6, s.sol, 185 000$. Balance de vente, agent s'abstenir. 489-2262

NOUVEAU-ROSEMONT, choix de duplex en bon ordre, appelez-moi. Colette Anger, 354-6240, Re/Max Excellence Inc., Crtr

Ville d'Anjou
NOUVEAU PROJET
Maison de ville moderne au
6212, boul. Les Galeries d'Anjou
Inf.: (514) 493-9370
1401820-R 101

101 ÎLE DE MONTREAL

OUTREMONT, très grand cottage semi-dét., rue Querbes, renove 1982, aire ouverte, 4 chambres, très lumineux, 387 000 $; pas d'agent. Accepterais propriété ou condo comme paiement comptant. Bur. 495-1222; res.: 271-1857.

P.A.T., cottage en rangée, 3 chambres, renove, 72 000 $, 642-6433

P.A.T.: bungalow détache 1985, 3 chambres. Paysager, patio arriere. Faut vendre! 642-7281 soir.

PLATEAU, cottage refait, cachet unique, s.sol, jardin, 135 000 $, P. Auger, Immobec Crtr, 276-1357

PLATEAU, triplex renové, portes, patio, 6½, loft, 245 000 $, 598-7220

PLATEAU, triplex 7½, 2x5½, ext. renove, revenus 17 280 $/an, pas d'agent, 165 000 $, 434-4137

PLATEAU, triplex, 11 400 $ revenus, 95 000$ negociable, 661-8173

PLATEAU, 3-plex renové, cachet, jardin, parking, tres bons revenus, 215 000 $, 524-0908 par proprio

R.D.P. cottage 7 ans, faut vendre cause divorce. J. Di Stefano 327-2886 ou 321-0424, General courtier

R.D.P., bungalow 1533 pi car., terrain 7152 pi car., 10 pièces, garage, reprise, P. Godoua, 381-8553, Excelsior Crtr

R.D.P., excellente occasion! Cottage semi-det. 1990, beaucoup d'extras, doit être vendu, cas divorce, 881-0642 (soir).

ROSEMONT charmant bungalow de style condo. Recentes renovations majeures. Prix 79 000$ comptant seulement 5 000$.
MICHEL GUAY 529-5415 / 597-1801
Trans-Action Mont-Royal courtier

ROSEMONT duplex, 2-6½, Se avenue, entierement rénovee, paysager, pas d'agent. 169 000 $, négociable, 593-8512.

ROSEMONT 4355 Orléans, triplex 3x4½ + 6½ au 1er, très bon état prix a discuter, 259-8541, 325-7017

ROSEMONT, condo 2 chambres, près metro, reprise, P. Godoua, 381-8553, Excelsior Crtr

ROSEMONT, duplex rénové, bas libre, 2x5½, elect., 351-0140.

ROSEMONT, triplex jum. 31x45, bachelors, allee 4 autos. Ideal professionnel. Mme Labrie 374-2215, 727-1459, St-Marc crtr.

ROSEMONT, triplex, 43e av., près Institut Cardio, Centre Epic, 3 chambres, s.jeu, foyer, patio, garage, grand terrain. Jour 376-7791, soir 727-8823.

ROSEMONT, Louis-Hemon, 1x5½, 3x3½, boiseries. Mme Labrie 374-2215, 727-1459, St-Marc crtr.

ROSEMONT: duplex on mangerait par terre! Bain tourbillon, foyer, etc. Visite. **ANDRÉ SCHINCK, CLODEM CRTR 364-3315**

RUE DE LA ROCHE près Beaubien, super triplex 6½ + 2x3½, remis a neuf, près de tous les services, ideal propriétaire occupant, occupation juil. Devenez propriétaire avec 16 000 $ comptant et votre loyer sera de 448,72$ (capital, interêts). 272-3131

SHERBROOKE, 1x6½, 2x3½, A-1, aubaine, 641-4446.

ST-HENRI, duplex rénové, évalue 141 500 $ réduit 118 000 $. 678-5339

ST-HENRI, triplex rénové. Evalue 172 800 $ réduit 129 000 $. 678-5339.

ST-LEONARD, près Lavoisier, magnifique 5plex dét., faut vendre. Michel 254-5454, Mission 2000 crtr.

TÉTREAULTVILLE, Desormeaux, quadruplex et duplex. 354-3663

VIEUX-MTL, condo 995 pi car., beaucoup de cachet, garage, reprise, P. Godoua, 381-8553, Excelsior Crtr

VILLERAY Cottage dét., tout brique, 3 chambres, 138 000 $. ANJOU cottage dét., 95 000 $. ANJOU duplex semi dét., sur coin rue, garage, 170 000 $. ST-MICHEL 3 logements semi dét. 2 min., Metro, 165 000 $. LAVAL-Chomedey, duplex dét., 135 000 $. MTL-NORD duplex dét., 165 000$. Jacqueline Crtr., 353-4470.

VILLERAY SUD, 2x3-plex 16x45, excellent etat, ensoleillé, petite cour, 6718-22 Henri-Julien. Revenus 15,000$, prix 120,000$. 6724-28 Henri-Julien, revenus 14,400$, prix 115,000$. hyp. 90,000$ à 8,75% sur chacun, 278-2387

VILLERAY, 7765 St-André, triplex "Victorien" très luxueux, construction 87, 229 000$. 274-7015; 279-6426.

103 LAVAL, RIVE NORD

A DUVERNAY
109 500$.
Cottage rue des Trois Rivières
3 chambres, s.manger
Vivez le coup de foudre!
FRANCINE KIROUAC 629-3043
Imm. Vision 2000 Inc. Crtr

A LAVAL, 50 REPRISES DE FINANCE, LAVAL, propriété $72,000. FABREVILLE, bung. $79,900. MASCOUCHE, bung. $100,000 réduit $80,000. STE-THERESE, bung. aubaine. ST-EUSTACHE, reprise, $88,000. St-Pierre crtr. 952-5567.

103 LAVAL, RIVE-NORD

A STE DOROTHÉE, LAVAL
Projet le Jardin des Amarantes
Bungalows
Cottages
Semi-détachés
Maisons Témoin
Rue Pesant, coin Samson O.
A partir de 107,000$
incluant infra, T.P.S., T.V.Q.
Plusieurs terrains disponibles pour modèle de votre choix
NADON & FRERE INC.
689-5832

AUTEUIL, bung. 78, 3+1 chambres, près école, piscine hors-terre, foyer, etc.. Sans agent. 114 900 $. 628-5508

AUTEUIL, bung. 91, 1 304 pi car., 2 chambres, thermopompe, aspirateur central, garage, 160 000 $ ou plus meuble ou non. 389-4157.

AUTEUIL, 18 Boismou, 115 000 $. Aires ouvertes. 437-6823

BLAINVILLE: bungalow 3 chambres. Renove '91. 74 500 $. R. Rabouin, Systm-A Crtr, 430-6750.

BOISBRIAND, directement du contracteur. Maison modele, spacieux bung. 3 chambres, foyer inclus, prix reduit. 979-0100. Construction Roland Michaud.

BORD DE L'EAU, maison près île Paton, piscine creusee, 3 chambres, salon, s.manger, s.familiale, s.jeux, s.sol fini, 289 000$, pas d'agent, 686-0861 (Harry), 681-1455.

BORD DE L'EAU, L.D.R, duplex, 2x5½, bachelor 2½, 195 000 $. N. Forest 667-6766 Local crtr

CHOMEDEY, reprise bancaire, faut vendre. 973-6438.

CHOMEDEY, 78e ave., duplex 2x5½, prix réduit a 109 000$ avec 9 000$ comptant. 688-4290.

DUVERNAY 2x5½, s.dét., 79 000$, hyp. 70 000$ 6½%, 661-4820

L.D.R., 1988, grand 4 chambres, 2 s.bains, 129 000 $. 385-0358

LAVAL (Ste-Rose), split neuf, 10 pièces, garage, subvention 2 000$, rabais de 15 000 $. 956-7855.

LAVAL, bungalow moderne meuble. Pas d'agent. Laisser message: 662-1293

LAVAL, Bung. 32x60, 6 chambres, s/sol fini, 3 s/bains, grand terrain, doit vendre, 668-3118, 1-291-5208

PONT-VIAU, 2x5½, 115 000 $. N. Forest 667-6766 Local crtr

ROSEMÈRE
202, des Buissons
Très luxueux cottage 5½, toit cathédrale, foyer, s.sol fini, terrain paysager. Prix pour vente rapide. Visite sur rendez-vous: 335-9818

STE-DOROTHEE, Des Capucines, cottage neuf 22x31, 3 grandes chambres, garage, terrain 48x120, prix 155 000$, réduit a 139 500$, hyp. 6% 2 ans, faut vendre avant 1er janvier '93, occupation 1er nov. '92. 669-9406, 625-8055

STE-ROSE 2 x 5½, 1 x 3½, grand terrain, 155 000$, 955-9638

ST-FRANÇOIS, 24 Lapointe, aubaine de succession, vente rapide, occupation immediate. Bung. split 8 pièces, 1991, 3 chambres, tout meuble a neuf, 125 000$, comptant a discuter. 666-1984, 386-6003.

VIMONT Urgent, split 88, 3 chambres, 2 s.bains, garage, s.sol, piscine creusée, etc., evaluation mun. 156 000 $, négociable, Faites offre, 669-1779. 944-7978.

VIMONT, bung. 1970, 4 chambres, 2 s.bains, piscine creusee, grand terrain, 139 000 $. 662-9769.

VIMONT, Cité de la Santé, cottage attache, garage, 4 chambres même paller, marquetterie, clôture, rue paisible, 104 000 $, 662-7755

VIMONT, Lautrec, split level, 3 chambres, 2 s.bains, garage, 4 places de stationnement, bureau au niveau de l'entrée, s.sol fini, foyer brique, bar, aspirateur central, chauffage élect. radiant, terrain 8 030 pi car. aménagé clôture de metal, cabanon, près écoles, parc, hôpital Cité de la Sante. Cause depart. 170 000 $, réduit à 155 000 $. Venez voir. Particulier. 669-9406

105 RIVE SUD

A ST-HUBERT, cottage, 4 chambres, s/sol, garage, 10 000' car. de terrain. **RÉDUIT.** 279-8246, 963-2455

AUBAINE ST-HUBERT bungalow entree split, 3 chambres, parquetterie, s.sol fini, très beau terrain, limite Brossard, près services, école, évaluation mun. 104 000$, faites votre offre pour occupation immediate, 656-3032 ou 737-2608.

AUBAINE, à Iberville, 56 900 $, triplex, evalue 69 600 $, 658-0113.

BELOEIL, bung. 1975 renové en 85, site exceptionnel, ideal pour petite garderie, 120 000 $. 467-1033.

BORD de l'eau, St-Jean Richelieu, bung. renove, 89 500 $. 669-7814.

BOUCHERVILLE, 4 chambres, 2 s.bains, foyer, thermopompe, rangement, paysager, ecoles. 655-3320

BOUCHERVILLE, cottage neuf avec garage, 3 chambres, pelouse. 1186 Des Rossignols. Prix 142 500$. Hab. Lebourgneuf inc. 928-7205

BROSSARD "N" canadienne, près écoles, 3 + 1 chambres, 2 et 1½ s.bains, s.sol fini, 2 foyers, garage, terrasses, piscine, 178 000 $, SANS AGENT, 445-5609

CANDIAC occasion unique, bord du fleuve, 20 min du centre-ville, 3 chambres, completement rénové, 659-9522, 766-4251 après 17h

HOWICK, bung. adossé à la rivière, piscine creusée, foyer et plus. 145 000$. R. Noel, Crtr, 465-2000. Le Permanent, crtr

LAPRAIRIE, bung. 6 chambres, s.sol fini, autobus centre-ville, libre, 106 000 $. 638-5128.

LONGUEUIL magnifique cottage, jamais habité, 444 Maple, secteur recherche, plusieurs extra, propio, 1-469-4261 soir

LONGUEUIL (REPRISE)
Bungalow avec revenu. (Toute offre raisonnable sera considérée.)
2621 du Havre, 679-2202

LONGUEUIL, cottage moderne 90, 3 chambres, 130 900$. 646-1282

105 RIVE-SUD

LONGUEUIL (VIEUX)
Vaste duplex avec bureau professionnel (denturologiste), beaucoup d'extra. Pas d'agent. 679-1506

LONGUEUIL, triplex, bon secteur. Prix, evaluation municipale, tout loué. Pas d'agents, 447-3427

ST-BRUNO, grand cottage renové, 229 000$ négociable, libre, 923-9685

ST-HUBERT, urgent, cottage dét., piscine, foyer, moins de 100 000$, cause depart. 981-0673, 676-1334.

VERCHÈRES, bord de l'eau 100 000 pi car., luxueuse résidence, belle opportunite, 475 000 $. 583-3312.

107 BANLIEUE OUEST

A DEUX PAS D'ICI, cottage duplex 8 pièces, 3 salles de bains, 2 garages +, 69 500 $. **ANDRÉ SCHINCK, CLODEM CRTR, 364-3315.**

AUBAINE! D.D.O. et Kirkland, a vendre pour evaluation bancaire. Aucun comptant necessaire!! Aucun paiement jusqu'en 93. 426-0034.

COTTAGE NEUF, romantisme, paix et...3 chambres a coucher, garage et...800 $/mois. Visiter c'est loue. **ANDRE SCHINCK, CLODEM CRTR 364-3315**

DORVAL av. Bord du Lac, loft cottage, renove a neuf, vue magnifique, libre a l'acheteur, prix reduit incluant t.p.s. t.v.Q. 631-1901

DORVAL SUD
Splendide maison renové, beaucoup de charme, 1 940 pi car., 3 foyers, garage, 159 000$. 636-8103

109 BANLIEUE EST

BORD DU FLEUVE
St-Sulpice (Limites Repentigny)
Somptueux cottage de style traditionnel (140' x 60' x 32'), 4 chambres, de nombreuses pièces sociales, 3 garages, piscine creusee, sur terrain 124 000 pi car. boise, le plus beau domaine de la region! Possibilite amarrer bateau et hydravion. Prix: 495 000 $ negociable. Occasion unique. Lise D. Ferland 581-3790, 585-9500 Re/Max Unis courtier

REPENTIGNY cottage semi-det. 5½, cuisine mélamine, s.sol fini, piscine, 84 900 $. 386-7102.

113 CONDOMINIUMS, COPROPRIÉTÉS

!A MTL, condos "design", neufs! 2030 Létourneux, 1859 Pie IX, 5794, 7e ave., 7985 Lafontaine 10384 de la Roche (Ahuntsic), rue Laurier, Plateau, metro Préfontaine, Rosemont, 522-3344.

ADJ. Outremont, 5410 de l'Esplanade, condo remis a neuf, 2 chambres, r.-de-ch., 1250 pi car. cour, prix réduit, 843-4645.

AHUNTSIC O. près CEGEP Bois de Boulogne, condo neuf, 4½, air climatise, 333-0630 ou 334-8864.

AHUNTSIC O., très grand 3½, 950 pi car, superbes pièces, adj. parc Marcellin-Wilson, garage disponible, 72 000 $. Pas d'agent. 331-9066.

AHUNTSIC OUEST, secteur Cegep Bois-de-Boulogne, foyer, terrasse, garage, très très abordable, occasion a saisir! G. Di Feo 383-7333, 388-7864 Imm. Exclusif courtier

ANGUS, condo, 3e, 2 chambres, garage, très éclaire. $108,000. Ginette Girard 465-5580, 646-5854, IMM. EXPRESS INC. CRTR.

AUBAINE ST-HUBERT condo neuf, secteur de choix, occupation immediate, comentant minime, 399$ c.i. par mois, 656-6466 ou 445-1712.

BERRI - VILLERAY, condo 4½, 55 000 $, cause depart, 527-8373

BERRI-UQAM, condo 1400 pi car., 5½ sur 2 etages dans duplex entierement renové, petite cour, rue St-Christophe près De Maisonneuve, 118 000 $. 521-2787

BOUL. GOUIN est, magnifique 4½, 5½, piscine, sauna, tourbillon, garage. Danielle Didier, Caniju crtr. 322-9192.

BROSSARD, bord du fleuve, 2 chambres, 1400' car., 447-8186.

BROSSARD, condo 2 chambres, bien insonorise, près de tous les services, 82,500$, 443-3860

BROSSARD
Bord de l'eau, 5 pièces, 2 chambres, 1400 pi car., stationnement intérieur, balcon 8x28, climatise, glaciers, tourbillon, demande 200 000 $, M. Messier, 444-2660

C.D.N., penthouse 2 chambres, garage, près universite et hôpitaux. A voir. 768-5117.

CENTRE-VILLE OUEST
Garages intérieurs, tout béton
A deux pas du Ritz. 15 000 $.
P.Auvray, Action Crtr 989-7722

CENTRE-VILLE OUEST
Penthouse1 chambre, sur la montagne, 89 000 $. Vue superbe, calme et petits oiseaux. Faites vite. Philippe Auvray, Imm. Action Crtr, 989-7722.

CENTRE-VILLE, 3½, foyer, climatisé, stationnement extérieur, aubaine 84 500 $. 933-9581

CENTRE-VILLE, métro Papineau, 2 condos rénovés, 6½, 7½, garage, 109 000$, 139 000$. 525-0476

CENTRE-VILLE
NOUS ASSUMONS VOTRE BAIL
éclairé et bien situé, baie vitrée avec porte française, 3½ et 4½ à partir de 54 900 $. 1250 Robin. 629-5847 - 523-7125

Les Châteaux De Lasson
à Ville St-Laurent
À QUALITÉ ET PRIX JAMAIS ÉGALÉS
Hâtez-vous venez rencontrer nos representantes pour en savoir davantage
795, rue Muir
744-1225
W1845320-R 113

113 CONDOMINIUMS, COPROPRIÉTÉS

CENTRE-VILLE
Grand 4½, garage, ascenceurs, alarme, air, foyer. 932-3951.

CENTRE-VILLE
SIMPSON ET DR.PENFIELD
Pied à terre, $52,000.
1 chambre, $89,000.
2 chambres, $120,000.
Aubaine, ensoleillé, calme, securite. Belle vue. Philippe Auvray, Imm. Action Crtr, 989-7722, 658-6636.

CONDO luxueux, 1 600 pi car., 2 s.bains, chambre principale, immense, piscine ext., salle d'exercice, prix réduit, vente par propriétaire. 493-9665.

CONDO A VENDRE
49 900 $
Magnifique condo 3½, a Verdun, 2 pas du metro, 400 $/mois, très peu de comptant requis, une visite s'impose! Danielle Parent. Re/Max Action (1992) Inc., Crtr.
364-3222

ILE DES SOEURS, condo de rêve, vue ville, Club Marin II. 765-8829

ILE DES SOEURS, Club Marin II Grand 3½ de luxe, solarium, garage, piscine, électromenagers, vue fleuve, 129 000$. 767-9089

ILE PATON Laval, luxueux 4½ renové en 3½, frais peint, piscine ext., tennis, 99 000 $. 682-6543

ILE PATON, luxueux condo, (Versailles), 3 chambres, foyer, vue superbe, grand balcon, garage, 682-1975, 435-5343.

L.D.R. 4½, foyer, stationnement, stores, électros. 64 500 $, 668-2398.

LACHINE, Village St-Louis, excellente construction Prével, beau 4½, niveau terrasse, avec terrasse. Beaucoup d'espace de rangements. Pas d'agents. 58 800 $. 637-1670 laissez message.

LASALLE, condo 5½, foyer, garage, paysager. 366-1504.

LASALLE: 360 $/mois, superbe 3½, demi sous-sol, 2 grandes fenêtres, très eclaire, armoires en chêne, à 2 minutes de la piste cyclable. Face a l'Hôtel de Ville LaSalle. Idéal pour premier investissement. 49 500 $. Jeannette Chartrand 672-6089 ou 367-1040. CENTURY 21 LIAISON INC.

LAVAL 3½ + d'extra, frais minime, 63 500 $, soir 664-2268.

LAVAL, bord de l'eau, moderne, 5 pièces, M. Mercier, 681-6491, Le Permanent crtr.

METRO Beaugrand, succession, tres propre, foyer au salon, très securitaire, evaluation 77 000 $, vous voulez payer dans les 60 000$, il est à vous. Libre immédiatement. Armax Immobilier Inc., 876-0096, Ginette Jones.

MONTREAL, neufs, 4½ + cottage, 3075 Dickson; 5½, 2686 Haig. Beaucoup d'extra. 674-8485.

MTL. CENTRE-OUEST, condo, St-Urbain Milton, renove, 1,150 pi. car., bois franc (magnifique), 2 chambres. Prix competitif $119,000. Ginette Girard 465-5580, 646-5854, IMM. EXPRESS INC. CRTR.

OUTREMONT, copropriété, 412 Côte Ste-Catherine, 7½ haut duplex, renové, garage, 271-8111.

PIERREFONDS, luxueux condo 3½, au bord de l'eau, avec garage. A prix réduit. 953-9572.

PIERREFONDS, SUPER AUBAINES DU CONSTRUCTEUR. 1100 a 1600 pi. car. en béton ! 620-9985.

PIERREFONDS
BORD DE L'EAU
4 DERNIERS CONDOS
SUPER PROMOTION
685-1488

PLATEAU 4230 Brébeuf, condo, 3 chambres, tourbillon, 3e, libre, 99 500 $, faites offre, 270-8746.

PLATEAU, condo 4½ renové, 3e, très clair, terrasse, stationnement, sans agents, 89 000 $. 529-5455

PLATEAU, condo 88, 950 pi. car., 2 chambres, stationnement. $89,900. Ginette Girard 465-5580, 646-5854, IMM. EXPRESS INC. CRTR.



le CHÂTEAU
1321, Sherbrooke ouest
adresse prestigieuse
frais mens. (taxes, chauff., etc.) très bas
plus-value assurée
occasion unique
achat intelligent
185$/ pi car.
1 550 à 2 500 pi car.
Pierrette Lavergne
849-1214
Jacqueline Bourlet & Associés, Courtier
1847414-R 113

113 CONDOMINIUMS, COPROPRIÉTÉS

PLATEAU, condo, 1,200 pi. car., 3e etage, terrasse, 3 chambres. $125,000. Ginette Girard 465-5580, 646-5854, IMM. EXPRESS INC. CRTR.

PLATEAU, grand studio, style loft, cachet, completement rénové, 55,000$. 4654 De Lanaudiere Gilford. 278-2387

PLATEAU, 4½ completement renové, cachet, boiseries, 775' terrasse ensoleillee, 1 chambre, 2e 73,000$. Visite dim. 14h a 16h, 5178 Marquette près Laurier. 278-2387

PLATEAU, 4660 et 4664 rue Marquette, appartements renoves, 1 chambre, bois franc, porte vitree, rue avec arbres matures, 57 000$ et 65 000$. Pas d'agents. 842-7046

PLATEAU, 5½, 2 chambres, 920 pi car., cachet, renové A a Z, r.-de-ch. 92,000$, 2e 87,000$, 4658 de Lanaudiere Gilford, 278-2387

R.D.P., impeccable, genre duplex, entrée privee, s.sol fini, garage, 3 chambres, 88 500 $, 881-2566

ROSEMONT, des Erables, 5½, 900 pi. car., 2e, $69,000. Mme Labrie 374-2215, 727-1459 St-Marc crtr.

ROSEMONT, projet Méritas, metro Cadillac, 4½, 1 050 pi car., split, 2e, garage, 110 000 $, 254-2187.

ST-BRUNO condo de luxe a vendre ou a louer, 653-1073, 653-3508.

ST-DENIS, aires ouvertes, neufs, vitraux, puit lumiere, balcon privé, insonorises, superbes, prix réduit +/- 40 000 $, R. Rossignol 254-4591

ST-JEAN SUR RICHELIEU 4½, foyer, air climatise, garage, piscine, s/reception, 1-348-5739

ST-LAURENT, Montpellier, 14e, coin, 1600', 149,000$. Libre. J. Lalonde, Grand Prix crtr, 331-9164

ST-LAURENT
Du jamais vu!
CONDOS DE LUXE
Reprise hypothécaire
Vendus jusqu'a 135$ et + le pi car.
Maintenant 95$ et + le pi car.
Les Cascades St-Laurent
(face au centre commercial Place Vertu)
856-6666
R-113

qT

VERDUN, condo 2 chambres, situe au dernier etage, vue magnifique sur le fleuve. Lise Mailloux 676-5400, 672-6450.
MONTREAL TRUST, COURTIER

VIEUX ST-LAMBERT luxueux condo avec foyer, 2 chambres, insonorise, a partir de 79 000 $, pour aussi peu que 525 $/mois. 465-5000 671-7547

VIEUX-MONTRÉAL, premiere annonce, prix incroyable, 3½, foyer, très bien situe, 89,000$ seulement.
AUSSI 15 autres condos
J'ai le quartier a coeur!
Jamil A. Lessard, 271-2131
Re/Max Outremont crtr

VILLE ST-LAURENT, spacieux 5½, neuf, 2 s.bains, garage inclus, près gare de trains. 333-0870.

115 LAURENTIDES

A St-Adolphe D'Howard, bord du lac St-Joseph, maison construction 91, piscine creusee. La plus prestigieuse du lac... Jean rés: 819 327-2067, bur: 819 327-2100.

A 5 MIN. de Ste-Adèle, 4½ aire ouverte et 5½, construction 87, foyers, terrain boisé de plus d'un acre, borné par un ruisseau et piste de ski de fond. Tranquille. 89 900 $. Pas d'agent. 689-4489.

AUBAINE! St-Sauveur, 3 chambres à coucher, foyer, meuble, 2 s.-bains, 85 000 $. 661-6827; 227-8146.

AUBAINE: pour le montant des hyp., 5 min. de St-Sauveur et Ste-Adèle, 2 duplex, 1 canadienne, voisines une de l'autre, piscine, remise, 16 000 pi car. ch., beaux arbres, site paisible. 227-6556

BORD DE L'EAU, terrains boisés, 50 000 pi car., petites fermettes, 3-4 acres sur lacs et rivières; region Lac des Plages, Montebello. Financement. Aussi 50-100-200 acres et lacs privés, 1-613-632-5710

BORD DE L'EAU, St-Hippolyte, 3 chambres coucher, ploge, 79 500$,. A. Maigras, 435-3443.
LA CAPITALE, maitre courtier inc.

CENTRE-VILLE de Ste-Agathe, condo de 1,300 pi car., 2 s.bains, air climatise, piscine ext., foyer. Vendu avec ou sans ameublement. Sans intermediaire. 819-324-0889

CHALET 2 étages, foyer en pierre, meublé, tranquille, bord de l'eau, 58 000 $, 369-4244.

DOMAINE PRIVÉ A VENDRE
65 acres en forêt incluant lac naturel de 5 acres, prêt a construire, 45 min. de Mtl, 1-226-5487

FAUT vendre maison 385 000 $, valeur 450 000

votre HOROSCOPE

BALANCE du 23 SEPTEMBRE au 23 OCTOBRE

Vous ferez preuve de plus de participation, de plus de dévouement dans l'exercice de vos fonctions. Votre meilleure attitude a l'accomplissement de vos taches sera fort appreciee de votre entourage. Au niveau sentimental, vous vous sentirez plein de tendresse envers l'être aime. Vous ruevilegierez les ambiances feutrées, les atmospheres intimes pour la manifester.

SCORPION du 24 OCTOBRE au 22 NOVEMBRE

Votre générosite ne connaitra nulle limite aujourd'hui. Votre conduite sera parfois tres paternaliste, mais vous aurez à coeur de susciter l'approbation de votre entourage. Vous souhaiterez etre reconnu et vous serez satisfait. Au plan sentimental, votre sens de l'esthetique, votre raffinement plaisent, mais l'on attend surtout une decision importante de votre part.

SAGITTAIRE du 23 NOVEMBRE au 21 DÉCEMBRE

Comme il est fort possible que vous ressentiez une grande lassitude aujourd'hui, il sera essentiel de ne point eparpiller cette energie et concentrer vos forces sur les évenements auxquels vous ferez face. Certains des natifs de ce signe auront de nouvelles responsabilites à leur travail; même si vous vous en seriez bien passé, mieux vaut sourire et les accepter.

CAPRICORNE du 22 DÉCEMBRE au 20 JANVIER

Vous avez tendance a sous-estimer la complexite de vos problemes en cours. Ainsi, votre conduite manque de realisme. Vous devrez vous obliger a percevoir les choses telles qu'elles sont en mettant de cote, pour un temp du moins, votre fertile imagination. En soiree, vous rencontrerez des gens que vous appreciez beaucoup, mais un milieu inhabituel.

VERSEAU du 21 JANVIER au 19 FÉVRIER

Il y a quelque chose qui vous inquiete moralement. Vous devriez aller au fond des choses pour en savoir plus. Cependant, soyez discret, car vous pourriez blesser quelqu'un. Vous aurez une occasion en or d'acheter un objet longtemps convoite à un prix ridiculement bas. En soiree, une personne avec qui vous etes en fort mauvais terme vous offrira de faire la paix. Pesez bien le pour et le contre avant d'accepter.

POISSONS du 20 FÉVRIER au 20 MARS

De nombreuses responsabilites vous attendent aujourd'hui et vous devrez y faire face. Il serait inutile de les renvoyer aux calendres grecques. Vous ferez d'ailleurs ce qu'il faut, probablement sans joie, mais votre bon sens l'emportera. La satisfaction de vos interêts sera à ce prix. Certains des natifs de ce signe vivent une relation amoureuse agreable, mais ils s'inquieteront a tort ou a raison de son avenir.

BÉLIER du 21 MARS au 20 AVRIL

Une tâche deplaisante vous attend. Il ne servira a rien de rechigner devant ce travail; le plus vite ce sera fait, le plus vite vous pourrez passer a autre chose. Aujourd'hui, plusieurs personnes dependront de vos actions et de votre jugement. Soyez toutefois prudent dans vos conseils, car quelqu'un les suivra aveuglement. Vous rencontrerez, en soiree, une personne qui partage vos ideaux. Vous vous sentirez mieux et moins seul.

TAUREAU du 21 AVRIL au 20 MAI

Assurez-vous que l'amitie d'un nouvel ami est vraiment sincere, car vous pourriez être deçu. Vous avez cette tendance a voir les choses beaucoup plus belles qu'elles ne le sont en realite. Sentimentalement, vous craindrez que l'on s'eloigne de vous, que l'on se detourne de vos sentiments. Vous manifesterez d'autant plus votre attachement, mais d'une manière excessive.

GÉMEAUX du 21 MAI au 21 JUIN

Vous reverez d'evasion, de voyage vers des climats plus clements aujourd'hui. La routine, les obligations quotidiennes seront tres difficiles a supporter. Cela changera votre personnalite et vous rendra plutôt capricieux. Les gens de votre entourage devront parfois subir vos sautes d'humeur. Au niveau sentimental, tout se déroule trop lentement pour vous. Cette hâte, cette insatisfaction vous pousseront vers des relations superficielles.

CANCER du 22 JUIN au 22 JUILLET

Tout va pour le mieux a votre travail. Beaucoup de possibilites nouvelles vous sont dorénavant offertes; il se peut que vous vous lanciez dans un projet qui connaitra du succes à long terme. Cote sentimental, vos émotions et sentiments s'amplifieront a l'extrême, parfois hors proportion. Il se peut que l'on vous reproche de faire preuve d'une excessive sentimentalité.

LION du 23 JUILLET au 23 AOÛT

Le brouillard se dissipe et tout vous paraît plus clair. Vous percevrez beaucoup mieux les donnees du probleme et votre intuition vous suggerera des solutions ingenieuses. Au plan sentimental, vous aurez toutefois de la difficulte a exprimer ce que vous ressentez. Votre amour-propre vous empeche de dire franchement ce que vous êtes. Votre santé pourrait être troublée par des emotions contradictoires.

VIERGE du 24 AOÛT au 22 SEPTEMBRE

Vous aurez d'excellentes idees au travail et vous exigerez qu'elles soient mises en application tres rapidement. Cela pourrait provoquer certaines frictions dans votre entourage immédiat. Vous serez tres chaleureux aujourd'hui et aimerez manifester par des embrassades spontanees ce que vous ressentez. Cela ne sera pas compris de tous, ce qui vous desolera beaucoup.

RÉPONSE À VOS QUESTIONS

■ **Je suis née le 22 mai 1961 à 23h06 à Joliette. Que me reserve l'année 1992 sur les plans sentimental et financier?**

☐ *En 1992-1993, sur le plan financier, ce sera une période de restriction, revenus à la baisse, responsabilités matérielles plus importantes que prévu. Par contre, vous serez capable de tres bien organiser vos finances personnelles, d'utiliser avec un maximun d'efficacité les avoirs à votre disposition. Vous connaitrez parfois des frustrations durant cette période de restriction financière car vous aurez envie, comme jamais auparavant de voyager. Il n'est pas impossible que vous traversiez l'Atlantique durant ces deux années, mais ce sera alors un voyage dont le budget sera très serré. Il serait plus sage d'attendre en 1994 car, durant cette période-là, votre situation professionnelle s'ameliorera et vos revenus augmenteront de façon appréciable. En 1992 et au début de 1993, votre vie affective sera confuse, traversée par des vagues de sentimentalité aveugle et un besoin d'idéaliser hors de toute proportion des gens que vous aimez. Mais vous serez capable aussi de manifester une compassion profonde et spirituelle envers des personnes souffrantes. Pour y arriver, il faudra auparavant vous engager dans un travail intérieur et remettre de l'ordre dans votre vie affective ce qui peut aller jusqu'a nécessiter une rupture avec une personne avec qui vous étiez déja liée.*

■ Si vous recherchez la réponse à une question se rapportant à l'astrologie, il suffit d'écrire à VOTRE HOROSCOPE, *La Presse*, 7, rue Saint-Jacques, Montréal, H2Y 1K9, en n'oubliant pas de mentionner l'heure, le jour, l'année et le lieu de votre naissance.

IMMOBILIER

131 A LOUER CENTRE-VILLE

CHATEAU LATOUR
Près metro Guy
Chauffe, cuisinière et refrigérateur fournis, accès piscine et sauna, service d'ascenseur, hall d'entree nouvellement modernisé, tapis corridor neuf, grand balcon, très bien entretenu, surintendant et concierge responsable sur place.
934-0555

CLARK 3687, beaux 1½ 2½ 282-6613, 849-6625

CONDO super de luxe (Oasis), 1,593 pi. car., 3 chambres, 2 s.bains, vue superbe, $1,800. 939-8822, 989-9080.

DUROCHER
SUPER PROMOTION
1½, 2½ RENOVES A NEUF STORES VERTICAUX GRATUITS MEUBLE A NEUF SI DESIRE
844-6856

LA CITADELLE - 2125 ST-MARC 1½ à 3½, immédiatement, tout compris, squash, piscine, gymnase, balcon, metro Guy. 935-4673.

LE CHERRIER 1½, 2¼, 3½, 4½ rénovés 521-3071

LES DAUPHINS SUR LE PARC
1 MOIS GRATUIT
1½ - 3½ -4½ - 5½
Disponibles immédiatement Immeuble de prestige, face au Parc Lafontaine, gardien 24 hres, cuisiniere, frigo, tapis neufs, piscine int., sauna, terrasse-soleil, commerces au rez-de-chaussée
3535 RUE PAPINEAU
lundi au vendredi 9h a 17h ou sur rendez-vous
525-8840

LE SAGUENAY
135, rue Sherbrooke est
844-4228
- 1½ à 5½
- Situe au centre-ville
- Eclairé / chauffé avec contrôle individuel
- Cuisinière et réfrigerateur
- Piscine intérieure et saunas
- Terrasse amenagée sur le toit
- Espace de stationnement disponible
- Dépanneur adjoint

LE TADOUSSAC
65, rue Sherbrooke est
844-7051
1840938-R 131

Le Parc
1 MOIS GRATUIT
IMMEUBLE DE PRESTIGE
LA TRANQUILLITÉ AU CENTRE-VILLE SITUÉ À DEUX PAS DU RITZ CARLTON
1½, 2½, 3½, 4½
ENTIEREMENT RENOVÉ
Service de portier 24 h
Air climatisé central dans chaque appartement
2 piscines, sauna, salle d'exercice, dépanneur
845-5294
3450, Drummond
1846750-R 131

STUDIOS
1 et 2 CH. À COUCHER
DISPONIBLES IMMÉDIATEMENT
PROMOTION SPÉCIALE
La Cité
PORTIERS 24 hrs
350, rue Prince-Arthur
(angle av. du Parc)
Pour rendez-vous, tél. au:
845-4173
1841636-R 131

De quoi rugir de joie!

L'agitation du centre-ville de Montréal, l'élégance des boutiques et le charme boisé de Westmount contribuent à la qualité de la vie qu'offre le 2021 Atwater. Son attrait vous fera rugir de joie!
Un nombre limité de studios et d'appartements à une chambre à coucher ou deux peuvent maintenant être visités.
(514) 935-1268
2021 Atwater
Gestion assurée par le Groupe Fairway
1844214-R 131

131 A LOUER CENTRE-VILLE

LOFT près canal et marche Atwater, 1 900 pi car. mezzanine, foyer, terrasse, garage. 383-5562

LOFTS résidentiels, professionnels, artistes, artisans, sculpteurs, libres superficie variable, 849-1971

MACKAY 2150 1½ - 3½
près Sherbrooke, métro Guy. 933-8264.

MAISON 5½ sur 3 étages, frais peint, cour, garage, secteur marché Atwater, métro. 363-7165.

MAISON 7 pièces, garage, cour, près Marché Atwater. 383-5562.

MAISONNEUVE PRES ATWATER 3½, équipé. 1 chambre fermee, foyer. 597-1656, 525-8774

METRO Beaudry, 1629 Visitation, grand bas 4½, peint, 480$. 528-5227

METRO Berri, grand 4½ dans immeuble totalement renové, très calme, tres lumineux, parfait etat, foyer, 2 s.bains, balcon, stationnement, concierge, "locker", 499-9527, 935-7824 poste 226

METRO Berri, 4½, neuf, foyer, parking. 949-1130, 697-9925

METRO SHERBROOKE
1½, 3½, 4½ juste au-dessus de metro, comprenant electricite, air conditionne, chauffage, piscine, sauna, gardien de nuit...281-1551.

PEEL PLAZA
Signez votre Bail avant le 1er NOV. 92 et obtenez
2 MOIS DE LOYER GRATUITS
* Sur quelques appartements - Nous payerons également jusqu'à 500$ pour vos dépenses de déménagement pour un bail d'un 1 an - Seulement pour nouveaux locataires éligibles et appartements non meublés
1½ - 3½ - 4½
Occupation immédiate ou future Air climatise central. Portier 24 heures. Terrasse sur le toit avec piscine et jardin.
Semaine: 9h à 19h
Sam.: 10h a 17h. Dim.: 11h à 17h.
3460 PEEL (nord de Sherbrooke)
288-3173

MONTRÉAL
Près Outremont et Ville Mont-Royal
UN MOIS GRATUIT
1½-2½-3½-4½-5½
231$ à 373$
À cinq minutes du metro, par autobus 160, 165, hôpitaux, centre d'achats, parc, Universite de Montréal. Poêle, réfrigérateur, ideal pour etudiants.
6675, Darlington
737-7557, 345-0511
1841075-R 131

ÉTUDIANT(E)S
- Cherchez-vous un appartement au centre-ville?
- Avez-vous besoin d'une piscine et un sauna pour vous détendre?
- Voulez-vous éviter le stress du trafic en prenant le métro, à une minute de marche de votre résidence?
- Voulez-vous payer un loyer abordable?

Appelez:
Sharon
937-3456
Ou venez lui rendre visite au:
1650, av. Lincoln
Elle a la réponse à toutes vos questions.
1842118-R 131

131 A LOUER CENTRE-VILLE

PARC Lafontaine, 3½, libre. 845-0708

PLACE DORCHESTER
1 MOIS GRATUIT
1160 St-Mathieu / R. Levesque
Près metro Guy - 1½ à 4½
Chauffe, eclaire, climatise, piscine et sauna inclus. Depanneur et stationnement intérieur sur place.
933-6771

PLACE ELGIN
1100, Dr. Penfield, coin Peel et Stanley. 2½, 3½, 4½,5½. Electricité payé, air climatisé central, saunas, jardin, piscine. 849-7061.

PRES UQAM, 4½ neuf, 550$, min. 3 mois, meubles, 525-9487

SHERBROOKE est grand 3½, poêle, frigo, tout incl. 350$, 521-0913

SHERBROOKE, Jardin Botanique, 3½ renove, 395$. 652-6432, 522-3455

STE-FAMILLE 3601
Prince-Arthur, 1½, 3½, béton, ascenseur, tout inclus. 844-6595.

ST-JOSEPH/METRO LAURIER, 5½, 3e etage chauffe. 597-1656, 525-8774

ST-MATHIEU 2285, 2½, 3½
UN CERTIFICAT POUR
2 BILLETS D'AVION GRATUITS:
BAHAMAS, pour tout locataire répondant aux conditions d'admissibilite. 932-8887

ST-MATHIEU Maisonneuve 2055 1 ½, 3 ½, tout inclus, piscine, près metro Guy. 932-5341.

ST-TIMOTHÉE / Sherbrooke, 4½, 450$, Pierre, 983-3585.

1½, 2½, 3½,
Près toutes commodités, université, metro Guy-Concordia, Hopital General, 1 mois gratuit, 846-1531

132 VIEUX MONTREAL

AGREABLE 3½, éclairé, meublé avec style. 750 $, 879-1217.

LOFT équipé, bâtisse centenaire, près hotel de ville, 850 pi car., 710 $. Mois gratuits. 861-1213.

LOFT-BUREAU 2400 pi car., 2 niveaux, mur pierre, planchers bois, poutres, près métro, terrasse, immédiat, $890, 849-0595

LUXUEUX app. 1 chambre, vue sur fleuve et ville, tout meuble et equipe, air climatise, foyer, frais de condo et toutes taxes payes, 695 $. 843-3505 jour; 932-3908 soir, contactez Mireille.

PLACE ROYALE, 2 chambres, 2 s.bains, foyer, air, garage, jardin, 1 200 $. LIBRE 288-6178

PLUSIEURS CONDOS a partir de 695$. Jamil A. Lessard, 271-2131 Re/Max Outremont crtr

2½ 340 $, 3½ 385 $, 4½ 550 $. Non chauffes. 500 $ de rabais. 843-6191.

Participez à la lutte contre les maladies rénales. Donnez à LA FONDATION CANADIENNE DU REIN.

131 A LOUER CENTRE-VILLE

A LOUER
Très beaux 3½, 4½
Sherbrooke ouest
(angle Fort)
Appareils ménagers incl. climatisation, foyer
COMPOSER
939-0563
pour plus de précisions
1841761-R 131

PLACE DU BOULEVARD
Vous serez emballés par notre cadeau de Noël
1½, 2½, 3½
Cuisinière, réfrigérateur. Complexe immobilier complètement à l'épreuve du feu.
Bureau de location:
315, boul. René-Lévesque E.
(centre-ville)
844-4814
1840970-R 131

LE CHATEL
Immeuble prestigieux
Service à la clientèle garanti. Portier 24 h.
1½ - 2½ - 3½ -4½
- Taux avantageux pour l'âge d'or
- App. spacieux et climatisés
- Salle de bain en marbre
- Balcon individuel avec porte patio
- Piscine intérieure — sauna — (sundeck)
- Chauffage électricité inclus
- Près métro Guy Concordia

1625, de Maisonneuve O.
935-7774
sem. 10h à 18h
fin de sem. 12h à 17h
1823370-R 131

REGENCY
3555 Côte-des-Neiges
entre Sherbrooke et Dr. Penfield
Magnifiques appartements ultra-spacieux, parquets de bois franc, grands balcons et vue panoramique. Promotion spéciale sur un spacieux appartement de 2 chambres et 2 salles de bain, avec vue sur la montagne ou la ville et fenêtre dans la cuisine. Tout équipé, bonne valeur.
932-3159
sur rendez-vous
1841716-R 131

133 A LOUER ILE DE MONTREAL

* ROSEMONT *
* EN FACE D'UN PARC *
Grand 4½ 5½ pces, 2 ou 3 chambres, ensoleillé. 942-6597, 945-1529.

A AHUNTSIC 10 635 Durham, 4½, près metro, peint, 375 $. 277-7381.

A AHUNTSIC 1595-1605 H. Bourassa O., 2½, 3½, 4½. Béton. Ascenseur, 956-1108, 333-3473

A AHUNTSIC, près métro Sauvé et Cegep, grand 1½ meuble, chauffé, électricité payée, frais peint, 325 $. 9564 Foucher. Références, 384-8260 ou 389-2976.

A AHUNTSIC, 5½ moderne, tranquille, 490$, 1 mois gratuit, 387-3450

A Bon prix Plateau Mt-Royal, 2½, 3½, chauffes, éclaires, 596-1600.

A BAS PRIX
2½ meuble, tout compris, 375 $, près metro Mont-Royal, 384-6029.

A FACE PARC OLYMPIQUE
Immeuble propre et tranquille
4½
287-9200

A LACHINE
Grands 4½ frais peints, poêle, frigo, lave-vaisselle, stationnement inclus, à partir de 440 $, service de concierge. 639-0948.

A LOUER grand 4½ ferme, ensoleille, rénové, élect., de l'Epée (Jean-Talon) 380 $. 273-4109.

A LOUER Terrebonne coin Girouard 2½ 3½ 4½, piscine interieure, sauna, terrasse, stationnement int. 2 elevateurs, 481-7314.

A METRO Jean-Talon, grand 5½ moderne, 1er étage duplex, chauffage élect., 272-1256.

A P.A.T. 3½, 4½, très propres, service de conciergerie, près centre d'achats, stationnement. 645-6584, 353-1414

A PROXIMITÉ RADIO-CANADA
Superbe victorien
5½ (2 chambres + s'manger)
Cuisine renovee, boiseries, vitraux, - chauf. élect. locataire 1310 A. de Seve 287-9200

A SOUS-LOUER, 4½, DEMI S/SOL libre 1er nov, meuble ou non. Entre 9 h et 17 h 30 au 285-6891.

A VERDUN, près métro, 4½, renove, 410$, mois gratuit. 766-3422

A VOIR ST-DENIS METRO JARRY Superbe 4½ totalement renove, 2 chambres + 1 bureau, électroménagers disponibles, 8313 A chauffe 3e, 550$, 381-6269, 474-4829

A VOIR, près U de M, grands 5½, 4 appareils, 660$ - 690$, 1 mois gratuit. 345-9829, 286-0331

ADAM JOLIETTE grand 6½, peint, bois franc, lav-sec. 376-4170.

ADAM, 3e, 3½ propre, poêle, frigo, près parc, 350$, soir: 523-2702

ADJ. métro Joliette, 4½, 2e, elect., 340 $, references. 737-6169.

AHUNTSIC O. grand 3½ luxueux, 2 portes-patio, 383-1959, 762-4627

AHUNTSIC - entre rue St-Hubert Papineau nord du metropolitain, 4½ etage, tapis mur-a-mur, entrees lav.,sec. Libre immediatement. 628-8815 (tout temps) 288-9552 (heures d'affaires)

AHUNTSIC bas duplex, s.sol fini, cour, 665$. 389-9953, 327-0434

AHUNTSIC
beau grand 4½ avec foyer, béton, près bord eau, commodités, 5 min. metro, libre. 646-7886, 336-7497

AHUNTSIC mois gratuit, beau 3½, poêle, frigo, 620-7546, 387-4298

AHUNTSIC Ch.-Colomb/Prieur, 5½ ferme, 550$, 625-0503, 622-8321.

AHUNTSIC Fleury/Garnier, 3½, chauffé, eau chaude, paisible, près petit centre d'achats, références exigées, 387-4362.

AHUNTSIC OUEST: 4½ beau, grand; poêle, frigo, lav.sec, lave-vaisselle. Presque neuf. 660 $ mois, 1er mois réduit a 360 $. 331-6801.

AHUNTSIC Toihurst, haut triplex, 3½, 350$. Mois gratuit. 671-7634

AHUNTSIC 3½, r-de-ch., cour, calme, 420 $, references. 492-8593.

AHUNTSIC 3½ bas, chauffé, propre, poêle, frigo, jardin, 858-6602

AHUNTSIC 4½, tranquille, près de tout, construction recente, bien éclaire, frais peint. 387-0725.

AHUNTSIC, beau 3½, 10690 Taché coin H.-Bourassa, 382-6237

AHUNTSIC, grands 2½-3½-4½, chauffes, poêle frigo. Mois gratuit. 290 $-465 $. 334-0140 - 332-1649

AHUNTSIC, app 4½, près tout, neuf, balcon, 382-3105, 388-6765

AHUNTSIC, bas 6½, 2 s.bains, foyer, garage, cour, 850$. 383-3437

AHUNTSIC, beau grand 3½, près metro, entrée lav.sec. 495 $ chauffe. 388-6960

AHUNTSIC, chauffe, eau chaude, 3½: 315$; 2½: 280 $. Libres. S'adresser 1787 Henri-Bourassa est, app 32, coin Papineau.

AHUNTSIC, grand 3½, demi s/sol, propre, poêle frigo, libre, 388-3005.

AHUNTSIC, grand 4½ chauffé, 1 mois gratuit, 389-1068

AHUNTSIC, grand 8½, garage, libre maintenant. 492-3078 soir

AHUNTSIC, très grand 3½ rénové, très beau, libre nov., 421-3872

AHUNTSIC, Francis, 5½ renové, pièces doubles, 475 $. 622-4126

AHUNTSIC, Jardin St-Sulpice, luxueux 4½, foyer, frais peint, très propre, libre, 670$, 381-9563

AHUNTSIC, Pl. Meilleur, 2½ neuf, poêle, frigo. 277-4606, 381-4041

AHUNTSIC, Tolhurst/Crémazie, 4½, chauffé, 2e, propre, 336-1616

AHUNTSIC, 10 286 Terrasse Fleury, 4½ chauffé, propre, 663-5519.

AHUNTSIC, 2½, 3½, 4½, béton, tapis neuf, repeints, 335-3985.

AHUNTSIC, 3½ semi s/sol poêle/frigo; 4½. Elect. 661-3920, 973-1435

AHUNTSIC, 3½, 4½, 1 mois gratuit, poêle, frigo, 331-1016. 354-4545

AHUNTSIC, 4½, haut duplex, entrées lav./sec., elect. 540 $. 273-7593

AHUNTSIC, 4½, luxueux, neuf, 2 chambres, entrée lav./sec., stationnement, 600 $, negociable, 382-9224

AHUNTSIC, 4½, près metro, haut duplex, tranquille, repeint, terrasse spacieuse, 475$, 274-9104

AHUNTSIC, 5½, 2e étage, non chauffé, veranda, 530$, 956-1709.

AHUNTSIC, 6½ r-de-ch triplex, 2 s.bains, garage, 650 $ 963-9547

AHUNTSIC
A proximité metro, beau 3½, 365$, (mois gratuit), 353-8627

AHUNTSIC
DOMAINE ST-SULPICE
4½ $560 non chauffé
Quartier tranquille. Tres bien eclaire. 383-3437.

ALEXANDRE DE SEVE, grand 6½, tres propre, 630 $, 527-2290

ALMA, luxueux 4½, libre. Jour 271-1559, soir 738-5210

AMHERST/René Lévesque, triplex, logements renoves, 5½ 2e et 3e, 629-8179

ANJOU 4½, 5½, chauffé, éclaire, climatiseur inclus, ascenseur, stationnement ext. avec prise, près Galerie d'Anjou, service de conciergerie. 7360 St-Zotique, 354-4269.

ANJOU luxueux 4½, face Galeries d'Anjou, 535 $, 1 mois gratuit, 354-9555. 259-4582.

ANJOU 7000 des Roseraies 3½, 4½, chauffé, éclaire, climatiseur inclus, ascenseur, stationnement ext. avec prise. Galeries d'Anjou. service conciergerie. 355-7343.

ANJOU, ci 5½, 2e, Galeries, paisible, frais peint, 353-2252.

ANJOU, beaux 3½, 4½, eau chaude fournie, lave-vaisselle, ascenseur, piscine, système d'alarme, très propres, près toutes commodités, service de conciergerie. 493-3974, 352-8006

ANJOU, grand 5½, ensoleillé, près métro, autobus, centre d'achats. 329-3061, 986-2160.

ANJOU, libres, poêle/frigo, chauffés, eau chaude, antenne, 3½ 435$, 4½ 475$. 352-6987, 738-9413

133 A LOUER ILE DE MONTREAL

ANJOU, rue Beaubien, 3½, 4½ chauffés, poêle, frigo, eau chaude, entrees lav.,sec. 355-8543, 729-9737

ANJOU, rue Eric, près Desormeaux, demi sous-sol 3½, chauffé, eau chaude, frais peinture, 375 $/mois. 654-5818 ou 589-9345

ANJOU, rue Joseph-Renaud, 4½ chauffé, 1er étage, 435 $. 727-9261

ANJOU, Beaubien, grands 3½, 4½, béton, ascenseur, libres. 354-4527

ANJOU, 3½ moderne, entrées lav.,sec., elect., 450 $. 353-6527

ANJOU, 4½ rénové, demi s/sol très clair, chauffé, eau chaude. Références. Didier 465-9896 ou 449-5358

ANJOU, 4½, chauffé, éclairé, poêle frigo, tennis, piscine, garage int., ascenseur. 525$. 353-9459 message

ANJOU, 4½, demi s/sol, propre, tranquille, bien situé, 351-8291

ANJOU, 5½, 4½, 3½, 1½ chauffées, frais peint. 352-4922, 352-6540

ANJOU, 5½, 510$, rénové, 1er nov., peut emménager avant. 655-3494

ANJOU, 6½ bas duplex, grande cour, 4 places parking, 545 $ non chauffé. 354-7005

ANJOU: 3½ chauffé, poêle et frigo fournis. Près Place Versailles, metro. Libre. 351-6633 apres 17 h.

APP. 1½ Verdun, maison calme, chauffé, 270$. 761-2889: 10h-18h.

APPARTEMENTS WALDORF
3404 Prud'homme. Beaux appartements 2½, 3½, 4½, clairs et spacieux, acces à la buanderie, système de securité TV. Près metro Vendôme. Appeler: 488-4352

AU METRO H.-BOURASSA
GRANDS 3½ RENOVES
PROMOTION 299 $
JUSQU'AU 31 OCT.
389-9938

AU METRO H.-BOURASSA
GRANDS 2½ RENOVES
PROMOTION 279 $
JUSQU'AU 31 OCT. 92
385-9526

AU METRO JEAN-TALON
7445 Lajeunesse, 1½, 3½, meubles ou non, chauffés, éclairés, buanderie. Prix speciaux. 270-3770

AU METRO ROSEMONT
5735 St-Hubert, grands 2½, 3½, chauffés, éclairés, meublés ou non, stores verticaux inclus, peints, ascenseur. Prix speciaux. 495-3128

AU MOIS
Métro Sauvé, tout compris, 1½, 2½ meubles, stationnement, 338 $. 10 231 St-Laurent, 387-1629.

AU 66 est boul. St-Joseph, moderne, chauffé, ascenseur, 1½-$400, 2½-$420, 3½-$470 et $490. (meuble + $50) 845-7235. 843-3731

AUBAINE grand 4½ $357, bien eclaire, poêle et frigo, frais peint, planchers vernis, près autobus et centre d'achats, 737-7554.

AUBAINE 1½ a 4½ de $231 à $376, béton, électrique, bonne insonorisation. Pres centre d'achats, autobus. Poêle et frigo inclus. Grandes pieces bien eclairees. 2940, Goyer, #102, 3055 Goyer #7

AUBAINE 3½: $290. Poêle, frigo, frais peint, planchers vernis. Pres de tous les services. 737-7557.

AUBAINE 4½, $450. Chauffé, poêle, frigo. Frais peint, planchers refaits. Près autobus, centre d'achats. Ideal pour etudiant. 737-7554, 345-0511.

AUBAINE 450$, Casgrain/Fairmount, 2 mois gratuits, 5½ repeint, excellente condition. Jour: Salah 846-1569, 443-4568

AUBAINE! (Près U de M et hôpital Ste-Justine). Cherchez opp. vraiment beau? Grand 3½, 475 $, renove avec gout. Edifice très propre. Beau quartier. 739-4548

AUBAINE, près Outremont, V.M.R. 1 mois gratuit. 1½ a 4½, a partir de $294. Près hôpitaux, universite, parc et centre d'achats. Poele et frigo. Bureau de location: 6690, Hudson, app.7. 345-0511, 737-7593.

AUBAINE
6510 Wilderton. Jocelyne: 738-7693
1820 Dr. Penfield,, Lucie: 937-6719
5145 Côte St-Luc, Henri: 486-4351
Bur.: 932-2595

AV. DU PARC, près Bernard, 4½, 1er etage, frais peint, stationnement, 345 $, 336-6539

AV. Outremont, 1½, chauffé, meuble, éclaire, 277-4606, 381-4041

AVE DORVAL 125, tout rénové, grands 2½, 3½, 4½, chauffés, taxes payées, près commodités, 876-2616; 631-9283.

AVE. PLESSIS, 5½, 3e, 3 chambres, poêle, frigo, 475 $. 849-7880.

BAS avec stationnement, 4½, près metro Verdun, 475 $, 769-6455.

BEAUBIEN AVE. 2e, superbe, grand 2½, 3½, chambre fermée, repeint, bois franc. A voir! 722-1300

BEAUBIEN/L'Assomption, 3½, 4½, eau chaude, option garage, poêle/frigo, 325 $ a 425 $. 259-5167.

BEAUBIEN/Chambord, luxueux, grand 7½ près services et transport, tout renove, 675 $, 676-5810.

BEAUDRY/Metro, bas, 5½, frais peint, 545 $, 858-7400. 344-3400.

BEAUX 3½, 4½, P.A.T., très propres, stationnement, près centre d'achats, service de conciergerie. 645-2165, 353-1414

BELAIR/7e, 2½ meuble $350. 6 pces, 5700. 767-5331, 465-7812.

BELANGER coin Sagard, 3½, 593-9937, 721-4667.

BELANGER près Pie IX, grand 5½ très propre, neuf, tranquille, près bus-école et parc, 252-8959

BELANGER 12e av., 4½, balcon, veranda, métro, 405 $. 593-9660.

BELLECHASSE/40e, 3½, fermé, entrées, duplex, patio, 256-7554

BELLECHASSE, 1 MOIS GRATUIT 1½, 3½, 4½, poêle et frigo, ascenseur, garage, 725-8327

BERCY / SHERBROOKE, oct. grands 3½-4½, chauffés, équipés, rénové, balcon, ensoleillé, metro, buanderie, 526-1358.

BORDEAUX/Bellechasse, 4½ rénové, frais peint, libre. 335-2582

BOUL. GOUIN EST, près de la rivière, idéals pour personnes âgées, 4½, 3½, chauffés, eau chaude, ascenseur, poêle frigo, stationnement. 323-0655

BOUL. JOSEPH-RENAUD, 3½, 4½, système d'alarme, ascenseur, eau chaude fournie, stationnement, tres propres, tranquille, service de conciergerie. 351-3795, 353-1414

BOUL. L'ACADIE, 8415, centre Rockland. D'anvers, 4½, 5½. Voir concierge ou 849-7061.

BOUL. ROSEMONT coin 2e, 4½ chauffé, paisible, 440 $, 645-4037.

BOUL. St-Joseph/Pie IX 4½, élect., refait a neuf, 449-1418, 257-7493.

BOUL. St-Michel près Louvain, 4½. Tél. soir: 721-7416.

BOUL. ST-JOSEPH E. beau 4½ meuble/non, 660 $, métro. 522-8497

BOUL. ST-JOSEPH EST, 5½ 740$, 6½ 750$, chauffés, métro, 521-4498

BOUL. ST-JOSEPH/Bordeaux, 3½, chauffés, poêle, frigo inclus, boiseries, buanderie, concierge, peint. 521-3388, 528-0811.

BOUL. ST-LAURENT 5½ stationnement 425$, 385-5332 soir 488-7584

BOURBONNIERE 1 mois gratuit, 3½ 4½ chauffés, à partir de 400$. Guy: 952-8334, 593-1288.

BOURBONNIERE 2777, 4½, 420 $. **WILLIAM-DAVID** 1859, 4½, 400 $. **LECLAIRE** 1827, 4½, 325$. 656-7355

BOURBONNIERE/ Rachel, beau 4½, élect., entrees lav./sec., bas, cour, 415$ mois gratuit 251-7559

BOURBONNIERE, près métro, 4½ demi-s/sol, repeint, nouvelle construction, 271-7408, 279-0682

133 A LOUER ILE DE MONTREAL

BOURRET près Hampstead, bien entretenu, édifice avec élevateur, equipe, 2½ 3½ 4½, 737-1608.

BOYER/PISTE CYCLABLE, METRO J.-TALON. GRAND 7½, R.-DE-CH. + S.SOL, 690 $ REDGI: 495-8223 387-6325

C.D.N. bas duplex 5½, garage, non chauffé 580 $. 637-4432.

C.D.N. grand 3½ près U de M; C.M.F. 395 $ chauffe. 739-1593.

C.D.N. grandes chambres, aussi 3½, tout incl., metro. 738-4397

C.D.N. près U de M et centre d'achats, Wilderton, joli 4½ clair, chauffé, équipé. 938-8629, 274-8878.

C.D.N. près U de M et hôpitaux, 1½, 3½ chauffés, eau chaude. 10 min. métro Outremont. 345-8008.

C.D.N. près U. de M., 3½, libre maintenant, frais repeint, chauffé, eau chaude inclus, 697-4092

C.D.N. Al 3½ 375 $, chauffé, poêle, frigo, près U de M. 341-3162.

C.D.N. Appleton (face au parc Kent), 4½, 2 chambres fermees, près U de M, entièrement refait, tres propre, bois franc, poêle, frigo, entrees lav-sech., 575 $ chauffé, eau chaude, 871-7194; 737-4690.

C.D.N. Ed.-Montpetit, 6½, près U. de M., 3 chambres, tres grand, impeccable, chauffé, 870 $. 738-2079 - 1-469-2765

C.D.N. EDOUARD MONTPETIT
PRES UNIVERSITE DE MTL
2½ chauffées, 738-4020.

C.D.N. Gohier 3½ 4½ modernes, tapis mur à mur, porte patio, intercom, etc. offre de bail serieux acceptee, 342-9603 ou 731-6834.

C.D.N.
GOYER - BEDFORD
3½, 4½, 5½. Immediatement ou plus tard. Poêle frigo fourni. Tapis mur à mur. Concierge. 342-3002, 739-8740, 735-5331.

C.D.N. GRAND 3½, tranquille, près toutes commodites, metro, chauffe, poêle-frigo, 465$ Dupuis 344-0313, 739-9085

C.D.N. PRES METRO, 1½, 3½ equipés, sécurité, U de M/I services disponible, 739-3199

C.D.N. RENOVE A NEUF
3½, poêle, frigo, super planchers bois, calme. Bus, metro. 871-8176.

C.D.N. 1 248 $/mois
SUPERBE PENTHOUSE
App. 3 chambres, sur 2 etages, 2½ s.bains, chauffé, eau chaude, 2 stationnements, 3 electromenagers. Vue panoramique.
738-6677 861-9323

C.D.N. 1½, 3½, 4½, propres, près U de M. A voir! 737-9300.

C.D.N. 2½, 3½, 4½, chauffées
1 MOIS GRATUIT
2745 Goyer, concierge app. 7
2735 Goyer, concierge app. 4

C.D.N. 3½, chauffés, eau chaude, equipes, 395 $, 2 mois gratuits. 731-8110

C.D.N. 3½, près U de M, chauffé, poêle frigo, libre. 737-6461

C.D.N. 3205 Van Horne, grand 3½, 400 $, chauffé, 341-6280, 845-9243.

C.D.N. 3½-395$ nov

IMMOBILIER

133 A LOUER ILE DE MONTREAL

METRO Iberville, 3 ½, balcon, verandа, gratuit, 415 $. 593-9660.

METRO Jarry, sur Berri, 5½, rénové, tapis neuf, 425 $, 727-3640

METRO Jarry, 7½, 4 rénovés, cour, s/sol, boiseries, 578-3212

METRO Jean-Talon, grand 5½, propre, tranquille, près rue Henri-Bourassa, bon prix. 449-0415, 723-6436

METRO Jean-Talon, Villeray, 4½ rénové, balcons privés, lave-sec, parking, 948-0714, 271-5344.

METRO Jean-Talon, 3½, poêle frigo, 350 $, 694-2030.

METRO Jean-Talon, 4½ chauffé, rénové, poêle-frigo. 5005. 733-1444

METRO Jean-Talon, 4½ ouvert, pas lave-sec, 395 $, 355-1330.

METRO Jolicoeur, 4½, 2e étage, bon secteur, tennis, 767-4206

METRO Joliette et Pie IX, 5½, entrées lav.-sec., 510 $, 527-0031

METRO Joliette, bas et 2e, 2x3½ libres, frais peints, semi-meubles, 355 $, gens sérieux, 671-2820

METRO Joliette, beau 3½ rénové, 2e étage, 3405. Libre. 386-2729

METRO Joliette, coop. Le Futambule cherche membres: 3½ - 382 $. 528-8433.

METRO Joliette, coop, 4½, libre, 525-6487, 527-7704.

METRO Joliette, grands 3½ rénovés, 2e, élect. Entrées lav.-sec., ler nov., 345 $. 598-7415, 279-2937

METRO Joliette, grand 4½, entrées lav.-sec. 527-1983, 274-9562.

METRO Joliette, grand 5½, 3 chambres fermées, rénové, tapis neuf, 705, 473-9713, 523-5400

METRO Joliette, 3½-3255, 4½-3455; 6½-4955, poêle et frigo, 769-3638

METRO Joliette, 3405 rocheleau, 2e, meublé, chauffé, 527-9743

METRO Langelier, bachelor 2½, poêle-réfrigérateur, stores et tapis inclus, 375 $, non-chauffé, 948-0714

METRO Laurier 7½-2e, poêle, lav.-sec. incl. 660$, nov. 270-4962.

METRO Laurier, 5257 St-Hubert, 2½ meuble peint, ascenseur, 495$.

METRO Lionel Groulx, 6½, construction 88, sept. 678-4872, 926-2127

METRO Pie IX, 3½, 2e étage, poêle frigo, chauffés. 522-8494

METRO Pie IX, 2e, chauffé, propre, semi meublé, 325 $/mois, 4645 Jeanne d'Arc, 256-9145.

METRO Pie IX, 4½, frais peint, demi s.sol, entrées lav.-sec. 329 $, 6709, 2869 Pitt.

METRO Préfontaine, 3½, poêle frigo, 330 $, propre, 277-9077.

METRO Préfontaine, 4½ rénové, cour tranquille, parking, 725-0307

METRO Préfontaine, 5½ tres clair, pres services, 345 $. 527-3504

METRO Radisson, 1½, 2e, 350 $ inclus, chauffés, ventilateur, micro-ondes, parking. 257-0512

METRO Rosemont, 5 min. 2 métro, 3½, 255 $, 5½, 315 $, 729-8074

METRO Sauvé, 3½ $, chauffés, poêle frigo, menage fait. 322-8494

METRO St-Henri, beau 6½ rénové, 3e, 485 $, 443-5366.

METRO St-Henri, 3½, 4½, 5½ rénovés, 375 $ a 500 $. 587-9677

METRO Viau, 3½, chauffé, libre, 350 $. 592-6744 ou 521-2007.

METRO Viau, 3605, grand 4½, 2e, ler, locker. 259-0412, 442-3267.

METRO Viau, Sicard, 4 pièces, 3355, 2er étage, Laundry, 2 mois libre. Références, sol: 899-0884

METRO Villa-Maria, 3½, 4½, 5½, chauffé, vue dégagée, 2 mois gratuit si location immediate. 489-3377, 481-0702, 596-0999. Voir concierge 4136 Décarie, app. 1.

METRO Vincent d'Indy - U. de M., très grands 5½ et 5, chauffés, magnifiques, disponibles, 675 $ et 650 $, 738-4824.

METRO VIAU, 4½ rénovés, chauffage inclut, entrées lav.-sec. pas franc. 899-1766 ou 252-9206.

MONTREAL-EST, bas loti 4½ rénové, ler sept. 640-5265, 969-8646

MONTREAL-NORD 100% rénové, autobus, 4½ idéal retraité, 1 mois gratuit, 4005-4255 324-2123 665-2023

MONTREAL-NORD grand 4½ chauffé, libre. 526-6927, 621-6417

MONTREAL-NORD, grand 4½, ler, 400 $, 5½ demi-s.sol, refait a neuf, 450$, 352-6513, 328-7959

MONTREAL-NORD, grands 5½ et 4½, chauffé, eau chaude, frais peint, planchers, 323-7324, 881-4837

MONTREAL-NORD, 3½ s.sol, très propre, 327-5057.

MONTREAL-NORD, 4½, ler, chauffé, 1 mois gratuit, 322-8494

MONTREAL-NORD, 4½ chauffé, peinture, entrees lav.sec. 331-4864

MONTREAL-NORD, 4½, 3, insonorisé, moderne, les entrées, 3 mois gratuits, à partir de 440 $, 328-8665.

MONTREAL-NORD, 5½, haut duplex, grand, 415 $. 328-9827

MONTREAL-NORD

2 MOIS GRATUITS, 3½, 4½, bétons tout inclus.Pentilouse 5½, 11e, avec terrasse et air climatisé. 328-7959, 324-5055

MONTREAL-NORD

2 MOIS GRATUITS, 1½, 3½, pour personnes agees, chauffé, eclaire, salle communautaire, cour de jeux, piscine exterieure, sauna, ascenseur. Informations: 5555, Henri-Bourassa est (coin 1re Ave) 955-5552

MONT-ROYAL, 5½ et 8½, chauffés, 2e, 5600. 5650. 739-8861.

MTL-NORD grand 4½, chauffé, impeccable, très tranquille, 3 mois gratuit, 435 $. 389-9856.

MTL-NORD mois gratuit, beau 4½, ferme, sans fumée, libre pour le 1er. 905-0546

MTL-NORD 3½ semi meuble, frais peint, 325$. 669-8338, 663-0121

MTL-NORD, grand 5½, très propre, 465 $ libre le 1er, 320 $ 1er nov.

MTL-NORD, près Fleury, 4½, menage fait, 410 $, 858-9116.

MTL-NORD, 3½, chauffé, propre, parking, ler, 471-2088, 461-5833

MTL-NORD, 4½, ferme, les entrees, rénové, 395$. 354-2794

MTL-NORD, 4½, ferme, 2e étage, libre, balcons, 325 $, 334-1838.

MTL-NORD, 4½ rénové, stationnement, entrees, 2 balcons, 425 $, mois gratuit 738-3434, 737-3434

N.D.G. metro VILLA MARIA, 4½ bas duplex, plus 3½ demi s.sol, equipés, 1000 $. Concierge, piscine, grande famille. 489-6088, 487-5379.

N.D.G. piscine inclus, très beaux 4½, 3e, Somerled coin Cote-St-Luc Grand. Ascenseur, piscine int. et sauna. Edifice 8 etages, en béton. Lover raisonnable. 489-2953.

N.D.G. Décarie Duquette, près metro, 3½, 4½, 5½, chauffés, eau chaude. 1 mois gratuit si location immediate. 481-0702 596-0999. 4136 Decarie, app. 6.

N.D.G. Old Orchard, 2½, 4½, chauffé, eau chaude, poele-frigo, 1 mois gratuit si location immediate. 489-6830, 488-2681, 596-0999. Concierge 2287 Old Orchard, #1

N.D.G. 7430 Madison, 3½, equipé, chauffé, libre, 486-1831

N.D.G. 3797 Decarie, grands 3½, 4½, 5½, metro, libres. 489-9445

N.D.G. 4½, metro, entrees lav.-sec. 486 $. 735-4836.

N.D.G. 4232 Decarie, 4½, equipés, eau chaude fournie, près metro Villa-Maria, ler nov. 481-0043

N.D.G., grands 3½, 4½, eclaires, chem. Cote St-Luc et Walkley, pres commodités, 878-2616, 596-0999.

N.D.G., Walkley Somerled, grands 4½, 4265, 3e, 3705, 2e, 3706, 3e, 3716, 1 mois gratuit si location immediate, chauffés, eau chaude, calme. 485-9393, 486-1623, 596-0999

N.D.G. 4½, ensoleillé, cuisine spacieuse et entierement renovee. Piscine interieure et exterieure. 5615, 737-7561.

NICOLET 8½ plancher crystal, boiseries decapees, vitraux, 3e, 600$, tout 355-7356, 597-2934

NOUVEAU-BORDEAUX triplex 3½, ensoleillé, balcon, 331-0677

133 A LOUER ILE DE MONTREAL

NOUVEAU-BORDEAUX, grand 4½ renové, poele inclus, 430 $, 2 mois gratuits, 334-1869, 332-0682.

NOUVEAU-BORDEAUX, Taylor, 4½ frais peint, balcons, 334-2154.

NOUVEAU-BORDEAUX, 3½ rénové, tout inclus, Robichaud et Valmont, discutable, jour: 388-3898.

NOUVEAU-BORDEAUX, 3½, très propre, non chauffé, 1000, 539-5380.

NOUVEAU-BORDEAUX 3½ chauffé, renové, 334-0074.

NOUVEAU-ROSEMONT 4½, entrée, lav.-sec., 1 mois gratuit.

NOUVEAU-ROSEMONT, bas de duplex 6½, foyer, garage, 744-5878.

NOUVEAU-ROSEMONT, 3½, clair, frais peint, 1 mois gratuit, 273-3366

NOUVEAU-ROSEMONT, 3½, poêle, frigo, eau chaude, menage fait, libre 1er nov. 593-6441

NOUVEAU-ROSEMONT, 4½, grand, impeccable, haut triplex, 2e, 2 chambres, 420$. 381-1432

ONTARIO, 1½, poele frigo, propre, 265$ + elect., 526-8595, 737-5139.

OUTREMONT 4½, haut duplex, 3 chambres, 2e, 20, 340-9138.

OUTREMONT beaux appts 4½, 5½, 6½, 9½, 278-4055, 272-0351.

OUTREMONT boul. Dollard, haut 4½, 2e, 2 chambres, garage, 1000$, 3 + 1 chambres, garage, 1800$, chauffe chacun, ler nov. 737-7514

OUTREMONT, rue Joseph, 7½, haut duplex, 6½ bas duplex, 3½ sous, garage, 950 $ chauffé, 769-3542, 731-4192.

OUTREMONT, Av. Davaar, 7½, entre Van Horne et Duchamp, 3e étage, 2 chambres, 1 salon, 1 salle à manger, 1 cuisine, 1 salle de bain, 1 salle de lavage, 1 salle de rangement, 1 balcon, 1 stationnement, 1 cave, 1 entrée laveuse, 1 entrée sécheuse, 1 entrée laveuse-sécheuse, 1 entrée pour 2 personnes, 1 entrée pour 3 personnes, 1 entrée pour 4 personnes, 1 entrée pour 5 personnes, 1 entrée pour 6 personnes, 1 entrée pour 7 personnes, 1 entrée pour 8 personnes, 1 entrée pour 9 personnes, 1 entrée pour

IMMOBILIER

133 A LOUER ILE DE MONTREAL

WESTMOUNT, grand 5½, chauffage électr., près Sherbrooke O. et de 2 grands parcs, 650 $ et +, poêle frigo inclus, 939-1925, 481-8836.

WESTMOUNT, 4200 Sherbrooke ouest, près/plaza, 2 chambres, stores aux fenêtres, salon spacieux, doit voir pour apprécier. Libre immédiat. 878-7616; 937-5690.

137 A LOUER BANLIEUE OUEST

A PIERREFONDS

GRANDS 4½ RENOVES.
PROMOTION 399 $
JUSQU'AU 31 OCT.
683-7124

AU 11900 boul. Pierrefonds, 3½ et 4½ tout inclus, 685-3770, 681-8413.

BEACONSFIELD
1 MOIS GRATUIT
Très grands 2 et 3 chambres, chauffage, frigo, poêle inclus. Stationnement intérieur disponible, cour paysagée. Face aux pistes de Tennis West Island et parc. Marche du train, magasins, écoles. A partir de 760 $/mois, disponibles imm.
Beacon Hill Ville 695-4466.

D.D.O. Hyman coin Spring Garden, 3½, 4½, 5½.
UN CERTIFICAT POUR
2 BILLETS D'AVION GRATUITS:
BAHAMAS, pour tout locataire répondant aux conditions d'admissibilité. 421-1803, 421-1668.

D.D.O. 3 min. trains, piscines, tranquille, pisciines int.ext., sauna, stationnement, pres services. 626-2846.

D.D.O.
MAISONS DE VILLE, 2 & 3 chambres, piscine, sauna, s-sol. Direction: St-Jean nord jusqu'à Lake Road, à droite au 309 Hurteau.
1 MOIS GRATUIT
626-5659

DORVAL, 3½, 4½
1 MOIS GRATUIT, PROPRIE
631-2504 - 1025 CARDINAL

DORVAL
MAISONS DE VILLE
Unités propres et spacieuses de 1-2-3-4 chambres, avec beaux planchers en bois. Entièrement bien entretenus, piscine et stationnement intérieurs. Distance de marche d'autobus, train, magasins et écoles. Chauffés, poêle et frigo inclus. Occupation immédiate ou plus tard. A partir de 565$/mois.
Lakeshore Ville 631-5066

ILE PERROT 1½ meuble, chauffé, éclairé, immédiat, 325 $. 455-9200

Manoir Dollard

SUPER PROMOTION
2 MOIS GRATUITS
1½ 3½ - 4½ 5½
Grands logements chauffés, accenseur, piscine, poêle, réfrigérateur inclus, près autobus.
4039-41 DES SOURCES D.D.O.
684-7352
Cette promotion s'applique aux nouveaux locataires.

Place Fairview

2½ - 3½ - 4½
Grands logements chauffés, accenseur, piscine, poêle, réfrigérateur. Garantis, près autobus.
4045 ST-JEAN - 404 HURTEAU
620-8038

PIERREFONDS centre, 4½ entrée lavsec, repeint, bas prix, 626-2961

PIERREFONDS, 4½, mansarde, 3 mois gratuits, 500 $, 353-3013

PIERREFONDS: 6 ½ foyer; 4 ½ et 5 ½ avec accès avant et arrière, près des services, 695-6595 jour; 626-5483 soir.

PIERREFONDS

au bord de l'eau. Grands 4½ et 5½. Vue superbe du balcon. Chauffage, eau, tous services inclus, piscine intérieure. Edifice bien entretenu.
14 255 Gouin O./St-Jean, 626-5555.
PROMOTION SPECIALE

PIERREFONDS
BORD DE L'EAU
11110 MEIGHEN
3½ 535-5455, 4½ 635-7155, 5½ 760$, piscine ext.
Taxes, elect. + chauffage payes 684-7481

PIERREFONDS
BORD DE L'EAU
11150 MEIGHEN
3½ 535-5455,4½ 635-7155 5½ 760$, piscine ext.
Taxes, elect + chauffage payes 684-7481

PIERREFONDS

3 MOIS GRATUITS
GRANDS 5½, 3½
chauffés, frais peints, tranquille
4570 Rene Emard, 624-1014

PIERREFONDS

1 MOIS GRATUIT, 3½, 4½, chauffés, frais peints, tranquille, garage intérieur, 684-2148

SUPER PROMOTION
PIERREFONDS 1½ ou 4½ chauffés, eclairés, poêle frigo, 422-2303.
TERRASSE Vaudreuil, 3½, frigo, poele, immediat, 390 $, 455-9200.

138 A LOUER BANLIEUE EST

REPENTIGNY, luxueux 5½, style split, sous-sol, foyer, 650 $/mois. Jour 581-3804, soir 955-6576.

REPENTIGNY, 797 boul. d'Iberville, beaux 5½, parking, chauffage élect., 2 mois gratuit, 654-1340

140 A LOUER LAURENTIDES

LAC MAROIS, 10 min. de St-Sauveur, chance unique de demeurer à l'année dans un domaine privé, paysager, bord du lac, plage privée, entretenu à l'année, salon avec foyer, cuisine, salle à manger, 3 chambres, grande galerie, chauffé et climatisé, saison ou année. 68, Ste-Anne des Lacs, sortie 57 de l'autoroute.
Leopold Benoit 1-224-2729.

MAISON de luxe à louer pour saison de ski 1992-1993, sur site Rochers Boisés à Ste-Adèle, meubles style contemporain, 6,000 $ pour 5 mois, 7,000 $ pour 7 mois. Pour information: 842-8908 ou (819) 322-7075.

PIEDMONT, condo, saison ou année, 2 chambres, 2 salons, foyer, piscine, 229-9463 après 18h.

PRES ST-DONAT, maisons à louer, libres immédiatement, 390 $/mois. 819-424-2103.

ST-ADOLPHE bord de l'eau, maison neuve, saison 49005 227-4820.

STE-ADELE, viceroy, foyer, 2 chambres, saison, année, 671-7863.

ST-SAUVEUR, architectural, montagne, 13 acres, 3 chambres, 1 W.C., foyer, saison. Soir, 731-4083

ST-SAUVEUR, village, maison neuve, année-saison 700$. 227-4820.

141 A LOUER LAVAL, RIVE NORD

*** 2 MOIS GRATUITS ***
Fabreville, 604 Gemma, services, 2½ meuble, chauffé, 425$.
4½ - 475$. 437-6420 ou 622-9484

A DUVERNAY bord eau 5½ 43?, chauffe eclaire parking 629-1707

L.D.R. trais peints, 4½, 5½, 3505 a 4555, cour, bien situé. 687-4210

A LAVAL Pont-Rte 17, grand 4½ libre, 425 $, 661-1252, 222-2830.

A 1205 av. Sir Lussier, 3½ à 5½, personnes agées réduit, 661-7382

BOISBRIAND 4½, 6½, 2 mois gratuits, 3-plex luxueux. 335-1386.

CHOMEDEY OUEST
boul. Notre-Dame
4½ 973-8426
3½, 4½ 682-1876
3½, 4½ 973-9422

141 A LOUER LAVAL, RIVE NORD

CHOMEDEY OUEST
boul. Notre-Dame
3½, 4½
973-9422

CHOMEDEY OUEST
boul. Samson
3½ 686-1142

CHOMEDEY 220, 85e av., 4½ ferme, frais peint, 375 $. 327-7474.

CHOMEDEY 4½, foyer, stationnement, 627-3888, Marcelle, 682-6988.

CHOMEDEY, semi s-sol 3½, eclairé, près école, autobus, poele, frigo fournis, 395 $. 688-5039.

CHOMEDEY, split 7½, 2 chambres + 1, s-sol, lini, thermopompe, garage, 700 $/mois libre. Juil. ou avant. 682-2261, soir ou week-end.

CHOMEDEY, BOUL. CARTIER
3½ 681-1638
3½ 973-9937
3½, 4½ 973-3025
3½ 688-9374
3½ 682-8248

CHOMEDEY, 4½, 4085, 3e, 350$; chauffés, frais peints, faxe d'eau, poele frigo, 686-8484.

CHOMEDEY, 5½, haut duplex, salle-lavabo, libre. 625-5196.

CHOMEDEY
DOMAINE LAVAL, 3½, 4½, 5½, toutes commodités, grands espaces, cour, 1 mois gratuit. 686-2630.

DUVERNAY 3½ vacant de Paul, 3½, 4½, calme, propre. 661-8573.

FABREVILLE, 4½ moderne, ete 92, 1 mois gratuit, 934-5434.

L.D.R. 4½, 1 mois, 1 mois gratuit, peinture fourni, 669-2374.

L.D.R. 5½, haut duplex, rangement s-sol, frais peint, 475 $, 627-6830.

L.D.R. grand 4½, 4805, libre 1 mois gratuit, 1 mois payé. 325-7160.

L.D.R., grand 5½ propre, haut duplex, dec ou jan., 550$, 689-6723.

L.D.R., 2 mois gratuit, 3½, peint, près de tout, 550$, 689-6135.

L.D.R., 3½, 360 $, stationnement, 1 mois gratuit, 437-7729.

LAVAL, Vimont, grand 4½, frais peints, 425 $, 687-1876.

LAVAL, Vimont, grand 5½, libre, jour: 663-4245, soir 669-0608

MANOIR DES ECORES

DUVERNAY
1½-3½-4½-5½
Face à Riv. des Prairies, grands logements, chauffés, bien entretenus, accenseur, piscine.
1775 BOUL. CARTIER
663-6344

PAVILLON DES ECORES
3½, 4½, 5½ immeubles en béton. Très paisible. Toutes taxes payées. 1700 boul Levesque (près Pont Papineau-Leblanc). 664-8371.

PONT VIAU, 4½ elect, propre, moderne, 420 $, 661-2297.

PONT-VIAU, grand 5½, ensoleillé, tout dispo, 475 $, 678-2381.

PONT-VIAU, 1050 Bousquet, grand 5½, bas, elect., parking sur cote, 450$. Jour: 368-5358 soir: 334-2473.

STE-DOROTHEE, grand 4½ style condo, luxueux, foyer, bain tourbillon, frais peint, 689-1009.

STE-ROSE, Champfleury, 4½, 5½, 1 mois gratuit. 666-0959, 622-4269.

STE-THERESE, 53 Cadieux, 4½, demi-sous-sol, 395$, LIBRE, 2 mois gratuits, menage fait. 669-5210.

ST-VP., grand 5½ renové, equipé, mois gratuits, 595 $. 687-1213.

VIMONT, 1475, 3e rue, 3 pieces, pres hôpital, centre d'achats, transport, 629-8027, 744-5761.

VIMONT, 2e, 3e, 4e, 5e pièces, 3 chambres, 3 salons, stationnement, 2 parcs, piscine, pres Cite Sante. 621-4163.

Sainte-Dorothée

BORD DE L'EAU PARC

LUXUEUX
3½ 4½
• Entrée laveuse-secheuse
• Grands balcons
• Stationnement privé
969-2390
1402521-R 141

142 A LOUER CANTONS DE L'EST

AU bord lac Lovering. Luxueux cottage 4 saisons, 2 chambres, foyer. Fevrier. Saison: 2 500 $, 762-6945

CHALET Eastman, bord de l'eau, vue d'un parc, près ferme Orford, sem., mois, saison, 1-297-4889.

LAC MEMPHREMAGOG, chalet 2 étages libre jusqu'au 15 oct. 3 chambres, 2 salons (lav.,sec.), tout equipe, foyer, bain tourbillon. 500$ mois elect. + deneigement. Après 18h sur sem. 1-819-843-7445.

MAGOG 3½ meuble, eau chaude elect. 5 mois, 395$. 819-868-0743.

MONT SHEFFORD, à 10 minutes de Bromont, 10 pièces, meuble, a louer pour 1 an, 1-372-4776.

SHEFFORD-sur-lac, luxueux maison de campagne, vue sur Orford, 3 chambres, 2 salons, saison 6 500$ + chauffage. 823-4066, 1-297-4644

143 A LOUER RIVE SUD

* * * * * * * * *
LONGUEUIL 565 St-Charles O
LIBRES: 3½ - 4½
Décor parfaitement, à 3 minutes du metro, libres, frais peints, armoires, eclaires, poele, frigo, lave-vaisselle, air climatise, alarme antivol, tapis mur à mur, piscine exterieure, sauna, service de conciergerie, stationnement interieur et exterieur. 646-1564
* * * * * * * * *

A BROSSARD, 4½, moderne, frais peints, 2 mois gratuits. Melamine, placards à bois. 656-4226.

A LONGUEUIL, 1 a 2 mois gratuits, 2½-3½-4½-5½, 646-9304, 647-5621

AUBAINE, Boucherville, 3½, 555$, 1 mois gratuit. Pres du fleuve, tout pave, poele et frigo fournis. Pres autobus et centre d'achats. 737-7554, 345-0511 ou 655-8222.

BOUCHERVILLE, 4½ moderne, puits lumiere, tout refraichie, libre maintenant. 449-2618, 449-6916

BOUCHERVILLE

Endroit paisible, près du fleuve, idéal pour ceux aimant la tranquillité. 3½, 4½, 5½, a partir 555$ a mois. Entrée béton. Chauffe, electricité, taxes. Poêle, refrigerateur. Stationnement. Ascenseur inclus. Près centre d'achat et clinique medicale. S'adresser au: 30, Montarville, app. 101.
BROSSARD - MARIE-VICTORIN
Près pont Champlain, 3½ - 4½ renovés, chauffés, 2 mois gratuits.
672-4109

BROSSARD luxueux 4½, style condo, chauffé eau chaude, elect., air, piscine int., près Mail Champlain, libre, 700 $, 656-1874.

BROSSARD 1 MOIS GRATUIT
7300 Tranquille - Plex Portobello
3½ 4½ equipé, 465-6947

BROSSARD, beaux et grands 4½, 3½, frais peints, près piscine, service conciergerie, près toutes commodités. 466-9024. 353-1414

143 A LOUER RIVE SUD

BROSSARD 3 mois gratuits 4½ frais peint, luxueux, 671-8389.

BROSSARD, "N", grand 4½ renové, elect. locataire. Un mois gratuit 926-0949; 466-4943, 271-3544.

BROSSARD, 4½, 5½, impeccables, excellent transport. Prix négociable. 443-4803 ou 449-0596.

BROSSARD
1220 BOUL. PROVENCHER
1 MOIS GRATUIT, 3½, 4½, 5½
chauffes, elect. payee, ascenseur, tres pres Mail Champlain, tres luxueux. Imm. ou plus tard.
672-8270

GREENFIELD PARK, Churchill-Victoria, super grand 4½, moderne, style condo, foyer, stationnement, 590 $. 389-3378, 661-2408.

GREENFIELD PARK, 275 Taggart, 1 mois gratuit, 3½ 450 $, 4½ 475$. Chauffes. Taxe d'eau, vidanges payees. Poele, refrigerateur. Asenseur, buanderie. Pres centre d'achat. Concierge app. 109. 769-2762 ou 923-1157.

GREENFIELD PARK, 3½, 4½, super grands, bloc 2 etages, tranquille, chauffe, sdlinge, garage, 2 MOIS GRATUIT 466-3352

LAPRAIRIE, 4½, béton, propre, special 1 mois gratuit 659-9832

LONGUEUIL, grands 4½, entrees lav/sec, 2 balcons, 2 parties patio. A partir de 360 $. 449-5179.

LONGUEUIL, bas duplex, cour privee, chauffe, 545$, 651-0373

LONGUEUIL métro, grand 3½ clair, tout pave 445 $. 651-0373.

LONGUEUIL, beton, grand 4½ chauffe, 425 $. 442-3684, 651-8625

LONGUEUIL, bail 3 ou 6 mois, 3½, 4½, meuble, 651-2644

LONGUEUIL, grand 4½, rénové, cour, stationnement, libre. Gabriel Jour: 522-2051, soir: 659-4536.

LONGUEUIL, grand 5½ moderne, 2 mois gratuits ou chauffage, 475 $ = 395 $. 363-3538, 679-6521.

LONGUEUIL, grand 5½, bien situé, qualité supérieure, stationnement, libre immediatement. A voir absolument. 672-7556.

LONGUEUIL, grand 5½, chauffé, haut duplex détache, stationnement, métro 5 minutes, proximité écoles, libre maintenant. 677-0200

LONGUEUIL, tres grands 4½, 1 mois gratuit, 450$ a 490$ tout inclus, pres autobus, metro, 674-0796 ou 442-2766 après 14h.

LONGUEUIL, Collectivité Nouvelle, dans un triplex, grand 4½, 1er etage, foyer, patio, stationnement, libre, secteur de choix, base plein air. 647-1414, 449-9223

LONGUEUIL, 1290 Lasalle, grand 4½, frais peint, stationnement, 485$ tout inclus, 449-6993, 679-0423

LONGUEUIL, 2½, 4½, près services, tout inclus. Serge 445-2244.

LONGUEUIL, 3½ Lafayette, chauffage, rénové, près parc, 463-3711.

LONGUEUIL, 4½, triplex, entrée lav.,sec., 731-3256.

LONGUEUIL, 4½-5½, frais peint, tapis neuf, 1 ou 2 mois gratuits, parking, 400$, 849-6798, 448-0757

LONGUEUIL, 5½ - 2 mois, gratuit, haut duplex, grandes laffes, 475$, foyer, 670-8318

LONGUEUIL, 5½, haut triplex, stationnement, libre, 445-5486

DOMAINE DES VIGNOBLES
LONGUEUIL
GRANDS
3½ - 4½
Entrees laveuse-secheuse.
Libre immediatement ou pour mois a venir. Tous services inclus, piscine ext. meuble ou non.
PROMOTION EXCEPTIONNELLE
Venez visiter nos appartements et ... fixez le prix de location!!!
Le gerant acceptera toute offre raisonnable.
2480, Roland-Therrien, app. 210
Lundi au vendi: de 9 h a 20 h
Samedi de 11 h a 17 h
Dimanche de 12 h a 16 h
468-6200
1397214-R 143

NEUVILLE NORD
LOGEMENTS 2 NIVEAUX
TERRASSE - PATIO
111-121 DE LA BARRE
MÉTRO LONGUEUIL
651-2270
1847067-R 143

1 AN DE LOYER GRATUIT!!!
DOMAINE PRÉVILLE
St-Lambert
1 an de loyer gratuit sera gagné par un de nos 40 prochains locataires.
Pourquoi pas vous?
3½ • 4½ • 5½
Complètement rénové
Occupation immédiate
Incluant: cuisinière, réfrigérateur, buanderie à chaque étage, chauffage, taxes, ascenseur, piscine ext., stationnement int. ou ext. disponible.
671-6907
671-2498
671-1077
671-9515
Bureau de location:
5515, Plamondon #109
HÂTEZ-VOUS!
*Un minimum de 20 nouveaux locataires à partir du 15 juillet est requis et le tirage aura lieu le 31 octobre 1992.
1841770-R 143

143 A LOUER RIVE SUD

LONGUEUIL, 6½ luxueux avec garage, 760 $ par mois.
1562 Marmier, 679-8973

LONGUEUIL
Secteur Collectivité
PROMOTION
3½, 395 $, 4½, 465 $
646-9921

ST-BRUNO, condo-app. 4½, libre maintenant, 600 $. 678-3414

ST-BRUNO, 4½ luxueux, calme, securité. 441-1346 ou 653-8536.

ST-HUBERT, 1590 Des Rubis, 3½, 4½, différents modèles, 1 mois gratuit. 466-8436.

ST-LAMBERT - 5 ARGYLE
3½, chauffé, piscine, sauna, 2 mois gratuits.
672-4388

ST-LAMBERT adj. Longueuil, immense 9 pièces + 2 balcons, luxueux, stationnement 2 autos, 1280 $. 466-9224, 679-2559 soir.

ST-LAMBERT, rue Riverside, 4½ chauffe, eau chaude. 466-9448.

ST-LAMBERT, 5 location, 4½, chambres, foyer, eclaire, chauffe, parking int., tennis, 495 $, 487-1878

ST-LAMBERT, superbe 5½, toute commodités, site exceptionnel, 10 min. du centre-ville, 465-8514

ST-LAMBERT, 2½, 3½, 4½, propres, chauffés, insonorisés, foyers. Autobus au centre-ville. 466-9377

ST-LAMBERT, 3½, 500 $, 4½, 575$, 5½, 635 $. Tout inclus. 465-4592.

VIEUX ST-LAMBERT Construction neuve, luxueux 4½, foyer, entree lav-sec. 465-5000, 671-3415.

144 PROPRIÉTÉS A LOUER

A BROSSARD, maison de ville de luxe, situé a 5 min. du pont Champlain. Aucun entretien ni reparation exterieure a effectuer, espace vert. Secteur reconnu pour sa tranquillite. Tel. (514) 465-9896 James P. Gimbert.

ST-FRANCOIS Laval, bung. avec option d'achat, refait a neuf, 4 chambres, 2 sbains, s'sol fini, grande cour, libre, 825 $. 387-6254.

BORD de l'eau, St-François, foyer, 3 chambres, propre, 675 $. 385-0358

CHOMEDEY, bungalow, 4 chambres, 1½ sbains, sous-sol fini, foyer, grande cuisine, cour clôturée, deck, garage, rue tranquille, face parc, construction 1986, 895 $, non-chauffé, apres 18h, 694-7106.

STE-THERESE EN HAUT 5½ rénové, foyer, piscine, 750 $/mois. Après 5h 430-4196 Lucie Audet.

VIEUX ST-LAMBERT, maison semi-det., rés. ou commerce, 700 $, non chauffé, 800 $, 671-5905, 672-3144.

146 MAISONS DE CAMPAGNE

CANTONS DE L'EST, maison 3 chambres a coucher, bord du lac Sugar Loaf, 3 km centre de ski Owl's Head, prix pour saison (4 mois) 3000 $. 845-6975

RIGAUD, maison campagne a louer, cuisine, salle de bain, une salle de jeux, 3 chambres, 2 salons, 2 foyers, 1 sous-sol, 1 garage, 1 cabanon, 1 piscine, 1 terrain de tennis, 1 terrain de volley-ball, 1 terrain de basket-ball, 1 terrain de soccer, 1 terrain de baseball, 1 terrain de football, 1 terrain de golf, 1 terrain de hockey, 1 terrain de patinage, 1 terrain de ski de fond, 1 terrain de ski alpin, 1 terrain de ski nautique, 1 terrain de ski aquatique, 1 terrain de ski acrobatique, 1 terrain de ski de vitesse, 1 terrain de ski de descente, 1 terrain de ski de slalom, 1 terrain de ski de saut, 1 terrain de ski de combiné, 1 terrain de ski de patrouille, 1 terrain de ski de randonnée, 1 terrain de ski de montagne, 1 terrain de ski de piste, 1 terrain de ski de compétition, 1 terrain de ski de loisir, 1 terrain de ski de famille, 1 terrain de ski de groupe, 1 terrain de ski de solitude, 1 terrain de ski de silence, 1 terrain de ski de paix, 1 terrain de ski de tranquillité, 1 terrain de ski de sérénité, 1 terrain de ski de bonheur, 1 terrain de ski de joie, 1 terrain de ski de plaisir, 1 terrain de ski de vie, 1 terrain de ski de mort, 1 terrain de ski de renaissance, 1 terrain de ski de résurrection, 1 terrain de ski de vie éternelle, 1 terrain de ski de paradis, 1 terrain de ski de enfer, 1 terrain de ski de purgatoire, 1 terrain de ski de limbes, 1 terrain de ski de néant, 1 terrain de ski de rien, 1 terrain de ski de tout, 1 terrain de ski de quelque chose, 1 terrain de ski de quelque part, 1 terrain de ski de nulle part, 1 terrain de ski de partout, 1 terrain de ski de ici, 1 terrain de ski de là-bas, 1 terrain de ski de ailleurs, 1 terrain de ski de maintenant, 1 terrain de ski de jamais, 1 terrain de ski de toujours, 1 terrain de ski de parfois, 1 terrain de ski de souvent, 1 terrain de ski de rarement, 1 terrain de ski de quelquefois, 1 terrain de ski de peut-être, 1 terrain de ski de oui, 1 terrain de ski de non, 1 terrain de ski de ne sais pas, 1 terrain de ski de je ne sais pas, 1 terrain de ski de je ne sais plus, 1 terrain de ski de je ne sais jamais, 1 terrain de ski de je ne sais rien, 1 terrain de ski de je ne sais quoi, 1 terrain de ski de je ne sais où, 1 terrain de ski de je ne sais quand, 1 terrain de ski de je ne sais comment, 1 terrain de ski de je ne sais pourquoi, 1 terrain de ski de je ne sais qui, 1 terrain de ski de je ne sais quel, 1 terrain de ski de je ne sais quelle, 1 terrain de ski de je ne sais quels, 1 terrain de ski de je ne sais quelles, 1 terrain de ski de je ne sais quelque chose, 1 terrain de ski de je ne sais quelque part, 1 terrain de ski de je ne sais nulle part, 1 terrain de ski de je ne sais partout, 1 terrain de ski de je ne sais ici, 1 terrain de ski de je ne sais là-bas, 1 terrain de ski de je ne sais ailleurs, 1 terrain de ski de je ne sais maintenant, 1 terrain de ski de je ne sais jamais, 1 terrain de ski de je ne sais toujours, 1 terrain de ski de je ne sais parfois, 1 terrain de ski de je ne sais souvent, 1 terrain de ski de je ne sais rarement, 1 terrain de ski de je ne sais quelquefois, 1 terrain de ski de je ne sais peut-être, 1 terrain de ski de je ne sais oui, 1 terrain de ski de je ne sais non

IMMOBILIER

150 À LOUER CONDOMINIUMS

2555 MODUGNO
(Sud de Thimens)
Angle Samson
IMMEUBLE NEUF
4½
Grandes pces, climatisation, ascenseur, piscine chauffée, refrigerateur/cuisiniere fournis, moquette, concierge.
334-8132, 339-9932

151 CHAMBRES, PENSIONS

A LONGUEUIL, meubles, poêle/refrigerateur inclus, de 55$ à 82$ par semaine. 47 de Gentilly est, coin Chemin Chambly. 674-5206

ABORDABLE, tranquille et centre ville hôtel, metro, taux hebdomadaires et journaliers. 527-9515.

Al grande chambre avec salon pour touristes, immigrants. Prix varies. Petit déjeuner, prix groupe. 5 min. centre-ville. 767-8933

AUTEUIL, chambre pour femme agée autonome. 628-4233

BERRI près Duluth, belle chambre, poêle et frigo, 290$. 654-9905.

C.D.N., chambre, 1½, meubles, propre, bus, tranquille 738-5728.

CARTIERVILLE meublée, entrée privee, tranquille, 332-0828

CHAMBRES meublées (3), app. de style, accès cuisine, salon, lav/sec, 3 stationnements, 350 $ + 598-9780

CHAMBRES ET PENSION
avec T.V. couleur, tout inclus, à partir de 445$/mois, aussi 55 $ et +/semaine. 470 Chemin Chambly, Longueuil. 677-5201

HENRI-JULIEN Faillon, chambre double, lav/sec., bois franc, non fumeur, 275 $ par mois, 279-2448.

METRO Beaudry, neuf, cuisinette, meuble, 527-9800, 526-7909.

METRO Jarry/Berri, meublée, propre, tranquille, toutes commodités, références, 274-3100

METRO Jarry, 8067 St-Hubert. 250$ tout compris. 386-2729.

METRO Rosemont, neuf, 235 $/mois, references, 384-7110

METRO SHERBROOKE, 185$ - 205$, commodités. Calme. 849-4975

151 CHAMBRES, PENSIONS

MOTEL 489-4258
Mtl-ouest chambres + tél. câble poêle refrigérateur tv, 100$ sem.

PRES METRO Cadillac, non fumeur, toutes commodites, 255-8401.

ROSEMONT, grande chambre propre, accès cuisine, 729-4154.

SHERBROOKE EST 1034
Chambre-studio, rénove, chauffé, éclaire, câble, meuble.
De 13:30h à 18h 597-1919

ST-ANDRE 1805, près métro Berri, poêle/frigo, évier dans chambre, meublée, 260$, 526-9657.

VILLERAY salon double 30x15, accès à tout, non fumeur, 948-0714

152 MAISONS DE REPOS CENTRES D'ACCUEIL

A MONTREAL centre d'accueil, apts. privés, excellents soins et nourriture, a bon prix. 735-6330

A MTL., pour personnes âgées, autonomes, médecin, 644-9194.

CENTRE DE REFERENCE
POUR PERSONNES AGEES
Trouvez facilement la résidence qui convient à vos besoins parmi un choix de 400 établissements.
Centre Visavie 383-6826.

MONTREAL-NORD, chambre privée, lavabo, médecin, 328-1991.

RESIDENCE située dans un site enchanteur, bord de l'eau, res. pour semi-retraités et retraites, logements avec vue sur l'eau, près de tous les services, poêle, frigo fournis, service de médecin et infirmiere, chapelle, bibliothèque, classe populaire, club socio-culturel, agent de securite, bains tourbillons, saunas, tout ceci dans une ambiance chaleureuse et accueillante.
RESIDENCE 400
400 Place Juge Desnoyers
Pont-Viau, Laval
667-2481 665-8015

RESIDENCE DU CONFORT
324-1814
Prix à partir de 465$
3311 boul. Gouin est, (bord de l'eau) Montreal-Nord 1½, 3½, 4½, libres, menage fait, avec service de medecins, infirmières, chapelle, âge d'or, bibliothèque, dépanneur et salon de coiffure.

RESIDENCE ST-EUGENE, près Montreal. Site paisible. Soins particuliers pour diabetiques et cardiaques. Chambres privees, suites. Helène Bédard Infirmière. 442-1567

152 MAISONS DE REPOS CENTRES D'ACCUEIL

LONGUEUIL
*** Résidence des Halles ***
- Retraités Autonomes -
NOS PRIX SONT RÉDUITS DE 25% !
Grands 3½ et 4½ neufs, chauffés, éclairés à partir de 650$

Grand balcon, tapis, garage, piscine intérieure, terrasse, bain tourbillon, magnifique hall!
NOS SERVICES: sécurité, infirmière, chapelle, dépanneur, salon de coiffure, nettoyeur, restaurant avec foyer, service bancaire et beaucoup plus!
Attention! Nous défions toute compétition!
VENEZ VOIR POUR LE CROIRE!
3460, CHEMIN DE CHAMBLY, LONGUEUIL, QUEBEC
Tél.: 646-6472
R 152

153 CHALETS A LOUER

A MORIN HEIGHTS, 3 chambres, saison ou sem., 691-8112, 427-2654

A PIEDMONT, 2 pas du ski, suisse 6½ impeccable, foyer, vue, special saison, 623-3532, 974-1558

A Ste-Adele, saison d'hiver, salon, s.diner, toit cathedrale, foyer, verriere, 3 chambres, 1½ s/bain, 355-3467, fin sem.: 229-6221.

A ST-ADOLPHE D'HOWARD, chalet suisse, 7½, 4 chambres, foyer, cuisine, s/manger, style cathedrale, meublé, chauffé, 700$. Pour saison. 389-2125 ou 1-819-326-3925.

A ST-ADOLPHE, près ski, chalets 3, 4, 5 chambres, foyer, saison ou année, 581-7092, 819-327-3297

A ST-DAMIEN, flanc de montagne, 2 chambres, foyer, s/sol, saison. 352-6615, 473-3271

A ST-DONAT, très beaux, 12$/jour, 10 à 18 personnes 725-2060

A STE-Agathe, luxueux, lac, paisible, bois de foyer inclus, tourbillon double. Saison, sem., 5 jrs, fins sem./190$, 160$. 819-326-8207.

A STE-ADELE, 1418 Chanteclerc, très près pentes de ski, foyer, prix raisonnable. 1-229-5016, 331-3723.

A STE-ADELE, grand 4½, foyer, face ski Chantecler, saison 3 200 $. 241 rue Morin. 631-3786.

A STE-AGATHE super beau grand chalet 5½, foyer, equipe, 321-4514

A STE-MARGUERITE, bord de l'eau, recent, 3 chambres, commodités. Saison ou année. 1-228-3853

A ST-SAUVEUR: 5 meuble, saison d'hiver. 227-5101, 227-2548.

A SUTTON, chalets équipes, piscine int. sauna et spa, 1-538-3736.

A VAL-DAVID, équipé, tv, foyer, sem., mois, saison, 819-322-2205

A VAL-DAVID, 2-3-4 chambres, foyer, ski. 967-6020, 1-834-6363.

153 CHALETS A LOUER

A 7 mi. de Morin Heights, endroit privé, 7½, 4½, élect., combustion lente, etc. 665-7425, 1-226-8059.

AUBAINE ST-GABRIEL, bord lac, 3 chambres, foyer, 1-835-5140.

AVANT DE LOUER, visitez CHANTECLAIR ET COMPAREZ! 60 chalets de luxe de 1 a 3 chambres. Saunas et tourbillon privés. Jusqu'au 17 déc. louez 2 jours et le 3e est GRATUIT! Jour, sem. 430-0430, 819-326-5922.

BORD LAC, près ski, Val-Morin, luxueux chalets, 3/6 chambres, foyer, sauna, 5/6000 $. 525-0476

BORD LAC, St-Adolphe, sem.- fin sem. 75$ - saison. 1-819-327-2952

BROMONT, 5½ et 4½, tout près pistes de ski, saison, 676-5441

CHERTSEY Lac David, foyer, 3 chambres, lav/sec, lav/vaisselle, 5½ mois: 2 800 $ 1-819-425-7710

CHERTSEY, chalet moderne, foyer, garage, 3 chambres, 10 min des pentes de ski, 45 min de Mtl. Pour saison: 800$/mois. Jour: 477-5887, soir: 968-2398

DOMAINE STE-AGATHE Suisses. 1 a 6 chambres, cuisine équipee. AUSSI: piscines privées intérieures, tourbillons SPA doubles privés ou suites de luxe. Foyers. Week-end, 2-3-5 jours. 1-819-326-5836.

LAC CARRE près Mont-Blanc, luxueux 3 - 4 chambres, tourbillon, foyer, cathédrale. 1-819-688-2852.

LAC FRASER, Mont Orford, nov. a avril, site magnifique, calme, 3 500 $. 277-9077 ou 819-868-0032

LAC SUPERIEUR, 4 milles Mont Tremblant, versant nord, 3 chambres, tout equipe, 1er nov. au 15 avril, 819-688-3328

LAC THEODORE, près Ste-Adèle, année ou saison, 479-6134, 437-3640

MAGOG, maison campagne, 3 chambres, mois/saison, 659-6452

153 CHALETS A LOUER

MEMPHREMAGOG, chalets, 3 chambres, chauffe, idéal famille, saison, ski, 468-5921, 819-843-8026

MONT BLANC, vue sur les pistes, 3 chambres, tout equipe, saison 4,200 $. 819-688-6360, 514-721-5435.

MONT STE-ANNE, condo 2 chambres, foyer, pres pentes, 430-0311

MONT STE-ANNE, 26 décembre au 2 janvier, **Au Pied des Gondoles**, 4 chambres. Tél. 418-822-1319

MORIN HEIGHTS, bord rivière, 3 chambres, foyer, saison 20 oct. au 15 avr., 4500 $. 356-0544.

MT-TREMBLANT, mois, saison, tout fourni, 259-9769; 819-425-2663

MT-TREMBLANT, condos, Pinoteau, pied pente, 613-741-2812

ORFORD, bord lac, luxueuse grande maison, foyer. 3 750 $, 385-0358.

ORFORD, 15 min. du ski, neuf, 3 chambres, propre, tranquille, foyer, saison, 254-5175, 1-532-2118.

PARC du Mont Orford, superbe panorama, belle maison, proximite ski de fond, ski alpin, 4 chambres a coucher, 2 s/bains, 3000 $ décembre à mars. 273-1355

ST-DONAT 3 chambres a coucher, foyer, vue splendide, pres pentes ski, saison 353-6739. 819-424-7901

ST-DONAT, 4½, sur Mont Garceau, saison. 658-3433, 819-424-3423

STE-AGATHE NORD, sur presqu'île privée: chalet hiverise, toutes commodites, 4 chambres, foyer. Idéal ski et ski de fond. Nov a juin. 382-2503 (819) 326-3326

STE-ANNE DES LACS, sortie 57, 103 chemin des Cèdres, Lac Guindon, 5 min. de St-Sauveur, maison canadienne, 3 chambres, foyer, meuble, saison, 1er nov. au 15 avril, visite libre fin de sem., 514-729-6938.

STE-MARGUERITE Station, chalet suisse, 3 chambres, foyer, vues, saison. 875-9195, soir 1-228-2430.

ST-FAUSTIN, près Mont Blanc, tout compris, foyer, mois ou saison apres 17 h. 437-5478

ST-JEAN DE MATHA, au bord du lac Noir, 2 chambres, foyer, idéal sports d'hiver. 1-886-9422, 252-1493

ST-JOVITE (30 min.), nov. a juin, 1750 $, 3 chambres, 286-4858.

ST-JOVITE, choix 10 chalets neufs, foyer, plage, 1-819-688-2809.

ST-JOVITE, très beau chalet, bord lac, foyer. 225 $ sem. (819) 688-3347

ST-REMI-DE-TINGWICK, dans les Bois-Francs, 14 pièces, 4 chambres fermées, 1h45 de Mtl. saison d'hiver 450 $ par mois, 279-8112.

ST-SAUVEUR La Faitière, condo meublé, foyer, piscine int. sauna, sem., /mois, 421-1425.

ST-SAUVEUR, foyer, salarium, saison, 672-3799, 227-5518.

ST-SAUVEUR, chalet 3 chambres, meuble, tout équipe, 1er nov. au 1er avr., 387-7661.

ST-SAUVEUR, condo haut de gamme, face Mont St-Sauveur, 2 chambres, 2 s/bains, bain tourbillon, foyer. 342-0943 ou 1-229-7787

ST-SAUVEUR, face Mt-Habitant, 3 chambres, tout compris, 3,600$, 227-5291 ou 353-0460

ST-SAUVEUR, privé, toutes commodités, hiver, 256-0175, 227-3872

ST-SAUVEUR, 264 Alpin, chalet suisse, face aux pentes, ski à pied, meublé, lav./sec., lave-vaisselle, foyer, 3 chambres, déneigé. Pour inf. 227-8622 ou 437-7191.

SUISSE, 3 étages, 4 chambres, saison: 3 200$, 487-5041, 495-8383.

SUTTON chalets, sem./saison, 3 chambres, piscine 20x40, 466-9376.

SUTTON sur les pentes, 3½ ou 5½, style condo, tout équipé, 649-5006.

SUTTON, ski, 4½ neuf, meublé, du 1er nov. 92 au 1er mai 93, 4 000$. 284-3553 ou 461-2678 ou 538-1635

SUTTON, studio, foyer, 15 oct. au 15 avril. 1 500 $. Soir: 678-4745.

VOUS êtes seul(e)! Grand chalet à partager à St-Sauveur. 227-1882.

154 GARAGES A LOUER

AHUNTSIC, garage chauffé, entrepôt auto-moto, etc..331-0677

ANJOU, Joseph-Renaud, garage chauffé, privé, pour entreposage seulement, 90 $ par mois. 727-9261

BERCY, chauffé, entreposage hiver, 225$ saison. 526-1358.

BOUL. ST-JOSEPH E. metro, 12x19 chauffé, 185 $/mois, 522-8497.

BOUL. ST-JOSEPH, garage, saison hiver, 300 $. 282-1714.

C.D.N. Van Horne, chauffé, entreposage hiver 225$ saison. 738-4301

C.D.N., DUPUIS, chauffé, entreposage, saison hiver. 225$. 733-1371

C.D.N., St-Kevin, entreposage hiver, chauffé, 225 $, 733-8940

DE LANAUDIERE, garage, entrepot, 150 $. 659-7017 ou 444-9276.

DUROCHER, Chauffé, entreposage hiver, 225$. saison 739-5116

GARAGE près stade olympique, privé, bail annuel exigé, 10x20, non chauffé, 90 $/mois, 254-1345.

LACHINE, garages chauffés, stockage, auto, moto, bateau, roulotte. 50$ par mois. 634-3072

OUTREMONT, chauffé, entreposage hiver, 225$/saison. 739-5115

ROSEMONT/ Des Erables, garage chauffé, privé, entreposage seulement, 125 $ par mois. 727-9261

ST-MICHEL/ Rosemont, garage pour stationner autos, 60$. 725-8327

156 SOUS LOCATION

ATWATER (2021), 3½, 1er nov., 499$/mois, super special, 939-5967

CHAMBORD, 4½ frais peint, rénové, très eclairé, 415 $. 271-8707.

CHOMEDEY, Havre des Iles, grand 4½ au 9e étage, vue magnifique sur la rivière, balcon grillage, 655 $ par mois, à compter du 1er déc. 92, 682-2142.

GRAHAM, spacieux 5½ ensoleillé, propre, 750$ chauffé, 421-6305

PRINCE-ARTHUR, grand 3½, 1er nov. 722 $ s/louerais a 580 $. 849-3576; 664-0058.

RUE RIDGEWOOD, grand 3½ chauffé, eau chaude, peint, rénové, stationnement ext., 342-6434

Participez à la lutte contre les maladies rénales. Donnez à LA FONDATION CANADIENNE DU REIN.

157 APPARTEMENTS MEUBLÉS

UNE FIERTÉ QUI NOUS FAIT PLAISIR
UN SUCCÈS QUI NOUS FAIT GRANDIR
LaCité plus
De nouveaux appartements viennent tout juste d'être meublés en entier, jusqu'au dernier verre!
La vie incomparable à La Cité, c'est notamment un club de conditionnement physique de premier ordre, 3 piscines, un mail commercial, des restaurants et un stationnement intérieur.
(514) 845-4173
350, Prince-Arthur ouest
1841547-R 157

160 PROPRIÉTÉS A REVENUS

A BON PRIX, 20 imm. de 8 et 5 logements, 1989 à 1991. 581-1041

A BOUL Ple IX, aubaine 18 logements. Revenu 101 600 $. Prix - de 7X. Agents s'abstenir. 662-0379.

A Montreal, superbe 26 logements, très bon revenus, face centre d'achats, faut vendre! 663-3351.

A MARIEVILLE. Construction '90, 6x5½ det., style condo. Revenu: 37 440 $. Prix: 285 000 $. 498-2535

A MONTREAL appartement + hôtel entièrement rénové 86, à refinancer. Vendeur positif. A. Lamontagne 687-6780 et 337-4641. **LA CAPITALE, maître courtier inc.**

A VENDRE OU A ECHANGER revenu 80 000 $/an, loué au complet, rénové à neuf, demande 479 000 $ 688-5199 Gerald

A VENDRE, rue Sherbrooke, secteur stratégique, bureaux et residentiel, 6.7 revenu brut. 287-1735

A 5.6 x REVENUS, secteur Nord, 62 logements, majorité 4½-5½, revenus: 345,000$. Possibilité balance de vente. 951-6855

A 6.1X brut et 10.5Xnet de 126,000$, 50 logis, A-1 AXIM crtr, Codieux, 522-2946

ABSOLUMENT A VOIR près Université Montréal, 25 app, ascenseur, impeccable. T. L'Espérance crtr 281-1515, Serv. Comm. **LA CAPITALE, maître courtier inc.**

ADAM/VIAU: 6 logements. Fenestration neuve. Revenu: 37 000 $. Sans agent. 275 000 $. 384-2814.

AHUNTSIC OU ROSEMONT: rendement 10% ou + sur votre argent!...Appelez John Auger 353-8770.
MONTREAL TRUST, COURTIER

AHUNTSIC, béton, 56 app., 68 app. et 70 app., 26 000 $ l'unité, 12% comptant. Diane Bisson 687-1253 **BANQUE I. INVESTACOM CRTR.**

ATTENTION: investisseurs sérieux désirent acheter propriétés à revenus de qualité, minimum 32 logements. 671-4982

BELOEIL, tout vendre, 10 logements, plus 4 commerces, hyp. transférable, Permapro 646-2010, Mireille Bordeleau 653-5593.

BOISBRIAND: aubaine. Béton. 16 x 5½. 1990. 6.9 x le revenu. 100 000 $ comptant. 20 % de rendement. Diane Bisson 687-1253. **BANQUE I. INVESTACOM CRTR**

BOUCHERVILLE, l'ai un beau 8 logis. Rev. 43 000 $. Comptant 60 000 $. Rendement 10%. M. Filion, 465-9896. Imm. Diplomat 2001 Inc Crtr.

160 PROPRIÉTÉS A REVENUS

BROSSARD: investisseurs, l'ai un 6 logis, rev. 32 000 $. Essayez à 245 000 $. Comptant à discuter. 8 LOGIS, rev. 42 000 $. Faut vendre cette semaine. Prix de vente 309 000 $. Comptant 40 000 $. M. Fillion, 465-9896, Imm. Diplomat 2001 Inc Crtr.

CANTONS DE L'EST, bloc de 6 logements, briques, en bonne condition, revenus 21 000 $. 819-875-3441.

CENTRE D'ACCUEIL, capacité 23, a seulement 2.6 fois les revenus. John Auger 353-8770. **MONTREAL TRUST, COURTIER**

CENTRE EST triplex 3x10½ et 3x8½ 500$ comptant, 385-1818

CENTRE EST, nord de Sherbrooke, 8 logis élect., prix intéressant, Michel 254-5454 Mission 2000 crtr.

COSTA RICA, villas bord de mer, excellent rendement, location et gestion assurées. Soirées d'information - Gilles: 499-2947

DELSON, 8-4½, '87, revenu 40 440$, prix 320 000 $. 466-4762.

DES ERABLES (5985) près Rosemont, 20 logements, revenus 96 600$. L. Tremblay crtr 281-1515, Serv. Comm. **LA CAPITALE, maître courtier inc.**

ELECTRIQUE LOCATAIRES 13 app, très bien situé, rev. 53 000$. T. L'Espérance crtr, 281-1515, Serv. Comm. **LA CAPITALE, maître courtier inc.**

FULLUM 4491 près Mont-Royal, 8 logis, dét., superbes, rénovés, revenus 41 000 $, comptant 35 000$, hyp. 6½%, retour 30%, prix 305 000 $. 278-3282; 983-4299.

HOCHELAGA, W.-David, 3X6½, renovés, bons revenus, prix à discuter, 329-0595; 276-0499.

JOLICOEUR 2522, 5 logis, rénovés, revenus 23 000 $, hyp. 8½%, comptant 22 000 $, retour 25%, prix 155 000 $, 278-3282; 983-4299.

L.D.R., triplex style italien; 2x5½, 1x3½, évaluation: 185 000$, prix: 163 000 $, hyp.: 6.87% - 2 ans (138 000 $), revenus: 16 200 $. Doit vendre! 653-2972, 481-3498.

LAVAL 10 LOGEMENTS
Neufs, directement du constructeur, tous loués, 628-4050.

LONGUEUIL
J'AI UN beau 6 logis, rev. 29 000 $. Impeccable, élec. loc. Essayez à 228 000 $.
6 X 4½, rev. 35 000 $. Propre. Essayez à 230 000 $. Comptant 30 000 $.
6 LOGIS, rés. 26 000 $. Vieux Longueuil. Faut vendre cette semaine. Essayez a 210 000 $. Comptant 25 000 $.
8 LOGIS, rev. 42 000 $. Elec.loc. Impeccable, seulemnt 20 000 $. comptant. Hyp. 261 000 $. taux du jour. Bal./vente 19 000 $. aucun comptant 3 ans. Prix ferme 300 000 $. Bon achat.
8 LOGIS, rev. 39 700 $. Elec loc. Porte patio, toit neuf, tous loués. J'ai négocié pour vous un prix de 280 000 $. Un comptant de 35 000 $. Bal.vente de 35 000 $. a 7½% pour 4 ans. Bon achat.
12 LOGIS, rev. 59 000 $. J'ai négocié pur vous un comptant de 19 000 $. Financement 350 000 $. Prix de vente 369 000$. Michel Fillion, 465-9896, Imm. Diplomat 2001 Inc Crtr.

157 APPARTEMENTS MEUBLÉS

*** * APP. STYLE EXECUTIF * ***
Tout fourni. Courts et longs termes. **Location Logitel, Carole 762-1255**

APP. LUXUEUX
Centre-Ville, 3½, 4½, tout fourni. 659-6054 866-1721

ATWATER, metro Groulx, grand 3½, 575$ tout inclus, 938-8312

BEAUX 1½, 350$/mois tout fourni, metro Vlau, références, 381-1740.

CONDOS, APPS., MAISONS
Divers secteurs! 3 mois +. Executif! **T.V. INC. 939-0555**

LAVAL
Condo-hôtel tout équipé 3 mois et plus, 952-0087 683-6095.

OUTREMONT, 6½, 1½ s/bains, 3 chambres, parking, 1 200 $ chauffe, 769-3542, 733-4192.

PEEL PLAZA
Grand 3½ meublé, très luxueux, idéal pour executif. Service domestique optionnel. Semaine de 9h à 19h, Samedi: 10h à 17h. Dimanche: 11h à 17h. 3460 Peel (nord de Sherbrooke). 288-3173.

ST-DENIS et Duluth, clair, 1½, propre, chauffé, Mr. Denis 848-6044

160 PROPRIÉTÉS A REVENUS

LAVAL, aubaine. 16 app., 500 000$. Rive-Nord, 12 logements, 92, 512 000$, 70 000$ comptant. Diane Bisson: 687-1253 **BANQUE I. INVESTACOM crtr.**

LAVAL, bon investissement, 32 logis, 1977, revenus 187 320 $, balance de vente, P. Gadoua, 381-8553, Excelsior Crtr

LAVAL, 11 logements balance de vente. Bons revenus. M. Turcotte. **MAX-IMMO. CRTR: 981-5344**

MASSON 3720, 8 logis, condition A-1, revenu 36 000 $, hyp. 6½%, comptant 30 000 $, retour 30%, prix 270 000 $, 278-3282; 983-4299.

METRO Frontenac, 6x4½, revenu 24 840 $, 159 500 $. 462-1503.

METRO Ple IX, 6 logis + 2 garages doubles, 28 000 $ - 224 000 $. 2281 Ple IX, 649-2295, 840-3294

MONTREAL (CENTRE) rue Bordeaux, 3x5½, électrique locataire, revenus 15 000 $, vendeur motivé. J.F. Thiffault, Multicourtage. J.P.G. Ltée. 465-9896, 647-3553

MONTREAL, urgent, 14 logements, tous loués, près hôpital, rénové. Permapro 646-2010, Mireille Bordeleau 653-5593.

OUTREMONT, 7x4½ + 1 commerce, emplacement de choix, toujours loué, revenu 58 000 $, prix 469 000 $. 953-8457.

REPENTIGNY, 16 app. (2x8), 1988, 100 000 $ comptant. Aubaine! Diane Bisson: 942-1253 **BANQUE I. INVESTACOM crtr.**

REPRISE DE FINANCE, 8-plex à Chambly, 2 x 6½, 4 x 4½, 2 x 3½, revenu 46 000$. Chauff.& élect. locataires. Tout beton. P. Paquette, 445-2244. **LA CAPITALE, maître courtier inc.**

REPRISES! REPRISES! REPRISES! 9 logements à Ville Lemoyne, revenus 52 000 $, 6x3-plex commercial a Longueuil. Revenus: 32 472 $. Prix: 200 000 $. J.F. Thiffault, Multicourtage J.P.G. Ltée. 465-9896, 647-3553

RIVE-SUD. Secteur de choix. Porte-feuille immobilier de 6 millions, très rentable. Vendrais le tout ou en partie. 658-8950

ROSEMONT près St-Zotique, beau 6x4½ detaché, brique refaite. Tout loué, revenu 28 600$. Vendeur motivé. A. DeBellefeuille 382-8000. **LA CAPITALE, maître courtier inc.**

ROSEMONT, 16 logements, élect., locataires de choix, secteur recherché, bons revenus. P. Labranche 353-9942, La Capitale crtr.

ROSEMONT, 5 logements + s/sol fini, garage, entierement renove, revenus 28 000 $ +, C.P.I. crtr, Richard Gauvin 467-1281

SHERBROOKE (ville), 2 X 16 logements, électrique locataires, béton, 1987, revenus 163 000$, moins de 7 X les revenus, 592-3026.

ST-JEAN, 3-plex, s-comm. 2 x 3½, 1 x 7½, brique, coin de rue. Réduit 124 500$. R. Noel, crtr, 465-2000. Le Permanent, crtr

ST-MICHEL, 18e ave., triplex, 3X5½, entièrement rénové, tous loués, a voir, 169 000$. 767-9089.

SUPER AUBAINE !!!
Centre-ville de Valleyfield, 4 logis avec stationnement, moins de 4xle revenu. Jocelyn 763-2249.

VERDUN: 8-plex, revenu 36 540 $, 255 000$. DAPHCA CRTR, 489-6645

VIEUX LONGUEUIL, 4-plex, revenus 21 600 $, idéal propriétaire occupant, très peu de comptant, faut vendre. J.F. Thiffault, Multicourtage J.P.G. Ltée. 465-9896, 647-3553

VILLE St-Pierre, triplex 3x8½, revenus 18 660$, 139 000$, 455-0773

VILLE ST-LAURENT, 89 app, élect. locataires, piscine int., 2 ascenseurs, garages, 3½-4½, aucun vacant, clientele exceptionnelle. Diane Bisson: 687-1253 **BANQUE I. INVESTACOM crtr.**

VILLERAY, 6-plex, élect., revenu 23 700 $, prix 179 000 $. 628-5381.

161 PROPRIÉTÉS A REVENUS (ACHAT)

ACHETE vite tout genre de propriétés et autres. 967-5095.

162 PROPRIÉTÉS COMM. INDUSTRIELLES

AHUNTSIC, 7000 pi car., const. 88, béton, ascenseur, bail gouvernement échéance 1999. Hyp. 9,75% - 1997. Revenu 292 000$. 627-4605.

BLAINVILLE, 561 boul. Labelle, bâtisse commerciale et résidentielle, triplex 26x35, terrain 109x300, 277-2128 ou 322-4467.

ROYAL LEPAGE
ST-HYACINTHE
Centre d'achats. 1988. 80% loué. Restaurant, vidéo, coiffure, vêtement et... 16 000 pi car. Prix 1 100 000 $. Faire offre.
MONT-ROYAL/ST-DENIS
Construit 1989. 1 commerce 3A Net - 1999 plus 16 chambres. Revenu 91 000$.
LUCIEN CHOCRON
842-5011
1848317 - R 162

162 PROPRIÉTÉS COMM. INDUSTRIELLES

AHUNTSIC site de prestige, coin Lajeunesse/Henri-Bourassa, face métro, terrain 42 400 pi. 975-2515

GROS RABAIS
Détail/immeuble à bureaux, 2 étages, ascenseur, stationnement adjacent 30 000 pi car. Gouvernement du Québec principal locataire, excellents revenus. Courtiers bienvenus
321-1100 731-6361

L'EPIPHANIE prop. semi-commerciale de 12 500 pi car., de condition impeccable, taxes très basses. R. Lacombe crtr 281-1515, Serv. Comm.
LA CAPITALE, maître courtier inc.

P.A.T.: Sherbrooke est, 26 000 pi car. 622 - 6300

PLATEAU MONT-ROYAL
BUREAU-CONDO
4307 St-Hubert, 2 335 car. r.-de-ch. + s/sol, stationnement, thermopompe, dans édifice victorien. rénovation de qualité. 265,000$ hyp. 196,625$ a 6.875%. 278-2387

RIVE-NORD, bâtisse industrielle à louer ou a vendre 17 000 pi car. Près autoroutes 25 et 640. 856-7716

ROYAL LEPAGE
CENTRE-VILLE
EMPLACEMENT DE CHOIX
Immeuble prestigieux d'environ 6 500 pi car. Complètement rénové pour gallerie d'art réputée. Pres du Musée. Exclusif.
MICHEL BENSMIHEN
842-5011
1846389-R 162

168 FERMES, TERRES

A Ste-Marguerite, terre boisée, possibilité d'erablière, 63 arpents avec accès au lac. Aussi terre de 55 arpents avec lac. 1-228-2276.

ST-GABRIEL, ferme 24 arpents, 150 000 $ ferme. 1-835-1217.

170 COMMERCES

A LAVAL: salon de coiffure unisex, bien situé; bonnes conditions. Après 18h: 625-2943.

A QUI LA chance? Super bistro bar a vendre. Au bord du lac St-Louis. Personne sérieuse. 637-5430

A VENDRE OU A ECHANGER
Résidence pour personnes âgées. Appeler après 19h au 492-9068.

A 15 MINUTES du Vieux Quebec, sur la Côte de Beaupré, grande maison Victorienne 1850, vue magnifique sur le fleuve, entièrement restaurée, logement pour propriétaire. Formule "Gite et Déjeuner, B & B. Revenu d'appoint intéressant, possibilité petite auberge ou restaurant. 418-650-6621.

AGENCE de voyages à vendre, secteur est de Montréal. Bon prix. Pour informations: 471-7850.

AUBAINE, le resto anti-resto, tout le monde y a mangé, établissement unique en son genre, hâtez-vous! Nicolas Nicolas 748-2715, 366-4633 **MONTREAL TRUST, COURTIER**

BEAUBIEN/PIE IX, face Paul Sauvé, idéal clinique médicale, pharmacie, bâtisse, terrain 12,100 pi car., 550,000$ négociable, 866-3045

BOUCHERIE sur plateau, établie depuis 6 ans, 30 000 $ 522-1975

BOUTIQUE de couture et tissus (Singer), centre d'achats. J. Lalonde, Imm. Grand Prix 331-9164.

BOUTIQUE de sport Pro-Shop, aréna de 2 glaces, 331-9409

BRASSERIE: affaires + de 600 000$, 160 sièges, stationnement, propriété détachée, prix: discutable.
BAR: affaires 295 000$, 110 sièges, Boulevard des Laurentides, prix: 425 000$ avec propriété et stationnement.
BRASSERIE: Laval, affaires 4 500$/semaine en bière. Aubaine: 350 000$ avec bâtisse et stationnement.
BAR-RESTAURANT: affaires 850 000$, fine cuisine, salles de réception, verrière, terrasse, OCCASION.
BAR-SPECTACLE: secteur Plateau, affaires: 975 000$, prix: 250 000$.
G. Lavigne Inc. 658-6720
COURTIER SPECIALISE

BRASSERIE-BAR fraîchement rénové, bail 20 ans, 225 places, à vendre ou échanger, urgent cause maladie, 669-4435

BUANDERETTE avec service institution de quartier, 354-9908

Commerces rentables à vendre
BOUTIQUE parfums Longueuil.
COMMERCE domaine nutrition.
COMMERCE traiteur, Rive-Sud.
COMMERCE vente uniformes.
CROISSANTERIE rue St-Denis, Mtl.
DEPANNEUR essence, Rive-Sud.
FRUITERIE, affaires $1,000,000.
LAVE-AUTO, prix $70,000.
NETTOYEURS, comptoir, Mtl., Rive-Sud.
Luc Boucher 651-8331, 521-5581, RE/MAX Longueuil Inc. crtr.

170 COMMERCES

COMPAGNIE de location d'autos à vendre. 384-8554.

CORPORATION établie à numéro, tout inclus, 475 $. 953-0226

DEPANNEUR à Westmount, pas de compétition, très bons revenus 484-4722

DEPANNEUR A VENDRE
522-5385 252-8836

DEPANNEUR PRIX 18 000 $
ETABLI, équipé, Loto
"CAUSE SANTE URGENT"
JEAN DUFOUR CRTR 383-4911

EPICERIE dépanneur avec achalandage, bon chiffre d'affaires. 3280 Denis-Papin. 721-2982.

EST, petite imprimerie toute équipée, coin de rue. M. Ouellette, Re/Max Immobilia Crtr, 722-2727

GARDERIE, 41 places, rive-sud, tél.: 347-3025 après 16h.

MONTREAL dépanneur idéal couple, aucune offre sérieuse refusée, cause maladie. Maxxum 100 crtr, Gérald Trudel 582-2298, 953-6598.

MONTREAL-EST attention mécanicien, opportunité de travailler à votre propre compte, garage essence, 2 portes pour mécanique, J. Di Stefano 327-2886 ou 321-0424, Imm. Général courtier

PEINTURE, papier peint, couvre-plancher, depuis 15 ans.
437-1171, 682-1265

RESTAURANT adj. Outremont très réputé, style bistro européen, gros potentiel, idéal pour couple ou associés. 326-4823 jour.

RESTAURANT avec bâtisse, rue Duluth, bon potentiel. 528-1307.

RESTAURANT La Queue de Tortue, Plateau, 40 places, 5 soirs/sem., 6 ans d'opération, idéal pour couple ou cuisinier, serveur. Prêt a entraîner. 521-2284.

RESTAURANT-BISTRO-BAR
En opération, complètement équipé, ou à louer, capacité 200 personnes, rue Ontario E. 655-5155.

RESTO chambre, Bed & Breakfast, 35 min., de Mtl, maison de ferme ancestrale, 8 pièces, 3 jours sem., net 50 000 $, réservation assurée. tout équipé, idéal couple. 175 000 $, 1- 514-839-6626.

SUPERMARCHE, Rive-Sud, volume 3 millions/an, comptant 250 000$, Dinacom Crtr, 337-1461

TRES GRAND DOMAINE
DE PLUS DE 5 000 000 de pi. car. bordant sur plus de 1 km, la rivière Batiscan dans le comté Portneuf. Non zone agricole, accès très facile sur chemin de gravelle, comprenant 9 chalets, 1 résidence avec surface de 2 400' car de plancher, 2 grandes salles de reunion + 1 piscine de 50'x 20' ainsi que 86 sites de camping avec services et bloc sanitaire. Acheteur sérieux seulement. 1-418-336-2573.

VIDEO CLUB: moderne, pour operateur, 4 000 films, local 1 900 pi car. Inf. Sydney 939-2100.

172 ESPACES COMM. INDUSTRIELS

A VERCHERES (à 20 min de Mtl). Bâtisse à vendre ou a louer: 24 000 pi car. Peut subdiviser pour location, pri a partir de 2$ le pi car. (514)-583-5574, 584-3581

173 TERRAINS

A P.A.T., 180 000 pi car., comm., boul Industriel, 1000 ' du Metropolitain, prêt a construire, 327-2160

TERRAIN commerciale à vendre ou 3055 chemin Gascon, Terrebonne, rue très achalandée, 106 000 pi car., demande 8 $

IMMOBILIER

186 BUREAUX A LOUER

A BAS PRIX, centre Jean-Coutu, sur Sherbrooke, incluant clinique medicale, etc...681-7882

A KIRKLAND
3608 boul. St-Charles coin Transcanadienne, 150-500 et 1200 pi car. a louer, incluant centre d'affaires. M. Primeau: 695-2823 (9h a 17h)

A LOUER, rue Sherbrooke (près St-Denis), secteur strategique, 150 a 850 pi car., ideal consultant, avocat, psychologue. 287-1735

A LOUER: bureaux dans le plus beau secteur du Vieux Montreal, Place Jacques-Cartier, ideal professionnels. Peuvent être amenagés selon spécification du client. Antoine Latte 382-8000.
LA CAPITALE, maitre courtier inc.

A MTL, 700 à 5,500 pi car. Stat. ascenseur. Abordable. 256-5050

A ST-DENIS près métro 8½ + s-sol tous commerces aubaine 487-1012

Arrêtez de chercher!
MEILLEUR TAUX!
* Mois gratuits * Bail tout compris
* Clé en main inclus
. Sherbrooke/Université
. Sherbrooke/Delorimier
. Sherbrooke/Guy, N-Dame/Guy
Aussi espaces commerciaux
M. Loyer 845-6393

AAA BUREAUX EXECUTIFS
Meubles - non meubles
tous les services

a partir de 99 $ mois

GRATUIT: Photocopie et Fax
Paule: 273-3932

AAA BUREAUX EXECUTIFS
Centre d'affaires
Meublés ou non, tout equipés
Service de secretariat
A partir de 99$ /mois
Centre-Ville: Francine: 843-3782

AHUNTSIC, Laieunesse, 950 pi car., bas prix. 387-1400, 387-3681.

AIR chauffé, electricité, taxes incluses
800 PI.CAR. 450$ BRUT
R.d.c. Queen Mary près Decarie, autobus a la porte, 485-1449.

AU CENTRE VILLE
BUREAUX DE PRESTIGE
Meilleurs prix-Mois gratuits
Tout inclus, rénové, climatisé, stationnement, 250 à 35 000 pi car.
522-4558

AU MÉTRO MCGILL bureau meublé avec secretariat, excellente opportunite, Jocelyne 845-2103.

AV. PARC / Laurier, 1 000 pi car., vitrine, livre clef en main, 729-9528.

BUROLUX
1376 STE-CATHERINE OUEST
COIN CRESCENT
BUREAUX PRIVÉS MEUBLÉS
SALLES DE CONFERENCE
RÉCEPTIONNISTE,SECRÉTARIAT
BAIL MENSUEL OU ANNUEL
875-9694

Bélanger/Jean-Talon/Pie IX
1 000 à 30 000 pi car. Tout compris, loyer clé en mains, à subdiviser si désire, loyer très modique. Courtiers bienvenus.
321-1100 731-6361

BATISSE de prestige pour professionnel, voûte walk-in, près métro Crémazie, loyer discutable 6910 Laieunesse, 388-3898.

BEAUBIEN / CH. COLOMB 12 700 pi car. et 2 500 pi car., immeuble moderne, stationnement interieur.
BEAUBIEN / 30e, 3 500 pi car.
FLEURY/St-Laurent 5 000 pi car.
M. Lavallée - L. LeBlanc, 281-1515
Serv. Comm.
LA CAPITALE, maitre courtier inc.

Transcanadienne
1405, Transcanadienne
Dorval
Édifice de prestige
750 à 300 pi ca.
Stationnement intérieur et extérieur, clef en main possible.
931-7261
1841920-R 186

Jayka
CENTRE DES AFFAIRES
1130, rue Sherbrooke ouest, (angle Stanley)
près de la station de métro Peel
— BUREAUX PRIVÉS MEUBLÉS
Baux mensuels ou annuels — service de secretariat bilingue — service téléphonique personnalisé — salle de conférence, photocopieur, télécopieur, etc.
287-1655
1838794-R 186

186 BUREAUX A LOUER

BLEURY 1025, REZ-DE-CH. 2500 PI CAR. SUBDIVISÉ, 668-9900

BOUL. St-Joseph, métro Laurier, 2 750 pi car., eclaire, fenêtre dans chaque bureaux, 1 600 $/mois. Luc ou Serge, 495-9292.

BOUL. ST-JOSEPH, à partir de 300 pi car. a des prix et conditions exceptionnels. K. Darius 527-1713.

BOUL. ST-JOSEPH, métro, bureaux individuels, libres, 594-2674.

BUREAU avec tous les services, ex.: receptionniste, photocopieuse, fax, etc. Inf: C. Theroux 722-0043.

BUREAU A FRAIS PARTAGES meuble ou non, accès 24 hres, stationnement, plusieurs services 323-1244 **SECURESPACE**

BUREAUX DE PRESTIGE
CENTRE-VILLE
500 à 5,000 pi car.
Emménagez à nos frais
521-3071

BUREAUX EXÉCUTIFS
Au coeur du centre ville
Bureaux privés, meubles avec receptionniste, service de secretariat, salles de conference, plus
Baux flexibles.
1200 McGill College, 11è étage
393-1100

BUREAUX EXECUTIFS
DECARIE ET METROPOLITAIN
Meublés à neuf, Réception, Secretariat, Traduction, Fax, Copieur, Salles de conferences.
Termes flexibles
744-1110

CENTRE-VILLE, tout renové, air climatise, a cote du metro, Palais des Congrès et Guy Favreau. Jusqu'à 6000 pi car., 861-5818

CHEMIN QUEEN MARY
500 à 1400 pi car.
Bail brut, rénové
maintenant ou plus tard
321-1100 731-6361

COOPER BLDG.
3981 BOUL. ST-LAURENT
Nouvellement renové, salle de montre, galerie d'art et espaces a bureau, face a la montagne. 858-1118 Barry, courtiers proteges

COTE-DES-NEIGES: 300 a 9,000 pi.car. Stationnement, chauffe, climatise, pres hopitaux. A quelques minutes du centre-ville. Occupation immediate.737-7560.

DEBUTANT A 119.99 $
CENTRE-VILLE
Bureaux d'affaires
939-1418

DEVANT nivau de la rue, tour moderne, 950 pi.car., climatise. Aussi disponible pour magasin de detail, 489-9701

EMPLACEMENT! + PRIX!
Complexe de bureaux polyvalent, accès très rapide aux grandes arteres. Vaste stationnement. Construit selon besoin. Ideal pour dessinateurs, architectes, photographes, artistes. 100 - 80,000 pi car. A compter de 5$/pi. 939-2277.

FACE Jardin Botanique Pie-IX, 1 800 pi, 5 bureaux fermés + grande salle, climatise, parking, 1 000 $/mois. 844-0770.

FLEURY E. 11,500 pi. 2e etage prix raisonnable,739-8861,744-6660

GOUIN Ouest près hopital, magnifique 3000 pi car, parking, 334-4111

LASALLE, Terr. Newmon, de 400 a 1,200 pi. car. 688-7310.

LAURIER/St-Hubert, 1 000 pi car., meublé, r.-de-ch., dans un Centre d'affaires. Luc ou Serge, 495-9292.

LAVAL, Boul. Notre-Dame: de 400 a 1,000 pi.ca.
Aut. 440: de 800 à 2,500 pi.ca. 688-7310.

LAVAL, BOUL. ST-MARTIN, jusqu'a 2 400 pi car., près palais de Justice, prix avantageux, 388-3673

LES ECURIES YOUVILLE
VIEUX-MONTREAL
Prestigieux espaces de bureau
entourant de jolis jardins intérieurs
De 342 pi car. à 6212 pi car.
Gardien de sécurité les soirs et fins de semaine
Stationnement privé disponible
(514) 849-2388
R 186

186 BUREAUX A LOUER

LE TADOUSSAC
65 et 135, Sherbrooke est, édifice de prestige de 1,900 pi car a 6,750 pi car., (1900 pi car. a 3,950 pi car. au niveau de la rue façade Sherbrooke) chauffe, climatise, electricite, stationnement interieur, occupation immediate, int: 737-7561

P.A.T., bureaux a louer, près toutes commodités, différentes grandeurs, ideal professionnels, jour: 667-1291, soir: 964-0924

PLATEAU, bureau 8½ non chauffe, pres métro Sherbrooke, 895 $ par mois, 844-9443

RIVE SUD: 500 à 2 500 pi car., à $13.00 pi car.an, tout compris(pres Mail Champlain).
VIEUX MONTREAL: 209 St-Paul (renove) 1 500 pi car. a $13.00 pi car.an, tout compris
Immocredit Inc.: 845-2103

RUE ST-HUBERT 1595, jusqu'à 3 500' car., metro, libre, 526-6621

ST-LAURENT/ Beaubien, 3300' car, espaces bureau commerce rénove, meilleure offre. 278-5485

VIEUX-MONTREAL, charmant, air, ascenseur, métro Square Victoria, parking, 500 a 2 500 pi car., 849-5411, ou Willy 731-9490.

VIEUX-MONTREAL
Bureaux rénovés 500-5000 pi car. Metro Pl. Victoria. Negociable.
C. MILLER. (514) 288-3361.

VIEUX-MTL, prestigieux, murs pierre, haut plafond, r-de-ch. 1200' car, réception, 3 bureaux separes, (aussi local non amenage 1300' car). Jour 985-0995, soir: 843-6562.

315, BOUL. RENE LEVESQUE
der 485 pi.car. a 9,400 pi.car. Rez-de-chaussée, avec grande vitrine donnant façade Rene-Levesque, de 550 pi.car a 4,660 pi.car. Au 2e etage.Occupation immediate, chauffe, climatise, electricite. 737-7557.

188 MAGASINS A LOUER

A ST-DENIS près metro 8½ + s-sol tous commerces aubaine 487-1012

AGENCE DE VOYAGES
1 800 pi car. nouvelles installations, 1282 Jean-Talon E.
M. Joseph 731-6361

AVE. MT-ROYAL EST, 25x100, rénové, côté soleil. 256-5050

BOUL des Laurentides, 1,000 a 4,000 pi car., bon achalandage. Pres metro H. Bourassa, grand espace de stationnement. A un taux très raisonnable. Courtiers proteges, 844-3393. Stewart Black

DE SALABERRY 5101, 600 pi car., chauffe, 279-4519.

JEAN-TALON EST, 4,000 pi ca. Pres Galeries Anjou. 256-5050.

MASSON près St-Michel, 1,000 pi. car sur coin rue. 256-5050.

188 MAGASINS A LOUER

MASSSON-7e AVE. 1,800' car, a côté de SAQ. Faites vite. 256-5050

METRO Charlevoix 2485 rue Centre, 1950 pc, rénove, 273-2373.

PLATEAU MONT-ROYAL
1 200 pi car., coin de rue, a 1½ quadrilataire du metro. Ideal pour bistro, depanneur, buanderie, magasin d'ordinateurs, etc. Taux raisonnable.
844-3393
M. Stewart Black
R 188

PROMOTEURS
SUPER AUBAINES POUR LOCATAIRES specialises en vêtements, electronique, mobilier, etc.
Tél.: 364-4550

RIVARD, métro Laurier, petit espace, réunion, commerce, 300 $, 663-6180

STE-CATHERINE E., 1200 pi. + 81 MONT-ROYAL O., 4200 pi, 849-6625

ST-HUBERT, magasin à louer, 750 pi. car., ideal salon de coiffure pour dames, loyer raisonnable.688-7310.

TOUS COMMERCES
DE DETAIL
10210 PIE IX
1274 JEAN-TALON EST
BOUL. NEWMAN (LASALLE)
Plaza commerciale,1000 à 100 000 pi car., loyer modique, immediatement ou plus tard. Courtiers bienvenus.
321-1100 731-6361

MAGASINS À LOUER
- Laval et St-Laurent
- Montreal et St-Léonard
- Châteauguay
- Valleyfield
- St-Jean et Granby
- Victoriaville
- Trois-Rivières
- Québec et Lévis
- Cornwall

931-7261
IBERVILLE
1841933 - R 188

189 TERRAINS A LOUER

A-1 boul St-Laurent vente d'autos + garage 385-5332 soir 488-7584

MARCHANDISES ET SERVICES

202 MOBILIERS, ARTICLES MAISON

AMEUBLEMENT complet d'un 4½: set s/manger, canape cuir, tapis perses, tele, stereo. 765-3358

AMEUBLEMENT DU VERSEAU
Meubles neufs et usagés antiques, special pour etudiant.
1163 Ontario est, 525-4000

AVIS AUX CONSOMMATEURS
Meubles de manufacture à prix de gros, 351-7079. A. Tessier Ltee.

DIVAN gris en libisoft, très bon etat, prix a discuter. 846-1973.

MEUBLES DE MANUFACTURE
Style futuriste moderne canadien artisanat 351-7079 A. Tessier Ltee.

MEUBLES, électros, etc. de qualite. 735-1752 matin.

SOFA-LIT 60" Sears, très propre, comme neuf, appartenait a dame agee, 400 $. 641-1047

203 EQUIPEMENTS TELEPHONIQUES

BUREAUTIQUE, services et prix garantis: photocopieur, système tel., paget, fax, cellulaire. 592-8667.

SYSTEME téléphonique Vantage, 5 appareils. 700 $, 686-8214.

TECHNOPHONE 299 $
9.7 on. - memoire alphanumérique
Fin de semaine: temps d'antenne illimite, jusqu'au 31 déc. 92
481-7787

204 APPAREILS ELECTROMENAGERS

A +500 POELES, frigo, lav.-séch., usages, remis a neuf, garantie, (achetons). Meubles neufs, sets cuisine, chambre, salon, bibliotheques, appareils neufs. Prix d'entrepot.8595 St-Dominique, 388-3536

204 APPAREILS ELECTROMENAGERS

FOYER DES AUBAINES
Vente poele, refrigerateur, laveuse, secheuse. Usagés.
6707 St-Laurent, 272-1127

LAV.-SECH. Maytag, 1 an d'usage, 900 $ les deux. 529-3351 soir.

LAVEUSE et secheuse, blanches, bon etat. 240 $, 767-6874.

MINI laveuse et secheuse Inglis, bonne condition, 450$. 282-5221.

208 APPAREILS AUDIOVISUELS

ABA 386-40 Mhz, super vga moniteur 80mb hd, 995$. Hibit 744-3309

CASSETTES vidéo (170), bibliotheque et repertoire. 257-9604.

LEICA M3, DS, très bon état, objectif 50 MM, F2, summicron, 800$. Message au 733-0723.

SYSTEME de son HiFi Magneplanar, Bryston, Aiwa, Systemdec VIII avec cartouche Grace II, paye 5 000 $ vend 2 750 $. 526-7983.

209 IMPRIMERIE

A 9,95 $ le 1000, cartes d'affaires, couleur, circulaires. 593-1763.

EQUIPEMENT photocomp, camera Letterpress, etc. 1-883-8055.

210 INSTRUMENTS DE MUSIQUE

CLAVIER Rolland E-20, + 7 disquettes + support; 2 ans. 852-2261

ORGUE Hammond Aurora Custom Leslie intégré, rythmes et accords automatiques, valeur 5 000 $, pour 1 600 $ negociable. 352-5040

210 INSTRUMENTS DE MUSIQUE

FENDER Strato et Tele. Ibanez guitare. MUSICMANIA 499-9363.

ORGUE Lowrey, 2 claviers, pedalier, 88 notes, son stereo, tous les rythmes, état neuf. 464-6640

PIANO à queue Yamaha, laque noir, 5'3", neuf, 441-6638

PIANO elect. KORG Concerto 3500, 10 mois d'usure, 1500 $, 381-0226

PIANO accordage et réparation, travail garantie, M. Ross 336-9076

PIANOS 495 $. Louons 25 $ mois.
PIANOS BRIERE, 253-2003

LOUEZ UN PIANO NEUF 50 $ / mois
Archambault Musique
848-0455
1832601-R 210

212 MACHINERIE, OUTILS

DEGAUCHISSEUSE Delta 8", table 6', generatrice 4000 watts, 667-0248

DEPOUSSIEREUR Rousseau 3, 5, 15 et 60 h.p. Plaqueuse de champs Manea. Chambre a peinture Binks 14x24x8. Compresseur 5 et 25 h.p. 434-5848 489-9109

SCIE à ruban pour métal, 1 an d'usure. 500 $. 625-6112.

213 EQUIPEMENTS DE BUREAUX

A achat vente. Ameublement bureau magasin école, neuf usagé, gros detail, meubles sur mesure, caisses enregistreuses, 849-7184.

BUREAUX executifs, fauteuils, chaises, table de conference 8 pi ovale, copieur Xerox, vente rapide: 514-922-5378

PHOTOCOPIEURS et fax. Reprise de finance. Luc Savoie 744-3610

SURPLUS meubles, chaises, fournitures bureaux, 731-5627.

214 ÉQUIPEMENTS COMMERCIAUX

A. RICHARD BERTRAND INC. Equipement de restaurant usage et neuf. Avec garantie. Vente et achat. 727-3777

A, beaux comptoirs vitrés, 250 $, neufs, aussi comptoirs décoratifs, tablettes de vitres, 524-3122.

ACHAT & VENTE congélateurs 1, 2 et 3 portes, 1-773-7733.

CHAMBRE DE PEINTURE (CARROSSERIE)
Marque Nova-Verta
Specifications: 800,000 BTU
13' x 26'
Type CBE (down draft)
Incluant panneau de contrôle, unite de chauffage, de ventilation et de filtration.
AUTO STRASSE INC.
Michel Giroux
748-6961

COMPTOIRS, presentoirs, tablettes, comptoirs vitrés, reconditionnés, Magafix 934-5631, 988-9929.

EQUIPEMENT complet pour fabrication bijoux. Vente a l'unite possible. 1-247-3417.

215 VÊTEMENTS

BLOUSON Batman neuf, manches en cuir, "large" adulte, 666-1509

216 FOURRURE

BEAU CHAT sauvage, homme 42 ou femme 16; 1 100 $. 642-7281 soir.

MANTEAU long de vison femelle, Canada Majestic, couleur acajou, 12 ans, excellente condition, 3 300 $. "Jacquet" de vison couleur perle, 6-8 ans, manches bouffantes avec élastique, 300 $. Manteau d'acelot long, ceintre, 8-10 ans, 250 $. 382-6712, après 18 h.

217 LE COIN DE L'ORDINATEUR

*** * * * * A IMPACT TECH * * ***
1841 Ste-Catherine Ouest
Tél.: 933-4919 Fax: 933-4959

Spécial retour à l'école:
386-33 SX 2 m VGA 60HD 999$
386-40 4meg SVGA 105HD 1249$
486- 4meg SVGA 105HD 1399$
486-50 4meg SVGA 105HD 1799$
Tous les systemes ont deux lecteurs (1.2 et 1.44 megs), souris, 2 ports series /1 parallele /1 jeu.

AUTRES SPÉCIAUX
Boca fax/modem 14.4k 299$
ADLIB Gold 260$
SPECIAUX SUR TOUS LES ACCESSOIRES EN STOCK
On bat n'importe quelle estimation écrite!
ON EST FOU!

. . A POLYHEC . . .
386SX25, 80 Mb 780$
386-33, 120 Mb (16 ms) 960$
486-33, 213 Mb (15 ms) 1 799$
Notebook AST 386SX 25 Mhz, 4 Mb RAM, 60 Mb 1 850$
NEC postscript 6 PPM 1 450$
Notebooks: Twinhead, Sharp
278-1573
1030 BEAUBIEN EST, #406
lundi au vendredi, 9h a 18h

. . A INFO-CARREFOUR . .
PRIX SPECIAUX SUR:
286, 386 et 486
8642 rue St-Denis - 381-4044

. . A INFOMONTREAL . .
PRIX DU MEILLEUR COMMERCE
Choix des consommateurs 91-92
80286-12MHZ 1 Meg 229$
80386-SX20 1 Meg 319$
80386-SX25 1 Meg 329$
80386-DX33 1 Meg Cache 419$
80386-DX40 1 Meg Cache 439$
80486-DX33 1 Meg Cache 889$
80486-DX50 1 Meg Cache 1239$
Disque souple, I/O, clavier incluant les manuels et 15 000 programmes "Shareware" disponibles
SPECIAL DISQUE DUR, V.G.A.
2400 Ste-Catherine est, 526-7171

. . KAKI 934-4705 . .
DEPUIS 1987
NEC 3FGx 839 $
MYCOMP 386DX-33, 486DX-33/50
Qualité # 1, pas de clone
386DX-33 Mhz, 4 meg ram 690 $
PERIPHERIQUES POUR MAC
LASER/SYQUEST/MODEMS
2250 GUY #304

******* A LONGUEUIL *******
L'Univers de l'Ordinateur
950 Joliette - 674-5988

PRIX SPECIAUX SUR: 386 ET 486
FAX/MODEM 2400/9600 125$
IMPRIMANTE LASER 775$

*** Centre du PC Usagé**
Achat - Vente - Echange
Neuf et Usagée

XT 8088, 640K 119$
80286-12Mhz, 1Meg 219$
80386-25Mhz, 1Meg 469$
Hand Scanner mono 149$
Ecran VGA Mono 119$
2376, ALLARD, MONTREAL 767-4411

! Mac SE 4 RAM/20 meg interne "plein", syst. 7, 950$ neg. 598-5565

A FDS INFORMATIQUE
386 DX40 complet, 1 145 $
486 DX33 complet, 1 780 $
Financement disponible.
Rive nord 435-2330 Mtl 983-7100

A 486, super VGA 4 meg 105HD. Garantie, 1 595$. Hibit 744-3237

AA 386-25, Super VGA, garantie complete 1 an, 75$/mois, 744-3559.

ABA 386-40 SVGA 105 HD, système complet 995$. Info Laval 973-8226

ABA 486 INTEL SVGA 105 HD 4meg, 1 595 $. Info Laval: 973-8227.

BICMOS 286-1516 Métro PEEL 486/33+128k 1395$; (incl. SVGA 4M 105MDD 2 lecteurs), notebook sx/20 4M, 60M 1599$.

IBM PS/1 2123 ET AMBRA
Autres marques disponibles.
386 VGA couleur, disque dur 1 275 $ et +.
Logiciels d'application, réseaux.
TECHNUMA: 343 - 9085

INFO-COMPLEXE RIVE-SUD
80386 SX, 25 MHZ 405$
80386, 33 MHZ 485$
80486, 33 MHZ 975$
5400 Grande Allée, St-Hubert
443-6366

LOGICIEL Macintosh Word 5.0 (avec licence) 225 $. 354-6150soir

MAC SE, 20 meg, disque dur + logiciels, parfait état. 271-8703.

MICRO COMTUM
6101 MONKLAND 483-2232
386, SX-25, 1 MB, 410$
386-33, 1 MB, + cache 560$
386-40, 1MB + cache 570$
486-33, 1MB + cache 960$
486-50 1MB + cache $1435
386-SX-25 NoteBook/60HD 1206$
Spécialiste en réseau NOVELL

MARCHANDISES ET SERVICES

MARCHÉ AUX PUCES
285-7111 La Presse
Interurbains sans frais 1-800-361-5013

VENDEZ DE TOUT 12,49$
2 lignes d'annonce, 4 jours.
(6,09 $ par ligne supplémentaire)

. . . **Antique, Neuf, Usagé . . .** Sam. dim. 9h à 17h 6000A des Grandes Prairies. 329-1182.

A vendre: set de chambre en mélamine gris, 729-4465.

ALPINE 7800 CD, am-fm, anti-vol, ampli Pyramid 2x75, crossover, électronique, le tout 550 $ ou séparément. 963-1053.

ANCIEN poêle à bois chromé Laurentides 1916, soir 819-537-7547

ANTIQUE: bureau, vaisselle. Divan-lit, etc., 596-1243

ASPIRATEUR Electrolux complet, modèle recent. 352-8418.

ASPIRATEUR Electrolux complet, 7 ans d'usure: 175 $. 645-6779.

BANC d'haltère York, plus poids 190 lbs, 100 $, 585-4774.

BIBLIOTHEQUE en chêne massif, portes vitrees, unique. Miroir antique en pin, 737-6336.

BLUE PRINT machine à imprimer Blue-Ray, parfait etat. 658-2045

CAUSEUSES (2), verte menthe, velour côtelé. Bon prix, 342-8212.

CHEMINEE 7 po, neuve, 12 pi (4x36) + pieces. 160 $, 1-258-2858.

CUISINIERE refrigerateur, lav.-séc., bon prix. 523-9025

CUISINIERE 30 po inglis Royal, très moderne, blanche, 3 ans d'usure. L'vaisselle Kenmore, non encastre, 1 an. 642-0570

DACTYLO IBM Selectric, remis à neuf, 185 $, 672-0414.

DRUM CORENA et accessoires, 450 $. 849-2033

ELECTROLUX plus balai mécanique, A-1, 215 $, 527-3263.

FAUTEUIL roulant motorisé Fortrex 2000 '88, 3 roues. Payé 6 000$, vendrait 2 600 $. 662-3131.

FILIERE architecte, 10 tiroirs, séchoir serigraphie. 647-4291

GUITARE elect. et ampli 40w, état neuf payé 750$ pour 325$. 621-0075

GUITARE Accoustique, 250 $, table de travail Ikea, 150 $, matelat lit d'eau 59" 50 $, 528-6017.

LAV. séc., divan, fauteuil et autres. Bon prix. 688-1337.

LAVE vaisselle, mobile, blanc, bonne condition 250 $, 447-7450.

LAVEUSE secheuse, blanche, Hotpoint 450 $, bon état, 722-4414.

LAVE-VAISSELLE Maytag encastre, 150 $. 665-9039 après 18h

LOGICIEL comptable Fortune 1000, plusieurs modules. 598-8035

MACHINE à écrire IBM SEL 11, correcteur, 150 $, 623-4727

MANTEAU dame, vison brun, 10 ans, comme neuf, 800$. 697-3927

MANTEAU de cashemire brun 10-12 ans, 400$. 466-4597.

MANTEAU pelisse phoque 11-12, valeur 1000$ pour 300$. 659-3812

MINI lav.-séc., frigo, télé-couleur, très bas prix, 400 $. 948-3049.

MINI sécheuse, Kenmore, bon état, 125 $, 589-2368, 654-4808.

MINI LAVEUSE portative 21 po, bon état, 75 $. 522-8929 soir.

MOBILIER chambre à coucher Roxton. 275 $. 689-1114.

MOBILIERS s/diner, salon, style provincial, poêle. 655-3300.

MODULAIRE 4mrcx, table salon, meuble tv, Electrolux, 656-0318

ORDINATEUR IBM 540 K, plus imprimante, 225 $. 354-3388.

ORDINATEUR Tandy, 1000 fx, complet, imprimante, disc et jeux, 990$. 933-7379

ORDINATEUR Toshiba portable, 286, DD 42 megs, souris, math coprocesseur, 1500 $, 721-4834

OSCILLOSCOPE 50 MHz, 2 canaux, parfait état. 658-2045

PIANO automatique, excellent état, très belle sonorité. 273-2215.

PIANO droit Lindsay, 50 ans approx., bonne condition, cause déménagement, 989-1903.

PIANO Adison, 38X56X23 po, excellent etat, 500 $. 259-4764.

PLINTHES élect. 15$. Tapis 50$. Fenêtres thermos 2'x4'. 674-5081

PNEUS (4) radiaux d'hiver, Uni-Royal P195-75R14, 150 $. Micro-ordinateur compatible IBM 512K, disquettes, 150 $. 721-1893

PNEUS (4) Pirelli Winter 160, 175/70 R13. 387-9115.

POELE Franklin, excellente condition, 125 $. 645-2164 soir.

POELE, frigo, 450 $. Lazy-boy 75 $, sommier et matelas pour lit double 75 $, 926-3461

POELE, frigo, lav., séch., set s/diner, divan-lit, 527-2029

POMPE à puits artésien Duro, avec fil, reservoir et systeme élect., 250 $; treuil pour 4X4 250 $, 654-8503

RADIATEURS elect., 1250W., 1750W., 2000W., (240V.), 668-1793.

SALLE de bain, (3 ans d'usure): douche en coin, bain, bidet, toilette, lavabo, vanité; le tout amande, American Standard, et robinetterie complete. 1 000 $. 662-3131.

SALLE manger ancien, 9 mxc, 650 $. Colonne de marbre et lampe antique, 2 chaises dorés Louis XIV, 2 bureaux (Deco), 856-3047.

SALLE manger provincial français (Basset), table ovale, 6 chaises, buffet, vaisselier, magnifique, 1 300 $. 856-3047.

SECHEUSE Speed queen amande, excellente condition, 150 $, 684-9271

SET chambre provincial français cerisier, entre 18h et 20h. 526-3243.

SET de salon provincial français bleu, sofa 4 places, fauteuil, table a café dessus en partie marbre 450 $. Et autres articles. 466-4258.

SET s/diner avec 6 chaises, bahut et vaisselier, en orme, 575 $. Bureau triple avec miroir, lit et tete de lit, 135 $. Divan-lit 45 $. Lazy-Boy 45 $. Micro-ondes 110 $. Causeuse 95 $. Rameur d'exercise 115 $. 697-5967.

SET S'MANGER antique. Beaucoup d'autres articles. 665-2056

SOFA d'angle, noir, style Garbo, neuf, 2900$, valeur 3700$, 271-2700

STORES verticaux blancs 96x96, 104x96 excellente qualite. 332-1242

UNITE de traitement Beta Hi-Fi HFP-200 Sony, 819-346-5478.

URGENT cause départ, tele 300$, valeur 440 $. Magnetoscope 270$ valeur 312 $. Telephone cellulaire 250 $ valeur 344 $. Lampe halogene 20 $. Le tout neuf, servi un mois. 591-0689.

WOW! Néo-Géo avec 3 cassettes. 500 $, 727-1511

Le Marché aux Puces ne s'adresse qu'aux particuliers et exclut les annonces concernant l'immobilier, les services, les véhicules motorisés et les animaux. Vu les conditions particulières de cette offre, aucun changement ne peut être apporté au texte original en cours de publication. On peut d'autre part se prévaloir du privilège d'annulation en tout temps à partir de la première parution, mais telle annulation n'altère en rien la facturation qui s'établira obligatoirement sur 4 jours de publication.

217 LE COIN DE L'ORDINATEUR

MICRO-ECONO
286 complet 595 $
386 SX 25 complet 685 $
386-33 DX complet 750 $
486-33 DX complet cache 1 175 $
486-50 DX complet cache 1 635 $
Tous les systèmes inclus:
Disque dur 44MB, écran mono 1.0.lecteur, clavier 101, 1MB Ram.
438 St-Antoine Est. 286-9364

PHOTOCOPIEUR laser Cannon CHOT, neuf, particulier, aubaine. 969-1510

REPARATION DE MACINTOSH
SIMMS 60$ DU MEG
DISTRIBUTION G.B. 652-6505

220 BOIS DE FOYER

BOIS DE FOYER en sac, idéal condo, 594-9713

221 PÉPINIERES

A BAS PRIX: haies de cèdre (plants), 3'-1,50 $, 4'- 2.25 $, 5'6"- 3.50 $. Inf.: 479-8416

222 ANIMAUX

BERGER allemand 3 chiots, très beaux, 95 $, 666-1228.

BERGER Allemand, chiots 7 sem. pure race, enr., vaccinés, tatoués, 295 $. Diane 645-6346.

BOUVIER des Flandres. Chiots enr. 6 sem., lignée champions, tatoués, vaccinés. 819-336-3026

BOXER chiots couleur fauve, enr., vaccinés, tatoués, garantie de santé 1 an, 40 livres de moulee isams, tres belle qualite, eleveur privé, 1-358-8088

BOXER chiots enr., vaccinés, tatoués, ligne Champion, appelez après 20h: 819-364-5035 demandez Lucie ou Richard.

CHATONS himalayens persans enregistrés, vaccinés, 478-0281

CHATONS himalayens persans, enr. Accouplement. 289-9583.

CHATONS himalayens Persan, enr. Accouplement. 287-1832.

CHATONS Siamois, vaccinés et enregistrés, bonne santé, 462-3751.

CHATONS, himalayens, persans, enr., vaccinés, degriffés ou non, accouplement, garantie, 477-3429.

CHIOTS Colley, pure sang, enr., vaccinés. Eleveur, 514-658-0157

CHIOTS Doshund (saucisse) standard, enr., vaccinés, 623-2133

CHIOTS Labrador, noir, jaune, chocolat, enr., Visa- Master Card acceptés. 1-782-3018.

CHIOTS, Golden Retriever, enr. CCC, vaccinés, tatoués, vermifuges, garanties, 400$. 444-9941.

COLLIES nains (Border Collie) pure race, élevé par un particulier, vaccine. Appelez Doug Cooke, Arundel, Québec 819-687-3701.

GOLDEN RETRIEVERS chiots, enrg., garantie, 375 $, 819-687-2384

LABRADOR 3 chiots non enr., 95$/ch. 666-1228

LHASA APSO 8 sem. 2 femelles, 1 male, pure race, enr. 529-0806

LIQUIDATION de chatterie, per-sans mâles-femelles enr., lot de 11 persans 100 $ ch. au complet + extra persan miniature bleu crème. Aubaine, cause retour au travail. Si interesse 1-772-6192.

MINI Shoggy BENGIE pure, vaccinés, dressés. B.L. Enr. 256-7997

PENSION chevaux, St-Basile; sentiers, manège, cour, randonnée, places limitées. Sonia, 441-1183

SCHNAUZER nains, Yorkshire. Elevage spécialisé. Chiots, accouplement avec Champion. 439-5773.

TERRE-NEUVE mâle, 2½ ans, enregistré, 450 $. (819) 687-2384

YORKSHIRE Terrier femelle, 5 mois, 2 livres et 12 onces, propre, enr., tatouee, 600 $ ferme, 692-5767

LA MAISON DU RUBAN
NOTRE ENTREPOT SERA OUVERT POUR UNE VENTE DE L'AUTOMNE
Payez et emportez !
RUBANS POUR TOUTES LES OCCASIONS
. SATIN POLY PRO
. SATIN ACETATE
. RUBANS FRISES
. TULLE
. SATIN POLYESTER
* Jeudi le 22 octobre, vendredi le 23 octobre et samedi le 24 octobre, 9h a 17h.
2325, 52è avenue
Lachine, Que H8T 3C3
Coin Côte de Liesse Ouest
R 239

PLUS DE 200 PRODUITS A LIQUIDER: sacs sport, stylo, cadeaux divers. Casquettes etc...$200. d'achat minimum. 370, Sauvé ouest. 389-1365.

SOUFFLEUSE hydraulique 48" large, pour tracteur 1 000$ 325-0718

VOUS avez quelques livres à perdre, l'ai la solution pour vous, biscuit diète qui fonctionne à merveille, Michel et Huguette, 466-4932 ou 345-5541.

223 MATERIAUX DE CONSTRUCTION

LIQUIDATION. Revêtement aluminium, 0,26 $ le pi linéaire; portes de bois 4 saisons 1 3/4 ", 69$; portes d'acier seulement, 49$; vitres thermo 1,95$/pi car. 254-8113

224 COLLECTIONS

Collectionneur Touche à Tout
présente du nouveau
SUPER EXPOSITIONS
cartes sportives et non sport
ENTRÉE .99
Jeu 15 oct. de 18h à 21h30
EGLISE ST-CONRAD
6956 DESORMEAUX, ANJOU
Vend. 16 oct. de 18h à 21h30
STE-MARIA GORETTI
360 W. LAURIER, BELOEIL
Sam. 17 oct. de 10h a 16h
STE-FAMILLE BOUCHERVILLE
140 CHARLES AUBERTIN
Dim. 18 oct. de 10h a 16h
HOLLIDAY INN, MTL
6500 COTE DE LIESSE
Tables l.v. 25$, s. 35$, d. 50$
Info M. ou Mme Pauzé 622-9676

225 ANTIQUITÉS, OEUVRES D'ART

. ACHAT ANTIQUITES .
de toutes sortes. 483-3282

ACHAT antiquités: collectionneur recherche objets d'Arts, lampes, peintures, jouets. etc., 374-7410.

ACHAT ET VENTE: oeuvres de René Richard. 497-9725

ACHETE 2 portes antiques (bois) et identiques pour façade de maison. 489-9198, 488-0787

ARMOIRES en pin, set s/diner chene, chaises pressback, 381-0151

AYOTTE Hudon, Le Sauteur, Rousseau, Simkins, etc., 446-8770.

SUPERBE maison, 1786, pièces sur pieces, 25 x 35 pi, démontée, numerotée, 477-1812, 435-5055.

227 LE COIN DU BRICOLEUR

ACHETONS poêles frigos climatiseurs. C. Bourgeois 386-7123.

ACHETONS, allons chercher vos vieux me

OFFRES D'EMPLOI ...

(Tous les postes annoncés sont ouverts également aux femmes et aux hommes).

JOURNEY'S END

GÉRANT DE MOTEL
BOUCHERVILLE

Journey's End, la plus grande chaine d'hébergement à prix modique canadienne est à la recherche d'un Gérant pour son établissement situé à Boucherville.

Le candidat recherché doit posséder de l'expérience à l'accueil de la clientèle, d'excellentes aptitudes à communiquer, être motivé et bilingue.

De l'expérience en matière de supervision de personnel est requise.

Journey's End offre un environnement progressif, un salaire et des bénéfices compétitifs, en plus de plans de boni. *Les candidats intéressés doivent soumettre leur curriculum vitae à:* **Journey's End, Diane Bergeron, Directeur des ressources humaines, 9675, Côte-de-Liesse, Suite 105, Dorval, Québec H9P 1A3 — Fax: (514) 631-8029**

Prière de répondre avant le 21 octobre 1992.

Les candidats sélectionnés pour une entrevue exclusivement seront contactés.

Journey's End pratique une politique d'embauche non discriminatoire

5841035-R 300

REJOIGNEZ L'ÉLITE !

PERFORM, leader dans la formation des gestionnaires et maître d'oeuvre d'un colloque de grande envergure, requiert les services d'un(e)

Superviseur(e) télémarketing

La personne idéale possède au moins cinq années d'expérience pertinente et les atouts suivants : leadership, sens de l'organisation et très forte aptitude à la vente par téléphone auprès d'une clientèle d'affaires.

Nous offrons un poste à temps plein avec stabilité de rémunération plus un plan de bonification selon les performances.

Faites parvenir votre curriculum vitae avant le 28 octobre 1992, en prenant soin d'indiquer le numéro de concours 93-118, à :

PERFORM

420, rue McGill, bureau 100
Montréal (Québec) H2Y 2G1
Télécopieur : (514) 954-1790

Cette offre s'adresse également aux femmes et aux hommes.

1847166-R 300

Base de plein air
le p'tit bonheur

MONITEUR/ANIMATEUR(TRICE)
HIVER 1992-93

Poste:
Animer et initier une clientèle familiale et scolaire dans le cadre d'activités de plein air

Salaire: 6,35$/hre (possibilité d'hébergement)

Entrevues les 19, 20, 21 octobre 1992 à 19 hres au

Centre Immaculée-Conception
4265, Papineau, Montréal
(apporter C.V.)

Pour informations, communiquez avec Hélène Corbeil ou Christine Martin

875-5555 (ligne directe Montréal)
1-800-567-6788 (ailleurs au Québec)

1841823-R 300

SOYEZ FORMÉ AUJOURD'HUI COMMENCEZ DEMAIN!

DMS Market Services embauche du personnel francophone à temps plein. 7$/h garantis ou mettez à profit votre talent touchant le service à la clientèle, dans le cadre de notre programme à la commission. Gagnez 10-14/h. Au choix. Nombreux bureaux, horaire flexible, paye chaque lundi! Appelez Paula au: 514-395-2492. Si occupé: 1-800-668-1465.

R 300

Avis

— OFFRES D'EMPLOIS —
MERCI
À TOUS LES ANNONCEURS
DE BIEN VOULOIR RETOURNER UN ACCUSÉ
DE RÉCEPTION AUX POSTULANTS.

Lachine

La Ville de Lachine, administration municipale aux portes de Montréal, sollicite des candidatures pour combler le poste suivant :

Secrétaire
Bureau des conseillers
(Poste à temps partiel, 16 heures/semaine)

Votre principal mandat sera d'effectuer divers travaux de secrétariat comportant, entre autres, la prise de notes sténographiques, la transcription de divers genres de texte et le classement des documents et dossiers et ce, auprès des conseillers municipaux.

Titulaire d'un diplôme de fin d'études secondaires, option secrétariat, ou d'une formation équivalente, vous êtes familiarisé(e) avec la bureautique et vous maîtrisez WordPerfect 5.1 en plus de démontrer une habileté pour la prise de notes sténographiques.

Votre rémunération sera déterminée selon la convention collective en vigueur au prorata des heures travaillées.

Les personnes intéressées et possédant les exigences requises sont invitées à présenter leur candidature au plus tard le mercredi 28 octobre 1992, en mentionnant le numéro de concours 92-LBA-04, à **M. Louis Martin, Division des ressources humaines, Ville de Lachine, 1800, boul. Saint-Joseph, Lachine (Québec) H8S 2N4.**

1848313-R 300

Association Canadienne de l'Ataxie de Friedreich

C.P. 3725 SUCCURSALE B
MONTRÉAL, QUÉBEC
H3B 3L7

À TOUS NOS CLIENTS

PAYEZ VOTRE ANNONCE avec

VISA ou MasterCard

oui, c'est possible!

La Presse

285-7111

Signer sa carte de don d'organes...

c'est pour la vie.

LA FONDATION DIANE HÉBERT
(514) 965.0333

Budget

VENDEUR(EUSE) DE VOITURES D'OCCASION

Notre département de ventes d'autos et camions d'occasion est à la recherche de candidat(e)s pour son nouveau bureau à Montréal.

Si vous avez de l'expérience en tant que vendeur(euse) professionnel(le) d'autos et que vous désirez vous joindre à une équipe de haute qualité avec une opportunité d'avancement, nous aimerions vous rencontrer.

Si vous êtes intéressé(e)s, veuillez faire parvenir votre C.V. à:

Bruce Buckborough
Ventes d'autos et camions Budget
680, Michel-Jasmin
Dorval, Québec H9P 1C5
Fax: (514) 636-9505

S.v.p. aucun appel téléphonique

W1847626-R 300

OFFRES D'EMPLOI
(Tous les postes annoncés sont ouverts également aux femmes et aux hommes).

310 BUREAUX

COORDONNATEUR(TRICE) de bureau de distribution d'affiches. Autonomie, leadership, dynamisme. Connaissance/bonne maîtrise des logiciels Word et Excel sur Macintosh obligatoires. 286-0469

CO-ORDONNATEUR(TRICE) de studio requis(e) pour compagnie de production vidéo, avec experience pertinente. Completement bilingue. Jusqu'a 20 000 $. Connaissance d'ordinateur et comptabilite. 879-1177.

CREDIT & RECOUVREMENT
Agence de recouvrement en expansion recherche agent(e)s de recouvrement avec experience. Bilingues. Contactez le 369-4444

DACTYLO bilingue demandé(e) avec bonnes aptitudes d'apprentissage, références requises. Se présenter au 8601 boul. St-Laurent.

DACTYLO BILINGUE, bonne grammaire, comptes recevables et comptes payables. C.D.N. 737-2268.

MADELEINE MARTEL INC

SECRETAIRE WORDPERFECT 24 - 26 000$

Firme d'actuaires conseils recherche une secrétaire parfaitement bilingue possédant un minimum de 3 ans d'expérience sur le Wordperfect avec fonctions avancées (fusion, tableaux), ainsi qu'une excellente grammaire française et anglaise. Temps supplémentaire occasionnel. Centre-ville.

MADELEINE MARTEL
288-3178

MUSEO-TECHNI est à la recherche d'un(e) secrétaire-réceptionniste à temps complet.
- bonne connaissance du Mcintosh, traitement de texte
- excellente connaissance du français et de l'anglais parlé et écrit
- polyvalent(e)
- salaire: 18 000$/an

Pour informations, contacter Noélie au 733-2383

PREPOSE(E) aux commandes téléphoniques, bilingue, 1 an d'expérience de travail de bureau. Faire parvenir c.v. chez: Dalgnault Roland, C.P. 130, Succ. M, Montréal H1V 3L8.

PREPOSES(ES) au service à la clientele, pour prendre des commandes par telephone, horaires varies, du mercredi au dimanche entre 17h a 3h du matin. Bilingues et responsables, vous possedez des aptitudes en service a la clientele. 731-2916 poste 208

RBC DOMINION VALEURS MOBILIERES

recherche

ASSISTANT(E)

bilingue, avec licence et expérience pour travailler avec représentant aux ventes detail à Laval.

Envoyez votre c.v.
a/s M. Réal Verreault
3100, boul. le Carrefour, suite 115, Laval, Québec, H7T 2K7.

RECEPTIONNISTE dactylo, pour un travail à temps plein, dans un bureau tres achalande, au centre ville. Doit maitriser le francais et l'anglais (parle et ecrit), bonne communication, bonne dactylo et être apte a effectuer des taches diverses. Salaire selon experience. 395-2367

RECEPTIONNISTE parfaitement bilingue avec dactylo pour travail temporaire, 2-3 mois, a Dorval. Bonne presentation. Salaire 18 000$/an. Faire parvenir curriculum vitae a Le Permanent, Service de la comptabilite, 1405 Trans Canada, Bureau 500, Dorval H9P 2V9.

310 BUREAUX

RECEPTIONNISTE bilingue, experience de salon de coiffure preferable, prestataire depuis 6 mois min. a l'aide sociale seulement. 344-5331 entre 11h a.m. et 19h

RECEPTIONNISTE bilingue avec experience sur lignes multiples requis(e). Connaissance de l'informatique un atout. Veuillez envoyer c.v. a: 1 rue Holiday, tour est, niveau 5, Pointe Claire, Que. H9R 5N3.

RECEPTIONNISTE secretaire junior, bilingue, WordPerfect. Appelez Susan 393-9911

RECEPTIONNISTE SECRETAIRE Courtier d'assurances Laval recherche candidat(e) d'experience, français, anglais écrit et parlé. WordPerfect un atout. Envoyer c.v. a Pierre Moïse, 2810 boul. St-Martin est bur. 201, Laval H7E 4Y6.

SECRETAIRE RECEPTIONNISTE Urgent! Bilingue, experience construction, Word Perfect. Envoyez c.v. au 963 Lynne, Ste-Dorothee H7Y 1Z5.

SECRETAIRE d'expérience, organisé(e) et bilingue. Temps plein. Word Perfect 5.0 278-1945.

SECRETAIRE réceptionniste, parfaitement bilingue, experience d'ordinateur Word Perfect. Envoyez votre c.v. a/s: M. C. Bishara, 5 600, Bois Franc, Ville St-Laurent, Québec, H4S 1A9.

SECRETAIRE D'ASSOCIE
Petite étude a la Place Ville-Marie recherche secrétaire juridique bilingue et autonome pour leur associé qui touche les domaines de litige, droit du travail, corporatif et matrimonial, 30-37 000$. Veuillez appeler au

939-7177
ALTER EGO INC.

SECRETAIRE JURIDIQUE avec experience, excellent français, WordPerfect 5.1, metro Berri/UQAM. Linda au 844-6636.

SECRETAIRE LEGALE
en litige, demandé(e) pour bureau d'avocats, situe au centre-ville. Minimum 2 ans d'experience. Traitement de texte WP 5.0, anglais un atout. S.V.P. appelez Lise Bélanger, au 844-8631

SECRETAIRE RECEPTIONNISTE POUR CLINIQUE MEDICALE
Bilingue, autonome, dynamique, aptitudes a la transcription, expérience MEDICALE. Temps plein. Envoyez c.v. a: 1575 Henri-Bourassa ouest, #490, Mtl. H3M 3A9

SECRETAIRE RECEPTIONNISTE
Lacoste Langevin est à la recherche d'une secretaire réceptionniste, bilingue avec experience. Priere de produire votre demande comme suit:
Lacoste, Langevin Avocats
att. Patricia Lecourt
2 000 Mansfield, bur. 1400
Mtl, Que. H3A 3A2

SECRETAIRE/BUREAU
Agence de recouvrement en expansion recherche secretaire/commis de bureau bilingue, avec experience. Contactez le 369-4444

SECRETAIRE
Service à la clientèle
Nous sommes une entreprise de service a la recherche d'une personne bilingue et dynamique pour travail de facturation et service a la clientele. Une expérience informatique requise. Faire parvenir C.V. a:
CHOQUETTE CKS INC
8145 boul. St-Laurent suite 201
Mtl, Que. H2P 2M1

SECRETAIRE
Temps plein, travaillera sur Lotus 1,2,3 et Wordperfect 5.0. Bilingue parle et ecrit. Expérience min. de 2 ans. Appeler 849-1646.

SERVICE A LA CLIENTELE
COMPAGNIE d'importation de vêtements, en pleine expansion, requiert les services d'une personne dynamique pour son service a la clientele. Le (la) candidat(e) devra posseder 3 ans d'experience minimum et le bilinguisme est necessaire. Salaire competitif et bons avantages sociaux. S.V.P. envoyez votre c.v. a La Presse Ref. 10093, C.P. 6041 Succ. A, Montreal, Quebec, H3C 3E3.

310 BUREAUX

SECRETAIRE BILINGUE
Poste contractuel de longue durée pour secrétaire bilingue avec connaissance de Ventura. Experience antérieure en traduction serait un atout. Centre-ville. Disponible bientôt!

NATHALIE McCUTCHEON
284-1106
CDI
Service de Personnel
2020 rue Université
suite 1105
Montréal, Québec H3A 2A5

TELEPHONISTE BILINGUE
experience dans domaine automobile serait un atout. Personnalite agréable et dynamique. Se présenter au 3816 est, Jarry, entre 9h et midi, demandez Mme Coulombe.

TENUE de livres, temps partiel, Macintosh, domaine immobilier. Quartier Villeray, 374-9758.

TRAITEMENT DE TEXTE

SERVICE DE TRADUCTION

Excellente occasion pour quiconque s'interesse aux langues, puisque nous sommes a la recherche d'une personne qui parle et ecrit couramment le français et l'anglais et possede environ une annee d'experience en traitement de texte WordPerfect 5.1 et dans l'usage de l'appareil a dictees dans les deux langues.

Le ou la candidat(e) possède d'excellentes qualites de communication et des connaissances grammaticales dans les deux langues et est capable de communiquer a tous les niveaux hierarchiques. De plus, la personne peut travailler sous pression. La connaissance du logiciel PageMaker 4.0 est un atout.

Nous offrons des chances d'emploi egales a tous.

Les personnes intéressées sont priées d'envoyer leur curriculum vitae en toute confiance au:

Chef du service du personnel

RICHARDSON GREENSHIELDS DU CANADA LIMITEE
4, place Ville Marie
Montréal (Québec)
H3B 2E8

Une importante entreprise immobilière est a la recherche d'un(e):

SECRETAIRE

- parfaitement bilingue
- excellente grammaire française et anglaise
- maîtrise du WordPerfect 5.1, Lotus 1-2-3 (D-Base un atout)
- autonome
- sens de l'organisation

Veuillez faire parvenir votre C.V. a:

CORPORATION DE DEVELOPPEMENT BROOKFIELD
Réf: 12367
1000 de la Gauchetière O.
Bureau 2700
Montréal, Québec H3B 4W5
Fax: 398-9676

R 310

310 BUREAUX

VILLE St-Laurent, secretaire avec experience en ressources humaines ou relations de travail, WordPerfect 5.1, excellente grammaire française, bilinguisme fonctionnel, poste permanent. 493 0881.

313 INFORMATIQUE

INSTRUCTEUR(TRICE) INFORMATIQUE
INSTITUT HERZING avec 26 ans de succès en enseignement informatique cherche a combler un nouveau poste.
La connaissance des langages du gros système IBM et les langages du PC sont essentiels (D Base 4,C) ainsi que l'experience en enseignement aux adultes.
APPELEZ:

ELAINE VEZINA
935-7494
R 313

316 ASSURANCE

PERSONNE bilingue experimente(e) avec courtier en assurance-vie. Envoyez c.v. a: 1500 Stanley, bureau 227, Mtl. H3A 1R3.

RESIDENTIEL ET AUTOMOBILE
Jusqu'à 30,000 $

Excellente opportunité! Tres grande et prestigieuse entreprise en assurances recherche un(e) souscripteur(trice), vente et service a la clientele. Voici votre chance de joindre une equipe jeune et dynamique. Clients importants et professionnels. La personne ideale doit posseder de l'experience et un parfait bilinguisme. Permis d'agent ou courtier d'assurance associe, un atout. S.V.P. contactez:

RHODA DOBRIN
THOMSON TREMBLAY INC
2000 McGill College
Suite 255 (Mezzanine)
Montréal, Que. H3A 3H3
Tél: (514) 849-0700
Fax: (514) 849-5316

SOUSCRIPTEUR(TRICE)
Lignes personnelles, région Ste-Therese, 2-3 ans d'experience. Appeler Ginette Perreault 437-4444

319 VENTE, COMMERCE

AGENT(E)-VENDEUR(SE) bilingue pour projet immobilier, experience requise, prospects fournis, excellent rendement au Costa Rica, avantages fiscaux, 499-2947

AGENTS(ES) EN TÉLÉMARKETING EXPÉRIMENTÉS(ES)

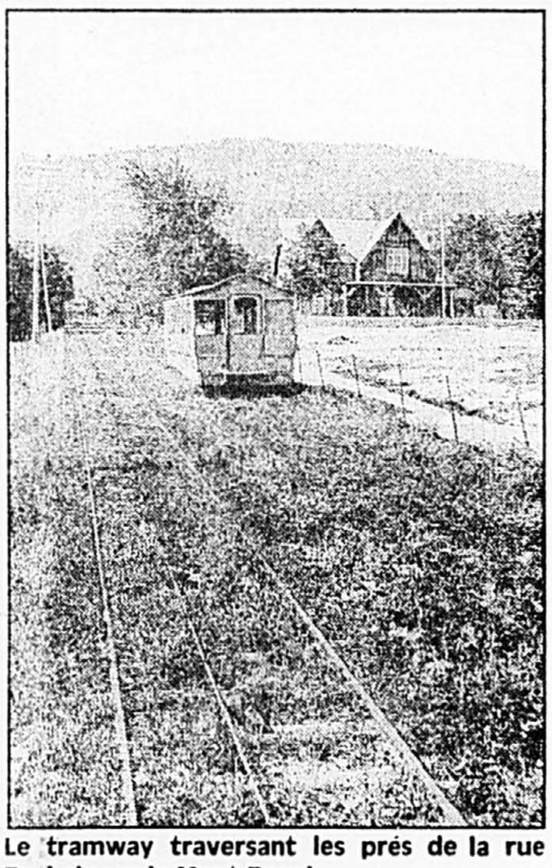
Nos clients lancent sur le marché des nouveaux produits remarquables, destinés aux médecins; notre rôle est de mettre a execution des projets de marketing téléphonique pour le compte de nos clients.

Les qualités requises du candidat(e) que nous recherchons sont:
- des compétences dans le domaine de la nutrition ou des sciences
- l'experience de la vente
- de bonne manieres au telephone
- une maitrise parfaite de l'anglais et du français

Le(la) candidat(e) choisi(e) travaillera a notre bureau de Westmount. L'horaire est flexible. Il(elle) recevra un salaire horaire concurrentiel. **Toute personne intéressée doit faire suivre son curriculum vitae faisant etat de son experience pertinente et des heures et journées de travail desirees a l'adresse suivante:**

4895, rue Sherbrooke Ouest
B.P. 803
Westmount, Québec
H3Z 3E9

Cent ans de transport en commun motorisé



Le tramway traversant les prés de la rue Rachel vers le Mont-Royal.

350e MONTRÉAL EN FÊTE

—40—

C'est seulement en 1925 que la mise en service d'autobus, 6 ans après l'expérience de 1919, allait s'imposer comme moyen de transport en commun. Le 6 août 1925, on inaugurait la ligne n° 90, reliant Montréal-Ouest à Lachine. Neuf jours plus tard, on en faisait autant entre Verdun et Lachine. Puis, le 19 août, des autobus assuraient le service, rue Sherbrooke, entre Papineau et Victoria, à raison de 10 cents par passage (3 pour 25 cents). Déjà, cette année-là (1925), les autobus transportent 1 026 630 passagers.

C'est, de toute évidence, le moyen de transport de l'avenir, souple, confortable. Le moteur diesel fait ses preuves et son emploi se généralise.

À la même époque, le trolleybus apparait. Le 22 mars 1937, on en inaugure un service rue Beaubien. C'est un moyen de transport plus souple que le tramway, silencieux et non polluant. Les 7 premiers véhicules ont été achetés à l'*Associated Equipment Corporation* en Angleterre. Après la guerre, la Compagnie des tramways en commande 105 exemplaires auprès de la *Canadian Car & Foundry*. De solides véhicules, sans doute, puisqu'en 1977, une centaine d'entre eux circulaient encore dans les rues de Mexico! Le dernier de nos trolleybus avait été retiré du circuit Beaubien n° 26 le 18 juin 1966 à 2 h 28.

La *Canadian Car & Foundry* avait entrepris la construction de tramways dès 1912 à ses ateliers Turcot. En 1945, à ses usines de Fort William, Ontario, elle se lançait dans la production d'autobus et, en 11 ans, 3 400 unités en sortirent. En 1956, la Commission de transport de Montréal desservait 75 pour cent du district métropolitain au moyen de 845 autobus et trolleybus *Can-Car*.

Le beau rêve des voies souterraines

La Commission des tramways de Montréal n'existait que depuis 10 ans lorsque se dessina un mouvement favorable à la mise en place d'un système souterrain de transport en commun. On estimait que le service en surface avait atteint un point de saturation au coeur de la ville. C'est ce que s'efforça de démontrer le président de la Commission, M. J.-F. Saint-Cyr, à l'occasion d'une conférence devant les membres de la Chambre de commerce du district de Montréal, le 15 mai 1929.

Il cita tout d'abord un article paru le 2 mars précédent dans le *Financial Post* de Toronto, et dont il avait pris connaissance, on le devine sans peine, avec beaucoup de satisfaction. «La ville de Montréal, constatait le journal, possède un excellent service de tramways si on le compare à ceux des villes de même importance, qui offre de solides titres aux investisseurs, base sa gestion sur un objectif de bas tarifs et verse chaque année à la ville d'importantes sommes d'argent qui contribuent à diminuer les taxes.»

Depuis 1921, rappelait M. Saint-Cyr, le tarif a été en moyenne de 6,04 cents, alors qu'au 31 mars 1929, il était de 8,33 cents dans les villes américaines de 25 000 habitants et plus. Le matériel roulant, ajoutait-il, est de toute première qualité. Les voitures désuètes font graduellement place à de plus modernes: à la fin de l'année (1929), sur mille tramways, il n'en restera en service qu'une centaine qui ne seront pas de construction récente.

Mais la qualité du service ne pourra être maintenue devant les problèmes de circulation résultant du nombre croissant des automobiles. En 1923, on a émis 29 738 immatriculations dans l'île de Montréal. Cinq ans plus tard, ce nombre avait plus que doublé: 63 941. Or, à cette croissance, il faut ajouter les autos des visiteurs. En 1923, 130 099 véhicules avaient franchi la frontière en provenance des États-Unis; en 1928, leur nombre avait plus que triplé: 452 775. Plus de 60 pour cent de ces autos venaient à Montréal, ce qui aggravait le problème surtout pendant la belle saison.

Mais pour illustrer la situation en dehors de la saison touristique, M. Saint-Cyr cita les résultats de relevés effectués le 18 mars 1929, entre 17 et 18 heures, à deux intersections. On y avait compté le nombre de véhicules, automobiles et tramways, qui y étaient passés, de même que celui de leurs passagers.

À l'angle des avenues du Parc et du Mont-Royal: 242 tramways et 1 142 autos, représentant respectivement 17,48 et 82,52 pour cent des véhicules. Or, les tramways transportaient 13 757 passagers, et les autos, 2 179, soit 86,39 et 13,61 pour cent des voyageurs, respectivement, soit, en moyenne, 56,43 par tramway et 1,90 par auto. En somme, 15 pour cent des véhicules, les tramways, déplaçaient 75 pour cent de la clientèle.

Déjà, le président de la Commission proposait des mesures qui allaient se multiplier au fil des ans: limitation du stationnement, soit en le prohibant, soit en le restreignant là où passent les voies, suppression de virages à gauche, réglementation des livraisons de marchandises et de la traction animale, adoption du sens unique pour certaines rues, ouverture de nouvelles artères ou élargissement de certaines, etc.

De 1871 à 1901, la population du district de Montréal était passée de 116 896 à 348 686, puis à 944 834 en 1926. À ce rythme-là, on prévoyait qu'elle atteindrait approximativement 1 400 000 citoyens en 1940 et 1 800 000 en 1950.

Le nombre des voyageurs qui avaient utilisé les tramways en 1901 s'établissait à 46 741 660, et à 237 506 621 en 1928, et les voitures, qui avaient franchi 10 500 000 milles en 1901, en avaient parcouru 31 821 014 en 1928.

En face de ces chiffres, affirmait M. Saint-Cyr, il va de soi que l'entrée en service d'autobus ne saurait régler le problème, ceux-ci n'étant que les auxiliairesdes tramways. Et le président de rappeler la stature des grandes villes du monde au moment où elles s'étaient dotées de services rapides de transport: Londres en 1864, avec 1 665 000 habitants; New York en 1875 (1 478 000 h.); Buenos Aires en 1887 (850 000 h.); Chicago en 1892 (1 225 000 h.); Boston en 1894 (450 000 h.); Berlin en 1897 (1 900 000 h.); Paris en 1902 (2 750 000 h.); Philadelphie en 1902 (1 250 000 h.); Hambourg en 1911 (931 000 h.); Glasgow en 1923 (1 034 174 h.).

Le président abordait ensuite la question des coûts en procédant par mille de longueur. Dans le cas de tunnels à double voie, il s'était établi à 5 095 200 $ dans le cas de Boston. À New York, le coût avait varié selon la nature des secteurs: 3 820 000 $ pour les lignes A, construites en banlieue; 5 620 000 $ dans le cas des lignes B, en milieu résidentiel; 7 650 000 $ dans celui des lignes C, dans le secteur des affaires et 11 250 000 $ à l'intérieur de semblable secteur, là où les rues étaient commerciales et étroites.

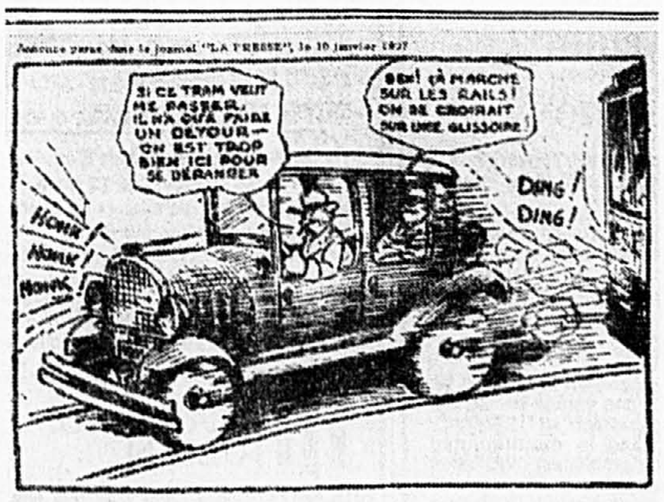
Montréal, dit-il, pourrait se comparer à la catégorie B, de sorte que le coût par mille se situerait quelque part entre cinq et six millions de dollars. Mais, ajoutait-il, tout retard dans la mise en chantier d'un métro souterrain risquerait de nous faire passer rapidement à la catégorie C, même à la D.

En terminant, le président proposa deux lignes principales au départ: l'une dans l'axe nord-sud allant de la rue Craig à l'avenue Mont-Royal, l'autre est-ouest, entre les rues Parthenais et Atwater.

L'année suivante (1930), le président de la Compagnie de tramways, M. R.N. Watt, reprenait le même thème devant les membres du club Rotary. Un réseau souterrain était devenu nécessaire, disait-il. Une première ligne, longue de 8 milles, exigerait un investissement de 65 000 000 $ et transporterait à elle seule 150 millions des actuels 250 millions d'usagers du tramway.

Pour certains, des projets aussi grandioses ne pouvaient naître pour l'instant que dans les imaginations fertiles. «Ils vont de pair, lisait-on dans *La Revue Populaire* (novembre 1932), avec la réalisation du célèbre plan d'ensemble dont on parle tant. Toutes les grandes villes se sont vues forcées d'adopter des mesures radicales à ce sujet. Montréal ne pourra échapper longtemps à la poussée du progrès qui exige des communications rapides et faciles: l'élargissement de certaines rues du centre d'après un plan défini, la création d'un réseau de voies souterraines.» La revue, cependant, voyait une plus grande priorité dans le temps. «Mais, disait-elle en guise de conclusion, la première étape devra être, de l'avis de tous, la reconstruction du marché Bonsecours, qui est intimement lié à la vie économique de la plus grande ville canadienne!» Décidément, tous les défis n'étaient pas de même taille!

Le beau rêve des années 1929-30 devait attendre encore plus de 30 ans avant de prendre forme. C'est en octobre 1966, en effet, que fut inauguré un premier réseau jalonné de 26 stations. Montréal prenait enfin sa place au rang des grandes villes internationales dans le domaine du transport en commun.



Nous voyons ici un exemple flagrant de ceux qui succombent à la tentation. Les rails font certainement un chemin idéal à suivre et qu'affectionnent les automobilistes et les charretiers surtout quand la neige bloque le reste de la chaussée. Ces rails, cependant, appartiennent aux voyageurs de tramways et devraient leur être exclusivement réservés.

TRAMWAYS

Le nombre croissant des autos étouffait peu à peu la circulation des tramways. On eut recours à des messages publicitaires comme celui-ci, paru dans *La Presse* du 20 janvier 1929, pour inviter les automobilistes à libérer la voie.

à suivre

© Robert Prévost, 1992

OFFRES D'EMPLOI (Tous les postes annoncés sont ouverts également aux femmes et aux hommes).

319 VENTE, COMMERCE

ARMOIRES DE CUISINE
Vendeur(euse) avec experience, Rive-Sud, 445-4420.

DIRECTEUR(trice) DES VENTES
Un chef de file bien etabli, specialise dans la distribution d'equipement de transmission, de mesure et de verification electronique, recherche un(e) directeur(trice) des ventes pour son bureau de Montréal. La personne choisie sera parfaitement bilingue, dynamique, devra posseder 10 ans d'experience et une solide reputation dans le domaine des telecommunications.
Nous offrons une excellente remuneration et une excellente gamme d'avantages sociaux en fonction de l'experience.
Discretion assuree. Faites parvenir votre c.v. en anglais a:
P.O. Box 78039, 1547 Merivale Road, Nepean, Ontario K2G 5W2.

ELECTRONIQUE EMPLOIS IMMEDIATS
A temps plein et partiel, pour une periode limitee. S'adresser au 3600 Cote Vertu (Centre Bazar), demander bureau du Personnel.

LA CABINE TELEPHONIQUE VENDEURS(EUSES)
A temps plein/partiel, dynamiques, avec experience dans la vente en electronique. Conditions, avantages sociaux et commission excellents sont offerts aux personnes competentes. Telecopier ou envoyer votre c.v. a:
La Cabine Téléphonique
8355 Labarre
Montréal H4P 2S5
Fax: 731-4744

"INSATISFAIT ? "Aujourd'hui la meilleure occasion d'affaires repose sur un supplément alimentaire naturel mis en marché en 1984, avec plus de 62 ans de preparation. Son succès a été foudroyant. Notre volume actuel de vente mensuel dépasse 25 millions. Si vous avez le courage d'appelez ce répondeur, entre 14h et 21h, vous pourriez realiser vos ambitions. 255-7161

NOTRE entreprise est leader au logiciel, nous distribuons une gamme de produits très populaires dans les librairies et les magasins d'électroniques. Nous cherchons une(e) vendeur(euse) qui aura le mandat d'élarair notre reseau de distribution. Vous êtes dynamique et avez un grand desire de reussite financiere. Appelez Sabrina Morneau, 1-800-363-7464.

OCCASION A TRIPLE FACETTES!
Nous sommes une firme d'envergure dans le domaine de l'alimentation et recherchons trois candidat(e)s a l'esprit positif, ambitieux(euses) et desireux(euses) de se creer une carriere enviable. Nous offrons des revenus au-dela de la moyenne, une formation complète et un vehicule de compagnie. Pour une entrevue confidentielle, faites le 687-3929 et demandez M. Brière.

OLD RIVER
Boutique d'importations de vetements pour hommes, recherche la competence et l'experience pour les postes suivants: vendeuse(eur) - temps plein -
Entre 8$ et 10$ de l'heure (salaire + commissions). Contactez:
Mlle Stephanie Drabe
Carrefour Laval, 688-1777

OPPORTUNITE DE CARRIERE
Bâtisseur d'equipe de ventes directes. Locales, nationales, internationales. Chef de file de l'industrie (environnemental, educationnel), entrainement complet revenu exceptionnel. Entrevue, 954-1091

RECHERCHONS representant(e)s agressif(ve)s pour vente directe (pour le programme de la Bi-Energie Nouvelle), thermopompe, fournaise et bi-énergie. Avec expérience dans la vente, revenus de 70 000 $ et plus. Contacter Ralph au 449-3066.

RECHERCHONS AGENTS
Se sentant capables de s'entretenir avec des responsables de haut niveau. Commissions motivantes. Service d'information-Code Diplomatique & Consulaire.
Wehntalerstrasse, 381, CH-8056 Zurich. Tél.: +41-1-371.49.57. Fax +41-1-371.71.08

REPRESENTANT(E) IMPRIMERIE ET PRODUITS DE BUREAU
Bel avenir pour representant(e) bilingue. Imprimerie, fourniture de bureau. Formation pour les annees 90. Bons avantages sociaux. Centre-ville. Territoire ouvert. Appeler Marie-Claude pour rendez-vous:
938-8648

VENTE
Une jeune entreprise de services et de fournitures informatiques cherche un(e) représentant(e) de vente bilingue. Notre compagnie offre un service unique à ses clients, comprenant notamment certaines des plus grandes sociétés de Montreal. Les ventes sont de natures renouvelables.
Nous cherchons une personne ambitieuse, qui possède une belle personnalité et de l'expérience en vente dans le secteur des bureaux
La personne choisie se verra offrir formation et soutien technique, salaire de base, généreuse commission et allocation de voiture.
1402335-R 319
Faire parvenir C.V. à:
La Presse, réf. 10047
C.P. 6041, succ. A
Montréal H3C 3E3

SANTE, MEDECINES DOUCES
Pré-requis:
Dynamisme / Détermination
- - -
Réalisation personnelle
Excellents revenus
Formation incluse
524-2748

TELEMARKETING
HMC compagnie internationale de gestion hotelliere est a la recherche de personnes dynamiques ayant une attitude professionnelle, afin de promouvoir les services qu'offre l'hôtel Delta du centre-ville. Salaire de base plus commissions. Appeler: 849-0668 entre 9h et 17h.

VENDEUR(EUSE) bilingue demande(e) experience telemarketing. Contactez M. André 529-3400.

320 IMMOBILIER

AGENT immobilier. Travaillez secteur de votre choix. Commission 75%. DAPHCA crtr. 489-6645.

322 CLUBS, HOTELS, RESTAURANTS

A QUI LA chance? Bistro bar cuisine a concession, situe au bord du lac St-Louis. 637-5430.

BARMAID - BARMAN
Poste a temps plein, 2 ans d'experience minimum. Se presenter au 5220 boul. St-Laurent.

BARMAN-BARMAID-Serveur(se) placement et cours de bar.849-2828

CHEF cuisinier pour camp au Moyen-Orient, 23K US exempt d'impôts plus hebergement simple. Appeler Robin chez Renard (416) 364-8325.

CHEF d'expérience en cuisine française, restaurant de 50 places a Ottawa, temps plein, 613-232-6827

CHEF demande(e) pour cuisine chinoise dans restaurant chinois, minimum 8 ans d'expérience mets cantonnais, decorations des mets et legumes, doit parler anglais et français, langue chinoise de preference, 10,50 $ l'heure, 40h par sem., travail de soir. Se presenter et demander: Huguette Beaudry, 190 Dorchester sud, Quebec G1K 5W9, 418-529-8792.

CHEF DE PARTIE 5 ans d'experience. Les Trois Tilleuls, 584-2231.

CHEF DU SOIR
Diplômé(e) avec expérience européenne 6 à 8 ans.
Faire parvenir c.v. à:
La Presse, réf. 20314
C.P. 6041, Succ. A
Montréal, H3C 3E3
R 322

COMMIS au comptoir, temps partiel, travail de nuit, preparation de hot-dogs et desserts. Se présenter au 5220 St-Laurent.

CUISINIER(E), avec expérience, pour travail dans pizzeria. Temps plein ou partiel. Bon salaire horaire. Pour rendez-vous demandez Pierre, Paul ou Félix: 282-6784.

DISQUAIRE
Animateur, eclairage, musique variée, Discotheque Alexandre, 1454 Peel, 288-5105, demandez Natacha apres 21h00.

GERANT(E)
Responsable, motive, bilingue, demandé pour un club bien etabli a Chomedey, Laval, 20 ans d'experience, références obligatoires, 5 nuits par semaine, 737-1127.

LES PRES. Aide cuisinier(ère) demandé(e), temps partiel fin de sem.. Se presenter 1291 Mont-Royal est, de 14h a 17h.

LIVREUR(EUSE) avec auto pour pizzeria située a Montreal-Nord, temps plein. Se presenter au 3251 Henri Bourassa est.

NOUVEAU bistro, metro Cadillac, garde-manger et serveuse(eur). 254-4312 entre 13h et 16h.

NOUVEL OUVERTURE de restaurant serveur(euse)s, barmen (barmaid)s, pizza (cuisinier(ière), cuisinier(ière) aussi aide, temps plein. Se présenter entre 15-19h., 1445 rue Bishop.

RESTAURANT GIORGIO
Requiert les services de:
HOTES(ESSES) EN CHEF
GERANTS(ES)
ET GERANTS(ES) ADJOINTS(ES)
Si vous possédez l'énergie, l'ambition et le désir de progresser dans l'industrie de la restauration semi-rapide, veuillez vous presenter le jeudi 15 octobre 1992 au:
6675 Jean-Talon est, Montréal
de 9h a.m. a 11h30
et de 14h à 16h30

SERVEUR(EUSE) demandé(e) au bar-restaurant L'invité. Se presenter mercredi le 14 oct. entre 14h et 16h au 1250 Bernard ouest, Outremont. 277-8146.

SERVEUR(EUSE) experimente(e). Se presenter au restaurant Adesso, 1999 Henri-Bourassa est.

SERVEUR(SE), plongeur(se), garde-manger demande(e)s avec experience, se presenter au 3715 St-Laurent, entre 15h et 16h.

SERVEURS - SERVEUSES
Postes à temps partiel, travail de nuit, 3 ans d'expérience minimum. Se presenter au 5220 St-Laurent.

SERVEURS(SES) avec expérience, pour service aux tables, demandés pour Club de Billard du Québec à Ahuntsic et Longueuil. Informations et entrevues: 385-1523

SERVEUSE(EUR), barmaid(man) demandé(e) se presenter au 365 av. Dorval, Dorval. 636-4195.

323 ALIMENTATION

PATISSIER(E)
AIDE-PATISSIER(E)
PLONGEUR(SE)
Temps plein. Se présenter au 6095 boul. Gouin O., du mardi au dimanche, entre 9h et 16h.
331-0112

PATISSERIE DE GASCOGNE
RESPONSABLE D'ÉPICERIE
Coordonner les opérations d'une de nos succursales à Montréal, sous la supervision du gerant.
EXIGENCES: Expérience pertinente dans la gestion du personnel et des stocks en milieu alimentaire. Connaissance des produits naturels serait un atout.
Faire parvenir votre c.v. à:
RACHELLE-BÉRY
Épicerie d'aliments naturels
2506 est Beaubien
Montréal, Québec H1Y 1G2

325 TECHNIQUE, METIERS

A LA RECHERCHE d'un(e) technicien(ne) en électronique bilingue, avec une voiture. Experience dans le domaine des systemes de securite un atout. Faire parvenir c.v. a Sensormatic Canada Inc., 2755 rue Paulus, Ville St-Laurent, Québec, H4S 1E9, a/s de Philip Lafferty.

EBÉNISTES et peintres d'expérience pour meubles commerciaux et residentiels. Salaire 10 $ a 16 $. Temps plein. 270-2078.

INSPECTEUR(TRICE) pour travaux de couverture avec experience. Contacter Pierre Larichelière, ingenieur, au 620-0083.

NOUS sommes à la recherche d'un(e) peintre, ayant 5 a 7 ans d'experience dans les techniques de peinture assistees de pompes a pression ("airless") pour travailler a notre usine de Coteau-du-Lac. Veuillez envoyer votre c.v. a:
Micheline Comeau
75, rue Industrielle C.P. 930
Coteau-du-Lac (Quebec)
J0P 1B0
Nous pratiquons l'equité en matière d'emploi.

PERSONNE pour coupe de métal a l'acetylene, contrats d'une semaine, 250 $/40 h. Opportunite de partir en affaires. 279-4864.

PRESSIER(E)S pour Multilith, travail de soir et de nuit, Real au: 939-3983

TECHNICIEN(NE) en dessin industriel de conception mecanique. Doit maitriser le logiciel Autocad et le systeme DOS. Possede 3 années d'expérience et connait les procedes de mise en forme (injection, tolerances, retraits, etc.) Faire parvenir c.v. par la poste a: Savage Swift R & D Inc., 209 boul. St-Joseph ouest, Montreal, Que. H2T 2P9.

TECHNICIEN(NE) EN ELECTRONIQUE
demande(e) pour reparation d'équipements, tels que : ordinateur, fax et modem. Bonne connaissance de la programmation nécessaire. Salaire selon expérience. Faire parvenir c.v. seulement, a M. J. Amar, 5177, boul. Décari, Montreal, H3W 1H7.

UNE COMPAGNIE d'imprimerie sur la rive-sud recherche un(e) pressier(ère) avec expérience sur A B Dick, avec T-51, Multilith avec T-51 ainsi que sur couteau. Pour inf.: Josée Belanger, 922-5411

327 COIFFURE, ESTHETIQUE

ASSISTANT(E) coloriste, temps plein, minimum 1 an d'expérience, belle personnalite, secteur N.D.G. Coiffure Au Premier 489-8872.

329 INDUSTRIEL, MANUFACTURIER

GERANT(E) D'ENTREPÔT
Important manufacturier et importateur de vêtements pour dames et enfants est présentement à la recherche d'un(e) gérant(e) d'entrepôt pour prendre en charge toutes les activités d'entreposage et d'expédition.
La personne recherchée est bilingue et apte à gérer le travail d'une équipe de 30 personnes.
S.V.P. envoyez votre curriculum vitae a:
La Presse - réf. 10063
C.P. 6041 - Succ. A
Montréal, Quebec
H3C 3E3
R-329

331 ENTRETIEN, SECURITE

*** * L.D.R. * ***
COUPLE CONCIERGE
16 logements, 1979
Bien entretenus, propres. 933-1185.

*** * URGENT * ***
CONCIERGE expérimenté(e), location et maintenance. Immeuble rénové, 99 logements, 1½ meuble fourni, plus salaire. Inf.: 444-1626.

AHUNTSIC couple concierge, 34 logements, temps partiel, 5½ complet, 388-5574.

BORD du fleuve, Verdun, 120 app., béton. Couple d'âge mur, temps plein, références. 768-0360.

C.D.N., 150 logements, couple-concierge demande, bilingue, avec experience. 735-5331.

COUPLE de concierge pour immeuble 120 logements, a proximite de Ville Mont-Royal. 331-5187.

COUPLE serieux pour entretien d'un immeuble a appartements; secteur Côte-des-Neiges, 4½ fourni, salaire a discuter. Appeler entre 10h et 16h au 342-5401

COUPLE DE CONCIERGE résidant recherche pour entretien et reparations d'une résidence de personnes retraitées de Montreal. Experience requise. Téléphonez de 9h a 11h et de 14h a 16h au 748-1396

COUPLE DE CONCIERGE
demande pour immeuble de 70 logements a St-Laurent, 748-8088

COUPLE-CONCIERGE bilingue, avec experience demandé pour 74 logements a Laval. Location, collection et entretien. Couple doit habiter sur place et l'homme doit être compétent dans tous les domaines. 683-7310.

ST-LEONARD, 4310 Metropolitain est, couple expérimenté, libre immediatement, 4½ fourni + bonus 150$/mois. 255-4441, 374-1498

334 SERVICES DOMESTIQUES

NOUS cherchons personne domestique, pour habiter chez famille, prendre soin 1 enfant 7 ans, bonne travailante, pas fumeuse, permis de conduire, bilingue si possible. Tina Rumpf. 875-4380, 952-9898

325 TECHNIQUE, METIERS

ETABLISSEMENT DU RESEAU DES AFFAIRES SOCIALES
RECHERCHE
Maître plombier(ière) ou plombier(ière)
Détenir un certificat de qualifications émis par le ministère du Travail (Plomberie).
Minimum 5 ans d'expérience.
Temps partiel - Liste de rappel
Faire parvenir curriculum vitae avant le 23 octobre 92 à:
La Presse, réf. 20317
C.P. 6041, Succ. A, Montreal, H3C 3E3
R 325

325 TECHNIQUE, METIERS

A LA RECHERCHE d'un(e) technicien(ne) en électronique bilingue, avec une voiture. Experience dans le domaine des systemes de securite un atout. Faire parvenir c.v. a Sensormatic Canada Inc., 2755 rue Paulus, Ville St-Laurent, Québec, H4S 1E9, a/s de Philip Lafferty.

ÉBÉNISTES et peintres d'expérience pour meubles commerciaux et residentiels. Salaire 10 $ a 16 $. Temps plein. 270-2078.

INSPECTEUR(TRICE) pour travaux de couverture avec experience. Contacter Pierre Larichelière, ingenieur, au 620-0083.

NOUS sommes à la recherche d'un(e) peintre, ayant 5 a 7 ans d'expérience dans les techniques de peinture assistees de pompes a pression ("airless") pour travailler a notre usine de Coteau-du-Lac. Veuillez envoyer votre c.v. a:
Micheline Comeau
75, rue Industrielle C.P. 930
Coteau-du-Lac (Quebec)
J0P 1B0
Nous pratiquons l'equité en matière d'emploi.

PERSONNE pour coupe de métal a l'acetylene, contrats d'une semaine, 250 $/40 h. Opportunite de partir en affaires. 279-4864.

PRESSIER(E)S pour Multilith, travail de soir et de nuit, Real au: 939-3983

TECHNICIEN(NE) en dessin industriel de conception mecanique. Doit maitriser le logiciel Autocad et le systeme DOS. Possede 3 années d'expérience et connait les procedes de mise en forme (injection, tolerances, retraits, etc.) Faire parvenir c.v. par la poste a: Savage Swift R & D Inc., 209 boul. St-Joseph ouest, Montreal, Que. H2T 2P9.

TECHNICIEN(NE) EN ELECTRONIQUE
demande(e) pour reparation d'équipements, tels que : ordinateur, fax et modem. Bonne connaissance de la programmation nécessaire. Salaire selon expérience. Faire parvenir c.v. seulement, a M. J. Amar, 5177, boul. Décari, Montreal, H3W 1H7.

UNE COMPAGNIE d'imprimerie sur la rive-sud recherche un(e) pressier(ère) avec expérience sur A B Dick, avec T-51, Multilith avec T-51 ainsi que sur couteau. Pour inf.: Josée Belanger, 922-5411

327 COIFFURE, ESTHETIQUE

COIFFEUR(EUSE)
Auto, temps plein, partiel, hôpitaux, centres, domicile. 766-3553.

Esthéticien(enne)-électrologiste
Le plus important institut de beaute de la rive-sud recherche un(e) esthéticien(enne)-électrologiste diplomee, belle personnalite requise. Excellentes conditions de travail. 655-1367.

SALON de coiffure centre-ville cherche un(e) assistant(e) coiffeur(euse) et un(e) teinturier(iere). 939-0044.

SALON de coiffure cherche assistant(e), experience minimum. Bonne presentation. Motivé(e). Possibilite de formation. Entre 9 h. et midi: 948-6206.

329 INDUSTRIEL, MANUFACTURIER

CONTREMAITRE(ESSE) DE PRODUCTION
Une compagnie manufacturiere est à la recherche d'un(e) contremaitre(esse) pour son departement de presse et metal pour couvrir son equipe de nuit.
Bilingue, dynamique, capable de relever des defis, bon sens du leadership et de la communication, ayant 5 ans d'experience dans le domaine de la production. Le(la) candidat(e) possede des habiletes dans les domaines de l'organisation, la planification et la supervision de personnel de production. Des connaissances générales en mecanique sont des atouts.
Les candidat(e)s intéressé(e)s doivent faire parvenir leur c.v. a l'attention du service du personnel.
Tye-Sil Corporation
12225 boul. Industriel
P.A.T., Montréal, Québec
H1B 5M7

MECANICIEN(NE)S RECHERCHE(E)S
Une importante entreprise oeuvrant dans le domaine du moulage à injection pour la fabrication de meubles en resine de synthese est à la recherche de personnes experimentees en mecanique et hydraulique. Les postes offerts sont sur des equipes de travail de 12 heures. Les candidat(e)s recherché(e)s doivent avoir la formation appropriee et être habiles dans le reglage de machines.
Faire parvenir votre c.v. au:
Service du Personnel
T.S. Corp., ref. #349
12225 boul. Industriel (P.A.T.)
Montreal, Quebec
H1B 5M7

327 COIFFURE, ESTHETIQUE

ASSISTANT(E) coloriste, temps plein, minimum 1 an d'expérience, belle personnalite, secteur N.D.G. Coiffure Au Premier 489-8872.

329 INDUSTRIEL, MANUFACTURIER

COMMIS au comptoir, temps partiel, travail de nuit, preparation de hot-dogs et desserts. Se présenter au 5220 St-Laurent.

CUISINIER(E), avec expérience, pour travail dans pizzeria. Temps plein ou partiel. Bon salaire horaire. Pour rendez-vous demandez Pierre, Paul ou Félix: 282-6784.

DISQUAIRE
Animateur, eclairage, musique variée, Discotheque Alexandre, 1454 Peel, 288-5105, demandez Natacha apres 21h00.

GERANT(E)
Responsable, motive, bilingue, demandé pour un club bien etabli a Chomedey, Laval, 20 ans d'experience, références obligatoires, 5 nuits par semaine, 737-1127.

LES PRES. Aide cuisinier(ère) demandé(e), temps partiel fin de sem.. Se presenter 1291 Mont-Royal est, de 14h a 17h.

LIVREUR(EUSE) avec auto pour pizzeria située a Montreal-Nord, temps plein. Se presenter au 3251 Henri Bourassa est.

NOUVEAU bistro, metro Cadillac, garde-manger et serveuse(eur). 254-4312 entre 13h et 16h.

NOUVEL OUVERTURE de restaurant serveur(euse)s, barmen (barmaid)s, pizza (cuisinier(ière), cuisinier(ière) aussi aide, temps plein. Se présenter entre 15-19h., 1445 rue Bishop.

RESTAURANT GIORGIO
Requiert les services de:
HOTES(ESSES) EN CHEF
GERANTS(ES)
ET GERANTS(ES) ADJOINTS(ES)
Si vous possédez l'énergie, l'ambition et le désir de progresser dans l'industrie de la restauration semi-rapide, veuillez vous presenter le jeudi 15 octobre 1992 au:
6675 Jean-Talon est, Montréal
de 9h a.m. a 11h30
et de 14h à 16h30

SERVEUR(EUSE) demandé(e) au bar-restaurant L'invité. Se presenter mercredi le 14 oct. entre 14h et 16h au 1250 Bernard ouest, Outremont. 277-8146.

SERVEUR(EUSE) experimente(e). Se presenter au restaurant Adesso, 1999 Henri-Bourassa est.

SERVEUR(SE), plongeur(se), garde-manger demande(e)s avec experience, se presenter au 3715 St-Laurent, entre 15h et 16h.

SERVEURS - SERVEUSES
Postes à temps partiel, travail de nuit, 3 ans d'expérience minimum. Se presenter au 5220 St-Laurent.

SERVEURS(SES) avec expérience, pour service aux tables, demandés pour Club de Billard du Québec à Ahuntsic et Longueuil. Informations et entrevues: 385-1523

SERVEUSE(EUR), barmaid(man) demandé(e) se presenter au 365 av. Dorval, Dorval. 636-4195.

323 ALIMENTATION

PATISSIER(E)
AIDE-PATISSIER(E)
PLONGEUR(SE)
Temps plein. Se présenter au 6095 boul. Gouin O., du mardi au dimanche, entre 9h et 16h.
331-0112

PATISSERIE DE GASCOGNE
RESPONSABLE D'ÉPICERIE
Coordonner les opérations d'une de nos succursales à Montréal, sous la supervision du gerant.
EXIGENCES: Expérience pertinente dans la gestion du personnel et des stocks en milieu alimentaire. Connaissance des produits naturels serait un atout.
Faire parvenir votre c.v. à:
RACHELLE-BÉRY
Épicerie d'aliments naturels
2506 est Beaubien
Montréal, Québec H1Y 1G2

325 TECHNIQUE, METIERS

ETABLISSEMENT DU RESEAU DES AFFAIRES SOCIALES
RECHERCHE
Maître plombier(ière) ou plombier(ière)
Détenir un certificat de qualifications émis par le ministère du Travail (Plomberie).
Minimum 5 ans d'expérience.
Temps partiel - Liste de rappel
Faire parvenir curriculum vitae avant le 23 octobre 92 à:
La Presse, réf. 20317
C.P. 6041, Succ. A, Montreal, H3C 3E3
R 325

340 EMPLOIS DIVERS

BESOIN telephonistes, temps plein, experience non requise.
Christine ou Robert 849-5629

CAISSIERE(IER) bilingue avec experience, requise(uis) pour restaurant Moishe's, pour soirees: 17h a 11h. S.V.P. vous presenter entre 10h et 14h. 3961 boul. St-Laurent

COMMENCEZ MAINTENANT
Compagnie d'importations reconnue, ouvrant 3 nouvelles succursales dans la région, a besoin immediatement de 25 personnes pour divers postes. Travail a temps plein seulement. Demandez Françoise au
345-8611

COMMIS RECEPTION/EXPEDITION
Compagnie de distribution de produits de laboratoire est a la recherche d'une commis a la reception/expedition. Le candidat(e) devrait etre bilingue et detenir un diplôme Secondaire V. L'utilisation d'un système informatique est necessaire. S.V.P. envoyer votre c.v. a: Labcor Ventes Techniques, 7565 M.B. Jodoin, Anjou Qc H1J 2H9 ou par Fax au 355-7119.

Tye-Sil Corporation
12225 boul. Industriel
P.A.T., Montréal, Québec
H1B 5M7

MECANICIEN(NE)S RECHERCHE(E)S
Une importante entreprise oeuvrant dans le domaine du moulage à injection pour la fabrication de meubles en resine de synthese est à la recherche de personnes experimentees en mecanique et hydraulique. Les postes offerts sont sur des equipes de travail de 12 heures. Les candidat(e)s recherché(e)s doivent avoir la formation appropriee et être habiles dans le reglage de machines.
Faire parvenir votre c.v. au:
Service du Personnel
T.S. Corp., ref. #349
12225 boul. Industriel (P.A.T.)
Montreal, Quebec
H1B 5M7

340 EMPLOIS DIVERS

COMMIS d'entrepôt et emballage, 15h a 18h par semaine du lundi au vendredi, 397-1660.

COMMIS général: média, Arts, mode, tourisme, 933-9002

JUSQU'A 45 000 $/ANNEE ETUDIANT(E)S $15/HEURE + BENEFICES
Personne bilingue demandée pour inscrire les rabais sur le gaz naturel de clients actuels de Gaz Metropolitain. Bienvenue aux étudiants. Pour entrevue, appelez M. Bitton au 737-9864.
ENERGY MARKETING INC.

METRO Parc, telephonistes demande(e)s, avec ou sans experience, temps partiel, salaire de base et bonis, 273-6633.

PERSONNE bilingue requise pour travail d'entrepôt, à Lachine. Contactez Deno, 636-6466

POURQUOI ne pas envisager une nouvelle carrière? Importante compagnie d'assurances vous offre formation et soutien financier. Informations: 975-4562.

TELEPHONISTES demande(e)s avec expérience, pour prendre des rendez-vous (domaine vacances). Revenu haut de gamme. 526-9776.

perrette
GÉRANT DE MAGASIN
Vous avez déjà songé à la perspective d'être votre propre patron? Si tel est le cas, voici une occasion que vous devriez saisir.
Si vous faites preuve de fiabilité, avez le sens des responsabilités et pouvez innover, vous êtes le candidat idéal. Le reste est sans doute à l'avenant. Vous êtes en mesure de gérer du personnel et de prendre des décisions.
Si vous détenez un certificat de fin d'études secondaires assorti de quelques années d'expérience sur le marché du travail, n'hésitez pas à poser votre candidature.
PERRETTE INC. vous appuiera en vous fournissant un entraînement spécialisé en comptabilité et en administration commerciale.
Appelez-nous au 735-9365 pour assister à une session d'information.
999, boul. Saint-Martin O. Chomedey, Laval
1838790-R 340

341 EMPLOIS A L'ETRANGER

BUREAUTIQUE, CONSTRUCTION, FINANCE, ET AUTRES, 281-8469.

COUPLE bilingue serieux, demande pour la gerance d'un projet de 400 condominiums en Floride. Doit posseder permis de travail, competence et experience aux Etats-Unis, en administration et gestion de centres residentiels. Salaire et avantages competitifs. S.V.P. envoyer curriculum vitae incluant références a: Relations humaines, 153 E. Palmetto Park Rd. #500, Boca Raton, FL 33432.

DES POSTES OUTRE-MER
Centaine de postes bien payes. Domaine: professionnel, gestion, informatique, etc. Renseignements gratuits. Services Emplois Outremer, dept. L.P. 1255 boul. Laird, #208, V. Mt-Royal, H3P 2T1.

EMPLOIS INTERNATIONAUX
Bon salaire. Occupations: gestion, finance, genie, etc. Rens. GRATUITS! Nouvelles IE, C.P. 277, Unit P, D.D.O., P.Q. H9H 4K9. Fax.: 421-6831.

342 EMPLOIS DIVERS A TEMPS PARTIEL

DEMANDONS telephonistes, jour ou soir, sondage. Pas de vente. Louise ou Christine 849-5629

343 EMPLOIS DEMANDES

CHERCHE emploi, secrétariat, excellente orthographe française, expérience, 486-7846.

346 PREPARATION DE CURRICULUM VITAE

*** A C.V. BILINGUE INFORMATISE** fax, imprimante laser. 328-7731

*** A-1 * ConseilPro / 499-9414 *** Rédaction professionnelle de C.V.

A AU LASER, c.v. professionnel, 1hre. Carrières M.L. Inc. 844-0400

350 EDUCATION, INSTRUCTION

Sans emploi?
Profitez de votre situation
pour prendre des cours d'anglais qui faciliteront votre retour sur le marché d'emploi. **Prix abordable.**
Centre Linguista - 397-1736

COLLÈGE D'INFORMATIQUE Marsan
GAGNER SA VIE
EN INFORMATIQUE
OU EN BUREAUTIQUE
- Programmes intensifs de 24 à 61 semaines
C.E.C. 420.52 - A.E.C. 901.47 - A.E.C. 901.62 - A.E.C. 901.91
- Facilité d'accès (Métro Berri-UQAM)
- Aide au placement
- Admissibles aux prêts et bourses et au programme SPRINT

PROSPECTUS GRATUIT: 842-8643
1845111-R 350

RÉALISEZ VOS RÊVES DE CARRIÈRE!
Devenez professionnel(le) en:
- **TECHNIQUES D'AMÉNAGEMENT D'INTÉRIEURS** (# 900.67 - AEC)
- **DESSIN DE LA MODE** (# 900.72 - AEC)
- **MISE EN MARCHÉ DE LA MODE** (# 900.71 - AEC)

Les cours débutent le 26 oct. 1992

- Obtenez une attestation d'études collégiales en moins de 12 mois.
- Maîtrisez les techniques de conception assistée par ordinateur (CAO).
- Enseignement professionnel collégial. Permis no 749994. Français ou anglais.

- **Prêts et bourses / programme Sprint disponibles**
- **Service d'aide au placement des diplômes**

INSCRIPTION **843-3460**
ACADÉMIE JULIEN
PEEL
2015, rue Drummond # 300, Montréal, Qué. H3G 1W7
1844466-R 350

DONNEZ-MOI DES AILES
SOCIÉTÉ POUR LES ENFANTS HANDICAPÉS DU QUÉBEC
2300 ouest, boulevard René-Lévesque
Montréal (Québec) H3H 2R5. Tél.: (514) 937-6171

SERVICES PERSONNELS

404 AGENCES DE RENCONTRES

PARTY de Noel, 250 célibataires. Buffet, danse et jeux. 521-9438

RENCONTRE
Vous pouvez être la personne compatible recherchee! Ne perdez plus votre temps! Nous sommes sérieux dans nos analyses afin que vos rencontres soient concluantes.
PRO-FILE UNIVERSEL: 744-9928

406 LIGNES DE RENCONTRES

CONVERSATION CHATON ENR
24/24!! 767-2914 767-4896

1-976-6969
Conversations osées $10 appel
LIGNE RENCONTRE: 1-976-9898
L'âme soeur t'attend $3 appel

1 976 1976
Rencontres par téléphone
La ligne # 1 des célibataires et des couples libérés
Contacts immédiats
TDC inc. $10 appel
1841207-R 406

410 ASTROLOGIE, OCCULTISME

*** A BAS PRIX** Véritable medium. Solide experience, Marc, 843-8430

*** ANALYSE** personnelle, médium cartes et tarots. Louise 933-9790

ABDOULAYE grand médium voyant africain resoud problemes, cas desesperes, protection, amour durable, chances, etc. 271-7435

ANNA astrologue africaine, tarot, coquillages, protections, 727-5281.

M SAKHO, grand médium
Vous aidera a resoudre
Vos problemes sentiments
Retourne personne aimee
Affaire protection etc.
271-0734

415 CONSULTATIONS

IMMIGRATION: Visas, permis, causes a la cour. 984-2211.

LA CONFIDENTIELLE M.T.S.
Clinique M.T.S. prelevements et prises de sang sur place (SIDA, Chlamydia, etc.). ANONYMAT.
671-5486

419 BILLETS DE SPECTACLE

BILLETS de hockey des Canadiens disponibles, 10 a 17h: 271-4354

420 ACTIVITÉS SOCIALES

A ST-JOVITE: Week-end rencontre pour gens seuls, 17 et 18 oct.. Special: nuit + les repas: 79.95 $, transport. Diane 628-4644

432 MASSOTHERAPIE

*** MASSOTHERAPIE.** Table ou lit d'eau. 2541 Ontario est, 523-5435.

A bon nouveau massage.
Nous engageons. 5 2 7- 3 7 6 4

CHINOIS, Shiatsu, Européen, sauna. 3 ave Cornwall, 738-7917.

NOUVEAU concept de massages professionnels. 434-4787

STUDIO K Massothérapie, 2075, de la Montagne, ste 30. 843-7374

440 ESCORTES, RENCONTRES, ETC.

*** * AGENCE "TOUCH OF CLASS"** Jeunes et belles demoiselles attendent votre appel avec impatience. Service rapide, discret a domicile, hôtel et motel seulement. Nos demoiselles sauront vous enchanter. Carte credit. 761-3930.

445 STUDIOS DE MASSAGE

AGENCE l'Officiel, 3 hôtesses, 24 jours, 10h a 23h. 112 Norbert, coin Ch. Chambly. 670-7374

SUPER entrée gratuite, 2 pour 1, aussi ouvert lundi le 12, 662-1321

*** ABANDONNE LA ROUTINE * POUR FRANCESCA, 323-3901**

*** DIANE ***
Pagette 765-2975

*** DOUCE BLONDE 20 ANS, PRIVE** propre, centre-ville, 938-1400

***** JOJO *****
526-5099

A AGENCE L'ESSENTIEL
257-0041

A BELLE CAROLINE
278-4826

A BELLE LILIA te reçoit
Jour, une détente douce. 955-8037

Avec moi, tu ne seras pas déçu.
Emilie 625-0347

Al plusieurs hôtesses: Européennes, noires, espagnoles, Miss Bustier 90 et autres. Beauté garantie. 125$/h. 386-4874. Hôtel, motel, domicile.

ANNIE POUR VOUS
522-4750

AVONS liste femmes occasionnelles, tel. photo, detail 251-1035

BARBIE ENR. Venez vous détendre de 11 a 21h. 383-5535

BEAU garçon, pour massage et rencontre avec film, 723-6469

BEAU jeune masseur. Spécial d'automne 45$. 852-6356

BEAU masseur sensuel et discret 273-2320, 854-7884

BEAU GARÇON
Style athletique, muscle, 522-4161

BELLE blonde sensuelle, proprete, discretion, lun. a vend. 251-9662

BELLE TRANSEXUELLE
Sandra la Chatte, 596-0528

BRIGITTE, jolie et sexy
vous reçoit, 937-5875

CONNIE MASSEUSE
529-9853

DEUX jolies blondes douces et sensuelles, Joyce, France, 593-7264

ESCORTES hommes 175$, femmes 150$. 15 beautes. Couples. 493-4711

GAEL, masseur, sportif
847-7585

JACQUELINE VOUS REÇOIT
987-1894

JE TE REÇOIS
928-3788

JEUNE MULATRE
NADIA 273-3380

JOHANNE te reçoit.
646-1888

JOLIE petite demoiselle, secteur P.A.T. 645-0739

JOLIES HOTESSES: 353-9119 (18-45 ans). Nous nous déplaçons

JULIE
385-1547

LA CLASSIQUE JESSICA
Je me déplace. 24h. 952-9955

LINDA 24 HRES, 493-1482
Domination, satisfaction garantie
Cartes de credit acceptees

MARILYN
278-9329

MASSAGE + visionnement, Repentigny, 11-23h 7 jours, 657-0311.

MASSAGE par étudiant, pour homme. 524-7014 Eric.

MASSAGE POUR HOMME
Eric 523-5057

MASSEUR pour hommes.
521-0335

NICOLE
Pour hommes distingués. 493-9983

SERVICE rapide a ton domicile ou motel. 1 h ou ½ h. Aussi disponible couple feminin. 591-1729

SOPHIE
596-0528

STEPHANIE
Privée, discrete. Pagette 854-4386

SYLVIE ET SA LINGERIE TE RECOIT: 598-1814

TOUT DOUCEMENT viens relaxer avec la sensuelle Sandy. 955-1658

VENEZ nous choisir sur photo et vidéo, et appelez-nous. 663-1337

VIRGINIE
Pagette: 930-0038

TRANSPOR

TRANSPORT ET VÉHICULES AUTOMOBILES

AUTOBAINES AUTOBAINES AUTOBAINES AUTOBAINES AUTOBAINES

ACURA Vigor 92, 5 vit., blanche, cuir, toit, Leclair Auto 376-2630.

ACHAT, Location,Dépôt $295.+ taxes. 525,sem. B.L. 727-8778.

ACURA Integra LS 89, toit, aut., seulement 9 800km, 9 850 $. A.M. auto, 629-5544.

ACURA Integra RS 1991, 4 portes, 5 vit., 40 000km, 12 400$. 467-1682.

ACURA Integra GS 1991, int. cuir, tout equipee, 662-6448.

ACURA Integra LS 89, 5 vit., 116 000 km, 7900 $, 964-7917

ACURA Integra LS 90 man., 2 portes, toit, mags, 10,760$, 646-4452

ACURA Integra RS 90, aut., air, 46 000 km, 10 950$. 663-9509

ACURA Legend LS 90, tout equipé, toit elect., int. cuir, 68,000km.

ST-LAURENT LEXUS TOYOTA
747-9811

AEROSTAR XLT 86, V6, 7 passagers, equipe. 744-0236.

AEROSTAR 88, air, 107 000 km, garantie 160 000, condition A-1, 7,900$, 641-2533, 876-8316

AEROSTAR,FORD 1990, aut. 3 sieges, 40,000km. Garantie de luxe jusqu'en 96. 11,950$. Robert.

BLAINVILLE TOYOTA
435-3685

ALPHA ROMEO Spider 1991, 5 vit. ou aut. disponibles, 11,000km, blanc int. tan.
JOHN SCOTTI AUTO 725-9394

ALPHA ROMEO Veloce 1990 blanche int. tan.
JOHN SCOTTI AUTO 725-9394

AMC Concord 1982, familiale, 130 000 km, aut., 6 cyl., bonne condition, 1900 $, 371-8225

ARIES K 88, blanc, femme, comme neuve, 80 000km, 3995$. 965-7471

ARIES 85
tres bon état, 700 $. 655-3713

ASTRO 88, 7 passagers, vitres elect., air, 7 500 $, 655-3600.

AUCUNE T.P.S. (7%)

HONDA Accord EXI 1989, propriétaire original, impeccable, man., noire, aileron, toit ouvrant, 89,800km, 9995$, balance garantie.

OLDS CIERA Brougham 1987, blanc, V6, air, portes/vitres/miroirs elect., tout equipée, propriétaire original, impeccable, 4985$.

ACURA RS 1991, noire, aileron, propriétaire original, impeccable, man., 28,292 km, balance de garantie Honda 5 ans/100,000 km, 10,995$.

ACURA Legend 1989, man., "charcoal", propriétaire original, impeccable, toit ouvrant, Mag, air, portes/vitres/miroirs elect., "cruise", V6, système d'alarme, 2 sets de pneus, 67,380km, balance de garantie 5 ans/100,000 km, 16,950$.

JETTA GL 1985, man., charcoal, toit ouvrant, "cruise, Equalizer", Blaupkunt, 4 haut-parleurs, propriétaire original, impeccable, 112,000 km, 3850$.

BMW 325 1987, man., argent rose, toit ouvrant, portes/vitres elect., air climatisé, 4 pneus hiver avec jantes, 83,200 km, impeccable. 10,985$.

Corporation AURORE 735-5697.

AUDI GT '87tout équipée. A-1. 6 300 $. InterSave 984-1026.

AUDI 5000 S, Wagon, 1985, impeccable, 4 150$. Echange accepté, Auto Originale, 7 jours 433-7595.

AUDI 5000 S, 1979, tout equipé, 108 000 km, 750 $, 984-5398

AUDI 5000 84, téléphone cellulaire, tres bonne condition, gris, radio-cassettes, 3000$. 523-2267.

AUDI 5000S '87, 95 000 km, air, equipée, etat neuf, 6 800$. 386-0606

AUDI 5000S familiale 1988, impeccable, registre de services. Aubaine 9 995 $.
953-1465 OUVERT SAMEDI!
Liquidation d'Autos Montréal

AUDI
AUTO E. LAUZON

91 Audi 100 noir cuir 26 900$
88 5000 CD turbo quattro 13 995$
430-1460

AUDI
89, AUDI 100, très belle voiture. 134,000km, 13 900$
90 AUDI 100S, 122,400km, 14, 900$
656-4811
Park Avenue Volks
R 550

B M W

325 I, 89, 5 vit. 70,000km 525 I, 89, bronzit, 5 vit. Belle voiture! 318 IS 91, noire, 5 vit. 60,500km 750 IL, 89, bleue royale, 65,500km 525 I, 90, aut. Noire. 54,000km 535 I, 92, 5 vit. Verte, 59,400km Interieur cuir voiture exceptionnelle !

PARK AVENUE BMW
445-4555

BELLE OCCASION 550$, Horizon 83, 4 portes, 5 vit., A-1, 687-1625.

BERETTA GTZ, '90, air, 10 950 $, Automobiles Delec, 722-5555.

BERETTA GTZ 1990, air, equipee. Automobiles Delec, 722-5555.

BMW CANBEC
Est le plus important concessionnaire BMW au Canada. Découvrez notre importante collection de BMW d'occasion: modèles 325 à 750il, de 5000$ à 50,000$.
Venez les admirer au:
4090 JEAN-TALON O.
731-7871
C'EST
BMW CANBEC

BMW M3, 55 000 km, 1988, jamais sortie l'hiver, condition showroom, un seul propriétaire. On demande 19 995 $. Appelez entre 9h30 et 18h: demandez Lyne: 1-800-362-2720.

BMW 318 is, 1991, 25 000 km, tout equipé, un bijou, 22 000 $, 322-8510

BMW 325 I, 1987, achetée en 88, 2 hivers seulement, équipement complet, 4 portes, incluant cellulaire, 4 pneus d'hiver, excellent etat, bleu-gris, 11 200 $. 941-1342.

BMW 325 is, 87, couleur sable, man., 2 portes, 99 000km, excellente condition, 12 900 $, 315-3999

BMW 325 ES 86, tres propre, tout equipee, 9000$, après 18h. 621-2779.

BMW 325 IS 1987, gris charcoal, freins neufs, peinture neuve, 8 pneus, 120,000km, 12,500$ t.p.s. incluse, 227-4954

BMW 325 IS 1990, 62 000 km, excellente condition, tout équipée, 685-3940, après 18h: 694-7046.

BMW 325 SP 86, moteur neuf, très belle, 13 000 $. 488-4481.

BMW 325is, 1988, propriétaire original, impeccable, banche, man., tout equipé incluant cellulaire Uniden, 107,000km, 14,900$. Corporation Aurore: 735-5697

BMW 325I 89, noire, aut., 4portes, impeccable, 18 700 $ 964-0500

BMW 325I, 1992, 5 vit., toit, ski sac, etc. 22 000km. Santo, Park Avenue Location. 376-7312.

BMW 528 E 86, 5 vit., tout équipée, verte, 8 mags, 8 900 $. 351-1718

BMW 528 E, 1986, A-1, tout equipée, ABS, ordinateur de bord, vral bilou. 1-359-8070 soir.

AUTO STRASSE
Audi
L'HIVER S'EN VIENT
CETTE ANNÉE, OFFREZ-VOUS LE CONTROLE D'UNE QUATTRO (4X4, V8, S/4, 100 CSQ, 10) SQ, 90 SPORT Q
Modèles de démonstration en vente
• • •
QUATTRO D'OCCASION
200 Q 1989
200 FAMILIALE Q 1989
• • •
8525, boul. Décarie
Montréal
737-7686
184522-R 550

BMW 535i 1990, 5 vit., cuir. Faut voir! 953-1465 OUVERT SAMEDI!
Liquidation d'Autos Montréal

BMW 535i 87, tout équipée, excellent état, 93 000 km, mécanique A-1, 11 400 $, 922-8770, 446-2042.

BMW 635 CSI 1988, blanche, 5 vit., en excellente condition, 60 000km. Pour info Jacques Bissonnette 376-7312 ou 964-2091.

BMW 731 '82 , man. 5 vit., noire, int. cuir tan, 136 000km, très propre 6 850 $, 286-8126, 844-9061

BMW 735i 1985, bas millage, jamais sortie l'hiver, transmission Getrag 5 vit., vitres teintées, pneus et freins neufs, parfaite condition, acheter serieux seulement. 386-5526

BMW 735i 1988, 78 000 km, 5 vit. TRES RARE. Aubaine 22 000 $. 953-1465 OUVERT SAMEDI!
Liquidation d'Autos Montréal

BMW 735i 88
3 louveaux modeles
Les mêmes modeles qu'un 93, prix d'aubaine 21 500 $. Voitures de prestige, les plus luxueuses de BMW. Echange accepte. Auto Originale, 7 jours, 9h-21h. 433-7595.

BMW 7.0IL 1989, blanche. Aubaine! 9531465 OUVERT SAMEDI!
Liquidation d'Autos Montréal

BMW 75 bon état, pas de rouille, 3200 $, pneus d'hiver, 369-4272

BMW 80, 91, noir sur noir, historique d'entretien disponible pour connaisseur seulement. Impeccable, fautvoir. B.V. garantie BMW
ST-MIKHEL NISSAN 384-8400

BMW 90 325i, tout équipée, 34 000 km, garantie, 288-6552, 332-5399

BMW ACHAT ET VENTE
1989, 325, garantie complete 2 ans de BMW, comme neuve
1988, 73 i, nouveau modèle, (2)
1988, 73 i, 5 vit. A voir!
1984, 73 i, A-1, 5 vit, 6950$
1988, 32 i, convertible, 2 toits, cuir, A-1 aubaine.
1988, 32 i, A-1, performante.
1987, 32 i, aubaine, 7850$
1986, 32 i E, 5 vit., bijou
1985, 32 i cuir, air, impeccable
1983, 31 i aucune rouille A-1
1985, 528 comme neuve, A-1
Mercedes 300 E, 1987, A-1. A voir!
Mercedes 190 E, A voir! 10 500$
Passat 1992, 4X4, cuir.
Audi 5000 S, 1985, Wagon, 4150$.
10 Volvo en inventaire
Prix d'aubaine. Auto Originale. 7 jours 9h-21h. Echange. 433-7595.

BONNEVILLE LE 88, 62 000km, tout equipée, air, départ, 6 450$, 274-8785 ou laisser message.

BONNEVILLE SE 1992, bleue, 13 700 km, tout equipée, 625-5698

BONNEVILLE SE 88, tout equipée, 88 000 km, 6 995$. 1-537-8321

BUICK Century Ltée 86, bonne mécanique, bonne condition, 3200 $, soir 461-9288, 366-4850 # 288

BUICK Century Ltd 86, tout équipée, 90 000km, A-1. 4300$. 497-6059

BUICK Century LTD 90, tout equipee, 46 000km, tres propre, blanche, antirouille, marquage antivol Shirlock, pneus et amortisseurs neufs, 12 800$. 696-7962.

BUICK Century 83, très propre, 500$. Après 19h, 661-4477

BUICK Century 86, bonne condition, 122 000 km, air, portes et vitres elect., V-6, 2 portes, pneus neufs, rouille, 2500 $. 444-9052.

BUICK Century, 86, air, excellente condition, 7 900 $, 668-1793.

BUICK Electra 1989, bleue, 4 portes, 6 cil, luxueusement equipée, excelent etat, de 9h a 17h; 695-6257 Ginette ou Philippe

BUICK Le Sabre Estate wagon '87, 7 passagers. Tout equipe. 6 500 $. Inter Save 984-1026.

BUICK Park Avenue 1991, A-1, toit ouvrant, 41 500 km, 23 000 $ T.P.S. incluse, 33 -6466.

BUICK Park Avenue, 89, 1 propriétaire, impeccable, km autoroute 135,000km, bleu marin, 8,950$ Corporation Aurore: 735-5697

BUICK Recta 89, 63 000km, aucune imperection, vehicule rare, S. Bardier. 446-4369, 1-742-3551

BUICK Skyark 83, 96 000 km, 4 portes, 6 cyl., mecaniaue A-1 excellente occasion, vente rapide 850 $. 466-1386.

BUICK Skylark 87, 4 cyl., 116,000km, A-1, 4,795$, 327-2072

CABRIOLET 89, 5 vit. cassette
NORDEST VOLKS 325-3422

CADILLAC sedan de ville, 88 blanc, 80 000 km, garantie 1 an, 11 995$, pas de TPS. 947-3366.

CADILLAC Coupe de Ville, 89, bleue, impeccable, 37 000 milles, particulier, 18 500 $, Mme Guillemette 355 1650 entre 10h et 17h

CADILLAC Eldorado 86, comme neuf, 7,900$ L'Amy Auto, 386-7810

CADILLAC Fleetwood d'Elegance, '86, 4 porte, tout equipee, excellent etat. 8 000 $. 621-9480

CADILLAC Fleetwood D'Elegance 89, 31 000km, vol retrouve. Faut voir! 13 900$, A.M. Auto, 629-5544.

CADILLAC Fleetwood D'Elegance 1987, traction avant, cuir, toit, moteur neuf GM, garantie. 10 800 $, A.M. Auto, 629-5544.

CADILLAC Fleetwood 1977, fonctionne bien, 1 000 $ 678-3976.

CADILLAC Fleetwood 87, traction avant, 7 995 $. Letourneau Ltee 973-1401.

CADILLAC Fleetwood 89, 79 000 km, 18 600 $. 928-9160, 679-3636.

CADILLAC Fleetwood 85, cuir, 56 000 mi. Leclair Auto 376-2630.

CADILLAC Sedan de ville 85, 44 000 mi, Autos Sphere 657-0952

CADILLAC
SEVILLE STS
1992, blanc perle, 9000 km. Comme neuve! 953-1465
Liquidation d'Autos Montréal

CADILLAC 1987, propriétaire unique, 7 000 $. 1-819-322-3215.

CADILLAC 79 Fleetwood d'Elegance, 4 portes, blanc, ultra impeccable 2200$. 984-6660.

CADILLAC 89, 4 ptes, sedan de ville, impeccable, toit, 74 000km, 16 900$, 713-6993

MONDIAL

CAMARO 82, route ou pièces, 1 300 $, 619-6623.

CAMARO 85, blanc, T-top, equipe A-Z, comme neuf, TPS 0. 625-9248.

CAMARO 88, 85, noire, t-top, aut., 86 000km. Leclair Auto 376-2630.

CAMARO 79, en état de marche, 600$, 327-3353

CAMARO 80, mags de Z28, mécanique A-1, 1000 $. 523-9025

CAMARO 88, tout equipé, man., 6,500$, L'Amy Auto, 386-7810

CAMRY 86 LE, 92 000 km, air, am-fm, 5 000 $ négociable. 667-1614.

CAVALIER familiale 87, man., 90 000km 585-7083, 1-224-2716.

CAVALIER Chevrolet RS 89, 5 500$ Michel 270-9442 ou 271-0922

CAVALIER Z24, '91, 3.1, aut., tout equipee, 352-4979.

CAVALIER 1986, 2 portes, aut., 85 000 km, propre, 1750 $, 642-2378

CAVALIER 1989, special, tres propre, 331-6100 poste 3290

CAVALIER 87, 4 cyl, aut., 2995$. AUSSI autos 1500$ et moins
LAUTOCAM JCL 661-2161

CAVALIER 88, aut., 4 cyl., 4 portes, faut voir 3,500$, 945-5704

CAVALIER 88, aut., 75 000 km, 4 495 $. Simplex Auto 983-9629.

CAVALIER 89, aut, 4 portes, 67 000 km, propre, 5 400 $, 949-3497.

CAVALIER 90, 4 portes, aut., 48 000 km, A-1, 6 200 $. 946-2851

CAVALIER 91, air, cassette, 20 000 km, garantie, meilleure offre acceptee, 934-9837; 1-224-2464.

CELEBRITE Familiale Euros 1989, 69 000km, toute équipée. Faut voir! Automobiles Delec, 722-5555.

CELEBRITY 88, rouge, 4 portes, V-6, 2.8 multiport. Aut. "Overdrive". 6 100 km. Comme neuve Système, 4 haut-parleurs/cassette, auto-reverse. Particulier. Faut voir! 374-1858.

CELEBRITY Euro '87, V-6 aut. 4 portes. A-1. 3 400 $. 968-0680.

CELEBRITY Euro 87 familiale, 2.5 L, air, 82 000 km, 3 700$, 677-9501

CELEBRITY Eurosport 86, 2.5 l, 124 000 km, bon etat, 2 500 $. 641-0161.

CELEBRITY 85, aut., 99 000km, 4 portes, 4 cyl., A-1, 2395$. 325-0982.

CELEBRITY 88, 4 portes, 110 000 km, très bonne condition, 2950 $. Gestion C.D. 983-6077, 973-3931.

CELIBRITY Eurosport 1986, 4 portes, aut., air conditionné, radio, 2 450 $. 421-6102 Stromel Auto.

CHEROKEE Limited 1990, etat impeccable, 41 000 km, verrouillage a distance plus alarme, prix ferme 17 000 $. 765-3009

CHEV. Nova '86, 4 portes, air, excellent etat, 2 350$. 667-7688

CHEVETTE 84, 85, 86, aut, man., 100 000 km, 1 650 $ et moins Simplex Auto 983-9629.

CHEVETTE 85, 5 vit., 126 000km, am-fm cassette, très bonne condition, 1 000 $, a St-Bruno 441-3881

CHEVETTE 87, 4 portes, blanche propre, mecanique A-1, 1950 $ 430-0651, 434-4504.

CHEVROLET Beretta 89, aut., 45 000 km, comme neuve, 5950 $ Gestion C.D. 983-6077, 973-3931.

CHEVROLET Berreta 2 portes 1990, V6, aut., 65 000 km, toit, 8 495 $. Seray Auto 658-4482.

CHEVROLET Caprice Classique, familiale, 85, 750 $. 670-3626.

CHEVROLET Celebrity 84, bonne condition, 748-9461

CHEVROLET Celebrity familiale 86, 89 000 km, impeccable, A-1, 2500$, 446-8612, 587-5554.

CHEVROLET CAPRICE Classic 91, Honda Terrebonne, 477-0555

CHEVROLET Lumina Euro 90 equipé 8900$, 385-6095., 661-4820.

CHEVROLET Lumina 3.1 '90 Impeccable, tout equipee. Faut voir! 9 350 $. A.M. Auto, 629-5544

CHEVROLET MonteCarlo'80. Prête pour l'hiver. 500 $. 366-1268

CHEVROLET Sprint 4 portes '91, aut., cassette, 10 000km, 6 550 $. A.M. Auto, 629-5544.

CHEVROLET Sprint 88, 5 vit. carosserie-mécanique A-1, grande route 182 000 km, 1 900$. 737-6548

CHEVROLET 87 Celebrity Eurosport, 4 portes, 91 000 km, climatise originale, 3 800$, 737-6548.

CHRYSLER Aries SE, 1985, 66 000 km, un seul propriétaire, 4 pneus d'hiver, 1200 $, 276-8462

CHRYSLER Dynasty LE'92, tout equipée, sièges élect. mémoire alarme, coussins, freins ABS mags, radio infinity. 446-0630.

CHRYSLER DYNASTY 92, TOUT EQUIPEE, 655-6793, B.L.AUTO

CHRYSLER Laser 85, cause depart. Parfait etat. 1 500 $. 591-0689.

CHRYSLER Le Baron convertible 88, aut., tout equipé, 52,000km original, jamais sorti l'hiver, comme neuf. Auto Ideal, 481-5560

CHRYSLER Le Baron coupé 89, toute equipé, air, 48 000 km, impeccable, 7 500 $, 952-0147.

CHRYSLER Le Baron GTS 85, 107,000 km, très bien entretenue, tres propre, air climatise, tres bonne radio, 3 000 $ 272-9622

CHRYSLER Le Baron GTS, 85, aut., servofreins, servodirection, tres propre, 2 500 $. 664-0240.

CHRYSLER Le Baron GTS 86, équipé, propre, condition A-1, cause depart, 2,850$. 669-4447

CHRYSLER Le Baron 79, 2 portes, air, bons pneus, freins neufs, bonne mécanique, $ a discuter, 621-4784

CHRYSLER LeBaron 1989, GTC coupé Turbo, remisée l'hiver, pour balance de paiement, environ 11 900 $. Après 17h30: 460-3143.

CHRYSLER LeBaron 87 turbo
CONCORDIA AUTO 273-2373

CHRYSLER New Yorker 87, turbo, 185 000km, air, ordinateur parlant, vitres elect., 5 500 $, 479-6847.

COLT DL 86, man. 5 vit, bon état, 1 700 $ 845-7191

COLT DL 86, 4 portes, aut. am fm, 108 000 km, 2 300$. 671-6939.

COLT 100 DL, '89, 5 vit., 23 000km, 5 400 $, 669-4455.

COLT 1984, 99 000 km., aut., état A-1, 995 $. 955-0322, 983-2835.

COLT 87 Berline, 119 000 km, bourgogne, condition A1, 723-1616

COLT 87, man., propre, mecanique A-1, 1,800$, 640-9313

COROLLA SR5 1988, propre, faut voir, 6 450 $. Auto Sphere: 657-0952

CORRADO 90, rouge, toit ouvrant
POPULAR AUTO 274-5471

CORSICA 89, 71 000km, tout equipee, air. B.L. Auto 655-6793.

CORVETTE 1984, en très bon état, meilleure offre. 625-3378.

CORVETTE 74, evaluation 11 500$ pour 5 500 $ négociable, 492-5259 695-6257 Ginette ou Philippe

CORVETTE 84, blanche, 8 900 $, Auto J.F.S. 592-5475.

CORVETTE 88 blanche 33 000 km, comme neuve, 21 500$. 629-0258

COUGAR SC Turbo Charge 90, 5 vit., rouge, int. noir en cuir, tout equipee, laser etc. Paye 32 000 $ sacrifie a 17 200 $ discutable. 592-6564 592-9310

COUGAR XR7 76, 8 cyl., peinture originale, 46 000 mi, jamais sortie l'hiver, condition A-1, aucune rouille. Prix a discuter, 668-8895.

CUTLASS Ciera broug., 83, 4 portes, V-6, 1 000$, 368-1925.

CUTLASS Olds 1980, silencieux et freins neufs, excellent moteur, vente rapide 500 $, 696-5355

CUTLASS Suprême Brougham 81, bonne condition, 323-7219

CUTLASS Supreme '81, pas de roullie, mécanique A-1, 1 seul proprio, 55 000 km, original, 2550 $ négociable, Paul-Andre 438-2635.

CUTLASS Supreme '83, equipee, propre, V-6, aut. 4 portes. FM stereo. 1050 $. 944-9189.

CUTLASS Supreme International 90, 4 ptes auto. cuir toit 38 000km seulement, 15 900$, 733-6993

MONDIAL

DACIA, 86, 5 vit., 65 000 km, moteur A-1, 750$, 628-6031, 831-3869.

DATSUN '83, aut., 100 000 km, freins neufs, 900 $, 389-6009

DODGE Aries SE 86, air, aut., 89 000km, faut voir! 2 x 2 900 $. A.M. Auto, 629-5544.

DODGE Colt Turbo 88, 65 000 km, excellent etat, 4 700 $, 344-2901

DODGE Colt, 89, aut., 68 000 km, propre, 4 portes, 4 800 $, 725-1096.

DODGE Omni GLH '84, noire, 5 vit. 110 hp. 8 pneus Michelin. 1 300 $. 625-8196, soir.

DODGE Omni 1985, 4 portes, man., 89 000 km, sans rouille, tres propre, 1 150 $. 342-7040.

DODGE Omni 85, 86 700 km, meilleure offre, 388-3392

DODGE Shadow 92, air, tout equipee, 13 500 km, une proprietaire, vente cause deces. Apres 18h ou laissez message 641-4251

DODGE Stealth RT 91, rouge, equipee, 28,000$, 923-4644, 849-8849

DYNASTY 1989, 6 cyl., aut, 49995.
LAUTOCAM JCL 661-2161

EAGLE Talon 90, rouge, 5 vit., air, garantie, 8950$. Prix d'aubaine. Auto Originale, 7 jours, 9h a 21h: 433-7595.

EAGLE Vista 88, 4 portes, aut.
EAGLE Summit 91, 4 ptes, 5 vit.
CONCORDIA AUTO 273-2373

EAGLE Vista 90, 4x4, 7 places, man., air, vitres elect., 25 000 km, 11 000 $, 389-4339, jour 252-3994

EAGLE VISTA 1988, GL, bas millage. 4 portes. Aut. 945-2013.

ENCAN PUBLIC
- Plus de 50 unités -
Autos, vans, pick-ups, motorisés Exclusivement d'institutions financières, de compagnie de location et de concessionnaires.
Le samedi 17 octobre 1992 à 10h30
2380 Montee Masson, Laval, Que.
Inspection: mercredi de 9h00 à 17h00
jeudi et vendredi de 9h00 à 19h00
Inf.: Les Enchères Automobiles de Laval
666-1254

ESCORT GT '91, titane pale, aut., "cruise", am-fm cassettes, 27,000km, 10,500$. 494-7041

ESCORT GT 1988, blanc, 5 vit., discutable, 689-2919, 255-1533

ESCORT LX 89, 50 000 km, tout equipee, air, bon état, 965-0716

ESCORT 1985, aut., les servos, toit ouvrant, 103 000 km, très propre, 1 600 $. 342-5128

ESCORT 1985, 79 000 km, aut., 2 portes, 800$. 278-3632.

ESCORT 1986, 2 portes, 122 000 km, 5 vit., 1 200$, 488-2962.

ESCORT 84, 2 portes, man., sans rouille, propre, 900 $, 342-7040

ESCORT 88, 2 portes, aut., 80 000 km, tres propre, 3200 $. 679-4702.

ESCORT 88, 94 000km, toit ouvrant, alarme, pneus neufs, am-fm cassette stereo, un bijou, pour vente rapide 3 900 $ discutable, prive, 656-6917

EXCEL GL '86, 4 portes, 70 000 km, 1 550$. Legris auto, 666-3222

EXCEL 1989 CXL, 5 portes, hatchback, 5 vit., très propre, 3 295 $. Seray Auto 658-4482.

EXCEL 88 à 90,partir 3,000$. Yvan,682-6000,C- Hyundai

FAMILIALE Mercury 84, 6 cyl. ultra impeccable, pneus neufs, plusieurs factures en main. A qui la chance? 1 800 $, 494-6269

FESTIVA L 90, 5 vit., rouge int. gris, radio cassettes, 88 000 km, 3600$ discutable. 592-6564, 592-9310

FESTIVA LX '91, aut., cassette, mags, blanche, garantie Ford. 6 995 $, A.M. Auto, 629-5544.

FESTIVA LX 90, 5 vit., 41 000 km, mags, vrai petit bijou, garantie, 5500 $ negociable. 637-5638.

FIAT X 1/9, 81, a injection, convertible, 2 950 $. 975-9571

FIERO 84, 57 000 km, très belle, meilleure offre ou echange contre moto sport 750 ou plus, 276-8723

FIREBIRD Formula 87, 305, 5 litres, man., 59 000 km, pas d'hiver, pneus neufs, bien entretenue, noire, 7 000 $. 366-4540.

FIREFLY '87, aut., 77 000 km. Houle Auto. 271-7500

FIREFLY 1987, 5 vit., 2 portes, pneus neufs, A-1, 1 950 $, 426-1200

FORD Aerostar LX 91, 6 cyl., aut., 7 passagers, double air et chauffferette, 40,000 km.
ST-LAURENT LEXUS TOYOTA
747-9811

FORD Custom 92, 20 000 km, tout equipe, balance de credit?771-0585.

FORD Escort L 86, 5 vit., mecanique/carrosserie A-1, fiable, bon étudiant, 1250$, Auto RP 674-8530

FORD Escort LX 90, 52 000km, air, garantie, 5 portes, 5950$ 352-6288.

FORD Escort 83, tres bon état, 75,000 km, 600 $. 948-3049.

FORD Escort 89, 2 portes, 5 vit., air climatise, 4 pneus hiver, 1 an gagantie transferable. Très propre, 72 000km. 4 300$. 328-9877

FORD Explorer XLT 91, 4 ptes, tout équipe, cuir.
JOHN SCOTTI AUTO 725-9394

FORD Festiva LX 1990, blanche, 5 vit., 42 000 km, balance de garantie de Ford, 5 295 $ negociable. Les Voitures Economiques. 254-5657

FORD Pinto 1980, liftback, aut., 74 225 mi., 200 $, 430-2867.

FORD Taurus GL 87, equipee, 4 cyl., noire, A-1, 2 595 $. Lustrocar, 662-8009.

FORD Taurus GL 89, tout équipée, 43 000 milles, 6 500 $. 441-4152.

FORD Taurus 86, tres propre, 67 000 km, 2 750 $ 926-0426

FORD Taurus 90, équipée, parfait état, 8200 $, 684-6513, 425-2504

FORD Tempo L 84, aut., noire, 4 portes, tres propre, 850$, 596-1833

FORD Tempo L 88, bleue, man., 5 vit., radio am-fm stereo, air climatise, prête pour l'hiver, excellent état, 3 900 $, 744-1645

FORD Tempo LX 87, 80 000 km, 2 500 $. 628-6389

FORD Tempo 85, 4 portes, aut., 111 000 km, sans rouille, tres propre, 1700 $, 342-7040

FORD Tempo 87, tout équipée, 4 200 $. 279-8891

FORD T-Bird, '88, V6, système d'alarme, gris, 1 an garantie pneus neufs, 63 000km, 899-5073.

FORD TEMPO '84, tres propre. 1 200 $. Inter Save 984-1026.

FORD. 40 Escort 1985, 4 vit., très bon état, 900$ discutable, 527-2294

FOX 88, 4 vit. radio cassette
NORDEST VOLKS 325-3422

GEO Metro, Berline, 92, 4 portes, aut., 7 100 km, 8 900 $, 455-9066.

GEO METRO 91, convertible, aut. Honda Terrebonne, 477-0555

GOLF '87, diesel 4 portes, A-1. 4 300 $. InterSave 984-1026.

GOLF diesel 89, 5 vit. 74 000 km, garantie, 6 500 $. 667-0732.

GOLF Cabriolet 91, "best seller" aut., blanc, Auto en Route, 642-6242

GOLF GTI 91, noire, 60 000 km, garantie transferable, tres propre, 9 700 $, 953-4830.

GOLF 87, diesel, 4 portes, 78 000 km, tres propre, 4200 $, 766-3528

GOLF 91, rouge, man. 2 portes, 57 000km, servo direction, 582-3867

GOLF 92, 2 portes, aut., air, cruise, radio am-fm cassettes, demonstrateur, Auto en Route, 642-6242

GOLF 92, 2 ptes automatique, rouge 12,000km, 9995$
POPULAR AUTO 274-5471

GRAN AM SE 89, 4 portes, tout equipee, 75 000km, 7 950$. 346-5698

GRAND AM '88, un bijou, 67 000 km, equipee, air, proprietaire original, 6 250 $. 739-0318

GRAND AM '91 LE, aut., avec air, 30 000 km, 10 900 $. 649-8126 soir

GRAND AM LE 89, 5 vit., laisse aller 6800 $. 382-6344.

GRAND AM LE 91 23 000 km 9995$ exclusif 9995$
Autos Regate Gilles 952-5169

GRAND AM SE 87, 2 portes, tout équipee, 648-3049

GRAND AM SE 92, 14 000 km, 13 250$. Regate Gilles 952-5169

GRAND AM SE, '92, 13 000 km, tout equipee, grise, 434-2032

GRAND AM 86, 5 vit., 2 600 $ négociable, 523-7299

GRAND AM 87, 85 000 km, 4 cyl., 2.5 L, aut., mags, bonne mecanique, 3000 $ negociable, 253-8397

GRAND Prix, 80, aut., équipé, mag propre, 800$, 955-6952.

GRAND PRIX '83, V-6, aut., servos, tres propre, 1 500 $. 624-7775

GRAND PRIX GT 92, blanche, tout equipee, 6 000km, 20 900 $ avec TPS. Prive, 683-3715.

GRAND SPECIAL
Jetta 91, 64 000 km, 9500$
Jetta 90, 78 000 km, 8200$
Jetta 89, 98 000 km, 6400$
BMW 90, 80 000 km, 26 000$
Acura Legend 90, 63 000 km, 21 500$
Nissan 300 ZX 90, 34 000 km, 17 500$
Toyota Corolla 92, 19 000 km, 11 500$
Mazda MPV 91, 42 000 km, 15 500$
Nissan 300 ZX 85, 90 000 km, 5500$
Mercedes 450 SL, 51 000 mi, 21 000$
AUTOS N.D.
952-1596

GRAND VOYAGEUR 88, V6, 86 000 km, équipe, condition A-1, 8900 $; après 17h 465-5489.

GRANDAM SE '91 blanche, aut. Tout équipee. 23 000 km. Garantie transferable. 14 900$. 629-8199.

HONDA Accord '87, sport, 5 vit., blanche, 3 950 $, parfaite condition. 677-9800

HONDA Accord EX 90, 68,000km, 4 portes, 5 vit., 12 500 $. Jour 582-9191, soir 498-1368 Denis.

HONDA Accord EX 92, 19 000 km, 16 500 $. 745-8521 soir et fin sem. Jour 845-3434

HONDA Accord EX, 85, 103 000 km, aut., équipe, 3950 $, 951-4073

HONDA Accord EX, 90, Automatique, 12 895$. Honda Terrebonne, 477-0555

HONDA Accord EX, 90, 5 vit. tout équipee, 56 000 km, impeccable, 12 450 $. M.G.B. Inc. 942-7361.

HONDA Accord EXI 89, 4 portes, blanc, aut., tout equipe, 62,000 km, 10 400$ 594-4848, 652-6933

HONDA Accord EXR 90, cellulaire, soir: 688-6043.

HONDA Accord EXR 90, aut., 4 portes, air, aileron, 35 000km. Soir: 484-5337

HONDA Accord EXR 91, 5 vit., 2 portes, tout equipee, 37 000 km, A-1, 14 500 $, 877-8245; 652-5756.

HONDA Accord EXR 91, tout equipee, bleue foncee, balance garantie Honda. 15 000 $, 437-4878.

HONDA Accord EXR 92, 8000km, comme neuve, tout équipee, balance de location 26 mois 334-3686.

HONDA Accord LX '87, man. 5 vit. mecanique A-1, 6 000$. 922-4035

HONDA Accord LX '87, aut., A-1, 5 650 $. V. Auto. 327-5859

HONDA Accord LX 85, 5 vit., A-1, 2,850$. Faites offre, 486-7969

HONDA Accord LX 87, man., 168 000km, 4500$ ferme. 665-7828

HONDA Accord LX 88, air, aut., 90 000 km, Roger Auto 581-1371.

HONDA Accord LX 88, 82 000km, air, cruise, 5 vit., impeccable int. ext., 7900$ negociable, 945-0397

HONDA Accord LX 89, 66,000km, 8,900$ discutable, 585-6910

HONDA Accord LX, 1992
5 vit., 900 km, 14 000 $. 676-4182

HONDA Accord LX, 87, Charcoal, 5 vit, toit, mags, A-1, 4 pneus/roues d'hiver, 6 000 $, 652-5503.

HONDA Accord LX, 91, blanche, 4 portes, amn., 44 000 km, 589-2790.

HONDA Accord S 88, aut., extra propre, 70 000km, 6 600 $. Benns Auto, 328-2986.

HONDA Accord S, '88, 96 000 km, 5 vit., 6 500$. 967-9534, 946-1399

HONDA Accord 1991½, EXR, coupe, 2 portes, aut., + beaucoup d'options, système de sons 8 haut-parleurs, 21 000 km, 17 700$. Laisser message 973-2059.

HONDA Accord 84, 99 600 km, 5 vit., charcoal, 1 600 $ 688-0061 soir

HONDA Accord 88 et 89, 5 vit. Honda Terrebonne, 477-0555

HONDA Accord 89 SEI, équipee, 5 vit., cuir, 11 300 $, 352-1095

HONDA Accord, EXI, 89, 5 vit., 2 portes, 86 000km, 9 500$, 951-7261.

HONDA Accord, EXR, '90, 2 portes, aut., 50 000km, tout équipée, lazer, aileron, 15 500 $, 668-1568.

HONDA Accord, EXR, 90, charcoal, 5 vit, A-1, 12 800 $, 652-5503.

HONDA Accord, 85, 137 000 km, 3 portes, 5 vit., 1 600 $, 721-2613.

HONDA ACCORD EX '90, 4 portes, aut. Etat A-1, 126 000 km. Couleur silver. Balance de garantie nov. '94 km. illimite. 11 500 $. 923-2619.

HONDA Civic '84, 130 000 km, impeccable, 2 800$. 722-9398.

HONDA Civic '92, EXV, air, 31 000 km, aileron, 21 000$ pour 15 000$. Particulier. 663-7716

**HOND

TRANSPORT ET VÉHICULES AUTOMOBILES

AUTOBAINES AUTOBAINES

TOYOTA Cressida 1986 familiale, aut., tout équipée, 5 800 $, 332-9894

TOYOTA Cressida 86, équipée, air, 80 000 km, aut., 6 500 $. 946-2851.

TOYOTA Cressida 88, tout équipé avec air et toit élect., très propre.
ST-LAURENT LEXUS TOYOTA
747-9811

TOYOTA CENTRE VILLE
***TOYOTA** Camry 92, DLX, aut., 4 portes, 22 000km., climatiseur*
***TOYOTA** Tercel 92, DX, 4 portes, aut., servos, 14 000km.*
***NISSAN** NX 2000 coupé, 91, 5 vit., groupe assiste, 29 000km.*
***TOYOTA** Tercel 90, aut., 3 portes, servos, climatiseur, 37 000km.*
***TOYOTA** Corolla 90, LE, 25e anniversaire, groupe assisté, toit ouvrant, 37 000km.*
***TOYOTA** Camry 88 LE, 4 portes, aut., tout equipe, climatiseur 63 000km.*
***FORD** Escort LX 89, aut., 3 portes, climatiseur, balance garantie PEP de Ford*
***MAZDA** MPV, 4X4, 90, LX 7 passagers, groupe assiste 56 000km., V-6*
***TOYOTA** Previa 92, aut., 7 passagers, climatiseur, 22 000km.*
***CHEVROLET** Cavalier RS, 1988 2 portes, 5 vit., 69 000km.*
935-6354

TOYOTA CRESSIDA, 1992, demonstrateur de direction, 4,000km seulement. Toute equipée. Echange accepte. Robert.
BLAINVILLE TOYOTA
435-3685

TOYOTA MR 2, 87, aut., air, blanche, 6 995 $. Letourneau Ltée 973-1401.

TOYOTA MR2, turbo, 1992, noire, 2 600km, démo, 8 000 $ de modifications pour le salon de l'Auto de Mtl. Special 28 900 $. Inf. Toyota Richmond, 1-819-826-5923.

TOYOTA Paseo 92, rouge, sport, air, toit, 25 000 km, vente rapide 13 000$. 765-3073.

TOYOTA Starlet 1982, mécanique A-1, 600 $, 352-7718

TOYOTA Supra Turbo Targa 1990, rouge int. gris, 5 vit., impeccable.
JOHN SCOTTI AUTO 725-9394

TOYOTA Supra, 1989, blanche, 43 000 km, 18 995 $. 983-1924.

TOYOTA Supra, 88, rouge, aut., 60 800km, 14 500 $. 293-4254.

TOYOTA Tercel '81, aut., 112 000 km, mécanique refaite au complet, 1 500 $. 254-5657

TOYOTA Tercel '88, 5 vit., 84 000 km, tout voir, 5 200$. 279-5970

TOYOTA Tercel familiale 1985, man., bon état, 73 000km, 2700 $ prix final. 273-3262.

TOYOTA Tercel DLX 88, 4 portes, h-back, 78 000 km, très propre, faut voir, 5 900$. Auto Nelvin, 338-1476

TOYOTA Tercel DX coupée 87, 5 vit., superbe état, 3 800 $, 594-0309

TOYOTA Tercel DX 88, coupe, 5 vit., 75 000km, 4 pneus neufs, 4 700 $. Benns Auto, 328-2986.

TOYOTA Tercel DX 89, 5 vit., 52,000 km, A-1, 6 000 $. 623-0672.

TOYOTA Tercel DX 91, 5 vit., 24 000km, servos, cassette, garantie 11.96, 7 999 $. S.D. Auto 952-9908

TOYOTA Tercel DX 92 neuve, 4 portes, 5 vit., 12 000km, servos, garantie, 9 999$. S.D. Auto 952-9908

TOYOTA Tercel DX, 89, 5 portes, 5 vit., 75 000 km, garantie 2 ans, 5 800 $. Faut voir! 495-4327.

TOYOTA Tercel DX'90, blanche, 3 portes, aut. Garantie. 6 500 $. Reprise banque. BDA, 662-3131.

TOYOTA Tercel LE 92 neuve, 4 portes, 5 vit., 14 000 km, servos, garanti, 10 499$. S.D. Auto 952-9908

TOYOTA Tercel SE 1990, 3 portes, aut., A-1, 7200 $, 842-6551.

TOYOTA Tercel 1985, bon état malgré ses 139 900 km. 1 000 $ discutable. 276-0532.

TOYOTA Tercel 1989, 3 portes, hatchback, man., 5 vit., servos, radio, 70 000 km, condition A1, 6 295$. Auto Nelvin, 338-1476

TOYOTA Tercel 1991, DX, aut., 4 portes, toit ouvrant, aileron, radio cassettes deluxe, 26 000 km, 8 500 $ ferme. 761-0652

TOYOTA Tercel 1993 sont arrivées, prix de lancement sur place.
BLAINVILLE TOYOTA
435-3685

TOYOTA Tercel 84, bon état, 1 500 $, 729-4625, 335-9798

TOYOTA Tercel 84, 143 000 km, hatchback, 4 portes, 5 vit., très bonne condition, 662-1068.

TOYOTA Tercel 86 à 90, 10 en inventaire, profitez de nos rabais. **TOYOTA** Corolla familiale 1990, 24,000km, aut., aubaine $9,995. **TOYOTA** Corolla SE 1990 34,000km, aut., super spécial. **TOYOTA** Corolla LE 1989, tout équipée, air, un vrai bijou. **TOYOTA** Camry 90 LE V-6, bas km, equipée au complet. A voir. **TOYOTA** Camry 92 LE V-6 ABS, toit, mags + Camry 92 LE, 4 cyl., 17,000km. Venez faire une offre. **TOYOTA** 4 Runner SR-5, 90, 4 cyl., 4 portes, spécial.
CHASSE TOYOTA
522-6344 527-3411

TOYOTA Tercel 86, 5 vit., bon état, cassette am-fm, 2 200 $. 747-4799.

TOYOTA Tercel 88, rouge, 3 portes, aut., très propre, 45 000 km, 6 300 $ discutable. 352-7203

TOYOTA Tercel 91, 4 portes, radio am-fm cassette, 27 000 km, A-1, 8 800 $.467-7714

TOYOTA Tercel, 86, aut., 2 portes, 125 000 km, 2 875 $, 471-0615.

TOYOTA Tercel, 86, man., 4 pneus neufs, 188 000km, femme propriétaire, 1 300 $. 635-8764.

TOYOTA Tercel, 86, 116 567 km, sans rouille, 2800 $, 776-4686

TOYOTA Van, 88, 100 000 km, man., rouge, 5 500 $, 737-0018.

TOYOTA 4-Runner, 90, 4 X 2, 5 vit., 40 000 km, 14 400 $, 355-9235.

TOYOTA 4-RUNNER 1993, toute équipée, cuir veritable, etc. sont arrivées. Prix de lancement sur place.
BLAINVILLE TOYOTA
435-3685

TOYOTA 88, MR2, Super charge, 68,000km. Toute équipée, bleu foncée, cuir. Demandez Mario.
BLAINVILLE TOYOTA
435-3685

TOYOTA
DUVAL
CENTRE
DE VEHICULES
D'OCCASIONS

1992 Toyota Corolla LSX automatique 5600km
1991 Toyota Corolla LE aut. overdrive
1990 Toyota Célica GTS turbo 4x4
1990 (2) Toyota Corolla SE 5 vitesses. Faut voir
1990 Toyota Corolla SR5 rouge 5 vitesses
1990 Toyota Tercel coupé DX 36 000km
1989 Toyota Corolla SR5 blanc 5 vitesses
1989 Toyota Cressida air cuir 2 ans garantie
PLUS DE 100 UNITES EN STOCK
TOYOTA DUVAL
655-2350

TRACER L5 '88, A-1, aut., familiale, 78 000 km. 3 350 $. 426-8727

TRACKER 90, 4X4, 35 500 km, convertible, aut., 8 000 $. 364-2020.

TRANSPORT GT 1992, bleu, 3.8 L, 19 000 km, 19 800$. 624-6265.

TURISMO 84, aut., 2 portes, 93 000 km, A-1, 1250 $ 899-0196, 844-2729

VAN Ford Aerostar 1990 Excel, entièrement équipé, 69 000 km, excellent état. 13 500 $. 455-2846.

VANAGON 85, aut., servos, 120 000 km, 7 passagers, A-1, 254-4112.

VOLARE 80, 6 cyl., aut., bon état, am fm cassettes, 500$, 678-3771

VOLKS GTI, 16 v., 92, air, cruise, 13 900 $, 964-5454. 944-4711.

VOLKS '90, Jetta GL, aut. Blanche. 76 800 km.
Mtl 4 Cylindres, 678-0971.

VOLKS cabriolet 1990, édition Best Sellers, ext. rouge, toit blanc, 44 500 km, 5 vit., balance de garantie, 14 500 $. 1-348-2922 apres 18h.

VOLKS - c40'91, Passat GL, 5 vit. Blanche. 60 700 km.
Montréal 4 Cylindres 678-0971

VOLKS Beetle 64, à remonter, bon moteur, 600 $. 461-2757.

VOLKS Cabriolet 1982, 81 000km, rouge, pas d'hiver, superbe condition, 5 200 $. 596-0235.

VOLKS Cabriolet 90, aut., 27,000 km, 14,800 $, B.L. Auto, 655-6793.

VOLKS Cabriolet, 88, charcoal, 77 000km, option, très bon état, 10 500 $. 285-4545, 765-7765.

VOLKS Cabriolet, 91. 14,895$. Honda Terrebonne, 477-0555

VOLKS Fox familiale 1988, 91,000km, 4 pneus d'hiver, très propre, 3 900 $, jour 956-3517, soir 694-7868

VOLKS Corrado 1990, bleue, 16 300 km, meilleure offre au dessus 15 000 $. 934-5317.

VOLKS Fox familiale 88, 60 000 km, air, argent, inspection certifiée, Joann: 944-0379 J.C. crtr.

VOLKS Fox GL 87, 4 portes, man., bijoux! 108 000km, 2 895 $. Lustrocar, 662-8009.

VOLKS Fox GL 88, blanche, 4 portes, pneus neufs, 70 000 km, 3 500 $. 437-4344

VOLKS Fox GL 89, 4 portes, blanche, bon etat, 4800 $, 674-8327

VOLKS Fox 1988, 86 000km, impeccable, 3700$. 389-6923.

VOLKS Fox 87, 60,000km, bon état general, 2,500$, 845-0664

VOLKS Fox 88, équipée sport, 4000$. 257-7990, 353-6615.

VOLKS FOX GTS '89, air, 5 vit. 4 900 $. InterSave 984-1026.

VOLKS Golf '86, comme neuve. 5 vit. toit. Toutes factures à l'appui. 3 450 $. Jean-Pierre 276-3029

VOLKS Golf diesel 1990, 2 portes, blanche, man., bien équipé, impeccable, pas de rouille, Martin 733-0389 laisser message si absent

VOLKS Golf diesel 86, 5 vit., 4 portes, équipée, 3450$, 733-4158

VOLKS Golf diesel 86, 96 000 km, 2 portes, toit, 3800 $. 661-9766.

VOLKS Golf GL 87, bas millage, A-1, aubaine 3 750 $, 484-1283.

VOLKS Golf GTI 8 valves, 90, 105 000 km, tout équipée, garantie transférable, 8900 $. Soir 433-1762

VOLKS Golf 91, rouge, 5 vit., 30 000km, pneus hiver, 9000$. 962-2022

VOLKS Golf, '88, très bon état, toit, 80 000 km, 5 800$. 354-6245

VOLKS GOLF '87, aut. 83 000 km. 4 500 $. InterSave 984-1026.

VOLKS GTI '87, 16 v. 89 000 km. Pas d'hiver. 9 000 $. 526-9442.

VOLKS GTI noire, 16V, 1991, air, toit, cruise, alarme, mags, am-fm cassette, balance de garantie 1 an, 20 000 km, 14 700$ negociable. Doit vendre. M. Valery, 270-9548

VOLKS Jetta Flair 1990, turbo diesel, 39 000 km, garantie 5 ans/km illimité. 11 500 $. Auto Action Inc. 568-3382, paget 554-5926

VOLKS Jetta GL '87, 4 portes, 5 vit., bijou, faut voir, bonne condition. 4 595$. Lustrocar, 662-8009

VOLKS Jetta GL '88, 65 000 km. 6 300 $. InterSave 984-1026.

VOLKS Jetta GL 86, diesel, 97 000 km, 4300 $. 973-8945.

VOLKS Jetta GL 87, beige, air climatisé, 4000$. 768-7595.

VOLKS Jetta GL 89, aut., toit, 54 000 km, Demeules Auto 368-2628

VOLKS Jetta JLI 86, cuir, toit, impeccable! 87 000km, 4 950 $. A.M. Auto, 629-5544.

VOLKS Jetta 1986, aut., diesel, mecanisme A-1, toit ouvrant, 3350$, 585-2205

VOLKS Jetta 85, 5 vit., toit, 88 000km, A-1. 3 400 $, 667-9000.

VOLKS Jetta 85, 5 vit., traitée, toit, 117,000 km, 2900 $, 495-4974.

VOLKS Jetta 92, 2 portes, 5 vit., toit ouvrant, vert, démonstrateur, Auto en Route, 642-6242

VOLKS Passat familiale 1992, 19 000 km, 5 vit., bleue, tout équipée, 16 000 $, 681-5323

VOLKS Passat GL 1991 (2) aut. ou 5 vit. 953-1465 **OUVERT SAMEDI!**
Liquidation d'Autos Montréal

VOLKS Passat GL 91½, aut., blanche, 34 000 km, mags, garantie 5.94, 14 999 $. S.D. Autos 952-9908

VOLKS Passat 91, 5 vit., air, tout équipé, 46,000km, presque neuve, 14,200$, 342-7040

VOLKS PASSAT GL 1991, auto., 53 000km, toit, garantie 5 ans / 100 000km, 15 900$. Paget 554-5926 Auto Action Inc. 568-3382.

VOLKS Rabbit GTI 1984, bon état, mécanique A-1, moteur refait, bien entretenue, plusieurs pièces neuves, toit ouvrant, prix à discuter, 668-3110, ou pagette 361-3785.

VOLKS Westfalia 1972, roule bien, radio, 1 300$ négociable. 466-9276

VOLKS Westfalia 1990, bas millage, 22 900 $, 1-514-378-6741

VOLKS Westfalia 74, carrosserie A-1, vente rapide. 655-7016.

VOLKS 66, bon état, moteur d'origine, 91 000 mi., 6 900$. 672-4130.

VOLKS

PASSAT 91, aut. 30,000km
JETTA 90, aut. et air. 46,000km
CABRIOLET 90, blanche, 5 vit. 42,000km
PASSAT GL 90, couleur sable, 63,000km
JETTA 91, air, 53,000km
FOX 91, manuelle, 23,000km
TOYOTA Corolla,90, SE. Aut. 34,000km

PARC AVENUE
VOLKSWAGEN
656-4811

VOLKSWAGEN Corrado 1991, vol retrouvé, pièces manquantes, 8 000 $. 747-4615

VOLVO DL, 84, familiale, impeccable, Houle Auto, 271-7500.

VOLVO GL 244, 1981, en bon état, 650 $. Ernest 728-5510.

VOLVO GLE 1984, 150 000 km, 3900 $, excellent état, 630-5384

VOLVO VENTE ET ACHATS
'87, 760, 95 000 km, 8750 $
'86, 740, aut., air, A-1
'88, 740, GLE, aut., air, 9200 $
'85, 240, familiale, aut., air, 4250$
'85, 240 turbo, 5 vit., air climatise
'84, 240 turbo, air, aut., 3450 $
86 240, 5 vit., A-1, 4950$, prix d'aubaine. Auto Originale, 7 jours, 9h-21h. Echange. 433-7595.

VOLVO 1982, modèle DL, toit ouvrant, man., 800$ 525-7879.

VOLVO 242 GT, 1980, 320 000 km, très bon état, 2 200 $. 227-8958.

VOLVO 244 DL, '84, man., bonne mecanique, 2 300$. 430-6216.

VOLVO 244 1979, brune. Manuelle, 4 vitesses. Batterie, pneus 4 saisons, démarreur et moteur de lave-vitre neufs. 600$. 937-4929

VOLVO 244, GLE, 1984, propre, mecanique A-1, 620-2217

VOLVO 245 DL, 83, mécanique A-1, 139 000 km, 1500$, 931-9196

VOLVO 740 GL Turbo 1988, noire, 193 000 km, 4 roues et pneus d'hiver, 7000 $. Jean Belhumeur 332-4420 (jour).

VOLVO 740 GLE 86, propre, aubaine 5 900 $. 594-0309

VOLVO 740 Turbo, familiale, 90, 5 vit., cuir, gris silver, 8 pneus, 77,000km, plusieurs extras, garantie jusqu'a 160,000km, 21,500$. T.P.S. inclus, 227-4954

VOLVO 91, 940 SE noir int cuir gris, tout équipé 7000km
JOHN SCOTTI AUTO 725-9394

VOLVO

1992, 960 DEMO 7000km, bleu/vert, cuir noir, 3 ans, 80 000km d'entretien gratuit
1991, 940 SE TURBO 37 7000km, noir cuir gris, condition d'auto neuve, garantie d'usine, service routier gratuit par Volvo.

Achetez une des ces Volvo haut de gamme a un prix abordable.
FRANKE STE-AGATHE
Concessionnaire autorisé Volvo
819-326-4775

VOLVO
740 GL 90 mags très propre
760 turbo 89 equipé, graphite
AUTONOR 1-436-8211

555 AUTOS ANTIQUES

CORVETTE 75, très bonne affaire, 5 000 $, 655-5851

POLARA Dodge 67, 4 portes, excellent état, 1500 $. 632-8966.

575 ACHAT, VENTE, LOCATION, ÉCHANGE

ACHETONS AUTOS 84 à 92
7 jours. M. KAMEL: 386-9565

ACHAT D'AUTOS 84 A 88
payons comptant, Eric, 640-9313

ACHAT D'AUTOS, pour ferraille ou route. 7 jours. 386-3399

ACHETONS autos et camions pour pièces, payons plus. 332-4392

ACHETONS autos 84 à 90, payons plus. Autos Choix, Daniel 944-9080.

ACHETONS voitures ou camions avec ou sans dommages. 655-8693 653-5372

ACHETONS AUTOS,
Toutes conditions. Meilleurs prix!
Ropex Int'l. 331-2200, 622-9223

580 ENTRETIEN ET RÉPARATIONS

DIFFERENTIELS, transmissions manuelles reconstruits, installons, Joron Auto 2144 Papineau, 522-7775

REPARONS
AUTOS, CAMIONS
MOTEURS, TRANSMISSIONS
OUVRAGE GARANTI
AUTO CONCESSION 494-8329
AVONS PIECES USAGEES

585 PIÈCES ET ACCESSOIRES

BATTERIE Ford Escort, 4 mois d'usure, 75$. Protège boîte de Pick-up Ford Ranger, 150$, 526-6880

LOISIRS ET VÉHICULES RÉCRÉATIFS

606 ARTICLES DE SPORT

OBTENEZ équipement neuf de plongée. Payez en 36 versements, 493-8733 SEM Inc.

TABLE billard 5'x8' chêne, ardoise, 5 800$ pour 3 200$. 656-5929

TABLES de billard. Visitez notre grande salle de montre. Patlason Billard 631-1069.

618 SKI

POUBELLE du ski, achat, vente, 8366 St-Laurent, 384-3582. Snow.

633 VILLÉGIATURE, VOYAGES

VOYAGEMENT pour la Floride, bon prix. Pour inf: 277-7286.

655 MOTOCYCLETTES

ACHETERAIS Honda XL en bonne ou mauvaise condition, 653-8126

BMW R-100 S, 1982, impeccable. Faut voir. 3 500$. 1-565-2610

GSXR 1100, 87, mécanique A-1, 24 000 km, pneus neufs, faut vendre, négociable 4 300 $ 444-4790 Claude

HONDA Goldwing Aspencade 84, 1 200 cc, 50 000km, mécanique et peinture A1, prix 5 500 $, cause de vente: veux réaliser un autre rêve. 377-2470

KAWASAKI Z, 250, bas kilométrage, excellent état, 750$, 334-3042

NINJA 600 85, bonne condition, 2 4/1, vente rapide, 466-0812

YAMAHA Seca XJ 750, 84, propre, 1 500 $. 254-2671.

YAMAHA 1100 1983, en storage quelques années, besoin mise au point. Aussi, 2e moto pour pièces. 1 200 $, 274-0275.

YAMAHA 750 cc 200$. 948-1931

658 BATEAUX-MOTEUR, YACHTS, VOILIERS

A ECHANGER: 5 X 8 logements, île Perrot, équité 85 000$ ch, pour bateau toutes grandeurs, 592-3026.

AUBAINE, Beneteau First, 26', chambre arrière double, spi, 9.9, 28 000$ ferme dédouane. 373-1165.

BATEAU Sea Ray 1990, 350 sundancer, tout équipé. Jour: 443-4568, soir: 926-2929

JEANNEAU, 1986, 30 pi, enrouleur, frigo, propane, ber, pilote automatique, vente rapide, 754-4357.

MISTRAL T-21, remorque, Ber, équipement, 11 800 $, 1-346-3613.

SANDPIPER 1982, remorque, moteur, 12 volts, balcons, excellente condition, 661-6999

TANZER 26', diesel, enrouleur, Zodiac, tout équipé, 345-0851

THUNDERCRAFT 86, remorque, Mercruiser 185, bas prix. 674-8485.

VOILIER Beneteau First 285, 1987, tout équipé, 40 000 $. Soir 272-9384

664 VÉHICULES TOUT TERRAIN

ACHETERAIS 4X4, Honda 350 ou 300, 819-563-6163, soir 819-846-2273

667 VÉHICULES RÉCRÉATIFS

DODGE Ram, '88, Camp Wagon, entièrement équipé, parfaite condition, toute offre raisonnable sera considérée, 688-6147.

DUCTH CRAFT 1975, tout équipée, 18 pi, sur terrain, 3 800 $ discutable. 688-2352.

G.M. CARAVAN INC.
Vente-service-pièces-location
Estimation d'assurance
LIQUIDATION
StarCraft 22', 92, équipé, 12 900$
Coachman 26', 92, équipé, 14 900$
622-4630 856-7730

GOLDEN Falcon 1988, Fifthwheel, 21.5 pi, comme neuve, 11 500 $. 581-8515.

HOLLIDAIRE 1990, classe C, 28 pi, comme neuf, équipement complet, cause décès. (514) 449-2336

MOTORISE Cruise Air, Classe A, 80, 34pi., tout équipé, exceptionnel. 25 900 $, négociable, (514)668-7271.

MOTORISE Ford Econoline, 350 diesel 86, 22 000 $. Soir 1-245-0222.

MOTORISE, Citation '90, classe C, 28', 61 000km, équipé A à Z, incluant air, génératrice, 37 000$ négociable, A1, 591-7563. message.

PROWLER roulotte, 1984, 24', 8 personnes, 8 900 $ 471-5381

WINNEBAGO classe C, 21 pi, 1976, extra propre, 2 airs, 8 800 $, 655-0515; 336-0940.

675 ENTREPOSAGE DE VÉHICULES

ENTREPOSAGE hiver, motos, autos. Sécuritaire. 526-6711.

ENTREPOSAGE int. et ext., motorisés, bateaux, motos, endroit sécuritaire, Le Gardeur, 582-7705.

REMISE pour remorque, yacht, auto, pour hiver. 627-0159, 974-1640

ROSEMONT, places stationnement, pour entreposage jusqu'au 31 mars '93, montant forfaitaire de 250 $. 727-9261

AVIS

801 AVIS LÉGAUX, APPELS D'OFFRES

PRENEZ AVIS
Que la dernière réunion de l'Association des employés des Escaliers l'Aubier aura lieu au 5880 Ch. Chambly #216 St-Hubert, le 17 oct. à 2h.p.m.R 801

ETES-VOUS OBSERVATEUR ?

RÉPONSES

1) **Col de la femme.**
2) **Sac-à-main plus grand.**
3) **Patte postérieure gauche du chien plus longue.**
4) **Socle incomplet, derrière le dinosaure.**
5) **Talon antérieur du dinosaure plus long.**
6) **Omoplate du dinosaure différente.**
7) **Bec de l'oiseau plus gros.**
8) **Patte gauche de l'oiseau complétée.**

AVIS LÉGAUX - APPELS D'OFFRES - SOUMISSIONS - ENCANS

2e AVIS
AVIS AUX EX-MEMBRES de la Caisse d'Entraide Économique de Longueuil ET EX-MEMBRES EN RÈGLE au 28 février 1983 de la Caisse Desjardins de Financement de Longueuil

— Prenez avis que conformément au plan d'intégration de l'ex-Caisse d'Entraide économique de Longueuil au Mouvement Desjardins, adopté le 22 mai 1982, la Caisse Desjardins de financement de Longueuil, 90, boulevard Ste-Foy, Longueuil, Province de Québec, J4J 1W4, a déclaré une ristourne de 0.36% payable sur le solde des épargnes détenues au 28 février 1983 par les membres en règle à cette date.
— Cette ristourne sera disponible à compter du 15 octobre 1992 et sera payée aux ayants droit qui en feront la demande au siège social de la Caisse Desjardins de financement de Longueuil.
— Donné à Longueuil, ce 30e jour de septembre 1992.

Me Michel Asselin, *secrétaire*

Note: Cette neuvième (9e) ristourne porte à 6 111 914 $ les sommes reçues et ristournées soit 105.89% du placement réglementaire de 5 772 000 $ à la Fédération des Caisses d'Entraide économique du Québec à la date de l'intégration. Le conseil d'administration a statué que la prochaine ristourne sera déclarée lorsque la liquidation sera entièrement terminée.

Avis

Avis est par les présentes donné, conformément à l'Acte de transfert et Cession de toutes les créances présentes et futures de 171663 Canada Inc., ayant sa principale place d'affaires au 11550, Albert Hudon, Montreal-Nord, Québec, en faveur de la corporation des Tapis Peerless en date du 15 mars 1991 a été enregistré au Bureau d'Enregistrement de Montreal, le 27 mars 1991 sous le numéro 4371803.
Longueuil, le 7 octobre 1992
La Corporation des Tapis Peerless

LA COMMISSION DES ÉCOLES CATHOLIQUES DE MONTRÉAL
CECM

AVIS PUBLIC

Avis est donné, conformément à l'article 394 de la Loi sur l'instruction publique, que le Règlement 1992-4 abrogeant le Règlement 1989-1 concernant le jour, l'heure et le lieu des séances ordinaires du Comité exécutif de la Commission des écoles catholiques de Montréal, a été adopté par le Comité exécutif de la CECM, à sa séance ordinaire du 13 octobre 1992.

Donné à Montréal
ce 13e jour d'octobre 1992

La secrétaire générale,
Françoise Coulombe.

Société québécoise d'assainissement des eaux

Travaux dans la ville de Longueuil
Comté de Taillon
Appel d'offres no: 0134-30-03-41-3C

Fourniture et installation de divers équipements tels clapets, déflecteurs et unités de traitement d'odeurs dans les regards et l'intercepteur, entre le poste de pompage AVMSL et le régulateur Victoria.

DOCUMENTS DISPONIBLES: Consortium Ménilan Gest-Eau Inc., 67, rue Sainte-Elizabeth, Longueuil (Québec) J4H 1J3 Tél.: (514) 670-1810.

PRIX: 50,00$ (taxes incluses) non remboursable, par chèque visé ou mandat payable à la Société.

De plus, pour cet appel d'offres, les soumissionnaires devront prendre connaissance du "Cahier des clauses générales d'appel d'offres, Société québécoise d'assainissement des eaux", publié par Les Publications du Québec (édition 1981). Ce cahier fait partie intégrante du document d'appel d'offres.

LIEUX DE CONSULTATION: Consortium Ménilan Gest-Eau Inc.; Ass. de la construction de Montréal et de Québec; ACRGTQ de Québec et de Montréal.

OUVERTURE DES SOUMISSIONS: Bureau des Consultants Gest-Eau Inc. : a/s M. Gilles Pineault, ing., Ph.D. et directeur général, 67, rue Sainte-Élizabeth, Longueuil (Québec) J4H 1J3. Le: mardi 27 octobre 1992 à 15H00.

GARANTIE DE SOUMISSION: ..... **MONTANT: 6 200,00$**

FORME: Chèque visé tiré sur une institution bancaire aisant affaires au Québec ou un cautionnement de soumission.

RENSEIGNEMENTS: Monsieur Gérald Armand - Tél.: (514) 670-1810.

Seules les personnes, sociétés et compagnies, ayant leur principale place d'affaires au Québec, qui détiennent une licence appropriée en vertu de la Loi sur la qualification professionnelle des entrepreneurs de construction et qui ont obtenu le document d'appel d'offres directement de la Société sont admises à soumissionner.

La Société ne s'engage à accepter ni la plus basse ni aucune des soumissions.

Marc Pinsonnault, L.L.B., B.Sc.
Directeur, gestion des contrats

P 14-10-92

Société québécoise d'assainissement des eaux

Travaux dans la municipalité de Saint-Gervais
Comté de Bellechasse
Appel d'offres no: 0629-40-01-41-4Z

Partie «A» — Travaux d'assainissement
Construction d'une station d'épuration du type "étangs aérés" comprenant un bâtiment de service, un chemin d'accès, un émissaire, des intercepteurs (200 et 250 mm), un poste de pompage et divers travaux connexes.

Partie «B» — Travaux municipaux
Fourniture et pose de conduites d'aqueduc (150 mm), branchements de service d'aqueduc et d'égoûts, installation d'une borne d'incendie et autres travaux connexes.

DOCUMENTS DISPONIBLES: SQAE, Service gestion des contrats, 1019, boulevard Saint-Cyrille Ouest, Québec (Québec) G1S 1V2. Tél. : (418) 683-1328.

PRIX : 125,00 $ (taxes incluses) non remboursable, par chèque visé ou mandat payable à la Société.

De plus, pour cet appel d'offres, les soumissionnaires devront prendre connaissance du «Cahier des clauses générales d'appel d'offres, Société québécoise d'assainissement des eaux», publié par Les Publications du Québec (édition 1989). Ce cahier fait partie intégrante du document d'appel d'offres.

LIEUX DE CONSULTATION : Hôtel de ville de Saint-Gervais ; Ass. de la construction de Montréal et de Québec ; ACRGTQ de Québec et de Montréal ; Société à Montréal et à Québec.

OUVERTURE DES SOUMISSIONS:
Hôtel de ville de Saint-Gervais : a/s M. Gilles Breton, secrétaire-trésorier, 36, rue de la Fabrique, Case Postale 69, Saint-Gervais (Québec) G0R 3C0.
Le mercredi 4 novembre 1992 à 15 h 00.

GARANTIES DE SOUMISSION: **MONTANTS :**
Partie «A» — Travaux d'assainissement ..... 162 000,00 $
Partie «B» — Travaux municipaux ..... 1 800,00 $

FORME : Deux chèques visés tirés sur une institution bancaire faisant affaires au Québec ou deux cautionnements de soumission.

RENSEIGNEMENTS:
Madame Sylvie Rodrigue - Tél. : (418) 683-1328.

Seules les personnes, sociétés et compagnies, ayant leur principale place d'affaires au Québec, qui détiennent une licence appropriée en vertu de la Loi sur la qualification professionnelle des entrepreneurs de construction et qui ont obtenu le document d'appel d'offres directement de la Société sont admises à soumissionner.

La Société et la municipalité de Saint-Gervais ne s'engagent à accepter ni la plus basse ni aucune des soumissions.

Marc Pinsonnault, L.L.B., B.Sc.
Directeur, gestion des contrats

P-14-10-92

Appels d'offres

Ville de Montréal

Service de l'approvisionnement et des immeubles
MODULE DU BÂTIMENT

Des soumissions seront reçues, avant 14 heures à la date ci-après énoncée, au Service du greffe de la Ville de Montréal, 275, rue Notre-Dame Est, bureau 15, Montréal H2Y 1C6, pour :

Soumission:
5767 — INDEX : B-5224

Description:
Centre travail Québec/
Secteur Fleury
Aménagement - Location:

Date d'ouverture:
Le 4 novembre 1992

Description et localisation:
Recherche d'un local pour loger les bureaux du Centre Travail Québec du secteur Fleury, dans l'arrondissement Ahuntsic-Cartierville. La Ville de Montréal désire louer, selon un bail de **cinq (5) ans,** un espace à bureaux d'une superficie nette d'occupation minimale de 784 m², mesuré selon ses règles de mesurage. Le local doit être accessible aux personnes handicapées. Aucun sous-sol ne sera accepté.

Le local doit être situé à l'intérieur d'un périmètre délimité, au nord, par la rivière des Prairies, à l'est, par les limites de la ville de Montréal-Nord, au sud, par la voie du Canadien National, à l'ouest, par le côté est de la rue Berri.

La Ville prendra possession des locaux aménagés selon les conditions stipulées aux documents d'appel d'offres.

Un montant de 66.77 $ non remboursable (toutes taxes incluses) est exigé pour l'obtention des documents d'appel d'offres.

Soumission:
5768 — INDEX : B-5225

Description:
Centre travail Québec/
Secteur Parc Extension
Aménagement - location

Date d'ouverture:
Le 4 novembre 1992

Description et localisation:
Recherche d'un local pour loger les bureaux du Centre Travail Québec Secteur du Parc Extension, dans l'arrondissement Villeray/St-Michel/Parc Extension. La Ville de Montréal désire louer, selon un bail de **cinq (5) ans,** un espace à bureaux d'une superficie nette d'occupation minimale de 784 m², mesuré selon ses règles de mesurage. Le local doit être accessible aux personnes handicapées. Aucun sous-sol ne sera accepté.

Le local doit être situé à l'intérieur d'un périmètre délimité, au nord, par le côté sud du boulevard Métropolitain, à l'est, par le côté ouest de la rue St-Laurent, au sud, par le côté nord de la rue Jean-Talon, à l'ouest, par le côté est du boulevard L'Acadie.

La Ville prendra possession des locaux aménagés selon les conditions stipulées aux documents d'appel d'offres.

Un montant de 66.77 $ non remboursable (toutes taxes incluses) est exigé pour l'obtention des documents d'appel d'offres.

Les personnes intéressées peuvent se procurer les documents relatifs à cet appel d'offres en s'adressant à compter du **14 octobre 1992** au Module Expertise et Courtages Immobiliers, 507, Place d'Armes, bureau 1000 - 10e étage. Tout montant doit être encaissé comptant ou sous forme de chèque visé à l'ordre du Directeur des finances de la Ville de Montréal. Informations **872-2872** — M. Pierre Laberge.

Pour être considérée, toute soumission devra être présentée sur les formulaires spécialement préparés à cette fin dans une enveloppe clairement identifiée fournie par la Ville à cet effet.

Les soumissions reçues seront ouvertes publiquement, dans le hall d'honneur de l'Hôtel de Ville, immédiatement après l'expiration du délai pour leur présentation.

La Ville de Montréal ne s'engage à accepter ni la plus basse, ni aucune des soumissions reçues et n'assume aucune obligation de quelque nature que ce soit envers le ou les soumissionnaires.

Hôtel de Ville
Montréal, le 30 septembre 1992
Le greffier de la Ville
Léon Laberge

APPEL D'OFFRES

Projet:	Agrandissement et rénovation de l'école à Waskaganish (Rupert)
Propriétaire:	Commission scolaire Crie C.P. 1210 282, Main Street Baie-du-Poste, Qué. G0W 1C0 Tél.: (418) 923-2764 Fax: (418) 923-2072-2073
Architectes:	Monette, Leclerc, St-Denis, architectes 1130, 8e Rue, bureau 202 Val-d'Or, Qué. J9P 3N6 Tél.: (819) 824-3651 Fax: (819) 824-2804
Ingénieurs:	L.G.L. & Associés ltée 485, rue McGill, 10e étage Montréal, Qué. H2Y 2H4 Tél.: (514) 982-3377 Fax: (514) 982-9416 Responsable: M. Pierre Proulx, ing.

La Commission scolaire Crie, propriétaire, demande des soumissions pour l'agrandissement et la rénovation de l'école de Waskaganish (Rupert).

Seuls sont autorisés à soumissionner pour l'exécution des travaux, les entrepreneurs de construction au sens de la Loi sur la qualification des entrepreneurs de construction (L.R.Q., chap. Q-1) qui ont leur principale place d'affaires dans la province de Québec.

Les plans, devis, documents contractuels et autres renseignements pourront être obtenus au bureau des architectes, le lundi 19 octobre 1992, moyennant un dépôt de deux cents dollars (200$) fait à l'ordre des architectes, qui sera remboursé au soumissionnaire s'il remet les plans et devis en bon état, dans les vingt (20) jours qui suivent l'ouverture des soumissions.

Les soumissions devront être accompagnées d'un chèque visé au montant de six cent mille dollars (600 000$) à l'ordre du propriétaire, Commission scolaire Crie, ou d'un

AVIS LÉGAUX - APPELS D'OFFRES - SOUMISSIONS - ENCANS

Hydro-Québec

APPEL D'OFFRES

AMI.27221.F
pour 14 h, heure de Montréal
le mardi 10 novembre 1992

SYSTÈME D'ENCAISSEMENT PAR STATION DE SAISIE ET SERVEUR

Garantie de soumission :
50 000 $

Prix du document :
100 $ (taxes incluses)

Le document d'appel d'offres peut être consulté ou obtenu du lundi au vendredi de 8 h 30 à 12 h 30 et 13 h 30 à 16 h 00 à l'endroit suivant:

HYDRO-QUÉBEC
APPROVISIONNEMENT ET SERVICES
Direction Services administratifs
Service Approvisionnement et Services
75, boul. René-Lévesque ouest, 18e étage
Montréal (Québec) H2Z 1A4

Pour renseignements: (514) 289-2525

Le montant de 100 $ est NON REMBOURSABLE et doit être payé sous forme de CHÈQUE ou de MANDAT à l'ordre d'Hydro-Québec.

La garantie de soumission devra être sous forme de chèque visé, de lettre de crédit irrévocable, de cautionnement fourni par une compagnie d'assurance ou d'obligations au porteur.

Seules les personnes physiques ou morales qui ont obtenu le document d'appel d'offres directement du bureau mentionné plus haut sont admises à soumissionner.

L'intéressé à soumissionner doit fournir son numéro de téléphone, de télex et/ou de télécopieur lors de sa demande de document d'appel d'offres.

Hydro-Québec se réserve le droit de rejeter toute soumission.

Le chef de service,
Approvisionnement et Services
Pierre Paul Roy

Cégep du Vieux Montréal

APPEL D'OFFRES

PROJET: #2029 C.V.M.
CENTRALISATION DES CONTRÔLES
des systèmes centraux de C.V.A.C.
Collège d'enseignement général et professionnel du Vieux-Montréal
Soumission no: S-92-09-29-103

PROPRIÉTAIRE:
Collège d'enseignement général et professionnel du Vieux-Montréal
255, rue Ontario Est
Montréal (Québec)
H2X 1X6

INGÉNIEURS CONSEILS:
Le Groupe Conseil BERMAN Inc.
3300, boulevard Cavendish
Montréal (Québec)
H4B 2M8

Le college d'enseignement general et professionnel du Vieux-Montreal demande des soumissions pour la centralisation des controles des systemes de C.V.A.C. au 255, rue Ontario Est, Montréal (Quebec).

Seuls sont autorisés à soumissionner pour l'execution des travaux, les entrepreneurs de construction au sens de la loi sur la qualification des entrepreneurs de construction (L.R.Q., chapitre Q.1) qui ont leur principale place d'affaires dans la province de Québec.

Les plans, devis, documents et autres renseignements pourront être obtenus au bureau du propriétaire, contre un cheque visé de cinquante (50$) dollars non remboursable émis à l'ordre du propriétaire.

Les soumissions devront être accompagnées d'un cheque visé au montant représentant 10% de la valeur de la soumission globale, établi à l'ordre du Collège d'enseignement général et professionnel du Vieux-Montréal, ou d'un cautionnement de soumission établi au même montant, valide pour une période de 60 jours à partir de la date d'ouverture des soumissions.

Cette garantie de soumission devra être echangee à la signature du contrat pour une garantie d'exécution et une garantie des obligations pour gages, matériaux et services, le montant de chacune d'elles correspondant à 50% du prix du contrat. Aucune garantie sous forme de cheque visé ne sera acceptée.

Les soumissions dans des enveloppes cachetées et adressées au soussigné, seront reçues au collège d'enseignement general et professionnel du Vieux-Montreal jusqu'à 10 h, heure en vigueur localement, le 4 novembre 1992, pour être ouvertes publiquement au même endroit le même jour a la même heure, au local A-5.62.

Les entrepreneurs soumissionnaires sont responsables du choix des sous-traitants, tant pour leur solvabilité que pour le contenu de leurs soumissions.

Les documents de soumission sont disponibles en semaine de 9 h à midi et de 13 h à 17 h au collège d'enseignement général et professionnel du Vieux-Montréal au 255, Ontario Est, local A-5.62, à Montréal (téléphone (514) 982-3440) à partir du 14 octobre 1992 à 13 h.

Une visite obligatoire des lieux est prévue le 22 octobre 1992, à 10 h à l'entrée principale du 3e étage, face au poste de garde.

Le propriétaire ne s'engage à accepter ni la plus basse, ni aucune des soumissions reçues et ouvertes; il se réserve le droit d'accepter toute soumission en tout ou en partie et de procéder à l'émission d'un ou de plusieurs bons de commande pendant la période de validité des soumissions.

SECTION ENTRETIEN SPÉCIALISÉ
SERVICES ADMINISTRATIFS

DÉCÈS, PRIÈRES, REMERCIEMENTS

INDEX DES DÉCÈS

-BAILLARGEON (Gérard, D.D.S.) Montréal
-BEAUDOIN (Jean-Lucien) Montréal
-BEDARD (Jean-Louis) Verdun
-BESNER (Alice) Montréal
-BESSETTE (Gérard) Montréal
-BLANCHARD-MIREAULT, Madeleine Hôpital Maisonneuve
-BOUCHER (Lise) Vimont, Laval
-BOURNIVAL (Pierre L., ing.) Sainte-Barbe
-BRASSEUR (René) Vaudreuil
-CARIGNAN (Paul) Verdun
-CHOQUETTE (Claude) Dorval
-DESCOTEAUX (Agathe) Montréal-Nord
-DION (Béatrice) Montréal
-DUPONT (TREMBLAY) Yvette Longueuil
-FILIATRAULT (Yvette) Joliette
-GAGNON (Jean-Marc) Montréal
-LABERGE (J. Maurice) Châteauguay
-LAFLECHE (Loranger) Montréal
-LANGEVIN, Alfred Peterborough
-LAPARE (Maurice) Montréal
-LAVERGNE (Dr Paul-Henri) Outremont
-LEMIEUX (Dr Jean-Paul) St-Laurent
-LEPAGE (Roland) Hôpital Charles Lemoyne
-LEVESQUE (Bernard) Maison Ludovic, Montréal
-LORANGE (Josephat) Montréal
-MICHAUD (Jacques) Montréal
-MORCOS (Youssef) Montréal
-MORRO, rév. James Peter, c.s.b
-PATENAUDE (Carole) Boisbriand
-TERRIO (Peter Des Barres) Montréal
-THIBERT (Aurore) Hôpital Charles Lemoyne
-VILLEMAIRE (Gérard) Verdun

BAILLARGEON (Gérard, D.D.S.)
A Montréal, le 9 octobre 1992, à l'âge de 87 ans, est décédé Dr Gérard Baillargeon, époux de Cécile Marcoux. Outre son épouse, il laisse dans le deuil ses filles Nicole (Noel Pérussé), Hélène (Jean Paul Bossé, m.d.), Louise (Denis Rouiller), de nombreux petits-enfants et arrière-petits-enfants ainsi que ses soeurs Mme Gilberte Asselin, Mme Marcelle Lachance et Mme Thérèse Lemieux. Les funérailles auront lieu en la cathédrale Marie Reine du Monde, boul. René Lévesque ouest, le samedi 17 octobre à 9h30. La famille recevra les condoléances à partir de 9 h. Parents et amis sont priés d'y assister sans autre invitation. Des dons à la Fondation de l'Hôtel-Dieu de Montréal seraient appréciés. Direction:
Urgel Bourgie Ltée

Fondation québécoise du cancer
2075, rue de Champlain
Montréal (Québec)
H2L 2T1
Tél.: (514) 527-2194

BEAUDOIN (Jean-Lucien)
A l'Hôtel-Dieu de Montréal, le 13 octobre 1992 à l'âge de 75 ans, est décédé M. Jean-Lucien Beaudoin, optométriste. Il laisse dans le deuil son épouse Mariette Martin, ses enfants Marc, Madeleine, et Marie (Guy Letendre), ses petits-enfants Catherine et David Letendre, ses belles-soeurs et beaux-frères Georgette Arnaud (feu Louis Beaudoin), Jean-Paul Martin (Raymonde Brault), Jacques Martin (Jannine Taillon), ainsi que plusieurs autres parents, amies et amis. Exposé aux salons
Alfred Dallaire Inc.
1111 Laurier ouest
Outremont
Les funérailles auront lieu jeudi le 15 octobre à 14 h en l'église des Pères du Saint-Sacrement, rue Mont-Royal est, et de là au cimetière Notre-Dame-des-Neiges. Heures des visites: mercredi de 14 à 17 h et de 19 à 22 h, jeudi à compter de 10 h.

BESNER (Alice)
A Montréal, le 12 octobre 1992, à l'âge de 79 ans, est décédée Alice Beaudry, épouse de feu Lucien Besner. Elle laisse ses enfants Robert, Ruth (Donald Goulet), Jovette, ses petits-enfants. Exposée au complexe funéraire:
Magnus Poirier Inc.
7388 Viau
Funérailles jeudi le 15 octobre en l'église de Côteau du Lac à 10 h 30, suivi de l'inhumation au même endroit. Salon fermé de 17 h à 19 h.

BEDARD (Jean-Louis)
A Verdun, le 13 octobre 1992, à l'âge de 70 ans, est décédé M. Jean-Louis Bédard, époux de feu Jeanne D'Arc Sirard. Il laisse sa fille Lyette (Marc Boulais), son petit-fils Etienne, ses frères et soeurs, beaux-frères, belles-soeurs, neveux et nièces, parents et amis. Les funérailles auront lieu vendredi le 16 courant. Le convoi funebre partira des salons
Alfred Dallaire Inc.
4500 Verdun
(face au métro Verdun)
Verdun
pour se rendre à l'église Notre-Dame des Sept Douleurs, 4155 Wellington, ou le service sera célébré à 10 h, et de là au crématorium Alfred Dallaire Inc., 2750 boul. Marie Victorin est, Longueuil. Parents et amis sont priés d'y assister sans autre invitation. Heures de visites: mercredi et jeudi de 14 à 17 h et de 19 à 22 h, vendredi dès 8 h.

BLANCHARD-MIREAULT (Madeleine)
A l'Hôpital Maisonneuve, le 12 octobre 1992, à l'âge de 70 ans, est décédée Mme veuve Clément Blanchard, née Madeleine Mireault, demeurant à Ste-Marie Salomé. La défunte laisse dans le deuil ses filles: Andrée (Richard Grenier) et Renée (André Gaudet), ses petits-enfants: Joelle et Nadia Grenier, Dominique, Francis et Marc-Olivier Gaudet, sa mère Mme Catherine Mireault, ainsi que plusieurs frères, soeurs, belles-soeurs, parents et amis. La dépouille mortelle sera exposée jeudi, à 14 h, à la résidence funéraire
André Légaré Enr.
121 rue Viger
Ste-Marie-Salomé
Les funérailles auront lieu vendredi à 15 h en l'église paroissiale. Inhumation au cimetière du même endroit. Direction funéraire:
André Légaré

BOUCHER (Lise)
A Vimont, Laval, entourée des siens, le 12 octobre 1992, à l'âge de 60 ans, est décédée Lise Boucher, fille de Florence Menard et de Roland Boucher, décédés. Elle laisse dans le deuil son fils Martin Daviault (Julie Gauthier), son frère Gerald (Madeleine Bellerose) et ses soeurs Rolande (Jean-Paul Coté, décédé), Jacqueline (Raymond Juteau) et Pierrette (Michel Steyer), son compagnon de vie Alfred Monros, son beau-frère Jean L'Heureux (Maryse Boucher, décédée), ses neveux et nièces, parents et amis. Exposée jeudi le 15 octobre et vendredi le 16 octobre 1992 de 19 à 22 h, au complexe funéraire
Alfred Dallaire Inc.
2159, boul. St-Martin est
Duvernay, Laval
Les funérailles auront lieu samedi le 17 courant à 11 h en l'église St-Elzéar, 16, boul. St-Elzéar est, Vimont, Laval. Des dons à la Société d'Entraide Ville-Marie Inc. (Fondation du Dr Maurice Bertrand), 6000, 9e Avenue, Montréal (Qc) H1Y 2K5, seraient appréciés.

BRASSEUR (René)
A Vaudreuil, le 12 octobre 1992, à l'âge de 88 ans, est décédé M. René Brasseur, époux de feu Antonia Thauvette. Il laisse dans le deuil un fils Yves, une fille Monique (Denis Deslandes), trois petits-enfants Jean-Pierre, Diane (Robert Lalande) et Benoit, deux arrière petits-enfants: Jean-Sébastien et Emilie ainsi que deux soeurs: Edith et Cécile Brasseur, beaux-frères et belles-soeurs et plusieurs neveux et nièces. Exposé au salon funéraire
Aubry et Fils
28, St-Michel
Vaudreuil
Les funérailles auront lieu vendredi à 14 h, en l'église paroissiale de Vaudreuil. Heures de visites: jeudi de 14 à 17 h et de 19 à 22 h.

CARIGNAN (Paul)
A Verdun, le 13 octobre 1992, à l'âge de 84 ans, est décédé M. Paul Carignan, époux de feu Marcelle Brazeau. Il laisse ses enfants, Lorraine, Monique, Alain (Nicole Dion) et Ginette, ses petits-enfants, Nadya, Marie-Eve, Guillaume et Sophie, ses frères et soeurs, beaux-frères et belles-soeurs, neveux et nièces, parents et amis. Les funérailles auront lieu jeudi le 15 courant. Le convoi funèbre partira des salons:
Alfred Dallaire Inc.
4500 rue Verdun
(face au métro Verdun)
Verdun
pour se rendre à l'église Notre-Dame de Lourdes, 4949 rue Verdun, où le service sera celébré à 11 h, et de là au crématorium Alfred Dallaire Inc., 2750 Est, boul. Marie-Victorin, Longueuil. Parents et amis sont priés d'y assister sans autre invitation. Visites: mercredi 14 à 22 h, jeudi à compter de 8 h 30.

CHOQUETTE (Claude)
A Dorval, le 12 octobre 1992, est décédé M. Claude Choquette (agronome) à l'âge de 68 ans, époux de Agathe Lecavalier. Il laisse dans le deuil ses enfants, Marie-Andrée (Joe Niro) et Daniel (Rachelle Lévis), ses petits-enfants, Francis, Michael, Christian et Jérémy, sa soeur Fernande, ses frères Jacques c.s.c. et Robert c.s.c. Il laisse aussi plusieurs beaux-freres, belles-soeurs, parents et amis. Exposé à la résidence funéraire
Lakeshore Cardinal Inc
560 Bord du Lac
Dorval
Les funérailles auront lieu en l'église Ste-Jeanne de Chantal, 1 rue de l'église, Pointe-Claire, le 15 octobre à 11 h et de là au cimetière St-Laurent. Heures des visites: mercredi de 14 à 17 h et de 19 à 22 h.

DESCOTEAUX (Agathe)
A Montréal-Nord, le 12 octobre 1992, à l'âge de 53 ans et 4 mois, est décédée Agathe Descoteaux, à l'Hôpital Fleury, fille de feu Rita Roy et de feu Hamilton Descoteaux. Outre ses enfants François et Alain, son ex-conjoint Pierre Legault, elle laisse dans le deuil ses frères et soeurs, beaux-frères et belles-soeurs Rachel (Dupéré), Simon (Marie Champagne), Laurette (Paul Lirette), Pierrette (Fernand Perron), Jacqueline (André Poirier), Lucienne, Monique (Gilles Demuy), Pierre, ainsi que neveux et nièces. Elle ne sera pas exposée mais il y aura un accueil à 10 h à l'église. Les funérailles auront lieu jeudi le 15 courant en l'église St-Antoine Marie Claret, 2800 Henri-Bourassa est, où le service sera célébré à 11 h. Parents et amis sont priés d'y assister sans autre invitation. Au lieu de fleurs, un don aux oeuvres de Jean Vanier serait apprécié. Direction:
Alfred Dallaire Inc.

NÉCROLOGIE



Pierre L. Bournival, ing.
À Sainte-Barbe, est décédé du cancer, le 12 octobre 1992, M. Pierre L. Bournival, ingénieur, 69 ans.

Il a été, pendant 23 ans, directeur-général de la Corporation des ingénieurs du Québec, jusqu'en 1965, puis de l'Institut canadien des ingénieurs et, en 1983, président de l'Ordre des ingénieurs du Québec.

Il laisse dans le deuil son épouse Gilberte Fontaine, sa fille Micheline et sa petite-fille Marie-Isabelle Dionne, son fils Gilles, son frère François et ses soeurs Hélène (Mme Armand Letellier) d'Ottawa, Alice Laperrière d'Outremont, Marcelle Dolment de Québec, ainsi que sa belle-famille Fontaine de Québec.

Visites mercredi le 14 octobre de 19 à 22 h, jeudi ouverture à 9 h, au salon
Urgel Bourgie Ltée
3860 boul. Décarie
Montréal
Funérailles jeudi le 15 octobre à l'église Notre-Dame-de-Grâce à 14 h, et de là au Jardins Urgel Bourgie Montréal.

Une des oeuvres de prédilection de M. Bournival fut la recherche et le développement de la fraternité humaine que poursuit depuis 1963 l'Institut Interculturel de Montréal (autrefois nommé Centre Monchanin), 4917 Saint-Urbain, Montréal, H2T 2W1. Des contributions déductibles d'impôt peuvent être adressées à l'Institut en mémoire de M. Bournival. La liste des donateurs sera remise à la famille.

FILIATRAULT (Yvette)
Au C.H.R.D.L. Joliette, le 13 octobre 1992, à l'âge de 70 ans, est décédée Mlle Yvette Filiatrault, fille de feu Adélard Filiatrault et de feu Ida Lyard, demeurant à St-Gabriel. Funérailles jeudi le 15 courant à 14 h. La famille recevra les condoléances à l'église St-Gabriel, trente minutes avant la cérémonie. L'inhumation aura lieu à une date ultérieure. Elle laisse dans le deuil ses trois soeurs et un frere, Mme Jeanne Coursol de Laval, M. Mme Jean-Paul Rose (Annette) St-Gabriel, M. Mme Pierre-Aimé Filiatrault (Lorraine) St-Gabriel, M. Mme Jean Gagnon (Lucille) de La Baie, plusieurs neveux et nièces et autres parents et amis. Direction funéraire
Michel Léveillé
Ville St-Gabriel

GAGNON (Jean-Marc)
A Montréal, le 12 octobre 1992, à l'âge de 59 ans, est décédé Jean-Marc Gagnon, ex-employé de Canadien National. Il laisse dans le deuil ses enfants Carole, Denis et Guylain ainsi que plusieurs frères, soeurs, parents et amis. Exposé aux salons
Urgel Bourgie Ltée
745 Crémazie est
Montréal
Les funérailles auront lieu vendredi le 16 octobre à 11 h en l'église St-Alphonse d'Youville et de là au cimetière Notre-Dame-des-Neiges. Parents et amis sont priés d'y assister sans autre invitation. Au lieu de fleurs, des dons à la Société canadienne du cancer seraient appréciés. Heures des visites: jeudi de 14 à 22 h.

LABERGE (J. Maurice)
A Châteauguay, le 7 octobre 1992, à l'âge de 84 ans, est décédé J. Maurice Laberge, époux de feu Lucille Marchand. Il laisse dans le deuil sa fille Andrée (Jacques La-Roche), sa fille Elise (Luc Dumais), son fils Louis (Micheline Felx), sa fille Henriette ainsi que Gérard Lepage, ses petits et arriere-petits-enfants, son frere Rolland, sa soeur Rita, beaux-freres, belles-soeurs, neveux et nièces. Les funérailles auront lieu samedi le 17 octobre à 11 h à l'église St-Joachim, et de là au cimetière St-Joachim. La famille sera présente à l'église à 10 h pour recevoir les sympathies. Direction:
Résidence Funéraire
J.R. Reid & Fils Inc.
35 rue Normand
Châteauguay

LAFLECHE (Loranger)
A Montréal, le 12 octobre 1992, à l'âge de 73 ans, est décédé M. Loranger Laflèche, époux bien-aimé de Marguerite Robert. Outre son épouse, il laisse dans le deuil ses enfants Lise et Robert, ses soeurs Pauline (feu Dr Antoine Blais), Gabrielle, Antoinette (François Brunet), sa belle-soeur Marcella Jobin (feu Maurice Laflèche) ainsi que plusieurs autres belles-soeurs, neveux et nièces, parents et amis. Exposé aux salons:
Urgel Bourgie Ltée
4780 de Salaberry
Funérailles vendredi le 16 octobre à 11 h en l'église Ste-Odile. Parents et amis sont priés d'y assister sans autre invitation. Heures de visites: jeudi de 14 à 17 h et de 19 à 22 h.

REMERCIEMENTS



Remerciements au Sacré-Coeur pour faveur obtenue. Que le Sacré-Coeur de Jésus soit loué, adoré et glorifié, à travers le monde pour les siècles. Amen.
Dites cette prière 6 fois par jour pendant 9 jours et vos prières seront exaucées même si cela semble impossible. N'oubliez pas de remercier le Sacré-Coeur avec promesse de publication, quand la faveur sera obtenue. J.G.B

Prière au St-Esprit
St-Esprit, toi qui éclaircis tout, qui illumines tous les chemins pour que je puisse atteindre mon idéal, toi qui me donnes le don divin de pardonner et oublier le mal qu'on me fait, et qui es avec moi dans tous les instants de ma vie, je veux pendant ce court dialogue te remercier pour tout et confirmer encore une fois que je ne veux pas me séparer de toi à jamais, même malgré n'importe quelle illusion matérielle. Je désire être avec toi dans la gloire éternelle. Merci de ta miséricorde envers moi et les miens. La personne devra dire cette prière pendant trois jours de suite. Après les trois jours, la grâce demandée sera obtenue, même si cela pourait paraitre difficile. Faire publier aussitôt que la grâce a été obtenue, sans dire la demande. J.P.

LANGEVIN, Alfred
A Peterborough, Ontario, le 11 octobre 1992, à l'âge de 97 ans, est décédé Alfred Langevin, autrefois de Huntingdon, Québec, et de Miami, Florida; père bien-aimé de Carol Haineault, de North Carolina, U.S.A., et frère de Marie Letellier et de Jeannette Allan de Peterborough. Incinération. Une messe de funérailles en sa mémoire aura lieu samedi le 17 octobre 1992, à 14 h, en l'église St-Ignace, Coteau du Lac, Québec. Inhumation au lot familial à Coteau du Lac, Québec. Des dons à une oeuvre de charité de votre choix seraient appréciés.
Résidence Funéraire
Duffus
Peterborough, Ontario
(705) 745-4612

LAPARE (Maurice)
A Montréal, le 12 octobre 1992, à l'âge de 69 ans, est décédé M. Maurice Laparé, pompier retraité de la Ville de Montréal, époux de Lucille Valiquette. Il laisse dans le deuil, outre son épouse, son frère, sa soeur, beaux-frères, belles-soeurs, neveux et nièces ainsi que plusieurs amis. Exposé aux salons
Urgel Bourgie Ltée
5775 Laurendeau
angle Cardinal
Côte St-Paul
Les funérailles auront lieu jeudi le 15 octobre 1992 à 11 h en l'église Saint-Paul, 1690 de l'Eglise, et de là au cimetière Les Jardins Urgel Bourgie de Montréal. Parents et amis sont priés d'y assister sans autre invitation. Heures des visites: mercredi de 14 à 22 h, jeudi ouverture du salon à 9 h.

LAVERGNE (Dr Paul-Henri)
A Outremont, le 11 octobre 1992, est décédé Dr Paul-Henri Lavergne, époux de Camille Marion. Outre son épouse, il laisse dans le deuil ses enfants: François (Diane Libério), Claire, Louis (Daniel Benoit), Marie (Bob Lussier) et Cristine (Danny Jobidon), ses sept petits-enfants, ses beaux-freres et belles-soeurs: Jean Marion (Berthe Lafontaine), Suzel Ducharme (feu Pierre Marion), Marcelle Marion (feu Paul-Emile Hamelin) et Andrée Marion (Léo Leclair), ainsi que plusieurs parents et amis. Selon sa volonté, il ne sera pas exposé. Les funérailles auront lieu mercredi le 14 octobre 1992 à 14h en l'église de St-Germain, 28 av. Vincent-d'Indy, Outremont. La famille sera présente à l'église à 13h pour recevoir les témoignages de sympathie. Prière de ne pas envoyer de fleurs. Des dons à la Fondation de l'Hôpital Notre-Dame ou à la Fondation de l'Hôpital Ste-Justine seraient appréciés. Direction funéraire:
Services funéraires
Distinction
926-2737 ou
1-800-561-6090

NÉCROLOGIE



BESSETTE (Gérard)
À Montréal, le 12 octobre 1992, à l'âge de 68 ans, est décédé M. Gérard Bessette, époux de feu Yolande Breault. Il laisse dans le deuil ses enfants Madelaine (Roger Goyette), Suzanne (Jean Guy Couture), Michel (Jocelyne Paquette), Alain (Suzanne Guillemette), Katherine (Claude Boisjely), ses petits-enfants, sa mère Claudia Bessette (Arthur Bessette), ses frères Lionel, Lucien, Jules, Gérald, ses soeurs Lise et Hortence. Des dons seraient appréciés pour l'Institut de cardiologie de Montréal. Exposé aux salons
Urgel Bourgie Ltée
7895 Notre-Dame est
Montréal
Les funérailles auront lieu vendredi le 16 octobre 1992 à 11 h en l'église Ste-Louise de Marillac et de là au cimetière Repos St-François D'Assise. Parents et amis sont priés d'y assister sans autre invitation. Heures des visites: mercredi et jeudi de 14 à 17 h et de 19 à 22 h.

995 REMERCIEMENTS, PRIERES

REMERCIEMENTS au Sacre-Coeur pour faveur obtenue. J.P.B.

LEMIEUX (Dr Jean-Paul)
A St-Laurent, le 12 octobre 1992, est décédé le Dr Jean-Paul Lemieux, chirurgien-dentiste, 76 ans. Il laisse dans le deuil son épouse Marguerite (Mimi) Prince, ses enfants Jean-Charles (Francine Saint-Pierre), Paul-André, Hélène et Robert (Véronique D'Astous). Il laisse également ses soeurs, son frere ainsi que plusieurs parents et amis.
Il ne sera pas exposé. La famille recevra les condoléances à l'église St-Laurent, 805 boul. Ste-Croix, Ville St-Laurent, à compter de 13 h. Les funérailles auront lieu jeudi le 15 courant à 14 h, et de là au cimetière Notre-Dame-des-Neiges. Parents et amis sont priés d'y assister sans autre invitation. Au lieu de fleurs, des dons à Leucan ou l'oeuvre de votre choix seraient appréciés. Direction:
Urgel Bourgie Ltée

LEVESQUE (Bernard)
A la Maison Ludovicde Montréal, le 13 octobre 1992, à l'âge de 39 ans, est décédé M. Bernard Lévesque, fils de feu Roméo Lévesque et de Alice Galien (Emile Mectau). Il laisse, outre sa mère, ses frères et soeurs: Jacqueline (feu Jean Lavoie), Claire, Jacques (Cécile Lafortune), Jean-Pierre (Aline Matte), Lucille (Fernand Fontaine), Lise (Norman Henri), Andrée (André Laurin), Claude (Monique Robert), Gilles (Blandine Ouellet), Huguette (Daniel Chapdelaine), Monique (André Sévigny) ainsi que 25 neveux et nièce plusieurs parents et amis. Que toutes offrandes de fleurs se traduisent par un don à la Maison Ludovic, 2555 rue Holt, Mtl, H1Y 1N9. Les funérailles auront lieu vendredi le 16 octobre 1992. Le convoi funèbre partira du Complexe Funéraire
Alfred Dallaire Inc.
2750 est Marie-Victorin
Longueuil
pour se rendre à l'église Ste-Famille de Boucherville, 560 Marie-Victorin, Boucherville, où le sevice sera célébré à 14 h et de là au cimetière Près du Fleuve, Longueuil. Parents et amis sont priés d'y assister sans autre invitation. Heures de visites: jeudi de 14 à 17 h et de 19 à 22 h, vendredi de 11 à 13 h 30.

LORANGE (Josephat)
A l'Hôpital Reddy Memorial de Montréal, le 11 octobre 1992, à l'âge de 88 ans, est décédé Josephat Lorange, époux de feu Blandine Casault. Il laisse plusieurs neveux et nièces Aline, Réjeanne, Hélène, Pierre, Michel, Louis, Germain, Jules Villemaire et leur conjoint(e) et autres parents et amis. Exposé aux salons
Urgel Bourgie Ltée
5551 Wellington
Verdun
Les funérailles auront mercredi le 14 octobre à 13 h en l'église Notre-Dame Auxiliatrice, 4141 av. Bannantyne et de là au cimetière Les Jardins Urgel Bourgie, Montréal. Parents et amis sont priés d'y assister sans autre invitation.

NÉCROLOGIE



LEPAGE (Roland)
À l'Hôpital Charles Lemoyne, le 10 octobre 1992, à l'âge de 87 ans, est décédé Roland Lepage, époux de Margot Bernardin. Il laisse également dans le deuil sa soeur Madeleine Lagevin, son frère Gérard (Lucille Provost), son beau-frère Roland Voynaud, ses neveux et nièces ainsi que de très bons ami(e)s. M. Lepage était ex-président de la maison O. Leblanc et fils Ltée, membre à vie du Club Kiwanis International et administrateur honoraire du Club Kiwanis St-Laurent, ainsi que membre du Club St-Denis. A la demande du defunt, sa dépouille ne sera pas exposée. Prière de ne pas envoyer de fleurs, des dons aux oeuvres du Club St-Laurent Kiwanis ou autres seraient très appréciés. Les funérailles auront lieu vendredi le 16 octobre à 11 h en l'église St-Léon, 4311 de Maisonneuve, Westmount. Elles seront célébrées par M. le curé Gabriel Villemure. La famille recevra les condoléances une demi-heure avant la cérémonie. Parents et amis sont priés d'y assister sans autre invitation. Direction:
Urgel Bourgie Ltée

MAGNUS POIRIER INC.
INHUMATION
CRÉMATION
727-2847

MICHAUD (Jacques)
Paisiblement à sa residence de Montréal, le 8 octobre 1992, à l'âge de 48 ans, est décédé Monsieur Jacques Michaud, fils de Angéline Desrosiers et de feu Maurice Michaud. Outre ses parents, le défunt laisse dans le deuil ses freres de Rimouski, René (Danielle) et Richard (Maude) et ceux de Montréal, Jean (Sylvie) et Patrick. Il laisse également de nombreux autres parents et amis. Une cérémonie commérmorative aura lieu à l'Ecole Nationale de Théâtre, 5030 rue St-Denis, Montréal dimanche le 18 octobre 1992, à 14 h. Parents et amis sont invités a y assister. Un service religieux aura lieu à Rimouski mardi le 20 octobre à 14 h en la cathédrale de Rimouski. Pour souligner votre sympathie la famille apprécierait des dons à la Fondation Joel Grégory, 1259 rue Berri, bureau 520, Montréal Québec H2L 4C7 (514-845-1330)

MORCOS (Youssef)
A Montréal, le 12 octobre 1992, est décédé, à l'âge de 68 ans, Youssef Morcos, époux de Maria Karamanoukian. Il laisse, outre son épouse, ses enfants Freddy (Lise Brisebois), Marie Therèse, Georges, ses petits-enfants Magdi, Samir, sa mère Blanche Khalil, sa soeur Angele Morcos, ses freres Morcos, Aziz, Georges, d'Alexandrie, Egypte.
Exposé au complexe funéraire
Magnus Poirier Inc.
7388 Viau
Les funérailles auront lieu vendredi le 16 octobre en l'église St-Mark, rue Fabre, à 12h30. Inhumation au Repos St-François. Exposé mercredi et jeudi de 14 à 17 h et de 19 à 22 h. Salon fermé de 17 à 19 h.

MORRO
révérend James Peter, C.S.B.
(Ordonné prêtre basilien le 15 décembre 1963 à l'église St. Basil's, à Toronto).
Le révérend James Morro, C.S.B., est décédé le samedi 10 octobre 1992, à l'hôpital St. Michael's. Fils de feu James V. Morro et Margaret De Stefano, il etait le frère de Ferdinand Morro (Patricia) et de Robert Morro (Peggy), tous originaires de Philadelphie. Il laisse aussi dans le deuil son oncle Charles Morro et ses tantes Anna Nacchio et Mary Rossi, ainsi que huit neveux et nièces. Le service funèbre aura lieu à l'église St. Basil's, a Toronto, le jeudi 15 octobre 1992 à 19h30. L'inhumation aura lieu le vendredi 16 octobre a 10 h, au cimetiere Holy Cross, à Thornhill, en Ontario. Vous pouvez communiquer avec le salon funéraire Rosar-Morrison (416) 924-1408.

PATENAUDE (Carole)
De Boisbriand, le 7 octobre 1992, à l'âge de 24 ans, est décédée Mlle Carole Patenaude. Elle laisse dans le deuil son père Claude, sa belle-mère Micheline Martel, sa mère Pauline Michon et son frère Jean.

TERRIO (Peter Des Barres)
A Montreal, le 12 octobre 1992, à l'âge de 47 ans, est décede Peter Des Barres Terrio, fils chéri de Phyllis Harper et de feu Joseph Paul Terrio, cher frère du Révérend Pere Paul Terrio P.S.S., Jennifer (Mrs W. Baturin), et de feu Judith Terrio. Prédécédé par son compagnon Raymond Gingras. Un service privé pour la famille aura lieu à Montréal, suivi de la crémation au cimetière Notre-Dame des Neiges. Au lieu de fleurs, des dons à la Maison Nazareth, 1197 ave. Seymour, Montreal, Quebec, seraient appréciés. Direction funéraire
Résidence funéraire
Feron's Inc.

THIBERT (Aurore)
À l'Hôpital Charles Lemoyne, le 12 octobre 1992, à l'âge de 77 ans, est décédée Aurore Thibert. Elle laisse dans le deuil son frere Fernand, ses soeurs Ellen et Anita. Exposée aux salons
Urgel Bourgie Ltée
63 Lorne
St-Lambert
Les funérailles auront lieu jeudi le 15 octobre 1992 à 11 h en l'église St-Lambert et de là au cimetière Jardins Urgel Bourgie Rive-Sud. Parents et amis sont priés d'y assister sans autre invitation. Heures des visites: mercredi de 14 à 17 h et de 19 à 22 h.

VILLEMAIRE (Gérard)
À Verdun, le 12 octobre 1992, à l'âge de 82 ans, est décédé M. Gérard Villemaire, époux de feu Cécile Côté, père de Jean-Guy (Nicole Allard), Monique (Gordon McKell), Marielle (Pierre Breton), 2 petits-enfants (Eric et Matthieu), leur frere Adrien Villemaire. Exposé aux salons
Urgel Bourgie Ltée
5551 Wellington
Les funérailles auront lieu mercredi le 14 octobre à 10h en l'église Notre-Dame de Lourdes de Verdun, et de là au cimetière Notre-Dame-des-Neiges. Parents et amis sont priés d'y assister sans autre invitation.

AVIS LÉGAUX - APPELS D'OFFRES - SOUMISSIONS - ENCANS

LA COMMISSION DES ÉCOLES CATHOLIQUES DE MONTRÉAL
CECM

APPEL D'OFFRES
NO : 2P-363

ACHAT DE CHAISES EMPILABLES DE 18"

La soumission pour l'appel d'offres ci-dessus devra être présentée sur les formules fournies par la Commission et déposée au plus tard, à 10 h, le 29 octobre 1992.

Les soumissionnaires pourront se procurer le document requis au Bureau des approvisionnements, 3e étage, 3700, rue Rachel Est, Montréal.

La C.E.C.M. ne s'engage à accepter ni la plus basse, ni aucune des soumissions reçues.

Suite des Avis légaux, Appels d'offres, Soumissions et Encans en pages D 14, E 6 et E 10

COMMUNAUTÉ URBAINE DE MONTRÉAL

AVIS
COMMISSION DU DÉVELOPPEMENT ÉCONOMIQUE

SÉANCE PUBLIQUE

DATE : 22 octobre 1992
HEURE : 19 h 00
LIEU : Complexe Guy-Favreau
Centre des conférences
Salle des Saules
200, boulevard René-Lévesque ouest
Niveau 00
Montréal, Québec
(Métro Place-d'Armes)

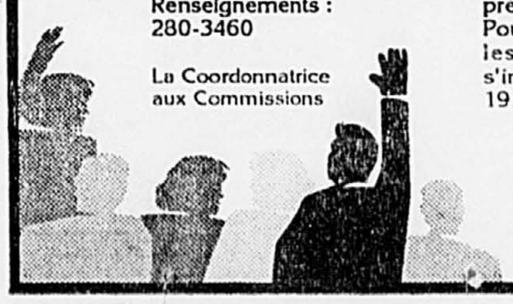
Renseignements :
280-3460

La Coordonnatrice
aux Commissions

SUJET PRÉVU :

Modifications au Règlement 97 relatif au transport par taxi sur le territoire de la CUM

Une période de questions est prévue au cours de la séance. Pour poser des questions, les intervenants doivent s'inscrire entre 18 h 45 et 19 h 00.



Le 16 octobre 1992

Le Monde

Les forces loyales à Siad Barré reprennent du terrain

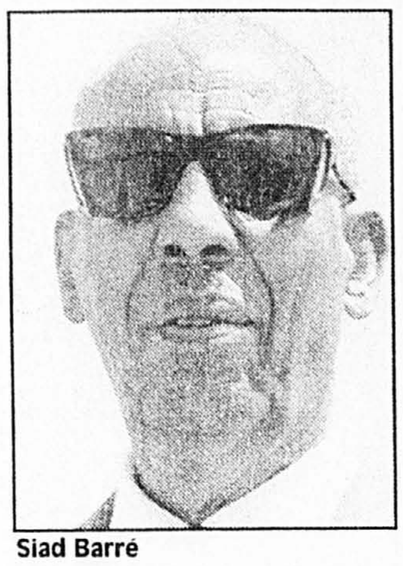
Des interrogations sur la poursuite de l'aide humanitaire en Somalie

d'après Reuter et AFP

MOGADISCIO

■ Des forces loyales à l'ancien président Mohamed Siad Barré se sont emparées hier de la ville de Bardera, dans le sud de la Somalie, provoquant des interrogations sur la poursuite de l'aide humanitaire aux centaines de milliers de personnes menacées de famine.

Le commandant militaire des Nations unies en Somalie, le général Imtiaz Shaheen, est parti pour Bardera, située à environ 300 km à l'ouest de Mogadiscio, pour évacuer quatre employés somaliens, deux journalistes américains et un membre de l'organisation humanitaire américaine Care.



Siad Barré

Les forces de Mohamed Siad Hirsi Morgan, gendre de Mohamed Siad Barré, ont pris le contrôle de la ville dans la matinée après de violents combats avec les hommes du général Mohamed Farah Aïdid, chef de la principale faction somalienne. Les hommes de Morgan ont assuré que les vols humanitaires pourraient atterrir dans cette zone.

Trois vols à destination de Bardera, qui devaient partir du Kenya, ont cependant été annulés hier, a précisé Francis Mwanza, du Programme alimantaire mondial (PAM) des Nations unies.

À Mogadiscio, le général Aïdid a déclaré à la presse que ses forces s'apprêtaient à mener une contre-attaque et à reprendre la ville.

Quartier général

Située dans une zone reculée au sud-ouest de la Somalie, Bardera était depuis plusieurs mois le quartier général d'Aïdid, qui a renversé Siad Barré en janvier 1991. C'est dans cette région que l'ex-président s'était replié après avoir perdu le contrôle de la capitale. Il avait été ensuite contraint à l'exil en avril dernier par les forces du général Aïdid.

Des appareils des forces aériennes canadiennes avaient évacué jeudi dernier le personnel des organisations humanitaires de Bardera, à la suite des rumeurs faisant état d'une attaque imminente des hommes de Morgan. Mais plusieurs représentants officiels de Care et d'une autre organisation humanitaire, Oxfam, dont deux Australiens, ainsi que deux journalistes américains, sont retournés depuis sur place, a indiqué M. Mwanza.

Aide humanitaire entravée

L'acheminement de l'aide humanitaire internationale à la Somalie où des millions de personnes sont menacées par la famine après 21 mois de guerre civile, est entravé par les affrontements entre les différentes factions somaliennes et les pillages.

Les Nations Unies prévoient l'envoi de 3500 soldats pour empêcher le pillage des cargaisons de vivres et de médicaments, mais se heurtent au refus du général Aïdid qui exclut l'arrivée de nouvelles troupes après les 500 soldats pakistanais déjà présents à Mogadiscio.

Selon des sources proches de l'ONU, l'organisation internationale prévoit le stationnement de nouveaux contingents dans les zones non contrôlées par le général Aïdid, dont 750 soldats canadiens dans le port de Bossasso (nord-est), 750 hommes à Berbera (nord), 750 à Kismayo (sud) et 750 à Mandera, à la frontière kényane.

Mohamed Said Hersi Morgan serait rentré d'exil le mois dernier. Il aurait trouvé refuge dans l'île kényane de Lamu, au nord-est, après la prise de Kismayo par les hommes du général Aïdid et les factions qui lui sont alliées, en mars dernier.

La chute de Bardera intervient au lendemain de l'annonce d'un plan de 100 jours de l'ONU pour venir en aide au million de Somaliens qui risquent de succomber à la famine.

Gorbatchev obtient son passeport

d'après AFP

MOSCOU

■ L'ancien numéro un soviétique Mikhaïl Gorbatchev a obtenu hier le feu vert de la Cour constitutionnelle pour se rendre aux obsèques de l'ancien chancelier allemand Willy Brandt, après une intervention directe du président russe Boris Eltsine.

L'interdiction de sortie du territoire décidée par les autorités russes le 2 octobre après un nouveau refus de M. Gorbatchev de venir déposer au procès du parti communiste, avait provoqué un tollé à l'étranger, notamment en Europe.

Les protestations de Bonn et de Rome, le message personnel de soutien du président français François Mitterrand à M. Gorbatchev, sont sans doute à l'origine de ce revirement de la direction russe, qui a mis au point une formule de compromis sauvant les apparences.

Le président de la Cour constitutionnelle Valery Zorkine a annoncé s'être entretenu avec le président Eltsine, qui lui a expliqué qu'il y avait des «raisons humanitaires au voyage du témoin Gorbatchev» en Allemagne, invité aux funérailles officielles prévues samedi à Berlin.

Dans l'après-midi, M. Gorbatchev s'est entretenu par téléphone avec M. Zorkine et a accepté de le rencontrer «pour éclaircir tout problème» à son retour.

Un porte-parole du ministère russe des Affaires étrangères a indiqué que le ministère avait reçu pour instruction de rendre à M. Gorbatchev son passeport et que dès qu'il l'aurait en mains «il pourrait se rendre partout où il veut».

Les «circonstances de caractère humanitaire» masquent mal l'embarras de la direction russe qui avait commencé à faire marche arrière lundi devant les proportions prises par l'«affaire Gorbatchev».

Des anciens dirigeants communistes aux représentants de la direction russe, toutes les parties du procès ont indiqué lundi que la déposition de l'ancien numéro un n'était «plus indispensable» après tous les témoignages déjà entendus.

Serguei Chakhraï, un des principaux membres de l'équipe de Boris Eltsine jusqu'à l'été dernier, et «partie civile» pour la présidence au procès, a déclaré lundi que «la déposition des témoins et l'étude des documents ont déjà complètement fait la lumière sur les activités du PCUS», un euphémisme annonciateur de la décision d'hier.

L'interdiction de sortie du territoire, fondée sur un vieil arrêté gouvernemental soviétique qui frappait les dissidents dans les années 1970, avait également commencé à servir d'argument de politique intérieure. En guerre ouverte avec le gouvernement de Egor Gaïdar, le président du parlement Rouslan Khasboulatov a estimé lundi en arrivant en Espagne que la décision de retirer son passeport à M. Gorbatchev était «incorrecte».

L'ONU envoie des observateurs au Mozambique

Agence France-Presse

NEW YORK

■ Le Conseil de sécurité a engagé hier un processus de participation directe des Nations unies à la mise en oeuvre des accords de paix au Mozambique, autorisant la nomination d'un représentant spécial de l'ONU, ainsi que l'envoi d'observateurs à Maputo dès demain.

Dans une résolution (782) adoptée à l'unanimité, le Conseil s'est félicité de la signature le 4 octobre à Rome d'un accord général de paix entre le gouvernement du Mozambique et la résistance (RENAMO) et de l'acceptation par les deux parties d'une participation des Nations unies «à la vérification et au contrôle de l'application» de cet accord.

Le Conseil a approuvé la désignation par le secrétaire général de l'ONU, Boutros Boutros-Ghali, d'un représentant spécial intérimaire, ainsi que l'envoi au Mozambique d'une équipe d'au plus 25 observateurs militaires.

Selon des sources diplomatiques, c'est un haut fonctionnaire italien, Aldo Ajello, qui assumera les fonctions de représentant spécial de l'ONU au Mozambique. M. Ajello travaille actuellement au Programme des Nations unies pour le développement (PNUD).

Par ailleurs, 21 observateurs de l'ONU arriveront demain à Maputo pour superviser l'application du cessez-le-feu, dont l'entrée en vigueur est prévue ce jour-là, selon un porte-parole des Nations Unies. Cette équipe sera commandée par un officier prélevé sur les effectifs de la mission de l'ONU en Angola (UNAVEM II).

Dans sa résolution, le Conseil a déclaré attendre «avec intérêt» le rapport de M. Boutros-Ghali sur la mise en place d'une «opération des Nations unies au Mozambique (ONUMO), comportant notamment une estimation détaillée du coût de cette opération».

Des diplomates occidentaux évoquent une éventuelle participation de plusieurs milliers de fonctionnaires onusiens — le chiffre de 3500 est cité — au processus de supervision des accords de paix, qui prévoient notamment une démilitarisation des forces en présence et des élections.

La démobilisation des troupes risque de s'avérer très difficile, en raison de la présence d'autres groupes armés que la RENAMO.

138e ANNIVERSAIRE DE VILLA-MARIA
RÉUNION LE DIMANCHE 25 OCTOBRE 1992

L'Amicale de Villa-Maria invite ses anciennes élèves et professeur(e)s à une journée très spéciale.

La journée débutera avec une messe à la cathédrale Marie-Reine-du-Monde à 11 h, suivie d'un brunch italien à l'Hôtel Reine-Élizabeth. Vous êtes toutes invitées à Villa-Maria à 15 h, pour une visite historique.

Bienvenue à toutes.

S.V.P., réserver vos billets avant le 15 octobre 1992. Coût 35 $.

Renseignements : Barbara Arseneau
(514) 484-4950

M1847370

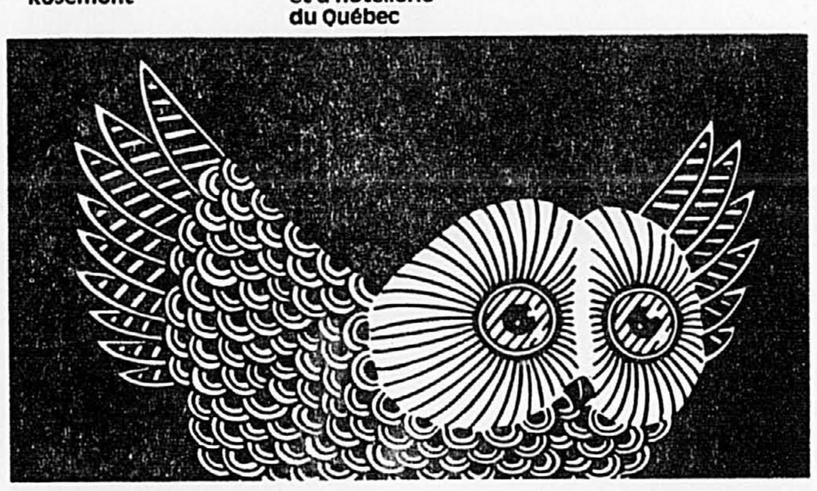
cégep

(enseignement régulier, le jour)
LE 1er NOVEMBRE 1992
est la date limite pour présenter une demande d'admission pour la
SESSION «HIVER 1993»
dans l'un des cégeps suivants:

Abitibi-Témiscamingue
Ahuntsic
André-Laurendeau
de Bois-de-Boulogne
Drummondville
Édouard-Montpetit
Granby Haute-Yamaska
John Abbott
Joliette-
De Lanaudière
Lionel-Groulx
Maisonneuve
Montmorency
Outaouais
Rosemont
Saint-Hyacinthe
Saint-Jean-sur-Richelieu
Saint-Jérôme
Saint-Laurent
Shawinigan
Sherbrooke
Sorel-Tracy
Trois-Rivières
Valleyfield
Victoriaville
Vieux Montréal
Institut de technologie agro-alimentaire
Institut de tourisme et d'hôtellerie du Québec

Pour obtenir les formulaires, veuillez vous adresser à l'un de ces cégeps ou au:

SRAM
service régional d'admission du montréal métropolitain
C.P. 1100, Succursale Youville,
Montréal (Québec) H2P 2W3
Tél.: (514) 271-2454



POUR UN TEMPS LIMITÉ À SEULEMENT
11 993 $*



L'Asüna Sunfire

a un prix qui n'impressionne personne d'autre que le conducteur.

...Et de l'équipement de série qui en fait tout autant :

- Moteur 1,8 L de 140 chevaux à injection électronique multipoint
- Boîte manuelle 5 vitesses avec surmultipliée
- Sac gonflable côté conducteur
- Suspension indépendante Lotus aux quatre roues
- Radio AM-FM stéréo avec lecteur de cassette
- Garantie GM TOTAL[MC] 3 ans/60 000 km** sans franchise

Assistance routière 24 heures†

ASÜNA SUNFIRE 1993
VOS CONCESSIONNAIRES
PONTIAC
BUICK
PARTICIPANTS

*Rabais de 2000 $ du manufacturier inclus. Transport, taxes sur le prix de vente et sur le rabais du manufacturier en sus. Offre d'une durée limitée, réservée aux particuliers, s'appliquant aux véhicules neufs 1993 en stock construits avant le 1er août 1992. **Selon la première éventualité. †L'assistance routière Asüna est offerte sur les modèles Asüna 1993. Durée : 3 ans ou 60 000 km selon la première éventualité. Détails chez votre concessionnaire Asüna participant.