

LES PETITES ANNONCES

progrès-dimanche

1051, BOUL. TALBOT CHICOUTIMI - G7H 5C1
 • 545-4014 SAGUENAY • 668-4506 ALMA et les environs • 679-3832 SAINT-FÉLICIEN et les environs

INFORMATIONS GÉNÉRALES

PROGRÈS-DIMANCHE
 Toute annonce réservée au plus tard le vendredi à 16 h 30 pourra être publiée le dimanche suivant. Aucune annonce ne peut être corrigée ou annulée après 16 h le vendredi précédant la parution.

QUOTIDIEN
 Toute annonce réservée avant 11 h 30 pourra être publiée le lendemain. Toute correction ou annulation devra être faite avant 11 h 30 pour être effective le lendemain.

RESTRICTION
 L'éditeur se réserve le droit d'accepter, de refuser ou d'annuler la publication de toute annonce pour toute raison jugée valable.

VOTRE ANNONCE EST INCOMPLETE?
 Dès la première journée, veuillez lire attentivement votre annonce. En cas d'erreur, il faut nous en aviser le plus tôt possible, car notre responsabilité se limite à la période comprise entre la première parution erronée et le premier jour ouvrable suivant cette parution. Nous ne sommes responsables que du montant facturé pour la période précitée.

HEURES D'AFFAIRES

8 h 30 à 16 h 30
 DU LUNDI
 AU VENDREDI

L'UNE DE NOS CONSEILLÈRES



BRIGITTE

T A R I F S

10 mots ou moins	PROGRÈS-DIMANCHE	8,34 \$
10 mots ou moins	QUOTIDIEN	6,35 \$
1 jour.....		7,65 \$
2 jours.....		9,00 \$
4 jours.....		10,10 \$
5 jours.....		11,30 \$
6 jours.....		13,15 \$

Mots additionnels:
 0,38 \$ mot/par semaine

• Lettrage majuscule
 • Caractères gras
 • Encadrement
 • Titre centré

3,00 \$ par semaine

• AVEC PHOTO:
 5,95 \$ par parution

INFORMEZ-VOUS SUR NOS PETITES ANNONCES DE STYLE COMMERCIAL

PRIÈRES..... 35,00 \$
 AVIS DE DÉCÈS..... 75,00 \$

Les taxes ne sont pas comprises dans les prix.

Aucune facturation.
 Acceptons les chèques, cartes de crédit.



INDEX DES RUBRIQUES

IMMEUBLES COMMERCIAUX
 Bâtisses commerciales
 Blocs appartements
 Bureaux à louer
 Commerces à vendre
 Commerces à louer
 Entrepôts à louer
 Fermes
 Garages
 Locaux à louer
 Terrains commerciaux

HABITATIONS RÉSIDENTIELLES
 À partager
 À vendre ou à louer
 Chalets à vendre
 Chalets à louer
 Chambres à louer
 Condominiums à vendre
 Condominiums à louer
 Logements à louer
 Maisons à vendre
 Maisons à louer
 Maisons mobiles à vendre
 Maisons mobiles à louer
 Terrains à vendre

VÉHICULES
 Abris d'auto
 Autos à vendre
 Avions à vendre
 Bateaux à vendre
 Camions à vendre
 Camions 4X4
 Campeurs à vendre
 Machinerie
 Motos à vendre
 Motos 3 et 4 roues
 Motoneiges à vendre
 Pièces et accessoires
 Remorques à vendre
 Souffleuses à vendre
 Tracteurs à vendre
 Véhicules divers

EMPLOI
 Gardien(ne) demandé(e)
 Personnel demandé

FORMATION
 Enseignement / cours

OCCASIONS D'AFFAIRES
 Finances
 Occasion d'affaires

SERVICES PROFESSIONNELS
 Construction / rénovation
 Impôt
 Massage
 Offres de service
 Services de garde

MARCHANDISES ET SERVICES
 À vendre ou à échanger
 Ameublement
 Animaux
 Antiquités
 Bois de chauffage
 Coin du bébé
 Demandé
 Divers
 Équipement de bureau
 Équipement de commerce
 Esotérisme
 Marché aux puces
 Matériaux de construction
 Poêle à bois
 Réceptions
 Santé
 Vêtements
 Ventes de garage

AVIS
 Activités diverses
 Agences de rencontres
 Messages personnels
 Perdu ou retrouvé
 Recherche

SPORTS / LOISIRS
 Articles de sport
 Bicyclettes
 Camping
 Chasse et pêche
 Musique et accessoires
 Ordinateurs et jeux
 Photos et vidéos
 Piscines et acc.
 Roulottes à vendre
 Roulottes à louer
 Vacances / voyages

IMMEUBLES COMMERCIAUX

Bâtisses commerciales

Bâtisse 40x60, entrée 400 ampères, location ou vente, prix avantageux. Tél. 549-5036.
 MISTASSINI: immeuble commercial, situé coin de rues, centre-ville. Tél. 418-274-2935

Blocs appartements

CHICOUTIMI-NORD, rue Cabot, 6 logements, revenus annuels \$36,420, prix d'évaluation. Tél. 543-7600.
 CHICOUTIMI: 4 logements, 2-2 1/2, 2-3 1/2, près centre-ville, non chauffés, non éclairés, stationnement, remise extérieure. Tél. 543-4383
 CHICOUTIMI: coin Caron des Oblats, 4 logements, revenus 18 360 \$. 95 000 \$. Tél. 418-622-6778

Bureaux à louer

JONQUIÈRE
 BUREAUX à louer
 Rue St-Dominique

Variant de 500 pieds carrés à 3,000 pieds carrés, chauffés, éclairés, climatisés, conciergerie, emplacement pour enseigne publicitaire, vaste stationnement, voisin centre d'achat Place Centre-Ville, Jonquière.

Téléphones:
 542-8952, Camille Tremblay,
 548-5309, André Tremblay.

Commerces à vendre

BOUTIQUE SPÉCIALISÉE dans l'équipement pour chevaux et cavaliers, située entre Chicoutimi et Jonquière, clientèle établie. Tél. 696-0220, jour. 543-3233 soir

CIRCUIT DE déneigement à vendre, secteur Rivière-du-Moulin, 70 entrées. Tél. 697-7122

ÉPICERIE, boucherie, quincaillerie, 336 Principal, St-Thomas-Didyme. Tél. 418-274-2239

ÉPICERIE-BOUCHERIE avec résidence, Mistassini, directement du propriétaire, cause: retraite. Tél. 418-276-4472, Claude

JONQUIÈRE: centre-ville, garage, 3 portes, avec essence. Roland Tremblay, Image 2000. Tél. 548-5164

JONQUIÈRE: centre-ville, bar à vendre, cause maladie, terrasse, possibilité de restauration, bail 7 ans, tél. 543-9684, 545-9744.

LAC ST-JEAN résidence pour personnes âgées opérationnelle. AUSSI 2 auberges différentes catégories, secteur Lac-St-Jean, cause: maladie. Tél. (418)349-8121, André Plourde, Courtier

PRÈS DES CENTRES D'ACHAT CHICOUTIMI
 Construction récente, 4 1/2 pièces, 1641, des Grands-Ducs.

Tél.: 696-1158

NOUVEAU MANDAT



1035, rue Paré, Chicoutimi, quartier Notre-Dame. Terrain 75' x 100', paysager, maison unifamiliale. Fenêtre maison rénové, sous-sol fini, 4 côtés en briques. A voir.

YVAN LESSARD
 Courtier agréé
 Tél.: 545-9222
 Radio: 696-8500

Commerces à louer

BOUCHERIE et restaurant à louer située Chicoutimi-Nord. Tél. 549-6520 Jean-Yves.

JONQUIÈRE: restaurant à louer, environ 32 places, semi équipé. Tél. 547-2043, 672-4158

Fermes

GROSSES BALLES de beau foin de première coupe (sans lance-balle) entre 660 et 700 balles par voyage. 1,35\$ la balle et le prix maximum 2,00\$ par balle selon la distance, transport inclus. André Corrivéau, St-Basile, Portneuf. Tél. 418-329-2603.

PETIT-SAGUENAY: à vendre ferme, demi-boisé, demi-culture, bonne maison et bâtisses secondaires, rivière, accessible à l'année, fins: récréative, résidentielle principale ou secondaire et petits élevages. Informations Pierre Trotter, courtier, 668-8144.

ST-LEON, ST-NAZAIRE: petite ferme, 80 acres de terre, bâtisses, maison rénovée, prix intéressant. Tél. 418-347-5052, Lionel Bouchard, Accès Plus Courtier

Locaux à louer

BOULEVARD ST-PAUL, 28x65x16', pour entreposage ou autre, 2 portes de garage 12x14. Tél. 693-5364.

CHICOUTIMI: centre-ville bureau ou commerce, rez-de-chaussée, 600 pieds carrés, libre immédiatement. Tél. 543-9636, 545-4994.

CHICOUTIMI: locaux commerciaux, entrepôts, 2991 boul. Talbot, près futur site Club Price. Tél. 693-5811 bureau, 693-7975 résidence.

LOCAL COMMERCIAL: 920 boul. Ste-Geneviève, 300 pieds carrés, idéal pour petit commerce. Tél. 543-7097

ESPACE DE BUREAUX À LOUER

Face à l'Hôpital de Chicoutimi
 rue Saint-Vallier - Pour professionnels
 de la santé ou autres services
549-7461 - 690-0096

À VENDRE

Restaurant le Bec-Fin Inc.
 situé à Normandin au Lac-Saint-Jean.
 Très beau restaurant de 105 places,
 excellent chiffre d'affaires.

Tél.: 418 698-0478

immobles DALMOBEC INC. Tél.: 679-1221 / 275-1221

COURTIER D'IMMEUBLES AGRÉÉ
 962, Paradis, Suite 103, Roberval, QC - G8H 2K1
 1086, boul. Sacré-Coeur, Saint-Félicien, QC - G8K 2X5

ROBERVAL: Agence de publicité, clientèle établie, très bon chiffre d'affaires. Inf. au bureau seulement: Réal Ouellet, 679-0454.
 LAC DES COMMISSAIRES: Dépanneur avec station service et garage. Inf. au bureau seulement: Lévis Dallaire, 275-3142.
 MAISON 28x48: Construction 1990, meublée au complet, peut-être installée sur votre terrain. Inf.: François Dallaire, 679-3447.

CHICOUTIMI-NORD, 62 et 54 Dupont, non chauffés, non éclairés. Tél. 543-6275, 690-1164.

CHICOUTIMI: CENTRE-VILLE stationnement, prix avantageux, plusieurs surfaces disponibles. Tél. 696-3613, 543-7700.

CHICOUTIMI: Local commercial à louer, environ 500 pieds carrés. Tél. 690-3055, 545-2679.

CHEMIN DE LA BRODEUSE: 64x24, 5 chambres, douche, toilette, meublé, réfrigérateurs, accessible à l'année, fosse septique réglementaire, garage 18x25, chaloupes, 30 000 \$. Tél. 1-(514) 549-4661

FALARDEAU, lac Adélar, terrain, chauffage électrique. \$18,000. Tél. 549-2067.

LA BAIE: 24x24, Lac Riel, Rang St-Bruno, belle vue sur lac. Tél. 693-1643

LAC AMBROISE: 18x30, 1 1/2 étage, isolé, 28,000\$ négociable. Tél. 690-3453, 672-2798

LAC KÉNOGAMI: 5661, Desbelvil, Chalet-maison au bord de l'eau, habitable à l'année, fosse et puits réglementaires, 56 000 pieds de terrain, garage. Tél. 695-8076

LAC ST-GERMAIN, Ste-Rose-du-Nord, 4 saisons, 48'x25', sous-sol aménagé, foyer. Terrain 47,500 pi.car., belle plage. Sports nautiques et pêche. A voir! Tél.: 674-9184, 543-1853.

LAC-DES-COMMISSAIRES (Pointe sphérique): habitable à l'année, style suisse, superbe, grand terrain. Informations: André Plourde Courtier 418-349-8121.

LAC-DES-COMMISSAIRES, 22x28, meublé, électricité, terrain 140x100, \$15,000 négociable. Tél. 547-4001, 542-3235.

ST-FULGENCE: piscine hors terre, tracteur pelouse, remise, Tél. 545-0287 et 8h00 à 10h00

ST-DAVID-DE-FALARDEAU: Lac Brochet, tout équipé, remise. Tél. 543-2566, 673-4371

ST-FÉLIX-D'OTIS: Prix réduit! Habitable à l'année, tout meublé, Lac-à-la-Croix. Tél. 549-3625

SECTEUR Belle-Rivière: habitable à l'année, téléphone, chasse, pêche, motoneige. Tél. 349-8121 André Plourde, Courtier.

LOCAL COMMERCIAL: centre-ville Chicoutimi, façade rue Lafontaine, en face Trust Général, proximité du Vieux Port, 1 000 pieds carrés. Tél. 545-8124

RIVIÈRE-DU-MOULIN: ancien édifice L. et L. Sports. Pour renseignements: 545-4747.

HABITATIONS RÉSIDENTIELLES

A partager

CHICOUTIMI-NORD: maison à partager, universitaire, propre, dynamique, alimentation saine, drogué, obèse, fumeur s'abstenir. Tél. 693-1811

CHICOUTIMI: Maison rue Colette, Tél. 698-0853

RECHERCHE personne pour partager mon 4 1/2, près Cégep de Jonquière, 250 \$/mois, jour 548-1171, soir 542-0818

A vendre ou à louer

FALARDEAU: 3, LAC Durand, très beau site, 4 chambres, moins de 50 000 \$, à louer avec option d'achat ou à vendre. Prise de possession rapide. Tél. 690-2320

LA BAIE: Bungalow, 28x40, Chemin St-Martin, vue sur Saguenay. Tél. 696-3083, 693-3002

Chalet à vendre

A VOIR: chalet 25x25, bord rivière à Mars, (aux Saumons), très beau site, La Baie, prix réduit. Tél. 544-7141, 544-1643.

BUREAUX À LOUER

475, TALBOT CHICOUTIMI
 Aménagements de qualité supérieure.
 Superficies disponibles
 750 pi car. et 450 pi car.
 INFORMATIONS:
549-8293
549-6136

De nombreux clients m'ont bâti une bonne réputation. Je les en remercie!

Ecouter, être honnête, répondre aux besoins, semble être la bonne recette. Pour une suggestion, sans frais, je suis toujours là. Appelez-moi!

Robert-G. Larouche, agent affilié

La Capitale
 Bur.: 543-5511 • Cell.: 690-7288
 Rés. et fax.: 696-2173



LOCAL À LOUER
 Local de 1 000 pi. car. situé
 Place Roussel,
 Chicoutimi-Nord.
André Tremblay
 Tél.: 549-3135 poste 102



ZEC Martin-Valin, 16x20, plus annexe, poêle à bois, fournaise à l'huile, foyer extérieur, hangar à bois, ameublement et lingerie, près sentier motoneige Mont-Valin. Site merveilleux en bordure du lac, \$18,000 négociable. Tél. 675-2600, 698-1340, André

YVAN LESSARD COURTIER

CHICOUTIMI 274, rue des Champs-Élysées. 2 petits logements au sous-sol.

A VOIR!
 JONQUIÈRE 1 jumelle au 2511, rue Genest - Arvida - 3 étages. Spécial 59 900 \$.

A VOIR!
 CHICOUTIMI-NORD 4 logements. 214 à 220, rue des Epervières.

DISCUTABLE!
 CHICOUTIMI-NORD 4 logements. 269-267, rue Delisle. Garage double arrière.

A VOIR!
 CHICOUTIMI-NORD 2356, Roussel Ren 1990 3 log. Étage 3 ch. salon cuisine, loué. S-sol 3 1/2 log. Rev. 755 \$ Prop. 4 ch. salon cuisine, dinette, salle de bains.

A VOIR!
 CHICOUTIMI 833, rue J.C. Scott, quartier Murdoch, 3 ch., s-sol fini, planchers de bois franc, de-ch. grand 41' x 25' sup. 1139 pi car. terrain 70' x 100 ou 7485 pi car. près des écoles.

CHICOUTIMI 1723-25, des Mesanges. Très propre, les 2 parties louées. Situé près des Rotonde. Grand terrain 65' x 100, paysager très bon prix. SPÉCIAL!

A VOIR!
 LATERRIÈRE 6594, chemin Portage-des-Roches-Nord. Très belle maison, 4 chambres, garage, foyer, grand terrain, 2 étages.

PRIX RÉDUIT
 CHICOUTIMI 833, rue J.C. Scott, quartier Murdoch, 3 ch., s-sol fini, planchers de bois franc, de-ch. grand 41' x 25' sup. 1139 pi car. terrain 70' x 100 ou 7485 pi car. près des écoles.

CHICOUTIMI 1723-25, des Mesanges. Très propre, les 2 parties louées. Situé près des Rotonde. Grand terrain 65' x 100, paysager très bon prix. SPÉCIAL!

CHICOUTIMI 833, rue J.C. Scott, quartier Murdoch, 3 ch., s-sol fini, planchers de bois franc, de-ch. grand 41' x 25' sup. 1139 pi car. terrain 70' x 100 ou 7485 pi car. près des écoles.

CHICOUTIMI 1723-25, des Mesanges. Très propre, les 2 parties louées. Situé près des Rotonde. Grand terrain 65' x 100, paysager très bon prix. SPÉCIAL!

CHICOUTIMI 1723-25, des Mesanges. Très propre, les 2 parties louées. Situé près des Rotonde. Grand terrain 65' x 100, paysager très bon prix. SPÉCIAL!

CHICOUTIMI 1723-25, des Mesanges. Très propre, les 2 parties louées. Situé près des Rotonde. Grand terrain 65' x 100, paysager très bon prix. SPÉCIAL!

Yvan Lessard COURTIER AGRÉÉ
 Tél.: 545-9222
 Radio: 696-8500

ANSE ST-JEAN: bord de l'eau, 294 des Coteaux, 24x26, habitable à l'année, construction 2 ans. Tél. 544-7930

ATTENTION! ATTENTION! Nous construisons des chalets. Chalet 16x20 à \$10,250, 20x24 à partir de \$14,000, autres grandeurs disponibles. Construit sur votre terrain partout au Québec. Dépliants gratuits. Les Chalets Xylobec Inc. 343-3553, 1-800-XYLOBEC (1-800-995-6232)

AUBAINE: JONQUIÈRE, chalet habitable à l'année. Groupe Actif. Tél. 695-8770

BORDURE Lac St-Jean, plage Wilson, 49 6ième Avenue, 2 chambres, foyer, terrain boisé 80x100. Tél. 347-4513.

Chalet habitable à l'année, 10 minutes de Jonquière, prix à discuter. Tél. 547-9937.

CHALET HIVER ET ETE, équipement complet, Lac Commissaire au Lac Bouchette, beauté, confort, chasse et pêche. Tél. 342-8265

CHALET pour déménager à vendre, 12x18', meublé, 3 000 \$, négociable. Tél. 345-2476

CHASSE ET PÊCHE, lac Petit St-Yves, hors zec, secteur réservoir Pipmuacan. Tél. 548-9776

CHASSE ET PÊCHE lac Desmeules, zec Onatchiway, tout équipé, eau courante, propane, isolé, discutable. Tél. 543-8661

ST-LÉON: Lac Labrecque, terrain 32 000 pieds carrés, avec servitudes et roulotte, très propre. Tél. 543-9096

ST-LEONARD, 15 du Cran, terrain 18,000 pieds carrés, 25,000\$. Tél. 678-2693, 543-5937.

ZEC LA BOITEUSE: Lac Smith, 8 kilomètres de la barrière, beau grand chalet, villégiature, pêche, chasse, moto-neige, construction récente, entièrement équipée, à voir absolument. Tél. 548-2230

ZEC MARTIN VALIN: lac Betsiamite, 24x24', rénové à neuf, beau site, isolé 4 saisons, fosse septique réglementaire. Tél. 545-1703

ZEC MARTIN VALIN: lac des Employés, fosse septique, propane, meublé 22 000 \$. Acheteur sérieux seulement. Tél. 549-9769.

ZEC ONATCHIWAY: Grand Lac Croche. Tél. 698-2268, 693-6677

ZEC-ONATCHIWAY, lac Culotte, 24x28, construction 1986, équipement complet, propane, fosse septique, 2 chaloupes. Tél. 542-6210 Yves

Chalet à louer

FALARDEAU, lac Clair, de octobre 1995, à juin 1996, meublé, toutes commodités. Tél. 673-3798

FALARDEAU: chalet moderne, meublé, habitable à l'année, toutes commodités, \$395/mois. Tél. 548-8412, répondre.

FALARDEAU: endroit tranquille, habitable à l'année. Semaine, mois ou année. Aussi à vendre. Tél. 418-673-3018, 541-2565, page

FALARDEAU: lac Sébastien, habitable à l'année, propre, rénové, 335\$/mois. Peut aussi être vendu. Tél. 673-6231

FALARDEAU: semaine ou fin de semaine, tout équipé. A voir. Tél. 696-1127

LAC CLAIR: Route du Valinout, habitable à l'année, site exceptionnel, prix réduit. Tél. 690-7955

LAROCHE: disponible début septembre, bord de l'eau. Tél. 699-1101

ST-GEDEON: Relais des Bernaches et Domaine des Iles, chalets construction récente, entièrement équipés, très propres, beaux sites, magnifiques plages, grands terrains, facilités de pêche, golf, mini-golf, équitation, tennis. Tél. 345-8863

Chambres à louer

ANGOULEME: Chicoutimi, meublé, tout compris avec cuisine et salon en commun. 235\$/mois. Tél. 690-9199

CHICOUTIMI, grandes chambres près Place Royaume, modernes, salon, cuisine, câble, stationnement, buanderie, \$45/semaine. Tél. 690-0800

CHICOUTIMI, près centre-ville, \$175/mois. Tél. 690-2396, 543-7966

CHICOUTIMI-NORD: chambre pour étudiante ou travailleuse, 50\$/semaine, libre 1er septembre. Tél. 549-8078

CHICOUTIMI: (appartement à partager), près Université, centres d'achats. Tél. 693-8809

CHICOUTIMI: 649, S-Paul, cuisine commune, câble, laveuse, sècheuse, 150 \$, 175 \$/mois. Tél. 690-3331 (soir)

CHICOUTIMI: arrière Polyclinique, buanderie gratuite, cuisine commune, tél. 693-8754, 693-4499

CHICOUTIMI: arrière Place Royaume, pour personne autonome sérieuse. Tél. 549-3621

CHICOUTIMI: chambre avec cuisine, stationnement, endroit tranquille. Tél. 549-7858

CHICOUTIMI: chambre avec utilités, accès à la salle de lavage et la cuisine, \$50/semaine. Tél. 693-8496, après 17h00.

CHICOUTIMI: Grand studio, meublé, chauffé, éclairé, près centres d'achats. Tél. 693-1225

CHICOUTIMI: maison privée, 90 des Saguenéens, 250 \$/mois. Tél. 693-4869

CHICOUTIMI: près université, salon et cuisine, libre 1er septembre. Tél. 690-1296

CHICOUTIMI: Quartier Polyclinique, buanderie gratuite, 150 \$/mois. Tél. 545-9847

CHICOUTIMI: rue des Franciscaines, très grande, bien fenestrée, meublée, t.v. vidéo, accès aux salons, cuisine avec ou sans repas. Tél. 543-5704

JONQUIÈRE: près du Cégep, entrée indépendante, 200\$/mois. Tél. 547-3159

Non fumeur, cuisine, salle de bains, câble, près Cégep, université, centres commerciaux, idéal pour étudiante. Tél. 696-3457

RANG ST-MARTIN: chambre meublée à neuf, rez-de-chaussée, dans 5 1/2 à partager avec couple, accès sous-sol, accessoires de la maison, 200 \$/mois. Tél. 549-2884

Condominiums à vendre

CHICOUTIMI: condo grand 4 1/2, 1,092 pi. car. Tél. 693-8498

Condominiums à louer

CHICOUTIMI: A LOUER ou à vendre, 2202, des Roitelets, construction neuve, 700 \$/mois, non chauffé, non éclairé, libre immédiatement. Tél. 543-5425, 690-6413, Serge

Logements à louer

A BAS PRIX: CHICOUTIMI: modernes 3 1/2, chauffés éclairés, meublés ou non, 500 pieds Place du Royaume, tranquillité assurée. 465 \$/mois. Tél. 549-6624, 543-1032

A BIEN SE LOGER: Chicoutimi, très grand 4 1/2, moderne, 1er plancher, libre immédiatement, quartier St-Isidore, porte-patio, très tranquille. Tél. 696-0927, 549-1741

A VOIR grand logement 5 1/2. Venez visiter et discuter. Tél. 542-5225

ALMA, grands 4 1/2, 5 1/2, rénovés, près d'Héritage, semi-meublés ou non. Tél. 662-8203, Pierre

ARVIDA: 3 1/2, meublé, chauffé, ou non, eau chaude fournie, bloc. Tél. 548-7501

ARVIDA NOUVEAU! ON VOUS DEMENAGE, 2 mois gratuits. 3 1/2, 4 1/2, 5 1/2. Chauffés, éclairés, remis à neuf, avec porte-patio. A côté d'un centre d'achat. Tél. 548-1806, 548-0889

ARVIDA: 4 1/2 rez-de-chaussée, non chauffé, non éclairé, libre immédiatement. 1 mois gratuit. \$425/mois. Tél. 548-1303

ARVIDA: 4 1/2, beau, grand, face restaurant Racine, sur 2 planchers, 390 \$. Cause transfert. Tél. 547-0593

ARVIDA, secteur Ste-Thérèse, grand 5 1/2, très propre, près église et écoles, libres. Tél. 548-4793, 544-3504

ARVIDA: 2 MOIS GRATUITS OU DEMENAGEMENT + 1 MOIS GRATUIT pour 3 1/2, 4 1/2, 5 1/2, chauffés, éclairés, près d'un centre d'achats. Tél. 548-9111, 547-0051, 548-1860, 693-5596

ARVIDA: 3 1/2, chauffé, meublé, éclairé rénové. Tél. 548-8186

ARVIDA: 4 1/2, chauffé, non éclairé, très propre, endroit tranquille. Tél. 548-8484

ARVIDA: beau grand 4 1/2, neuf, 450\$/mois, véniennes fournies. Libre immédiatement. Tél. 548-4676 (jour)

ARVIDA: boul. Mellon, grand 5 1/2, grand patio. Tél. 548-3604

ARVIDA: rue Deschênes, 3 1/2, refait à neuf, meublé 345\$/mois, non meublé 295\$/mois, non éclairé, non chauffé. Tél. 548-4522, 548-1132, 548-0783

ARVIDA: Coopérative d'Habitat, grand 4 1/2, chauffé, eau chaude fournie, bien éclairé, \$455/mois, libre immédiatement. Tél. 548-4870, 549-5021

ARVIDA: grand 4 1/2, rue Mathias, près Marché Sorrensen, libre 1er juillet. Tél. 548-8246, Denis

BOULEVARD-TALBOT, entre Latérale et Chicoutimi, 3 1/2, meublé. \$275/mois. Tél. 1-418-862-7322

CANTON-TREMBLAY: Chemin St-Marc, 4 1/2, \$335/mois; St-Honoré, rue Fortin, 4 1/2, 5 1/2, Chicoutimi-Nord, rue Ste-Marie, 3 1/2, \$275/mois; Boul. Tadoussac, 4 1/2, \$360/mois. Tél. 543-7077, 543-8615

CHICOUTIMI: 779, app.56 Des Hospitalières, près Université, 3 1/2, meublé, chauffé, éclairé, libre immédiatement. Peinture à neuf. Tél. 698-0863, 549-5149, 693-3270

CHICOUTIMI: 4 1/2, Angouleme, Tél. 696-0457

CHICOUTIMI, 3 1/2, \$260 non chauffé, non éclairé, Côte-Réservé. Tél. 690-0689



DÉMÉNAGEMENT

Emballage
Local &
Longue distance
Service d'entreposage.

Un des meilleurs prix

CHICOUTIMI: 693-3216

Résidence: 548-2084

CHICOUTIMI, 3 1/2, chauffé, éclairé, immeubles rénovés, près des centres d'achats, Roland, 690-2396, en tout temps 543-7966

CHICOUTIMI, 3 1/2, arrière Place Saguenay. Tél. 548-6273, 548-2015

CHICOUTIMI, 3 1/2, non chauffé, non éclairé, \$300. Tél. 693-5888, 549-8380

CHICOUTIMI, 3 1/2, non chauffé, non éclairé, 564 Verreault, libre 1er septembre. Tél. 543-1953

CHICOUTIMI, 5 1/2, chauffé, éclairé, près Cégep et Université. Libre immédiatement. Tél. 696-4356

CHICOUTIMI, 605 Taché, joli 4 1/2, chauffé, éclairé, galerie, stationnement, 435 \$/mois. Tél. 693-8817, 545-3618

CHICOUTIMI-NORD: grand 4 1/2, chauffé, eau chaude fournie, stationnement, près des services. 1 mois gratuit. Tél. 690-1504

CHICOUTIMI-NORD: paroisse Ste-Anne, 3 1/2 semi-meublé, 2ième étage, libre immédiatement. Tél. 543-9424

CHICOUTIMI-NORD: rue Roussel, 3 1/2, non chauffé, non éclairé, 290 \$/mois. Tél. 543-5256, 673-7150

CHICOUTIMI-NORD: SITE EXCEPTIONNEL, (au bord de l'eau), Grand 4 1/2, pour retraité(es) ou personne cherchant la tranquillité, 500 \$/mois, libre 1er novembre. 1339 Roussel, Cap St-François. Tél. 543-4208

CHICOUTIMI-NORD: sous-sol, grand 4 1/2, refait à neuf, eau chaude fournie, libre immédiatement. Tél. 545-2280

CHICOUTIMI-NORD: très grand 5 1/2 demi sous-sol, quartier tranquille (Elie), remise extérieure, grand stationnement, bas prix 2995\$/jusqu'en juin. Tél. 543-2115

CHICOUTIMI: à rabais, sous-location, + 1 mois gratuit, 4 1/2 impeccable, près université et centres commerciaux. Tél. 548-1581

CHICOUTIMI: 4 1/2 grand, près université, cégep. Libre immédiatement, 350\$/mois. Tél. 549-0763, 693-8578

CHICOUTIMI: 1/2, 3 1/2, propres, récents, chauffés, éclairés, meublés ou semi-meublés, situés près Cégep, Université, hôpital, centres d'achats. Libres immédiatement. Tél. 693-3590, 543-4037

CHICOUTIMI: 1/2, 2 1/2, 3 1/2, près centre-ville et Cégep. Tél. 690-2396, 543-7966

CHICOUTIMI: 130 Place des Ecorceurs, grands 4 1/2, 5 1/2, eau chaude fournie, entrée lave-vaisselle encastrée, entrée contrôlée, repeints à neuf. Pour visiter Roland Gilbert 549-7923, 693-3284, radio-chasseur 696-8355

CHICOUTIMI: 2 1/2, meublé, chauffé, éclairé, eau chaude fournie, \$280/mois. Tél. 549-3380

CHICOUTIMI: 2-4 1/2, 2-3 1/2, rénovés, porte-patio, libre immédiatement. Tél. 545-1486, 548-1740

CHICOUTIMI: 2 1/2, chauffé, éclairé, eau chaude fournie, près cégep, 306 rue Bégin, 360 \$/mois. Tél. 690-2973

CHICOUTIMI: 2 1/2, chauffé, éclairé, près hôpital. 350\$/mois. Libre 1er octobre. Tél. 543-1821, heures bureau

CHICOUTIMI: 3 1/2, semi-meublé, chauffé, éclairé, 289-A Bégin. Tél. 698-0878

CHICOUTIMI: 3 1/2, meublé ou non, chauffé, éclairé, eau chaude fournie, près université, cégep. Tél. 548-2442, 693-0398

CHICOUTIMI: 3 1/2, 771 Sydenham, non chauffé, non éclairé, près Cégep, Université, 315\$. Tél. 543-0775, 690-2256

CHICOUTIMI: 3 1/2, chauffé, éclairé, meublé ou non, bord rivière Chicoutimi. Tél. 545-8704, 542-8311

CHICOUTIMI: 3 1/2, chauffé, meublé, éclairé, 380 \$/mois, 455 Massenet, derrière le Montagnais. Tél. 548-7739

CHICOUTIMI: 4 1/2 très grand, très propre, coin Fafard Lapointe. Tél. 693-6078

CHICOUTIMI-NORD: rue Elie, 3 1/2, sortie laveuse sècheuse, libre immédiatement. 265\$/mois. Tél. 543-4267

CHICOUTIMI-NORD: 4 1/2, chauffé, éclairé, aspirateur central, libre immédiatement. Tél. 543-2896

CHICOUTIMI-NORD: 1 MOIS GRATUIT: 4 1/2, 2005 Boul. Tadoussac, moderne, 425\$/mois, non chauffé, non éclairé, libre. Tél. 690-1247, 693-6069, bureau, André Gagnon

CHICOUTIMI-NORD: 4 1/2, rue Pinel, non chauffé, non éclairé, 2ième étage, 465 \$/mois. Tél. 696-4787, Annie

CHICOUTIMI-NORD: 4 1/2, eau chaude fournie, 375 \$/mois; AUSSI 3 1/2, meublé ou semi meublé, chauffé, éclairé, 360 \$/mois, libres immédiatement. Tél. 693-8416

CHICOUTIMI-NORD: 4 1/2, à sous-louer, 310\$/mois. Tél. 690-1229

CHICOUTIMI-NORD: 5 1/2, 644 Cabot, chauffés, éclairés, eau chaude fournie. Tél. 549-7868

CHICOUTIMI-NORD: 5 1/2, petite maison, frais peint, 535\$/mois, chauffée, eau chaude. Tél. 549-1691

CHICOUTIMI-NORD: beau grand 5 1/2, tarif spécial pour un an. Aussi 1 1/2, 3 1/2. Tél. 545-1042

CHICOUTIMI-NORD: CAP ST-FRANCOIS: 4 1/2, fini moderne, remise, persiennes aux fenêtres, non chauffé, non éclairé, libre immédiatement, entrée laveuse, sècheuse, 325 \$/mois. Tél. 674-9394 soir et fin de semaine, 542-0739 jour

CHICOUTIMI-NORD: grand 4 1/2, chauffé, eau chaude fournie, stationnement, près des services. 1 mois gratuit. Tél. 690-1504

CHICOUTIMI-NORD: paroisse Ste-Anne, 3 1/2 semi-meublé, 2ième étage, libre immédiatement. Tél. 543-9424

CHICOUTIMI-NORD: rue Roussel, 3 1/2, non chauffé, non éclairé, 290 \$/mois. Tél. 543-5256, 673-7150

CHICOUTIMI-NORD: SITE EXCEPTIONNEL, (au bord de l'eau), Grand 4 1/2, pour retraité(es) ou personne cherchant la tranquillité, 500 \$/mois, libre 1er novembre. 1339 Roussel, Cap St-François. Tél. 543-4208

CHICOUTIMI-NORD: sous-sol, grand 4 1/2, refait à neuf, eau chaude fournie, libre immédiatement. Tél. 545-2280

CHICOUTIMI-NORD: très grand 5 1/2 demi sous-sol, quartier tranquille (Elie), remise extérieure, grand stationnement, bas prix 2995\$/jusqu'en juin. Tél. 543-2115

CHICOUTIMI: à rabais, sous-location, + 1 mois gratuit, 4 1/2 impeccable, près université et centres commerciaux. Tél. 548-1581

CHICOUTIMI: 4 1/2 grand, près université, cégep. Libre immédiatement, 350\$/mois. Tél. 549-0763, 693-8578

CHICOUTIMI: 1/2, 3 1/2, propres, récents, chauffés, éclairés, meublés ou semi-meublés, situés près Cégep, Université, hôpital, centres d'achats. Libres immédiatement. Tél. 693-3590, 543-4037

CHICOUTIMI: 1/2, 2 1/2, 3 1/2, près centre-ville et Cégep. Tél. 690-2396, 543-7966

CHICOUTIMI: 130 Place des Ecorceurs, grands 4 1/2, 5 1/2, eau chaude fournie, entrée lave-vaisselle encastrée, entrée contrôlée, repeints à neuf. Pour visiter Roland Gilbert 549-7923, 693-3284, radio-chasseur 696-8355

CHICOUTIMI: 2 1/2, meublé, chauffé, éclairé, eau chaude fournie, \$280/mois. Tél. 549-3380

CHICOUTIMI: 2-4 1/2, 2-3 1/2, rénovés, porte-patio, libre immédiatement. Tél. 545-1486, 548-1740

CHICOUTIMI: 2 1/2, chauffé, éclairé, eau chaude fournie, près cégep, 306 rue Bégin, 360 \$/mois. Tél. 690-2973

CHICOUTIMI: 2 1/2, chauffé, éclairé, près hôpital. 350\$/mois. Libre 1er octobre. Tél. 543-1821, heures bureau

CHICOUTIMI: 3 1/2, semi-meublé, chauffé, éclairé, 289-A Bégin. Tél. 698-0878

CHICOUTIMI: 3 1/2, meublé ou non, chauffé, éclairé, eau chaude fournie, près université, cégep. Tél. 548-2442, 693-0398

CHICOUTIMI: 3 1/2, 771 Sydenham, non chauffé, non éclairé, près Cégep, Université, 315\$. Tél. 543-0775, 690-2256

CHICOUTIMI: 3 1/2, chauffé, éclairé, meublé ou non, bord rivière Chicoutimi. Tél. 545-8704, 542-8311

CHICOUTIMI: 3 1/2, chauffé, meublé, éclairé, 380 \$/mois, 455 Massenet, derrière le Montagnais. Tél. 548-7739

CHICOUTIMI: 4 1/2 très grand, très propre, coin Fafard Lapointe. Tél. 693-6078

CHICOUTIMI: 3 1/2 neuf, 1066 boul. Saguenay Est, rez-de-chaussée, meublé, chauffé, éclairé, laveuse sècheuse, 380 \$/mois. Tél. 693-4869

CHICOUTIMI: 3 1/2, meublés, chauffés, éclairés, 385\$/mois, 390\$/mois, libres immédiatement, septembre, près Université. Tél. 543-9705

CHICOUTIMI: 3 1/2, meublé, chauffé, propre, tranquille, près centres d'achats. Tél. 549-1399

CHICOUTIMI: 3 1/2, meublé ou non chauffé, éclairé, rue des Oblats, 385 \$/mois. Tél. 693-8344

CHICOUTIMI: 3 1/2, secteur boul. Barrette, 300 \$/mois non meublé, libre. Tél. 549-1376

CHICOUTIMI: 3 1/2, sous-sol, chauffé, éclairé, non meublé, 350 \$/mois, libre immédiatement. Tél. 545-8263, 547-6117, Jacques

CHICOUTIMI: 33 Simard, Boul. Saguenay Ouest, 3 1/2, fini moderne, non chauffé, non éclairé, 285\$/mois, libre immédiatement. Tél. 545-0400

CHICOUTIMI: 344, Price Ouest, 3 1/2 300 \$/mois, meublé, chauffé. Tél. 543-7380

CHICOUTIMI: 4 1/2, moderne, meublé, non chauffé, non éclairé, deux stationnements, déneigé, remise. 440 \$/mois. Tél. 544-6313, 544-8477

CHICOUTIMI: 4 1/2 à sous-louer, meublé, non chauffé, non éclairé, 350 \$/mois. Tél. 543-4922, 549-8559

CHICOUTIMI: 4 1/2, secteur ouest, semi meublé, 335 \$ (grand), 295 \$ (petit). Mme Martin 543-2904

CHICOUTIMI: 4 1/2, 28 rue Bossé, meublés ou non, chauffés éclairés ou non, prix à discuter, libres immédiatement. Tél. 690-2421, 549-5149 693-3270

CHICOUTIMI: 4 1/2, 5 1/2, 7 pièces, centre-ville, près écoles, libres. Tél. 678-1297

CHICOUTIMI: 4 1/2, 668 rue Taché, très propre, 425\$/mois, chauffé. Tél. 693-0576

CHICOUTIMI: 4 1/2, bien divisé, bien situé, grand, non chauffé, non éclairé, tranquille. Tél. 690-3307

CHICOUTIMI: 4 1/2, côté jumelé, Joseph-Dandurand, pas d'escalier, derrière Place du Royaume, 465\$/mois, non chauffé, non éclairé. Tél. 545-7978

CHICOUTIMI: à rabais, sous-louer, ou avant. Tél. 690-4648, 696-1948

CHICOUTIMI: 4 1/2, rez-de-chaussée, à 600 pieds de l'Hôpital, Cégep et Université, accès contrôlé, chauffé, éclairé, stationnement, 490\$/mois. Tél. 690-3288, 545-4980 poste 413

CHICOUTIMI: Grand 3 1/2, 2ème étage, chauffé, éclairé, semi-meublé, 360 \$/mois. Rivière du Moulin, Grand 2 1/2, chauffé, éclairé, meublé, déneigement, 305 \$, 320 \$/mois. Tél. 543-8717.

CHICOUTIMI: rue des Pinsons, 1-3 1/2, 1er plancher avec foyer, très luxueux, 1-3 1/2 meublé, non chauffé, non éclairé, 235 \$/mois, très propre, boul. Renaud, août gratuit. Rue St-Sacrement, 3-3 1/2, meublés, chauffés, non éclairés, 345 \$/mois. Rue St-Paul, 1-3 1/2, chauffé, éclairé, 295 \$/mois, 1-4 1/2, 295\$/mois, non chauffé, non éclairé. Tél.: 696-3071, Trepin Inc.

COTE-RÉSERVE: 5 1/2, eau chaude fournie, 460 \$/mois, libre immédiatement. Tél. 693-8416

JONQUIÈRE: 2249, Ste-Berthe (coin boul. Harvey), 3 1/2, moderne, non chauffé, non éclairé, 325 \$/mois, libre immédiatement. Tél. 696-4071, 548-5023.

JONQUIÈRE: 3 1/2, 4 1/2, septembre gratuit, près des services, 300 \$, 320 \$/mois. Tél. 547-6469

JONQUIÈRE: 3 1/2, chauffé, éclairé, meublé, laveuse, sècheuse, 350 \$/mois, rue Ste-Dominique, libre. Tél. 547-2043, 672-4158

JONQUIÈRE: 3 1/2, chauffé, éclairé, meublé, laveuse, sècheuse, 340 \$/mois, rue Montcalm, libre. Tél. 547-2043, 672-4158

JONQUIÈRE: 5 1/2, non chauffé, non éclairé, rue St-Dominique, 350 \$/mois, libre. Tél. 547-2043, 672-4158

JONQUIÈRE: GRAND 3 1/2, très propre, chauffé, non éclairé, toiles, 2729 St-Dominique. Tél. 547-0855

JONQUIÈRE: quartier St-Georges: grands 4 1/2, modernes, remises, stationnements, portes-patios. SPECIAL: \$395/mois, \$400/mois, non chauffés, non éclairés. Tél. 690-1648, 545-0251, 696-1555

JONQUIÈRE: 3 1/2, chauffé, éclairé, eau chaude fournie, non meublé, quartier St-Georges, sous-sol, entrée indépendante, 285\$/mois, libre immédiatement. Tél. 547-5437

JONQUIÈRE: 3 1/2, chauffé, rue St-Clément, 3 1/2 chauffé, éclairé, rue Boullé. Tél. 542-1377, 543-7966

JONQUIÈRE: 3 1/2, meublé, rue Anjou, près Cégep, 390\$/mois, chauffé, non éclairé. Tél. 542-6645, 542-5153 (soir).

JONQUIÈRE: 3 1/2, meublés, chauffés, éclairés, dans maison, rue Boullé, libres 1er juillet. Tél. 542-6445, 543-7966

JONQUIÈRE: 4 1/2, non chauffé, non éclairé, libre 1er octobre ou 1er novembre. Tél. 543-1479

JONQUIÈRE: 3 1/2, centre-ville, secteur tranquille, renové, semi-meublé ou meublé à neuf. A partir de \$375. Tél. 542-8714, 547-9752, 672-4427

JONQUIÈRE: grand 4 1/2, chauffé, couvre-planchers neufs, haut maison, repeint, garage. Tél. 547-2049

JONQUIÈRE: grands 4 1/2, centre-ville, coin tranquille, près église St-Dominique, mois gratuit. Idéal pour personne âgée. Tél. 695-2382, 690-3612, 543-5286

JONQUIÈRE: près cégep, 4 1/2 non chauffé, non éclairé, libre immédiatement, refait à neuf, déneigement, \$355. Tél. 547-3110, 547-3101.

JONQUIÈRE: près des Galeries, 3 1/2, 5 1/2, chauffés, éclairés, mois gratuit, prix spéciaux pour étudiants(es). Tél. 695-2382, 690-3612, 543-5286

JONQUIÈRE: magnifique 4 1/2, moderne près Cégep, 3814 De Belfort, tapis mur à mur, frais peinture, remise. Tél. 547-9540

JONQUIÈRE: quartier St-Georges, 3 1/2, chauffés, éclairés, meublés, promotion étudiante: transport gratuit vers le Cégep. Tél. 542-6787, 547-7151, 690-3612, 543-5286

JONQUIÈRE: rue des Sizerins, grands 4 1/2, 5 1/2, isolation supérieure, promotion étudiante: mois gratuit. Tél. 690-3612, 542-2644, 543-5286

JONQUIÈRE: rue de l'Hôpital 5 1/2, chauffé, eau chaude fournie. Mme Ouellet. 547-4453, 543-7966

JONQUIÈRE: secteur Cégep, petit 4 1/2, rez-de-chaussée, chauffé, éclairé, possibilité poêle, réfrigérateur, 400\$/mois. Libre. Tél. 547-4317, 542-4852, 542-5717

JONQUIÈRE: 4 1/2, chauffés, éclairés très grands et clairs, près des Galeries Jonquière ou quartier St-Georges, un mois gratuit. 542-1377, 695-8739, 543-7966

JONQUIÈRE: 4 1/2, rue des Etudiants, secteur Polyvalente Kénogami, eau chaude fournie, \$365/mois. Tél. 543-7966, 542-8182

JONQUIÈRE: rue Notre-Dame, 3 1/2, non chauffé, non éclairé, très propre, près centre-ville, libre immédiatement, entièrement renové, 285\$/mois. Tél. 668-5350(jour), 668-5843(soir)

JONQUIÈRE: St-Georges, à sous-louer, grand 4 1/2, non chauffé, non éclairé, libre 1er octobre, 345 \$/mois. Tél. 542-6893

JONQUIÈRE: Ste-Berthe, 2 logements, chauffés, éclairés, eau chaude fournie, stationnement, beaucoup de rangement, 1-4 1/2 (étage), 530 \$/mois, 1/4 1/2 (demi sous-sol), 430 \$/mois. Très propres. Libres le 1er septembre. Tél. 542-9577 (le soir)

KÉNOGAMI: 3 1/2, 1930 PRICE, 325 \$, non chauffé, non éclairé, 2ème étage, très propre, à voir, libre immédiatement. Tél. 542-2762, 695-7457

LA BAIÉ: 5 1/2, Chemin St-Louis, joli coin tranquille, chauffé, éclairé, 420 \$/mois. Tél. 544-7415, 677-4000 local 8941, Guy Laperrière.

LA BAIÉ: 668, 3ième Rue, Grand logement 4 1/2, construction neuve, situé près services, 450 \$/mois, non chauffé, non éclairé. Tél. 544-5663

LA-BAIE (1082-1084 Pauloner Gagnon): 2X3 1/2, 1 meublé, quartier résidentiel. Tél. 544-6122

LA-BAIE, 4 1/2, 5 1/2, du Côteau, non chauffé, non éclairé. Tél. 544-4361, 543-7966

LA-BAIE, 3 1/2, meublés, chauffés, éclairés, rue Perron, des Saules, Un mois gratuit, Patrice, 544-4361, 543-7966

LA-BAIE, 5 1/2, 955 rue Docteur-Desgagné, Libre immédiatement. Tél. 549-8675

LA-BAIE, 4 1/2, 5 1/2, secteur Bagotville, Réal, 544-6163, 543-7966

LA-BAIE: 3 1/2, 4 1/2, neufs, coin Albert et Bagot, Tél. 696-3646

LA-BAIE: rue Adélar-Grenon, 4 1/2 et 5 1/2, complètement renovés, à voir, tél. 544-4940, paget. 696-8278, 690-3612, 543-5286

LA-BAIE: secteur St-Alexis, 4 1/2, semi-meublé, chauffé, éclairé, \$350/mois. Tél. 544-3024

RIVIÈRE-DU-MOULIN, 3 1/2, non chauffé, non éclairé, semi-meublé ou non très propre, libre immédiatement. Prix discutable. Tél. 690-5261, 693-3393 soi seulement.

RIVIÈRE-DU-MOULIN, Saguenay Est, 3 1/2, meublé, chauffé, éclairé, ménage fait, libre immédiatement. Tél. 673-4552

RIVIÈRE-DU-MOULIN: 2 1/2, meublé, chauffé, éclairé, propre, 310 \$/mois, libre immédiatement. Tél. 549-8718

RIVIÈRE-DU-MOULIN: 5 1/2, vue panoramique, eau chaude fournie. Tél. 545-3989, 693-2218, 419 Taché, 2 1/2, 5 1/2, tout compris, 275 \$, 540\$, septembre gratuit. Tél. 693-2218

CHICOUTIMI: 5 1/2, chauffé, non éclairé, quartier Hamel & Fradette. Tél.: 545-0876

RIVIÈRE-DU-MOULIN: sous-sol, 3 1/2, meublé, chauffé, éclairé, libre immédiatement, 375\$/mois. Tél. 543-5583

SHIPSHAW: 5 1/2 non chauffé, non éclairé, \$290/mois. Tél. 695-7229, après 18h00

ST-FULGENCE: 4 1/2, très propre, libre immédiatement. Tél. 549-7672

ST-HONORE: 3 1/2, libre immédiatement, non chauffé, non éclairé. Tél. 690-0074

Maisons à vendre

1124 Route Madoc, 89,500. A voir, Tél. 696-2765

771, Des Presses, A VOIR! coquet jumelé, 5 1/2, sans voisin arrière, quartier tranquille, libre immédiatement, 59,000 \$. Tél. 690-3035

ACHETERAIS maison unifamiliale, secteur rue des Vingt-et-Un. Tél. 543-7600

ARVIDA: 1956 Fay, unifamiliale 24X40, 3 chambres sur même palier, 2 salles de bain, sous-sol fini, garage sous-sol, patio, terrain 8200 pieds carrés, pas voisin arrière ni côté droit. Tél.: 548-8642, 547-5734

ARVIDA: 2929 Geoffron, quartier Ste-Thérèse, semi-détachée, 3 chambres, style Manoir du Saguenay, libre immédiatement. Tél. 695-3832

ARVIDA: (St-Mathias) Bungalow, 5 1/2 rez-de-chaussée, logement 3 1/2 sous-sol (loué 325 \$), renovée, piscine neuve, patio 14X16, 69,900 \$, agent s'abstenir. 2304 Labrecque. Tél. 548-5823

ARVIDA: Grande maison renovée, 2 chambres, sous-sol semi-aménagé. Tél. 548-4614, 699-2810

ARVIDA: quartier Dubose, 2491 Genest, jumelé, 3 chambres, sous-sol aménagé, terrain clôturé. Sur rendez-vous: 548-9057

ARVIDA: quartier St-Philippe, 28X40, 3 chambres, 2722 Liri. Faites votre offre. Tél. 548-2706

SHIPSHAW: 2391, route Coulombe, Résidence luxueuse, tout bricole, garage double isolé, foyer, clôture, salle à manger séparée, 2 salons, 3 chambres, prix: 119,500\$ à discuter. Tél.: 549-6310

DIRECTEMENT DU PROPRIÉTAIRE, construction 3 ans, très moderne, plancher de bois, 3 chambres au rez-de-chaussée, 3 chambres sous-sol, piscine, patio, remise, moins de 93 000 \$. Tél. 696-2829

CHICOUTIMI: 4575, Rang St-Martin, 2 ans, bord du Saguenay, 10 minutes du centre-ville, endroit tranquille, chemin privé, vue magnifique, 95,000\$ non négociable. Tél. 545-0535, après 19h30 (sur semaine)

CHOUTIMI: 1989, Directement du propriétaire, 28X40, sous-sol fini, terrain 65X150. Tél. 549-6874

CHICOUTIMI: 4575, Rang St-Martin, 2 ans, bord du Saguenay, 10 minutes du centre-ville, endroit tranquille, chemin privé, vue magnifique, 95,000\$ non négociable. Tél. 545-0535, après 19h30 (sur semaine)

CHICOUTIMI: 1989, Directement du propriétaire, 28X40, sous-sol fini, terrain 65X150. Tél. 549-6874

CHICOUTIMI: 4575, Rang St-Martin, 2 ans, bord du Saguenay, 10 minutes du centre-ville, endroit tranquille, chemin privé, vue magnifique, 95,000\$ non négociable. Tél. 545-0535, après 19h30 (sur semaine)

CHICOUTIMI: 1989, Directement du propriétaire, 28X40, sous-sol fini, terrain 65X150. Tél. 549-6874

CHICOUTIMI: 4575, Rang St-Martin, 2 ans, bord du Saguenay, 10 minutes du centre-ville, endroit tranquille, chemin privé, vue magnifique, 95,000\$ non négociable. Tél. 545-0535, après 19h30 (sur semaine)

CHICOUTIMI: 1989, Directement du propriétaire, 28X40, sous-sol fini, terrain 65X150. Tél. 549-6874

CHICOUTIMI: 4575, Rang St-Martin, 2 ans, bord du Saguenay, 10 minutes du centre-ville, endroit tranquille, chemin privé, vue magnifique, 95,000\$ non négociable. Tél. 545-0535, après 19h30 (sur semaine)

CHICOUTIMI: 1989, Directement du propriétaire, 28X40, sous-sol fini, terrain 65X150. Tél. 549-6874

CHICOUTIMI: 4575, Rang St-Martin, 2 ans, bord du Saguenay, 10 minutes du centre-ville, endroit tranquille, chemin privé, vue magnifique, 95,000\$ non négociable. Tél. 545-0535, après 19h30 (sur semaine)

CHICOUTIMI: 1989, Directement du propriétaire, 28X40, sous-sol fini, terrain 65X150. Tél. 549-6874

CHICOUTIMI: 4575, Rang St-Martin, 2 ans, bord du Saguenay, 10 minutes du centre-ville, endroit tranquille, chemin privé, vue magnifique, 95,000\$ non négociable. Tél. 545-0535, après 19h30 (sur semaine)

CHICOUTIMI: 1989, Directement du propriétaire, 28X40, sous-sol fini, terrain 65X150. Tél. 549-6874

CHICOUTIMI: 4575, Rang St-Martin, 2 ans, bord du Saguenay, 10 minutes du centre-ville, endroit tranquille, chemin privé, vue magnifique, 95,000\$ non négociable. Tél. 545-0535, après 19h30 (sur semaine)

CHICOUTIMI: 1989, Directement du propriétaire, 28X40, sous-sol fini, terrain 65X150. Tél. 549-6874

CHICOUTIMI: 4575, Rang St-Martin, 2 ans, bord du Saguenay, 10 minutes du centre-ville, endroit tranquille, chemin privé, vue magnifique, 95,000\$ non négociable. Tél. 545-0535, après 19h30 (sur semaine)

CHICOUTIMI: 1989, Directement du propriétaire, 28X40, sous-sol fini, terrain 65X150. Tél. 549-6874

CHICOUTIMI: 4575, Rang St-Martin, 2 ans, bord du Saguenay, 10 minutes du centre-ville, endroit tranquille, chemin privé, vue magnifique, 95,000\$ non négociable. Tél. 545-0535, après 19h30 (sur semaine)

CHICOUTIMI: 1989, Directement du propriétaire, 28X40, sous-sol fini, terrain 65X150. Tél. 549-6874

CHICOUTIMI: 4575, Rang St-Martin, 2 ans, bord du Saguenay, 10 minutes du centre-ville, endroit tranquille, chemin privé, vue magnifique, 95,000\$ non négociable. Tél. 545-0535, après 19h30 (sur semaine)

CHICOUTIMI: 1722 Sagan, unifamiliale, 5 chambres, 2 salles de bain, planchers bois franc. Tél. 549-6779

CHICOUTIMI: 4595 rang St-Martin, Vous cherchez un coin tranquille sur le bord du Saguenay, construction 1994, prix coûtant

CHICOUTIMI: 973 rue St-Paul, renovée avec logement 3 1/2 au sous-sol, terrain clôturé, remise et patio, 72,000\$. Tél. 549-8537

CHICOUTIMI: avec revenu, 654 Rioux, renovée, air ouverte, 3 chambres, garage. Tél. 690-1440

CHICOUTIMI: canadienne, en briques, 1976, 3 chambres, foyer combustion lente, 2 salles de bain, garage porte électrique, piscine creusée avec thermopompe, aménagement paysagé, patio pavé uni, remise, aucune voisin arrière, quartier paisible, près de tout, 120,000\$. Tél. 549-5055

CHICOUTIMI: Quartier Pulperie, jumelé, au 1233 de L'Estacade, en brique, 3 chambres, 2 salles de bain, plancher de bouleau blanc, échangeur d'air. Vente rapide, moins de 69,000 \$ Acheteur sérieux. Tél. 698-2706, 543-4653

CHICOUTIMI: à louer, option d'achat maison avec logement, libre, 268, Hectar-Champagne. Tél. 1-418-877-7737

CHICOUTIMI: 4575, Rang St-Martin, 2 ans, bord du Saguenay, 10 minutes du centre-ville, endroit tranquille, chemin privé, vue magnifique, 95,000\$ non négociable. Tél. 545-0535, après 19h30 (sur semaine)

CHICOUTIMI: 1989, Directement du propriétaire, 28X40, sous-sol fini, terrain 65X150. Tél. 549-6874

CHICOUTIMI: 4575, Rang St-Martin, 2 ans, bord du Saguenay, 10 minutes du centre-ville, endroit tranquille, chemin privé, vue magnifique, 95,000\$ non négociable. Tél. 545-0535, après 19h30 (sur semaine)

CHICOUTIMI: 1989, Directement du propriétaire, 28X40, sous-sol fini, terrain 65X150. Tél. 549-6874

CHICOUTIMI: 4575, Rang St-Martin, 2 ans, bord du Saguenay, 10 minutes du centre-ville, endroit tranquille, chemin privé, vue magnifique, 95,000\$ non négociable. Tél. 545-0535, après 19h30 (sur semaine)

CHICOUTIMI: 1989, Directement du propriétaire, 28X40, sous-sol fini, terrain 65X150. Tél. 549-6874

CHICOUTIMI: 4575, Rang St-Martin, 2 ans, bord du Saguenay, 10 minutes du centre-ville, endroit tranquille, chemin privé, vue magnifique, 95,000\$ non négociable. Tél. 545-0535, après 19h30 (sur semaine)

CHICOUTIMI: 1989, Directement du propriétaire, 28X40, sous-sol fini, terrain 65X150. Tél. 549-6874

CHICOUTIMI: 4575, Rang St-Martin, 2 ans, bord du Saguenay, 10 minutes du centre-ville, endroit tranquille, chemin privé, vue magnifique, 95,000\$ non négociable. Tél. 545-0535, après 19h30 (sur semaine)

CHICOUTIMI: 1989, Directement du propriétaire, 28X40, sous-sol fini, terrain 65X150. Tél. 549-6874

CHICOUTIMI: 4575, Rang St-Martin, 2 ans, bord du Saguenay, 10 minutes du centre-ville, endroit tranquille, chemin privé, vue magnifique, 95,000\$ non négociable. Tél. 545-0535, après 19h30 (sur semaine)

CHICOUTIMI: 1989, Directement du propriétaire, 28X40, sous-sol fini, terrain 65X150. Tél. 549-6874

CHICOUTIMI: 4575, Rang St-Martin, 2 ans, bord du Saguenay, 10 minutes du centre-ville, endroit tranquille, chemin privé, vue magnifique, 95,000\$ non négociable. Tél. 545-0535, après 19h30 (sur semaine)

CHICOUTIMI: 1989, Directement du propriétaire, 28X40, sous-sol fini, terrain 65X150. Tél. 549-6874

CHICOUTIMI: 4575, Rang St-Martin, 2 ans, bord du Saguenay, 10 minutes du centre-ville, endroit tranquille, chemin privé, vue magnifique, 95,000\$ non négociable. Tél. 545-0535, après 19h30 (sur semaine)

CHICOUTIMI: 1989, Directement du propriétaire, 28X40, sous-sol fini, terrain 65X150. Tél. 549-6874

CHICOUTIMI: 4575, Rang St-Martin, 2 ans, bord du Saguenay, 10 minutes du centre-ville, endroit tranquille, chemin privé, vue magnifique, 95,000\$ non négociable. Tél. 545-0535, après 19h30 (sur semaine)

CHICOUTIMI: 1989, Directement du propriétaire, 28X40, sous-sol fini, terrain 65X150. Tél. 549-6874

CHICOUTIMI: 4575, Rang St-Martin, 2 ans, bord du Saguenay, 10 minutes du centre-ville, endroit tranquille, chemin privé, vue magnifique, 95,000\$ non négociable. Tél. 545-0535, après 19h30 (sur semaine)

CHICOUTIMI: 1989, Directement du propriétaire, 28X40, sous-sol fini, terrain 65X150. Tél. 549-6874

CHICOUTIMI: 4575, Rang St-Martin, 2 ans, bord du Saguenay, 10 minutes du centre-ville, endroit tranquille, chemin privé, vue magnifique, 95,000\$ non négociable. Tél. 545-0535, après 19h30 (sur semaine)



Directement du propriétaire, maison neuve, 987, Père Champagnat, Chicoutimi, près université, centres d'achats, revenu possible, \$135,000. Tél. 690-0259



DIRECTEMENT DU PROPRIÉTAIRE, St-Ambroise, 36X40, remise, garage, terrain 154'X104'. SUPER aubaine. Tél. 672-4335

JONQUIÈRE: 2 maisons de 2 logements, très bien situées, près centre-ville. Tél. 542-6185

JONQUIÈRE: 3241 des Oeillets, paliers, 4 chambres, plancher bois franc, boisé arrière, accès piste motoneige. Tél. 548-6544

JONQUIÈRE: beau jumelé, récent, 3 chambres, quartier paisible, agent s'abstenir. Tél. 695-5015, 547-6727

JONQUIÈRE: grande maison, 1 1/2 étage, possibilité commercial ou 2 logements avec grand terrain, chemin St-Damien, 45,000\$. Tél. 547-8060

JONQUIÈRE: magnifique bungalow, près usine de filtration, 4 chambres, sous-sol fini, 2 salles de bain, patio, remise, beau terrain, à voir. Tél.: 547-2805

JONQUIÈRE: maison de type condo, 3 étages, 3 salles de bain, 4 chambres, prix très réduit. Reprise de finance. Coût mensuel de capital, intérêt, taxes, assurances, déneigement et gazon, environ \$495/mois avec financement 75%, ou \$585/mois avec financement 95%. Tél. 547-9752, 672-4427

JONQUIÈRE: unifamiliale, tout brique, plancher bois, sous-sol entièrement aménagé, garage, très beau quartier, bonne condition, 4026 De La Voie. Tél. 542-4707

LATERRIÈRE: unifamiliale 7 ans, 3 chambres, \$87,000. Tél. 678-9700, 678-9984



REPRISE de finance: superbe maison, libre immédiatement, prix réduit, financement disponible, située près Cégep de Jonquière, grand terrain 120'X143', 4 chambres, 2 salles de bain, bain tourbillon, foyer, aspirateur central, sous-sol fini avec entrée indépendante, 2405 du Bataillon, Jonquière. Tél. 548-7101, 548-1288

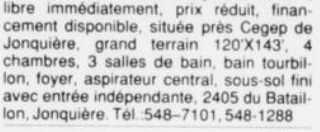

DIRECTEMENT DU PROPRIÉTAIRE, rang St-Joseph, St-Fulgence, 36X34, 4 chambres, terrain 240,000 pieds carrés, piscine creusée 16X40, 2 salles de bain, bain tourbillon double. Prix réduit. Tél. 674-2311, 693-3103 (cellulaire)

FALARDEAU: à vendre ou à louer, 10, Lac Durand, occasion exceptionnelle. Tél. 1-418-724-4401, Jean

JONQUIÈRE, près Rivière-Aux-Sables, bungalow tout brique, abri d'auto,

Terrains à vendre

A VENDRE TERRAIN: situé à Jonquière sur la rue Monet, superficie de 7300 pi.car. avec 2 servitudes, prêt à construire. Téléphone à 547-3095 le soir.

A vendre, très grand terrain de 28.383 pi car., situé à l'Anse-Saint-Jean, dans un développement domiciliaire prestigieux et plein d'avenir. Vue magnifique sur le Saguenay. Re/Max Saguenay, Courtier, Muriel Godin, 548-9191 (bur.), 698-6273 (rés.), 548-2327 (fax).

CHICOUTIMI: (polyclinique), 12.000 pieds carré, résidentiel, maximum 4 logements, situé Marguerite Tellier (unique). André, Gagnon Immobilier. Tél. 693-6069

LAC AUX CANOTS: près zec Onatchway, hors zec, très beau terrain, prêt à construire, 1.400 \$ Tél 547-6469

LOT À BOIS 100 acres: St-Fulgence. Tél. 549-2603 soir à compter de lundi.

LOT de 124 acres avec chalet 22x28: Lac des Commissaires. \$18.000. Tél. 275-1187

LOTS à bois, facile d'accès, ruisseau: Situé St-Léon Tél. 668-5584.

ROUTE MADOC: 34.900 pieds carrés, prêt à construire. Tél. 545-6045

ST-DAVID DE FALARDEAU: pour chalets, prix d'aubaine, accessibles à l'année, cadastrés, prêt à construire. Tél. 672-4871

VÉHICULES

Abris d'auto

Recherche garage en toile, tél. 548-8412, répondeur.

Autos à vendre

1987 CHEVROLET Cavalier, 4 portes, automatique, peinture neuve, 2.300\$. Tél. 548-5120

1992 Geo Storm, automatique, balance garantie GM jusqu'à 20-07-97, état neuf.

BMW 535i, blanche, état neuf.

1991, Hyundai Scoop, balance garantie Hyundai, bas millage.

1991 Eagle Talon, balance garantie Chrysler, état neuf.

1990 Nissan Pulsar NX, toit en (T), balance garantie Nissan.

1988 Mercury Topaz, automatique, air climatisé.

AUTOS G. Leroux Inc.

1366, Boul. St-Paul, Chicoutimi (face Piscine Soleil Plus).

696-1774
Financement sur place

1993 MERCURY Villager, excellente condition, garantie prolongée. Tél. 690-6386

2 AUBAINES: Pontiac Sunbird 1987, automatique, 4 portes, 2350 \$ Nissan Micra, 1985, manuelle, 1.6 litres, 1150 \$. Tél. 542-4698, 696-6408, pagette

ACHETEUR SÉRIEUX: Jetta 1990 diesel, 225 000 kilomètres, 3500 \$. Tél. 548-8096

ACURA Intégral RS, 1987, rouge, 3 portes, peinture neuve, 123 000 kilomètres, 4500 \$. Tél. 698-1843

AEROSTAR XL 1988, excellente condition, 122.000 kilomètres, \$5.500 négociable. Tél. 544-3475

ASUNA SE, 1993, 42.000 kilomètres, garantie complète 1 an, manuelle, 5 vitesses, 6.300\$ négociable. Tél. 547-1512

COURS DE PLONGÉE SOUS-MARINE
POUR INSCRIPTIONS
545-6487

ROI DES PIÈCES D'AUTOS USAGÉES ENR.

Achat d'autos et camions
Vente de pièces usagées

696-1036
4028, chemin de l'Eglise
LATERRIERE
GOV 1K0

ATTENTION ATTENTION: Je suis acheteur de voitures usagées de toutes marques de 1988 à 1995. Automobiles Ghislain Leroux Inc., 696-1774.

AUBAINE! Camaro 1987, T-Top, automatique, bien équipée, 2.850\$ négociable. Tél. 695-2676.

AUBAINE, Chrysler New Yorker, 1988, 4 portes, toute équipée, V6, 120 000 kilomètres, très bonne condition, 4.650 \$. Tél. 547-6117

BMW 1984, condition A-1, 3.200\$. Tél. 418-349-3519, 662-7222

BMW 318 IS, 1991, manuelle, 61.000 kilomètres, noire, 14.000\$. Tél. 543-3000

BUICK CENTURY 1983, petites réparations à faire, \$600 discutable. Tél. 698-0249

BUICK REGAL 1981, bonne condition, 600\$ ferme. Tél. 690-0331

BUICK, Le Sabre Custom 1970, très propre, 85 000 kilomètres. Tél. 275-2952

CADILLAC 1986, Sedan de Ville, 2ème propriétaire, extra propre, mécanique A-1, 115 000 kilomètres, 6000 \$. Tél. 418-347-3715 (jour), 347-5475 (soir), Michel

CADILLAC Brougham d'Élégance 1988, couleur bleu marine, très bonne condition, équipement complet, démarrage distance, toit ouvrant, traction arrière, prix spécial 6950 \$. Tél. 418-668-7521.

CARAVANE 1985, toute équipée, 3.600\$. Tél. 690-1884

CAVALIER Z24, 1985, très bonne condition, 111.000 kilomètres, plusieurs pièces de rechange. Tél. 545-3583 (soir)

CHEVROLET Beretta, 1988, très bon état. Tél. 696-3309

CHEVROLET BERETTA 1988, électrique, digital, 130 000 kilomètres très bonne condition, vente rapide. Tél. 543-3630

CHEVROLET CÉLEBRITY 1987, familiale, 140.000 kilomètres, excellente condition, 2.700\$. Tél. 542-3830

CHEVROLET CAMARO 1983, (moteur 80.000 kilomètres), vénitienne et brassière, \$1.500 négociable. Tél. 698-2473

CHEVROLET CAVALIER 1990, très propre, prix à discuter. Tél. 674-2404

CHEVROLET CAVALIER Z-24, 1988, manuelle, propre. Tél. 544-1416

CHEVROLET CELEBRITY 1988, V6, automatique, 2500 \$ négociable, prendrais échange. Tél. 542-0685, 542-5322

CHRYSLER LEBARON, 1995, cabriolet (convertible), vert, 8.000 kilomètres, garantie Chrysler transférable, rabais de 6.000 \$. Van Dodge Grand Caravan, 1992, traction intégrale, 7 passagers, 51 000 kilomètres, garantie prolongée Chrysler jusqu'à 115 000 kilomètres. Tél. 276-1973, 276-3969, 276-0520, Gilles

CHRYSLER NEW YORKER 1988, blanche, 5.400\$. Tél. 548-1979

CUTLASS Suprême, 1977, immatriculée, pneus d'hiver, 500\$. Tél. 678-9539, Jacques

PIÈCES D'AUTOS USAGÉES

Vente de pièces usagées Remorque Prix compétitifs

SPECIALITÉ Récupération de voitures usagées et accidentées

698-4727
1129, boul. Saint-Paul,
Chicoutimi G7J 3Y2
Rémi, propriétaire 543-4236

VASTE CHOIX DE VEHICULE USAGÉS EN BONNE CONDITION

TRANSFERT ENTRE PARTICULIERS AUTOS - MOTONEIGES 9 h à 21 h

AUTOMOBILES du Mont inc. JONQUIÈRE 695-3444

3510, boul. Saguenay JONQUIÈRE, QC G7X 1H3

Téls en dehors des heures d'affaires: 548-6077 - 547-5444

DODGE 600, 1985, bonne condition, 900\$ négociable. Tél. 543-7836, 690-9880

DODGE CARAVAN 1985, 5 passagers, très propre, 2900 \$ négociable. Tél. 547-5330

DODGE Caravan 1990, V6, blanche, 101 000 kilomètres, très propre, très bonne condition. Avec balance de garantie. Equipement complet, démarreur à distance. Prix spécial. Tél. 418-668-7521.

DODGE CHALLENGER 1973, 340 4 barils, 3000 \$. Tél. 548-4524

DODGE COLT 200 GT, 1990, blanc, super propre, Hyundai Scoop LS, 1993, automatique. Tél. 418-349-8614

DODGE Colt G1S, 1986, gris, manuelle, 113.000 kilomètres, \$1.650. Tél. 542-3159.

DODGE DAKOTA 1988, 6 cylindres, 3.9 litres, 86.000 kilomètres, boîte 8 pieds, balance de garantie jusqu'en avril 1996, \$6.000. Tél. 542-3048

DODGE GRAND CARAVAN SE, 1988, V6, automatique, 7 passagers, 6.400\$ négociable. Tél. 418-279-5930

DODGE Grand Caravan, 1988, toute équipée, super propre, 8.000\$ négociable. Tél. 548-0015, 695-3444.

DODGE MINI-VAN, Cargo, 1986, automatique, 98 000 kilomètres. Boîte de verre pour petit camion. Aubaine. Tél. 549-9565, à partir de lundi.

DODGE SHADOW 1989, jaune, 4 portes, manuelle, bonne condition, 95.000 kilomètres, \$2.500 négociable. Tél. 543-3792.

DODGE SHADOW, 1992, vert aqua, 4 portes, automatique, 2.5 litres, air climatisé, pilote automatique, 58 000 kilomètres, plan d'or transférable, 7 900 \$ Tél. 695-6432

EAGLE SUMMIT familiale, blanc, 1994, 22 000 kilomètres, 4 roues motrices, traction intégrale, propriétaire féminin, cause départ, 20 300 \$. Tél. 673-6345

EAGLE VISTA, 1990, 87 000 kilomètres, excellent état, 4.500 \$. Tél. 543-1061, 698-0938

ESCORT 1984, familiale, automatique, 122 000 kilomètres, 400 \$. Tél. 678-9243

FIREFLY 1990, manuelle, très bonne occasion. Tél. 690-1538

FIREFLY 1994, 4 portes, automatique, cassette, seulement 12 800 kilomètres, très propre, 9700 \$. Tél. 543-9311

FORD CROWN VICTORIA 1984, entretenue, 2.400\$ négociable. Tél. 668-9262, après 5h00.

DAYTONA 1987, 96.000 kilomètres, peinture neuve, mécanique A-1, 3.200\$ négociable. Tél. 543-2495

URGENT

Besoin de véhicules, autos et camions pour pièces ou pour revente. Payons comptant. Crédit de plaques S.A.A.Q.

BATTERIES Reconditionnées au prix de l'usagé

À partir de: 25\$ Garantie de 100 jours

TRANSFERTS Sans TPS entre particuliers. 696-0597

Jour/ Soir/ Fin de semaine: 543-7183

PAYSAN PIÈCES D'AUTO USAGÉES ENR. 696-0597

LIQUIDATION 4 ROUES ET MOTONEIGES USAGÉS

YAMAHA BIG BEAR, 4X4, 1995. Spécial Édition, avec treuil, 450 km. Garantie 6 mois. 6300 \$

YAMAHA 2X4 1986 225CC. 2500 \$

YAMAHA YZ, 125CC, 1987. 1495 \$

BOMBARDIER TUNDRA, 1991, LT. 2800 \$

YAMAHA ENTICER 340 LT, 1986. Marche arrière. 1800 \$

YAMAHA BRAVO, 1990. 1600 \$

ARCTIC CAT JAG, 440 AFS, 1990. 2500 \$

BOMBARDIER FORMULA, 1985. 1500 \$

CHEZ VOTRE CONCESSIONNAIRE

1957, RUE SAINT-FAMILLE JONQUIÈRE

547-2022

POUR LE SERVICE

SAGUENAY Marine INC.

300153

FORD LTD 1986, bonne condition, faites votre offre. Tél. 549-4726

FORD MUSTANG 1988, verte, 5 vitesses, très propre, 3000 \$. Tél. 542-6360

FORD Probe GT, noire, 1993, 69.000 kilomètres, toute équipée, comme neuve, 17.200\$. Tél. 698-9898, 696-5490

FORD TEMPO LX, 1988, toute équipée, 95 000 kilomètres, 3500 \$ négociable. Tél. 542-7789

FORD TEMPO, 1992, 73 000 kilomètres, excellente condition. 7 000 \$ Tél. 549-3198

GEO METRO 1992, 4 portes, automatique, 5800 \$ négociable. Tél. 542-7789

GOLF 1989, 4 portes, 68.000 kilomètres, bonne condition, 3.950\$. Tél. 544-8568

GRAND CARAVAN, 1994, 18.000 kilomètres, beaucoup d'options, \$23.000 négociable. Tél. 690-1760.

HONDA ACCORD LX 1990, excellente condition, A-1, 82.000 kilomètres, 8.700\$ Acheteur sérieux seulement. Tél. 548-0554.

HONDA Accord LX 1994, 31.000 kilomètres, blanc, manuelle, air climatisé. Tél. 343-2311.

HONDA CIVIC DX 1989, 75 000 kilomètres, 5500 \$. Nissan 4X4 monté 302 Ford, 2000 \$. Tél. 418-235-4106

HONDA CIVIC LX, 1988, 98.000 kilomètres, toute équipée, manuelle, très propre. Tél. 662-5516

HONDA Civic, CX, 1992, 70.000 kilomètres, 8.500\$. Bonne condition. Tél. 542-4224

HONDA CIVIC, DX, 1988, automatique, 104.000 kilomètres, excellente condition. 4.800\$ négociable. Tél. 695-1175

HONDA CIVIC, LX, 4 portes, automatique, 1988, excellente condition en tout point. 5.500\$ négociable. Tél. 418-343-2758

HORIZON 1985, automatique, bonne condition pour l'hiver, 8 pneus, \$1.700. Tél. 549-7576.

HYUNDAI ACCENT 1995, 24 500 kilomètres, 4 pneus d'hiver, protégé-calandre, 5 ans de garantie, kilométrage illimité, prix à discuter. Tél. 418-373-2774

HYUNDAI Scoop 1991, 157.000 kilomètres, 5 vitesses, rouge, 4.750\$. Bon état. Tél. 668-5164

HYUNDAI Scoupe, 1994, noire, manuelle 26 000 kilomètres, balance de paiements. Tél. 545-0176

JETTA 1985, blanche, 5 vitesses, très propre, 2.500\$. Tél. 693-8894, Nadia.

BALANCE D'INVENTAIRE

BATEAU 17 1/2 et 18 1/2 STARCRAFT 1995

Moteur Mercruiser Vraie aubaine! Prix courant du manufacturier

NORDEST MARINE

1405, boul. Tadoussac

Tél.: 543-4561

JETTA 1989, blanche, toit ouvrant, siège chauffant, 4 portes. Tél. 669-1872

JETTA GL, 1983, 4 portes, 150 000 kilomètres, automatique, 950 \$. Tél. 696-0552, 696-7071 (pagette)

LADA SAMARA, 2 ans de garantie. Tél. 542-0918, soir sur semaine

MAZDA 626 LX turbo, 5 portes, 1987, manuelle, 95 000 kilomètres, 4000 \$. Tél. 693-8161

MAZDA 626, 1985, toit ouvrant électriques, vitres électriques, mécanique A-1, 3 500 \$ négociable. Tél. 678-1315, après 17h00

MAZDA GLC, Sport, 1985, 110.000 kilomètres, bon état, 1.225\$. Tél. 549-3736.

MAZDA MPV, 1991, 78.000 kilomètres, automatique, super propre, super bon prix. Balance de garantie. Tél. 668-7858

MAZDA MX3, Précidia, 1993, automatique, très rare, 4 cylindres, montée sport avec mags 3 branches, garantie, prix adiscuter. Tél. 545-6550, 545-3515

MERCURY Cougar 1991, équipement complet, 57.000 kilomètres, Tél. 696-2765

MERCURY LYNX 1986, grise, manuelle, 113.000 kilomètres, 800\$. Tél. 545-3580

MERCURY LYNX 1986, manuelle, toit ouvrant, 600 \$. Moules à poterie, 10 \$/chaun. Tél. 548-9809

MERCURY Sabie 1986, familiale, 116.000 kilomètres, 3 litres, automatique, régulateur vitesse, vitres électriques, gris, peinture neuve, excellente condition, 2.900\$. Tél. 698-5805

BERMU SPORTS ET LOISIRS INC. DÉPOSITAIRES: Husqvarna - Homelite - Mastercut - MTD

CHASSE ET PÊCHE

RÉPARATION ET VENTE DE PIÈCES DE VÉHICULES RÉCRÉATIFS DE TOUS GENRES

Scie à chaîne
Débroussailluse
Tondeuse - V.T.T. 672-4545
Moto et motoneige

72, rue Simard
Saint-Ambroise
QC G0V 1R0
299311

BESOIN D'ARGENT

Réduisez vos termes en consolidant.
Aucuns frais d'ouverture de dossier.
1000 \$ = 12 paiements faciles de 96,75.
Prêts personnels et hypothécaires.

Lico Services Financiers inc.

543-8935 Depuis 1985

Permis Of. Protection du Consommateur 16268

Camil Auto Itée

2142, boul. Saguenay Ouest, Jonquière

548-5577

AUTOS

1994 PONTIAC BONNEVILLE SE, 6 cylindres, 3.8, équipement complet, garantie prolongée. 16 895 \$

1992 FORD TEMPO, 4 cylindres, manuelle, air climatisé, garantie prolongée, prix régulier: 8295 \$. (SUPER SPECIAL): 6595 \$

1991 PONTIAC GRAND PRIX LE, 6 cylindres, automatique, équipement complet, état neuf, garantie prolongée. 11 995 \$

1991 PONTIAC TEMPEST LE, 6 cylindres, automatique, équipement complet, état neuf, garantie prolongée. 9495 \$

1990 BUICK REGAL GRAND SPORT, 2 portes, 6 cylindres, automatique, équipement complet, état neuf, balance de garantie GM. 10 495 \$

1990 CHEVROLET CAVALIER, 4 cylindres, automatique, air climatisé, très propre, garantie prolongée. 7295 \$

1990 PONTIAC SUNBIRD LE, 4 portes, 6 cylindres, automatique, équipement complet, état neuf, garantie prolongée. 10 995 \$

1990 PONTIAC TEMPEST LE, 6 cylindres, automatique, équipement complet, état neuf, garantie prolongée. 9495 \$

1990 BUICK REGAL GRAND SPORT, 2 portes, 6 cylindres, automatique, équipement complet, état neuf, balance de garantie GM. 10 495 \$

1990 CHEVROLET CAVALIER, 4 cylindres, automatique, air climatisé, très propre, garantie prolongée. 7295 \$

1990 PONTIAC SUNBIRD LE, 4 portes, 6 cylindres, automatique, équipement complet, état neuf, garantie prolongée. 10 995 \$

1989 TOYOTA TERCEL, 2 portes, manuelle, à l'état de neuf, (un bijou), garantie prolongée. 6795 \$

1988 HONDA ACCORD LIMITED, 4 portes, manuelle, équipement complet, état neuf, garantie prolongée. 7595 \$

1988 VOLKSWAGEN FOX, familiale, 2 portes, manuelle, bon achat, prix régulier: 3995 \$. (SUPER SPECIAL): 2500 \$

OLDSMOBILE CALAIS, 1986, toute équipée, 1 800 \$. Tél. 542-6533, 690-8767 (paget)

OLDSMOBILE CIERRA 1984, moteur 70 000 kilomètres, 950 \$ ou en pièces, moteur 450 \$. Tél. 547-7686

OLDSMOBILE Cutlass Siera, 1982, pneus d'hiver et pneus d'été, 550 \$ négociable. Aussi Toit ouvrant, et C.B. Tél. 690-2320

OPTION AUTO: 250 voitures, tél.: 543-4337.

PLYMOUTH Sundance 1994, automatique, 4 portes, air climatisé, 52,000 kilomètres, garantie avril 2001, 10,800\$ négociable. Tél. 548-4757

PLYMOUTH VOYAGER, 1987, V6, 77,000 kilomètres, 7 000 \$ non négociable, impeccable. Tél. 549-6536

PONTIAC 2000 SUNBIRD, 1984, état de marche ou pour pièces, 400 \$ négociable. Tél. 547-6913

PONTIAC 6000 LE, 1986, 112,000 kilomètres, toute équipée, bonne condition. Tél. 542-9536

PONTIAC FIERO 2M4, 1985, très bonne condition. Tél. 542-3073

PONTIAC FIERO GT, 1986, V6, 2.8 litres, freins, peinture, amortisseurs neufs, 4,500\$ non négociable. Tél. 547-8472

PONTIAC Firebird 1968. Tél. 548-1741

PONTIAC FIREFLY 1988, excellente condition. Tél. 548-6036

PONTIAC FIREFLY 1988, remonté à neuf, prix abordable. Tél. 545-8409

PONTIAC FIREFLY, 1990, 90 000 kilomètres, très bonne condition. Tél. 345-8100

PONTIAC GRAND AM 1988, mécanique et carrosserie A-1, moteur et transmission refaits à neuf, prix de cotation. Tél. 698-1439

PONTIAC GRAND PRIX, 1979, moteur 350, 15 000 miles, excellente condition, jamais sortie d'hiver. Tél. 548-5722

PONTIAC Grand-Am 1987, 2,300\$ négociable. Tél. 544-3475

PONTIAC GRAND PRIX, 1983, excellente condition, remis à neuf, 105 000 kilomètres. Tél. 548-8134

PONTIAC LEMANS 1977, 305, automatique au plancher, mags. Tél. 549-1552

PONTIAC SUNBIRD 1985, bon état, 500\$. Tél. 549-6575

PONTIAC SUNBIRD SE, 1988, 2 portes, 5 vitesses, très propre, 3400 \$ négociable. Tél. 547-5330

PONTIAC TEMPEST 1990, 75,000 kilomètres, 3.1, 6 cylindres, automatique, blanc, 6,000\$. Tél. 549-7938, 690-6373.

RELIANT-K LE, 1988, 59 500 kilomètres, excellente condition, pneus été, hiver, 3000 \$. Tél. 544-5313, 544-3402

RENAULT alliance, 1984, très propre, 650 \$ négociable. Tél. 544-3011

SPRINT 1989, excellente condition, 2,000\$ négociable. Tél. 698-1600.

SPRINT TURBO, 1989, manuelle, 4 pneus d'hiver, 3,800 \$. Nissa Micra 1984, pour pièces. Tél. 673-7098

SUBARU LOYALE FAMILIALE 1992, air climatisé, très propre, 70,000 kilomètres, balance garantie, 7,800 \$ à discuter. Tél. 549-4634.

SUBARU, 4x4, familiale, 1985, pour les pièces. Tél. 699-1039

TASSE-TOI mon oncle! Une petite Golf rouge, 2 portes, manuelle, 1990, d'excellente santé, est à la recherche d'un nouveau propriétaire. Tél. 545-0734, Sophie

TAURUS familiale, 1994, bien équipée, 34,000 kilomètres, bon prix. Tél. 696-2910

TEMPO LX 1993, V6, équipement complet, 36 000 kilomètres, état neuf. Tél. 690-1814

TOPAZ 1987, automatique, peinture neuve, 2,500\$. Tél. 543-4236, 698-3427.

TOYOTA CAMRY 1988, 130 000 kilomètres, bonne condition, 3500 \$. Tél. 690-8950

TOYOTA COROLLA 1995, 3 mois d'utilisation, 5 vitesses, air climatisé, 17,200\$ spécial: 15,900\$. Tél. 548-3691, Rémi.

TOYOTA COROLLA, 1987, blanche, automatique, 4,300 \$ négociable. Tél. 544-1095

TOYOTA COROLLA, 1991, Sedan, 4 portes, automatique, 59,000 kilomètres, mécanique A-1, 7,500\$. Tél. 544-5836

FORD AEROSTAR, 1993, 50 000 kilomètres, garantie prolongée, équipement complet. Vente rapide. Tél. 678-1245

EXCAVATION **DRAINAGE** **LABERGE** **LOCATION DE PELLES MÉCANIQUES** **AVEC OPERATEUR** **SABLE & GRAVIER** **EXCAVATION** **TERRASSEMENT** **DÉNEIGEMENT** **ASPHALTE** **FOSSÉS SEPTIQUES** **547-5252**

TOYOTA CRESSIDA EXECUTIVE, 1987, blanche, équipement complet, 6000 \$ négociable. Acheteur sérieux. Tél. 690-1956, 693-7573 (pagette, laissez message)

TOYOTA CRESSIDA 1989, blanche nicka, 57,000 kilomètres, état showroom. A voir! garantie prolongée 2 ans complète, 14,000\$ négociable. Tél. 418-481-2050, Claude.

TOYOTA diésel 1984, manuelle, bonne condition, \$1,300. A voir. **DODGE OMNI** 1987, manuelle, très bonne condition, bon prix. Tél. 672-4204, 672-2251.

TOYOTA SUPRA, 1981, équipement complet, mécanique A-1, excellente condition. Tél. 547-3905

TRANS-AM 1984, 146,000 kilomètres, très propre, \$2,900 négociable ou échangez contre voiture de même valeur. Tél. 695-3530, paget. 698-9410.

VAN TRANSPORT GM, 1994, De-luxe, 7 passagers, laissée pour balance des paiements échangez contre petite voiture. Tél. 698-6642

VOLVO 740 GLE, 1986, très bon état, mécanique A-1. Tél. 272-3090

VOLVO 760 GLE, équipement complet, comparable à une neuve. Look de 45 000 \$ pour un prix incroyablement de 7500 \$. Tél. 690-2847

VOLVO DL, 1983, mécanique A-1, manuelle, 4 portes, 4 roues d'hiver, 750 \$. Tél. 678-9021

VOLVO, 1983, très propre, excellente condition. 2,300 \$, cause départ. Tél. 690-1611

Avions à vendre

AERONKA Spécial 118C, 2 places côte à côte, peinture neuve, ski-roues flotteurs Edo 1400. Tél. 275-4525 jour, 342-6928 soir.

Bateaux à vendre

1980, **CONCORDE**, 25' moteur Mer-cruiser 350, 260 HP (neuf), chambre cuisinette, toilette fermée, toit campeur, rénové au complet, remorque si désirée, 14 500\$. Tél. 543-4383



A VENDRE OU ECHANGER, Tél. 542-1744, Laurier

A VOIR: super bateau Rustrcraft 1968, 31 pieds, acajou, restauration 1999-1995, 2 moteurs GM, avec équipement et remorque en superbe condition, couche 6 personnes. Tél. 543-4706.

BATEAU 10', moteur 40 forces, mécanique A1. \$2,200. Tél. 347-5551.

BAYLINER 27', 1990, 260 HP, tout équipé, comme neuf, 31 500 \$. Tél. 698-9898, 696-5490

BOMBARDIER GTX 1995, remorque, toile, état neuf, 8,000\$. Tél.: 275-7574, 275-5149

CANOT 14', fibre de verre, 350 \$ négociable. Tél. 549-7129, après 17h00

CANOT FREIGHTER, 21', avec moteur 25 forces Mercury et remorque. Tél. 672-2737

CATAMARAN Hobbie Cat, 14', toc, trapèze, remorque. Tél. 549-4736

DAKOTA 1992, cab club, 2X4, automatique. Tél. 695-1444

DODGE Dakota 1992, 60,000 kilomètres, air climatisé, boîte fibre verre, garantie transférable. Tél. 547-4643, 481-2505.

CHALOUPE aluminium 14' Espadon, remorque robuste, moteur 9.9 Evinrude, 2,000\$. Tél. 543-6845, 548-4324.

CHALOUPE, fibre, 13' légère, Johnson 6 forces, 800 \$. Tél. 549-3040

CRESTLINER 17.5', open-deck, moteur Mercury 65 forces, remorque. \$3,200. Tél. 545-4543.

DORAL 15', Evinrude 50 forces, remorque à rouleaux, 2600 \$. A voir. Tél. 548-2506

GREW 24' 1974, fibre de verre, moteur GM 6 cylindres 165 forces, pied mercruiser, très propre. Rénové en 1995. Seulement \$11,000, remorque incluse. Tél. 543-3086

LUCAT marine, 1989, 21', 305cc, modèle très sport, cuddy cabine, remorque, 22,000\$. Tél. 545-3955

MOTEUR de chaloupe Tohatsu, 3.5 forces, refroidi à l'eau, état de neuf, 600\$. Tél. 418-347-5746

MOTEUR EVINRUDE 2 forces, 375 \$. Tél. 695-3694, 696-6120, pagette

MOTEUR hors-bord 2H P., Johnson, bonne condition, 300\$. Tél. 549-8223

OCCASION bateau de bois, 30' avec 2 moteurs Mercruiser 470 170 HP (mécanique A-1), 6,995\$. Tél. 662-6767, 662-0099

PONTON 20', moteur 75 forces, 2500 \$. Sea doo, 1988, remorque, 2900 \$. Tél. 545-3671, 698-6023

PONTON PRINCECRAFT 20', moteur Evinrude 60 forces, 3 cylindres, trim & tilt. Aussi fibre de verre 14.5', moteur Evinrude 55 forces, vendu séparément ou accepterais échange bateau ou moto-neige. Lépine Marine, 549-4441, 693-4471

PRINCECRAFT, modèle Pro Série 171, moteur 60 H.P., remorque, très propre, comme neuf, 10 300 \$. Tél. 418-342-6927, 342-6612, bureau

SEA DOO Polaris 650, 1995, avec remorque, à vendre ou à échanger. Tél. 693-1529

THUNDERCRAFT 1988, magnum 220, half cabin, toit campeur, toile rapide, moteur 4.3 litres 205 c.v., remorque, équipement intérieur complet, accessoires de navigation complets, impeccable, prix de fin de saison. Le Minutieux. Tél. 418-274-2405, soir Jean-Guy, 679-4368, soir Suzy

VOILLER MIRAGE 27', bien équipé, moteur in-bord diésel, prix négociable. Tél. 549-7362.

ZODIAC 12 pieds, moteur 9.8 Mercury, avec remorque. Tél. 542-9190

CHALOUPE aluminium 14' Espadon, remorque robuste, moteur 9.9 Evinrude, 2,000\$. Tél. 543-6845, 548-4324.

CHALOUPE, fibre, 13' légère, Johnson 6 forces, 800 \$. Tél. 549-3040

CRESTLINER 17.5', open-deck, moteur Mercury 65 forces, remorque. \$3,200. Tél. 545-4543.

DORAL 15', Evinrude 50 forces, remorque à rouleaux, 2600 \$. A voir. Tél. 548-2506

GREW 24' 1974, fibre de verre, moteur GM 6 cylindres 165 forces, pied mercruiser, très propre. Rénové en 1995. Seulement \$11,000, remorque incluse. Tél. 543-3086

LUCAT marine, 1989, 21', 305cc, modèle très sport, cuddy cabine, remorque, 22,000\$. Tél. 545-3955

MOTEUR de chaloupe Tohatsu, 3.5 forces, refroidi à l'eau, état de neuf, 600\$. Tél. 418-347-5746

MOTEUR EVINRUDE 2 forces, 375 \$. Tél. 695-3694, 696-6120, pagette

MOTEUR hors-bord 2H P., Johnson, bonne condition, 300\$. Tél. 549-8223

OCCASION bateau de bois, 30' avec 2 moteurs Mercruiser 470 170 HP (mécanique A-1), 6,995\$. Tél. 662-6767, 662-0099

PONTON 20', moteur 75 forces, 2500 \$. Sea doo, 1988, remorque, 2900 \$. Tél. 545-3671, 698-6023

PONTON PRINCECRAFT 20', moteur Evinrude 60 forces, 3 cylindres, trim & tilt. Aussi fibre de verre 14.5', moteur Evinrude 55 forces, vendu séparément ou accepterais échange bateau ou moto-neige. Lépine Marine, 549-4441, 693-4471

PRINCECRAFT, modèle Pro Série 171, moteur 60 H.P., remorque, très propre, comme neuf, 10 300 \$. Tél. 418-342-6927, 342-6612, bureau

SEA DOO Polaris 650, 1995, avec remorque, à vendre ou à échanger. Tél. 693-1529

THUNDERCRAFT 1988, magnum 220, half cabin, toit campeur, toile rapide, moteur 4.3 litres 205 c.v., remorque, équipement intérieur complet, accessoires de navigation complets, impeccable, prix de fin de saison. Le Minutieux. Tél. 418-274-2405, soir Jean-Guy, 679-4368, soir Suzy

VOILLER MIRAGE 27', bien équipé, moteur in-bord diésel, prix négociable. Tél. 549-7362.

ZODIAC 12 pieds, moteur 9.8 Mercury, avec remorque. Tél. 542-9190

Camions à vendre

ATTENTION ATTENTION: Je suis acheteur de camions usagés de toutes marques de 1988 à 1995. Automobiles Ghislain Leroux Inc., 696-1774.

AUTOCAR 1993, "VR", remorque Manac 1985, 4 essieux, multi-fonctions, A-1. Tél. 418-679-8571

CAMION FORD ECONOLINE 1983, allongée. Coffre en métal pour boîte de pick-up 1/2 tonne. Tél. 545-3289

CHEVROLET LUMINA VAN APV, 1994, 17 500 \$, équipement complet. Tél. 542-3246

CHEVROLET S-10, 1995, 9000 kilomètres, 16 000 \$. Cause voiture fournie. Tél. 696-2193, 693-2244

CHEVROLET S-10, 1989, V6, manuelle, 105,000 kilomètres, boîte fibre de verre, 4 jantes avec pneus, 4,300\$ Tél. 418-272-2317.

DAKOTA 1992, cab club, 2X4, automatique. Tél. 695-1444

DODGE Dakota 1992, 60,000 kilomètres, air climatisé, boîte fibre verre, garantie transférable. Tél. 547-4643, 481-2505.

CAMIONS 4X2 ET 4X4

1994 CHEVROLET C-1500, Silverado Z71, 4X4, automatique, c abine allongée, boîte courte, moteur 350, équipé de A à Z, 25 000 kilomètres, balance de garantie GM, état neuf.

1994 FORD RANGER XL, boîte longue, balance garantie Ford, bas millage, état neuf.

1993 FORD Ranger XLT, cabine allongée, automatique, V-6, état neuf, avec garantie.

1992 MAZDA Van MPV, balance de garantie Mazda, état neuf.

1992 ISUZU XS, king cab, état neuf.

1991 GMC, Sonoma, SLX, cabine allongée, automatique, V-6, 4.3 Lts, état neuf.

1991 CHEVROLET C-1500, Scottsdale, V8, automatique, air climatisé, état neuf.

1990 GMC C-2500 4x4, cabine allongée, automatique, état neuf.

1988 MAZDA B-2600, 4X4, cabine allongée, modèle sport.

Choix de 4 TRACKER, ou SIDE-KICK, automatique ou manuelle, convertible ou toit rigide.

AUTOS G. Leroux Inc.

1366, Boul. St-Paul, Chicoutimi (face Piscine Soleil Plus).

696-1774

Financement sur place

CAVALIER 1988, excellente condition, 4000 \$, prix de cotation 4500 \$. Pick-up Ford F-150, refait de A à Z, 3000 \$. Pick-up S-10, 1992, 4X4, extra cab, 4.3 litres, excellente condition. Tél. 698-6969, marchand

DODGE RAM, 1986, 1/2 tonne, 6 cylindres, automatique, parfaite condition, 3800 \$, plus campeur, 4 personnes, propre, pour camion 1/2 tonne idéal pour chasse et pêche 1250 \$ Ensemble 4500 \$ Tél. 673-6345

FORD CUTAWAY 1990, 7.3 diésel, boîte 16', 132 000 kilomètres. Tél. 418-662-0184 (jour), 668-4632 (soir).

FORD ECONOLINE 250, 3/4 tonne, cargo, 302, 155,000 kilomètres, excellente condition, 3,000\$ négociable. Tél. 548-4485

FORD F-150, 1985, A-1, 5,000 négociable. Tél. 542-6836, 542-9779

FORD F-150, 1985, très propre. Tél. 549-4355

FORD F-150, 1992, 48,500 kilomètres, King Cab, boîte longue, garantie 1998 ou 107,000 kilomètres, prix à discuter. Tél. 544-8162

FORD F-150, 4X4, 49,000 kilomètres, noir, très propre. Tél. 696-0675, 545-3001.

FORD F-150, manuelle, V6 300, 5 vitesses, injection. Tél. 544-7930

FORD F-350 XLT Lariat, 1988, diésel, 4 portes, impeccable, Tél. 542-4082

SPÉCIAL MOTONEIGES USAGÉES ET 4 ROUES

1 1995 Polaris XCR 600 6550\$

2 1994 Polaris 4 roues 4X4, 300 4850\$

3 1994 Polaris Classic Touring 4900\$

4 1993 Polaris XLT 4800\$

5 1991 Ski-Doo Safari GLX 3200\$

6 1990 Polaris Indy 500 2450\$

POLARIS

MOTO BPM PLUS

JONQUIÈRE - 542-0333

FORD Ranger 1987, 2.3 turbo, diésel, prix à discuter. Tél. 696-1041, 698-2283

FORD RANGER 1994, cabine allongée, seulement 9800 kilomètres, pneus été, hiver, impeccable. Tél. 696-0151

FORD van Cargo, 1982, 3/4 tonne, bleu, F150, 302, 8 cylindres, 4 pneus neufs, peinture neuve, excellente mécanique. Tél. 698-5805

GMC 1980, boîte fibre de verre, 126 000 kilomètres, 600 \$ négociable. Tél. 548-4869

GMC PANEL 1987, 1/2 tonne, automatique, 5 litres, 114 000 kilomètres. Accepterais échange. Tél. 542-0685, 542-5322

ISUZU 1989, King Cab, manuelle, 92,000 kilomètres, excellente condition. Tél. 668-7578

JEEP YJ 1987, 109,000 kilomètres, noir, toit rigide, parfaite condition. \$6,500 négociable. Tél. 668-4296, soir, 662-2480

JIMMY 1985, 125 000 kilomètres, 2.8 automatique, 2X4, très propre, 2,800 \$ négociable. Tél. 672-2981

MAZDA 1994, king cab, B-30

PICK-UP VOLKSWAGEN transporteur, 1968, king cab, très propre, 1 300 \$ Tél. 548-2951

POUR LES PIÈCES, Mazda B2000, avec boîte fibre de verre, 1984, moteur déficient. Tél. 547-1921

SUPER CAB Ford F-150, 1979, 91 000 kilomètres, peinture neuve, 1500 \$ négociable. Tél. 547-3507, 695-6892

WESTERN Star 1987, avec contrat à l'année. Tél. 690-3555

Camions 4 X 4

1987 JIMMY, gratte de compagnie, V6, automatique, bonne condition, 6895 \$ Auto J Bouchard, 548-8192

1991, JIMMY, SLX, équipé, compteur digital, sièges cuir, très propre, à voir. Tél. 693-3533, 693-7734 (page)

AÉROSTAR XL 4X4, 1992, tout équipé, parfaite condition. Tél. 543-3539

AUBAINE! Pick-Up, Chevrolet 4X4, 1988, 1/2 tonne, 132 000 kilomètres. Tél. 690-0069, 693-7709 (page)

BRONCO II 1984, refait à neuf, vitres teintées, 2,900 \$ négociable. Tél. 547-0163

CHEROKEE 1991, 86,000 kilomètres, garantie juin 1998. Tél. 418-347-4122

CHEVROLET Cheyenne 1991 V-6, 4.3 litres, manuelle, cabine simple, 11 900 \$ Tél. 549-3040

CHEVROLET BAJA, super propre, 58 000 kilomètres, automatique. Tél. 418-544-4541, 544-4261

FORD BRONCO II XL, 1988, 81 000 kilomètres, état neuf. Tél. 543-7040

FORD EXPLORER XL 1991, 4x4, air, automatique, 2 portes, 72,000 kilomètres, très très propre. Tél. 677-2885

FORD EXPLORER XL 1992, automatique, air climatisé, vitres teintées, 4x4, 38 000 kilomètres, 4 portes, 20 500 \$ négociable. Tél. 677-3421 (après 16h00)

FORD EXPLORER XLT 1991, 4x4, 4 portes, 87,000 kilomètres, équipement complet, balance garantie prolongée, Tél. 544-6585

FORD F-150 XLT, LARIAT, king cab, 1991, moteur 302 p.c., équipement complet, 63 000 kilomètres. Tél. 549-9431 après 17h00, radio-chasseur 696-8244

FORD F-150, 4x4, 1990, 302 EFI, automatique, 79,000 kilomètres, balance de garantie. Tél. 693-9397

FORD RANGER 4X4, 1985, 2,900 \$. Tél. 548-6909

FORD Ranger 4X4, King Cab, XLT, 1991, 62,000 kilomètres. Tél. 549-9255

FORD RANGER, 4X4, 1991, moteur 3.9 litres, 5 vitesses, King Cab, 50,000 kilomètres, surper propre, 12,000 \$ non négociable. Tél. 548-1036

GMC S-10, king cab, 4x4, 1984, très propre, 4 000 \$ négociable. Tél. 698-0149

GMC SIERRA 1 tonne, 4x4, gratte, vire à 30 degrés, 6500 \$. Tél. 549-7576

GMC Sierra 1500, SL, Z71, 5.7 litres, 1993, 19,500 \$

JIMMY SLE, 1991, 4 portes, 4.3 litres, garantie GM janvier 1996, 13,500 \$. DODGE Ram 50, 1988, 2.6 litres, manuelle, prix négociable.

MGC Auto inc. Tél. 672-4710, 696-7369 page

JEEP RENEGADE, 1976, mécanique A-1, très propre, 3 200 \$ négociable. Tél. 678-2803

JEEP SUZUKI Samurai 1988, décapotable, très propre, mécanique A-1. Tél. 548-8693

JEEP WAGONNER Select Track, 1984, 4 portes, automatique, 2.5 litres, excellente condition. Tél. 346-5898

JEEP WILLYS 1946, 4x4, état de marche, 800 \$ négociable. Tél. 543-1989, 543-0343

JEEP YJ, 1994, 2 toits, pneus été et hiver, 38 000 kilomètres. Tél. 542-2753, après 5h00

JIMMY 4x4, 1986, automatique, mécanique A-1, 110 000 kilomètres, 4 400 \$. Tél. 542-6520

NISSAN 1984, manuelle, boîte fibre de verre. Tél. 544-6573

PICK-UP MAZDA, B-2006, 4x4, 1987, 128 000 kilomètres, bonne condition. Tél. 544-9211

PICK-UP Toyota, 4x4, SR-5 extra cab, 1984, bonne condition, 4 000 \$. Tél. 547-0074, 547-7051

RENEGADE, 1978, 6 cylindres, automatique, toit rigide, bonne condition, 1,650 \$. Tél. 693-7938, 545-8869

S-15, 1988, manuelle, 2.8, 4x4, cabine ordinaire S-10, 1988, King Cab, 4x4, automatique, 2.8 Ranger King Cab, 1986, manuelle, 4 cylindres, Toyota 4x4, 1988, King Cab F-150, 1980, 302, automatique Garage du Canton. Tél. 690-2266

SUZUKI Samurai, 1988, 5 vitesses, manuelle, 95,000 kilomètres, décapotable. Prix négociable. Tél. 544-7603

TOYOTA 1988, 107 000 kilomètres, boîte longue, mécanique bonne condition, boîte fibre de verre. Informations disponibles à compter de lundi 4 septembre 18h00. Tél. 543-8532

TOYOTA XTRACAB SR-5, 1989, 128,000 kilomètres, très propre. Tél. 776-6530 Jimmy

1991, JIMMY, SLX, équipé, compteur digital, sièges cuir, très propre, à voir. Tél. 693-3533, 693-7734 (page)

AÉROSTAR XL 4X4, 1992, tout équipé, parfaite condition. Tél. 543-3539

AUBAINE! Pick-Up, Chevrolet 4X4, 1988, 1/2 tonne, 132 000 kilomètres. Tél. 690-0069, 693-7709 (page)

BRONCO II 1984, refait à neuf, vitres teintées, 2,900 \$ négociable. Tél. 547-0163

CHEROKEE 1991, 86,000 kilomètres, garantie juin 1998. Tél. 418-347-4122

CHEVROLET Cheyenne 1991 V-6, 4.3 litres, manuelle, cabine simple, 11 900 \$ Tél. 549-3040

CHEVROLET BAJA, super propre, 58 000 kilomètres, automatique. Tél. 418-544-4541, 544-4261

FORD BRONCO II XL, 1988, 81 000 kilomètres, état neuf. Tél. 543-7040

FORD EXPLORER XL 1991, 4x4, air, automatique, 2 portes, 72,000 kilomètres, très très propre. Tél. 677-2885

FORD EXPLORER XL 1992, automatique, air climatisé, vitres teintées, 4x4, 38 000 kilomètres, 4 portes, 20 500 \$ négociable. Tél. 677-3421 (après 16h00)

FORD EXPLORER XLT 1991, 4x4, 4 portes, 87,000 kilomètres, équipement complet, balance garantie prolongée, Tél. 544-6585

FORD F-150 XLT, LARIAT, king cab, 1991, moteur 302 p.c., équipement complet, 63 000 kilomètres. Tél. 549-9431 après 17h00, radio-chasseur 696-8244

FORD F-150, 4x4, 1990, 302 EFI, automatique, 79,000 kilomètres, balance de garantie. Tél. 693-9397

FORD RANGER 4X4, 1985, 2,900 \$. Tél. 548-6909

FORD Ranger 4X4, King Cab, XLT, 1991, 62,000 kilomètres. Tél. 549-9255

FORD RANGER, 4X4, 1991, moteur 3.9 litres, 5 vitesses, King Cab, 50,000 kilomètres, surper propre, 12,000 \$ non négociable. Tél. 548-1036

GMC S-10, king cab, 4x4, 1984, très propre, 4 000 \$ négociable. Tél. 698-0149

GMC SIERRA 1 tonne, 4x4, gratte, vire à 30 degrés, 6500 \$. Tél. 549-7576

GMC Sierra 1500, SL, Z71, 5.7 litres, 1993, 19,500 \$

JIMMY SLE, 1991, 4 portes, 4.3 litres, garantie GM janvier 1996, 13,500 \$. DODGE Ram 50, 1988, 2.6 litres, manuelle, prix négociable.

MGC Auto inc. Tél. 672-4710, 696-7369 page

JEEP RENEGADE, 1976, mécanique A-1, très propre, 3 200 \$ négociable. Tél. 678-2803

JEEP SUZUKI Samurai 1988, décapotable, très propre, mécanique A-1. Tél. 548-8693

JEEP WAGONNER Select Track, 1984, 4 portes, automatique, 2.5 litres, excellente condition. Tél. 346-5898

JEEP WILLYS 1946, 4x4, état de marche, 800 \$ négociable. Tél. 543-1989, 543-0343

JEEP YJ, 1994, 2 toits, pneus été et hiver, 38 000 kilomètres. Tél. 542-2753, après 5h00

JIMMY 4x4, 1986, automatique, mécanique A-1, 110 000 kilomètres, 4 400 \$. Tél. 542-6520

NISSAN 1984, manuelle, boîte fibre de verre. Tél. 544-6573



SUPER Jeep, 1978, Robuste, 4x4, 4 portes, convertible, 40,000 kilomètres, marque Aro, excellente condition, très économique. Tél. 679-0290 Alain.

Campeurs à vendre

CAMION DODGE 1980, 3/4 tonne, très bon état avec campeur Apache, le tout pour 5000 \$. Tél. 673-7660

CAMPEUR pour camion 1/2 tonne ou 3/4. Tél. 695-0399, 547-6949

CAMPEUR CLASSE C, 1976, 23', très bonne condition, prix à discuter. Tél. 544-8612

CAMPEUR MOTORISÉ, 27', Wanabago, état neuf, peu de milage, classe A, 27 000 \$ Tél. 673-6345

CAMPEUR SATELLITE, 1979, 8.5', pour pick-up, 2,500 \$ négociable. Tél. 673-3261

CLASSE C, 21', 1974, très propre, équipement propane, 5,950 \$ Tél. 548-4958, 672-2947

GLENDALE 21', 1981, 88,000 kilomètres, mécanique impeccable, intérieur blanc, avertisseur télescopique, pneus neufs. Prêt pour départ. Tél. 542-9691

MALBORO 1975 16', 2,700 livres pour boîte camion, situé St-Félix, très propre, doit être démantelé. 1,200 \$ négociable. Tél. 545-4520

MOTORISÉ Ford 1978, 70 000 kilomètres, prêt pour voyager, équipement complet, parfaite condition, 8500 \$ négociable. Tél. 698-4557

MOTORISÉ SOUTHWIND 1976, 21', refait à neuf intérieur, équipement complet, parfaite condition, 8700 \$. Tél. 543-8356

MOTORISÉ, Unik, classe C, 28', 1980, mécanique A-1, 16,000 \$. Tél. 548-6951, 695-1501, 418-481-2629

VOLKSWAGEN Westfalia, 1973, très propre, automatique. Tél. 343-2118

Machinerie

1 ENSEMBLE de chaîne pour débuseuse multi-anneaux, 30.5X32, bon à 90% 1 ensemble de chaîne anneau. Bon à 75%. Alain St-Pierre, Tél. 418-251-5129

ACHAT, VENTE de machines-outils pour les métaux, plus de 350 machines neuves et usagées en inventaire, tours, scies, perceuses, millings, shears, grinders, plieuses, punch presses, à Lévis (418) 837-5832.

ACHETEUR DE TRACTEURS DE FERME
Tél que Massey Ferguson, Ford, John Deere, Kubota etc. Payons bon prix, comptant. Tél. (819) 364-2666
Yvan ou (819) 364-2021 Gervais.

BATTEUSE INTERNATIONALE no 93, avec pick-up, très propre, 1 500 \$. Chopper Gehl no 7200, comme neuf, 2 000 \$. Tél. 544-7236

CAMION GMC 10 roues, 1975, freins à air, bonne condition, 1,200 \$. CITERNE 2,000 gallons, 250 \$. Tél. 672-4181.

CAMION Inter 1979 GMC "7000" 1979; FORD 800, 1977. Tracteur Caterpillar D4C, 1988; pelle mécanique Komatsu PC 220 LC, 1987. Tél. 678-9765, 690-4648.

CHARGEUSE à bois Prentice, modèle G, 1980, installée sur camion Ford 1986 diesel, 6 roues, 12-23, très bon ordre. Tél. 543-9405

CHARGEUSE Tanguay LL-216, 188, 7000 heures, A-1, 2 sticks, 1 clam 8', 1 clam bois en longueur. Tél. 418-679-8571

DEBUSEQUEUSES:
1992 John Deere 748E
1991 John Deere 648E
1991 Franklin 660 grapple
1988 Timberjack 450A cable
1988 Clark 667 à grappins

ABATTEUSE:
1990 Koehring 618
Disponible 7 jours sur 7
Tél. 418-542-8747.

F-4 Dion, 1971, bon état, prix à discuter. Tél. 272-2956

FENDEUR A BOIS, industriel, 20 tonnes, hydraulique, monté sur remorque, horizontal, parfaite condition, 1850 \$. Tél. 673-6345

FORD 8000, diesel, 1977, boîte à bascule, inspecté. LOADER 944 Cat, mécanique A-1. 1964. ÉQUIPEMENT à neige complet, gratte, aile de côté avec sableur pour 3 tonnes et plus, très propre. Tél. 544-3791 après 17h00

RECHERCHE CANAM environ 250 c.c., complet ou pour pièces. Tél. 678-2867, 547-8521

SUZUKI GSX R, 1100, 1992, 38,000 kilomètres, brassière, 4 dans 1, monoseat, impeccable, 7,250 \$ négociable. Tél. 547-6176 après 16h00

SUZUKI GSX-R750, 1992, 29,000 kilomètres, originale de A à Z, excellente condition, mise au point récente. A voir. 6,000 \$. Tél. 276-6619, 276-3483 David

SUZUKI INTRUDER 1400cc, 1994, 4,000 kilomètres, quelques accessoires, tél. 693-5268, laissez message.

TS 250, 1981, piston chromé et ring neuf, 650 \$. Tél. 547-2470

VENTE RAPIDE: Suzuki DR-650 Trail, route, 1994, 7,750 kilomètres, impeccable, 4 100 \$ négociable. Tél. 543-3062

YAMAHA DT-50, 1991, 1,000 \$. Tél. 548-5896

YAMAHA ELEVEN 1979, 1100cc, Spécial Edition. Tél. 349-2902

ACHETEUR DE TRACTEURS DE FERME
Tél que Massey Ferguson, Ford, John Deere, Kubota etc. Payons bon prix, comptant. Tél. (819) 364-2666
Yvan ou (819) 364-2021 Gervais.

BATTEUSE INTERNATIONALE no 93, avec pick-up, très propre, 1 500 \$. Chopper Gehl no 7200, comme neuf, 2 000 \$. Tél. 544-7236

CAMION GMC 10 roues, 1975, freins à air, bonne condition, 1,200 \$. CITERNE 2,000 gallons, 250 \$. Tél. 672-4181.

CAMION Inter 1979 GMC "7000" 1979; FORD 800, 1977. Tracteur Caterpillar D4C, 1988; pelle mécanique Komatsu PC 220 LC, 1987. Tél. 678-9765, 690-4648.

CHARGEUSE à bois Prentice, modèle G, 1980, installée sur camion Ford 1986 diesel, 6 roues, 12-23, très bon ordre. Tél. 543-9405

CHARGEUSE Tanguay LL-216, 188, 7000 heures, A-1, 2 sticks, 1 clam 8', 1 clam bois en longueur. Tél. 418-679-8571

DEBUSEQUEUSES:
1992 John Deere 748E
1991 John Deere 648E
1991 Franklin 660 grapple
1988 Timberjack 450A cable
1988 Clark 667 à grappins

ABATTEUSE:
1990 Koehring 618
Disponible 7 jours sur 7
Tél. 418-542-8747.

F-4 Dion, 1971, bon état, prix à discuter. Tél. 272-2956

FENDEUR A BOIS, industriel, 20 tonnes, hydraulique, monté sur remorque, horizontal, parfaite condition, 1850 \$. Tél. 673-6345

FORD 8000, diesel, 1977, boîte à bascule, inspecté. LOADER 944 Cat, mécanique A-1. 1964. ÉQUIPEMENT à neige complet, gratte, aile de côté avec sableur pour 3 tonnes et plus, très propre. Tél. 544-3791 après 17h00

RECHERCHE CANAM environ 250 c.c., complet ou pour pièces. Tél. 678-2867, 547-8521

SUZUKI GSX R, 1100, 1992, 38,000 kilomètres, brassière, 4 dans 1, monoseat, impeccable, 7,250 \$ négociable. Tél. 547-6176 après 16h00

INTERNATIONAL 1986, moteur DT-466, boîte 22', monte-charge. INTERNATIONAL 1986, moteur DT-466, boîte 20', monte-charge. INTERNATIONAL 1984, moteur 7.3, diesel, 20 000 kilomètres, boîte 29', monte-charge. Tél. 418-662-0184 (jour), 668-4632 (soir)

Loader Hough 609, \$7000. Soudeuse Lincoln, \$2000. Ebrancheuse \$2000. Chargeuse Tanguay 14-030, \$12,000. Van à ship 45 pieds, \$5,000. Tél. 543-6780, 549-6944.

MACK 1987 avec permis VR, région 02 avec remorque 24' aluminium. Tél. 547-0938, 696-6232 (page)

MOISSONNEUSE BATTEUSE Internationale, trainée. Andaineuse Internationale. Chevaux d'équitation. Vaches à lait, pure sang. Tél. 418-3335, 1-800-363-3781 code 412559 (page)

RECHERCHE pièces bélier mécanique (bull) John Deere 2010. Tél. 672-2570

TIMBERJACK 450 à câble. Aussi bûcheron mécanique Timco 2520. Les 2 endommagés par feu, à vendre en pièces ou en bloc. Tél. 418-251-5129

TRACTEUR à chenille (bull) JD-350B, John Deere, 1972 PÉPINE (baco), Cat. 416, 4x4, 1986 REMORQUE (trailer) 16'X8', 6 roues. Tél. 548-1509, 696-8818

TRACTEUR David Brown 995, diesel, 1973, 3,550 heures. Presse à foin Hinder, 2 paniers à foin. Compresseur S.H.P. "Evacuir". Faneur Lely, Pépène Ford 655A, 1988, 4x4, extensible, 2,484 heures. Tél. 418-349-3351, 418-349-2020

TRACTEUR à chenille (bull) JD-350B, John Deere, 1972 PÉPINE (baco), Cat. 416, 4x4, 1986 REMORQUE (trailer) 16'X8', 6 roues. Tél. 548-1509, 696-8818

TRACTEUR David Brown 995, diesel, 1973, 3,550 heures. Presse à foin Hinder, 2 paniers à foin. Compresseur S.H.P. "Evacuir". Faneur Lely, Pépène Ford 655A, 1988, 4x4, extensible, 2,484 heures. Tél. 418-349-3351, 418-349-2020

ACHETONS Moto Grand Prix. Tél. 1-800-363-5000.

ATTENTION ATTENTION, Moto-Cross Kawasaki, KX-80, 1991, excellente condition, 1700 \$. Tél. 668-0973

FZ600, 1986, 36,000 kilomètres, en très bonne condition. Tél. 543-4996, 673-7907

GOLDWIND 1100 cc, 1981, 40,000 kilomètres, bonne condition. Tél. 418-679-6377.

HARLEY DAVIDSON SHOVEL, FX-1200, 1977, 7 500 \$ Tél. 549-5546

HARLEY DAVIDSON, 1993, Fatboy, full chrome, pare-brise, 35,000 kilomètres. Tél. 418-679-4311, 418-679-1758.

HONDA CBR, 600-F2, 1992, pneus neufs, vance et hines, steering dumper, jet kit dyno max, état neuf, prix à discuter. Tél. 418-347-4570

HONDA Goldwind 1100cc, 1983, bas millage, très propre, 2,500 \$. Tél. 548-3574

HONDA SHADOW 1994, 600 VLX de luxe. Veste de cuir, grandeur 44. Acheteur sérieux seulement. Tél. 668-5844

KAWASAKI KLR-650, 1987, 20 000 kilomètres, excellente condition, 10 000 \$. Tél. 548-3948

KAWASAKI Ninja 250R, 1994, 4800 kilomètres, Tél. 693-8468 jour, 690-3851 soir.

MOBYLETTE JAWA 50 c.c., très propre, 3900 kilomètres. Tél. 549-4505

MOTO KDX 200, 1995, 1 mois d'usage, 4 100 \$ négociable. Tél. 677-2788

MOTO-CROSS KX 250 de compétition, 1990, état neuf, habillement, 2500 \$ négociable. Tél. 542-3610

MOTOCROSS CR-80, 1987, mécanique A-1, 950 \$. Tél. 347-5551

RECHERCHE CANAM environ 250 c.c., complet ou pour pièces. Tél. 678-2867, 547-8521

SUZUKI GSX R, 1100, 1992, 38,000 kilomètres, brassière, 4 dans 1, monoseat, impeccable, 7,250 \$ négociable. Tél. 547-6176 après 16h00

SUZUKI GSX-R750, 1992, 29,000 kilomètres, originale de A à Z, excellente condition, mise au point récente. A voir. 6,000 \$. Tél. 276-6619, 276-3483 David

SUZUKI INTRUDER 1400cc, 1994, 4,000 kilomètres, quelques accessoires, tél. 693-5268, laissez message.

TS 250, 1981, piston chromé et ring neuf, 650 \$. Tél. 547-2470

VENTE RAPIDE: Suzuki DR-650 Trail, route, 1994, 7,750 kilomètres, impeccable, 4 100 \$ négociable. Tél. 543-3062

YAMAHA DT-50, 1991, 1,000 \$. Tél. 548-5896

YAMAHA ELEVEN 1979, 1100cc, Spécial Edition. Tél. 349-2902

ACHETEUR DE TRACTEURS DE FERME
Tél que Massey Ferguson, Ford, John Deere, Kubota etc. Payons bon prix, comptant. Tél. (819) 364-2666
Yvan ou (819) 364-2021 Gervais.

BATTEUSE INTERNATIONALE no 93, avec pick-up, très propre, 1 500 \$. Chopper Gehl no 7200, comme neuf, 2 000 \$. Tél. 544-7236

CAMION GMC 10 roues, 1975, freins à air, bonne condition, 1,200 \$. CITERNE 2,000 gallons, 250 \$. Tél. 672-4181.

CAMION Inter 1979 GMC "7000" 1979; FORD 800, 1977. Tracteur Caterpillar D4C, 1988; pelle mécanique Komatsu PC 220 LC, 1987. Tél. 678-9765, 690-4648.

CHARGEUSE à bois Prentice, modèle G, 1980, installée sur camion Ford 1986 diesel, 6 roues, 12-23, très bon ordre. Tél. 543-9405

CHARGEUSE Tanguay LL-216, 188, 7000 heures, A-1, 2 sticks, 1 clam 8', 1 clam bois en longueur. Tél. 418-679-8571

DEBUSEQUEUSES:
1992 John Deere 748E
1991 John Deere 648E
1991 Franklin 660 grapple
1988 Timberjack 450A cable
1988 Clark 667 à grappins

ABATTEUSE:
1990 Koehring 618
Disponible 7 jours sur 7
Tél. 418-542-8747.

F-4 Dion, 1971, bon état, prix à discuter. Tél. 272-2956

FENDEUR A BOIS, industriel, 20 tonnes, hydraulique, monté sur remorque, horizontal, parfaite condition, 1850 \$. Tél. 673-6345

FORD 8000, diesel, 1977, boîte à bascule, inspecté. LOADER 944 Cat, mécanique A-1. 1964. ÉQUIPEMENT à neige complet,

YAMAHA PHAZER II LE, 1993, excellent condition, garantie novembre 1995. Tél. 545-1835

Pièces et accessoires

2 PNEUS Yokohama, 215-60R14, état de neuf, 135\$. Tél. 548-4871
4 pneus 4 saisons, 175-70R13, comme neufs, \$100. Tél. 548-1551.

ATTENTION, acheteurs véhicules accidentés, défectueux, 1987 et plus, ainsi que hors-bord, motoneiges, souffleuses, 4 roues, tracteurs. Tél.: 418-345-8129, 668-2950

CHEVROLET CITATION 1984, V6, 2.8 litres, 43 000 kilomètres, vendu pour pièces. Tél. 696-1352, Robin, Rosaire
CHOIX DE BOITES de fibre de verre, de toutes grandeurs, pour la plupart des camions. Auto G. Leroux Inc. Tél. 696-1774

ESSIEUX arrière complet, pick-up ou panel Ford, 125\$. 4 pneus d'hiver, 215-15 avec jantes, 150\$. Tél. 418-347-5808
Gratte pour pick-up, fabrication maison, avec pompe électrique, \$350. Tél. 543-3285.

MOTEUR 2.8 à carburateur, transmission GM. Tél. 690-1101

PIÈCES de Ford Ranger 4X4. Tél. 676-2679

TRANSMISSION AUTOMATIQUE, reconditionnée pour Chrysler 2.2, Turbo 1984 à 1986. Porte-bagage de toit Caravan Voyageur. Aussi recherche 4X4 pour enfant. Tél. 673-3978

TRANSMISSION Transference, différentiel, plusieurs autres pièces. Tél. 690-0331

TREUIL 16,000 livres contrôlé à distance. Pièces de Dodge 4X4. Tél. 549-9986

Remorques à vendre



NOUVEAU: Remorques domestiques, choix de 11 modèles. Atelier Boily Ltée. Face à Toyota. Tél. 545-0533

REMORQUE 4 roues (Tandem), 6X10, charge 10,000 livres, ridelles 24", 1,650 \$. Tél. 673-6345

REMORQUE 4X6 double roues, 525\$, 4X8 basculante, neuve, 535\$. Usagée 75\$. Tél. 549-6996

REMORQUE DOUBLE, pour moto-neige en aluminium, prix à discuter. Tél. 693-8067

Tracteurs à vendre

TRACTEUR à pelouse White, 11 forces, bonne condition, 500\$. Tél. 672-4181

TRACTEUR Kubota, 4X4, équipé au complet pour la neige: cabine, souffleuse, etc. très propre, excellente condition, 2,600 heures. Tél. 548-2551.

TRACTEUR tondeuse Sears, 11 forces, usagé propre, 700\$. Tél. 693-8119

Véhicules divers

ARGO, Vanguard Magnum Conquest, 1994, 90 heures, 8 roues motrices, état neuf. Tél. 695-9745

EMPLOI

Gardien(ne) demandé(e)

PERSONNE demandée pour garder 2 enfants au domicile de l'employeur du lundi au vendredi. Tél. 696-0267

PERSONNE pour garder enfants au domicile de l'employeur après la classe de 15H45 à 17h30, rue Mauriac, Chicoutimi. Tél. 543-3154 soir, 545-3510 jour.

RECHERCHE DAME fiable demeurant dans le quartier Desjardins, sur le parcours de l'autobus 132, pour recevoir mes deux enfants, 2 midis par semaine, durant l'année scolaire, ainsi que pour des périodes de garde ou elles demeureraient à votre domicile. Ceci variant de 3 jours à 7 jours consécutifs. De 3 à 4 fois durant l'année scolaire. Tél. 543-8296

RECHERCHE gardienne à mon domicile. Du lundi au vendredi. Chicoutimi. Tél. 693-0829

Personnel demandé

\$\$\$ AH! AH! CHOCOLATI! Venez 66 tablettes plus bonus et recevez 112 \$. Tél. 690-1296, 1-800-265-1296.

\$\$\$ ATTENTION Choclati \$\$\$ l'été est enfin arrivé, gagne un vélo de montagne ou une paire de patins à roues alignées en vendant des produits de chocolat avec coupon-rabais. Tu n'as RIEN A PAYER A AVANCE! Livraison super rapide. Appelle vite! Région de Montréal: 277-0083. Partout au Québec: 1-800-561-2395.

ACCES-TRAVAIL-FEMMES du Saguenay, organisation vouée à la réintégration des femmes sur le marché du travail, est présentement en PÉRIODE DE RECRUTEMENT pour sa formation du mois d'octobre. Si vous êtes une femme: âgée de 25 à 54 ans, éprouvant des difficultés à vous trouver un emploi, peu scolarisée (secondaire 5 et moins), possédant peu d'expérience sur le marché du travail, ayant un revenu familial peu élevé, ACCES-TRAVAIL-FEMMES peut vous aider. Tél. 548-0834. Notez bien, frais d'appel acceptés.

AIDE-FAMILIALE, personne d'expérience, disponible du lundi au vendredi, autonome pour se déplacer, intéressée par un emploi stable. Tél. 549-2566 (après 17h00)

BARMAN BARMAIDS demandés(ées) avec ou sans expérience. Tél. 543-9944, 549-2016

BARMAN, BARMAIDS, secteur Ville de La Baie, bar Le St-André, expérience obligatoire, c.v. demandé. Tél. 544-0326, Josée

COMPAGNIE NATIONALE: demande conseiller (ère) de mode. Nous recherchons personne avec expérience dans la vente, expérience dans la chaussure ou vêtements de cuir serait un atout. Nous offrons l'entraînement. Pour entrevue personnelle (apporter c.v.), communiquer au 690-0052.

DANSEUSES DEMANDÉES avec ou sans expérience, transport et hôtel payés, 1000 \$/semaine garanti. Tél. 698-1993

DISTRIBUTEUR AUTONOME

LANOR MARKETING INC recherche personne autonome, honnête, sérieuse, pour distribuer à son compte, une variété de produits haut de gamme tels que: cartes artiste-peintre de renom, papeterie fine, papier d'emballage, cartes-cadeaux, parchemins, napperons et sous-verres nouveau design. Bonne rentabilité, équipe gagnante. Appelez le soir, frais virés, Québec: 418-652-7549, Territoire: Saguenay-Lac-St-Jean, Abitibi.

HEY LES JEUNES! Emploi d'étudiant. Aide un organisme à but non lucratif en vendant des cartes à gratter. Tél. 549-2554.

LE DEAUVILLE recherche barmaid (man) d'expérience, temps plein. Se présenter avec C.V. et photo mercredi 6 septembre, 9h00, a.m.

REPRÉSENTANTS(ES) demandés(ées). Soda Stream désire combler immédiatement des postes de représentants(es) pour Saguenay Lac-St-Jean. Les curriculum-vitae devront être expédiés avant le 08-09-95 au 1403 Boul. Saguenay Est, Chicoutimi G7H1G9

RESTAURANT Arby's recherche serveurs(euses) temps partiel avec possibilité de temps plein. Tél. 693-8019

SERVEUR(SE) d'expérience et rapide. Travail du lundi au vendredi, temps partiel. Se présenter mardi en après-midi seulement au 1327 Bersimis, Chicoutimi.

FORMATION

Enseignement / cours

ABCD... Etudiante en enseignement offre cours de récupération en français pour étudiants primaire secondaire. Places limitées. Téléphonez rapidement. 690-9335.

ATELIER de peinture à l'huile pour débutants avancés. Horaire: jour, soir (adultes), le samedi matin: enfants, adolescents. Débutant 11/09/95. Tél. 695-2809, Linda.

COURS de chant privé, correction de la voix, et de la posture. Pour ceux qui AIMENT CHANTER. Tél. 690-1390.

Cours de danse sociale sur vidéos: Salsa & Merengue, Samba, Cha-cha-cha, Triple Swing, Danses de ligne, 17.99\$ chaque/69.95\$ l'ensemble de cinq cassettes. Tél. 1-800-782-9550. UKULELE COMMUNICATION INC.

Cours de dessins et peinture, enfants et adultes. Renseignements: 543-0150.

COURS de faux vitrail sur miroir, verre, etc. Informations et inscriptions: 543-6889.

COURS de peinture à l'huile acrylique pour adultes. Début septembre. Informations et inscriptions: 543-6889.

COURS DE PIANO A DOMICILE: Chicoutimi, Jonquières, Latérière, par jeune professeure, 11 ans d'étude en piano. Tél. 690-0460.

COURS DE PIANO: clavier, orgue, flûte, boul. Ste-Geneviève. Informations: 543-9492

COURS SPECIALES: français, mathématiques, anglais, niveaux primaire, secondaire. Pour une révision ou un rattrapage efficace pendant l'année, enseignante diplômée. Tél.: 542-4395.

Pré-maternelle pour enfants 3 1/2-5 ans, éducateurs spécialisés: pré-scolaire anglais. Tél. 545-8891.

REAGISSEZ tôt à l'échéance scolaire. Suivi individuel: français, anglais, mathématique. Enseignante diplômée. Expérience pertinente. Tél.: 547-5029, 693-7706

REFLEXOLOGIE. Massage des pieds et des mains. Tél.: 690-3570 Francine Blanchette R.D. Chicoutimi.

VENÉZ acquérir les rudiments de la peinture ou perfectionner certaines techniques avec l'aide d'une personne compétente dans une ambiance agréable. Mercredi soir. Tél. 690-0058

Occasion d'affaires

400,00\$, 900,00\$ et + SEM. Poste disponible pour votre région, aucune expérience requise, temps plein ou partiel. Investissement raisonnable garanti. 25 ans et plus. Brochure sur demande. Tél. 1-800-561-1518 (514)449-4011.

ACHETERAIS carcasses de voitures ou tout autre fer, aluminium, cuivre, batterie. Allons les chercher. Tél. 549-0899

OCASION D'AFFAIRES

Finances

VOUS souhaiteriez obtenir les meilleures conditions d'emprunt qui existent présentement sur le marché? Emprunt personnel, hypothécaire, consolidation ou refinancement? Aucun frais ne vous seront imputés. Exigence: Bon dossier de crédit.

696-3564

Mme Lépine

AVEZ-VOUS L'INDEPENDANCE financière? Avez-vous les moyens de réaliser vos rêves? J'ai un concept qui a fait ses preuves depuis 35 ans. Joignez-vous à des gagnants... Tél.: (418)542-1928

CANADA et Québec: Subventions, prêts pour petites, moyennes entreprises, nouvelles ou existantes: Renseignements: Centre d'aide pour petites entreprises-1-800-567-2383 Ext. 8.

CANTINE mobile bâti sur châssis de voiture de golf, idéale pour exposition. Tél. 545-3955

GÉRANT associé demandé, pour futur restaurant fast-food, légal capital requis, gros potentiel. Tél. 548-2128

GOUVERNEMENT: prêts, subventions pour petites entreprises, nouvelles, existantes. Tél. 1-800-567-2383 ext. 102.

ROUTE de carrousel. Exclusif à nous "Faut voir ça". Tél. 418-622-4499, 1-800-462-4499

SERVICES PROFESSIONNELS

Construction / Rénovation

25 ANS D'EXPERIENCE, démolition résidentielle, industrielle et commerciale, navale. Tél. 549-9999.

COFFRAGE DE BÉTON. Excavation, rénovation extérieure, réparation de fondation. Travail garanti. Prix compétitifs. 1-800-418-9102

HOMME expérimenté offre ses services pour travaux de plâtrage, peinture, plafonds texturés. Tél. 693-8158.

MENUISIER PROFESSIONNEL en rénovation et construction: menuiserie, plomberie, électricité, céramique, peinture; références sur demande. Tél. 545-1139, 544-4210.

MENUISIER rénovation, spécialiste en aménagement de salle de bain, cuisine, intérieur de garde-robe. Meuble et vanité sur mesure. Plâtrage, céramique, finition. Tél. 548-5331

MINI-EXCAVATION, drain de surfaçage, drain de fondation, excavation divers, balayage de stationnement. Tél. 690-5323, 690-5848

NOTRE HOMME À TOUT FAIRE: Service d'entretien domiciliaire de tous genres. Menuiserie, plomberie, électricité ou autres. Lundi au vendredi: 543-9599

Spécialiste en rénovation et en couverture, licence, pose de fenêtres, finition extérieure et intérieure, qualifié pour subventions. R.P.S. Construction Inc. 547-8913, 547-6143, 545-5110.

DIWAN-LIT, très bon état, 100 \$. Tél. 690-0482

Four encastré, micro-onde, réfrigérateur, lave-vaisselle, très bon état. Tél. 542-2871.

REFRIGÉRATEUR 3 ans d'usage \$700. Meuble de bureau avec fauteuil cuir \$400. 4 fauteuils en osier blancs, \$150, matelas avec sommier 300 \$. Tél. 545-3205.

LAVEUSE, SÈCHEUSE, blanches, cause de départ, 300 \$ ensemble. Tél. 672-6205

LAVEUSE, SÈCHEUSE, POÊLE, réfrigérateur, lave-vaisselle, laveuse essoreuse, laveuse à tordeur. Tél. 672-2508.

Lit King avec base et matelas, tél. 690-2103, après 16h00.

LOT D'APPAREILS électroménagers, pour liquidation, à de supers bons prix. Tél. 696-4963

MINI-SÈCHEUSE Hitachi, état neuf, 100 \$. Tél. 543-5920

MOBILIER PATIO, mobiliers chambre, cuisine, salon; bureau secrétaire, etc. Tél. 690-1760.

Plaque chauffante et four encastré: lave-vaisselle mobile; très bon état. Tél. 696-3457.

POÊLE ÉLECTRIQUE, sècheuse, mobilier de cuisine, divan-lit, pompe à eau. Tél. 677-3364, 543-8879

POÊLE 30", vert, bon état, 50 \$. Tél. 548-2405

POÊLE, REFRIGÉRATEUR, blancs, 15 ans, A-1, 350 \$. Tél. 677-2145

POÊLE 30", gros réfrigérateur 2 portes, lave-vaisselle, jaunes, 395\$/3. Tél. 543-7277

PRIX EXCEPTIONNEL: Mobiliers de chambre, cuisine, salon, meubles chinés laqués, appareils ménagers. Tél. 669-0035.

REFRIGÉRATEUR 5' cubes, sans givre, blanc, parfait pour étudiant. 125 \$. Tél. 693-7938

REFRIGÉRATEUR, blanc, 140\$ Poêle électrique 24", 75\$, bonne condition. Tél. 544-3760

REFRIGÉRATEUR, blanc, Danby, 1 porte, 125\$. LAVEUSE sècheuse blanches Beauty, HD, 250\$/2. Tél. 543-7277

FEMME de ménage avec expérience et références. Chicoutimi ou Jonquières. Tél. 698-0702

HOMME d'expérience pour travaux, menuiserie, plâtrage, peinture, (tireur de joints). Tél. 696-2042, 693-5639

J'OFFRE mes services pour entretien ménage, personne minutieuse. Tél. 696-1447, Caroline.

J'OFFRE MES SERVICES pour faire du ménage, 13 ans d'expérience, très bonnes références. Tél. 542-6225, France

Lettrage de panneaux, enseigne, camion, etc... Tél. 548-1833.

PERSONNE d'expérience offre ses services pour faire ménage à domicile ou commerce. Tél. 545-0224

POUR UN ENTRETIEN ménage impeccable, appelez-moi, secteur Chicoutimi et Chicoutimi-Nord. Tél. 549-1902, Suzie

SERVICE DE CONTAINER
Métaux ou déchets.
418-695-2730

TERRASSEMENT COMPLET

PAVE UNI, murs décoratifs, murs de soutènement, pose de gazon, plantation. Estimation gratuite. Tél. 693-9372

TRANSPORTEUR CONTRACTEUR chauffeur de camion, 9 ans d'expérience. Tél. 549-2884

VOUS AVEZ un ou des arbres devenus nuisibles ou dangereux? (petits ou gros) Pour coupe d'arbres. Estimation gratuite. Tél. 695-1618.

MARCHANDISES ET SERVICES

A donner
A DONNER: Résidu de bois: Palette et autres, idéal pour chauffer. Récupéram. 1709 Avenue Lavoie, 696-2036.

A vendre ou échanger
ARGO 6 roues, 1976, pour 4 roues. Tél. 418-272-2542, 418-272-2455, demander Yvon.

ÉCHANGERAIS Superbe Bateau Chris Craft, 26', équipement complet, comme neuf, contre immeuble ou autre. Tél. 699-1144

REMORQUE pour moto-neige, 7X8, basculante, 350 \$, Sega Game Gear, avec 5 cassettes. Échangerais contre moteur chaudière 2 forces. Tél. 668-7486

SUZUKI GS 1150, 1984, mécanique A-1, valeur 2500 \$. A vendre ou échanger contre 4 roues ou motoneige de même valeur. Tél. 693-8080, 549-1812 Danv

Ameublement

1/2 LIT mélamine avec tiroir et matelas, très propre, 150\$. Tél. 543-1060

BUREAU d'ordinateur blanc avec classeur, neuf, 245\$ négociable. Tél. 698-2573

CONGÉLATEUR BLANC, 7' cubes, garanti, 175 \$. Lit simple tubulaire avec matelas, 65 \$. Tél. 545-2726

CUISINIÈRE ÉLECTRIQUE blanche, Kenmore, 70 \$. Tél. 545-0208

DIWAN-LIT, très bon état, 100 \$. Tél. 690-0482

Four encastré, micro-onde, réfrigérateur, lave-vaisselle, très bon état. Tél. 542-2871.

REFRIGÉRATEUR 3 ans d'usage \$700. Meuble de bureau avec fauteuil cuir \$400. 4 fauteuils en osier blancs, \$150, matelas avec sommier 300 \$. Tél. 545-3205.

LAVEUSE, SÈCHEUSE, blanches, cause de départ, 300 \$ ensemble. Tél. 672-6205

LAVEUSE, SÈCHEUSE, POÊLE, réfrigérateur, lave-vaisselle, laveuse essoreuse, laveuse à tordeur. Tél. 672-2508.

Lit King avec base et matelas, tél. 690-2103, après 16h00.

LOT D'APPAREILS électroménagers, pour liquidation, à de supers bons prix. Tél. 696-4963

MINI-SÈCHEUSE Hitachi, état neuf, 100 \$. Tél. 543-5920

MOBILIER PATIO, mobiliers chambre, cuisine, salon; bureau secrétaire, etc. Tél. 690-1760.

Plaque chauffante et four encastré: lave-vaisselle mobile; très bon état. Tél. 696-3457.

POÊLE ÉLECTRIQUE, sècheuse, mobilier de cuisine, divan-lit, pompe à eau. Tél. 677-3364, 543-8879

POÊLE 30", vert, bon état, 50 \$. Tél. 548-2405

POÊLE, REFRIGÉRATEUR, blancs, 15 ans, A-1, 350 \$. Tél. 677-2145

POÊLE 30", gros réfrigérateur 2 portes, lave-vaisselle, jaunes, 395\$/3. Tél. 543-7277

PRIX EXCEPTIONNEL: Mobiliers de chambre, cuisine, salon, meubles chinés laqués, appareils ménagers. Tél. 669-0035.

REFRIGÉRATEUR 5' cubes, sans givre, blanc, parfait pour étudiant. 125 \$. Tél. 693-7938

REFRIGÉRATEUR, blanc, 140\$ Poêle électrique 24", 75\$, bonne condition. Tél. 544-3760

TABLE de cuisine ronde, Colonial avec extension bois vernis + 4 chaises, 135\$ Table de cuisine, chêne et stratifié blanc + 4 chaises, 275\$ 2 Chaises de salon ergonomiques 125\$. Divan 3 places bois vernis et mousse + fauteuil assorti, 85\$. Tél. 543-7277

Animaux

6 GOLDEN RETRIEVER, 6 semaines, pure race, non enregistrés. 125 \$/chacun. Tél. 542-0947

ACHAT d'appareils d'électro-ménagers usagés. Payons comptant. Service de réparation à domicile. Tél. 543-0000

ANIMAUX DE BOUCHERIE: vaches, taures gestantes, et bœufs pour congélateur. Tél. 549-5373

BEBES SHIH-TZU, très beaux, vaccinés, vermifugés, prix réduit. Tél. 544-8720

BOXER mâle et femelle, âgés de 9 mois, 100 \$/chacun ou 150 \$/pour les deux. Tél. 348-6480

CANICHE mâle 8 mois, propre, vacciné, 275 \$. Tél. 418-347-5502, 347-4567

CANICHE miniatures, aussi Toy, chiots et adultes enregistrés. \$150 et plus. Tél. 373-2471.

CHATTERIE Cayou: Chatons persans, Himalayens, beau choix de couleurs. Prix à partir de 75 \$. Tél. 545-0645

CHATTERIE MARJO: chatons exotiques poil long, court, enregistrés, vaccinés. Tél. 418-481-2077

CHEVAL Appendix, 9 ans, 15 mains 3, cheval de compétition, chasseur-sauteur, acheteur sérieux seulement. Tél. 678-2468 (après 20h00)

CHEVRES Nubiennes, pure race, belle lignée. Tél. 693-0350

Chien blanc et noir veut retrouver sa maîtresse. Tél. 545-8891.

CHIENNE Labrador, pure race, 2,1/2 mois, noir, vaccinée, vermifugée. Tél. 669-1872

CHIOTS 6 semaines, mélange Cocker & Beagle, 25 \$/chacun. Tél. 678-9190, Martine

CHIOTS Berger Allemand, 7 semaines, pure race, vaccinés, vermifugés, 150 \$. Tél. 542-3441.

CHIOTS BERGER Allemands, très belle lignée, livrable dans 5 semaines, 3 femelles de 3 1/2 mois, enregistrés, tatoués, vermifugés. Le No 1 du Saguenay Lac St-Jean. Nouveau centre de dressage, ouverture 1er octobre, réservez votre place dès maintenant. Refuge des Animaux. Tél. 673-6279

CHIOTS Berger Allemand pure race, prêts immédiatement. 100\$. Tél. 695-5743

CHIOTS BERGER allemand, 2 femelles, 1 mâle, très belle couleur, enregistrés. Tél. 418-347-3838

CHIOTS Boston Terrier, Shih-tzu, Cocker, mâle pour accouplement: Boston, Bichon, Caniche, Cocker, Dalmatien, Fox, Lhasa-apsu, Shih-tzu, Schnauzer, Yorkshire. Tél. 545-3082

CHIOTS Boxeur, pure race, fauve et bringé, vermifugés, 150\$. Tél. 418-276-4438

CHIOTS femelles Golden, pur race, 200\$/chacun, vaccinés, vermifugés. Tél. 690-3416

CHIOTS Labrador, 100\$/chacun, vermifugés, Tél. 696-3385

CHIOTS LABRADOR, 5 semaines, pure race, noirs, 150 \$/chacun, vermifugés. Tél. 690-3302, 548-9598

CHIOTS LABRADOR, lignée de chasse, 9 semaines, pure race, vaccinés. Chiots Caniche. Tél. 542-3441

Chiot Rottweiler 8 semaines, 1 femelle, \$250. Tél. 547-3507, 695-6892.

CHIOTS Schnauzer nains, pure race, vaccinés, vermifugés, nés 29/07/95. Tél. 543-3070.

Chiots Sharpie 7 semaines, enregistrés, tatoués, \$6

DORMANTS de chemin de fer (ties), idéal pour mur de soutien. Tél. 549-3121, code 54.
ELECTROLUX électronique, balai L, dernier modèle, 900 \$ laissé 375 \$ 1 autre complète, super propre, 175 \$ 1 Télé couleur 20", RCA, 3 1/2 ans d'usage, 195 \$, état neuf. Tél. 678-2750
ETAGERE murale de salon blanche. Set de cuisine, métal. Tél. 548-9779

FILMS VIDEO ADULTE XXX
Neufs usagés. Prix à partir de \$9.95 et + Distribution M.V. 693-2754.

FOURNAISE électrique, 21 KW avec fan et coil pour climatiseur. Tél. 674-2884
FOURNAISE A L'HUILE de maison, 350 \$ Boite de Ranger 7', fond en plastique, 250 \$ Tél. 418-544-3183

FOURNAISE A L'HUILE, réservoir, Congélateur 16 pieds cubes. Tél. 690-1410
FOURNAISE de plancher (propane), 50,000 BTU, idéale pour chalet, ventilateur double thermostatique, 375\$. Tél. 673-3133

FOYER Olympia 2000 avec accessoires. Tél. 549-4736

GÉNÉRATEUR HONDA, 1100 watts, neut, 600 \$ négociable. Tél. 544-5736

GARAGE 11X20, fibre de verre, Tél. 678-2404

GENESIS CD Rom, très équipé. Aussi, Ford LTD 1984, 130 000 kilomètres, pour route ou pièces. Tél. 698-4893

GRATTE ARTIC, 6,5' tout système hydraulique inclus. Tél. 549-0539

GRATTE de compagnie pour pick-up, à l'état neuf. Tél. 676-2319

HABIT moto-cross complet avec casque, 75\$. HABIT karaté complet 45\$, meilleure offre acceptée. Tél. 544-5045

ISOLATION R-16, coeurs de porte, parfait pour planchers de ciment, jupes de maison-mobilière, cabanes à pêche, chalets et autres. Recupermat, 1709 Ave Lavoie, Chicoutimi. Tél. 696-2036

LIT DOUBLE 54", lit capitaine, lit jumelle, réfrigérateur blanc 10' cubes, laveuse, sècheuse Général Electricque blanches, téléviseur Hitachi 29", abri d'auto Tempo, lave-vaisselle encastré, ensemble divant-lit, lazy boy et fauteuil, meuble stéréo antique, four micro-onde, ski alpin intermédiaire avec bottine pour dame, remorque à 4 pieds, imprimante étiquette Seiko, meuble informatique. Tél. 345-8100, 349-2300

LIT SOLAIRE 22 tubes, Dr Muller, Bain sonà 1 place. Intéressés seulement. Tél. 418-343-3312

MACHINE A COUDRE industrielle Singer Bicycle exerciceur. Tél. 545-9438

MEUBLES mélamine beige 36X78. Matelas 6 mois d'usage, 48X72, 2 portes garde-robe plantes, 3 portes de chambre, 1 lit en chêne, 3 valises, Lazy-Boy, tangerine, très propre, 2 jantes pour camion, 16.5, 1 chaîne à billots, Rideaux divers (couleur) Porte pliante 72X80, 2 toiles blanche à rouleau, 6' et 5' Tél. 548-7741

MIEL PUR
Produit localement.
Tél.: 547-6257.

MOTEUR TANAKA 1.5, servi 4 fois, 300 \$, Moulin à coudre Kenmore, état neuf. Tél. 543-6949

NOUS REMISONS bateau roulotte, auto, campeur, Rang St-Martin. Tél. 549-2884

PIANO droit, Boite fibre verre 4X6 pour camion, Bicycle stationnaire, Guitare électrique, Système de son. Tél. 549-1799

PICK-UP F-150, 1986, Accessoires de piscine. Tél. 545-3563

PICK-UP FORD F-100, 1982, moteur 300, boîte courte, ailes sorties, FORD Tempo L, 1987, 4 cylindres, Chaloupe 14', moteur 25 forces, remorque, Fournaise à l'huile 25 000 à 45 000 BTU pour remise ou cabane à pêche Hébert & Fils. Tél. 544-7611

PIECES de scies mécaniques de toutes marques. Tél. 673-4589

POELE à combustion lente avec porte vitrée. Tél. 673-3143

PORTE façade en acier avec encadrement, Dactylo IBM électrique, excellent état. Prix à discuter. Tél. 695-3363

REPARATION DE MOTEURS électrique, industriel, commercial et de tout genre. Moteurs Electriques de Chicoutimi. Tél. 543-4133

REFRIGERATEUR, cuisinière, micro-onde blanc avec porte noire, congélateur 16 pieds cubes blanc, mobilier chambre 39', toile de piscine, système de son table Dual, tête de lit 39', fenêtre 3'X4', 4 roues de camion 14", contre-fenêtre de porte Arcon, 2 casques de motoneige, bon état. Tél. 547-7511, 542-7933

ROTOCULTEUR, tondeuses, moteur 2 forces électrique, tracteur 16 HP., 2 cylindres, débroussailluse Pompe hydraulique, valve, 4 pneus 155-SR-13, filtre de piscine. Tél. 673-4124

SAFARI 377 E, 1985, seulement 4000 kilomètres, démarreur électrique, pouce, poignées chauffants, dossier, très bon état, 1100 \$ négociable. MOTEUR hors bord Suzuki 2 H.P., 1988, très bon état, 495 \$ négociable. Tél. 698-0820

SAPINS CULTIVES, 5 à 7, 8 \$ 8' et + 10 \$ quantité minimum 100. Tél. 418-831-4555

SNOWBOARD Mistral 250\$, Manteau Westbeach 100\$, Pantalon O'Neil, 100\$. Tél. 672-4095

SOUDEUSE Mig 225 ampères, montage pour aluminium, garantie 4 ans, presque neuve, payée 2200 \$, achetée 1550 \$. Tél. 693-3369

SOUFFLEUSE 2 remises et 1 garage. Tél. 544-4755

TELEVISION 29", tube noir image sur image, garantie 5 ans, meuble, neuve, 1 semaine d'utilisation, cause: perte d'emploi. Tél. 549-5960

TABLES de billard, achat, vente, Tél. 690-0580, 418-679-1484, 679-3505

Tablettes en métal 12", 18", 24", Compresseur 15 et 50 HP, Trans-pallettes. Tél. 543-4133 M.E.C.

THERMO-POMPE 12 000 BTU, 1 an d'usage. Tél. 549-1764

TRICOTEUSE SINGER, état de neut, 1,200\$ laissé 500\$. Tél. 678-2266, 678-2479

CHAISES ET TABLE Unité de chambre froide avec portes vitrées. Réfrigérateurs. Tél. 695-0700

Chambre froide 5 portes; hotte de 10 pouces plus fan; friteuse; poêle au gaz; machine à glaces; four à convection; machine à jus; table froide 36 pouces; caisse Sharp. Tél. 548-2128

Comptoir surgelé ouvert 12 pieds, un vivier à homards; une manneuse à viande; prix à discuter. Tél. 544-1402

COMPTOIRS vitrés, déchiqueteuse à papier, coffre-fort, étagères murale et îlots. Tél. 418-349-3519, 662-7222

LIT DE BRONZAGE usagé, 28 tubes, 1,500\$. Aussi 34 tubes, 1 facial, 3,000\$. Tél. 695-2888

MACHINES à laver Clark automatique Scrubber numéro #série 0J0640, modèle 2400 VDS, usage commerciale ou industrielle. Clark modèle 1700B numéro de série 0A1700. Tél. 547-6611, Sylvain Bergeron.

Portes coulissantes pour chambre froide, Lave-vaisselles domestique, Plaque à cuisson au gaz 4 ronds, Comptoir démonstrateur avec vitres, miroirs, Chauffage gaz naturel ou propane, Réfrigérateur domestique, Système d'alarme, Compacteur, Poil-seuse à béton, Elevateur (lift) à palette, Tablettes pour entreposage galvanisé 24"X48", Chauffeferre électrique 4800 Watts, Chauffeferre électrique 10,000 watts, Scie sur table 16", Scie radiale 14" Tente-roulotte, Carabine 3006, Tika Carabine 308, Parkerhaie, Fusil calibre 12, semi-automatique, Fusil calibre 28, Fusil calibre 410. Tél. 418-343-3922, 547-6607

MACHINE à aiguiser les patins, 3 têtes, Fleming Gray Aussi machine à aiguiser les skis. Tél. 548-9108

EQUIPEMENT complet de hockey, garçon 6-7 ans. Tél. 543-3154 soir, 545-3510 jour.

EQUIPEMENT DE HOCKEY complet, très bon état, presque neuf, grandeur entre pee wee et midjet, vendu séparément ou complet, très bon prix. Tél. 549-4627

BICYCLE Jardin de compétition, monté sur SHIMANO 600, 1,500 kilomètres de route, pédalos look. 700\$ 547-2470

DEVINCI Vandal 1995, suspension, servi 2 fois, payé 1600 \$, laissé 1100 \$. Tél. 547-7368, 547-1113

CAMP chasse et pêche, zec des Passes, lacs des Pâques. Tél. 678-9682

CAMP DE CHASSE en bois rond, lac de pêche à 20 minutes, idéal pour territoire de chasse, faut voir, 5500 \$. Tél. 543-1987

CANOT SPORTSPALL, 14', bout carré, Moteur à gaz Honda 2 forces, moteur électrique 37 livres, génératrice Honda 1800 watts, 1994, réservoir 12 heures, comme neuve. Tél. 690-2132

CARABINE 303, très propre. Tél. 673-4159

CARABINE Winchester, 3006, télescope 4X32, coffre, excellente condition, 700\$. Tél. 548-9491

EQUIPEMENT pour recharger cartouches de carabine (300 Magnum) 250\$. Tél. 545-2955

FERLAND-BOILEAU camp de chasse, bois rond meublé, terrain 200X200, loué du Ministère (hors zec), \$3,000. Tél. 676-2544

FUSIL calibre 12, canon 28", bon état, 80\$. Tél. 549-2306

REMINGTON 30-06 modèle 760 avec Bushnell 7X, parfaite condition, 350\$. Tél. 543-6619

ROULOTTE Carnaval 1973, 13.5', équipée pour la route au complet, très propre, idéal pour chasseurs ou voyageurs, 1,700\$. Tél. 548-3523 laisser message

WINCHESTER 300, magnum, Leupold 3X9, 800\$. Tél. 544-2519

ZEC Marin-Valin, 24'X24', seul sur lac, équipement et embarcation, 18,000\$. Tél. 544-5245

ZODIAC Cadet, 4 passagers, Moteur Mercury 4 forces, état neuf. Génératrice Honda, 1000 watts, état neuf. Personne sérieuse seulement. Tél. 543-6292

AMPLIFICATEUR Fender Deluxe 112, 2 entrées, 65 watts. Tél. 547-5024

AMPLIFICATEUR Fender 60 watts, 3 entrées indépendantes (pour guitare d'acoustique ou clavier) état de neut, 350\$. Tél. 544-6051

AMPLIFICATEUR Stage 120B, Yorkville, 1993, neuf, 600\$ négociable. Tél. 549-1992

FLUORESCENTS, Poêle combustion lente, Chaloupe 16', Réfrigérateur 6 pieds cubes, bureau, vaisselle, chaises, machine à écrire manuelle ou électrique, 15 \$ chaise, jouets, bien d'autres articles, 2742, Boul. Ste-Geneviève, Chicoutimi-Nord. Tél. 543-5049

GRAND MARCHÉ AUX PUCES (ouvert à l'année), Sylvain Bergeron, 4620 Ave Grande Décharge, St-Coeur-de-Marie. Tél. 418-347-4182

SAMEDI et dimanche, 1715 Colette, Chicoutimi. Tél. 549-9801

VENTE d'outils de ferblantier, plombier, électricien, machiniste, soudeur, menuisier, scie à ruban 14", scie radiale 12", 220 volts, moteurs 3HP, 1HP, humidificateur; pompe à eau 12 volts; compresseur 12 volts; moulin à coudre Singer; plinthes électriques 110 volts; articles de sport, etc. 3772 Chemin St-Damien, Jonquières. Tél. 695-0399, 547-6949

Cours de musique populaire: clavier - piano - orgue - pause de voix. Tél. 542-7772

COURS de piano à domicile. Enseignante qualifiée. Tarif très abordable. Méthode personnalisée. Tél. 693-5949, Huguette Tremblay

DISCO CAROL GAUTHIER: noces réceptions, party, Saguenay, Lac-St-Jean. Tél. 543-5875, frais virés

DRUM Ludwig, très propre, prix raisonnable. Acheté sérieux seulement. Tél. 548-9054, après 18h00

EFFET GP-8 avec pédalier, 700 \$, Marshall JCM 900, 100 watts, tête & bottom 1700 \$, état neut. Tél. 690-1971

ENSEIGNE JVC 50wch avec pieds 9", Tél. 545-1671

GUITARE Electrique avec ampli Fender, équipement complet. Prix débarras. Tél. 690-1529

GUITARE électrique, sonorité et modèle exclusifs, valeur 2,000\$. A voir. Tél. 543-7184

GUITARE électrique, Yamaha, Pacifica, gauchère, neuve. Tél. 544-6357

GUITARE ELECTRIQUE, étui, pédale distorsion. Tél. 549-4619, Julie

GUITARE CLASSIQUE Yamaha G-65A, flûte traversière, synthétiseur Ensoniq VFX-SD, batterie électronique Boss DR-220-A, pédale de distorsion Guyatone pour guitare, pédale over-drive Boss pour guitare, mixer pour pédales de guitare, lutrin, Amplificateur de guitare électrique Yamaha JX50, processeur de son numérique Yamaha SPX-90, ordinateur et moniteur Atari, connections MIDI pour instruments. Tél. 695-3337, 542-3359

Guitare sèche, acoustique, Takamine, haute gamme, valeur \$2,500. Faites une offre. Tél. 679-2431, Gylis.

GUITARE FENDER Stratocaster Squier à l'état neut. Tél. 542-9787

ORGUE Hammond 136, 2 claviers, multiple fonctions, prix à discuter. Tél. 548-2316

ORGUE Hammond, état neut, très bon prix. Tél. 542-2283

ORGUE KAWAI, bonne condition, 500 \$. Tél. 548-8321

Piano électronique ROLAND très bon état, \$800. Tél. 548-2526

PIANO ANTIQUE, 1930, décapé, super bon prix. Argo 60ues. Tél. 347-3531

PIANO ANTIQUE, en parfaite condition, 950 \$ Tél. 547-5416, 695-3367

PIANO antique, marque Willis fabriqué à Montréal avec petit banc. Hauteur 1m.42. Tél. 549-1396

PIANO digital, Kawai, Tél. 543-8869

PIANO PLUS
Vente annuelle de pianos, 25% et + d'escompte. Pianos acoustiques Young Chang Pianos numériques et claviers professionnels Kurzweil (Pink Floyd, Steevy Wonder) Meilleur rapport qualité prix. Midi à 21h00, 31 août au 10 septembre. Ne manquez pas votre chance. Piano Plus, 796 Jacques-Cartier est (coin Talbot). 549-2843

PIANO Richard Heigman, 1000 \$ négociable. Tél. 549-3677

PIANO Yamaha, 41 pouces, 14 ans, excellente condition. Tél. 693-0326

PIANO Young Chang, laqué noir, 4,000\$. Tél. 544-5754

PIANO, très bon état, 1,600\$ négociable. Tél. 544-2317

PIANOS, petits, 42" de haut, la Ronde de Willis et Kimball. Piano à queue 5', cause: décès. Tél. 548-8886

SAXOPHONE Alto Yamaha, en très bon état. Tél. 696-0895

SUPER AUBAINE! Clavier Technics K-350 et échantillonneur Ensoniq avec équipement, \$800 négociable. Clarinette Jupiter jamais servie, \$250. Tél. 542-1455

Superbe piano droit Heintzman, noir, reconditionné à neuf, livraison à votre domicile. Tél. 542-4622

SYSTEME DE SON: 2 caisses de base: 2 médium; 2 aigus Electro-Voice; 1 Power Fender; idéal pour D.J. bar ou orchestre. 1 Twin Reverend Fender; 1 ampli de basse Yorkville 120 watts 2 caisses. Tél. 696-0841

VIOLON Suzuki 3/4, étui, archet, mentonnière, comme neuf, 275\$. CLAVIER Casio tonebank, parfaite condition, 125\$. Tél. 545-5259, 543-2888

386DX40, disque dur 107 Megs, 4 meg RAM, carte vidéo 1 Meg, sound blaster pro, écran SVGA, logiciels, 1000 \$ ferme. Tél. 693-1996

486 DX4-100, HD540, 4 meg ram, carte et écran super VGA, garantie 2 ans du fabricant, 1450 \$. Disque dur 850 meg, 315 \$; reprise de 386 usagés. Tél. 693-3306

ATTENTION: système complet 486DX4-100, 4 megs, disque rigide, 540 meg, 1,425\$, Pentium 75 MHZ, 8 meg, disque rigide 730, 1,899\$, Pentium 90 MHZ, 8 meg, disque rigide 850, 2,100\$, CD Informatique Enr. Tél. 548-0102, FAX: 548-6313.

MAC QUADRA 840-AV, ILL.5.0, photo-shop et plus. Acheté sérieux. Tél. 547-5880

NINTENDO ET SUPER, genesis, game boy's, vente, achat, échange, réparation, 70 Racine est Chicoutimi. Tél. 543-7738

ORDINATEUR 486-SX, 4 meg mémoire vive, 120 meg disque dur, lecteur laser CD-ROM, 1 200 \$ Tél. 690-1870

ORDINATEUR couleur TTX, 386DX-40, 2 meg ram, lecteur 3.5 et 5.1/4, avec imprimante. Tél. 695-6772

ORDINATEUR portatif Toshiba 486DX50, D.D.320 Meg, 16 meg Ram, carte Fax/modem, sac de transport, 3,200\$. Tél. 542-7720

Cours de musique populaire: clavier - piano - orgue - pause de voix. Tél. 542-7772

COURS de piano à domicile. Enseignante qualifiée. Tarif très abordable. Méthode personnalisée. Tél. 693-5949, Huguette Tremblay

DISCO CAROL GAUTHIER: noces réceptions, party, Saguenay, Lac-St-Jean. Tél. 543-5875, frais virés

DRUM Ludwig, très propre, prix raisonnable. Acheté sérieux seulement. Tél. 548-9054, après 18h00

EFFET GP-8 avec pédalier, 700 \$, Marshall JCM 900, 100 watts, tête & bottom 1700 \$, état neut. Tél. 690-1971

ENSEIGNE JVC 50wch avec pieds 9", Tél. 545-1671

GUITARE Electrique avec ampli Fender, équipement complet. Prix débarras. Tél. 690-1529

GUITARE électrique, sonorité et modèle exclusifs, valeur 2,000\$. A voir. Tél. 543-7184

GUITARE électrique, Yamaha, Pacifica, gauchère, neuve. Tél. 544-6357

GUITARE ELECTRIQUE, étui, pédale distorsion. Tél. 549-4619, Julie

GUITARE CLASSIQUE Yamaha G-65A, flûte traversière, synthétiseur Ensoniq VFX-SD, batterie électronique Boss DR-220-A, pédale de distorsion Guyatone pour guitare, pédale over-drive Boss pour guitare, mixer pour pédales de guitare, lutrin, Amplificateur de guitare électrique Yamaha JX50, processeur de son numérique Yamaha SPX-90, ordinateur et moniteur Atari, connections MIDI pour instruments. Tél. 695-3337, 542-3359

Guitare sèche, acoustique, Takamine, haute gamme, valeur \$2,500. Faites une offre. Tél. 679-2431, Gylis.

GUITARE FENDER Stratocaster Squier à l'état neut. Tél. 542-9787

ORGUE Hammond 136, 2 claviers, multiple fonctions, prix à discuter. Tél. 548-2316

ORGUE Hammond, état neut, très bon prix. Tél. 542-2283

ORGUE KAWAI, bonne condition, 500 \$. Tél. 548-8321

Piano électronique ROLAND très bon état, \$800. Tél. 548-2526

PIANO ANTIQUE, 1930, décapé, super bon prix. Argo 60ues. Tél. 347-3531

PIANO ANTIQUE, en parfaite condition, 950 \$ Tél. 547-5416, 695-3367

PIANO antique, marque Willis fabriqué à Montréal avec petit banc. Hauteur 1m.42. Tél. 549-1396

PIANO digital, Kawai, Tél. 543-8869

PIANO PLUS
Vente annuelle de pianos, 25% et + d'escompte. Pianos acoustiques Young Chang Pianos numériques et claviers professionnels Kurzweil (Pink Floyd, Steevy Wonder) Meilleur rapport qualité prix. Midi à 21h00, 31 août au 10 septembre. Ne manquez pas votre chance. Piano Plus, 796 Jacques-Cartier est (coin Talbot). 549-2843

PIANO Richard Heigman, 1000 \$ négociable. Tél. 549-3677

PIANO Yamaha, 41 pouces, 14 ans, excellente condition. Tél. 693-0326

PIANO Young Chang, laqué noir, 4,000\$. Tél. 544-5754

PIANO, très bon état, 1,600\$ négociable. Tél. 544-2317

PIANOS, petits, 42" de haut, la Ronde de Willis et Kimball. Piano à queue 5', cause: décès. Tél. 548-8886

SAXOPHONE Alto Yamaha, en très bon état. Tél. 696-0895

SUPER AUBAINE! Clavier Technics K-350 et échantillonneur Ensoniq avec équipement, \$800 négociable. Clarinette Jupiter jamais servie, \$250. Tél. 542-1455

Superbe piano droit Heintzman, noir, reconditionné à neuf, livraison à votre domicile. Tél. 542-4622

SYSTEME DE SON: 2 caisses de base: 2 médium; 2 aigus Electro-Voice; 1 Power Fender; idéal pour D.J. bar ou orchestre. 1 Twin Reverend Fender; 1 ampli de basse Yorkville 120 watts 2 caisses. Tél. 696-0841

VIOLON Suzuki 3/4, étui, archet, mentonnière, comme neuf, 275\$. CLAVIER Casio tonebank, parfaite condition, 125\$. Tél. 545-5259, 543-2888

386DX40, disque dur 107 Megs, 4 meg RAM, carte vidéo 1 Meg, sound blaster pro, écran SVGA, logiciels, 1000 \$ ferme. Tél. 693-1996

486 DX4-100, HD540, 4 meg ram, carte et écran super VGA, garantie 2 ans du fabricant, 1450 \$. Disque dur 850 meg, 315 \$; reprise de 386 usagés. Tél. 693-3306

ATTENTION: système complet 486DX4-100, 4 megs, disque rigide, 540 meg, 1,425\$, Pentium 75 MHZ, 8 meg, disque rigide 730, 1,899\$, Pentium 90 MHZ, 8 meg, disque rigide 850, 2,100\$, CD Informatique Enr. Tél. 548-0102, FAX: 548-6313.

MAC QUADRA 840-AV, ILL.5.0, photo-shop et plus. Acheté sérieux. Tél. 547-5880

NINTENDO ET SUPER, genesis, game boy's, vente, achat, échange, réparation, 70 Racine est Chicoutimi. Tél. 543-7738

ORDINATEUR 486-SX, 4 meg mémoire vive, 120 meg disque dur, lecteur laser CD-ROM, 1 200 \$ Tél. 690-1870

ORDINATEUR couleur TTX, 386DX-40, 2 meg ram, lecteur 3.5 et 5.1/4, avec imprimante. Tél. 695-6772

ORDINATEUR portatif Toshiba 486DX50, D.D.320 Meg, 16 meg Ram, carte Fax/modem, sac de transport, 3,200\$. Tél. 542-7720

ORDINATEUR de poche, 95LXHP, Lotus intègre, 1 MB, sacoché de cuir, 550\$ accessoires: table de connection (modem, imprimante, ordinateur) 225\$. Connection externe disquette 3.5, 125\$. Tél. 698-0500

ORDINATEURS, composants, logiciels. Vente, installation. DX4-100, \$1,399. HD1GYB \$410. Tél. 544-4

Carrières

EDENAIR 2000

Nous recherchons de solides représentants et représentantes pour offrir notre produit exclusif et entièrement québécois.

Vous devrez informer le public et vendre nos produits à partir de nos kiosques d'exposition au Saguenay et au Lac Saint-Jean.

Vous serez rémunéré à commission. Nous donnons la formation.

Appelez le 1-800-245-8006 ou le 547-4650 aux heures de bureau.

300316

FABRIQUE SAINTE-ANNE
2594, rue Roussel, Chicoutimi (secteur Nord), G7G 1Y1
OFFRE D'EMPLOI

POSTE HOMME DE SERVICE

Il s'agit d'un emploi temporaire qui pourra devenir à plein temps éventuellement.

La personne désignée à la fonction d'homme de service doit voir à la surveillance et à l'entretien des propriétés de la Fabrique Sainte-Anne, aux réparations courantes des édifices et des terrains, assurer le service que cette fonction requiert dans toute la démarche religieuse du culte.

SALAIRE ET AVANTAGES SOCIAUX basés sur la politique diocésaine.

Les personnes intéressées doivent faire parvenir leur curriculum vitae au plus tard le 9 septembre 1995 au Presbytère Sainte-Anne, 2594, rue Roussel, Chicoutimi, G7G 1Y1.

FABRIQUE SAINTE-ANNE

299714

TECHNICIEN EN GAZ

CERVOGAZ INC.

Entreprise dynamique en pleine expansion. Spécialiste en réparations d'appareils au gaz commerciales et résidentielles.

FONCTION:

Effectuer diverses réparations chez le client, sous la supervision d'un technicien d'expérience. (Saguenay et Lac-Saint-Jean).

EXIGENCES:

Secondaire V (D.E.S.). Une formation de niveau secondaire ou collégial en électricité, en électronique et en lecture de plans, serait un atout. Le candidat devra posséder certaines notions en gaz ainsi que des cartes de compétence.

Nous offrons une rémunération concurrentielle selon votre compétence et votre expérience.

Faire parvenir votre curriculum vitae à:

CERVOGAZ INC.
BOÎTE POSTALE 2421
CHICOUTIMI, QUÉBEC
G7G 3W5

300098

Coiffeur(euse) expérimenté(e)

pour salon de
coiffure renommé,
situé à Jonquière.
Poste temps plein.
Conditions de travail
plus qu'intéressantes.

Élianne

547-6695

300074

appel de candidatures



Gouvernement du Québec pour l'équité en emploi

MINISTÈRE DES TRANSPORTS

AGENTE OU AGENT DE RECHERCHE
EN PLANIFICATION SOCIO-ÉCONOMIQUE
30 345 \$ À 38 029 \$
(MAXIMUM 57 527 \$)

CONCOURS NUMÉRO 105G-859001: Ce concours vise à combler l'emploi régulier annoncé, et au besoin, d'autres emplois semblables au ministère des Transports et dans divers ministères ou organismes de la région de la Côte-Nord. Présentement, un emploi à Baie-Comeau.

ATTRIBUTIONS: Sous l'autorité du chef du service, agir à titre de spécialiste en aménagement du territoire, procéder aux évaluations environnementales et au suivi des projets du Ministère. Comme chargé de projet et spécialiste, participer à la mise en marche, à la coordination et à l'intégration des études sectorielles pour l'élaboration et le suivi des études d'impact, de la gestion des corridors routiers, de la planification stratégique régionale et de la problématique des transports de la direction. Participer aux études et recherches dans le domaine des transports, de l'aménagement du territoire, de l'urbanisme et de l'environnement.

CONDITIONS D'ADMISSION: Détenir un diplôme d'études universitaires de premier cycle en urbanisme ou en aménagement de territoire et posséder un minimum de 2 ans d'expérience pertinente aux attributions de l'emploi. Le concours s'adresse aux personnes dont la résidence principale se situe dans les régions administratives de la Côte-Nord, du Bas-Saint-Laurent - Gaspésie - Îles-de-la-Madeleine, du Saguenay - Lac-Saint-Jean-Est, du Lac-Saint-Jean-Ouest - Chibougamau. Inclure une photocopie de l'original de ses attestations d'études. Il existe d'autres conditions d'admission à cet effet. Consulter les personnes désignées pour information.

PÉRIODE D'INSCRIPTION: 2 septembre au 18 septembre 1995.

INSCRIPTION: Compléter un formulaire Offre de service et le transmettre au ministère des Transports, Direction de la Côte-Nord, 975, rue Nouvel, C.P. 2040, Baie-Comeau (Québec), G5C 2S8.

INFORMATION: Mme Sylvie Arbour ou Mme Monique Bouchard, (418) 589-2065.

Renseignements importants

Il peut exister d'autres conditions permettant l'admission aux concours, telles que la compensation, de la scolarité par de l'expérience. Lorsqu'aucune expérience n'est exigée, les personnes en voie de terminer la dernière année de scolarité requise, peuvent être admises. Pour occuper un emploi dans la fonction publique, il faut une connaissance du français appropriée aux fonctions. Les personnes ayant le statut de résident permanent sont admissibles, sauf s'il est mentionné dans l'appel de candidatures qu'elles doivent avoir le statut de citoyen canadien. Des renseignements supplémentaires sont disponibles auprès des personnes désignées sous la rubrique «Information» et dans les bureaux régionaux de l'Office des ressources humaines.

L'inscription se fait à l'aide du formulaire «Offre de service» disponible dans les bureaux régionaux de l'Office et dans les directions de personnel des ministères et organismes gouvernementaux. «L'Offre de service» doit être accompagnée d'une photocopie de l'original des attestations d'études et de tout autre document prouvant que les conditions d'admission sont remplies. Pour être acceptées, les candidatures doivent être reçues à l'adresse indiquée durant la période d'inscription.

299858

Québec



RÉGIE RÉGIONALE
DE LA SANTÉ ET DES
SERVICES SOCIAUX
NORD-DU-QUÉBEC

AVIS
DE
CONCOURS

CONSEILLER EN GESTION FINANCIÈRE, IMMOBILISATIONS ET ÉQUIPEMENTS

(Poste contractuel)

FONCTIONS

Sous l'autorité du directeur des ressources, le titulaire doit :

- assurer les activités de gestion des immobilisations, équipements et location d'espaces;
- dresser périodiquement le portrait financier des établissements selon SBF-R et LPRG;
- recevoir et analyser les demandes d'autorisations d'emprunts provenant des établissements;
- procéder annuellement, selon les normes établies, à l'analyse des rapports financiers annuels des établissements et soumettre à la direction de ces derniers un compte rendu des décisions relatives à la libération des surplus;
- participer aux études d'allocation des différents fonds affectés et assister les autres directions sur les méthodes d'allocations.

QUALIFICATIONS REQUISES

Diplôme universitaire de premier cycle en administration (option finance ou comptabilité) et posséder une expérience minimale de deux ans du réseau de la Santé et des Services sociaux.

CONSEILLER À LA PRÉVENTION ET À LA PROMOTION EN SANTÉ PUBLIQUE

(Poste contractuel)

FONCTIONS

Sous l'autorité de l'adjoint médical en santé publique, le titulaire planifie et coordonne les activités rattachées à la protection de la santé publique, la prévention des infections et des maladies contagieuses et non contagieuses «chroniques». Il doit notamment :

- définir les objectifs organisationnels des programmes;
- assurer la mise en œuvre de programmes spécifiques de prévention en santé physique;
- diriger et coordonner l'ensemble des activités utiles à la réalisation des programmes et en assurer la surveillance;
- participer à la définition des orientations des politiques de l'organisation et à l'évaluation des besoins.

QUALIFICATIONS REQUISES

Baccalauréat en soins infirmiers avec une formation en santé communautaire et posséder une expérience de la gestion par programme, de préférence en santé communautaire; démontrer des aptitudes à communiquer et de l'autonomie.

CONDITIONS DE TRAVAIL

Les postes sont pour une période d'un an avec possibilité de permanence. La rémunération et les conditions de travail sont celles établies par le MSSS applicables au personnel syndicable mais non syndiqué.

INSCRIPTION

Veillez faire parvenir votre curriculum vitae au plus tard le 15 septembre 1995 à :

Poste de conseiller en gestion financière,
immobilisations et équipements

OU

Poste de conseiller à la prévention et
à la promotion en santé publique

Direction des ressources
Régie régionale de la santé et des services sociaux Nord-du-Québec
51, 3e Rue
Chibougamau (Québec) G8P 1N1

N.B. : Afin d'alléger le texte, le masculin désigne ici aussi bien le féminin.

300326

LA BOULANGERIE À L'EUROPÉENNE

Recherche
AIDE-PÂTISSIER(RE)
avec expérience
pour mélanger les
pâtes, temps plein.

Apporter vos curriculum vitae avant
mercredi 6 septembre, 17 h, au

333, Bégin
Chicoutimi

(Aucune information
par téléphone) 300226

Conseiller(ère) en voyage demandé(e)

Une agence de voyages requiert les services d'un(e) conseiller(ère) en voyages. Le ou la candidat(e) devra posséder un minimum de deux ans d'expérience. Faire parvenir votre curriculum vitae à:

Journal Progrès-
Dimanche
1051, boul. Talbot
Chicoutimi, PQ
G7H 5C1
Dépt 361

300309

Carrières



LES CONSEILLERS EN JOUETS

Le nouveau catalogue Jocus est enfin arrivé! Nous recherchons des conseillères pour présenter cette magnifique collection. Temps plein ou à votre propre rythme!
Info.: 271-5800 ou 1-800-361-3161

Poste: 9301

300095

Coiffeurs(euses) professionnels(les)

ayant le goût du défi, pour salon dynamique situé à Chicoutimi. Possibilités d'avancement.

Patrick

696-3589

300072

OFFRE D'EMPLOI

Représentant publicitaire demandé pour journal mensuel en Floride.

Doit être bilingue (retraité accepté)

Bonne rémunération.

Information

pour rendez-vous:

Tél.: 696-2240

300339



Fédération des caisses populaires Desjardins de Québec

OFFRE D'EMPLOI

La Caisse Populaire de Sacré-Cœur, Saguenay
70, rue Principale, Sacré-Cœur, Québec, G0T 1Y0

CONSEILLER OU CONSEILLÈRE, SERVICES AUX ENTREPRISES

LA DESCRIPTION:

La raison d'être de cet emploi consiste à contribuer à l'accroissement de la qualité des services offerts aux membres «entreprise» et à participer à la réalisation des objectifs spécifiques de la caisse. Son rôle consiste principalement à:

- dispenser les services aux entreprises et supporter cette clientèle dans l'identification et la réalisation de leurs objectifs financiers;
- conseiller les membres «entreprise» sur les services financiers correspondant à leurs besoins;
- prospecter, solliciter et effectuer la vente-conseil de la gamme de produits et services de placement et de financement de Desjardins;
- effectuer des analyses financières et organisationnelles dans le cadre d'émission, de suivi et de recouvrement des prêts;
- réaliser des activités de sollicitation auprès des membres actuels et potentiels.

LE PROFIL:

La personne recherchée possède un baccalauréat en sciences de l'administration et une (1) année d'expérience pertinente ayant permis d'acquérir les connaissances du domaine aux entreprises, des différents produits et services financiers et de mettre en application l'ensemble des lois, techniques, normes et procédés utilisés en matière de financement aux entreprises. De plus, elle a participé à des activités relatives à la promotion et la vente des produits et services de placement et de financement.

Elle possède de bonnes habiletés de vente (prospection, sollicitation, conseil et suivi), de communication orale et écrite, un bon sens d'analyse ainsi qu'un bon esprit d'équipe.

Toute autre combinaison de scolarité et d'expérience pertinentes sera considérée.

LA CAISSE ET SON MILIEU:

L'actif est de 27 000 000 \$ dont un portefeuille de 6 000 000 \$ au crédit aux entreprises. La caisse compte sur une équipe de 11 personnes à temps plein et de 3 personnes temporaires.

LA RÉMUNÉRATION:

La rémunération est composée d'un salaire pouvant varier de 31 369,52 \$ à 40 780 \$. Ce poste est inclus dans l'unité d'accréditation.

Toute personne intéressée doit faire parvenir son curriculum vitae complet (principales réalisations, etc.) avant le 14 septembre 1995, à:

Fédération des caisses populaires
Desjardins de Québec
a/s Direction conseil à la caisse (Local 63)
95, avenue des Commandeurs
Lévis (Québec) G6V 6P6

300103



Desjardins L'incroyable force de la coopération.

Qualité
Innovation
Service

Plus que de simples mots, ce sont les valeurs qui encadrent notre action...

Chez Schering, nous sommes fiers de notre service à la clientèle inégalé, de la qualité supérieure de tous nos produits pharmaceutiques, favorisée par l'innovation constante de notre recherche.

Représentant(e)

Services en pharmacie
(temps partiel, 3 jours/sem.)

Vous ferez la promotion d'une large gamme de produits pharmaceutiques que vous aurez aussi à vendre auprès des pharmaciens dans la région de Chicoutimi. À ce titre, vous aurez à contacter et à visiter divers clients actuels et potentiels, à utiliser les techniques appropriées de vente et de marketing ainsi qu'à négocier des contrats de vente.

Ce poste intéressera particulièrement une personne possédant de solides aptitudes pour la communication, apte à travailler en toute autonomie et faisant preuve d'un entregent hors pair. Une expérience de la vente dans un domaine pharmaceutique ou dans un contexte de vente au détail est fortement souhaitable.

Nous offrons un programme de rémunération très intéressant comprenant des primes d'encouragement au rendement.

Veillez faire parvenir votre curriculum vitae à **Christian Pilon, Service des ressources humaines, Schering Canada Inc., 3535, route Transcanadienne, Pointe-Claire (Québec) H9R 1B4.**

Schering favorise l'accès à l'égalité en emploi.



SCHERING CANADA INC. Filiale de Schering Plough International

300075



COMMISSION SCOLAIRE DE NORMANDIN

OFFRE D'EMPLOI

ANIMATEUR ou ANIMATRICE DE PASTORALE Régulier temps partiel

La Commission scolaire de Normandin est à la recherche d'un animateur ou d'une animatrice de pastorale au secondaire.

NATURE DU TRAVAIL:

L'emploi d'animateur ou d'animatrice comporte plus spécifiquement l'élaboration et la réalisation de programmes d'activités de culte, de pastorale, de liturgie dans les écoles, de même que le counselling religieux ou moral des élèves et l'assistance au personnel chargé de l'enseignement religieux et moral.

QUALIFICATIONS REQUISES:

- Diplôme universitaire terminal de premier cycle dans un champ de spécialisation approprié, notamment: théologie, pastorale, sciences religieuses.

ATTRIBUTIONS CARACTÉRISTIQUES:

L'animateur ou l'animatrice de pastorale suscite dans la communauté scolaire les conditions favorables à des expériences de vie chrétienne au sein des activités d'apprentissage et de formation proposées par les écoles.

Il ou elle sensibilise le personnel des écoles aux finalités de l'éducation chrétienne.

Il ou elle collabore de façon particulière avec le personnel chargé de l'enseignement religieux et moral.

Il ou elle réalise, avec les élèves et le personnel des écoles, des expériences variées de vie chrétienne et fournit, notamment, des occasions de participation liturgique apostolique.

Il ou elle répond aussi aux besoins de counselling spirituel ou moral.

Il ou elle contribue à l'information des parents sur la vie chrétienne de l'école et favorise la participation des communautés chrétiennes à l'éducation de la foi des élèves.

HORAIRE DE TRAVAIL:

3 jours par semaine.

TRAITEMENT:

Selon la convention collective de travail en vigueur.

LIEU DE TRAVAIL:

Polyvalente de Normandin, Normandin.

DATE POUR POSER SA CANDIDATURE:

Les personnes intéressées à ce poste doivent faire parvenir leur offre de services (curriculum vitae) avant 16 heures, le 8 septembre 1995 à l'adresse suivante:

Direction des services du personnel
Commission scolaire de Normandin
1013, Centre-Sportif, C.P. 460
Normandin, G0W 2E0
Télécopieur: (418) 274-7183

Note: La Commission scolaire de Normandin respecte le principe de l'équité en matière d'emploi.

300083

mouvement
des caisses populaires
et d'économie desjardins



OFFRE D'EMPLOI

L'INSTITUTION:

Caisse populaire Desjardins de Dolbeau

LE TITRE:

DIRECTRICE, DIRECTEUR
SERVICE AUX ENTREPRISES

LA DESCRIPTION:

RESPONSABILITÉS GÉNÉRALES:

Sous l'autorité du directeur général de la caisse, votre rôle sera d'assumer la gestion globale, opérationnelle et stratégique du service aux entreprises ainsi que des activités reliées au développement des affaires et à la mise en marché des services d'épargne de crédit et autres services financiers spécialisés aux entreprises. De plus, vous avez la responsabilité de vous assurer de l'excellence de service à la clientèle, d'appliquer et de suivre le contrôle interne du secteur, de diriger, d'impliquer et de supporter les ressources humaines à la réalisation des objectifs fixés.

PROFIL DE COMPÉTENCES RECHERCHÉ

Formation et expérience

Les responsabilités dévolues à ce poste requièrent normalement un Baccalauréat en administration et deux (2) ans d'expérience pertinente, dont une (1) année en coordination. Toute autre combinaison de scolarité et d'expérience pertinente pourra être considérée.

Connaissances requises

- Gestion des produits d'épargne spécialisée et de crédit aux entreprises.
- Maîtrise des règles, normes et politiques en matière de crédit.

Habilités et caractéristiques personnelles

- Des aptitudes à appliquer efficacement le cycle de gestion (planifier, organiser, contrôler et déléguer) et le processus de solution de problèmes (analyser, synthétiser, décider, agir).
- Habiletés à élaborer et gérer des stratégies de mise en marché et à appliquer le processus de vente conseil (sollicitation, proactivité dans l'offre et la vente de produits et de services).
- Habiletés à gérer, développer et mobiliser les ressources humaines sous sa responsabilité; à communiquer efficacement oralement et par écrit; à travailler en équipe et au développement de la caisse.
- Faire preuve de leadership et d'une préoccupation soutenue pour les besoins et la qualité des services aux membres.

LA CAISSE ET SON MILIEU:

La caisse populaire Desjardins de Dolbeau est située au Lac-Saint-Jean. Elle détient un actif de 41 600 000 \$ et son portefeuille de prêts est de 26 500 000 \$ en crédit aux particuliers et 9 000 000 \$ en prêts commerciaux.

LES CONDITIONS

Le salaire variera en fonction de la scolarité et de l'expérience à l'intérieur de l'échelle prévue pour ce poste (Minimum 36 638 \$ - Maximum: 49 461 \$). Avantages sociaux usuels.

VOUS AVEZ LE SENS DES AFFAIRES, VOUS ÊTES UNE PERSONNE DYNAMIQUE ET INTÉRESSÉE À RELEVER UN TEL DÉFI, FAITES PARVENIR VOTRE CURRICULUM VITÆ SOUS PLI CONFIDENTIEL AU PLUS TARD LE 11 SEPTEMBRE 1995 À L'ADRESSE SUIVANTE:

CONCOURS DIRECTEUR SERVICE AUX ENTREPRISES (70020)

Monsieur Denis Genest, directeur général
Caisse populaire Desjardins de Dolbeau
1200, boulevard Wallberg
DOLBEAU (Québec)
G8L 1H1

299814

DATE D'OUVRETURE: 28 AOÛT 1995.

Carrières

FRANCHISE



**CHICOUTIMI
PLACE DU SAGUENAY
STUDIO COMPLET
TOUT INCLUS - RENTABLE**

PAS D'EXPERIENCE NECESSAIRE

- Équipement
- Achalandage
- Droit de franchise
- Formation complète
- Investissement total: 65 000 \$
- Comptant requis: 45 000 \$

RÉSEAU CONTACT

Bernard Boivin
1-800-463-3888

300383



eau de source naturelle
PROPOSITION DE CARRIÈRE
Partez votre propre entreprise de vente et distribution d'eau de source naturelle
Secteur à croissance rapide offrant des possibilités de revenus élevés.
Territoire protégé
SOURCE DE FINANCEMENT DISPONIBLE
POUR INFORMATIONS
Source Mexon inc.
Pierre Lemay
(514) 674-2280

300327

DÉBROUSSAILLEURS

- Coupe à blanc
 - Ligne transmission
Jonquière à Chicoutimi
- Tél.: 672-4740**

299968

PNEUTECH



Pneutech Itée, chef de file au Québec en automatisation pneumatique et hydraulique, requiert les services d'un(e)

TECHNICIEN(NE) EN HYDRAULIQUE ET PNEUMATIQUE pour la région

Saguenay - Lac-Saint-Jean
Les candidats(tes) auront des connaissances en pneumatique et hydraulique, de la facilité pour les communications orales et écrites en français et en anglais, ainsi qu'une bonne expérience de la vente.

Un D.E.C. en technique d'analyse d'entretien ou l'équivalent est un atout.

Salaire selon expérience.

Faire parvenir votre curriculum vitæ à:

PNEUTECH LTÉE
445, des Adirondacks
Beauport (Québec)
G1C 6S2

à l'attention de
Denis Brousseau
ou Charles Boily

ou communiquez pour une entrevue.

Tél.: (418) 660-0566
Chicoutimi: 693-5892

300206

OFFRE D'EMPLOI Gérant • Gérante

On recherche pour notre succursale du Saguenay une personne ayant un minimum de 5 ans d'expérience dans la gérance de pharmacie ou de commerce de détail.

Le candidat aura une bonne connaissance de la gestion des achats, des inventaires, mise en marché des produits et la gestion du personnel.

Si vous répondez à ces exigences, faire parvenir votre curriculum vitæ à:

Marcel Bérubé
Entreprises Michel LaHaye

39, Saint-Benoît Sud
Amqui (Québec)
G0J 1B0

300386

ENGRÉPAGE PROVINCIAL INC. leader en hydraulique à Québec est à la recherche d'un technicien en hydraulique et électro-hydraulique industriel et mobile.

TECHNICIEN(NE) EN HYDRAULIQUE

DESCRIPTION DE L'EMPLOI:

En équipe avec 4 techniciens, dans un environnement complètement informatisé, le/la candidat(e) devra:

- Analyser les besoins de nos clients.
- Faire les recherches nécessaires et concevoir des solutions tout en privilégiant les produits distribués par Engrenage Provincial.
- Proposer ses solutions au client et le conseiller sur l'installation et l'utilisation au moyen de sessions de formation.

EXIGENCES:

- Diplôme d'études collégiales en Technique Hydraulique/mécanique (ex HPA, analyse d'entretien, équipement motorisé) et/ou expérience équivalente.
- Démontrer un caractère dynamique.
- Capacité de s'exprimer et de communiquer en anglais est primordiale.
- Être familier avec l'utilisation d'un PC dans un environnement windows.
- Desir d'améliorer continuellement ses connaissances par des cours et des séances de formation.
- Ouverture à travailler à l'occasion en région.

REMUNÉRATION:

ENGRÉPAGE PROVINCIAL offre à ses employés une rémunération et des avantages compétitifs au marché, tout en reconnaissant l'apport individuel à la croissance de l'entreprise.

Faire parvenir curriculum vitæ le 15 septembre.

ENGRÉPAGE PROVINCIAL
133, Tremblay, Saint-Ambroise - GOV 1R0

OU
ENGRÉPAGE PROVINCIAL
960, rue Sainte-Thérèse, Québec - G1N 1S9

300385

Assistant(e)-gérant(e)

La Boutique l'Aventurier de Chicoutimi est à la recherche d'un assistant-gérant.

Les candidats et candidates, le poste étant ouvert aux hommes et aux femmes, doivent manifester du leadership, un sens aigu des responsabilités et le goût du travail en équipe.

L'expérience en gestion de personnel, une connaissance du marché de détail de préférence en vêtements, de la mode et des équipements de plein air sont requis. La gestion est informatisée. Le bilinguisme est un atout non négligeable.

Si ce poste au sein d'une équipe gagnante vous intéresse, veuillez transmettre votre curriculum vitæ, avant le **lundi 11 septembre 1995 à 17 h**, aux coordonnées ci-dessous avec la mention «**ASSISTANT-GÉRANT**».

Responsable du personnel

Boutiques l'Aventurier

C.P. 1292, Chicoutimi (Québec), G7H 5C2

LES BOUTIQUES



L'AVENTURIER

300067

FRANCHISE DISPONIBLE



Pour les régions:

**Saguenay
Lac-Saint-Jean
Côte-Nord
Chibougamau
Chapais**

Investissement requis

Informations:

Christine Boivin
Contrôleure

390, des Saguenéens
Chicoutimi, G7H 5S5
Tél.: (418) 693-8019

300356

OFFRE D'EMPLOI

Une épicerie très bien connue à Chicoutimi est à la recherche de personnel d'expérience pour s'occuper de son comptoir de fruits et légumes. Il s'agit d'un travail à temps plein.

Si ce poste vous intéresse, faire parvenir votre curriculum vitæ avant le 8 septembre à:

Progrès-Dimanche
dépt #360

1051, boul. Talbot
Chicoutimi (Québec)
G7H 5C1

300264



Microtec, le leader canadien de la sécurité résidentielle avec plus de 70 000 abonnés est à la recherche d'un:

AGENT DE PRÉVENTION

Dans le cadre de la campagne «Prévention des Incendies» et toujours soucieux d'informer les citoyens en matière de sécurité résidentielle, Service de Prévention Microtec est à la recherche de candidats(es) pour promouvoir son programme provincial Vigilance auprès des propriétaires occupants:

Secteur: Lac-Saint-Jean

Avantages:

- formation complète;
- rémunération avec bénéfices marginaux au-dessus de la moyenne.

EXIGENCES:

- emphatie;
- imagination;
- apparence soignée;
- autonomie;
- sens de l'organisation.

Envoyer votre curriculum vitæ ou contacter directement:

Gerry Desmeules
Directeur de District
Saguenay - Lac-Saint-Jean
1210, Bersimis, bureau 203
Chicoutimi
G7G 3 W3

Téls: 1-800-909-2122 - (418) 698-2121

300197

Offre



d'emploi

COURTIER IMMOBILIER AGRÉÉ

Offrez-vous un nouvel élan dans votre carrière d'agent (e) immobilier. **Thémis Centre Immobilier Notarial Inc.** recherche des agents (es) d'expérience pour ses bureaux de Chicoutimi et Alma. "Thémis" est le seul courtier immobilier multidisciplinaire, regroupant **courtier, agents et ... notaires.**

Vos clients bénéficieront des judicieux conseils juridiques de l'un des notaires de l'étude **Claveau, Gauthier & Bouchard** sur leurs obligations et droits, tant pour la vente que pour l'achat de leur immeuble.

Vos clients-vendeurs ou acquéreurs bénéficieront pour un an de l'unique **protection globale-garantie prolongée** couvrant plomberie, chauffage, climatisation, électricité et appareils ménagers.

Vos clients bénéficieront gratuitement du calcul sommaire informatisé de la véritable équité nette de leur immeuble.

Votre **rémunération** sera des plus compétitive et à votre choix:

- Travailleur autonome rémunéré jusqu'à 85 % des commissions perçues par le courtier.
- Travailleur semi-autonome basé sur progression du chiffre d'affaires et atteignant 80 % du taux de commission.
- Travailleur autonome à sécurité totale; rémunération progressive sans aucune dépense à l'agent.

De plus, participez au programme de références hypothécaires de plusieurs prêteurs agréés par "Thémis".

Enfin, "Thémis" a négocié pour vous un important programme de références hypothécaires pour les transaction commerciales...

Seulement Thémis Centre Immobilier Notarial Inc. peut vous en offrir autant et seulement les agents "Thémis" peuvent en offrir autant à leurs clients.

Faites parvenir votre curriculum-vitæ pour entrevue confidentielle à l'attention de Marc-Aurèle Tremblay, courtier immobilier affilié, ou Me Hubert Claveau, notaire, au 54, rue Racine Est, Chicoutimi, Québec, G7H 1P7, ou par télécopieur au 543-3952, Tél.: 543-1554

Pensez-y! Donnez un nouvel élan à votre carrière en immobilier.

300097



GRUPE LGS INC.

UNE AFFAIRE D'AVENIR

Le Groupe LGS inc., entreprise de service conseil, a accédé à une position enviable sur le marché en offrant des solutions innovatrices en technologie d'information. Nous sommes à la recherche, pour la région du Saguenay, de conseillers qui se joindront à notre équipe d'experts en place.

Spécialistes techniques

Vous possédez un minimum de trois (3) années d'expérience avec l'une ou l'autre des technologies suivantes:

- Dos - Unix - Windows - OS2 - NT et Novel 3.x/4.x, télécommunications, gestion de réseaux locaux et étendus (IPX, SNA, IP, Frame Relay X.25, etc), technologies de raccordement (ponts, aiguilleurs, passerelles)

et vous travaillez au niveau du support technique, de l'architecture technologique ou de la gestion de réseau.

Spécialistes techniques - 1^{er} niveau

Vous possédez un minimum de deux (2) années d'expérience comme technicien et avez effectué les tâches suivantes:

- Installation et entretien de systèmes micro-informatiques et de logiciels d'exploitation
- Soutien auprès des usagers
- Connaissances des logiciels Word Perfect, MSWord, Excel, Lotus 123, Powerpoint ou autre

Faites parvenir votre curriculum vitæ à:

Groupe LGS inc. Service des ressources humaines,
2700, boul. Laurier, 4^e étage, Sainte-Foy, G1V 4K5.

Nous remercions tous les candidats pour leur intérêt, toutefois, les communications seront limitées aux seuls candidats retenus. **Groupe LGS inc. offre des chances d'emploi égales à tous.**

300389

Avis

AVIS DE DEMANDE DE CHANGEMENT DE NOM

PRENEZ AVIS QUE MICHELLE GOBEL, en sa qualité de mère, domiciliée au 2121, de Montfort, Jonquière, district de Chicoutimi, présentera au directeur de l'État civil, une demande pour changer le nom de MARIE ANDRÉE JESSYCA MALTAIS en celui de MARIE ANDRÉE JESSYCA GOBEL MALTAIS.

JONQUIÈRE, ce 15^e jour d'août 1995.

Mes FILLON, DUROCHER & GRAVEL, avocats/procureurs de la mère 299739

AVIS PUBLIC

CANADA PROVINCE DE QUÉBEC DISTRICT DE CHICOUTIMI COUR MUNICIPALE NO: 94-00940-1 VILLE DE CHICOUTIMI, partie demanderesse.

— VS — THIAM WACK, partie défenderesse.

Le 14^e jour de septembre 1995, à 11 h 30, au domicile du défendeur, situé au no 3745, rue Panel, à Jonquière, district de Chicoutimi, seront vendus par autorité de justice les biens et effets dudit défendeur saisis en cette cause, consistant en: - 1 automobile de marque Mazda Protégée, couleur verte, 4 portes, avec accessoires, immatriculé: WJY 685.

Conditions: SELON LA LOI. Huisier: Me(s) VILLE DE CHICOUTIMI (COUR) Serge Chaput CLAVEAU ET ASSOCIES, HUISSIERS (418) 543-3942

300302



CANADA PROVINCE DE QUÉBEC COMTÉ DE CHICOUTIMI MUNICIPALITÉ DE SAINT-HONORÉ

APPELS D'OFFRES

«Travaux d'infrastructures Canada-Québec»

SOUSSIONS POUR LA FOURNITURE DE CONDUITES D'AQUEDUC

La Municipalité de Saint-Honoré recevra jusqu'à 14 h, heure en vigueur, le jeudi 14 septembre 1995 des soumissions sous enveloppe scellée pour la fourniture de conduites d'aqueduc sur une longueur de 4300 mètres, de 10 bouches d'incendie et divers accessoires de raccordement.

Les soumissions devront être faites sur les formules officielles fournies par la municipalité et devront être accompagnées soit d'un cautionnement de soumission valide pour une période de 90 jours, soit d'un chèque certifié équivalant au moins à 10 % du montant de la soumission fait à l'ordre de la **Municipalité de Saint-Honoré**.

Les soumissionnaires pourront se procurer les formules de soumissions requises en déposant la somme de dix dollars (10 \$) non remboursable, à compter de mardi 5 septembre 1995, au 3611, boul. Martel à Saint-Honoré aux heures régulières d'ouverture.

Les soumissionnaires sont invités à assister à l'ouverture des soumissions qui aura lieu à la date et à l'heure indiquées au début de cet avis, au bureau du secrétaire-trésorier au 3611, boul. Martel, Saint-Honoré.

La municipalité ne s'engage à accepter ni la plus basse, ni aucune des soumissions reçues.

Hughes Blackburn
secrétaire-trésorier

300109



RÉGIE RÉGIONALE DE LA SANTÉ ET DES SERVICES SOCIAUX DU SAGUENAY-LAC-SAINT-JEAN

SÉANCE RÉGULIÈRE DE L'ASSEMBLÉE RÉGIONALE

Avis est par la présente donné qu'il y aura séance publique (régulière) de l'Assemblée régionale de la Régie régionale de la santé et des services sociaux du Saguenay-Lac-Saint-Jean.

LE JEUDI 7 SEPTEMBRE 1995 A 19 HEURES

À L'HÔTEL DE VILLE D'ALMA (SALLE DU CONSEIL) Au cours de cette réunion, les principaux sujets à l'ordre du jour sont:

- Adoption du rapport annuel d'activités 1994-1995 de la Régie régionale et perspectives 1995-1996.
- Dépôt et présentation du plan d'action stratégique régionale de la Politique santé bien-être.

Serge Fortin, secrétaire de l'Assemblée régionale Une période de questions du public suivra cette réunion. «Une préoccupation première de la Régie régionale: une population bien informée».

300338

AVIS PUBLIC

DU SAGUENAY-LAC-SAINT-JEAN

CANADA PROVINCE DE QUÉBEC DISTRICT DE CHICOUTIMI NO: 150-12-008812-933

COUR SUPÉRIEURE CHAMBRE DE LA FAMILLE LOUISE LECLERC, greffier-adjoint - PRESENT JOHANNE BLACKBURN, partie demanderesse.

— VS — DANIEL BERGERON, partie défenderesse.

ASSIGNATION

ORDRE est donné à DANIEL BERGERON de comparaître au greffe de cette cour situé au Palais de justice, 227, Racine est, Chicoutimi, Qc, salle 1.02, dans les trente (30) jours de la date de la publication du présent avis dans le PROGRES-DIMANCHE.

Une copie de la mise en demeure de comparaître personnellement ou de se constituer un nouveau procureur en cette cause a été remise au greffe à l'intention de la partie défenderesse.

Lieu: Chicoutimi

Date: 11 août 1995

Louise Leclerc
Greffier-adjoint

300104



Société québécoise d'assainissement des eaux

Travaux dans la municipalité de Saint-Méthode Comté de Roberval Appel d'offres no: 0521-40-01-41-4Z

Partie "A" - Travaux d'assainissement

Construction d'une station d'épuration de type «étangs aérés» incluant un bâtiment de service, un émissaire (250 mm) et un chemin d'accès; construction de deux postes de pompage; fourniture et installation de conduites d'interception et de refoulement; réfection des lieux et autres travaux connexes.

Partie "B" - Travaux municipaux

Fourniture et installation de conduites d'aqueduc (150 mm) et d'égoûts (250 à 375 mm) avec accessoires; installation de regards; branchements de service; réfection des lieux et autres travaux connexes.

DOCUMENTS DISPONIBLES: SQAÉ, Service gestion des contrats, 255, rue Racine Est, Bureau 500, Case Postale 1000, Chicoutimi (Québec) G7H 5G4 Tél.: (418) 543-5071.

PRIX: 125,00 \$ (taxes incluses) non remboursable, par chèque visé ou mandat payable à la SQAÉ.

De plus, pour cet appel d'offres, les soumissionnaires devront prendre connaissance du «Cahier des clauses générales d'appel d'offres, Société québécoise d'assainissement des eaux», publié par Les Publications du Québec (édition 1989). Ce cahier fait partie intégrante du document d'appel d'offres.

LIEUX DE CONSULTATION: Hôtel de Ville de Saint-Méthode; Ass. de la construction de Montréal et de Québec; ACRGTO, Ass. de la Construction de Québec, région Saguenay-Lac-Saint-Jean; SQAÉ à Boucherville et à Chicoutimi.

OUVERTURE DES SOUSSIONS: Hôtel de Ville de Saint-Méthode: a/s M. Michel Légaré, secrétaire-trésorier, 880, rue principale, Saint-Méthode (Québec) GOW 2Y0 Le: mardi 26 septembre 1995 à 15h00.

GARANTIES DE SOUSSION:

Partie "A" - Cautionnement(100 000,00 \$) ou chèque visé ou autre(50 000,00 \$)
Partie "B" - Cautionnement(20 000,00 \$) ou chèque visé ou autre(10 000,00 \$)

N.B.: «autre» signifie autre garantie de soumission spécifiée au document d'appel d'offres.

RENSEIGNEMENTS: Madame Sylvie Rodrigue - Tél.: (418) 683-1328.

Seules les personnes, sociétés et compagnies, ayant leur principale place d'affaires au Québec, en Ontario ou au Nouveau-Brunswick qui détiennent une licence appropriée en vertu de la Loi sur le bâtiment et qui ont obtenu le document d'appel d'offres directement de la SQAÉ sont admises à soumissionner.

La SQAÉ et la municipalité de Saint-Méthode ne s'engagent à accepter ni la plus basse ni aucune des soumissions.

Marc Pinonnault, L.L.B., B.Sc.

Secrétaire, Directeur Contrats et transactions immobilières

300106

L'environnement, un état d'esprit et un engagement

Un peu d'attention et de temps permet de sauvegarder la nature

Les risques de pollution les plus graves sont représentés, le plus souvent, par des évidences. Et, comme il est fréquent dans ces cas-là, les gens ne se rendent pas compte du danger que représente pour l'environnement des liquides ou des mauvaises habitudes qui, une fois réunies, font partie intégrante de leur train-train quotidien...

Les huiles usées, les vieux chiffons imbibés d'essence ou encore l'utilisation de certains détergents ou éléments de récupération ne correspondant pas aux normes environnementales en vigueur, représentent des causes potentiellement très nuisibles pour l'environnement.

Pourtant, il suffit d'un peu de bonne volonté pour ralentir, sinon stopper définitivement, cette spirale qui, à la longue, représente un des plus graves dangers que la nature puisse affronter.

LIRE ET METTRE EN PRATIQUE

Vous le savez certainement... mais, au cas où vous n'y penseriez plus, il est bon de vous rappeler que l'un des principaux dangers menaçant la couche d'ozone est représenté par les bombes aérosols. Le gaz servant à propulser les produits contenus dans ces récipients sous pression, une fois rendus dans la haute atmosphère, s'attaquent au voile mince qui protège les humains et les animaux des rayons ultraviolets émis par le soleil. D'où l'émergence de plus en plus fréquente de cas médicaux relatifs aux cancers de la peau.

Pourtant, il existe des bombes aérosols qui ne représentent aucun risque potentiel pour la couche d'ozone. Il suffit, lorsque vous faites votre épicerie, de bien regarder les étiquettes des produits que vous achetez. En agissant de la sorte, vous pourrez vous procurer des marques qui, bien qu'elles soient un peu plus chères que d'autres, plus nocives, contribuent à conserver intact l'héritage de la nature.

RECYCLAGE ET LIQUIDES DANGEREUX

L'utilisation de papiers recyclés contribue à conserver la richesse de nos forêts. Lorsque vous vous procurez du papier à lettre, d'emballage, des essuie-tout, du papier hygiénique ou des enveloppes, prenez soin de vérifier si ces produits sont le fruit du recyclage.

Il s'agit encore là de la meilleure manière de sauvegarder notre richesse forestière.

Par ailleurs, si vous préférez, pour des raisons économiques, vous acquitter vous-même de l'entretien mécanique de base de votre automobile, ne déversez pas les huiles usées dans les égouts pluviaux. Les pièces de mécanique inutilisables doivent également prendre le chemin du recyclage.

Certaines villes, des MRC ou des municipalités régionales, proposent des services de récupération. En ce qui a trait aux huiles usées, rappelons que les magasins Canadian Tire les acceptent.

Informez-vous à votre hôtel de ville ou lisez attentivement les journaux pour savoir si des campagnes de récupération sont en cours. Ainsi, vous vous éviterez des déplacements tout en protégeant efficacement l'environnement.

APPAREILS MÉNAGERS

Enfin, les gros appareils ménagers (télévision, réfrigérateurs, laveuses, sècheuses, poêles) représentent toujours des sources majeures de pollution, aussi bien visuelles qu'environnementales.

La plupart des villes et villages de la région offrent des services de récupération, surtout le printemps. Cependant, vous avez toujours la possibilité de vous débarrasser de ces monstres ménagers en communiquant avec vos services municipaux en environnement. On vous informera certainement avec empressement de la meilleure manière de disposer de ces pièces encombrantes.

Vous avez également la possibilité de céder, quelquefois à bon prix, ces rebuts ménagers à des brocanteurs qui, en les recyclant, leur redonneront une seconde vie.

En attendant, n'oubliez jamais que, en matière de conservation de l'environnement, les choses commencent à la maison!



Services Environnementaux A E S inc.

GESTION ET TRAITEMENT

- Eau contaminée • Sols contaminés

Alain Laberge, Président-dir. général

Bur.: (418) 677-3238

3500, chemin du Plateau Sud

Rés.: (418) 545-3984

Laterrière (Québec)

Télécopieur: (418) 677-3279

GOV 1K0

Ligne watts: 1-800-677-3238

299870



Les Structures GB Itée

Spécialiste en charpente d'acier est à la recherche de candidats pour combler les postes suivants:

FABRICANTS - ASSEMBLEURS

Qualifications requises

- lecture de plans;
- expérience pertinente;
- habileté manuelle;
- bonne capacité physique;
- qualification en soudure serait un atout.

Début de l'emploi: immédiatement

Vous présenter ou faire parvenir votre curriculum vitae au:

Responsable des ressources humaines

Les Structures GB Itée

105, Industrielle, C.P. 786, Rimouski (Québec)

G5L 7C9

Tél.: 418-724-9433 - Fax: 418-724-5298

DES MILLIERS
DE COEURS
à protéger



Tél. : (418) 543-8959



CANADA
PROVINCE DE QUÉBEC
DISTRICT D'ALMA

COUR SUPÉRIEURE
(EN MATIÈRE DE FAILLITE)

«APPEL D'OFFRES»

AVIS EST PAR LES PRÉSENTES DONNÉ que des SOUMISSIONS CACHETÉES seront reçues par le syndic soussigné à ses bureaux d'affaires du 110, rue Racine Est, suite 225, Chicoutimi et/ou au 1015, du Pont Sud, Alma, le ou avant le **LUNDI 11 SEPTEMBRE 1995, à 15 h**, pour les lots suivants, savoir: -

Dans les dossiers de faillite suivants: -

DOSSIER: AL-144-95 D.L. 074074
LOT (1): CAMION JIMMY 4X 4 GMC, 1986, environ 153 000 km. 5500,00 \$

LOT (2): CAMION METRO FOURGON GMC, 1974 avec système de réfrigération (boîte). 1500,00 \$

DOSSIER: AL-103-95 S.L. 072769
LOT (3): PETIT CAMION GMC CUTAW 1983 (autobus modifié). 1000,00 \$

DOSSIER: CH-203-94-s. P.G. 069718
LOT (4): 1 CARABINE 22 COOEY, MODELE 750 - ? -
LOT (5): 1 FUSIL A PLOMB - ? -
LOT (6): 1 FUSIL 12 - ? -
LOT (7): 1 FUSIL 12 - ? -

NOTE: Tout acheteur pour en prendre possession devra être porteur d'un permis d'acquisition d'armes à feu.

NOTE: - CHAQUE SOUMISSION DOIT ÊTRE ACCOMPAGNÉE D'UN CHÈQUE CERTIFIÉ DE 15 % DU MONTANT OFFERT.

VISITE DES ACTIFS: - LE MERCREDI 6 septembre 1995, de 13 h 30 à 16 h 30, au bureau du syndic soussigné au 1015, du Pont Sud, Alma.

POUR RENSEIGNEMENTS: - S'adresser aux bureaux du syndic.

CONDITIONS ET RÉSERVES

Toutes les soumissions devront être cachetées et sur le recto de l'enveloppe, la mention suivante devra être inscrite «SOUMISSIONS DIVERS-ALMA 11/09/95» et devront être livrées au bureau du syndic à l'adresse précise avant la date et l'heure fixées pour l'ouverture des soumissions.

Le syndic ne s'engage à accepter ni la plus haute ni aucune des soumissions.

Le détail des conditions et réserves se rapportant à la vente des biens pourra être obtenu aux bureaux du syndic. Ces conditions et réserves font partie intégrante de l'appel d'offres et il est de la responsabilité de chaque soumissionnaire d'en obtenir une copie.

CONDITIONS DE PAIEMENT: - COMPTANT sur acceptation.

OUVERTURE DES SOUMISSIONS

Tous les soumissionnaires sont invités à assister à l'ouverture des soumissions lors de l'assemblée à être tenue AU BUREAU DU SYNDIC SOUSSIGNÉ, AU 1015, DU PONT SUD, ALMA, LE LUNDI 11 SEPTEMBRE 1995, À 15 H. Les soumissions pourront être remises au syndic avant le début de l'assemblée.

Chicoutimi, le 31 août 1995.

YVON DELWAIDE, syndic, CIP

BUREAUX DE: -

YVON DELWAIDE, syndic

110, rue Racine Est
Suite 225
C.P. 970
Chicoutimi
G7H 5E8
543-3310
Fax: 543-1676

1015, du Pont Sud
Alma
Lac-Saint-Jean
G8B 2V6

662-3949
Fax: 662-2542

300266



CANADA
PROVINCE DE QUÉBEC
DISTRICT DE CHICOUTIMI

COUR SUPÉRIEURE
(EN MATIÈRE DE FAILLITE)

«APPEL D'OFFRES»

AVIS EST PAR LES PRÉSENTES DONNÉ que des SOUMISSIONS CACHETÉES seront reçues par le syndic soussigné à ses bureaux d'affaires du 110, rue Racine Est, suite 225, Chicoutimi et/ou au 1015, du Pont Sud, Alma, le ou avant le **MARDI 12 SEPTEMBRE 1995, à 11 h**, pour les lots suivants, savoir: -

Dans les dossiers de faillite suivants: -

DOSSIER: CH-131-95 D.S. ET N.S. 073665-666
LOT (1): AUTOMOBILE PLYMOUTH NEON 1995, Sedan, 4 portes, millage environ 17 000 km. 13 000,00 \$

DOSSIER: CH-148-95-S. R.P. 074147
LOT (2): AUTOMOBILE PLYMOUTH SUNDANCE 1991, 2 portes, millage environ 215 000 km. 3500,00 \$

DOSSIER: CH-132-95 R.L. 073745
LOT (3): AUTO DODGE CARAVANE 1989. 5600,00 \$

LOT (4): TERRAIN ET MAISON MOBILE AU 13, RUE DES COPAINS, CHICOUTIMI.
- Terrain de 12 251 pieds carrés, lot (14-35), Rang IX, S.O., avec MAISON MOBILE de 14' x 64' (Évaluation municipale 38 800,00 \$). (Sujet à hypothèque). 35 000,00 \$

DOSSIER: CH-142-95 P.B. 073972
LOT (5): IMMEUBLE DE 2 LOGEMENTS AUX 3638 ET 3640, RUE SAINT-LOUIS, JONQUIÈRE.
- Avec garage de 40' x 40'. (Évaluation municipale 69 700,00 \$). (Sujet à hypothèque). 75 000,00 \$

LOT (6): RÉSIDENCE DE 1 ÉTAGE (SPLIT-LEVEL) AU 3664, RUE BOULLE, JONQUIÈRE.
NOTE: PARTIE INDIVISE À LA FAILLITE.
- Terrain de 100' x 50'. (Évaluation municipale 52 900,00 \$). (Sujet à hypothèque). 51 000,00 \$

NOTE: - CHAQUE SOUMISSION DOIT ÊTRE ACCOMPAGNÉE D'UN CHÈQUE CERTIFIÉ DE 15 % DU MONTANT OFFERT ET DE 5 % POUR LES IMMEUBLES SOIT LES LOTS (4), (5) ET (6).

VISITE DES ACTIFS: -

POUR LES LOTS (1), (2) ET (3): Le mercredi 6 septembre 1995, de 13 h 30 à 16 h, chez Distribution M.P. enr., au 1157, boul. Saint-Paul, Chicoutimi.

POUR LE LOT (4): Le mercredi 6 septembre 1995, de 14 h à 16 h, au 13, Place des Copains, Chicoutimi.

POUR LE LOT (5): Le mercredi 6 septembre 1995, de 14 h à 16 h, aux 3638-3640, rue Saint-Louis, Jonquières.

POUR LE LOT (6): Le mercredi 6 septembre 1995, de 10 h à 12 h (midi) au 3664, rue Boullé, Jonquières.

POUR RENSEIGNEMENTS: - S'adresser aux bureaux du syndic. Les titres et certificat de localisation peuvent être examinés en tout temps aux bureaux du syndic.

CONDITIONS ET RÉSERVES

Toutes les soumissions devront être cachetées et sur le recto de l'enveloppe, la mention suivante devra être inscrite «SOUMISSIONS DIVERS CHICOUTIMI LE 12/09/95» et devront être livrées au bureau du syndic à l'adresse précise avant la date et l'heure fixées pour l'ouverture des soumissions.

Le syndic ne s'engage à accepter ni la plus haute ni aucune des soumissions.

Le détail des conditions et réserves se rapportant à la vente des biens pourra être obtenu aux bureaux du syndic. Ces conditions et réserves font partie intégrante de l'appel d'offres et il est de la responsabilité de chaque soumissionnaire d'en obtenir une copie.

CONDITIONS DE PAIEMENT: - COMPTANT sur acceptation.

OUVERTURE DES SOUMISSIONS

Tous les soumissionnaires sont invités à assister à l'ouverture des soumissions lors de l'assemblée à être tenue AU BUREAU DU SYNDIC SOUSSIGNÉ, AU 110, RACINE EST, SUITE 225, CHICOUTIMI, LE MARDI 12 SEPTEMBRE 1995, À 11 H. Les soumissions pourront être remises au syndic avant le début de l'assemblée.

Chicoutimi, le 31 août 1995.

YVON DELWAIDE, syndic, CIP

BUREAUX DE: -

YVON DELWAIDE, syndic

110, rue Racine Est
Suite 225
C.P. 970
Chicoutimi
G7H 5E8
543-3310
Fax: 543-1676

1015, du Pont Sud
Alma
Lac-Saint-Jean
G8B 2V6

662-3949
Fax: 662-2542

300268



PROVINCE DE QUÉBEC
District d'Abitibi
Société de développement
de la Baie James
Matagami

AVIS D'APPEL D'OFFRES

Vente de bâtiments
Appel d'offres SD95-5019

La Société de développement de la Baie James souhaite recevoir des offres concernant l'appel d'offres désigné en titre, soit la vente de bâtiments.

Les bâtiments seront vendus au soumissionnaire conforme qui aura présenté l'offre la plus avantageuse. Ils sont situés à Radisson et à Matagami et peuvent être visités en prenant rendez-vous avec M. Robert Fugère au numéro de téléphone (819) 638-8411 pour Radisson ou M. Claude Perreault au (819) 739-4717 pour Matagami.

Les personnes intéressées à présenter une offre peuvent se procurer le document d'appel d'offres, à compter du 7 septembre 1995, contre un paiement non remboursable de 25 \$, toutes taxes incluses, sous forme de chèque visé ou mandat poste fait à l'ordre de la Société de développement de la Baie James, à l'adresse suivante:

110, boul. Matagami
Case postale 970
Matagami (Québec)
J0Y 2A0

Des informations supplémentaires peuvent être obtenues en s'adressant aux personnes mentionnées plus haut.

Une copie du document est disponible pour consultation aux bureaux de la Société de développement de la Baie James, à Chibougamau, Matagami et Radisson.

Les soumissionnaires doivent faire parvenir leur proposition en un (1) original dûment signé et une (1) copie dans une enveloppe cachetée portant la mention «Appel d'offres SD95-5019» avant 14 h, le 20 septembre 1995, à l'adresse mentionnée ci-dessus, à l'attention de M^{re} Annie C. Bélisle, avocate à la Direction du contentieux de la Société.

Chaque soumission devra être accompagnée d'un chèque certifié d'une valeur de 10 % du montant total de la soumission, incluant les taxes.

Les offres présentées seront ouvertes en public à compter de 14 h 10, le 20 septembre 1995, à la même adresse.

Aucune proposition transmise par télécopieur ne sera acceptée.

Le soumissionnaire a la responsabilité de s'assurer que sa soumission est déposée à la Direction du contentieux de la Société avant la date limite. La Société n'est pas responsable de récupérer des soumissions au terminus d'autobus. Elle n'est pas responsable du retard dans la livraison du courrier.

La Société ne s'engage à accepter aucune des soumissions reçues.

Annie C. Bélisle, avocate
Direction du contentieux

Avis

**AVEC VOS 10\$,
UN RÉFUGIÉ
RWANDAIS MANGERA
PENDANT
UN MOIS.**

CARE
COOPERATION INTERNATIONALE
1 800 267-5232

TREMBLAY & CIE LTÉE
SYNDICS ET GESTIONNAIRES

Appel d'offres

DANS L'AFFAIRE DE LA PROPOSITION DE: 295-041

AVIS EST PAR LES PRÉSENTES DONNÉ que des SOUMISSIONS CACHETÉES seront reçues par le syndic soussigné à son bureau d'affaires, 582, boul. Saguenay Est, Chicoutimi, le ou avant le mardi 19 septembre 1995, à 14 h, pour les lots suivants, savoir:

- LOT 1: Compresseur Atlas Copco 1990 au diesel sur roues (trailer), N/S: YA3-047094-00-977057.
- LOT 2: Godet Hewitt pour pelle 235.
- LOT 3: Godet Hewitt pour pelle 235.
- LOT 4: Godet pour chargeur sur roues (loader) 560B.
- LOT 5: Ensemble de fourches pour chargeur sur roues (loader) Dresser 530.
- LOT 6: Boom télescopique pour chargeur sur roues (loader) Dresser 530.
- LOT 7: Chargeur sur roues (loader) Dresser 1984, modèle 530, N/S: 2848.
- LOT 8: Chargeur sur roues (loader) Dresser 1984, modèle 540, N/S: U003370.
- LOT 9: Camion Mack 1973, N/S: DM685ST5440.
- LOT 10: Pelle Gradall 1959, modèle M2460, présentement installée sur le camion Mack 1973 (lot 9), N/S: MP62138.
- LOT 11: Remorque 4 roues Normand, modèle 1370, N/S: 12913
- LOT 12: Remorque Roadway 1972 (fardier), N/S: 2SAAQQ39304203462.
- LOT 13: Camion GMC Sierra 6000 1979 avec boîte fermée, modèle TC600, N/S: T16DA9V622397.
- LOT 14: Camion Mack 1987 avec boîte fermée pour explosifs, modèle 250, N/S: VG6BA02BXHB070699.
- LOT 15: Pick-up GMC 3500 1990, modèle V35, N/S: 1GTHV33K8LF701048.
- LOT 16: Panel GMC Vandura 1990, N/S: 2GTGG35K5L4515573.
- LOT 17: Pick-up Chevrolet 1990, modèle GM4, N/S: 2GCDK14H7L1184122.
- LOT 18: Pick-up Chevrolet 1991, modèle GM4, N/S: 1GCFC24H8MZ183906.
- LOT 19: Soudeuse Hobart au diesel sur roues (trailer).

VISITE DES ACTIFS ET CONDITIONS

Les visites des actifs se feront les jeudi, 7 et 14 septembre 1995, ainsi que le lundi 18 septembre 1995, de 14 h à 16 h 30, à l'adresse suivante: 1309, boul. Saint-Paul, Chicoutimi.

Pour informations, veuillez vous adresser à M. Denis Maltais au bureau du syndic soussigné (418) 549-5642

Les enveloppes devront porter au recto la mention «**SOUMISSION MACHINERIE**». Les soumissions devront être accompagnées d'un chèque visé à l'ordre du syndic de 15 % du montant de la soumission.

Le syndic et les inspecteurs ne sont pas tenus d'accepter la plus haute ni quelque soumission que ce soit. Les conditions de vente et des formules de soumission seront remises aux intéressés lors de la visite ou sur demande au bureau du syndic. Il est de la responsabilité des soumissionnaires de se procurer ces conditions pour les respecter, les conditions faisant partie intégrante de l'appel d'offres.

OUVERTURE DES SOUMISSIONS

Tous les soumissionnaires sont invités à assister à l'ouverture des soumissions lors de l'assemblée à être tenue au bureau du syndic soussigné, au 582, boul. Saguenay Est, Chicoutimi, le mardi 19 septembre 1995, à 14 h. Les soumissions remises au syndic avant le début de l'assemblée seront acceptées.

CONDITIONS DE PAIEMENT:- **COMPTANT.**

Chicoutimi, ce 1^{er} jour de septembre 1995.

TREMBLAY & CIE LTÉE, SYNDIC

582, boul. Saguenay Est Chicoutimi, QC G7H 1L2 Tél.: (418) 549-5642	755, boul. Saint-Joseph #207 Roberval, QC G8H 2L4 Tél.: (418) 275-5626	420, Collard Ouest #102 Alma, QC G8B 1N2 Tél.: (418) 662-5657
--	---	--

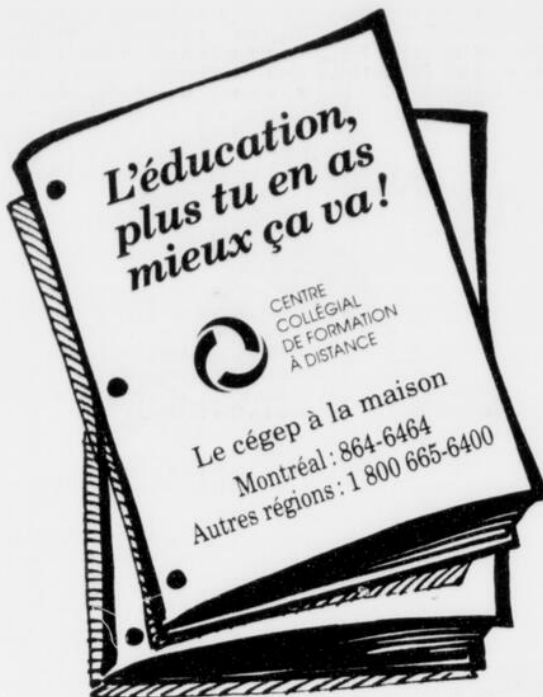

Gouvernement du Québec
Ministère
de l'Éducation

APPEL D'OFFRES GARAGE MUNICIPAL DE CHAMBORD RÉFECTION EXTÉRIEURE

Propriétaire: **Municipalité de Chambord**
104, Principale
Chambord (Québec)
G0W 1G0

Architectes: **le groupe PROCONCEPT**
Bastien Boudreault, architecte
3-889, boul. Saint-Joseph
Roberval (Québec)
G8H 2L8
Tél.: (418) 275-3791 / 275-4358
Télé.: (418) 275-7187

La municipalité de Chambord, propriétaire, demande des soumissions pour ses travaux de réfection extérieure complète du garage municipal.

Les documents d'appel d'offres et autres renseignements pourront être obtenus sur appel au bureau des architectes à partir du mardi 5 septembre 1995 contre un dépôt non remboursable de cent dollars (100,00 \$) sous forme de chèque certifié émis au nom du groupe PROCONCEPT.

Une rencontre d'information aura lieu sur place le lundi 11 septembre 1995 à 11 h 30.

Les soumissions devront être accompagnées d'un chèque certifié égal à 10 % du montant de la soumission à l'ordre du propriétaire (la municipalité de Chambord), ou d'un cautionnement de soumission, établi au même montant, valide pour une période de trente (30) jours de la date d'ouverture des soumissions. Cette garantie de soumission devra être échangée à la signature du contrat pour une garantie d'exécution et une garantie des obligations pour gages, matériaux et services. Chacune de ces garanties doit correspondre à 50 % du prix du contrat.

Les soumissions dans des enveloppes cachetées et adressées au soussigné, seront reçues au bureau du propriétaire jusqu'à quinze heures (15 h), heure en vigueur localement, le 25^e jour du mois de septembre 1995 pour être ouvertes publiquement au même endroit, le même jour et à la même heure.

Les entrepreneurs soumissionnaires sont responsables du choix des sous-traitants, tant pour leur solvabilité que pour le contenu de leur soumission, et doivent les informer des conditions qu'ils entendent leur imposer et s'assurer qu'ils détiennent les permis et licences requis.

Le propriétaire ne s'engage pas à accepter la plus basse ou quelqu'autre des soumissions reçues, ni à encourir aucun frais de la part des soumissionnaires.

Jean-Pierre Tremblay
Secrétaire-trésorier

Nécrologie

Services anniversaires



ARSENAULT (Mme Edna Malaison) — La messe anniversaire de Mme Edna Malaison Arsenault de la rue Joliette, Jonquière, sera chantée samedi le 9 septembre 1995 à 16h00 à l'église Ste-Cécile de Jonquière. Parents et amis sont invités à y assister. Direction funéraire: Nault & Caron Inc.

2104 rue Evangéline, Jonquière, sera chantée samedi le 9 septembre 1995 à 19h00 à l'église St-Georges, Jonquière. Parents et amis sont invités à y assister. Direction funéraire: Maison Nault & Caron Inc.



EMOND (Mme Gabrielle) — La messe anniversaire de Mme Gabrielle Emond, épouse de M. Arthur Girard, demeurant à Chicoutimi-Nord, sera chantée samedi le 9 septembre 1995 à 19h00 à l'église Ste-Anne. Parents et amis sont invités à y assister. Direction funéraire: Emery Gravel Inc.



BILODEAU (Mme Florence Girard) — La messe anniversaire de Mme Florence Girard, épouse de feu M. Lorenzo Bilodeau, autrefois de la rue Delisle, Chicoutimi, aura lieu mercredi le 6 septembre 1995 à 16h00 à l'église du Christ-Roi de Chicoutimi. Parents et amis sont invités à y assister. Direction funéraire: La Résidence funéraire Aubin Inc.



FORTIN (Mme Béatrice Girard) — La messe anniversaire de Mme Béatrice Girard épouse de feu M. Wilfrid Fortin demeurant au 909, St-Paul à Chicoutimi sera chantée vendredi le 08 septembre 1995 à 19h00 à l'église St-Paul à Chicoutimi. Parents et amis sont invités à y assister. Direction funéraire: Gravel & Fils.



BOILY (M. Louis-Joseph) — La messe anniversaire de M. Louis-Joseph Boily époux de Mme Rolande Dallaire demeurant au 1026 de la Moisson à Latrrière sera chantée samedi le 09 septembre 1995 à 19h30 à l'église Notre-Dame à Latrrière. Parents et amis sont invités à y assister. Direction funéraire: Gravel & Fils.



GIARD (Mme Marguerite-Marie Duchesne) — La messe anniversaire de Mme Marguerite-Marie Duchesne épouse de feu M. Paul Giard sera chantée samedi le 09 septembre 1995 à 16h00 à l'église Christ-Roi à Chicoutimi. Parents et amis sont invités à y assister. Direction funéraire: Gravel & Fils.

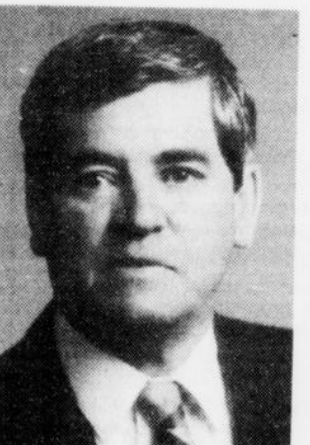

CÔTE (M. Jean-Marie) — La messe anniversaire de M. Jean-Marie Côté, époux de Mme Alma Blackburn, demeurant au



HARVEY (M. Renald) — Il y aura rencontre eucharistique pour M. Renald Harvey époux de Mme Lise Tremblay demeurant au 412, chemin de la Réserve à Chicoutimi samedi le 09 septembre 1995 à 16h00 à l'église St-Antoine, pour te dire que nous pensons encore à toi avec

beaucoup d'amour. Il y a un an tu nous quittais pour une nouvelle vie; la vie éternelle: chaque jour la douleur fait place tout doucement à une nouvelle sérénité, mais tu nous manques beaucoup. Nous profitons de cette rencontre eucharistique pour remercier ceux et celles qui se joindront à nous. Direction funéraire: Gravel & Fils.

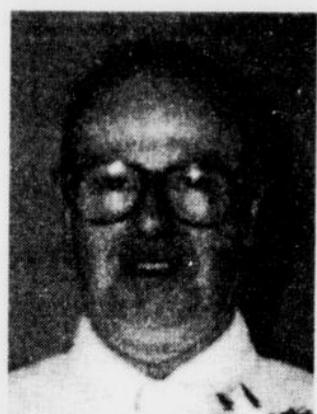

THIBEAULT (M. Gustave) — La messe anniversaire de M. Gustave Thibeault époux de dame Georgette Brassard demeurant sur le boulevard de la Grande-Baie Nord à Ville de la Baie sera chantée samedi le 09 septembre 1995 à 19h00 à l'église St-Alexis à Ville de la Baie. Parents et amis sont invités à y assister. Direction funéraire: Gravel & Fils.

LEBLOND (Mme Brigitte Blackburn) — La messe anniversaire de dame Brigitte Blackburn épouse de feu M. Wilfrid Leblond demeurant sur l'avenue Morin à Chicoutimi sera chantée dimanche le 10 septembre 1995 à 10h30 à l'église Christ-Roi à Chicoutimi. Parents et amis sont invités à y assister. Direction funéraire: Gravel & Fils.



MURDOCK (M. Fredo) — La messe anniversaire de M. Fredo Murdock époux de dame Jeanne Gobeil demeurant à Chicoutimi sera chantée samedi le 09 septembre 1995 à 19h15 à l'église St-Isidore à Chicoutimi. Parents et amis sont invités à y assister. Direction funéraire: Gravel & Fils.

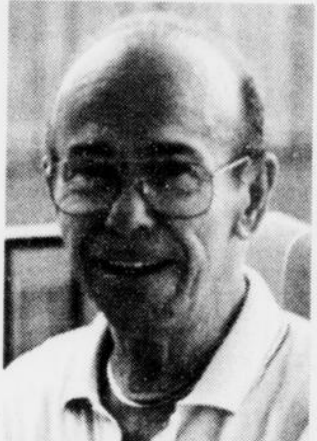

TREMBLAY (M. Xavier) — La messe anniversaire de M. Xavier Tremblay, époux de feu dame Lucille Laprise, autrefois du 1238 rue Ravel, Chicoutimi, aura lieu samedi le 9 septembre 1995 à 19h15 à la Cathédrale de Chicoutimi. Parents et amis sont invités à y assister. Direction funéraire: La Résidence funéraire Aubin Inc.

ses neveux et nièces, remercient sincèrement toutes les personnes qui leur ont témoigné des marques de sympathie lors du décès de Mme Lucille Morin, épouse de feu M. Arthur Blackburn, demeurant au Centre Gerontologique Beaumanoir, 904, Jacques-Cartier Est, Chicoutimi, autrefois du Chemin de la Réserve, soit par offrandes de messes, visites au salon funéraire, assistance aux funérailles, bouquets spirituels, tributs floraux ou de toute autre manière que ce soit. Direction funéraire: Gravel & Fils Ltée.



BEAULIEU (Mme Bernadette Hudon) — Les membres de la famille de dame Bernadette Hudon, soit ses enfants: Pierrette (feu Wilfrid Anctil), feu Jacques (Fernande Simard), Maurice (Irène Tessier), feu Lucie, Cécile (Claude Raymond); ses petits-enfants; ses arrière-petits-enfants; sa soeur: Béatrice (feu Amédée Boivin), remercient sincèrement toutes les personnes qui leur ont témoigné des marques de sympathie lors du décès de Mme Bernadette Hudon, épouse de feu M. Joseph-Arthur Beaulieu, demeurant à Saint-Félicien et autrefois de Saint-Méthode, soit par offrandes de messes, dons à la Fondation Chanoine Lavoie, visites au salon funéraire, assistance aux funérailles, bouquets spirituels, tributs floraux ou de toute autre manière que ce soit. Direction funéraire: Maison Marc Leclerc Ltée.

main (Marjolaine Tremblay), Jocelyn (Ruth Laflamme), feu Gilles (Nicole Perron); sa belle-mère dame Marie-Ange Gauthier (feu Amédée Huot); ses beaux-frères et belles-soeurs: Raymonde (Eugène Desbiens), Monique (Germaine Dumas), Rachelle (Germain Bergeron), Aimée (Yvon Martineau), Marcel (Murielle Lapointe); ses amies intimes: Hélène, Nicole, Réjeanne, Line, Thérèse; ses neveux et nièces, remercient sincèrement toutes les personnes qui leur ont témoigné des marques de sympathie lors du décès de Mme Céline Bouchard, demeurant au 2546 De La Croix, Jonquière, soit par offrandes de messes, visites au salon funéraire, assistance aux funérailles, bouquets spirituels, tributs floraux ou de toute autre manière que ce soit. Direction funéraire: Maison Nault & Caron Inc.



BOULIANNE (Mme Rolande Gagné) — Les membres de la famille de Mme Rolande Gagné, soit son époux M. Charles-Henri Boulianne, ses enfants: Mario Tremblay (Annie Sasseville), Hélène Tremblay (Jérôme Laprise), Martine Tremblay (Denis Lavoie); ses beaux-enfants: Thérèse Boulianne (Arthur Côté), Raynald Boulianne (Carole Côté), Joseph Boulianne (Guyline Ménard), Julien Boulianne (Louise Doucet), Denis Boulianne (Ginette Belley), Gaétane Boulianne (Denis Boivin); ses petits-enfants: Claudia, Dominic et Jérôme Tremblay, Audrey-Anne et Annie-Pier Tremblay-Laprise, Pier-Luc et Frédéric Tremblay-Lavoie; ses beaux-petits-enfants: Manon, Martin, Isabelle, Marie-Andrée, Catherine, Stéphanie, Etienne, Caroline, Yves, Hugues, Alain, Steeve, Jonathan et Nancy; ses frères: feu Adrien (Georgette Gagnon), Edgar (Marthe Pagé), Roch (Jeannine Coude), Rosaire (Jacqueline Bolduc), Hidola (Patricia Lavoie), ainsi que plusieurs beaux-frères et belles-soeurs, neveux et nièces, remercient sincèrement toutes les personnes qui leur ont témoigné des marques de sympathie lors du décès de Mme Rolande Gagné, épouse en premières nocces de feu M. Charles Tremblay et en secondes nocces de M. Charles-Henri Boulianne, demeurant au 155, 14ième Avenue à Dolbeau, autrefois de St-Félicien, soit par offrandes de messes, visites au salon funéraire, assistance aux funérailles, bouquets spirituels, tributs floraux ou de toute autre manière que ce soit. Direction funéraire: Hébert & Fils de Dolbeau-Mistassini.



BERUBE (Mme Anne-Marie Deschênes) — Les membres de la famille de dame Anne-Marie Deschênes, soit son époux M. Rock Bérubé, son fils: Serge, Diane Tremblay amie, feu Aline; ses beaux-frères et belles-soeurs; ses neveux et nièces, remercient sincèrement toutes les personnes qui leur ont témoigné des marques de sympathie lors du décès de Mme Anne-Marie Deschênes, demeurant au 820 Belley, Delisle, soit par offrandes de messes, visites au salon funéraire, assistance aux funérailles, bouquets spirituels, tributs floraux ou de toute autre manière que ce soit. Direction funéraire: Bérubé & Fils Inc.



BOUCHARD (Mme Céline) — Les membres de la famille de dame Céline Bouchard, soit son époux M. Jean-Eudes Huot, ses enfants: Caroline (Serge Boulianne), Pascal; sa mère dame Annette Gagné (feu Lucien Bouchard); ses frères et soeurs: Murielle (feu Roger Tremblay), Ginette (Rodrigue Villeneuve), Ger-

Tremblay (feu Elzéar Gagnon); ses beaux-frères et belles-soeurs: Laura Brassard (feu Paul Brunel), feu Jeannette Brassard (feu Robert Plamondon), Juliette Brassard, feu Germaine Brassard, feu Marie Brassard; ses petits-enfants et arrière-petits-enfants, remercient sincèrement toutes les personnes qui leur ont témoigné des marques de sympathie lors du décès de Mme Vve Davy Brassard, née Marie-Sophie Tremblay, demeurant à Chicoutimi, soit par offrandes de messes, visites au salon funéraire, assistance aux funérailles, bouquets spirituels, tributs floraux ou de toute autre manière que ce soit. Direction funéraire: Gravel & Fils Ltée.



DEFOY (Mme Simone Carpentier) — Les membres de la famille de dame Simone Carpentier, soit son ami Marius Fournier, ses enfants: Desneiges (Marcel Fortin), Lizon (Micheline Dallaire), Doris (Georges-Thomas Girard), Liette (Eugène Bérubé), Sylviane (Carmel Laberge), Réjean (Michèle Minier), Nelson (Christiane Privé), Johanne (Robert Emond); ses 17 petits-enfants et 12 arrière-petits-enfants; ses frères et soeurs: feu Edwidge Carpentier (feu Marie-Louise Thiffault), feu Adélaïde Carpentier (feu Yvonne Charest), Alcide Carpentier (Germaine Sanscartier), Gustave Carpentier (lères nocces feu Alma-Rose Asselin, Clémence Asselin), Uldéric Carpentier (Fernande Roberge), feu Odilon Carpentier (Monique Perron), feu Léontine Carpentier, Adrienne Carpentier (feu Henri Legris); ses beaux-frères et belles-soeurs: feu Donat Defoy (feu Yvette Tremblay), feu Sr Amaryllis Defoy des Soeurs Notre-Dame du Rosaire, Julia Defoy (feu Antoine Magny), Lina Defoy (feu Donat Thiffault), Henri Defoy (Yvette Baribeau), feu Julien "Tijules" Defoy, ainsi que ses neveux et nièces, remercient sincèrement toutes les personnes qui leur ont témoigné des marques de sympathie lors du décès de Mme Simone Carpentier, épouse de feu M. Albéric Defoy, demeurant au 935, 2ième rue, Ville de la Baie, soit par offrandes de messes, visites au salon funéraire, assistance aux funérailles, bouquets spirituels, tributs floraux ou de toute autre manière que ce soit. Direction funéraire: Gravel & Fils Ltée.



DENIS (M. Fernand) — Les membres de la famille de M. Fernand Denis, soit son épouse dame Rose-Aimée Thibeault, ses enfants: Françoise (Fernand Brisson), Thérèse (Alain Tremblay), Michel (Lucille Parent), Claude, Gérard, Line, Martin; ses petits-enfants: Steven, Julie, Mélanie, Isabelle, Jacyntine, Audrey, Annie, Marie-Christine, Véronique, son frère: Edmond (Marie-Ange Simard); ses beaux-frères et belles-soeurs de la famille Thibeault, remercient sincèrement toutes les personnes qui leur ont témoigné des marques de sympathie lors du décès de M. Charles-Emile Fortin, demeurant au 332 Nolin Sud, Alma, soit par offrandes de messes, visites au salon funéraire, assistance aux funérailles, bouquets spirituels,

Georges-Henri (Cécile), Jean-Baptiste (Louiselle Dubé), Marguerite, Louis-Philippe, également Carmen Monpetit, remercient sincèrement toutes les personnes qui leur ont témoigné des marques de sympathie lors du décès de M. Fernand Denis, demeurant au 3533 rue St-Louis, Jonquière, soit par offrandes de messes, visites au salon funéraire, assistance aux funérailles, bouquets spirituels, tributs floraux ou de toute autre manière que ce soit. Direction funéraire: La Résidence funéraire du Saguenay.



FONTAINE (Mme Marie) — Les membres de la famille de Mme Marie Fontaine, soit son époux M. Paul-Henri Marceau, ses enfants: Moïsette (Adélaïde Lavoie), Luc (Anne-Marie St-Gelais), Gilles (Armande Lalancette), Lise (Léo Therrien), Brigitte (Gaston Painchaud), Ghislain (Denise Dubé), Jocelyne (André Doucet), Angèle (Roger Verreault), Marcellyne (Chantal Plourde), Denise (Gérald Savard), Sylvianne (Gilles Noël), Sylvain (Glorianne Larouche), Alain (Lise Blais), Guyline (Dany Delisle); ses petits-enfants et arrière-petits-enfants; ses frères et soeurs: feu Welly Fontaine (feu Aline Thibeault), feu Louis Fontaine (Jeanne Tanguay), feu Xavier Fontaine (Laurence Vaillancourt), feu Paul Fontaine (Irène Thibeault), Henri Fontaine (Jacqueline Mercier), Cécile Fontaine (Laurier Néron), Rose-Yvonne Fontaine (feu Lionel Martel), Rose-Alma Fontaine (feu Raymond Martin); ses beaux-frères et belles-soeurs: feu Philippe Marceau (Marilda Fontaine), Rita Marceau (François Gosselin), Ludger Marceau (Marcelle Fontaine), Octave Marceau (Gisèle Fontaine), Clément Marceau (Angéline Bernier), Adrien Marceau (Fernande Lalancette); ses neveux et nièces, cousins et cousines, remercient sincèrement toutes les personnes qui leur ont témoigné des marques de sympathie lors du décès de Mme Marie Fontaine, demeurant au 123 Principale, Girardville, soit par offrandes de messes, visites au salon funéraire, assistance aux funérailles, bouquets spirituels, tributs floraux ou de toute autre manière que ce soit. Direction funéraire: Marcel Dion Inc. Normandin, Girardville.

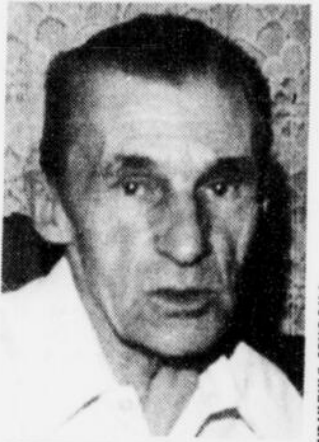

FORTIN (M. Charles-Emile) — Les membres de la famille de M. Charles-Emile Fortin, soit son épouse dame Rose-Aimée Thibeault, ses enfants: Françoise (Fernand Brisson), Thérèse (Alain Tremblay), Michel (Lucille Parent), Claude, Gérard, Line, Martin; ses petits-enfants: Steven, Julie, Mélanie, Isabelle, Jacyntine, Audrey, Annie, Marie-Christine, Véronique, son frère: Edmond (Marie-Ange Simard); ses beaux-frères et belles-soeurs de la famille Thibeault, remercient sincèrement toutes les personnes qui leur ont témoigné des marques de sympathie lors du décès de M. Charles-Emile Fortin, demeurant au 332 Nolin Sud, Alma, soit par offrandes de messes, visites au salon funéraire, assistance aux funérailles, bouquets spirituels,

Remerciements



PATOINE (M. Lucien) — Les membres de la famille de M. Lucien Patoin, soit son épouse Mme Denise Leblanc-Patoine, ses frères et soeurs, beaux-frères et belles-soeurs vous invitent à assister à la messe anniversaire de M. Lucien Patoin, samedi le 9 septembre 1995 à 16h00 à l'église Ste-Famille de Jonquière. Direction funéraire: Maison Nault & Caron Inc.



BLACKBURN MME VVE ARTHUR (Lucille Morin) — Les membres de la famille de dame Lucille Morin, soit ses enfants: feu Marie-Paule Blackburn (Armand Blanchette, 2ième nocces Solange Blanchette), Léonard Blackburn (Solange Tremblay), Oliva Blackburn (feu Georges Gagnon), Candide Blackburn (feu Paul-Emile Morin), Bernadette Blackburn (Richard Cloutier); ses 33 petits-enfants et 72 arrière-petits-enfants; ses frères et soeurs: feu Philippe Morin (feu Maria Tremblay), feu Emile Morin (lères nocces feu Blanche Gaudreault, 2ième nocces Georgette Dufour), feu Marie-Ange Morin (feu Philippe Maltais), Marie-Jeanne Morin (feu Patrick Blackburn), Yvonne Morin (feu Joseph-Alexandre Gendron), feu Jean-Baptiste Morin (Eliosa Côté), feu Richard Morin (Fleurette Tremblay), feu Roland Morin (Georgette Fortin), feu Cécile Morin (feu Georges-Emile Bolly), Paul Morin (Bernadette Tremblay); ses beaux-frères et belles-soeurs: feu Jean-Baptiste Blackburn (feu Diana Perron), feu Isola Blackburn (feu Joseph Dassy), feu Laura Blackburn (feu Jean Dallaire), feu Napoléon Blackburn (feu Arlette Laberge);

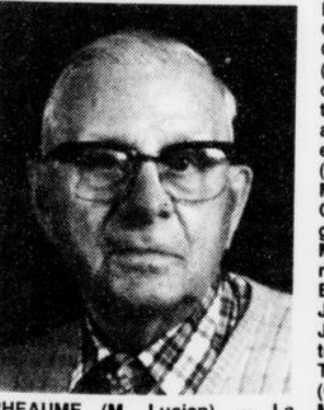

RHEAUME (M. Lucien) — La messe anniversaire de M. Lucien Rheaume (père), époux de feu dame Antoinette Guénard et de feu Annette Blackburn sera chantée dimanche le 10 septembre 1995, à 11h00 en l'église Ste-Thérèse à d'Acvidia. Parents et amis sont invités à y assister.

tributs floraux ou de toute autre manière que ce soit. Direction funéraire: Bérubé & Fils Inc.



GILBERT (Mme Denise) — Les membres de la famille de Mme Denise Gilbert, soit son époux M. Fernand St-Pierre, ses enfants: Nancy (Guy Bellemare), Vicky (Eric Ménard), Gino; ses frères et soeurs: Germain Gilbert (Estelle Painchaud), Jean Gilbert (Nicole Hudon), Serge Gilbert (Lisette Painchaud), Monique Gilbert (Gilles Mathieu), Rejeanne Gilbert (Michel Larouche); sa mère: Mme Yvette Germain (feu Joseph Gilbert); ses beaux-frères et belles-soeurs: Mélina (feu Lucien Lavoie), feu Carmen (Lucien Bernard), Marie-Laure (Isidore Guillemette), Rose-Ange (Georges Johnson), Sr Noëlla St-Pierre, Bon Pasteur, Ubald (Cécile Rémillard), Yolande (Rodrigue Boulet), Linda (Jean Provost), Antonin (Denise Bussièrès), Bernard, ses neveux et nièces, cousins et cousines, remercient sincèrement toutes les personnes qui leur ont témoigné des marques de sympathie lors du décès de Mme Denise Gilbert, demeurant au 1229, Picard, Normandin, soit par offrandes de messes, visites au salon funéraire, assistance aux funérailles, bouquets spirituels, tributs floraux ou de toute autre manière que ce soit. Direction funéraire: Marcel Dion Inc. Normandin.



GIRARD (M. Raymond) — Les membres de la famille de M. Raymond Girard, soit ses enfants: Hélène (Jean-Guy Lamarre), Claude (Nathalie Desmeules); ses petits-enfants: Philippe et Michaël, Marie-Louise; ses frères et soeurs, beaux-frères et belles-soeurs: Marcel (Gertrude Potvin), Marguerite, feu Jean-Marie, Bertrand (Gisèle Dumas), Agnès (feu Paul-Henri St-Pierre), Julienne (Claude Genest), Jacques (feu Renée Bonneau); ses neveux et nièces, remercient sincèrement toutes les personnes qui leur ont témoigné des marques de sympathie lors du décès de M. Raymond Girard, fils de feu M. Edouard Girard et de feu dame Laura Girard, demeurant au 1312 Des Roitelets à Chicoutimi, autrefois de Sept-Îles et de St-Félicien, soit par offrandes de messes, dons à la Société Canadienne du Cancer, visites au salon funéraire, assistance aux funérailles, bouquets spirituels, tributs floraux ou de toute autre manière que ce soit. Direction funéraire: Maison Marc Leclerc Ltée.



GUÉRIN (M. Joseph) — Les membres de la famille de M. Joseph Guérin, soit son épouse dame Alice Côté, ses enfants:

Christian (Monique Racine), Emmanuel (Lina Maltais), Bertrand (Nicole Hudon), Richard (Lucie Trudel), Angéline (France Tremblay), Carole (Hervé Tremblay) et Gilles (Carole Lavoie); ses petits-enfants: Audrey, Claudia, Evens, Guyaume, Geneviève, Véronique, Mélissa, Nicolas, David, Stéphanie, Emilie, Nathalie, François, Alexandra, Hugues, Marc-André, Marie-Josée; ses frères et soeurs: Gérard (Claire-Hélène Déry), Normand (Colombe Larouche), Alice (Ovide Munger), Thérèse (Adrien Bouchard), feu Marcel (Gisèle Girard); ses beaux-frères et belles-soeurs: feu Marie-Jeanne (feu Barnabé Boudreault), feu Armélie (Antoinette Gagné), Ema (Paul Boudreault), Sr. Marie-Marthe, Thérèse (feu Cyrille Houde), Julienne (feu Paul Bois), Rosalie, Ange-Aimée (Aurélien Bouchard) et Jean-Joseph, remercient sincèrement toutes les personnes qui leur ont témoigné des marques de sympathie lors du décès de M. Joseph Guérin, demeurant au 125 St-Sacrement O., Alma, soit par offrandes de messes, visites au salon funéraire, assistance aux funérailles, bouquets spirituels, tributs floraux ou de toute autre manière que ce soit. Direction funéraire: Résidence funéraire Lac St-Jean.



LAROCHE (M. Pierre-Eugène) — Les membres de la famille de M. Pierre-Eugène Larouche, soit son épouse dame Gilberte Potvin, ses enfants: Claude Larouche, juge à la Cour Supérieure (Jeanne Simard), Gaston Larouche (Francine Nadeau); ses petits-enfants: Pierre (Ruth Jussen), Catherine, Alain (Christine Pelletier), Martin; ses frères et soeurs: feu Arthur (Ririte Gagnon), feu l'Abbé Lorenzo, Jean-Joseph (Simone Fréchette), feu Georges-Henri (Annette Dufour), feu Paul (Marie-Blanche Arcand); ses beaux-frères et belles-soeurs: feu Jean-Joseph Potvin (feu Claire Tremblay), feu Edmond Potvin (Georgette Gagnon), feu Georges-Henri Potvin (Fleur-Ange Dufour), feu Germaine Potvin (feu Elzéar Dallaire), Marie-Paule Potvin (Padoue Otis), Marthe Potvin (Charles-Aimé Gauthier); ses neveux et nièces, remercient sincèrement toutes les personnes qui leur ont témoigné des marques de sympathie lors du décès de M. Pierre-Eugène Larouche, demeurant au 377 du Foyer à Chicoutimi, soit par offrandes de messes, visites au salon funéraire, assistance aux funérailles, bouquets spirituels, tributs floraux ou de toute autre manière que ce soit. Direction funéraire: Gravel & Fils Ltée.



MALTAIS (M. Arthur) — Les membres de la famille de M. Arthur Maltais, soit ses enfants: Raymond (Lisette Villeneuve), Jean-Paul (Gisèle Gagné), Denise (Ghislain Girard), Lucie (Florent Larouche), feu Carmen, Diane (Pierre-Yves Turgeon), Benoît (Johanne Lapointe), Colombe (Robert Dufour), Carole (Régis Fortin) et Patrice (Sarah Drolet); ses frères et soeurs: feu Gustave (feu Léontine Villeneuve), feu Lucien (feu Marie-Noëlle Harvey), feu Clothilde Imbeault, Annette Hudon, feu Simone (Léonce Bolduc), Bérangère (Jean-Baptiste Maltais), feu Léonce (Marguerite Boudreault), feu Germaine (feu Ludovic Villeneuve) et Gisèle (Bertrand Tremblay); ses beaux-frères et belles-soeurs: Thérèse (feu Gérard Godin), Rolande (Adrien Gauthier), feu Robert (Adéline Pedneault), Solange (Maurice Gosselin), feu Bertrand (Rose-Hélène Laforest), Paulette, Gisèle (Maurice Leclair), Myriam, Jacques (Pauline Girard), Francine (Réjean Viens), 26 petits-enfants, 10 arrière-petits-enfants, remercient sincèrement toutes les personnes qui leur ont témoigné des marques de sympathie lors du décès de M. Arthur Maltais, époux de feu dame Suzanne Simard, demeurant au 40 rue de l'Hôpital, Métabetchouan, autrefois de St-Nazaire, soit par offrandes de messes, visites au salon funéraire, assistance aux funérailles, bouquets spirituels,

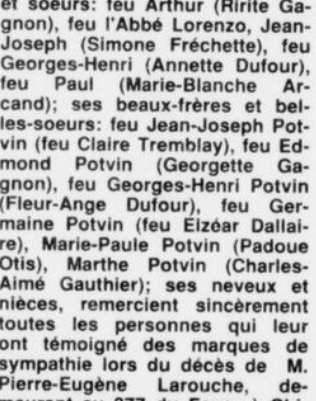

remerçant toutes les personnes qui leur ont témoigné des marques de sympathie lors du décès de M. Arthur Maltais, époux de feu dame Suzanne Simard, demeurant au 40 rue de l'Hôpital, Métabetchouan, autrefois de St-Nazaire, soit par offrandes de messes, visites au salon funéraire, assistance aux funérailles, bouquets spirituels,



NADEAU (Mme Yvonne) — Les membres de la famille de Mme Yvonne Nadeau soit ses frères et soeurs: feu Eugénie (feu Alphonse Lévesque), feu Léopold (Flore Gingras), feu Marie-Ange, feu Gaudiose (feu Philia Tangway), feu Eugène (1ères noces feu Clothilde Thérèse, 2èmes noces dame Marie Delisle), feu

tributs floraux ou de toute autre manière que ce soit. Direction funéraire: La Résidence funéraire Lac-St-Jean.



LEPAGE (M. Georges-Emile) — Les membres de la famille de M. Georges-Emile Lepage, soit ses enfants: Richard Lepage, Louise (Jean-Jacques Fortin), Denis (Diane Dufour), Denise (Steeve Dufour), Sylvain et Lise Lepage; la mère de ses enfants: Mme Ghislaine Pellerin; ses petits-enfants: Kristel, Franceska, Alexandre, Marc-André, Simon, Steeven, Tommy et Emilie; ses frères et soeurs: feu Uldéric Lepage (feu Rita Martel), feu Camil (Thérèse Villeneuve), feu Germain (feu Julienne Bouchard), feu Cécile, Yolande (feu Maurice Simard); ses neveux et nièces, remercient sincèrement toutes les personnes qui leur ont témoigné des marques de sympathie lors du décès de M. Georges-Emile Lepage, fils de feu M. Joseph Lepage et de feu dame Modika Simard, demeurant au 293 rue Ste-Famille, Chicoutimi, soit par offrandes de messes, visites au salon funéraire, assistance aux funérailles, bouquets spirituels, tributs floraux ou de toute autre manière que ce soit. Direction funéraire: Maison Emery Gravel Inc de Chicoutimi-Nord.

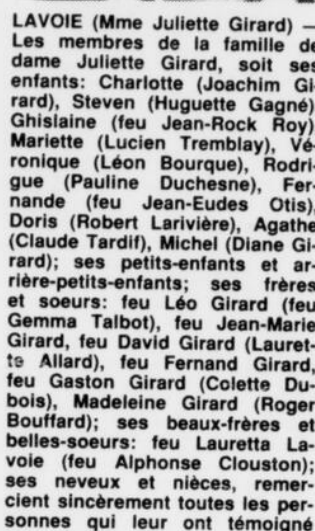

MORIN (M. Lucien) — Les membres de la famille de M. Lucien Morin, soit son épouse dame Béatrice Vachon, ses enfants: Claire, Claude (Madeleine Vallières), Gaétane (Gérard Leclerc), Diane (Claude Dussault), Ghislain (Jacinthe Girard); ses petits-enfants: Eric, Isabelle, Pierre, Martin, Lyzanne, Cathie; ses frères et soeurs, beaux-frères et belles-soeurs, neveux et nièces, remercient sincèrement toutes les personnes qui leur ont témoigné des marques de sympathie lors du décès de M. Lucien Morin, demeurant au 220 Don Bosco à Chicoutimi autrefois de la rue Du Perche à Rivière du Moulin, soit par offrandes de messes, visites au salon funéraire, assistance aux funérailles, bouquets spirituels, tributs floraux ou de toute autre manière que ce soit. Direction funéraire: Gravel & Fils Ltée.

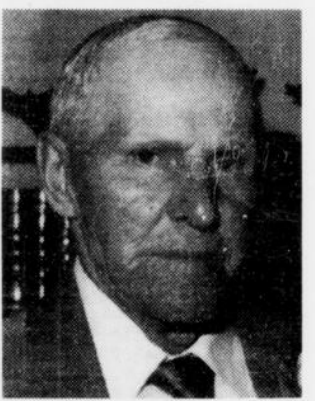

SIMARD (Mme Julia Brassard) — Les membres de la famille de Mme Julia Brassard, soit ses enfants: Danielle Simard (André Lalancette), Hélène Simard (Guy McLean); sa petite-fille bien-aimée: Andrée-Anne McLean; ses soeurs: Eliosa (feu Rosaire Gariépy), feu Etienne (feu Georges-Henri Fortin), feu Henri (Lily Vaillancourt), feu Alfred (Madeleine Desbiens), feu Jean-Marie (feu Yvette Dallaire), feu Gaston (Rachel Chouinard), Lucienne (feu Angelo Simard), feu Jacqueline (Maurice Boucher); ses beaux-frères et belles-soeurs: feu Irène, feu Gaston, Maurice (feu Antoinette Bouchard), Marcel, Gustave (Jeanne Brochu), Marthe, Laurent (Reine Bezeau), Jeannine (René Gravel), ainsi que ses neveux et nièces, remercient sincèrement toutes les personnes qui leur ont témoigné des marques de sympathie lors du décès de Mme Julia Brassard, épouse de feu M. Henri Simard, demeurant au 1131, 1ère Avenue, Ville de la Bale, soit par offrandes de messes, visites au salon funéraire, assistance aux funérailles, bouquets

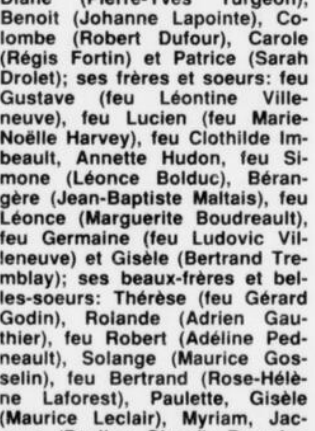

SIMARD (M. Georges-Henri) — Les membres de la famille de M. Georges-Henri Simard soit son épouse dame Rolande Boivin, ses enfants: Monique (Gilles Sawyer), Thomas-Louis (Monique Hudon), Laurette (Jean-Luc Lussier), Jocelyn (Luce Potvin), Hélène, Agathe, Jean (Lucie Giroux), Judith; ses petits-enfants: Julie et Louis, Luc et François, Sylvain, Lyne et Marie-Pier, Louis-André et Ariane; son frère, ses soeurs: Rose-Hélène (Charles-Ernest Tremblay), Lucie (Gérard Doucet), feu Jean-Marie (Marguerite Gauthier), Raymond (Thérèse Gravel), Thérèse (Georges Lapointe), Yolande (Emmanuel Bergeron), feu Pauline (feu Raymond Morin), feu Soeur Laurette des Augustines; ses beaux-frères et belles-soeurs: Fernande (Lionel Boily), Marcel, Irène (Gérard Parent), Florian et Noéma et plusieurs neveux et nièces, remercient sincèrement toutes les personnes qui leur ont témoigné des marques de sympathie lors du décès de M. Georges-Henri Simard demeurant au 1075, boulevard de l'Anse, Roberval, soit par offrandes de messes, visites au salon funéraire, assistance aux funérailles, bouquets spirituels, tributs floraux ou de toute autre manière que ce soit. Direction funéraire: Harvey Ltée de Roberval.

tributs floraux ou de toute autre manière que ce soit. Direction funéraire: Gravel & Fils Ltée.

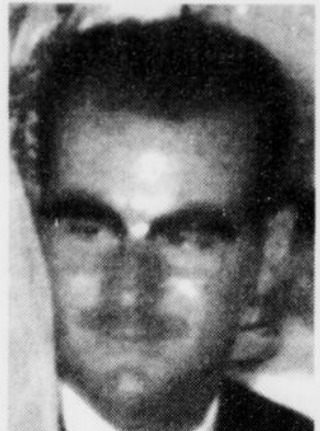

TREMBLAY (M. Joseph-Elie) — Les membres de la famille de M. Joseph-Elie Tremblay, soit son épouse dame Marie-Jeanne Pilote, son fils: Louis-Philippe (Lise Bergeron); ses petits-enfants: Diane (L. Jean Tremblay), Eric, Isabelle, Sandy; ses frères et soeurs: feu Gabrielle (feu Hermel Tremblay), feu Charlotte (Clément-Joseph Bouchard), feu Aline (feu Théophile Pilote), Emilie (feu Lionel Lepage), feu Thomas-Eugène (Solange Pagé), Annette (feu Adrien Hébert), Robert (Lucienne Laroche), Marguerite Dufour (Eugène Pilote); ses beaux-frères et belles-soeurs: feu Laurette Pilote (feu Elzéard Paquet), feu Edmour Pilote (Hélène Tremblay), feu Eustache Pilote (Lucille Bergeron), Adrienne Pilote, ainsi que ses neveux, nièces, remercient sincèrement toutes les personnes qui leur ont témoigné des marques de sympathie lors du décès de M. Joseph-Elie Tremblay, demeurant au 3707, Cabot, Jonquières, autrefois de Shipshaw et St-Félicien, soit par offrandes de messes, visites au salon funéraire, assistance aux funérailles, bouquets spirituels, tributs floraux ou de toute autre manière que ce soit. Direction funéraire: Maison Nault & Caron Inc.

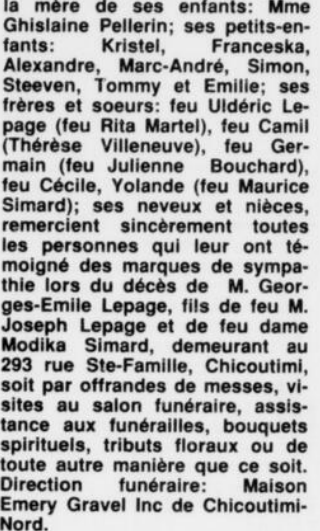

SIMARD (M. Georges-Henri) — Les membres de la famille de M. Georges-Henri Simard soit son épouse dame Rolande Boivin, ses enfants: Monique (Gilles Sawyer), Thomas-Louis (Monique Hudon), Laurette (Jean-Luc Lussier), Jocelyn (Luce Potvin), Hélène, Agathe, Jean (Lucie Giroux), Judith; ses petits-enfants: Julie et Louis, Luc et François, Sylvain, Lyne et Marie-Pier, Louis-André et Ariane; son frère, ses soeurs: Rose-Hélène (Charles-Ernest Tremblay), Lucie (Gérard Doucet), feu Jean-Marie (Marguerite Gauthier), Raymond (Thérèse Gravel), Thérèse (Georges Lapointe), Yolande (Emmanuel Bergeron), feu Pauline (feu Raymond Morin), feu Soeur Laurette des Augustines; ses beaux-frères et belles-soeurs: Fernande (Lionel Boily), Marcel, Irène (Gérard Parent), Florian et Noéma et plusieurs neveux et nièces, remercient sincèrement toutes les personnes qui leur ont témoigné des marques de sympathie lors du décès de M. Georges-Henri Simard demeurant au 1075, boulevard de l'Anse, Roberval, soit par offrandes de messes, visites au salon funéraire, assistance aux funérailles, bouquets spirituels, tributs floraux ou de toute autre manière que ce soit. Direction funéraire: Harvey Ltée de Roberval.



NADEAU (Mme Yvonne) — Les membres de la famille de Mme Yvonne Nadeau soit ses frères et soeurs: feu Eugénie (feu Alphonse Lévesque), feu Léopold (Flore Gingras), feu Marie-Ange, feu Gaudiose (feu Philia Tangway), feu Eugène (1ères noces feu Clothilde Thérèse, 2èmes noces dame Marie Delisle), feu



NADEAU (Mme Yvonne) — Les membres de la famille de Mme Yvonne Nadeau soit ses frères et soeurs: feu Eugénie (feu Alphonse Lévesque), feu Léopold (Flore Gingras), feu Marie-Ange, feu Gaudiose (feu Philia Tangway), feu Eugène (1ères noces feu Clothilde Thérèse, 2èmes noces dame Marie Delisle), feu

Gérardine (feu Edgar Duchesne), feu Marie-Rose ainsi que ses cousins et cousines, neveux et nièces, remercient sincèrement toutes les personnes qui leur ont témoigné des marques de sympathie lors du décès de Mme Yvonne Nadeau fille de feu M. Alexandre Nadeau et de feu dame Alphonsine Roy demeurant au Foyer St-Cyrille, Normandin, soit par offrandes de messes, visites au salon funéraire, assistance aux funérailles, bouquets spirituels, tributs floraux ou de toute autre manière que ce soit. Direction funéraire: Marcel Dion inc.



SIMARD (M. Georges-Henri) — Les membres de la famille de M. Georges-Henri Simard soit son épouse dame Rolande Boivin, ses enfants: Monique (Gilles Sawyer), Thomas-Louis (Monique Hudon), Laurette (Jean-Luc Lussier), Jocelyn (Luce Potvin), Hélène, Agathe, Jean (Lucie Giroux), Judith; ses petits-enfants: Julie et Louis, Luc et François, Sylvain, Lyne et Marie-Pier, Louis-André et Ariane; son frère, ses soeurs: Rose-Hélène (Charles-Ernest Tremblay), Lucie (Gérard Doucet), feu Jean-Marie (Marguerite Gauthier), Raymond (Thérèse Gravel), Thérèse (Georges Lapointe), Yolande (Emmanuel Bergeron), feu Pauline (feu Raymond Morin), feu Soeur Laurette des Augustines; ses beaux-frères et belles-soeurs: Fernande (Lionel Boily), Marcel, Irène (Gérard Parent), Florian et Noéma et plusieurs neveux et nièces, remercient sincèrement toutes les personnes qui leur ont témoigné des marques de sympathie lors du décès de M. Georges-Henri Simard demeurant au 1075, boulevard de l'Anse, Roberval, soit par offrandes de messes, visites au salon funéraire, assistance aux funérailles, bouquets spirituels, tributs floraux ou de toute autre manière que ce soit. Direction funéraire: Harvey Ltée de Roberval.

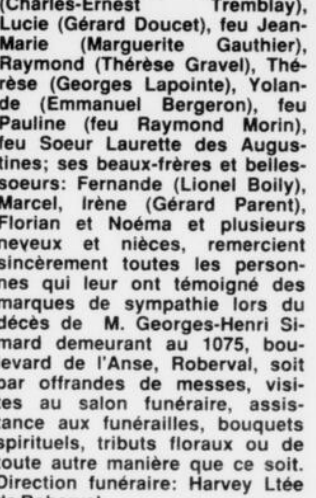

NADEAU (Mme Yvonne) — Les membres de la famille de Mme Yvonne Nadeau soit ses frères et soeurs: feu Eugénie (feu Alphonse Lévesque), feu Léopold (Flore Gingras), feu Marie-Ange, feu Gaudiose (feu Philia Tangway), feu Eugène (1ères noces feu Clothilde Thérèse, 2èmes noces dame Marie Delisle), feu



NADEAU (Mme Yvonne) — Les membres de la famille de Mme Yvonne Nadeau soit ses frères et soeurs: feu Eugénie (feu Alphonse Lévesque), feu Léopold (Flore Gingras), feu Marie-Ange, feu Gaudiose (feu Philia Tangway), feu Eugène (1ères noces feu Clothilde Thérèse, 2èmes noces dame Marie Delisle), feu

spirituels, tributs floraux ou de toute autre manière que ce soit. Direction funéraire: Gravel & Fils Ltée.

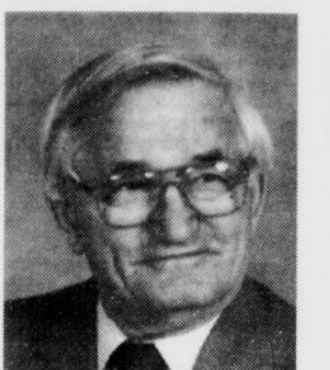

TREMBLAY (M. Joseph-Elie) — Les membres de la famille de M. Joseph-Elie Tremblay, soit son épouse dame Marie-Jeanne Pilote, son fils: Louis-Philippe (Lise Bergeron); ses petits-enfants: Diane (L. Jean Tremblay), Eric, Isabelle, Sandy; ses frères et soeurs: feu Gabrielle (feu Hermel Tremblay), feu Charlotte (Clément-Joseph Bouchard), feu Aline (feu Théophile Pilote), Emilie (feu Lionel Lepage), feu Thomas-Eugène (Solange Pagé), Annette (feu Adrien Hébert), Robert (Lucienne Laroche), Marguerite Dufour (Eugène Pilote); ses beaux-frères et belles-soeurs: feu Laurette Pilote (feu Elzéard Paquet), feu Edmour Pilote (Hélène Tremblay), feu Eustache Pilote (Lucille Bergeron), Adrienne Pilote, ainsi que ses neveux, nièces, remercient sincèrement toutes les personnes qui leur ont témoigné des marques de sympathie lors du décès de M. Joseph-Elie Tremblay, demeurant au 3707, Cabot, Jonquières, autrefois de Shipshaw et St-Félicien, soit par offrandes de messes, visites au salon funéraire, assistance aux funérailles, bouquets spirituels, tributs floraux ou de toute autre manière que ce soit. Direction funéraire: Maison Nault & Caron Inc.

Prières



FAVEURS OBTENUES - MERCI MON DIEU. Dites 9 fois "Je vous salue Marie" par jour durant 9 jours. Faites 3 souhaits, le 1er contenant les affaires, les 2 autres pour l'impossible. Publier cet article le 9ième jour, vos souhaits se réaliseront même si vous n'y croyez pas. Merci mon Dieu. C'est incroyable mais vrai. Signé: M. B.



FAVEURS OBTENUES - MERCI MON DIEU. Dites 9 fois "Je vous salue Marie" par jour durant 9 jours. Faites 3 souhaits, le 1er contenant les affaires, les 2 autres pour l'impossible. Publier cet article le 9ième jour, vos souhaits se réaliseront même si vous n'y croyez pas. Merci mon Dieu. C'est incroyable mais vrai. Signé: A. G.

Autres décès en page A22