

ve

Béton Bois Construction

Sur une lancée

Créavenir - Desjardins

Publireportage

Huni PAE

Publireportage

**Ensemble,
créons la richesse!**



Histoire à succès
Transport RDL

Samuel Joncas

Ensemble, pour la relance de nos entreprises

Desjardins tient à féliciter
les entreprises membres
qui se distinguent dans
ce numéro!



Rivière-Ouelle



Desjardins
Entreprises



Service
Signature
Desjardins



Valeurs
Mobilières
Desjardins



Desjardins
Assurances



7 caisses bien
intégrées dans
leurs milieux



Plus de
300 employés



95 000
membres



7 246 653 \$
en ristournes
individuelles
et collectives
(2021)

Tous engagés pour
les entreprises
du KRTB



vitalité économique

Magazine Vitalité économique
Bas-Saint-Laurent
232, boulevard de l'Hôtel-de-Ville
Rivière-du-Loup (Québec) G5R 1M4
418 862-7358
info@vitaliteeconomique.com
www.vitaliteeconomique.com



ÉDITEURS
Erick Drapeau et
Steeve Drapeau

IMPRESSION
Solisco

RÉDACTEUR EN CHEF
Erick Drapeau

COLLABORATRICES
Justine St-Pierre et
Martine Bernier

**DIRECTEUR DE COMPTES
ET COORDONNATEUR
DU MAGAZINE**
Yann Beauhieu

**CONCEPTION
ET RÉALISATIONS**
Étincelle

JOURNALISTES
Erick Drapeau, Steeve Drapeau,
Stéphanie Gendron et
Martine Bernier

**CONCEPTRICES
GRAPHIQUES**
Marianne Guignard et
Marie-Josée Ouellet

PHOTOGRAPHIE
Jean-François Lajoie

ILLUSTRATION
Simon Dupuis

DISTRIBUTION
Postes Canada

Note importante : les photos prises dans le cadre d'un reportage, d'un publi-reportage ou d'une publicité ainsi que le montage d'une annonce publicitaire sont la propriété exclusive du magazine Vitalité économique. Des frais s'appliqueront pour toute utilisation à d'autres fins. Les auteurs sont responsables du contenu des articles; la direction ne partage pas nécessairement les opinions émises. L'éditeur n'est pas responsable des représentations ni des énoncés des annonceurs.

DÉPÔT LÉGAL :
Bibliothèque nationale du Québec
Poste-publication : Convention 41205032

Magazine de propriété régionale!

UNE PUBLICATION SIGNÉE



DISTRIBUÉE PAR

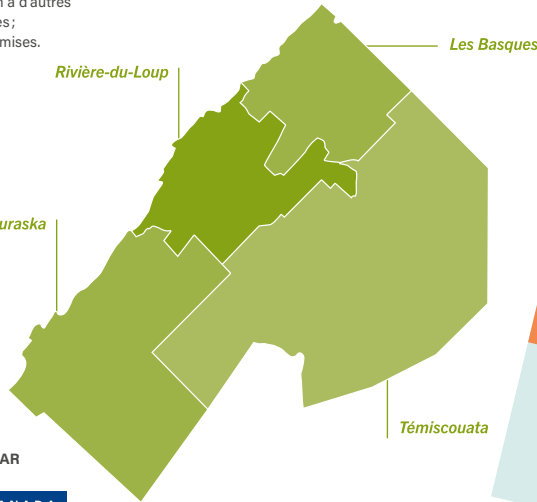

Merci de recycler ce magazine après vos multiples lectures!



14

Histoire à succès

Transport RDL



7

Sur une lancée
Béton Bois Construction



44

Publireportage
Créavenir - Desjardins



67

Publireportage
Huni PAE



Denis Desjardins

Courtier immobilier
résidentiel et commercial
418 551-2121, poste 3
denisdesjardins75@hotmail.com

Pascal Jean

Courtier immobilier
résidentiel et commercial
418 551-2121, poste 1
pascaljean.2121@hotmail.com

- Proprio Direct rejoint 100% des acheteurs
- Rien à payer avant d'avoir vendu
- Maximum de visibilité
- Un courtier qui s'occupe de tout, à partir de seulement 2%*



C'est vendu ou c'est gratuit

L'ÉQUIPE: 551-2121

Marie-Josée Couturier

Courtier immobilier
418 551-2121, poste 2
marie-josée.couturier@hotmail.com

Audrey D'Anjou

Courtier immobilier résidentiel
418 551-2121, poste 4
audreydanjou2121@gmail.com

* 2% si l'acheteur choisit d'acheter direct avec le vendeur. Commission minimum de 2 000\$ payable à la vente lorsque le prix de vente est inférieur à 100 000\$, taxes en sus.

Quand la construction va, tout va !

L'industrie de la construction roule à plein régime et c'est une bonne nouvelle. Elle constitue en effet l'un des principaux moteurs économiques au Québec et c'est encore plus vrai quand on se penche un moment sur les statistiques.

Malgré quelques soubresauts engendrés par une courte période d'incertitude liée à l'arrivée de la Covid-19 en 2020, tous les voyants sont rapidement revenus au vert : nombre de salariés, heures travaillées, masse salariale, mises en chantier, etc.

Par exemple, en mai dernier, l'APCHQ a révélé que pour l'ensemble des villes au Québec, le nombre de mises en chantier s'est élevé à 5 525 habitations, soit une augmentation de 9% comparativement à mai 2021.

La Commission de la Construction du Québec (CCQ) a aussi dévoilé des chiffres intéressants couvrant la période de 2012 à 2021. On y apprend entre autres que le nombre de salariés ayant travaillé au moins une heure dans l'année a crû de 6,9%, que les heures travaillées ont bondi de plus de 20%, que le salaire annuel moyen a augmenté de 14,7% et que la masse salariale (incluant les indemnités de congés, les primes et le temps supplémentaire) durant cette période, a progressé de 22,6%.

Ce pan important de notre économie qu'est l'industrie de la construction est en fort bonne santé, mais il faudra redoubler de vigilance. Les défis qui s'annoncent méritent qu'on s'y attarde : hausse marquée des taux d'intérêt, inflation, difficultés d'approvisionnement et risque d'une récession.

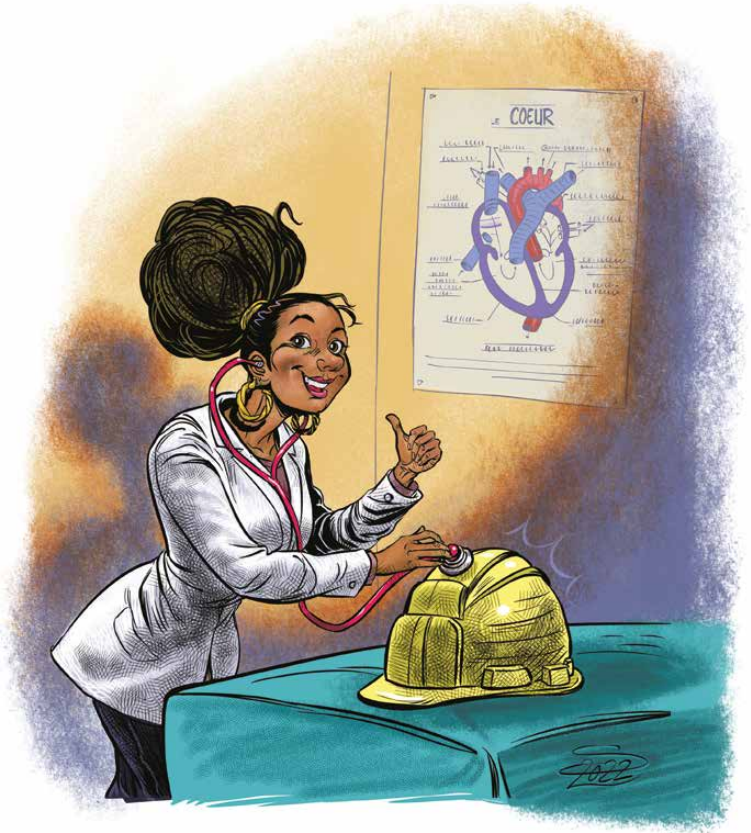



BIOMASSE FORESTIÈRE BSL

Vous êtes gestionnaire de bâtiment(s) ?

Vous songez à une conversion vers le chauffage à la biomasse forestière résiduelle (BFR) ?

Tout ce que vous brûlez de savoir sur la BFR en remplacement du mazout !

1 Consultez notre **Boîte à outils** Pour vous guider dans votre démarche de transition vers la biomasse forestière résiduelle.



2 Participez à la **Foire régionale sur la biomasse forestière** **27 octobre 2022** à Saint-Valérien

Tous les détails ici

crebsl.com/energie/biomasse/

Avec la participation financière de :



CONSEIL RÉGIONAL DE L'ENVIRONNEMENT DU BAS-SAINT-LAURENT



Québec



REVUE DES MARCHÉS

ALEXANDRE BASTILLE | PATRICE LANDRY | JEAN-FRANÇOIS HOUDE | BENOIT LECLERC | JEAN-DAVID BELLEY | CLAUDE CROTEAU

CANADA : LE TAUX D'INFLATION ANNUEL DÉCÉLÈRE POUR LA PREMIÈRE FOIS EN 13 MOIS EN JUILLET

L'inflation globale a décéléré en juillet, comme l'attendait le consensus, en grande partie grâce à la diminution des prix de l'essence. D'autres catégories ont également contribué à la baisse, comme les transports (plus forte baisse mensuelle désaisonnalisée depuis avril 2020) et les vêtements/chaussures (plus forte baisse depuis septembre 2020). Cependant, les prix des aliments ont continué leur ascension pour atteindre leur gain annuel le plus rapide depuis 1982.

Également, les loyers ont enregistré une autre forte progression mensuelle qui s'est traduite par un gain annuel de 4.9%, le plus important depuis 1989, tandis que le coût de l'intérêt hypothécaire a bondi de 1.7% par rapport au mois précédent, le plus élevé depuis le début des années 1980. Cette hausse est due à l'augmentation des taux d'intérêt, mais comme ceux-ci semblent avoir atteint un sommet, un ralentissement est à prévoir plus tard cette année.

Avec la baisse de la demande dans l'immobilier, on peut aussi anticiper une modération du coût de remplacement par le propriétaire. Les prix dans cette catégorie ont crû de seulement 0.1% en juillet, la plus faible progression en deux ans.

Bien que cela suggère que le pire est derrière nous, l'inflation reste trop élevée, ce qui devrait inciter la Banque du Canada à hausser de 75 points de base son taux directeur en septembre. La situation se compliquera ensuite, car la croissance devrait ralentir avec la réduction de la demande mondiale et l'affaiblissement du marché immobilier. Dans ce contexte, un nouveau resserrement de la politique monétaire pourrait s'avérer contre-productif, ce qui nous porte à croire que la Banque du Canada fera ensuite une pause pour mesurer les effets des mesures prises jusqu'à présent.

NOUS GÉRONS LES PLACEMENTS
LES PLUS IMPORTANTS AU MONDE:

LES VÔTRES!

 **FINANCIÈRE
BANQUE NATIONALE**
GESTION DE PATRIMOINE

RIVIÈRE-DU-LOUP

418 867-7900 | 1 800 463-1346

Financière Banque Nationale – Gestion de patrimoine (FBNGP) est une division de la Financière Banque Nationale inc. (FBN) et une marque de commerce appartenant à la Banque Nationale du Canada (BNC) utilisée sous licence par la FBN. FBN est membre de l'organisme canadien de réglementation du commerce des valeurs mobilières (OCRCVM) et du Fonds canadien de protection des épargnants (FCPE) et est une filiale en propriété exclusive de la BNC, qui est une société ouverte inscrite à la cote de la Bourse de Toronto (NA: TSX).

Les informations contenues aux présentes proviennent de sources que nous jugeons fiables; toutefois nous n'offrons aucune garantie à l'égard de ces informations et elles pourraient s'avérer incomplètes. Les opinions exprimées sont fondées sur notre analyse et notre interprétation de ces informations et elles ne doivent pas être interprétées comme une sollicitation ou une offre visant l'achat ou la vente des titres mentionnés aux présentes.

FCPE
Fonds canadien de protection des épargnants
MÉMBRE

**Carnivore Plus a ouvert ses portes
à Témiscouata-sur-le-Lac**



Le quartier Cabano de Témiscouata-sur-le-Lac compte un commerce de plus depuis le 8 juillet dernier. La boucherie Carnivore Plus a en effet ouvert ses portes sur la rue Commerciale Nord

et propose du lundi au dimanche viandes, charcuteries artisanales et mets pour emporter, en plus d'un menu du jour. Les propriétaires sont Marco Violette et Valérie Lévesque.

**Distribution Francis passe aux mains de
Gilles D'Amours**

L'homme d'affaires Gilles D'Amours, déjà propriétaire de Distribution BSL, a procédé le 9 août dernier à l'acquisition de l'entreprise Distribution Francis située à Saint-Antonin. Fondée en 1988, la PME est reconnue comme grossiste-distributeur d'articles d'outillage et de machinerie, dans le neuf et dans l'usagé.

**Le tout premier Gala Découvertes se tiendra
le 5 novembre au Témiscouata**

Le 5 novembre prochain, le Centre communautaire et récréatif de Témiscouata-sur-le-Lac accueillera la première édition du Gala Découvertes de la Chambre de Commerce du Témiscouata. Sous le thème « Sabrons le champagne », le Gala Découvertes 2022 se veut l'amalgame du Gala des Saveurs et du traditionnel Gala de l'Entreprise du Témiscouata. Les places étant limitées, il est possible de réserver son billet en ligne sur le www.cctemiscouata.com/gala-decouvertes ou sur www.eventbrite.ca.

**Philippe Guilbert accède à la présidence de
la Compagnie de navigation des Basques**



À la fin août, l'actuel maire de Trois-Pistoles Philippe Guilbert a été nommé président de la Compagnie de navigation des Basques, l'organisme en charge de la gestion de la traverse Trois-Pistoles-Les Escoumins. En vertu du principe de l'alternance entre des présidences issues de la rive-nord et de la rive-sud, Philippe Guilbert succède au chef de la réserve Essipit, Martin Dufour, qui a complété son mandat de quatre ans.

Continuons. 

Le développement régional, c'est ma priorité!

Amélie
Dionne
RIVIÈRE-DU-LOUP-
TÉMISCOUATA

AGENTE OFFICIELLE
ROXANNE RINFRET

    riviere-du-loup-temiscouata@lacaq.org

LÀ depuis fort longtemps pour des générations d'entrepreneurs

170 ANS

PROMUTUEL
ASSURANCE
ENTREPRISE

1-8-PROMUTUEL
promutuelassurance.ca

Des débuts explosifs pour

Béton Bois Construction

Un peu plus d'un an après sa création, Béton Bois Construction enchaîne les contrats, en ayant toujours le souci d'offrir un service inégalé, avec du personnel d'expérience.

Éric Malenfant a toujours eu en tête de démarrer sa propre entreprise. « Tous mes proches me disaient que ça allait arriver un jour », dit-il. Sa personnalité axée sur l'entrepreneuriat s'est effectivement imposée ces dernières années.

Après avoir travaillé quelques années comme menuisier, puis dans le domaine du béton depuis huit ans, il devenait donc naturel pour lui de proposer ses services à son compte.

Rapidement, la réaction a été très bonne grâce aux nombreux contacts qu'il possède et grâce à un travail acharné. Il a greffé à son équipe du personnel qualifié, ce qui fait que l'expansion a été rapide dès la création de Béton Bois Construction en février 2021.

« C'est sûr que les temps sont bons dans le domaine et on offre vraiment une portion clef en main et un service supérieur. Donc les opportunités sont nombreuses », dit le propriétaire.

ENTREPRENEUR GÉNÉRAL

Béton - Polissage de béton
Béton estampé - Vitrification de béton
Coffrage de tout genre



R.B.O. : 5799-2166-01

ÉRIC MALENFANT

418 809-3748

 / BetonBoisConstruction

Sur une lancée

LE SPÉCIALISTE DE PROJETS DE TOUTES TAILLES

Béton Bois Construction se démarque par sa capacité à s'adapter à toutes formes de projets, petits et grands. « On peut par exemple faire du mini-coffrage, c'est-à-dire pour un projet de terrasse, s'occuper de l'excavation, des madriers, des formes et terminer l'ouvrage », résumait Éric Malenfant.

L'entreprise est surtout appelée comme sous-traitant pour des entrepreneurs généraux de la région et œuvre sur des projets résidentiels, commerciaux, industriels et même agricoles. « On a de bonnes relations avec les entreprises autour, après plusieurs années passées ici.



RBQ : 2948-9515-79

KAMCO
CONSTRUCTION

HUMAINEMENT CONSTRUIT

DES GENS COMME VOUS
DERRIÈRE CHAQUE PROJET

La Pocatière Rimouski
418 856-5432 418 723-5432

www.kamcoinc.com

RBQ : 5592-3106-01

CONSTRUCTION GB

FIER PARTENAIRE
DE CE PROJET!

APCHA

Guillaume Bourgault, propriétaire
742, route du Lac Jerry Tél.: 418 853-9087
Packington Cell.: 418 894-8872

- Entrepreneur général et spécialisé en fondation
- Coffrage de tout genre • Projets clés en main

BÉRUBÉ
CHEVROLET • CADILLAC • BUICK • GMC

FÉLICITATIONS
POUR CETTE belle croissance!

101, boul. Cartier | 418 862-6324
Rivière-du-Loup

www.berubegm.com

CONSTRUCTION
RÉSIDENTIELLE ET COMMERCIALE

ÉMÉRITE
CONSTRUCTION

DAVID PELLETIER
propriétaire

157, rue des Tulipes, Rivière-du-Loup
418 894-6270
info@emeriteconstruction.com

FIERS DE PARTICIPER À VOTRE DÉVELOPPEMENT !

Licence RBQ : 5743-5208-01



R.É.Q. 5709-7839-01

CONSTRUCTION
DAMACO

Construction • Rénovation • Résidentiel • Commercial

DAVID MALENFANT

24, Stanislas-Belle
Rivière-du-Loup

T. 418 868-4254

F. 418 816-0566

C. damacoinc@outlook.com

cb4s

ENTREPRENEUR GÉNÉRAL

COMMERCIAL, INDUSTRIEL,
INSTITUTIONNEL ET GÉNIE CIVIL.

LICENSE RBQ : 8290-5191-49

FIER DE PARTICIPER
À LA CROISSANCE
DE TON ENTREPRISE !

TÉLÉPHONE **418 863-5596**

CELLULAIRE **418 860-7551**

115, RUE DE L'ÉGLISE, SAINT-ARSÈNE

WWW.CB4S.COM



Comme je suis entouré de gars d'expérience – mon bras droit a 15 ans d'expérience – ça permet d'offrir un service de confiance et de qualité », d'ajouter le propriétaire, originaire de Rivière-du-Loup. Principalement, les travailleurs sont appelés à contribuer à des chantiers un peu partout dans le Bas-Saint-Laurent et à l'occasion en Gaspésie.

UNE ÉQUIPE EN DÉVELOPPEMENT

Béton Bois Construction, dont le siège social est à Saint-Arsène, poursuit donc son développement avec une équipe de quatre travailleurs

à temps plein, une personne en support à l'administration et deux employés à temps partiel.

L'expansion a été rapide et l'entreprise a la chance de pouvoir répondre présente sur la majorité des chantiers grâce à ses travailleurs dévoués. Il n'est pas exclu qu'un cinquième poste à temps plein s'ajoute à l'équipe.



A.G.M. CONSTRUCTION INC.
Partenaires de vos projets!

📍 195, rue du Carrefour
Saint-Antoine 📞 418 867-4206



356, rue Témiscouata
Rivière-du-Loup

418 867-4611

Yamaha - Kawasaki - Husqvarna

FÉLICITATIONS ÉRIC!



ENTREPRENEUR
GÉNÉRAL
VENTE DE
MATÉRIAUX
LOCATION
D'OUTILLAGE

418 899.6734

111, rue des Innovateurs
Témiscouata-sur-le-Lac

Gilles Michaud, propriétaire
constructionmichaud@outlook.com

D'ici là, l'offre de services ne cesse d'augmenter et l'acquisition d'équipements se poursuit. On compte maintenant sur une flotte de 11 machines qui permettent d'effectuer différents travaux, dont une plus récente pour travailler les planchers de béton, particulièrement durant la période hivernale plus tranquille de janvier à avril.

« La vision de l'entreprise est de mettre de l'avant un service de qualité. On aime aussi travailler avec les gens et on s'adapte à tous genres de situations, on travaille avec tout le monde », dit Éric Malenfant, propriétaire. Béton Bois Construction est bien heureuse de contribuer au développement économique de la ville et de participer à l'essor des autres entreprises et institutions d'ici.



**SURPLUS
GÉNÉRAL
TARDIF**

Félicitations pour votre succès !

CONTENEUR MARITIME DE 20 ET 40 PIEDS
HYDRAULIQUE - BOULONS - ÉCROUS - MOTEURS
COMPRESSEURS - PIÈCES DE REMORQUES ET PLUS!

418 867-1705
10, rue Lévesque, Saint-Antonin

**POMERLEAU
LES BATEAUX**
— DEPUIS 1966 —

POMERLEAULESBATEAUX.COM | 1 888 766-3756  POMERLEAULESBATEAUX

Merci pour l'excellent travail réalisé sur notre projet !

MasterCraft CHAPARRAL  YAMAHA HARRIS South Bay
CRESTLINER ROBALO ZODIAC BRIG  PARKER



Des services sur mesure pour les PME

La rémunération à la carte : une solution pratique pour vous démarquer

Recruter en situation de pénurie de main-d'œuvre reste un défi pour plusieurs organisations. Pour se démarquer auprès des candidats, les entreprises sont à la recherche incessante de solutions novatrices. Dans cette foulée, plusieurs d'entre elles se tournent vers ce qu'on appelle la rémunération « à la carte », une approche qui offre à l'employé une certaine flexibilité dans le choix des composantes de sa rémunération.

Renforcer son pouvoir d'attraction et de fidélisation par une structure salariale

Le salaire étant généralement l'aspect le plus préoccupant pour un employé, c'est sans surprise que celui-ci cherchera à savoir si de un, la rémunération est compétitive en comparaison de ce qu'il pourrait recevoir d'une autre entreprise (équité externe); il voudra ensuite déterminer si son salaire est équitable par rapport à celui d'autres postes dans son organisation en fonction de sa formation, de ses responsabilités, de ses efforts et de ses conditions de travail (équité interne), et finalement, si la rémunération qu'il obtient reflète ses compétences, son expérience et son rendement (équité individuelle). Ces trois types d'équité peuvent être utilisés pour structurer une offre de rémunération intéressante autant pour l'employeur que l'employé.

Une organisation valorisant ces trois types d'équité comme pratique de gestion favorisera la fidélisation de ses employés, également l'attraction des talents.

Un cadre de rémunération flexible

La structure salariale s'avère en effet l'outil de ressources humaines par excellence pour assurer une saine gestion de la rémunération et de la perception d'équité. La mise en place d'échelles salariales constitue indéniablement un excellent moyen de démontrer une forme de logique dans l'attribution des salaires, tout en laissant une certaine marge de manœuvre.

Outre la rémunération juste et équitable, les entreprises qualifiées « d'excellentes » se démarquent en offrant une rémunération personnalisée, adaptée aux besoins de chacun de leurs employés. Ainsi, certaines composantes de la rémunération, telles que les semaines de vacances, le nombre de congés et la contribution de l'employeur au régime de retraite deviennent flexibles ou « à la carte ».

« Autrement dit, la rémunération globale est la même pour chaque titulaire d'un poste, mais le salaire horaire net diffère, tout en demeurant équitable. »

En fonction de leurs besoins et de leur situation personnelle, les employés effectuent des choix pour bénéficier des avantages qui leur sont chers et, par conséquent, déterminer leur salaire horaire correspondant. Autrement dit, la rémunération globale est la même pour chaque titulaire d'un poste, mais le salaire horaire net diffère, tout en demeurant équitable.

Faire mieux avec autant

La rémunération flexible permet de répondre aux attentes des employés tout en respectant la masse salariale globale de l'organisation. Bien que la rémunération à la carte s'avère un levier de compétitivité intéressant, cette pratique demande une gestion individualisée chaque année, qui permettra certainement de vous démarquer de la concurrence.

Les experts de Mallette peuvent vous accompagner dans l'élaboration de structures salariales qui reposent sur les trois représentations de l'équité, respectant les lois et proposant une flexibilité sur l'offre en rémunération.



Caroline Desrosiers, CRHA
Conseillère senior,
services-conseils

Alain April et Jacques Tanguay se portent acquéreurs de l'hôtel Quality Inn de Rivière-du-Loup

Les hommes d'affaires Alain April et Jacques Tanguay ont été actifs ces derniers mois. En mai, ils ont procédé entre autres à l'acquisition de l'hôtel Quality Inn du boulevard Cartier à Rivière-du-Loup ouvert depuis le milieu de la décennie 2000.

L'établissement, membre de la chaîne Choice Hotels, passe donc dans le giron de ce duo d'entrepreneurs qui mettra maintenant son expertise au service de cet hôtel.

Jusqu'à récemment, quatre actionnaires étaient jusqu'ici à la barre de l'établissement loupériovois. Contacté par Vitalité économique, l'un d'eux, Steve Pomerleau, s'est dit très heureux que ces deux hommes d'affaires d'expérience prennent le relais dans l'opération du Quality Inn de Rivière-du-Loup. « Nous sommes fiers de voir ce duo d'expérience prendre les rênes de l'hôtel et leur souhaitons beaucoup de succès. »

Situé près des principales voies d'accès et des nombreux attraits de la région, à la croisée de l'autoroute 20 et de la route 132, le Quality Inn de Rivière-du-Loup compte 62 chambres réparties sur trois étages.



Approche éclairée



Sun Life



Étienne Proulx*
418-862-9797
etienne.proulx@sunlife.com
sunlife.ca/etienne.proulx



Maggie Gagnon*
418-867-2406
maggie.gagnon@sunlife.com
sunlife.ca/maggie.gagnon



Olivier Lapointe*
418-862-9797
olivier.lapointe@sunlife.com
sunlife.ca/olivier.lapointe

Solutions Financières Étienne Proulx inc.
995-B, 1^{er} Rang, St-Antonin, Québec G0L 2J0

* Les fonds communs de placement sont distribués par Placements Financière Sun Life (Canada) inc.
Les conseillers et leurs cabinets gèrent des affaires d'assurance par l'entremise de Distribution Financière Sun Life (Canada) inc.
La Sun Life du Canada, compagnie d'assurance-vie est l'assureur et est membre du groupe Sun Life.
© Sun Life du Canada, compagnie d'assurance-vie, 2022.

Histoire à succès



Transport RDL :

sur la route du succès

L'image peut paraître cliché, mais Samuel Joncas et son équipe de Transport RDL en ont parcouru du chemin, depuis les vingt dernières années. Lentement mais sûrement, faisant preuve de flair et d'une grande capacité à bien s'entourer, l'entrepreneur a repris les rênes d'une petite entreprise devenue une véritable référence dans son domaine.

Transport RDL a vu le jour en juin 1989, sous l'impulsion de Bertrand Massé. Très vite, le promoteur s'est tourné en grande partie vers la clientèle alimentaire pour desservir le Bas-Saint-Laurent et la Gaspésie.

En 2002, un jeune étudiant originaire d'Amqui installé à Rivière-du-Loup afin de compléter ses études en mécanique de véhicules lourds routiers commence un emploi d'été chez Transport RDL.

C'est ainsi que Samuel Joncas fait ses premières armes au sein de l'entreprise dont il deviendra plus tard dirigeant. «Après environ six années à son emploi, monsieur Massé a vu en moi des aptitudes à prendre sa relève. Il m'est arrivé un beau jour en me proposant de devenir actionnaire de la compagnie, par étapes.

o *Vue aérienne des installations*



165, rue de l'Avenir
Saint-Antonin

☎ 418 860-2859

🌐 www.transportrdl.com



Après mûre réflexion, j'ai accepté de relever le défi. J'ai donc acquis en 2009 25 % des actions, grâce à un emprunt d'une institution financière et à un prêt de Bertrand lui-même», relate Samuel Joncas. Le fondateur lui a par la suite laissé carte blanche quant à la formule à privilégier

pour la suite des choses. « C'est une belle marque de confiance de sa part. En 2011, je suis devenu actionnaire unique de Transport RDL et Bertrand a continué à être chauffeur pour nous une dizaine d'années avant de prendre sa retraite en 2020. »



/BetonBoisConstruction R.B.Q. : 5789-2166-01

BÉTONBOIS
CONSTRUCTION

ENTREPRENEUR GÉNÉRAL

ÉRIC MALENFANT
418 809-3748

- ◆ Polissage de béton ◆ Béton
- ◆ Vitrification de béton ◆ Béton estampé
- ◆ Coffrage de tout genre ◆

RAY RÉFRIGÉRATION
CLIMATISATION

FIER PARTENAIRE!

COMMERCIAL - RÉSIDENTIEL - INDUSTRIEL
VENTE - SERVICE - INSTALLATION - SERVICE 24H

418 862-6346
194, du Carrefour
Saint-Antoine

- Réfrigération
- Climatisation
- Ventilation
- Chauffage

www.rayrefrigeration.com

R.B.Q. : 2155-0090-60

Carrier
Les experts à votre service

Carrefour du camion R-D-L

FREIGHTLINER WESTERN STAR

SERVICE ET RÉPARATION POUR TOUTES LES MARQUES

Distributeur des pièces **WWW.FREIGHTLINERRDL.COM**
100, BOUL. INDUSTRIEL, C.P. 325, RIVIÈRE-DU-LOUP (QUÉBEC) G5R 3Y9
1 800 392-3192 • 418 862-3192

ALLIANCE



Pour le nouveau propriétaire, le défi était colossal. Comment gérer une entreprise de transport en plein essor avec un diplôme en mécanique de véhicules lourds? « Par la curiosité, l'apprentissage et surtout le fait de s'entourer de gens compétents dans plusieurs domaines, que ce soit

la répartition, la comptabilité, le marketing, les ressources humaines et j'en passe. Mettre sur pied une équipe solide nous a grandement aidés à grandir et nous développer, et ça se poursuivra au cours des prochaines années. »



Porte G5000

#RBLQ_5665-744-01



939, Chemin Rivière-Verte, St-Antonin
418 605-9019 | www.portemulty.com

Fier partenaire de votre succès!





2014 marque un tournant important dans l'histoire de Transport RDL : l'entreprise décroche un contrat majeur avec le géant Sobeys pour desservir une multitude de points de vente dans tout l'est du Québec.

Par la même occasion, un nouvel entrepôt de 6 000 pieds carrés et de dix portes est érigé à Saint-Antonin. L'agrandissement des bureaux administratifs est aussi réalisé.

Martin Guellet

ENT. GÉNÉRAL SPÉCIALISÉ
RÉSIDENTIEL, COMMERCIAL ET INDUSTRIEL

FIER PARTENAIRE DE VOS PROJETS

CONSTRUCTION & RENOVATION
NOVO CLIMAT^{2.0}

418 862-5111

R.B.O. : 8103-1007-51



Histoire à succès



« L'accroissement du volume de marchandises transportées nous a contraints à investir massivement dans nos différentes installations. Ainsi, en 2015, nous avons doublé la superficie de notre entrepôt.

L'année suivante, nous avons construit une toute nouvelle salle pour le lavage de camions. En 2018, nous avons agrandi le garage de presque du double et doublé l'espace bureaux afin d'accueillir l'équipe de Livre Tout, que nous avons acquise. » L'entreprise de livraison de colis, qui fait sa marque dans la région depuis 1996, est en effet passée dans le giron de Transport RDL et a pris un temps le nom de RDL Courier, avant d'être fusionnée à la compagnie mère en 2021.

« En faisant l'acquisition de Livre Tout, une PME bien implantée sur le même territoire que nous desservions déjà, nous étions désormais en mesure de proposer un panier de services complet. Nous contrôlons maintenant l'entièreté d'un territoire souvent négligé par les gros joueurs de l'industrie, soit le Bas-Saint-Laurent et la Gaspésie, et même une partie du Nouveau-Brunswick », explique Samuel Joncas.

Cette capacité de bien desservir sa clientèle régionale fait de Transport RDL un allié sûr, en tant que sous-traitant pour Purolator, Loomis, Dicom, Nationex et plusieurs autres.

VILLE DE
Saint-Antonin



SAINT-ANTONIN,
un milieu où il fait bon vivre

*La ville de Saint-Antonin souligne
le succès de Samuel Joncas et son équipe.
Nous saluons les investissements majeurs
réalisés dans le Parc industriel.*



ville.saint-antonin.qc.ca



FÉLICITATIONS !

Steve Thériault **418 862-3999**
propriétaire

teriosteve@hotmail.com

605, Boulevard Armand-Thériault
Rivière-du-Loup

R.B.Q. : 5728-8916-01





NAPA **PIÈCES D'AUTO**
AUTO-MOTEUR RDL INC.
Souligner votre succès,
on connaît ça.
NAPA
ON CONNAÎT ÇA

Fier de réaliser vos projets!

Être bien chez soi
n'est pas un luxe,
mais une nécessité!

R
RÉJEAN ROY
DESIGN

358, rue Lafontaine
Rivière-du-Loup
581 801-4084
rejeanroydesign.com

Conception ♦ Planification ♦ Modélisation 3D ♦ Intérieur ♦ Commercial ♦ Extérieur



Aujourd'hui, la flotte de Transport RDL aligne 75 camions, 80 fourgons de livraison et pas moins de 160 remorques, ce qui en fait un joueur assez important au Québec et majeur dans l'est de la province.

LES SPÉCIALISTES EN TRANSPORT CONTRÔLÉ

Transport RDL a fait sa réputation d'excellence dans le transport contrôlé, et ce, depuis pratiquement ses tout débuts. La fiabilité du service est légendaire et réside dans le fait que l'entreprise propose

TECHNO PNEU INC.

Votre spécialiste du pneu !

ALLIANCE Pneus Clermont - Chandler
AGRICULTURAL TIRES
TOYO TIRES Techno Pneu Et Mécanique - Amqui
VIPAL Techno Pneu - Rimouski
Techno Pneu RDL - Rivière-du-Loup

www.technopneu.com

INTERNATIONAL CENTRE
Routier 1994 INC.

FÉLICITATIONS À TOUTE L'ÉQUIPE !

418 862-7231

375, rue Témiscouata, Rivière-du-Loup
www.reseaudynamique.com

 /LeCentreRoutier1994inc

Félicitations à toute l'équipe!

Lettrage Michel Labonté

418 868-7000 RIVIÈRE-DU-LOUP



Et tout est mis en œuvre pour assurer la bonne conservation de ce qui part du point A pour se rendre au point B, en passant par le centre de tri et les différents entrepôts. Par exemple, l'utilisation de remorques multi températures permet de compartimenter des fruits et légumes frais ainsi que des aliments congelés dans le même voyage.

« Aussi, depuis juillet dernier, Transport RDL aligne plusieurs trains routiers, une nouveauté qui permet d'en faire le double lors d'un seul déplacement. À Saint-Antonin, notre nouveau centre de tri ultramoderne est à température ambiante contrôlée, soit entre 15 et 25 degrés Celsius. Il faut mentionner qu'en plus de produits alimentaires, nous transportons des médicaments, du sang et des tissus humains. Les équipements et installations nous permettent de monitorer et d'assurer le suivi de la chaîne de température. »

Au fil des années, Samuel Joncas et son équipe ont pu rassembler les conditions gagnantes pour attirer et conserver des clients prestigieux comme Sobey's (le plus important), Viandes du Breton, Familiprix, Olymel, Les Cuisines Gaspésiennes, Aliments Asta, Premier Tech, FF Soucy, Berger, Sunnymel, Tourbières Lambert et plusieurs autres.

des solutions flexibles en transport dédié et multi livraison pour le transport de produits alimentaires frais réfrigérés et surgelés. « C'est ce qui nous démarque sur le terrain. Notre équipe est formée pour assurer la conservation de vos produits à la bonne température et pour livrer la marchandise dans les délais convenus », explique le propriétaire.



**Mercedes-Benz
St-Nicolas**

418 830-1234

510, rue de Bernières, LÉVIS

mercedes-benz-stnicolas.ca



Mercedes-Benz St-Nicolas tient à souligner votre travail incroyable, ainsi que votre succès tant mérité !

Toute l'équipe est fière de pouvoir être partenaire de ce fleuron québécois et de participer, à notre manière, au service qu'offre **Transport RDL** partout dans l'Est-du-Québec.

Histoire à succès

UN SERVICE DE COLIS FIABLE ET EFFICACE

Tarification avantageuse, couverture complète du Bas-Saint-Laurent et de la Gaspésie, installations dans plusieurs villes de l'est, équipe chevronnée et service rapide, le volet livraison de colis de Transport RDL connaît beaucoup de succès et achemine ce que vous voulez dans un

délai de 24 h à 48 h, selon les régions. « Près de 10 000 colis transitent entre nos mains de façon journalière et ce volume ne fait qu'augmenter. C'est pourquoi nous investissons constamment dans nos différents entrepôts répartis sur ce grand territoire », explique Samuel Joncas.



 RBQ : 8289-5673-49

**LES FONDATIONS
N. CHARRON**

Résidentiel - Agricole - Commercial - Industriel

NORMAND & ANTHONY CHARRON
propriétaires

418 898-4141
88, rang 3 Ouest, Saint-Éloi



FIER FOURNISSEUR!

Essence ■ Diesel ■ Mazout ■ Propane
■ Lubrifiants ■ Equipements ■

160, rue L.P. Lebrun Rivière-Du-Loup
1 800 463-8004



Une grande variété de services offerts
dans le domaine du pneu et de la mécanique !



595, boulevard Hébert
Saint-Pascal **418 492-6035**



À Rimouski, l'entrepôt de la rue du Havre compte 19 portes et a été rénové cette année. À Gaspé, Transport RDL dispose d'installations de 2 800 pieds carrés, tout comme présentement à New-Richmond.

« Toutefois, nous allons prochainement doubler la superficie de notre entrepôt qui dessert la Baie-des-Chaleurs. Et à Amqui, nous serons les tout premiers occupants du nouveau parc industriel en construisant une bâtisse de 2 800 pieds sur un grand terrain de 60 000 pieds carrés que nous avons acquis. À cet endroit, les travaux devraient débuter cet automne. »

Du côté de Matane, Transport RDL a procédé à l'achat d'un motel industriel et en utilise 5 500 pieds carrés, soit huit portes. Il s'agit d'un

point central entre Rivière-du-Loup et Gaspé, pour l'entreprise basée à Saint-Antonin. Le reste de l'immeuble est loué à d'autres entreprises.

ÇA BOUGE À SAINT-ANTONIN

Depuis 2014, il ne se passe pas une année sans que Transport RDL n'investisse dans la construction ou la rénovation de ses différentes installations.

Et celles de Saint-Antonin ne sont pas en reste. En 2021, l'entreprise agrandissait son entrepôt pour un total de 50 portes et en 2022, elle inaugurerait un centre de tri au coût de 3 millions de dollars. Il s'agit d'un investissement dans la modernisation, dans l'automatisation et dans la productivité.

 **SURPLUS
GÉNÉRAL
TARDIF**

Félicitations pour votre succès !

CONTENEUR MARITIME DE 20 ET 40 PIEDS
HYDRAULIQUE - BOULONS - ÉCROUS - MOTEURS
COMPRESSEURS - PIÈCES DE REMORQUES ET PLUS !

418 867-1705
10, rue Lévesque, Saint-Antonin

FIER DE SOULIGNER VOTRE SUCCÈS!



Commercial, résidentiel, industriel
**Plomberie Lagacé
2000 Inc.**



Normand Lagacé, propriétaire
100, rue Tremblay, Saint-Cyprien
Bureau: **418 963-2737** | Cell.: 418 863-3463
normandlagace@bellnet.ca

Chauffage: air chaud, eau chaude, radiant | Plomberie: pompe

**Propane
Sélect**

RBQ: 8293-0702-19

418 860-2442 / 1 877-860-2442
propaneselect.ca

**Nous
sommes là
pour vos
projets!**

Faits saillants



SIÈGE SOCIAL

Saint-Antonin



FONDATION

1989



EFFECTIFS

260 employés



TERRITOIRE DESSERVI

Bas-Saint-Laurent, Gaspésie et
une partie du Nouveau-Brunswick



NOMBRE D'ENTREPÔTS

8

« Auparavant, ce sont les deux tiers de nos opérations de tri qui étaient effectuées à Rimouski. Depuis le mois de juillet, nous avons rapatrié à Saint-Antonin 100 % du tri dont une grande partie se fait de façon automatisée en utilisant les plus récentes technologies », dit fièrement Samuel Joncas.

Bien qu'il reste des étapes manuelles incontournables, une grande partie des opérations deviennent automatisées. Ainsi, différentes lignes de convoyeurs, des scanners et un système de lecture de codes à barres, de pesée et de mesure permettent d'acheminer les colis sur dix différentes lignes de sortie. De cette façon, l'employé n'a à manipuler que les colis qui se rapportent à lui, sauvant évidemment beaucoup de temps et d'efforts physiques.

« La productivité augmente, les délais raccourcissent, et nous plaçons ainsi nos pions pour aller chercher davantage de volume tout en simplifiant la vie de nos chauffeurs et commis d'entrepôt. Pour ce faire, nous avons acquis de nouveaux outils technologiques pour faciliter leur travail. »

Bien au fait de tous les avantages que procure la technologie au sein d'une entreprise comme la sienne, Samuel Joncas n'hésite pas à visiter salons et expositions pour se tenir au courant des dernières innovations qui peuvent amener de la valeur ajoutée pour l'entreprise et ses clients. Le gestionnaire voit loin !

En plus du centre de tri et d'un immense entrepôt de 40 000 pieds carrés, le siège social, la salle de lavage des camions et un garage en cours d'agrandissement sont installés aux abords de l'autoroute 85, sur un terrain d'un million de pieds carrés qui permet encore des possibilités de développement.

Cet été, Transport RDL a d'ailleurs mis la main sur l'ancien garage de Services Mécaniques EGR, situé à proximité de ses installations, pour en faire un atelier entièrement dédié à la pose et l'entretien des pneus de la flotte de camions et remorques. Ce sont plus de 20 millions de dollars qui ont été investis au cours des deux dernières années et d'autres investissements majeurs sont à venir au courant des prochaines années.

ERA, fier partenaire de Transport RDL

Plus de 30 ans d'expertise en transport.
Bravo Transport RDL!



contactez-nous
www.groupeconseilera.com



Partenaire de votre ascension

L'ÉQUIPE A ÉTÉ MULTIPLIÉE PAR 10 DEPUIS 2011

On comprend que les ressources humaines occupent une place prépondérante dans une entreprise quand on voit que ses effectifs sont passés de 25 à plus de 250 en seulement onze ans. « Jamais je ne me doutais un jour d'être à la tête d'une entreprise qui dépasse le cap des 250 employés. Quand j'ai acheté les actions de Bertrand Massé, je me

voyais dans le rôle d'assurer la pérennité de l'entreprise, de voir à la continuité. Mais nos efforts ont porté fruit ! », s'exclame Samuel Joncas qui ajoute que la planification stratégique amorcée avec la Banque de Développement du Canada (BDC) prévoit en faire grimper le nombre à 325 d'ici l'année 2025.

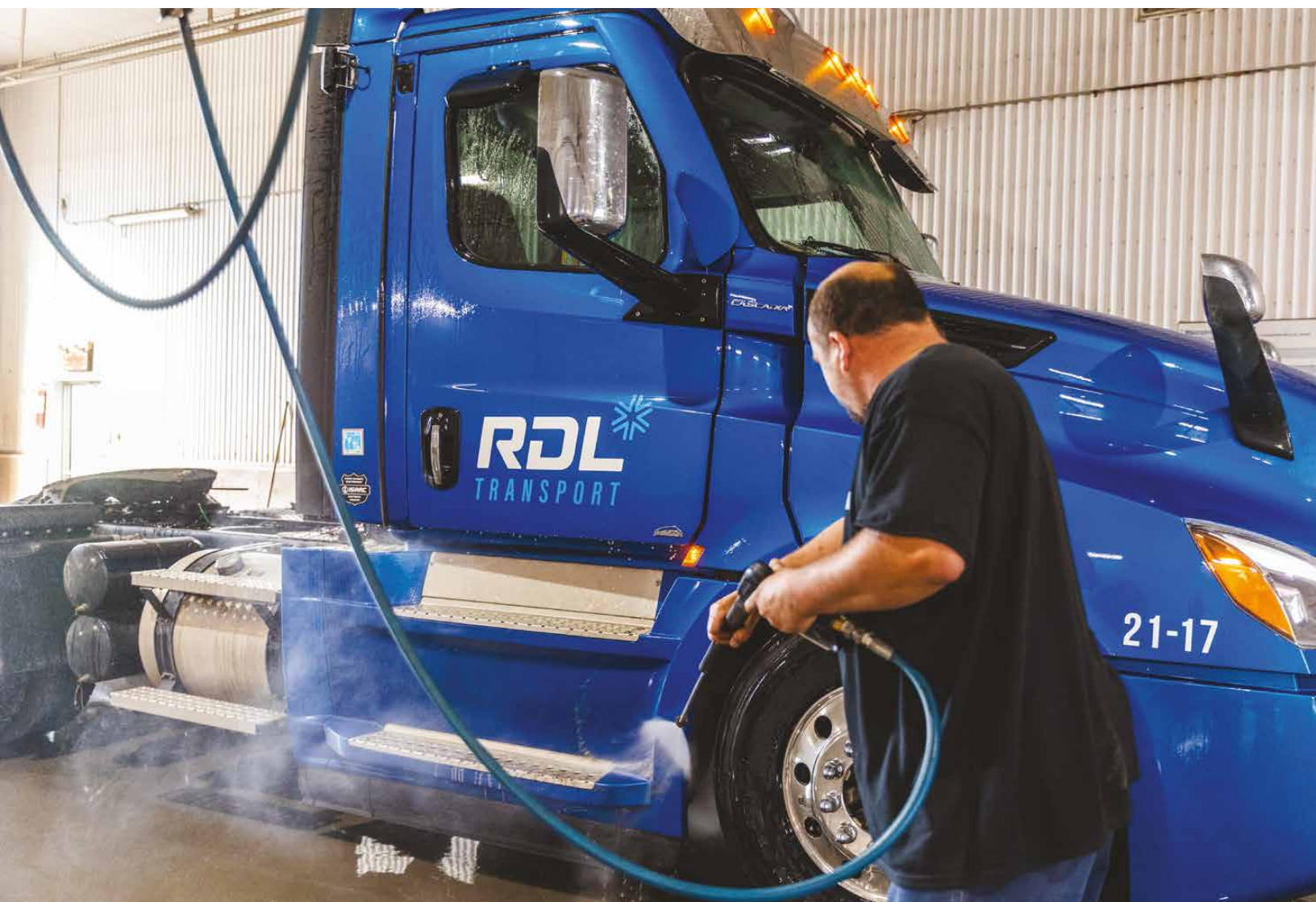

Félicitations à toute l'équipe!

Lettrage Michel Labonte

418 868-7000 RIVIÈRE-DU-LOUP

Fier partenaire

DE TRANSPORT RDL

ACIER
Martin Bastille inc.
Commerçant de fer neuf et second

418 862-1705

227, route de l'Anse au Persil, Rivière-du-Loup
info@aciermartinbastille.com

Félicitations à tous!

EXCAVATION S.M.

RÉSIDENTIELLE COMMERCIALE AGRICOLE

Ecoflo

Rivière-du-Loup
Témiscouata
Les Basques

Excavation, réseau d'aqueduc et égout, fosses septiques, champs d'épuration, fossé et drainage, transport de gravier, pierre et terre, débroussaillage avec broyeur

Stéphane Ouellet Propriétaire
Technicien en génie-civil

418 868-7208

177, Route 291, Saint-Honoré-de-Témiscouata

Histoire à succès

Des initiatives importantes en termes de recrutement et de rétention de la main-d'œuvre sont donc à prévoir au cours des prochains mois, même si l'entreprise a été active à cet effet par le passé. On n'a qu'à penser à l'image de marque employeur déployée entre autres sur les réseaux sociaux pour séduire de nouveaux chauffeurs, intitulée « T'as de la drive ».

Transport RDL propose à ses employés un milieu de travail caractérisé par une belle ambiance familiale, un endroit où les gens ont du plaisir à travailler. « Le bonheur au travail, c'est non négociable pour nous. C'est pourquoi nous mettons aussi en œuvre différentes formules pour faciliter la conciliation famille travail. Notre directeur développement organisationnel et projets spéciaux Maxime Chouinard et son équipe des ressources humaines travaillent fort de ce côté. »

Transport RDL, c'est une belle grande famille où règne le positivisme et où se côtoient chauffeurs, livreurs, répartiteurs, personnel administratif, commis d'entrepôt et mécaniciens. Cinq grandes valeurs guident les actions de la direction et encadrent la vie au travail, pour le bonheur de tous et la bonne marche des opérations : l'entraide, le professionnalisme, la flexibilité, la sécurité et la confiance.

« La solidarité est notre vision d'une équipe soudée qui nous permet d'accomplir n'importe quels défis. C'est une véritable force, de pouvoir tous compter les uns sur les autres. Chez Transport RDL, nous gagnons en équipe. Nous misons aussi sur la qualité de notre personnel pour répondre aux attentes de notre clientèle. Chacun occupe un rôle important avec rigueur et responsabilité », indique le président. Il souligne d'ailleurs que la réputation de l'entreprise s'est bâtie sur sa flexibilité et sa capacité à toujours trouver une solution, voire à faire l'impossible pour offrir le meilleur service qui soit.

« Nous faisons beaucoup d'efforts afin d'offrir un environnement de travail sécuritaire et pour maintenir un excellent bilan routier en transport. La santé et sécurité de nos employés ainsi que la sécurité de nos opérations sont au cœur de nos directives.



SAMUEL JONCAS
PRÉSIDENT DIRECTEUR GÉNÉRAL



YVAN DUPUIS
DIRECTEUR LOGISTIQUE ET CONFORMITÉ



MICHEL ROBICHAUD
DIRECTEUR FINANCIER C.P.A.-C.A.

Félicitations à Transport RDL !

*À votre service
depuis 1975!*



**CHEVRONS
DIONNE**

chevrondionne.com
418 852-2566

Fermes de toit - Poutrelles - Murs préfabriqués



Agriscar
Coopérative



BMR PRO Saint-Antonin
418 868-1184

**POUR TOUS
VOS BESOINS DE MATÉRIAUX,
BIENVENUE CHEZ VOUS !**

www.agriscar.ca | Suivez nous !



**SPÉCIALITÉ
DIESEL**

CHANTIER - ROUTIER - MARIN - MINIER
PIÈCES CAMION ET MACHINERIE
SERVICE ROUTIER 24/7
SERVICE DE PNEUS

Billy Tapp, propriétaire

418 360-6818
specialitediesel2010@hotmail.com

**Fier partenaire
de Transport RDL !**

Finalement, nous avons une grande confiance envers nos employés, nos partenaires et nos clients. Nous savons que nous pouvons compter sur eux et ils savent qu'ils peuvent compter sur nous ! »

Le niveau de service incomparable, la fiabilité et le dynamisme de l'équipe, la capacité de traiter toutes les marchandises et les colis (petits colis au chargement complet) au même endroit et cette proximité des dirigeants, qui demeurent facilement accessibles malgré l'important développement qu'elle connaît sont aussi des facteurs de réussite.

La communauté d'affaires de la région de Rivière-du-Loup reconnaît depuis plusieurs années le succès de Transport RDL et l'excellence de ses dirigeants. À preuve, la PME de Saint-Antonin a décroché deux prix lors du Gala Chrysalides 2014 de la Jeune Chambre de Rivière-du-Loup, soient les catégories Achat/relève et Travail/famille. En 2016, la Chambre de commerce de la MRC de Rivière-du-Loup a honoré Transport RDL en lui remettant le Prestige Entreprise de commerce/services.

2022 aussi a été une année faste alors que trois prix ont été remportés lors de deux événements distincts. Tout d'abord, en mars, ce sont deux Prestiges de plus qui sont venus garnir les tablettes, soit celui dans la catégorie Entreprise de transport, transformation et construction ainsi que le prestigieux Prestige Alfred-Fortin de l'entreprise de l'année dans la MRC de Rivière-du-Loup.

Finalement, le Centre des dirigeants d'entreprise de la région de Rivière-du-Loup a décerné au printemps dernier un prix Coup de cœur à Samuel Joncas dans la catégorie 26 employés et plus.

« Toutes ces reconnaissances nous rendent évidemment bien fiers et cette fierté est partagée avec tous nos employés. Cela nous incite à poursuivre notre développement et à continuer de faire notre marque dans la région et bien au-delà ! », conclut le président.



ANTOINE PLANTE
SUPERVISEUR RH



GUILLAUME BÉLANGER
DIRECTEUR DES OPÉRATIONS



MAXIME CHOUINARD
DIRECTEUR DÉVELOPPEMENT ORGANISATIONNEL
ET PROJETS SPÉCIAUX

Découvrez-en davantage au : www.blu2.ca



FLUIDE D'ÉCHAPPEMENT DIESEL

PERFORMANCE & PURETÉ

Contactez-nous dès maintenant!
1 855 680-BLU2

Félicitations à toute l'équipe de **Transport RDL !**



vitalité économique
Ensemble, créons la richesse!

Fiers de mettre en lumière vos réalisations dans nos pages.

vitaliteeconomique.com

PROGRAMMATION

2022-2023



CHAMBRE DE
COMMERCE
DE LA MRC DE
RIVIÈRE-DU-LOUP

8
SEP

**GRANDE RENTRÉE
ENTREPRENEURIALE**

Le Roof - Terrasse urbaine
5 à 7

30\$

20
SEP

**ASSEMBLÉE GÉNÉRALE
ANNUELLE**

Auberge de la Pointe
16h

Gratuit

27
SEP

**DÉBAT DES CANDIDATS
AUX ÉLECTIONS
PROVINCIALES**

Hôtel Levesque
7h30

35\$ / 40\$
Membre Non-membre

18
OCT

**LES GRANDS
DÉJEUNERS**

Assurances collectives

Hôtel Levesque
8h

30\$ / 35\$
Membre Non-membre

8
NOV

**LES GRANDS
DÉJEUNERS**

Virage numérique

Hôtel Levesque
8h

30\$ / 35\$
Membre Non-membre

7
DÉC

**DÎNER DE
NOËL**

Hôtel Universel
12h

40\$ / 45\$
Membre Non-membre

11
JAN

**LES GRANDS
DÉJEUNERS**

Main-d'œuvre 101

Hôtel Universel
8h

30\$ / 35\$
Membre Non-membre

9
FÉV

**DÉVOILEMENT
DES FINALISTES DU 47^e
GALA DES PRESTIGES**

Endroit à déterminer
5 à 7

25
MAR

**47^e GALA DES
PRESTIGES 2023**

Hôtel Universel
Soirée

24
MAI

**L'AIDE FINANCIÈRE
AUX ENTREPRISES**

Hôtel Universel
12h

40\$ / 45\$
Membre Non-membre

À VOS AGENDAS

Réservez ces dates
pour ne rien manquer !

Rivière-Ouelle :

un 350^e festif et mémorable

Rivière-Ouelle a célébré en grand ses 350 ans en juillet dernier. Pour cette municipalité où l'histoire et le patrimoine sont des éléments essentiels, il était important de célébrer et marquer de belle façon les 350 années qui ont contribué à son développement.

Le maire Louis-Georges Simard le souligne, le comité organisateur et l'équipe municipale ont fourni un effort particulier pour rappeler l'histoire de Rivière-Ouelle. Un monument commémoratif a été inauguré, en mémoire du seigneur Deschamps et de ses compatriotes à l'entrée du cimetière.

L'événement, au-delà de marquer l'histoire, a aussi été un prétexte pour célébrer en attirant les anciens résidents, ceux qui habitent la municipalité actuellement et tous les amis de Rivière-Ouelle.

o Crédit photo : Nicolas Gagnon - photographe



MUNICIPALITÉ DE RIVIÈRE-OUELLE

133, route 132, Rivière-Ouelle

Téléphone : 418 856-3829 | Courriel : info@riviereouelle.ca

www.riviereouelle.ca





o M. Jacques Normand et Mme Lyne Levesque, tenant une conférence sur Dame Lyne Chevalier et le Seigneur Deschamps. Crédit photo : Véronique Prince.

Des repas pour se rencontrer, des activités pour les familles, une impressionnante exposition de photographies historiques et actuelles, des spectacles de qualité – on n'a qu'à penser à Klô Pelgag ou Sophie Pelletier, présidente d'honneur – et des feux d'artifice ont fait le bonheur des participants. De plus, un salon des artisans avait aussi été mis en place pour démontrer la qualité des artisans locaux.

Lors de la dernière journée des célébrations, la contribution des religieuses dans trois lieux sur un horizon de 200 ans a été soulignée. Ainsi, trois nouveaux marqueurs historiques du Circuit Fil Rouge ont été dévoilés.

Un événement de cette envergure ne peut se réaliser en solitaire. Le comité du 350^e, de même que la Municipalité, tiennent à remercier toutes les personnes qui ont gravité autour de cette réalisation. Que ce soit les Associations des Familles qui ont répondu présentes en grand nombre pour le dîner du jeudi, la Fabrique Notre-Dame-de-Liesse qui a permis d'utiliser ses installations en plus de participer à la programmation, Créanimation pour l'animation des jeunes, Electro FC Sonorisation pour tout le volet technique, Docteur Électrique pour tout le volet électrique, les conférenciers, les artisans, les artistes et les partenaires financiers.

De ce grand événement restera un legs important. Avec l'aide des généreux commanditaires, la municipalité aménagera un sentier pédestre au parc municipal, pour offrir un espace de marche sécuritaire aux citoyens de Rivière-Ouelle.

UNE MUNICIPALITÉ ACTIVE, TOURNÉE VERS SON DÉVELOPPEMENT

Après avoir pris le temps de s'arrêter pour souligner ses 350 ans, Rivière-Ouelle poursuit son développement sur tous les plans. La municipalité est fortement axée sur l'agriculture, puisqu'on y retrouve des fermes d'importance.

**PUBLICITÉ P.A. MICHAUD**

Broderie • Sérigraphie • Gravure au laser
Lettrage de véhicule • Impression numérique
ARTICLES PROMOTIONNELS

GABRIEL Propriétaire
Hudon

☎ 418 856.5437 ☎ 418 856.2128
@ gabriel@pubpam.com 🌐 www.pubpam.com

📍 1303, 4^e Avenue
La Pocatière (Qc) G0R 1Z0

**350^e**
Rivière-Ouelle

*Joyeux 350^e anniversaire
de Tourbières Lambert*

**lambert**

À la racine de votre succès depuis 1928

On témoigne d'ailleurs de leur présence par la première halte sur l'agriculture au Québec. Ce projet unique a été proposé par un agriculteur, René Landry de la Ferme Landry. Sur une parcelle de terrain longeant la 132 ont été installés une vache en bois de grève et des panneaux d'interprétation expliquant différents sujets touchant la vie agricole et le paysage environnant.



o Inauguration de la Halte Agricole. Crédit photo : Municipalité

Le village présente une économie forte et variée : Tourbières Lambert, un employeur important et de choix, et des commerces variés ; restauration, hôtellerie, services professionnels. Son camping est reconnu partout au Québec et des sommes importantes y seront investies pour l'agrandir. La villégiature y est recherchée, comme en fait foi le développement du Bois de l'Anse avec une quarantaine de terrains.

Parallèlement à cela, la municipalité et ses citoyens sont fiers d'être les premiers à voir reçu la première désignation de Paysage culturel patrimonial pour les secteurs des Pointes aux Iroquois et aux Orignaux, une désignation formulée par le ministère de la Culture.

Au courant des prochains mois, Rivière-Ouelle mettra à jour ses politiques familiales et des aînés, tout en poursuivant le travail effectué avec le comité du jardin communautaire, qui a mis en place une forêt nourricière près de l'école.



o Activité de Zumba. Crédit photo : Véronique Prince.

L'objectif d'une forêt nourricière est de rendre disponibles ses fruits à la communauté. La forêt prend place juste à côté du jardin communautaire. L'implication de citoyens bénévoles est essentielle au succès de ce projet, tout comme à la vitalité de toute la vie communautaire.



TRANSPORT EN VRAC
ST-DENIS

EXCAVATION
GÉNIE CIVIL
TRANSPORT DE GRAVIER

R.B.Q. : 81081382-28

SITE AUTORISÉ
Récupération
Brique-Béton-Asphalte

Marco Garon,
président

CHAMPS D'ÉPURATION ACCRÉDITÉS

Ecoflo **BIONEST**
AVANCÉES ASSAINISSEMENT DES EAUX USÉES
ENVIRO)SEPTIC HYDRO-KINETIC
Présenté par le B. de la Santé.

Tél. : **418 498.2405**
Télé.: **418 498.2134**
Cell. : **418 868.5121**

info@transportenvracst-denis.com

74 A, route 132 Ouest, St-Denis
www.transportenvracst-denis.com



SERVICE DE SOUTIEN INFORMATIQUE POUR PME

f t

877 262-3988
INFO@6TEMI.CA

6TEMI.CA

étincelle

Nouvellement déménagé!
332, rue Lafontaine, Rivière-du-Loup

418 862-7358

f t i etincelle.ca



Mélusine

lance des coffrets corporatifs à temps pour les Fêtes !

Les bijoux Mélusine, commerce indépendant d'ici et partenaire de nombreuses entreprises locales et québécoises, lancent une nouveauté cet automne.

« Nous proposons des coffrets cadeaux personnalisés afin de promouvoir nos bijoux ainsi que des créations exclusivement québécoises. Il s'agit d'un concept unique et clé en main pour les entreprises d'ici ! La beauté du commerce local et de la proximité que nous entretenons avec notre clientèle, c'est que nous pouvons nous adapter aux

demandes de chaque entreprise; que ce soit un bijou à leur effigie ou une boîte cadeau découverte », résume Émilie Boucher, fondatrice de Mélusine.

o Rachel Gagnon et Émilie Boucher, propriétaires

418 868-1818

484, rue Lafontaine
Rivière-du-Loup

MÉLUSINE

ATELIER ESPACE BOUTIQUE



www.melusinebijoux.com





Mélusine existe depuis 18 ans cette année. Après un grand succès en ligne, le duo en affaires a ouvert un pignon sur rue au 484, rue Lafontaine à Rivière-du-Loup il y a cinq ans maintenant.

MÉLUSINE

Depuis, les artisanes derrière les célèbres bijoux accueillent au cœur de leur atelier-boutique leur fidèle clientèle, les touristes et celles qui souhaitent découvrir Mélusine. Les visiteurs peuvent ainsi les voir à l'œuvre, échanger avec elles et prendre le temps de bien comprendre le processus créatif derrière ces entrepreneures qui ont à cœur de soutenir les artistes de la région comme elles.



**« AU-DELÀ DE NOS BIJOUX
QUI SONT PROPOSÉS ICI, NOUS OFFRONS
UNE PLACE IMPORTANTE AUX FABRICANTS QUÉBÉCOIS AFIN
DE PROMOUVOIR ET VALORISER LE FAIT-MAIN. »**

« Même durant la conception de nos bijoux, nous avons toujours en tête de collaborer avec des artisans locaux afin de créer des pièces uniques; autant pour réduire notre empreinte écologique que pour favoriser la bonne santé économique de la région », d'ajouter Rachel Gagnon, copropriétaire de l'entreprise.

Les bijoux sont également proposés sur le site web transactionnel de Mélusine où une livraison rapide est offerte à la grandeur du pays, en plus d'être disponibles dans plus d'une dizaine de points de vente partout au Québec. La collection d'automne est d'ailleurs lancée, c'est à découvrir !

La Société protectrice des animaux

s'implanterait au KRTB en 2023

Les partenaires Marie-Ève Bérubé et Kevin Poitras caressent le projet d'ouvrir une Société protectrice des animaux (SPA) dès l'an prochain, possiblement dans la municipalité de Saint-Alexandre-de-Kamouraska. Le couple, qui opère déjà le Centre équestre KM dans la municipalité voisine de Saint-André-de-Kamouraska, travaille sur le dossier depuis près de deux ans.

Calquée sur la SPA de la Mauricie, la Société protectrice des animaux du KRTB miserait d'abord sur le bien-être animal. « La configuration de l'immeuble que nous projetons inclura des espaces sans barreau, pour une libre circulation des animaux. Au départ, nous envisageons offrir exclusivement un service de refuge essentiel, mais l'offre pourrait être bonifiée au cours des prochaines années », indiquent les principaux intéressés.

Déjà, plusieurs municipalités des MRC de Rivière-du-Loup, du Kamouraska et des Basques ont signifié leur intérêt quant à la mise sur pied d'une SPA régionale, qu'elles financeraient en partie. Les promoteurs auraient aussi déjà conclu des ententes avec certains vétérinaires du KRTB.



 <p>ARIANE MOFFATT JEUDI 29 SEPTEMBRE 20 H</p>	 <p>THE AUSTRALIAN PINK FLOYD SHOW SAMEDI 8 OCTOBRE 20 H</p>	 <p>SYLVAIN COSSETTE SAMEDI 29 OCTOBRE 20 H</p>
 <p>MATT LANG SAMEDI 12 NOVEMBRE 20 H</p>	 <p>DOMINIC & MARTIN VENDREDI 18 NOVEMBRE 20 H</p>	 <p>P-A MÉTHOT VENDREDI 25 NOVEMBRE 20 H</p>

 Rivière-du-Loup en spectacles

 Centre culturel Berger Rivière-du-Loup

OFFREZ UNE SOIRÉE DIVERTISSANTE À VOS EMPLOYÉS!

FAITES LEUR PLAISIR ET OFFREZ UN SPECTACLE EN CADEAU!

* PRIX DE GROUPE POUR LES ENTREPRISES *
RABAIS SUR 10 BILLETS ET PLUS

RÉSERVEZ DÈS MAINTENANT
418 867-6666 POSTE 0

TOUTE LA PROGRAMMATION AU
RDLENSPECTACLES.COM



Une nouvelle usine et
un éventail de possibilités pour

J.M Bastille Acier

L'entreprise de Rivière-du-Loup investit gros dans une toute nouvelle usine de transformation et de tri automatisé, qui permet une offre peu présente au Québec et au Nouveau-Brunswick.

J.M Bastille Acier, spécialisée dans la récupération de métaux ferreux et non-ferreux, avait ce projet dans les cartons avant qu'un incendie ne survienne dans sa bâtisse en 2019. Le projet a pris un peu de retard, mais se réalise finalement en 2022.

« Cet automne, on est en mode démarrage pour une pleine opération au printemps 2023 », résumait Pierre-Luc Bastille, copropriétaire. L'usine de transformation et de tri automatisé est composée de trois nouvelles lignes de tri, ce qui aura comme effet de maximiser la récupération des métaux non-ferreux.

Ceci permet d'augmenter de beaucoup la capacité de traitement de nouveaux produits et d'améliorer les tâches des employés qui seront affectés au contrôle qualité plutôt qu'au tri manuel.

D'autres marchés s'ouvrent également, puisqu'à titre d'exemple, les laveuses et sécheuses composées de matières non recyclables devaient autrefois être envoyées à l'extérieur pour la transformation, ce qui ne sera plus nécessaire avec la nouvelle usine. « Cette nouveauté permet de belles opportunités sur notre territoire actuel. On propose aussi une offre plus complète à nos clients existants », ajoutait Pierre-Luc Bastille.

o *Vue aérienne des installations*

396, RUE TÉMISCOUATA
C.P. 744 | RIVIÈRE-DU-LOUP

WWW.JMBASTILLE.COM

JM
Bastille
RECYCLAGE FERREUX • NON FERREUX

418 862-3346
SANS FRAIS: 1 800 463-1334

f / JMBASTILLE

Publireportage

J.M Bastille Acier

L'implantation de ces nouveaux équipements de dernière technologie représente donc un pas important de l'expansion de l'entreprise, qui célébrera ses 65 ans en 2023.

UN 65° À CÉLÉBRER

En cette fin d'année 2022, J.M Bastille Acier commence à préparer les festivités de 2023, alors que l'entreprise familiale célébrera ses 65 ans.

L'entreprise a vu le jour en 1958. Son fondateur Jean-Marie Bastille a découvert le domaine lié au recyclage des métaux lorsqu'il commerçait des toiles de tissu provenant des alumineries.

Le grand-père des propriétaires actuels était un précurseur en matière d'environnement, à une époque où la protection de la planète n'était pas nécessairement un réflexe en affaires.



R.B.Q. : 5775-8534-01

TOUSIGNANT
expertises

DÉSAMIANTAGE • MOISSISSURE • VERMICULITE



✓ FIABILITÉ ✓ QUALITÉ ✓ PROPRIÉTÉ

Rivière-du-Loup : 418 862-0006 Rimouski : 418 734-0006

JCO
MALENFANT
FERBLANTIER COUVREUR

Chief de file dans le secteur
de la construction et de
la rénovation de toitures

418 963-2726 | jco@jmalenfant.com

R.B.Q.: 2155-2286-73

Yves VIEL
ENTREPRENEUR SPÉCIALISÉ

COMMERCIAL ET RÉSIDENTIEL
plâtre et peinture – enduit d'acrylique
plancher d'époxy

37, RUE LIONEL-CHALIFOUR, RIVIÈRE-DU-LOUP
418 867-4736 • Cell: 418 860-8597
yvesviel.com

R.B.Q. : 8174-0920-49



Au début des années 80, Jean-Marie Bastille a transféré la direction générale de l'entreprise à son fils Jean-Pierre. Ce dernier, avec une équipe dévouée, a mené l'entreprise à un autre niveau. La compétition le forçait à repousser les limites. Augmentation de l'équipe de travail, modernisation des équipements, construction de nouveaux bâtiments, construction d'un accès ferroviaire, agrandissement du territoire... des actions importantes ayant été prises au fil du temps expliquent la pérennité de l'entreprise encore aujourd'hui. Ses fils Pierre-Luc et Michaël ont toujours été dans l'entourage de la compagnie, jusqu'à ce qu'ils deviennent les deux propriétaires récemment.

« Notre grand-père et notre père ont tracé les pas importants de l'entreprise, en prenant des risques et en ne cessant jamais de développer. Aujourd'hui, nous continuons dans le même esprit, inspirés par eux qui étaient là avant. Nous avons la chance de pouvoir le faire avec une partie de la même équipe, qui se renouvelle avec le temps », a dit Pierre-Luc Bastille.

Rappelons qu'en 2015, l'entreprise a annoncé la vente de son département de distribution d'acier neuf à son directeur de département, mais les activités se poursuivent à l'intérieur de l'usine de Rivière-du-Loup. J.M Bastille Acier se concentre ainsi exclusivement sur le recyclage des métaux.

RBQ: 2948-9515-79

HUMAINEMENT CONSTRUIT
KAMCO
CONSTRUCTION

www.kamcoinc.com

**DES GENS COMME VOUS
DERRIÈRE CHAQUE PROJET**

La passion du travail bien fait.

La Pocatière
418 856-5432

Rimouski
418 723-5432



Plus récemment, un incendie a mené à la reconstruction des espaces en 2021 et 2022, en plus de l'ajout de l'usine de transformation et de tri automatisé. 2023 marquera donc une année pour se rappeler du rôle important des prédécesseurs, tout en regardant vers l'avenir.

UNE RELÈVE BIEN EN PLACE CHEZ J.M BASTILLE ACIER

Après un transfert familial réussi, les deux actionnaires de l'entreprise située sur la rue Témiscouata à Rivière-du-Loup sont bien en selle pour en assurer la continuité.

Michaël et Pierre-Luc Bastille sont désormais propriétaires et poursuivent sur la lancée des précédentes décennies en offrant des produits et services de qualité et des conditions de travail intéressantes.

Dès qu'ils ont été en âge de le faire, Pierre-Luc et Michaël ont travaillé au sein de tous les départements pour apprendre le métier. Ils ont tous les deux poursuivi des études dans leurs domaines respectifs, Pierre-Luc en administration et Michaël en gestion des opérations. Tout ce bagage d'expérience et la formation continue les ont aidés à prendre la relève, en prônant les valeurs de la famille et en les faisant évoluer au goût du jour : dynamisme, innovation et respect de l'environnement.



PORTE MULTY

939, Chemin Rivière-Verte, St-Antoine
418 605-9019 | www.portemulty.com

Félicitations pour votre projet !

GARAGA[®] EXPERTS
Réseau de spécialistes certifiés

Standard+ VOG, 9' x 8'
Noyer chocolaté, fenestration harmonie droite
#RRCQ-5685-7444-01



Fier partenaire dans la réalisation de ce projet pour JM Bastille I

COFFRAGE LUC PELLETIER
COFFRAGE DE BÉTON

418 859-2588
www.coffragelucpelletier.com

RBO : 8351-7250-31

RECONSTRUCTION ET OPTIMISATION DES ESPACES

L'entreprise J.M Bastille Acier a su renaître de ses cendres et reconstruire ses espaces. La direction a profité des travaux pour s'adapter aux nouvelles réalités.

L'incendie est survenu en 2019. Des travaux d'importance ont donc dû être réalisés en 2021 et 2022. Ainsi, la salle de pause a été améliorée et transformée au goût du jour. Des espaces à bureaux ont été ajoutés, en raison d'une augmentation des activités nécessitant plus de personnel.

Le département de recyclage des matériaux non-ferreux ayant pris de l'expansion, le secteur a été amélioré et optimisé. En effet, pour supporter le développement de nouveaux territoires outremer et américains, l'équipe a aménagé des quais de chargement lui permettant d'avoir recours à des conteneurs maritimes et des camions fermés. L'entreprise a de plus profité de cette opportunité pour reconfigurer la section entrepôt pour répondre à ses nouveaux besoins.



DANDALE inc.

Licence RBQ : 8332-5100-43

FIER PARTENAIRE DE VOS RÉALISATIONS!
FÉLICITATIONS!

FINITION DE BÉTON ET TRAITEMENTS

- Résidentiel • Commercial • Industriel • Agricole
- Sciage de planchers
- Mini coffrage de trottoir, entrée de cour, garage.

*Une réputation
d'excellence
depuis 1990 !*

160, rue Témiscouata, Rivière-du-Loup
Tél. et Téléc.: 418 862-8434
Daniel Martin, prop.

Votre expert en excavation
dans l'Est du Québec!

ISO 9001-2015

EXCAVATIONS BOURGOIN
DICKNER
ENTREPRENEUR GÉNÉRAL

Déneigement - Génie routier et génie-civil - Résidentiel, commercial et institutionnel - Installation et entretien d'aqueduc temporaire - Transport en vrac
Transport de machinerie lourde

12, rue Marcel, Rivière-du-Loup
418 862-9362 • www.excbd.com



Soucieuse de l'environnement, l'administration a pris la décision de pousser plus loin en demandant du pavage en béton, un investissement plus important, mais qui fait une grande différence écologique et qui protège le site. Elle a aussi recours au transport ferroviaire, ce qui représente un geste significatif d'un point de vue environnemental.

Ce sont donc près de 10 M\$ qui ont été investis ces deux dernières années, comprenant la reconstruction en question et la nouvelle usine de transformation et de tri automatisé, qui elle est évaluée à environ six millions de dollars.

UN PARTENAIRE DANS L'ESSOR ÉCONOMIQUE DE RIVIÈRE-DU-LOUP

J.M Bastille Acier participe de près à la croissance économique qui caractérise la région et les environs, alors que de nombreux projets sont en cours et que plusieurs entreprises suffisent à peine à répondre à la demande. « On vit des entreprises locales. On a tout avantage que les entreprises se portent bien », résumait Pierre-Luc Bastille. Présente à Rivière-du-Loup depuis bientôt 65 ans, la compagnie fait sa part et rayonne dans les provinces du Québec, des Maritimes et même au-delà.

LER
145, rue beaubien, Rivière-du-Loup
570, boulevard St-Germain Est, Rimouski
418 860-2740 | WWW.LERINC.CA

LEADERSHIP - ENGAGEMENT - RESPECT
GÉOTECHNIQUE • ENVIRONNEMENT • INSPECTION DE TOITURES
HYDROGÉOLOGIE • INGÉNIEURIE DES SOLS ET MATÉRIAUX
ET PLUS ENCORE



E
Armoires de cuisine
Armoires de salle de bain
Meubles sur mesure
Escaliers
Composantes de bois

EBENISTERIE
MARIO MASSE

Bureau: **418 498-2888**
RBQ: 5699-4189-01
112, route 230 Est, Saint-Philippe-de-Néri
info@ebenisteriemm.com
www.ebenisteriemm.com

Plomberie
K.R.T.B. Inc.
Membre **CMMTQ**
Corporation des maîtres
plombiers en tuyauterie
du Québec

**Fier de
participer à
vos projets!**

Plomberie
Chauffage
Gaz propane
Tuyauterie
industrielle
Brûleur à l'huile

144, Chemin des Raymond
Rivière-du-Loup 418 862-2410

Les propriétaires se font toujours un point d'honneur à penser local d'abord. Ils se sont assuré que leurs récents travaux, confiés à Kamco Construction, soient faits en partenariat avec un maximum de sous-traitants régionaux.

« On a toujours ce souci en tête de faire affaire avec les gens de la place. On a la chance d'avoir beaucoup d'expertise locale ici et on n'hésite pas

à s'en servir. Pour nous, c'est le juste retour du balancier. Ces gens-là nous supportent, c'est à nous de leur rendre la pareille », confiait Pierre-Luc Bastille, copropriétaire. L'implication dans le milieu est aussi une priorité, particulièrement auprès des organismes jeunesse et sportifs, en santé et en éducation également. L'entreprise s'assure de répondre présente dans la mesure du possible pour faire une différence dans la vitalité de sa communauté.



PMI STRUCTURES **70^e ANNIVERSAIRE**

Fier partenaire de JM Bastille !

418 723-2610
261, avenue du Havre
RIMOUSKI pmisttructures.com

REQ. 2210-1493-96

ISOLATION Climat+

VOS EXPERTS DANS LA RÉGION!

ASPIRATION D'ISOLANT
LAINE SOUFLÉE
FIBRE DE CELLULOSE
POLYURÉTHANE GICLÉ

ISOLATION CLIMAT +
66, rue des Serre-Freins
Rivière-du-Loup, Québec
G5R 0L8

BUREAU 581 743-1100
administration@isolationclimat.com
REQ. 5764-9477-01

+ MIKAEL DRAPEAU
+ MAXIME DRAPEAU

COUVRE-PLANCHER & DÉCORATION

Armand St-Onge inc.

DEPUIS 1956
1000-100-1000-1000

Fier de travailler avec un partenaire d'ici!

Bois franc - Céramique - Prêlart - Tapis
Articles de décoration - Pose - Sablage
Vernissage - Service de décoration

65, rue des Bois Francs, MONT-CARMELO
418 498-2836

UN EMPLOYEUR DE CHOIX

Pour J.M Bastille Acier, le succès de l'entreprise passe par la force de son équipe. Les orientations prises par l'entreprise ont pour but d'améliorer la qualité de vie au travail et tiennent compte du bien-être des employés par la mise en place de méthodes de travail mécanisées, d'aires de travail fonctionnelles et de salaires compétitifs. On se fait un devoir de prôner l'amélioration continue.

« Nous avons aussi développé l'identité de l'entreprise et offert à nos employés de porter des vêtements aux couleurs de J.M Bastille Acier pour renforcer le sentiment d'appartenance », dit Pierre-Luc Bastille.

On s'assure d'être flexible au niveau des horaires et de s'adapter à la réalité d'aujourd'hui. Le style de gestion est à l'image de l'entreprise, humaine et familiale.

Tous ces gestes posés font que l'équipe est équilibrée, étant composée d'employés de longue date et d'une relève qui prend sa place. Pour J.M Bastille Acier, la qualité de l'équipe d'employés fait une différence majeure dans le service offert à la clientèle, un élément qui fait que l'entreprise se démarque.



Félicitations
à toute l'équipe
de J.M. Bastille Acier

David Roy Gobeil
Directeur principal – Services
aux entreprises | 418 714-0782

BMO  Ici, pour vous.™

TAMISAGE
RIVIÈRE-DU-LOUP

Adrien et Jocelyn Rossignol
Propriétaires



- Tamisage de terre et gravier
- Terre tamisée (à pelouse - à jardin)
- Déneigement commercial

1166, rang 1
Saint-Antonin GOL 2JO

418 862-2325

REQ: 5596-0967-01

Fier de collaborer avec JM Bastille !



ACIER
QUÉBEC-MARITIMES

ACIER • ALUMINIUM
ARMATURES & TREILLIS • ACIER INOXYDABLE

418 862-1320 | 1 800 463-1320
396, rue Témiscouata, C.P. 847, Rivière-du-Loup
www.acierquebecmaritimes.com



GROUPE LEBLOND

JACQUES LEBLOND MATHIEU LEBLOND RENÉ LAVOIE

Fier partenaire !

2, rue Joseph-Alfred-Pelletier
Rivière-du-Loup | 418 868-1781



**béton
provincial**

LA RÉFÉRENCE EN BCR !



**pavage
UCP**

*Pavage UCP, une division de Béton Provincial, est fière d'avoir réalisé les travaux de revêtement en BCR (béton compacté au rouleau) en tant que partenaire de **JM Bastille** !*

Marc-Alexandre Tremblay, ing.
Directeur général

418 627.7242

Pour visionner
la vidéo du projet,
scannez le code :





Créavenir, c'est pour toi!

CRÉAVENIR c'est :

Un programme offert par Desjardins qui aide **les entrepreneurs de 18 à 35 ans qui démarrent** une entreprise **ou** qui **possèdent** une entreprise de moins de 3 ans et qui ont de la difficulté à obtenir du financement en leur offrant :

- **Un accompagnement et du mentorat**
- **Une aide sous forme de financement et de subvention :**
 - Carte de crédit affaires d'une valeur maximale de 1 000 \$, à taux préférentiel + 0,5 %
 - Subvention maximale de 5 000 \$
 - Marge de crédit maximale de 15 000 \$, à taux préférentiel + 0,5 % marge/carte pourrait être bonifiée jusqu'à 30 000 \$ après 6 mois de bons comportements financiers, en conservant le bas taux.

735 000 \$ en soutien aux rêves d'entreprise



Intéressé ?

Scanner ce code pour connaître le mode de fonctionnement du programme c'est pour toi !

 **Desjardins**

**M2 TÉLÉCOM VOUS OFFRE DES SERVICES ET DES PRODUITS
POUR TOUS VOS BESOINS EN TÉLÉCOMMUNICATION D’AFFAIRES**

30 ANS
D’EXPÉRIENCE
— ET PLUS DE —
300 CLIENTS
DANS L’EST-DU-QUÉBEC

NOS SERVICES

- Câblage réseau et de fibre optique
- Amplificateur cellulaire
- Réseau sans-fil WIFI et micro-ondes (intérieur/extérieur)
- Narration et enregistrement professionnel pour messages d’attente et d’accueil
- Solution téléphonique pour travailleurs autonomes
- Assistance technique sur les systèmes Panasonic, LG Ericsson et Nortel (Norstar)

LE SYSTÈME TÉLÉPHONIQUE 3CX...

idéal pour le télétravail, le bureau ou en déplacement !

**AUGMENTEZ
VOTRE PRODUCTIVITÉ,**
travaillez de n’importe où!

- Votre téléphone au bureau, à la maison et sur la route !
- Web conférence intégrée et gratuite
- Réduisez vos coûts de lignes téléphoniques
- Messagerie instantanée (chat) gratuite entre les employés
- Extensions et messageries vocales illimitées sans frais supplémentaires.



Une nouvelle ferme maraîchère démontre ses activités à Saint-Pascal

Une ferme maraîchère spécialisée en légumes de conservation et en légumes, la Ferme des Rhizomes, démarre ses activités cet automne à Saint-Pascal. Installée sur des terres familiales, la ferme produit plus de vingt variétés de légumes, tous certifiés biologiques par Écocert.



« On a démarré le projet en 2020, explique Olivier Bissonnette-Lavoie, copropriétaire avec sa partenaire Maha Farah Elmir. Après deux ans à préparer les sols, à réhabiliter une grange bovine (démolition de la vieille dalle de béton, peinture, électricité, plomberie, construction des chambres froides, isolation, etc.) en espace de stockage pour nos légumes et à implanter plusieurs haies brise-vent, on est maintenant prêts à se lancer ! »

La Ferme des Rhizomes propose une offre complémentaire aux paniers de légumes d'été avec une formule de paniers d'hiver. « Le choix de nous orienter vers la culture hivernale s'est imposé face à la difficulté de s'approvisionner en légumes locaux 12 mois par année à Saint-Pascal », affirme pour sa part sa partenaire Maha Farah Elmir.

C'est donc afin de rendre plus accessible une alimentation locale et biologique en saison froide et de s'arrimer à l'offre existante que le couple a misé sur la production de légumes de conservation et de

légumes d'hiver. « On est aussi convaincus que pour des raisons écologiques, c'est important de tendre vers une alimentation saisonnière, c'est-à-dire de réapprendre à consommer au gré des saisons. Ça ne veut pas dire qu'il faut seulement manger des patates, il y a beaucoup de légumes de conservation savoureux et un nombre impressionnant de légumes que l'on peut faire pousser en hiver ! » ajoute Olivier Bissonnette-Lavoie.

Le couple a d'ailleurs amorcé le projet de cultiver des légumes résistantes au climat nordique durant toute la saison froide. À l'été 2023, la ferme accueillera une serre minimalement chauffée ainsi qu'une serre passive, ce qui viendra bonifier l'offre des paniers en y ajoutant des épinards, de la roquette, des épices, du kale et d'autres verdurettes.

Le concept de paniers en attente sera déployé. « Le principe est assez simple, il s'agit d'offrir un ou plusieurs paniers au prochain. C'est un geste de solidarité inspiré de la tradition napolitaine caffè sospeso qui consiste à payer un café pour soi et un pour une personne moins nantie. C'est un moyen très concret de rendre plus accessible une alimentation saine, locale et soutenable pour une famille à plus faible revenu car cela permet de couvrir une partie de leur abonnement aux paniers », conclut Maha Farah Elmir.





Poitras Meubles et Design,

des projets plein la tête

Fondé il y a plus de 30 ans, sous le nom de Meubles Simard, Poitras Meubles et Design offre à la population de Rivière-du-Loup, mais également de tout le Bas-Saint-Laurent et même du Nouveau-Brunswick, des meubles et accessoires de qualité, exclusifs et sur mesure. L'année 2022 marque de grands changements pour l'entreprise où les idées et les projets ne manquent pas!

o Geneviève Poitras et Marie-Josée Landry, associées

373, rue Témiscouata
Rivière-du-Loup

Poitras
MEUBLES ET DESIGN

418 862.2887
www.poitrasmd.com



Dépositaire de plusieurs marques québécoises et canadiennes telles que Verbois, Elran, Palliser, Canadel, Amisco et bien plus encore, Poitras Meubles et Design cherche constamment à offrir le meilleur à ses clients, mais surtout, des meubles qui correspondent réellement à leurs besoins, leurs désirs et leurs goûts.

« Notre grande force, en plus d'une sélection de produits de très grande qualité, c'est réellement notre capacité à personnaliser notre service. Chaque fois qu'un client franchit la porte de nos magasins, nous prenons le temps de l'écouter et de le guider dans son achat. C'est de cette façon que nous nous assurons que nos clients se sentent réellement chez eux », explique Geneviève Poitras.

Verbois

www.verbois.com
140, LP Lebrun, Rivière-du-Loup | 418 868.0500

Fier partenaire de ce succès depuis plus de 20 ans!

CHÉNÉ SASSEVILLE
L'étoffe de votre intérieur

Bonne continuité !

130, rue du Seigneur-Côté, L'Isle-Verte
418 851-2040
www.chenesasseville.com



Que ce soit pour des projets résidentiels ou commerciaux, Poitras Meubles et Design a toujours des pièces uniques et originales à proposer pour des décors chaleureux, remarquables et authentiques.

DÉMÉNAGEMENT ET DÉVELOPPEMENT

L'automne 2022 ne manquera pas d'action pour Poitras Meubles et Design. Annoncé depuis le printemps, Poitras Meubles et Design changera officiellement d'adresse à la mi-septembre. La succursale de Rivière-du-Loup sera désormais divisée en deux lieux distincts ayant chacun leur expertise. Au 373, rue Témiscouata, vous pourrez y magasiner les électroménagers ainsi que tout ce qu'il vous faut pour votre chambre à coucher : matelas, lits et commodes et accessoires de literie.

L'autre point de vente se situera dans les locaux actuels de Flordeco/Tapis Saucier au 290, boulevard de l'Hôtel-de-Ville. C'est à cet endroit que vous pourrez trouver les mobiliers pour la salle à manger et le salon ainsi que quelques articles de décoration tels que carpettes, coussins, jetés etc.

nous permettre de desservir rapidement nos clients et ainsi pouvoir leurs offrir la meilleure expérience client possible», mentionne Mme Poitras. Le déménagement en cours n'est donc qu'une première étape vers une offre encore plus distinctive.

NOUVEAU CENTRE DE LIQUIDATION

Dans le cadre des projets de déménagement, Poitras Meubles Design ouvrira sous peu un centre de liquidation à Trois-Pistoles, dans les locaux situés au 98, route 132 Ouest. «Ce centre de liquidation se veut temporaire. Cela nous permettra de faire de la place pour accueillir les nouveautés dans nos nouveaux locaux de Rivière-du-Loup. Ce peut être une excellente occasion pour la population de se procurer du mobilier d'excellente qualité à moindre coût», ajoute Mme Poitras.

UNE RELÈVE ASSURÉE

Bien connu dans la région, l'homme d'affaire et coactionnaire, Viateur Poitras prendra sous peu sa retraite. Ce sont donc sa fille, Geneviève Poitras, associée depuis 2010, ainsi que Marie-Josée Landry, associée depuis 2019, qui assureront la relève de l'entreprise.

Les deux femmes possèdent déjà toutes les connaissances et les compétences requises pour amener Poitras Meubles et Design à un autre niveau. D'ailleurs, les idées et les projets ne manquent pas. Certains seront d'ailleurs dévoilés plus tard cet automne.

L'entreprise prend ainsi grandement soin du choix des meubles et accessoires qu'elle désire offrir à sa clientèle et s'assure de constamment demeurer à l'affût des tendances en matière de design et décoration d'intérieur.

«Ces deux nouveaux emplacements sont temporaires. Nous recherchons activement un nouvel emplacement pour réunir l'ensemble de notre offre de produits et services ayant un espace de plancher et une superficie d'entrepôt suffisamment grands pour



Centre Bureautique

FIER FOURNISSEUR de vos solutions numériques!

61B, rue Lafontaine
Rivière-du-Loup
581 337-2800



centrebureautique.net



Mirabel
MATELAS * MATTRESS

Produit de première qualité fabriqué au Québec depuis plus de 40 ans.

matelasmirabel.ca



Fier partenaire de Poitras meubles et design!

450 668.8670 • 1 800 363.8014 | 990, Salaberry, Laval | info@matelasmirabel.ca



Le Buro Grill & Bar,

le resto bar d'ambiance

Vincent Bérubé est un habitué de l'univers des bars et de la restauration. De plongeur à directeur général, il en a touché à toutes les facettes avant de revenir à La Pocatière en 2016 et de prendre en 2018 les commandes du Buro des Sports, devenu rapidement Le Buro Grill & Bar sous son administration.

Début 2020, son projet de rénover l'établissement par étapes, section par section sans entraver les heures d'opération, est compromis par l'arrivée de la Covid-19. « Comme nous devons fermer complètement nos portes, ça s'est transformé en opportunité puisque nous avons pu procéder à une rénovation complète. Tout y a passé ou presque: décoration, mobilier, terrasse... L'investissement a dépassé le quart de million de dollar », confirme Vincent Bérubé.

Le propriétaire en a aussi profité pour bonifier le menu, au grand plaisir de la clientèle. Quand Le Buro Grill & Bar a pu rouvrir ses portes, c'est un tout nouveau resto bar qui a pu accueillir les clients de la région et ceux de passage. Le retour à la normale a donc fait des heureux. Et ça s'est poursuivi cet été.

o *L'équipe du Buro Grill & Bar*

LE BURO

★ GRILL & BAR ★

LE RESTO BAR D'AMBIANCE !

L'endroit par excellence pour les fêtes,
événements sportifs, 5 à 7 et soirées bénéfiques.

www.burogrillbar.ca | 418 856-2952 | 408, 8^e rue Maurais, La Pocatière



« On a passé une super belle saison estivale. On a pu ouvrir nos portes sept jours par semaine, du matin au soir, grâce à notre équipe composée d'employés dédiés, stables et fidèles. Ils nous ont donné un bon coup de main et n'ont pas hésité à se porter volontaires pour des heures supplémentaires lorsque c'était nécessaire. »

UN INCONTOURNABLE POUR LES GRILLADES ET LES TARTARES

Endroit par excellence pour célébrer un anniversaire, pour regarder un événement sportif, pour un 5 à 7 ou une soirée bénéfique, Le Buro Grill & Bar propose un menu varié et délicieux.

Les grillades occupent le haut du pavé avec de savoureux steaks AAA, côtes levées ainsi que terre & mer. « Les amateurs de tartares, saumon ou bœuf, seront aussi choyés, tout comme celles et ceux qui apprécient les pâtes, fruits de mer ou burgers. Notre offre gastronomique est vaste, et ce, dans une ambiance conviviale », soutient Vincent Bérubé.

Ouvert sept jours sur sept (avec la restauration de 11h à 14h et de 16h à 21h ou plus selon l'achalandage), Le Buro Grill & Bar dispose de 200 places assises incluant sa magnifique terrasse.

Lors de votre prochaine virée à La Pocatière, en couple, entre amis ou entre collègues, rendez-vous au Buro Grill & Bar !



La Pocatière
418 856-5432

Rimouski
418 723-5432

www.kamcoinc.com

**DES GENS
COMME VOUS
DERRIÈRE
CHAQUE PROJET**

Toute l'équipe est fière
de contribuer à la réussite
de vos projets!



418 856-1492

312, 4^e avenue
La Pocatière

*Félicitations à Vincent
et son équipe !*

Josée Landry ouvrira à Rivière-du-Loup sa boutique spécialisée en art

Jeanne Atelier-Boutique, une nouvelle entreprise spécialisée en art, verra le jour au début du mois prochain au centre-ville de Rivière-du-Loup. Ce projet est l'initiative de Josée Landry, artiste visuelle et designer graphique. Selon l'entrepreneure, ce commerce comblera un vide dans la région par sa double vocation : boutique de matériel d'art spécialisé ainsi qu'espace de partage et d'exploration artistique pour les créatifs du Bas-Saint-Laurent.

Son idée est née d'un besoin de trouver du matériel d'art de qualité au Bas-Saint-Laurent puis de disposer d'un espace invitant pour rassembler les artistes et leur permettre d'apprendre et de créer ensemble. « Je voulais offrir aux créatifs un lieu chaleureux et inspirant où ils pourraient se retrouver, échanger et bénéficier de conseils de création, tout en ayant accès à une belle sélection de matériel d'art testé et approuvé par des artistes passionnés », précise Josée Landry.

À l'atelier, il sera possible d'explorer diverses techniques et différents médiums avec des artistes et des artisans invités. Des cours, notamment d'aquarelle, y seront dispensés sur une base régulière. À la boutique, les créatifs chevronnés, occasionnels ou débutants pourront se procurer une variété de matériel d'art sélectionné et distinctif. Au début, les médiums offerts seront principalement l'aquarelle, l'acrylique, le dessin, la broderie, l'écriture (journalisation) et la calligraphie. D'autres seront ajoutés graduellement. Jeanne Atelier-Boutique aura pignon sur rue dans le même

édifice qui accueille la boutique Au cœur des artisans sur la rue Lafontaine à Rivière-du-Loup. « Ce projet collaboratif avec la boutique Au cœur des artisans est directement inspiré des valeurs de mamie Jeanne: la famille, l'ouverture aux autres, le respect, l'entraide et le partage. Ma grand-mère était une adepte de broderie, une femme généreuse de son temps et de son amour; elle aimait prendre soin des autres et partager ses connaissances. C'est ce que je souhaite recréer à l'atelier-boutique pour en faire un endroit simple et accueillant où il sera agréable de se retrouver pour l'apprentissage et la création », conclut Josée Landry.

Crédits photographiques : Chloé B. Photographe



75 ans
CIEL
FM 103,7

BRANCHÉ
sur l'actualité
— depuis 75 ans! —

www.ciel103.com





étincelle

À l'aube de ses 30 ans,

Étincelle

s'installe au centre-ville

Depuis quelques semaines, l'agence Étincelle est installée dans de nouveaux locaux au 332, rue Lafontaine, en plein cœur du centre-ville de Rivière-du-Loup. L'immeuble, qui a appartenu à la femme d'affaires June Ngo, a été acquis en janvier dernier et a connu d'importantes rénovations pour faire place à des bureaux fonctionnels et au goût du jour.

Depuis 2003, l'entreprise louait des locaux à même l'édifice qui abrite les bureaux administratifs des restaurants McDonald's du KRTB, boulevard de l'Hôtel-de-Ville.

« Nous sommes maintenant propriétaires de nos propres installations, ce qui constitue un tournant dans l'histoire d'Étincelle », relate Erick Drapeau, qui avait lancé son agence de publicité en 1993 avant de s'associer avec son frère Steeve en 2002.

o Steeve Drapeau, Yann Beaulieu, Karine Turcotte, Erick Drapeau, Marianne Guignard et Marie-Josée Ouellet.

418 862-7358

   etincelle.ca

étincelle

Nouvellement déménagé !
332, rue Lafontaine, Rivière-du-Loup



Au fil du temps, la PME a connu une augmentation de son volume d'affaires et le nombre d'employés à suivre cette tangente. Un déménagement était donc devenu nécessaire pour assurer le développement de l'entreprise et fournir à l'équipe et aux clients un environnement fonctionnel, moderne et facile d'accès.

En plus des espaces de travail pour les gestionnaires et l'équipe de graphistes, les nouveaux locaux disposent d'une salle de conférence ultra-moderne avec équipements dernier-cri, d'un coin lunch et d'espaces d'entreposage.

« Nous sommes heureux de ce vent de nouveauté. Nous en avons aussi profité pour actualiser notre image de marque », ajoute Steve Drapeau.

FAIRE RAYONNER VOTRE ENTREPRISE OU ORGANISATION

Depuis ses tout débuts, Étincelle publicité et marketing est reconnue dans la région pour la créativité de son équipe et sa capacité à livrer des produits et services de manière efficace.



SIGNÈ M
DESIGN D'INTÉRIEUR ET D'EXTÉRIEUR

FÉLICITATIONS!

Style - Distinction
Beauté - Choix
Service et compétence
Service de plans - Projet clé en main
Design résidentiel et commercial

79, rue Fraser, RIVIÈRE-DU-LOUP
418 860-2230 — signem.net

KAMCO HUMAINEMENT CONSTRUIT
CONSTRUCTION

La Pocatière
418 856-5432

Rimouski
418 723-5432

www.kamcoinc.com

**DES GENS
COMME VOUS
DERRIÈRE
CHAQUE PROJET**

Toute l'équipe est fière
de contribuer à la réussite
de vos projets!



AVEC LA DIVERSIFICATION DES SERVICES AU COURS DES DERNIÈRES ANNÉES ET L'OUVERTURE DE NOUVEAUX BUREAUX À RIMOUSKI ET LÉVIS, L'AGENCE A RÉUNI L'ENSEMBLE DE SON OFFRE SOUS TROIS DIVISIONS DISTINCTES.

D'abord, **Étincelle Créativité** se spécialise dans l'élaboration de A à Z de l'image de marque d'une entreprise en démarrage ou de quiconque veut moderniser son logo. La conception de sites web dynamiques figure également parmi les services offerts les plus populaires, tant

auprès des PME que des organismes à but non lucratif, associations et municipalités. Visuels pour médias sociaux, menus de restaurant et conception publicitaire (imprimée, audio, vidéo ou destinée au web) complètent l'offre.

BELISLE
PORTES ET FENÊTRES ARCHITECTURALES

*Fier partenaire
de vos projets!*

418 963-2733 56, rue Gauvin Est
Saint-Jean-de-Dieu

www.belislewindows.com

Yves
VIEL

ENTREPRENEUR SPÉCIALISÉ

COMMERCIAL ET RÉSIDENTIEL
plâtre et peinture – enduit d'acrylique
plancher d'époxy

R.B.Q. : 8174-0920-49

37, RUE LIONEL-CHALIFOUR, RIVIÈRE-DU-LOUP
418 867-4736 • Cell: 418 860-8597
yvesviel.com

ALARMES
911
RIMOUSKI INC.

FÉLICITATIONS
pour ce beau projet!

SERVICES ET SYSTÈMES
DE SÉCURITÉ PERSONNALISÉS

RÉSIDENTIEL | COMMERCIAL
INDUSTRIEL | MÉDICAL

418 877 722-9111
alarmes911.com

Publireportage

Étincelle



« NOUS NOUS DÉMARQUONS PAR L'ESTHÉTISME DE NOS RÉALISATIONS ET LEUR CAPACITÉ À RÉPONDRE AUX OBJECTIFS MARKETING DE NOS NOMBREUX CLIENTS. »



« Il faut ajouter à cela de nombreuses réalisations qui font rayonner les PME dont des tentes, drapaux et tapis corporatifs, et bien plus encore », soutient Erick Drapeau, consultant et associé.

De son côté, **Étincelle Publications** chapeaute les différents guides distribués dans la région (dont le Guide Construire) ainsi que depuis 2005, les magazines d'affaires Vitalité économique.



Distribué gratuitement aux PME, organisations et entreprises agricoles du KRTB, ce média de proximité met en lumière les réussites de notre communauté d'affaires régionales à travers différents reportages et textes d'actualité.

« Vitalité économique connaît une très belle progression depuis son lancement. Les gens l'ont rapidement adopté et chaque nouveau numéro intéresse un lectorat grandissant », lance Yann Beaulieu, qui complète avec Vincent Gagnon le quatuor d'actionnaires de l'entreprise.

Depuis 2008, les quatre MRC de l'Est du Bas-Saint-Laurent, soient Rimouski-Neigette, La Mitis, La Matapédia et La Matanie, sont aussi desservies par un magazine Vitalité économique qui leur est propre.

En 2019, Vitalité économique effectue avec succès une percée vers l'Ouest, englobant les MRC de L'Islet, Montmagny, Bellechasse et Lotbinière, sans oublier la ville de Lévis.

CENTURY 21
Nord-Sud
MONZ PROBLEAU



Mathieu Nadeau
Courtier immobilier

Double Centurion 2021
2^e au Québec
7^e au Canada

418 863-3906
Bureau: 418 868-0021

@ mathieu.nadeau@century21.ca
century21rdl.com



MARQUIS
SYNERGIE NOTAIRES

Me Julie Marquis

186, boul. de l'Hôtel-de-Ville, suite 1
Rivière-du-Loup
418 862-9375
julie.marquis@notarius.net
www.juliemarquisnotaire.com

Félicitations



Armand St-Onge
DEPUIS 1956

Fier de travailler avec un partenaire d'ici!

Bois franc - Céramique - Prélat - Tapis
Articles de décoration - Pose - Sablage
Vernissage - Service de décoration

65, rue des Bois Francs, MONT-CARMEL
418 498-2836



vé

vitalité économique

« Là aussi la recette connaît du succès. Notre équipe travaille d'arrache-pied pour mettre en lumière les bons coups de nos entrepreneurs et les faire rayonner dans la communauté. Vitalité économique, c'est un média dynamique qui se veut le reflet du savoir-faire régional. »

En plus des versions papier distribuées gratuitement dans les places d'affaires par Postes Canada, le magazine Vitalité économique est disponible en ligne à www.vitaliteeconomique.com, en plus d'être présent sur les réseaux sociaux. Comme la formule fonctionne très bien, l'ouverture de nouveaux territoires est à l'agenda au cours des prochaines années. « Nous allons poursuivre notre mission de faire rayonner les PME de plusieurs régions du Québec ! », s'exclame Erick Drapeau.





entretien
KRTB.net

418 867.0825
entretientkrb.net
223, rue Lafontaine
Rivière-du-Loup

- Entretien ménager commercial et résidentiel
- Grand ménage après rénovation et/ou construction
- Nettoyage de meubles, tapis et vitres
- Service de ménage pour location court terme (chalets et appartements)

Et bien plus encore !

Votre allié pour
L'ENTRETIEN MÉNAGER
de vos espaces de vies !



IMPRIMERIE PUBLICOM



Félicitations!

Saint-Éloi | publicom@imprimeriepublicom.com
T 418 898-3167

Fier de fournisseur de votre mobilier de bureau !

BUROPRO Citation

418 862-7234 | 1 800 463-7031

BUROPROCITATION.CA

**ARTS • JEUX • CADEAUX • MATÉRIEL SCOLAIRE
LIBRAIRIE • INFORMATIQUE • ÉQUIPEMENTS
D'IMPRESSION • FOURNITURES DE BUREAU
MOBILIER DE BUREAU • IMPRESSION CRÉATION**

Finalement, après avoir acquis en décembre dernier l'entreprise Événements VIP qui organisait notamment le Salon de l'habitation et du plein air, Étincelle a lancé **Étincelle Événements** qui, comme son nom l'indique, se spécialise dans l'organisation de divers événement et activités.

En plus du Salon de l'habitation et du plein air, Étincelle Événements planifie des festivals tels les Bière Fest de Rivière-du-Loup et Rimouski ainsi que des colloques comme récemment avec Réseau

Environnement. Les entreprises peuvent aussi faire appel à Étincelle Événements dans le cadre d'un anniversaire, pour le lancement d'un produit ou une inauguration officielle.

« Nous avons accueilli avec enthousiasme Karine Turcotte pour nous prêter main-forte en ce sens. Il ne fait aucun doute que notre nouvelle recrue est sur son X et qu'elle constitue une alliée de taille dans tous vos projets ! », poursuit Steeve Drapeau.



CENTRE HI-FI
GROUPE SELECT

FÉLICITATIONS

Prix des grandes chaînes, services des gens d'ici!

Télévisions | Photographie | Cinéma maison
Accessoires | Tablettes et plus encore

SAMSUNG Neo QLED QLED TV

176, rue Lafontaine, **Rivière-du-Loup**

▶▶ 418 862-8532 | centrehifi.com ◀◀



**LES ÉLECTRICIENS
DESJARDINS**

RIVIÈRE-DU-LOUP 418 862-6220
www.leselectriciensdesjardins.com



INSTALLATIONS COMMERCIALES, RÉSIDENNELLES,
INDUSTRIELLES ET SERVICE DE PROPOSITION.

**PLOMBERIE
DUBÉ**

résidentielle - commerciale - industrielle
R.B.Q. : 5610-2791-01

Plomberie Dubé est fière d'avoir exercé
son savoir-faire dans vos projets!

104-B, rue des Équipements
RIVIÈRE-DU-LOUP

TÉL. : 418 867-3004
WWW.PLOMBERIEDUBE.COM

Membre
CMMTQ
Corporation des maîtres
plombiers en syndérat
du Québec

On fait RAYONNER votre PME

Évidemment, personne chez Étincelle ne travaille en vase clos, la synergie, les échanges et le partage des connaissances et des expertises sont palpables au quotidien et ce sont les nombreux clients de l'agence qui en profitent.

Étincelle publicité et marketing, ce sont des professionnels chacun dans leur domaine qui allient leurs forces et leurs expertises afin de vous faire rayonner. L'équipe est composée d'Erick Drapeau, Steeve Drapeau, Marie-Josée Ouellet, Yann Beaulieu, Vincent Gagnon, Jérôme Landry, Marianne Guignard et Karine Turcotte.

TALENTS RECHERCHÉS POUR COMPLÉTER L'ÉQUIPE

Toujours en croissance, Étincelle recherche activement de nouveaux talents pour suffire à la demande, et ce, dans ses trois bureaux d'affaires. « Nous avons besoin de renfort entre autres au niveau des ventes pour les magazines Vitalité économique. Les conditions d'emploi sont excellentes et les défis que nous offrons sont stimulants ! », indique Steeve Drapeau.



ÉTINCELLE GESTION IMMOBILIÈRE

Désirant diversifier leurs opérations et acquérir une expertise supplémentaire, les actionnaires d'Étincelle ont mis sur pied une entreprise dédiée au développement immobilier, Étincelle Gestion Immobilière. Cette compagnie de gestion détient des actifs à Québec, Saint-Alexandre-de-Kamouraska et Rivière-du-Loup.

Faits saillants



ANNÉE DE FONDATION

1993



NOMBRE D'EMPLOYÉS

8



BUREAUX AU QUÉBEC

Lévis
Rivière-du-Loup
Rimouski



DIVISIONS

Créativité
Publications
Événements



Bonne continuité
à l'équipe d'Étincelle et
félicitations!



Bertrand Potvin A.V.C.
Assurances Bertrand Potvin inc.
418 723-7878, poste 203
bertrand.potvin@sunlife.com
www.sunlife.ca/bertrand.potvin

Conseiller en sécurité financière et conseiller en assurances et rentes collectives.
Assurances Bertrand Potvin inc., cabinet de services financiers, distributeur
autorisé par la Sun Life du Canada, compagnie d'assurance-vie, et cabinet
partenaire de Distribution Financière Sun Life (Canada) Inc.†
*Représentant en épargne collective, Placements Financière Sun Life (Canada)
Inc.†, cabinet de courtage en épargne collective -
†Filiales de la Sun Life du Canada, compagnie d'assurance-vie.
La Sun Life du Canada, compagnie d'assurance-vie est membre du groupe
Financière Sun Life. © Sun Life du Canada, compagnie d'assurance-vie 2020.



FIER
PARTENAIRE!

COMMERCIAL - RÉSIDENTIEL - INDUSTRIEL
VENTE - SERVICE - INSTALLATION - SERVICE 24H

418 862-6346

194, du Carrefour
Saint-Antoine

- Réfrigération
- Climatisation
- Ventilation
- Chauffage

www.rayrefrigeration.com

R.B.Q. : 2155-0090-60



 MAXIME BASTILLE Courtier immobilier résidentiel et commercial 418 894-5889	 PATRICK MORNEAU Courtier immobilier résidentiel 418 894-3501	 MARIE-JOSÉE ST-PIERRE Courtier immobilier résidentiel et commercial 418 714-3495	 JONATHAN PELLETIER Courtier immobilier agréé 418 714-5766	 JEAN-PAUL BOUCHER Courtier immobilier agréé 418 868-4017	 CLAUDE BOUCHER Courtier immobilier agréé 418 868-4290	 RENAUD PELLETIER Courtier immobilier agréé 418 868-4326	 ROBERT BOURGOÏN Courtier immobilier agréé	 ALEXANDRE OUELLET Courtier immobilier agréé 418 863-7956	 PAULINE THÉRIAULT Courtier immobilier résidentiel 418 860-0090	 SIMON CÔTÉ Courtier immobilier résidentiel 418 894-0136	 SAMUEL SIROS Courtier immobilier résidentiel et commercial 418 863-2081
-----------------------------------------------------------------------------------------------------------------------------------------------------------------------------	---------------------------------------------------------------------------------------------------------------------------------------------------------------	-----------------------------------------------------------------------------------------------------------------------------------------------------------------------------------	------------------------------------------------------------------------------------------------------------------------------------------------------------	-----------------------------------------------------------------------------------------------------------------------------------------------------------	--------------------------------------------------------------------------------------------------------------------------------------------------------	-----------------------------------------------------------------------------------------------------------------------------------------------------------	-------------------------------------------------------------------------------------------------------------------------------------------	-------------------------------------------------------------------------------------------------------------------------------------------------------------	-------------------------------------------------------------------------------------------------------------------------------------------------------------------	------------------------------------------------------------------------------------------------------------------------------------------------------------	----------------------------------------------------------------------------------------------------------------------------------------------------------------------------

D'AUTRES PROPRIÉTÉS SONT DISPONIBLES sur notre site Internet : glmc.ca | AYEZ L'ESPRIT TRANQUILLE ! Faites appel à NOS PROFESSIONNELS

C'EST AUSSI DES
TRANSACTIONS
COMMERCIALES

VENDU



SPECIALITÉS ÉLECTRIQUES
372, rue Témiscouata, Rivière-du-Loup

VENDU



VILLA MARGUERITE
167, rue Fraserville, Rivière-du-Loup

VENDU



148, rue Fraser, Rivière-du-Loup

VENDU



12 LOGEMENTS
116-118, rue des Jonquilles, Rivière-du-Loup

VENDU



472, rue Joseph-Viel, Rivière-du-Loup

VENDU



BLOC JOLY, ATELIER DE LA MOUSTACHE
114-116, rue Joly, Rivière-du-Loup

VENDU

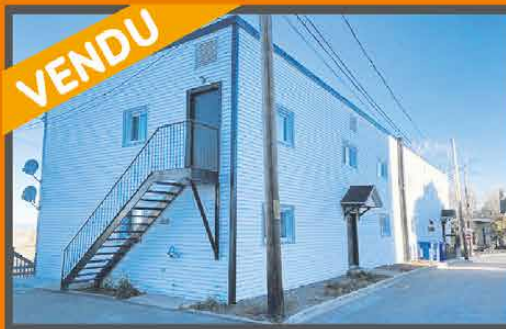

6, rue Chouinard, Rivière-du-Loup

VENDU



RÉSIDENCE LA FALAISE
154, rue Fraser, Rivière-du-Loup

VENDU



SALON 600
87, boulevard Cartier, Rivière-du-Loup

VENDU



12 LOGEMENTS
56-58, rue des Jonquilles

Des investissements de 4 M\$ chez COTECH à L'Isle-Verte

L'entreprise COTECH de L'Isle-Verte poursuit son développement avec la construction d'entrepôts à L'Isle-Verte et à Saint-Éloi.

VOYAGES CIEL D'AZUR

vosre première escale pour la planification de vos futures vacances!

Toujours à l'affût des nouveautés, les judicieux conseils avisés de leur équipe de conseillers sur les nouvelles mesures et leurs expertises vous serviront grandement à rendre vos rêves enfin possibles!

FUTURS GROUPES À VENIR QUI VOUS FERONT ÉCONOMISER GROS !

Vista Sol Punta Cana :

République dominicaine
24 novembre au 1 décembre

Hotel Tesoro del Atlantico

Holguin Cuba
25 décembre au 1 janvier

Playa Costa Verde :

Holguin Cuba - 1 au 8 janvier

Grand Bahia Principe el Portillo :

Samana, République dominicaine
20 au 27 janvier

Impressive premium, Punta Cana :

République dominicaine
7 au 14 février | 14 au 21 février

Melia caribe beach :

Punta cana, République dominicaine
20 au 27 mars

Match Canadiens - Columbus :

Départ en autocar de luxe de RDL
25 mars

Vh Atmosphère Puerto PLata :

République dominicaine
11 au 18 avril

Riu Latino 18 ans+, Playa Mujeres :

Mexique - 14 au 21 avril

CONTACTEZ L'ÉQUIPE CIEL D'AZUR POUR INFORMATIONS OU RÉSERVATION !

📍 193, rue Lafontaine, Rivière-du-Loup

☎ 418 867-8001

🌐 www.cieldazur.ca

📱 [voyagescieldazurrdl](https://www.facebook.com/voyagescieldazurrdl)



Ceux-ci s'ajoutent à l'achat de cellules de robots-sou-

deurs ainsi que d'équipements permettant l'automatisation des chaînes de production et l'augmentation de la productivité. « Depuis environ deux ans, les investissements sont nécessaires pour soutenir l'augmentation de volume », expliquait le copropriétaire Alexandre Côté, également vice-président de l'entreprise. Son frère Étienne agit comme président. L'entreprise fondée il y a 22 ans comptait alors deux employés pour un total de 70 aujourd'hui.

« Il y a trois ans, nous avons signé un important contrat avec Kubota pour la fabrication d'équipement pour leur gamme d'excavatrices. Aussi, nous avons élargi notre gamme de produits et devons répondre à une demande accrue de nos clients », résumait Alexandre Côté. COTECH est un fabricant d'équipements d'excavation, de déneigement et agricole.

En ayant plus de pièces à fabriquer, il était devenu nécessaire de construire plus d'entrepôts. S'il y en a un en construction à L'Isle-Verte présentement, on prévoit en ajouter deux autres prochainement pour protéger les produits semi-finis qui y sont fabriqués. Ces pièces sont ensuite envoyées à Saint-Éloi pour la peinture. C'est pourquoi là aussi on ajoute un entrepôt et six autres seront installés prochainement. Comme il s'agit du point de chute final de la production, de nombreux produits doivent y être entreposés. Le chiffre d'affaires de l'entreprise a doublé depuis deux ans. « On est sur une bonne lancée, on investit. Aussi, avec ces ajouts, ça nous rend plus attractifs pour la main-d'œuvre, car nos employés seront moins soumis aux intempéries l'hiver et leur travail est facilité », d'ajouter le copropriétaire.



Place au

Rendez-Vous Affaires MLKRDL 2022

À l'initiative du député fédéral de Montmagny—L'Islet—Kamouraska—Rivière-du-Loup Bernard Généreux, se tiendra les 13 et 14 octobre le Rendez-Vous Affaires MLKRDL au Centre Bombardier de La Pocatière. Cet événement permettra à plus de 80 exposants de rayonner au-delà de la circonscription, de créer une synergie locale et régionale pour apprendre à se connaître entre fournisseurs de biens et de services complémentaires et de réseauter comme jamais auparavant.

« C'est une idée qui mijotait dans ma tête depuis plus de deux ans. Étant bien au fait des réalités entrepreneuriales du comté, étant entrepreneur moi-même, je constate la diversité économique de la région et je désire la mettre en valeur. Il est maintenant temps de se rassembler

et de faire rayonner l'expertise des organisations et des entreprises d'ici pendant ces deux jours », explique Bernard Généreux, qui a choisi La Pocatière pour son emplacement central dans la circonscription.

o Amélie Martineau, chargée de projet et Bernard Généreux, député

RENDEZ-VOUS
AFFAIRES 2022

MLKRDL

MONTMAGNY—L'ISLET—KAMOURASKA—RIVIÈRE-DU-LOUP



13^{ET}
14
octobre 2022

Centre Bombardier | LA POCATIÈRE

www.rendezvousaffaires.ca

Totalement apolitique, ce Rendez-Vous Affaires est ouvert gratuitement à la population en général, de même qu'au personnel éducatif, aux étudiants, finissants et aux différents acteurs économiques du milieu. En plus des nombreux kiosques sur place, les visiteurs pourront assister à des conférences données par des personnalités influentes sur divers sujets d'intérêt tels les enjeux reliés à la main-d'œuvre, la transformation numérique et la créativité entrepreneuriale.

« De plus, les divers services aux entrepreneurs, que ce soit en termes d'accompagnement ou de financement, seront présents sur place. Comme le Rendez-Vous Affaires est un événement inter-MRC, les possibilités d'établir des maillages d'affaires et des relations professionnelles solides sont décuplées », d'indiquer Amélie Martineau, chargée de projet pour l'organisation de l'événement.

En plus de compter sur la participation des Chambres de commerce de la MRC de Rivière-du-Loup, de Kamouraska-L'Islet et de la CCIM - Chambre de Commerce et d'industrie de la MRC de Montmagny, le Rendez-Vous Affaires MLKRDL s'appuie aussi sur quatre partenaires majeurs issus d'une MRC distincte, soit Premier Tech, Alstom, Rousseau Métal et Maisons Laprise.

POUR INFORMATIONS ET RÉSERVATION :

Courriel : info@rendezvousaffaires.ca

Téléphone : 418 551-0975



Nicolas Gagnon

Développement économique La Pocatière et la Ville de La Pocatière,
ville de centralité au milieu commercial diversifié et dynamique, sont fiers d'accueillir

**le Rendez-vous Affaires MLKRDL 2022
au Centre Bombardier!**



418 856-3702



www.lapocatiere.ca

La Pocatière

418 856-3394



45 ANS D'HISTOIRE CHEZ

Constructions P.P. Gagnon



SPÉCIALISÉ EN GÉNIE CIVIL

C'EST LE 16 JUILLET DERNIER QUE CONSTRUCTIONS P.P. GAGNON A SOULIGNÉ SES 45 ANS LORS D'UN ÉVÉNEMENT FAMILIAL.

La cinquantaine d'employé(e)s, de conjoint(e)s et d'enfants rassemblés à la fête ont pu profiter de jeux gonflable, de maquillage et d'animation.



En plus d'un photogra-
phe disponible pour des photos de familles, les convives présents sur place ont comblé leur appétit avec un excellent méchoui. La direction en a aussi profité pour remercier les employés qui évoluent au sein des deux entreprises. « Le lien qui unit nos équipes est une grande richesse en ces temps où la main-d'œuvre se fait rare. Plusieurs de nos employés participent au succès de Constructions P.P. Gagnon depuis plus de 20 ans et certains sont même membres de notre famille », déclare Jacques Gagnon, président.

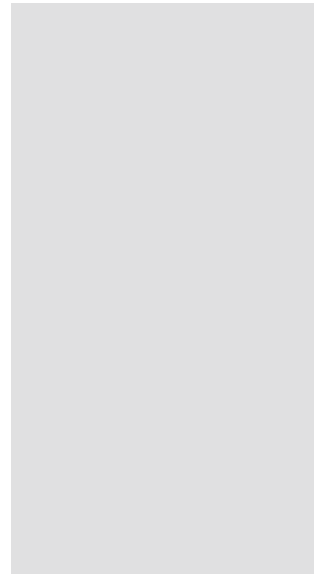

TRANSPORT MFK

Fondée en 2016 pour répondre aux besoins en transport de Constructions P.P. Gagnon, Transport MFK offre maintenant du transport Québec-Ontario-Maritimes en remorque ouverte, 4 essieux et Btrain. Le nouveau site web sera d'ailleurs mis en ligne dans les prochains jours.

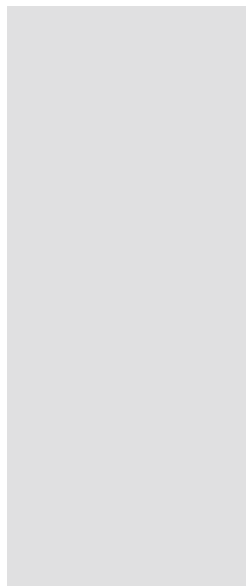

Le Groupe Radio Simard

opère maintenant une huitième station à Baie-Comeau

Le Groupe Radio Simard, dont le siège social est établi à Rivière-du-Loup, a mis la main sur la station CHLC de Baie-Comeau à la fin 2021 et l'opère officiellement depuis mars 2022. Il d'agit d'une première incursion du côté nord du fleuve pour le Groupe qui compte ainsi huit stations réparties en Beauce, à Montmagny, La Pocatière, Rimouski et bien sûr Rivière-du-Loup.

« CHLC est bien implantée dans son milieu et célèbre cette année ses 60 ans d'existence. Nous en avons profité pour refaire la programmation au complet en misant sur du contenu de haute qualité tout en procurant à la station une image propre qui va perdurer. Nous avons aussi refait le site web du FM 97 », indique Martin Simard, directeur exécutif du Groupe Radio Simard. Les auditeurs ont aussi été heureux d'apprendre que la retransmission des matchs du Drakkar de Baie-Comeau était de retour les ondes radiophoniques de la station après deux ans d'absence.

Les dirigeants ont adopté l'appellation « La radio des hits » pour leur nouvelle acquisition et l'ont aussi rapatriée à Rivière-du-Loup pour la station FM 107, qui a arboré elle aussi depuis quelques jours un nouveau logo. « Nous avons ainsi uniformisé le branding pour ces deux stations au format musical reconnu. »

Le Groupe Radio Simard emploie maintenant une soixantaine d'artisans de la radio, tant à l'animation qu'à la technique, aux ventes et à l'administration.



ROBOTISATION



Une **formation** conçue pour développer les **compétences** des employés en **robotisation**

DURÉE : 30 heures de formation (1 jour/semaine)

LIEU DE LA FORMATION :
Centre d'études collégiales du Témiscouata (CÉCT)

DATES :
Groupe 1 : du 3 octobre au 4 novembre 2022
Groupe 2 : du 14 novembre au 16 décembre 2022
Groupe 3 : du 9 janvier au 10 février 2023
Groupe 4 : du 20 février au 24 mars 2023

COÛT : 50 \$ par participant
(3 participants maximum par entreprise)

Avec la participation financière de:

Québec

CÉGEP DE
RIVIÈRE-DU-LOUP
FORMATION CONTINUE

CÉGEP
de La Pocatière

INFORMATION ET INSCRIPTION

Édith St-Amand
418 854-0604, poste 5001
edith.saintamand@cectemiscouata.ca
www.cectemiscouata.ca/sae/robotisation

QUAND LA CRÉATION DE CONTENU PEUT ÊTRE SIMPLE



MARTINE BERNIER

Consultante en communications stratégiques

martine@histoirem.com

www.histoirem.com

En tant qu'entreprise, vous avez probablement une page Facebook. Peut-être avez-vous aussi un compte Instagram? Peut-être tentez-vous votre chance sur TikTok?

Vous êtes-vous déjà dit les phrases suivantes en pensant à vos médias sociaux?

- C'est trop d'ouvrage!
- Je ne sais pas quoi publier.
- Oups! Ça fait un petit moment déjà que je n'ai rien mis sur ma page.
- Mes publications ne lèvent pas

Et parce que vous vous dites toutes ces phrases, vous abandonnez plus ou moins l'animation de vos pages.

Dans les faits, la création de contenu, ça peut être simple et plaisant! Voici quelques exercices que vous pouvez réaliser de votre côté pour générer plus d'idées autour de votre marque.

1. Définissez votre clientèle cible. Assurez-vous de bien comprendre non seulement ses besoins, mais aussi ses désirs, ses peurs. N'essayez pas toujours de vendre vos produits ou vos services, mais parlez de leurs désirs ou de leurs peurs.
2. Trouvez des thématiques sur lesquelles vous pouvez discuter régulièrement. Si vous êtes mécanicien, vous pourriez avoir une thématique

«entretien» avec des petits trucs que nous pouvons tous faire à la maison pour allonger la durée de vie de notre véhicule. Ou une thématique «quand aller chez son garagiste» et parler de problématiques récurrentes comme «quand doit-on changer nos pneus?». Si vous vendez des vêtements, vous pourriez avoir une thématique «Tendances» et parler des couleurs à la mode, des coupes, des motifs, etc. On ne parle pas de prix ni de solde.

Commencez par ces deux petites étapes. Et si vous avez besoin d'aide pour la suite des choses, n'hésitez pas à faire appel à moi! **Bonne création!**

Chronique livre

ET SI LA VULNÉRABILITÉ ÉTAIT UN POINT FORT?

L'incertitude, les risques, le regard des autres... Tous les jours, nous y sommes confrontés. Nous gaspillons un temps précieux à vouloir être parfaits au lieu de miser sur nos points forts et accepter l'échec comme étant une opportunité d'évoluer. Pour garder cette distance, cette froideur et ce côté inaccessible que l'on associe souvent avec la réussite, nous mettons de côté nos émotions. Et pourtant...

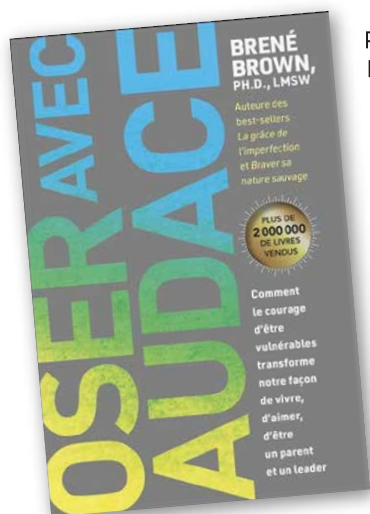

Professeure et chercheuse à l'Université de Houston, Brené Brown vient briser tous les mythes concernant la vulnérabilité, cet outil déguisé en faiblesse. Depuis les 20 dernières années, cette dernière étudie la vulnérabilité, mais aussi le courage, la honte et l'empathie.

Dans un monde où le « jamais assez » domine, où l'anxiété est au plus haut et où le perfectionnisme est rendu le nouvel « idéal », se montrer vulnérable peut être inconfortable et demander beaucoup de courage.

Certes, lorsque nous arrivons finalement à sortir de notre zone de confort et nous montrer vulnérables, ces moments deviennent les expériences les plus significatives, celles qui donnent un sens à notre vie.



Livres • Jeux • Papeterie • Cadeaux

Centre commercial
Rivière-du-Loup

418 862-3561
librairieduportage.com

Dans ce livre, l'auteur présente une pratique et une nouvelle vision pour nous permettre de s'épanouir et ainsi transformer notre façon de vivre, d'aimer, d'être un parent et un leader que ce soit dans un contexte professionnel et/ou personnel.

- Bonne lecture!



HUNI,

un programme d'aide aux employés et aux gestionnaires unique et maintenant indispensable !

Offert depuis maintenant deux ans, le programme d'aide aux employés et aux gestionnaires lancé par Paméla Bérubé et son équipe devient HUNI PAE. Le nouveau nom reflète à la fois le côté humain de l'approche, l'union de différents professionnels avec les employés dans le besoin et le côté unique de la formule disponible rapidement en 48 h au 1 888 781-7274.

« Le but est d'unir rapidement et efficacement un employé qui rencontre un défi du quotidien avec un professionnel reconnu, qu'il s'agisse d'un enjeu psychologique, physique, financier ou même légal. Nous déployons une très grande équipe de partout au Québec,

psychologues, sexologues, médiateurs, nutritionnistes, ergothérapeutes, physiothérapeutes, avocats, conseillers financiers et autres », indique Paméla Bérubé, présidente d'HUNI PAE.

o Paméla Bérubé



info@hunipae.ca

1 888 781.7274



huni
pae

Pour le bien-être de vos employés,
leur croissance et la vôtre !



Le programme est tout indiqué pour obtenir une perspective nouvelle et externe, dans un souci de rétention des employés et même d'attractivité, pour contrer l'absentéisme au travail et diminuer les coûts de gestion, pour améliorer l'ambiance de travail et assurer la tranquillité d'esprit des propriétaires et gestionnaires. HUNI PAE peut aussi intervenir en gestion de crise, dans le cadre d'un licenciement collectif et lors d'un décès.

« Nous offrons une prise en charge en 48 heures maximum et assurons la confidentialité totale de la démarche. Le service demeure accessible via le web ou simplement par téléphone », confirme Paméla Bérubé.

Depuis le début de la pandémie, elle note une augmentation considérable pour des besoins psychologiques. En effet, les dernières données démontrent que près d'un employé sur deux vit une stress actuellement. À ce jour, ce sont plus de 5 000 utilisateurs qui se sont prévalus du programme d'aide aux employés, des travailleurs de tous les secteurs d'activités répartis un peu partout au Québec.

o *Jessy Ouellet*



Déjà, le programme HUNI PAE est offert comme avantage aux membres de l'ACQ Bas-Saint-Laurent-Gaspésie-Les îles et par l'École des entrepreneurs du Québec (ÉEQ) aux participants de certains de ses parcours. Les PME, grandes entreprises,

associations et assureurs sont leurs principaux clients.



o *Eugénie Jean Lebel*

En plus des nombreux professionnels au service des utilisateurs, Paméla Bérubé peut compter sur Eugénie Jean Lebel, T.S., M.Sc. directrice clinique basée à Rimouski qui veille à l'aspect déontologie des interventions et de la qualité de la pratique, ainsi que sur Jessy Ouellet, qui de Rivière-du-Loup est en charge de la coordination des opérations.

LA NOUVELLE TROUSSE DE RETRAITE - HUNI PAE EST DISPONIBLE

Outil de réflexion unique pour un cheminement professionnel concret et différent, la trousse HUNI propose une formule unique clé en main, avec animation par un expert travailleur social ou psychologue, ou non, permettant aux entrepreneurs, gestionnaires et équipes de travail de vivre une expérience dirigée enrichissante et pertinente pour mieux adresser les défis de leur organisation. La trousse contient tout le nécessaire; fiches pratiques, fiches de réflexion, capsules vidéos de formation, outils corporatifs pour que chaque participant bénéficie d'une démarche de qualité.

« L'objectif est de vous permettre de prendre un temps de recul de qualité et de vous orienter efficacement dans votre démarche pour déterminer vos défis à relever à moyen terme. Cette démarche est basée sur une pratique éprouvée, et construite par une équipe de professionnels en psychologie, travail social et management. La démarche proposée se veut simple et efficace, favorisant ainsi une autonomie et une prise en charge rapide des équipes de direction. Le contenu de la trousse permet de mettre en lumière le plein potentiel des entreprises et leur équipe. Cette démarche devient un outil indispensable qui aide les organisations à clarifier leur vision et à atteindre leurs objectifs personnels, mais aussi d'affaires », explique Pamela Bérubé.

Les gestionnaires qui désirent prendre un temps d'arrêt pour faire le point ou pour se repositionner disposent de plus d'une première unité, HUNI chalet, situé à Témiscouata-sur-le-Lac (secteur Cabano), directement aux abords du magnifique lac Témiscouata. Il pousse l'expérience en santé globale encore plus loin. Pour un séjour seul ou en groupe, cette unité offre une multitude d'opportunités pour optimiser votre santé et votre mieux-être.



L'IMPORTANCE DE LA SANTÉ ET DU MIEUX-ÊTRE DANS LES MILIEUX DE TRAVAIL

C'est avec comme mission de prévenir et de maintenir la santé et le mieux-être des employés que HUNI poursuit sa croissance et son déploiement. « Sujet auparavant tabou, la santé globale de l'humain prend une place essentielle dans les pratiques de gestion actuelles », conclut Eugénie Roy Lebel.

Premier Tech

investit 33 M\$ à Montgomery, en Alabama

Premier Tech a annoncé cet été un investissement de 33 millions de dollars pour la construction d'un nouveau site pour son groupe d'affaires Systèmes Automatisés dans le parc industriel de Montgomery en Alabama. Cette installation, dont la construction a débuté au printemps 2022, lui permettra de mieux servir ses clients américains grâce à une vaste gamme de technologies d'emballage et de palettisation pour les secteurs de marché nutrition, industriel, organique et agriculture.

Aménagé dans un bâtiment de 165 000 pieds carrés entièrement climatisé et doté d'un plancher technique permettant de tester les équipements en fonction des paramètres de production réels des clients, ce nouvel environnement de travail épuré, lumineux et sécuritaire comprendra notamment une aire d'innovation, de recherche et de développement ainsi qu'un centre de formation. Carrefour des solutions client pour le marché américain, le port d'attache de Montgomery agira également comme centre de distribution pour les pièces de rechange. Les opérations débuteront

progressivement dès mars prochain et le déménagement sera entièrement complété au début de l'été 2023. « Le design de notre nouvelle installation assurera un flux de fabrication efficace qui contribuera à l'augmentation de la capacité de production et permettra de mieux desservir notre clientèle, a souligné André Noreau, président et chef de la direction de Premier Tech Systèmes Automatisés. En plus d'offrir un environnement de travail de classe mondiale, ce site deviendra le point central pour la fabrication d'équipements et les solutions client aux États Unis. »



EFFICACE ET RENTABLE AU TRAVAIL INESTIMABLE POUR VOTRE VIE

Jonathan Caron, propriétaire et fondateur à SST KRTB. SST KRTB est une entreprise de consultation et de formations en santé et sécurité au travail. La mission de SST KRTB est de rendre accessible et abordable la santé et sécurité au travail.

Plusieurs formations sont disponibles :

- ★ Chariot élévateur;
- ★ Nacelle et plateforme élévatrice;
- ★ Pont roulant;
- ★ Camion-nacelle;
- ★ Entrée en espace clos;
- ★ Cadenassage;
- ★ Diligence raisonnable;
- ★ Une conférence sur la sensibilisation SST aux travailleurs est également disponible.



Jonathan Caron
consultant et formateur

418 714-5369
sstkrtb@hotmail.com



NICOLAS MORIN, PROPRIÉTAIRE

418 860-4825 | nicolasmorin@symposiumresto.com



Symposium
RESTO BOUTIQUE

L'ART DE VIVRE



Possibilité d'ajouter
des sushis à
votre événement!



PARTY DES FÊTES

Cette année, pour vos partys de bureau du temps des fêtes, pensez au Symposium.
Nous vous offrons **DIFFÉRENTES FORMULES ADAPTÉES** à vos besoins!

COFFRET CADEAU

Cadeaux corporatifs personnalisés à votre entreprise pour le temps des fêtes et pour toutes les occasions!
PASSEZ VOTRE COMMANDE DÈS MAINTENANT.



CHOCOLATS
FAVORIS

COMPLICES DEPUIS 1979

ISABELLE B. LOISELLE, DIRECTRICE

418 605-1323 | riviereduloup@chocolatsfavoris.com

SIGNĒ

DESIGN

RÉSIDENTIEL
ET COMMERCIAL

- ✓ SERVICE DE CONSULTATION
- ✓ PLANS ET DEVIS
- ✓ CONCEPT 3D
- ✓ PROJET CLÉ EN MAIN



 signem@live.ca

 www.signem.net

 418 860-2230

 79, rue Fraser, Rivière-du-Loup