

progrès **dimanche**

Semaine du 15 au 21 septembre 1996

**Télé
Guide**

Virginie

Du lundi au jeudi 19h
Radio-Canada



Chantal Fontaine campe le rôle de Virginie dans l'émission du même nom présentée à 19h, du lundi au jeudi, à Radio-Canada.



PROTHÈSE AUDITIVE

CHICOUTIMI - JONQUIÈRE
tél.: 545-8259

ALMA - DOLBEAU - ROBERVAL
tél.: 1-800-673-4553

10 ans d'évolution à votre service

LE GROUPE
**FORGET
PARENT**

AUDIOPROTHÉSISTES
AIDES AUDITIVES



1-800-OREILLE

309960

Virginie part le bal

Radio-Canada prend vraiment son envol cette semaine. En plus de «Virginie» qui débute demain, 19h, suit, à 19h30, le premier de 13 nouveaux épisodes, tant attendus, de «La Petite Vie».

Rénald (Marc Labrèche) vient d'apprendre qu'il a le coeur fragile. Quelle tuile! Comment s'y prendra Lison-Creton (Josée Deschênes) pour lui annoncer qu'elle vient de gagner le million de la loterie sans le tuer? Au cours des prochaines semaines, Réjean (Marc Messier) s'inscrit chez les menteurs anonymes, Popa et Moman (Claude Meunier, Serge Thériault) se retrouvent à l'hospice, Pogo (Rémy Girard) semble adopter l'attitude du mari jaloux et Caro (Gyulaine Tremblay) manifeste le désir d'entrer en religion.

Puis, à 20h, «4 et demi...» aura dorénavant une durée d'une heure. Il y a, semble-t-il, une amorce d'idylle entre Pamela (Nicole Leblanc), la réceptionniste et le Dr Dufour (Jacques-Henri Gagnon)

Les jeunes face à l'avenir

La génération sacrifiée a fait place à la génération «D», pour débrouillardise. Simon Durivage nous présente

ces nouveaux jeunes adultes quand même plus optimistes que leurs prédécesseurs, dans ce premier «Dossier» de la saison, ce soir, 21h, à Radio-Canada.

En attendant Marguerite Volant

Georges-Hébert Germain nous accueille jeudi, 20h, à Radio-Canada, dans les décors de la série «Marguerite Volant» débutant la semaine suivante. En plus de nous présenter quelques personnages de ce téléroman historique, il nous familiarise à l'époque du roi Louis XV, au fonctionnement des seigneuries, aux habitudes alimentaires, à la mode et aux règles qui régissaient la vie sociale d'alors.

Marie Plourde, lors d'un «Spécial Téléromans», dévoile, ce soir, 18h30, à TVA, quelques détails des téléromans et grandes séries de la nouvelle saison. En plus de rencontrer quelques comédiens, auteurs et réalisateurs, nous pourrions suivre, étape par étape, l'élaboration d'un téléroman, depuis la page blanche jusqu'à la diffusion.

Temps présent

«Temps présent» étudie le cas de Werner K. Rey, considéré pendant



La Petite Vie...Renald a la coeur fragile

15 ans comme un génie des affaires, aujourd'hui déclaré financier hors-la-loi, responsable de la plus importante fraude financière de l'histoire helvétique. Mardi, 21h, à TV5, on tente de comprendre comment ce «prestidigitateur» de la finance s'y est pris pour flouer ses partenaires.

A surveiller:

A RADIO-CANADA: huit nouveaux concurrents, entre 20 et 29 ans, se lancent à l'assaut du monde pour «La Course Destination Monde». Nous les accompagnons jusqu'à l'aéroport où, pour la première fois, ils partent tous ensemble, ce soir, 17h.

«Virginie» (Chantal

Fontaine) se prépare à donner son premier cours d'éducation physique à l'école Sainte-Jeanne-d'Arc, demain, 19h.

A «Enjeux», Simon Durivage démontre que le hockey, notre sport national, est sur le pont d'être récupéré par les Américains, lundi, 21h.

Mardi, 20h, «Les Héritiers Duval» sont de retour.

On retrouve Christian (Antoine Durand) toujours aussi confus face aux deux femmes de sa vie. De son côté, Guillaume (Olivier Loubry) aura du mal à s'adapter à la nouvelle Ibra (Kesnamelly Neff), victime d'agression sexuelle alors que Lisa (Eveline Gélinas) découvre le vrai Mick Scotto (Raymond Bouchard).

Pour la première de «L'Ecuyer», jeudi, 21h, l'animateur reçoit Patrick Huard, Yvon Deschamps et Annie Pelletier.

A TVA: du lundi au vendredi, 10h, Claudette et Marie-Josée Taillefer se proposent, en plus d'offrir recettes et menus-santé, de partager leurs trucs et trouvailles pour la maison ainsi qu'une multitude d'idées de décoration dans une formule d'une heure dorénavant intitulée «Taillefer et Fille».

TELEGUIDE, le 15 septembre 1996 - F3

ÉTUDIANT, ÉTUDIANTE

NIVEAUX COLLÉGIAL ET UNIVERSITAIRE

À GAGNER: **2 MISSIONS À L'ÉTRANGER**
EN PLUS: **38 000 \$ EN PRIX!**

Bulletins de participation et règlements complets disponibles à une caisse Desjardins participante avant le 29 septembre 1996.

PROGRAMME JEUNESSE DESJARDINS L'AVENIR NE FAIT QUE COMMENCER



Desjardins pour s'aider soi-même

PARTICIPE AUX CONCOURS
OUVERTURE
SUR LE
MONDE

329606

dimanche

15 septembre

matinée

5h00
SE — ERNEST LE CHAMPION 982979 (2h)
CANAL D — LE MONDE EN GUERRE 8066221
UNE NOUVELLE ALLEMAGNE. Une nation abattue par la défaite et une grave dépression économique se tourne vers Adolf Hitler dans l'espoir de reconquérir sa dignité. (1h)
RDI — TEMPS D'AFFAIRES (R) 1690221
DISC. — BEYOND 2000 (R) 350080 (1h)
LIFE — WHAT'S FOR DINNER? (R) 8359738

5h23
CFCF — CHEERS 8002115
5h30
RDS — SÉRIE FORMULE ATLANTIQUE 1996 (R) 461776 GRAND PRIX TOYOTA. Compétition automobile tenue à Monterey. (1h)
TSN — TSN REEBOK CARIBBEAN WORKOUT '96 (R) 154592
RDI — EURONEWS 1767202
LIFE — COOKING SECRETS OF THE CIA (R) 9221301

5h50
CFCF — VIDEO GOLD 33163405
6h00
CFCF — THE NEW ADVENTURES OF DUDLEY THE DRAGON 63863
WPTZ — FAMILY MATTERS 8674776 Diffusion de deux épisodes. (1h)
WVNY — À COMMUNIQUER 25283
FC — DON JUAN DEMARCO 2244221 (1h45)
TSN — TSN SPORTSDESK 111757 (3h)
CANAL D — ON A MARCHÉ SUR LA TERRE 2726950 MENACES SUR LA RUSSIE. Les multiples visages des peuples et de la planète offerts comme lieu de rendez-vous pour la réflexion, la contemplation et le ressourcement. (1h)
RDI — AU TRAVAIL! (R) 1777689
DISC. — WILDLIFE THEATRE (R) 593467
FOX — PUB 188283
LIFE — YOUR BABY & CHILD 2576478

6h30
CFCF — SHARON, LOIS AND BRAM'S ELEPHANT SHOW 26757
CJPM -CFER — SALUT BONJOUR! WEEK-END (D) 785950 (2h30) EN DIRECT
WCAX — PUB 39283
WVNY — NICK NEWS 36825
RDS — SPORTS 30 (R) 410958 Un résumé détaillé des événements sportifs de la veille. (2h)
RDI — EURONEWS 6764592
DISC. — PROFILES OF NATURE (R) 716919
FOX — TELEVISED MASS 27115
LIFE — IT FIGURES 1760047

7h00
CKRS — LES CHATOUILLES DU MATIN 3325757
CBJET — MAAMUITAUA 10660
CFCF — ERIC'S WORLD 58844
WCAX — CATHOLIC MASS 61370
WCPE — SESAME STREET 968863 (1h)
WPTZ — À COMMUNIQUER 8340080 (1h)
WVNY — YOUR NEW HOUSE 68912 DEBUT
Conseils
CF — MAYA L'ABEILLE 710028
SE — LA PIERRE DU REVE 6190825
CANAL D — ANIMALIER MITSUAKI IWAGO 4247080 LE CRATÈRE AUX LIONS. (1h)
RDI — BULLETIN DE SANTÉ (R) 4300467
DISC. — UNTAMED WORLD (R) 951467 Présentation de deux documentaires. (1h)
FOX — PULSE 59202
LIFE — WOMEN, LIFESTYLE & MONEY 1837318

7h02
CKRS — HISTOIRES DE PELUCHES 8470806 Une sympathique bande d'animaux de peluche vivent diverses aventures.
7h10
CKRS — LES HISTOIRES DU PERE CASTOR 57336757 Dessins animés.
7h23
SE — COUP DE BLEU DANS LES ÉTOILES 14838641

7h30
CKRS — BOULEDOGUE BAZAR 1205134
CBJET — CYCLE! (R) 85757

CFCF — PREDATORS & PREY 77979
TV5 — HEXAGONE 6167221 Rubriques et reportages présentant des aspects vivants, actuels et diversifiés de la langue et de la culture françaises.
WCAX — C-BEAR AND JAMAL 80405
WVNY — PUB 930738 (3h30)
CF — MINI-FEE 722863
RDI — SIMPLEMENT LA VIE 4312202
FOX — G.I. JOE. EXTREME 45009
LIFE — CONSUMERS GUIDE TO STOCKS & INVESTMENTS 1816825

7h31
CKRS — LE MONDE IRRÉSISTIBLE DE RICHARD SCARRY 1285370 Dessins animés.
7h45
TV5 — DITES-MOI TOUT (R) 65795009 L'apprentissage du français langue seconde chez les adolescents et les adultes.
FC — DOUBLE HAPPINESS 5255825 (1h30)

7h48
SE — SIMBA, LE ROI LION 7582399
7h55
CKRS — LA BANDE À DINGO 86484931 Dessins animés.

8h00
CBJET — COTTAGE COUNTRY (R) 73554 Sujets: un Néo-Écossais et ses chalets bâtis selon la tradition; côtelettes de porc à l'étouffée; les marches rustiques d'un escalier; conseils de natation; l'importance des terres humides.
CFCF — HOUR OF POWER 47912 Religion. (1h)
TV5 — À COMMUNIQUER 447554
WCAX — CASPER 57592
WCPE — BARNEY AND FRIENDS 258738
WPTZ — SUNDAY TODAY 8358009 Magazine d'information. (1h)
CF — LES ENTRECHATS 299950
CANAL D — BIOGRAPHIES STEVE MCQUEEN. L'HOMME QUI DÉFIAIT SES LIMITES 4255009 (1h) Voir 16h00.
RDI — RDI WEEK-END 8464757
DISC. — THE BEST OF "PET CONNECTION" (R) 952196 (1h)
FOX — INCREDIBLE HULK 12196
LIFE — MEDICAL BREAKTHROUGHS. WEEKLY REPORT 5853554

8h15
SE — L'ENFER BLANC 98670950 (1h50)
8h20
CKRS — RACONTE-MOI UNE CHANSON 37321486 TROIS PETITS CHATS.
8h30
CBJET — THE CANADIAN GARDENER (R) 72825
TV5 — OUTREMERS 446825 Magazine des départements et des territoires de l'outremer français.
WCAX — GOOSEBUMPS 56863
WCPE — GHOSTWRITER 826573 (1h)
CF — LES OURSONS BERENSTAIN 298221
RDS — GOLF (R) 858047 LA CLASSIQUE BELL MOBILITÉ JUNIOR 1996 (1h)
RDI — SECOND REGARD 8463028 L'APOSTOLAT DE LA MER. Les difficultés du travail du marin et, en contraste, les gestes simples, quotidiens du père Guy, aumônier des marins. CLOVIS - 1500 ANS. Le ralliement de Clovis au catholicisme et son baptême à Reims en 496, sont un des événements aussi importants dans l'histoire de France que ceux survenus en 1789. Chef de guerre de culture germanique, mais aussi politique et fédérateur, Clovis roi des Francs, choisit Paris pour capitale.

8h45
FOX — B.A.D. 11467
LIFE — ALIVE! 5852825
8h45
CKRS — IZNOGODU 20571863 Dessins animés.
9h00
CKRS — BOULEDOGUE BAZAR 9394370
CBJET — CORONATION STREET 89202 Feuilleton. (2h)
CFCF — MIRACLES NOW 66399
CJPM — BIBI ET GENEVIEVE 80573
CFER — PERSPECTIVES 68757
R.-Q. -CIVV — SAMEDI C (R) 90573 Documentaire sur le grand chorégraphe de Joe. (1h)
TV5 — L'ÉCOLE DES FANS (R) 6973863 Inv. Marielle Nordman, harpiste.
WCAX — CBS NEWS SUNDAY MORNING 46757 (1h30)
WPTZ — MEET THE PRESS 6176432 (1h)
CF — YOGI ET CIE 289573

TSN — MOTORING '96 (R) 811115
CANAL D — CINEMA 5704009 LES AMANTS (1h30)
RDI — L'ACCENT FRANCOPHONE 8447080
DISC. — THE BEST OF "THE GUERRILLA GARDENER" (R) 502115 (1h)
FOX — JUMANJI 35047
LIFE — REAL LIFE 9019818 (1h)
9h15
CKRS — MANIGANCES 9598757 Jeu familial animé par Manuel Hurtubise.
FC — CLOCKSERS 65302573 (2h15)

9h30
CFCF — HELLENIC PROGRAM 99478 Variétés grecques.
CJPM -CFER — PUB 99450
WCPE — TRAILSIDE MAKE YOUR OWN ADVENTURE 978080
CF — INSPECTOR GADGET 926592
RDS — DEFI INTERNATIONAL DE CANOT DE MONT-LAURIER (R) 774912 (1h)
TSN — TRANSWORLD SPORT INTERNATIONAL (PD) 712592 (1h)
RDI — POINT DE PRESSE 9779844
FOX — MOUSE & THE MONSTER 49738

9h45
CKRS — PARCELLES DE SOLEIL 64665399 Les jeunes sont invités à parler de leur vie, leurs espoirs, leurs amis et leurs passions. Anim. Claude Lafortune. Inv. Marie-Eve Saulnier, 12 ans, atteinte de leucémie.
9h55
TV5 — LA MÉTÉO DES CINQ CONTINENTS 16433047

10h00
CKRS — LE JOUR DU SEIGNEUR 85689 Messe célébrée à la paroisse Saint-Antoine, à Pontbriand, par André Châteauneuf, prêtre. (1h)
CFCF — QUESTION PERIOD 17009
CJPM -CFER — FINANCES (R) 15641 Magazine portant sur l'information boursière et économique.
R.-Q. -CIVV — LUMIÈRE SUR LE MONDE 81973 LES RACINES DE LA HAINE - LES MUSULMANS. LA ROUTE DE LA PALESTINE (2e de 3). En compagnie de Robert Fisk, correspondant à Beyrouth depuis 1976, une incursion au coeur même du conflit entre

CINÉ-DIMANCHE 15 septembre

9h00
CANAL D — LES AMANTS 5704009 (4) Fr. 1958. Drame psychologique de L. Malle avec Jeanne Moreau, Jean-Marc Bory et Alain Cuny. - Une femme connaît une nuit d'amour avec un invité de son mari. (1h30)

13h00
CFRS — À LA RECHERCHE DE LA PANTHÈRE ROSE 79554 (5) (Trail of the Pink Panther), G.-B. 1982. Comédie policière de B. Edwards avec Peter Sellers, Joanna Lumley et Richard Mulligan. - Une journaliste de la télévision entreprend une enquête sur la disparition d'un policier célèbre dans un accident d'avion. (2h)

13h30
CJPM -CFER — LA VIE EST UN TÉLÉROMAN 88863 (4) (Soapdish), É.-U. 1991. Comédie satirique de M. Hoffman avec Sally Field, Kevin Kline et Cathy Moriarty. - Les tribulations d'une vedette de téléromans qui doit faire face à une rivale intrigante tout en s'occupant de sa jeune nièce qui veut devenir actrice. (2h)

15h30
CJPM -CFER — BÉBÉ À BORD 561912 (6) (Baby on Board), Can. 1991. Comédie policière de F.A. Schaeffer avec Judge Reinhold, Carol Kane et Geza Kovacs. - Une veuve poursuivie par des mafiosi abandonne sa fillette à un sympathique chauffeur de taxi. (2h)

16h00
R.-Q. -CIVV — TINTIN ET LE TEMPLE DU SOLEIL 54283 (4) Bel. 1969. Dessins animés de E. Lastele. - Parti à la rescousse d'un professeur qui a été kidnappé, un jeune aventurier découvre les survivants d'une civilisation inca en Amérique du Sud. (1h30)

19h00
CKRS — BEAUCOUP DE BRUIT POUR RIEN 80134 (3) (Much Ado About Nothing), G.-B. 1993. Comédie sentimentale réalisée et interprétée par Kenneth Branagh avec Emma Thompson et Denzel Washington. - De retour d'une campagne militaire, un prince et ses soldats se livrent aux jeux de l'amour avec les belles d'un village toscan. (2h)

20h00
CJPM -CFER — UN BEAU MATIN 182689 (4) (See You in the Morning),

É.-U. 1989. Drame psychologique d'A.J. Pakula avec Jeff Bridges, Alice Krige et Farrah Fawcett. - Les difficultés psychologiques et sentimentales d'un psychiatre qui s'est remarié avec une veuve après s'être séparé d'un mannequin. (2h30)

21h00
CFRS — FRANKIE ET JOHNNIE 26662318 (4) (Frankie and Johnny), É.-U. 1991. Comédie dramatique de G. Marshall avec Michelle Pfeiffer, Al Pacino et Hector Elizondo. - Un ex-détenu est embauché comme cuisinier dans un restaurant populaire où il s'prend d'une jeune serveuse solitaire et plutôt morose. (2h32)

21h26
R.-Q. -CIVV — LA DEMOISELLE SAUVAGE 28212405 (4) Can. 1991. Drame psychologique de L. Pool avec Patricia Tulasne, Matthias Habich et Lénie Scoffé. - Après une tentative de suicide ratée, une jeune femme est recueillie par un ingénieur qui vit près d'un immense barrage dans les montagnes. (1h46)

23h00
CANAL D — À TOUT PRENDRE 2538844 (4) Can. 1963. Drame psychologique réalisé et interprété par Claude Jutra avec Johanne Harelle et Victor Désy. - La liaison d'un jeune homme de bonne famille avec un mannequin de race noire. (1h39)

23h12
R.-Q. -CIVV — LÉOLO 71415641 (1h53) Voir samedi, 22h19.

23h15
CKRS — LE SIGNE DU LION 16806221 (4) Fr. 1959. Drame psychologique de E. Rohmer avec Jess Hahn, Van Doude et Michèle Girardon. - À Paris, un Américain se retrouve seul et sans ressources après avoir fêté un héritage présumé. (1h35)

00h02
CFRS — LE COUP DE GRACE 885158 (6) (Final Impact), É.-U. 1991. Drame de J. Merhiel S. Smoke avec Lorenzo Lamas, Kathleen Kinmont et Michael Worth. - Un ancien champion de kickboxing veille à l'entraînement d'un novice qui doit affronter un redoutable rival. (2h)

dimanche

l'Islam et l'Occident. (1h)

TV5 — FLEURS ET JARDINS (R) 250115 Voir samedi, 16h00.

WCFC — CABIN COUNTRY 622399

WPTZ — BOB VILA'S HOME AGAIN 1748825

CF — MARSHALL ET SIMON 684991

RDI — OPTION ÉDUCATION 4318486 Sujet: conséquences des compressions budgétaires dans l'éducation. (1h)

DISC. — THE BEST OF "HOME WORKS" (R) 796467 (1h)

FOX — FAMILY FLICKS 52202 TAKE THE MONEY AND RUN. (2h)

LIFE — WORKING FROM HOME 1751399

10h05

SE — L'ESCORTE 33544950 (1h40)

10h30

CFRS — IMAGES DU QUÉBEC 71825

CFCF — RIGHT IN YOUR OWN BACKYARD 55283

CJPM-CFER — COMPLETEMENT MARTEAU (R) 60115 Renovation et entretien domiciliaire. Sujets: terrasse au niveau du sol; éclairage extérieur à bas voltage. Rediffusion à 22h48.

TV5 — VINS ET FROMAGES (R) 466689

WCAX — FACE THE NATION 43399

WCFC — NEW YANKEE WORKSHOP 260573

WPTZ — MARTHA STEWART LIVING 5869115

CF — CIEL D'AFRIQUE 285757

RDS — LA COUPE DU MONDE DE TRIATHLON ITU 1996 (R) 462651 (1h)

TSN — TSN SUNDAY (D) 603991 Des journalistes sportifs canadiens discutent des événements qui retiendront l'attention cette semaine. (1h) EN DIRECT

CANAL D — RAY BRADBURY 6652196 TYRANNOSAURUS REX

LIFE — LET'S BUILD 5872689

11h00

CKRS — POINT DE PRESSE 69979 Un acteur de l'actualité politique, sociale ou économique répond aux questions de l'animateur, Pierre Maisonneuve et de deux professionnels de la presse écrite.

CBJET — 50 UP 34689

CFRS — PUB 81115

CFCF — BOB IZUMI'S REAL FISHING SHOW 65573

CJPM-CFER — TÉLÉ-ACHATS 70405

R-Q-CIVV — PRENEZ UN NUMERO 97399 Anim. Joane Prince. Magazine consacré à l'examen critique des services gouvernementaux et paragouvernementaux. (1h)

TV5 — MUSIQUES AU COEUR 996405 Émission musicale présentée par Eve Ruggieri. Les deux dernières créations de la chorégraphe française Susan Burge inspirées du Bugaku, danses traditionnelles japonaises. (1h) Rediffusion lundi, 1h15 et jeudi, 13h00.

WCAX — YOU CAN QUOTE ME 8689

WCFC — HOMETIME 470863

WPTZ — PUB 1829399 (1h)

WVNY — FORUM TWENTY-TWO 50221

CF — TÉLÉ-PIRATE 1 834047

CANAL D — COSMOS 1999 2427776 QUESTION DE VIE OU DE MORT avec Martin Landau, Barbara Bain et Barry Morse. (1h)

RDI — MONTRÉAL EN SPECTACLE (R) 2468844

DISC. — THE NEXT STEP (R) 463467

LIFE — HEALTH MATTERS 6360844

11h30

CKRS — ÉVANGÉLISATION 2000 20080

CBJET — ALIVE! 35318

CFRS — PICOLI ET LIRABO 82844 Les aventures quotidiennes des marionnettes Picocoli et Lirabos sont le cadre d'un apprentissage dynamique de la lecture et de l'écriture pour les jeunes de 6-8 ans.

CFCF — THE BUZZZONE 66202 DÉBUT.

CJPM-CFER — VINS ET FROMAGES 71134 Invitation à parcourir la route des vins en compagnie des maîtres sommeliers. Thème: l'Italie. Bières et fromages. Repas d'influence italienne. Recette: barres aux dattes et au cheddar.

WCAX — THIS WEEK IN BASEBALL 9318

WCFC — THIS OLD HOUSE (R) 471592 Conseils.

WVNY — THIS WEEK WITH DAVID BRINKLEY 845467 (1h)

CF — LES SCHRUMPFS 835776

FC — POWER OF ATTORNEY 2478825 (1h45)

RDS — CHASSE & PÊCHE MAX (PD) 819738 La pêche sous tous ses aspects.

TSN — NFL COUNTDOWN (D) 286931 (1h30) EN DIRECT

RDI — UN FLEUVE AUX MILLE VOIX 2469573

DISC. — MOVIE MAGIC (R) 464196

LIFE — YOUR BABY & CHILD 6361573

11h45

SE — ROCK & BELLES OREILLES 15579863

après-midi

12h00

CKRS — LASEMAINE VEUX 73757 Magazine s'intéressant au domaine agroalimentaire, aux ressources naturelles renouvelables et à l'environnement. (1h)

CBJET — MEETING PLACE (R) 23047 Service religieux en provenance de l'église catholique St. Lawrence de Halifax. (1h)

CFRS — LES PIERRAFEU 95405

CFCF — SUNDAY EDITION 86641 (1h)

CJPM-CFER — CANADA SUR DEUX ROUES 51467

R-Q-CIVV — OPTION ÉDUCATION 20641 Anim. Françoise Guénette. Magazine sur les problématiques et les enjeux de l'heure dans le monde de l'éducation. (1h) Rediffusion mardi, 15h30.

TV5 — BIBI ET SES AMIS 440641

WCAX — NFL FOOTBALL PRE-GAME 74757 (1h)

WCFC — ROD & REEL STREAMSIDE 251825 Pêche.

WPTZ — NFL ON NBC 6028592 Émission avant-match. (1h)

CF — MA SORCIÈRE BIEN-AIMÉE 276009

RDS — ARTS MARTIAUX (R) 283399 BUDDO '96

CANAL D — LE FUGITIF 5960979 CAUCHEMAR À NORTH OAK avec David Janssen. (1h)

RDI — RDI WEEK-END 8467844

DISC. — DISCOVERY CONNECTION (R) 277757

FOX — NFL FOOTBALL PRE-GAME SHOW 62689 (1h)

LIFE — MARTHA STEWART LIVING 5856641

12h30

CFRS — LE PETIT JOURNAL 23776

CJPM-CFER — VIDEO ROCK DÉTENTE 89738 Présentation des meilleurs vidéoclips rock détente sur les marchés national et international. Clips: "Soirs de scotch" - Lucie Dufault; "Who's Leaving Who?" et "What's would it Take" - Anne Murray; "Le Temps de m'y faire" - Nanette Workman; "The Lady in Red" - Chris DeBurgh. Diffusion en simultané sur toutes les stations de la radio Cité Rock Détente du Québec.

TV5 — JOURNAL DE FRANCE 3 178912

WCFC — NEW YORK WEEK IN REVIEW 989196

WVNY — PUB 349028 (2h30)

CF — SHLAK 997080

RDS — SPORTS 30 (R) 904370 Un résumé détaillé des événements sportifs de la veille.

RDI — COURANTS DU PACIFIQUE (R) 9773660

DISC. — HI-TECH CULTURE (R) 905028

LIFE — AWESOME INTERIORS 6012931

12h35

SE — LES FRÈRES MCMULLEN 89290221 (1h40)

13h00

CKRS — SECOND REGARD 69641 L'ARCHE. Le père Gilles Beauchemin tente par son témoignage de démontrer combien les handicapés mentaux, aussi profonds soient-ils, ont une vie qui leur est propre. - JAPON: LES CHRÉTIENS CLANDESTINS. Sur l'îlot de Ikitsuki au Japon, les chrétiens ont choisi de demeurer clandestins en dépit du fait que le christianisme a été réhabilité depuis plus d'un siècle au Japon.

CBJET — COUNTRY CANADA 19931

CFRS — CINÉMA 79554 À LA RECHERCHE DE LA PANTHÈRE ROSE. (2h)

CFCF — INDEPENDENT PRODUCERS SHOWCASE 21202 LESSONS. Les premiers jours de classe d'élèves du secondaire I. Tournée au Rosemount High School. (2h)

CJPM-CFER — PUB 62047

R-Q-CIVV — MATINÉE À L'OPÉRA 667009 LA FORZA DEL DESTINO. Opéra en quatre actes de Giuseppe Verdi avec Plácido Domingo.

Sharon Sweet et Gloria Scalchi. (3h)

TV5 — TARATATA (R) 8274689 Rendez-vous musical de Nagui. Invité d'honneur: Dick Rivers. Avec Pascal, Peter Kingsbery, Elliot Murphy et Calvin Russel. (1h15)

WCAX — PUB 83405 (1h)

WCFC — SUNDAY AFTERNOON MOVIE 636592 THE STORY OF GILBERT AND SULLIVAN. (2h)

WPTZ — NFL ON NBC (D) 6699318 A Miami, les Dolphins reçoivent les Jets de New York. (3h appr.) EN DIRECT

CF — L'ENVOLEE 719399

RDS — BASEBALL DES EXPOS (D) 751405 En provenance du stade Olympique, les Expos de Montréal reçoivent les Marlins de la Floride. (3h30 appr.) EN DIRECT

TSN — EXPOS BASEBALL ON TSN (D) 376757 En provenance du stade Olympique de Montréal, les Expos reçoivent les Marlins de la Floride. (3h30 appr.) EN DIRECT

CANAL D — L'HOMME À LA VALISE 5946399 LA VENUS DISPARUE. Aventures avec Richard Bradford. (1h)

RDI — BULLETIN DES JEUNES 4309738

DISC. — BEYOND 2000 (R) 993283 (1h)

FOX — WORLD OF NATIONAL GEOGRAPHIC 48009 (1h)

LIFE — KITTY BARTHOLOMEW: YOUR HOME 1836689

13h15

FC — TERMINAL VELOCITY 37558202 (1h45)

13h30

CKRS — CROIS SEULEMENT 86221

CBJET — PERFORMANCE! (R) 98793 GRYPHON TRIO. Avec Roman Boryssov, violon, Anna Lee Patpatanakoon au violoncelle et James Parker au piano. Au programme: un mouvement du Trio de Brahms, opus 8, No. 1; le Trio, opus 90 de Dvorak; le Trio de Haydn; le Trio de Beethoven, opus 70, No. 1.

CJPM-CFER — CINE WEEK-END 88863 LA VIE EST UN TELEROMAN (2h)

CF — NOUVEAUX VOYAGES DE GULLIVER 936979

RDI — ENTRÉE DES ARTISTES 9772931

LIFE — INTERIORS BY DESIGN 6011202

14h00

CKRS — HORIZONS 53592 MICROFILMS DE L'ÉTERNITÉ. Espérant garantir le salut de tous, les Mormons de l'Utah travaillent à établir la généalogie complète de l'humanité. (1h)

CBJET — THE CFL ON CBC (D) 403283 Les Roughriders de la Saskatchewan reçoivent les Rough-Riders d'Ottawa. (3h appr.) EN DIRECT

WCAX — EMERGENCY CALL 8844

CF — LES TROIS MOUSQUETAIRES (CHIENS) 232432

CANAL D — NAVARRO 4682931 COUP BAS. (1h30) Voir samedi, 23h00

RDI — HORIZONS FRANCOPHONES 1941844

DISC. — ARTHUR C. CLARKE'S MYSTERIOUS UNIVERSE (R) 661912

FOX — SUNDAY MOVIE 58399 CHILDREN OF A LESSER GOD. (2h)

LIFE — WHAT'S FOR DINNER? 6365573

14h15

TV5 — SIDAMAG (R) 45420009 Journal d'information sur le sida.

SE — MENTALITÉ DANGEREUSE 68582592 (1h40)

14h30

TV5 — RÉFÉRENCE 929573 Émission animée par Philippe Lapousterle. Entrevue avec Isabelle Autissier ou la fille de la mer. Rediffusion mardi, 2h45.

WCAX — MATLOCK 593860 THE MISTRESS avec Andy Griffith. (1h)

CF — HUCKLEBERRY FINN 748641

RDI — PANORAMA RDI 8483592

DISC. — MAGICAL WORLDS (R) 317689

LIFE — MEDICAL BREAKTHROUGHS, WEEKLY REPORT 3241467

15h00

CKRS — FAITES VOS GAMMES 31196 Une émission entièrement consacrée à la musique avec Angèle Dubeau. Jeunes invités: Josée Aidans, violon, Maude Proulx-Gauthier, piano, et Rémi Barrette, guitare. Chronique avec Edgar Frutier: comment applaudir? Reportage: "Trouver sa voix" avec Lise Roy. (1h)

CFRS — SANS SENS SUR 75467 Jeu télévisé avec Christian Tétrault. Inv. Bruno Landry.

CFCF — HI-TECH CULTURE 7080

TV5 — JOURNAL TÉLÉVISÉ DE TV5 4400467

WCFC — UPSTAIRS, DOWNSTAIRS 442080 (1h appr.)

WVNY — INTERNATIONAL RACE OF CHAMPIONS 39738 Compétition automobile réunissant 12 conducteurs chevronnés. (1h)

CF — LES AMIS RATONS 587329

FC — HIGHLANDER III: THE SORCERER 4925405 (1h45)

RDI — ENJEUX 2470689 UNE ARMÉE AU-DESSUS DE TOUT SOUPÇON? L'armée canadienne aurait-elle camouflé des faits en Somalie lors de cette mission humanitaire? LA JUSTICE QUI DERAPE. Réjean Pépin a passé 7 mois en prison pour un crime qu'il n'a pas commis. Il a fallu trois ans de procédures judiciaires pour qu'il soit innocent sans parler des coûts. Au Québec, on indemnise les victimes d'actes criminels mais pas les victimes d'erreurs judiciaires. (1h)

DISC. — SEEKERS OF THE LOST TREASURE (R) 468912 (1h)

LIFE — FOSTER PARENTS PLAN, CHILDREN ARE GOLD 6344080

15h25

TV5 — LA MÉTÉO DES CINQ CONTINENTS 89493825

15h30

CFRS — SALLE DES NOUVELLES 713554 Version française de E.N.G. Série dramatique avec Sarah Bostford, Mark Humphrey et Art Hindle. - NON RESPECT DES LOIS. Fennel tombe sur son ancien directeur de journal qui est devenu clochard et schizophrène. Ce dernier prétend qu'une société de produits chimiques exporte des gaz toxiques vers l'Irak. L'équipe du poste enquête et découvre qu'en réalité cette société, avec l'aide du gouvernement, n'a pas respecté l'embargo. (1h)

CFCF — AUTOMAG PLUS 6912

CJPM-CFER — CINE FAMILLE 561912 BÉBÉ À BORD. (2h)

TV5 — PASSE-MOI LES JUMELLES (R) 358318 D'AUTRES REGARDS. Regard décapant des ermites et des aveugles sur le bonheur que leur procure leur solitude. (1h) Rediffusion vendredi, 2h15 et le samedi suivant à 23h00.

WCAX — NFL PRESENTS 221

CF — UNE FAIM DE LOUP 750486

CANAL D — SAMEDI DE RIRE ENCORE PLUS (R) 5604950 Les meilleurs moments de l'émission "Samedi de rire"

RDI — NATIONS (R) 8462009

LIFE — TORONTO HUMANE SOCIETY, AGAINST ALL ODDS 3246912

15h53

WCFC — MAILBAG 26820863

15h55

SE — LA PROMOTION DE '65 79680554 (1h40)

16h00

CKRS — SOUS LA COUVERTURE 43931 Magazine littéraire animé par Suzanne Levesque et Jean Fugère. Interviews avec des auteurs connus. (1h)

CFCF — FT FASHION TELEVISION 5047

R-Q-CIVV — CINE-JEUNES 54283 TINTIN, ET LE TEMPLE DU SOLEIL. (1h30)

WCAX — NFL FOOTBALL (D) 220573 Les Redskins de Washington rencontrent les Giants de New York. (3h appr.) EN DIRECT

WCFC — IN JULIA'S KITCHEN WITH MASTER CHEFS 399399

WPTZ — NFL ON NBC (D) 5587047 À Dallas, les Cowboys reçoivent les Colts d'Indianapolis. (3h appr.) EN DIRECT

WVNY — LAS VEGAS IRL AUTO RACE 48399 En provenance du Las Vegas International Speedway. (2h)

CF — YOGI ET CIE 762221

CANAL D — BIOGRAPHIES: STEVE MCQUEEN. L'HOMME QUI DÉFIAIT SES LIMITES (R) 4587776 Enfant abandonné, petit délinquant, ancien marin, il connaît la gloire internationale avec La grande évasion. Il continue à incarner des têtes brûlées et devient un des acteurs les plus difficiles et les plus rebelles d'Hollywood. La vie et la carrière d'un personnage déconcertant et irrésistible. (1h) Rediffusion à 4h00.

RDI — LE JOURNAL FR2 8474844

DISC. — DISCOVERY'S SUNDAY SHOWCASE (R) 684863 Diffusion de deux documentaires. (2h)

FOX — FOX NFL FOOTBALL (D) 491115 A Washington, les Redskins reçoivent les Giants de New York, sous réserves. (3h appr.) EN DIRECT

LIFE — LET'S BUILD (R) 3265047

TELEGUIDE, 15 septembre 1996

dimanche

16h30

CFRS — PUB 15573
CFCF — SIMPLY WINE & CHEESE 4931
TV5 — LE JARDIN DES BETES 916009 Magazine des animaux présenté par Pierre Rousselet-Blanc.
WCFE — BURT WOLF'S MENU 388283
CF — LES EXPLORATEURS DU TEMPS 768405
RDS — LE MONDE DU SPORT GILLETTE (R) 742467
TSN — CFL FOOTBALL ON TSN (D) 836554 En provenance de Hamilton, les Tiger-Cats accueillent les Eskimos d'Edmonton. (3h30 appr.) EN DIRECT
RDI — UN FLEUVE AUX MILLE VOIX (R) 8470028
LIFE — LYNETTE JENNINGS HOME 3254931

16h45

FC — BABY'S DAY OUT 81785641 (1h45)

17h00

CKRS — LA COURSE DESTINATION MONDE 53221 Autoportrait des huit concurrents et leurs activités avant le départ. Ce sont: Martin Bourgault, 26 ans, Pascal Brouard, 29 ans, Anne-Marie Cadieux, 19 ans, Danic Champoux, 20 ans, Judith d'Assyia Provencher, 23 ans, Antoine Laprise, 28 ans, Pascal Sanchez, 28 ans, et Alexis Turgeon, 22 ans. Présentation du départ des huit participants qui, pour la première fois, partaient ensemble. (1h)
CBJET — HORSE RACING (D) 9991 Course de chevaux "Million" en provenance de l'hippodrome Woodbine de Toronto. (1h) EN DIRECT
CFRS — PAS SI BÊTE QUE ÇA! 70912 Magazine. L'hygiène, les soins vétérinaires et tout ce qui se rapporte aux bêtes.
CFCF — 10TH ANNIVERSARY CONSUMER'S CHOICE AWARDS SHOW 1660 SPÉCIAL. Avec Mitsou, Peter Pringle, Nancy Martinez et Marco le magicien. (1h)
TV5 — JOURNAL TÉLÉVISÉ SUISSE 204776
WCFE — THE VICTORY GARDEN 679590
CF — TELE-PIRATE II 537824
RDS — SPORTS EXTREMES (R) 389394 HIGH 5.
CANAL D — CHARLES TRENÉ AU PRINTEMPS DE BOURGES 87 (R) 9619573 (1h) Voir samedi, 22h00
RDI — AUJOURD'HUI 1932196
LIFE — POOLS, PATIOS AND DECKS (R) 6356825

17h30

CFRS — LE GRAND JOURNAL 43775
CJPM-CFER — LES AILES DE LA MODE 5365 Magazine sur la mode et ses tendances, la cosmétologie, la décoration et la mise en forme. Anim.: France Beaudoin. Rediffusion samedi, 10h30.
R.-Q.-CIVV — SCIENCE-FRICTION (R) 31573 Des sketches amusants, des reportages captivants, des expériences spectaculaires et des rencontres avec des spécialistes permettent aux jeunes d'apprivoiser la science.
TV5 — 30 MILLIONS D'AMIS 930689 Magazine des animaux familiers.
WCFE — TODAY'S FIRST EDITION 302863
CF — LES SCHTROUMPFS 759757
RDS — LE CHAMPIONNAT HYDROPLANES EXPORT "A" INC (PD) 720931 Présentation des Régates de Valleyfield. (1h)
RDI — BULLETIN DES JEUNES (R) 8454080
LIFE — GALLEY CHEFS 3245283

17h35

SE — LE GRAND FRÈRE 47196283 (1h50)

soirée

18h00

CKRS — LE TÉLÉJOURNAL 4861973
CBJET — THE MAGICAL WORLD OF DISNEY 12931 THE BAREFOOT EXECUTIVE (1re de 2). (1h)
CFRS — ARTISTE AU MENU 93298 Magazine culinaire avec Nadia Gendron. Gourmandise et confidences dans l'intimité d'une personnalité, différente à chaque semaine.
CFCF — PULSE 2196
CJPM-CFER — LE TVA, ÉDITION 18 HEURES 7028
R.-Q.-CIVV — PIGNON SUR RUE (R) 38486

Filmée sur le vif, la vie quotidienne de sept jeunes de 18 à 22 ans qui partagent une maison à Montréal.

TV5 — L'ÉCOLE DES FANS (R) 186931 Inv.: Yves Duteil. (1h)

WCFE — THE METROPOLITAN OPERA PRESENTS 282825 LA FORZA DEL DESTINO. Opéra de Verdi. L'orchestre est dirigé par James Levine. Chanté en italien, sous-titres anglais. (3h20)

WVNY — ABC WORLD NEWS SUNDAY 65554

CF — MA SORCIÈRE BIEN-AIMÉE 749370

CANAL D — SAMEDI DE RIRE ENCORE PLUS (R) 5600134 Les meilleurs moments de l'émission "Samedi de rire".

RDI — L'ACCENT FRANCOPHONE (R) 8484221

DISC — TOP GUNS AND AERIAL ACES (R) 913047 (1h)

LIFE — THE GENTLE DOCTOR 3242196

18h15

CKRS — DÉCOUVERTE 26452660 LES PÉTONCLES DES ÎLES. Comme les stocks de pétoncles diminuent de façon inquiétante, on a mis sur pied, en 1992, une méthode déjà expérimentée dans les pays asiatiques pour les empêcher de disparaître. - UN MANNEQUIN VIVANT. Plusieurs facultés de médecine des universités américaines, japonaises, australiennes et bientôt canadiennes se servent d'un mannequin "vivant". - RIVES À LA DÉRIVE. Les gros navires provoquent sur leur passage des vagues qui causent l'érosion des rives.

18h30

CFRS — BOX OFFICE 27318 Magazine culturel avec Anne-Marie Losique. L'actualité cinéma et vidéo.

CFCF — TRAVEL, TRAVEL (R) 6776 Le Zimbabwe avec Don McGowan.

CJPM-CFER — SPÉCIAL TÉLÉROMANS 698405 Anim.: Marie Plourde. Tous les détails des téléromans et des grandes séries de la nouvelle saison. Entrevues avec les comédiens, les auteurs et les réalisateurs. Extraits de différentes productions. Un volet de l'émission retracera, étape par étape, la construction d'un téléroman, de la page blanche à la diffusion. (1h)

R.-Q.-CIVV — ÊTRE DANS SON ASSIÈTE (R) 29738 NOURRIR LE MONDE (2e de 6). L'approvisionnement alimentaire, souvent tenu pour acquis, est l'objet d'enjeux politiques et commerciaux qui vont au-delà du strict besoin d'approvisionnement.

WVNY — AMERICA'S FUNNIEST HOME VIDEOS 89134

CF — LES INTRÉPIDES 763950

FC — DOWN CAME A BLACKBIRD 108496 (2h)

RDS — SPORTS 30 (D) 747912 Un résumé détaillé des événements sportifs de fin de journée. EN DIRECT

CANAL D — ANIMALIER: LES VOYEURS MASQUES DE LA NUIT 5691486

RDI — D'ICI 8475573

LIFE — JACK HANNA'S ANIMAL ADVENTURE 3266776

19h00

CKRS — LES BEAUX DIMANCHES 80134 BEAUCOUP DE BRUIT POUR RIEN. (2h) Voir cinéma.

CBJET — THE ROAD TO AVONLEA (R) 53202 THE MORE THINGS CHANGE avec David Fox, Marilyn Lightstone et Zach Ansley. / Clive et Muriel annoncent leur prochain mariage. (1h)

CFRS — HERCULE 17028 EN ROUTE POUR CALYDON. Série fantastique avec Kevin Sorbo. - Hercule se porte à la défense de voyageurs en butte à la colère de sa belle-mère, Héra, furieuse que l'un d'entre eux ait dérobé un calice de son temple. Pour leur sauver la vie, Hercule doit affronter un féroce animal préhistorique. (1h)

CFCF — AMERICA'S FUNNIEST HOME VIDEOS (R) 84196 (1h)

R.-Q.-CIVV — EN PLEINE NATURE (R) 35486 LE MONDE DES REQUINS ET DES BARRACUDAS. Voyage en compagnie d'une équipe restreinte de plongeurs et de photographes sous-marins qui vont, sans cage ni autre artifice, à la rencontre de ces spectaculaires poissons. (1h)

TV5 — JOURNAL TÉLÉVISÉ DE FRANCE 2 284912

WCAX — 60 MINUTES 4252 Actualités. (1h)

WPTZ — DATELINE NBC 8656405 (1h)

WVNY — AMERICA'S FUNNIEST HOME VIDEOS (R) 79844 Clips: nourrir un oiseau-

mouche de sa main; de drôles de chats; grand-mère échappe la gélatine; surprises d'anniversaire. (1h)

CF — ANIMALEMENT VOTRE 937680

RDS — SÉRIE SUPERBIKE AMA 1996 (PD) 553660 Course en provenance Sonoma, en Californie. (1h)

CANAL D — 20E SIÈCLE 1095318 LES SCANDALES DE WASHINGTON. (1h) Rediffusion à 3h00.

RDI — LE MONDE CE SOIR 1945660

DISC — DISCOVERY CA (R) 115318 (1h)

FOX — BIG DEAL 53844 Jeu (1h)

LIFE — LIFE'S ALMANAC 8669979 (1h)

19h25

SE — JEUX DANGEREUX 53900399 (1h35)

19h30

CJPM-CFER — DROLE DE VIDÉO 5172 DEBUT. Anim.: Jean-Michel Dufaux. Présentation de scènes cocasses croquées sur le vif par des amateurs de caméscope.

TV5 — LA TOURNÉE DU GRAND DUC 899080 Aujourd'hui, Alain Stanké, éditeur, évoque ses premiers jours sur la rue Sainte-Catherine à Montréal. (1h) Rediffusion lundi, 10h00.

CF — GYMTOPIK 769134

RDI — GRIFFE 8471757

20h00

CBJET — MOVIE 40738 COOL RUNNINGS (2h)

CFRS — SHOWS RIGOLOS 26776 Les meilleurs humoristes québécois sur la scène du Spectrum de Montréal. Anim.: François Léveillé. (1h)

CFCF — THE BARBARA WALTERS SPECIAL (R) 93844 Entrevues. Inv.: Sandra Bullock, Demi Moore et Courtney Love. (1h)

CJPM-CFER — CINÉ-DIMANCHE 182689 UN BEAU MATIN. (2h30)

R.-Q.-CIVV — PLAISIR DE LIRE 75824 Danièle Bombardier reçoit l'écrivain d'origine brésilienne Sergio Kokis, pour son roman Errances. La cinéaste et comédienne Paule Baillargeon nous fait part de ses lectures préférées.

WCAX — TOUCHED BY AN ANGEL (R) 9660 Avec Della Reese et Roma Downey. (1h)

WPTZ — 3RD ROCK FROM THE SUN (R) 6372863 Comédie.

WVNY — THE BARBARA WALTERS SPECIAL (R) 88592 Entrevues. Inv.: Sandra Bullock, Demi Moore et Courtney Love. (1h)

RDS — FOOTBALL NFL (D) 997047 Au stade Denver Mile High de Denver, les Broncos reçoivent les Buccaneers de Tampa Bay. (3h appr.) EN DIRECT

TSN — NFL FOOTBALL ON TSN (D) 554825 En provenance du Mile High Stadium, les Broncos de Denver reçoivent les Buccaneers de Tampa Bay. (3h appr.) EN DIRECT

CANAL D — LES MYSTÈRES DE LA BIBLE 8219844 La Bible est un livre de foi religieuse, mais aussi une fabuleuse page d'histoire. Elle regorge d'énigmes à résoudre. Qui a écrit les manuscrits de la mer Morte? Qu'est-ce que les recherches historiques nous apprennent de Jésus? La fameuse Arche d'alliance existe-t-elle encore? Qui sont les dix tribus perdues d'Israël? (1h36)

RDI — GRANDS REPORTAGES 8884931 POLOGNE. En Pologne, il existe 278 centres pour toxicomanes pour venir en aide aux victimes dont le nombre croît sans cesse. SOMALILAND. En Somalie, le "gat", une drogue aussi dangereuse que l'héroïne, fait des ravages dans la population. HONGRIE. Le fils de l'empereur austro-hongrois, Otto von Habsbourg, a entrepris une campagne pour que la Hongrie adhère, d'ici peu, à l'Union européenne. TAIWAN. Les relations avec la Chine chez les Taiwanais après la crise du détroit de Formose. (1h)

DISC — DISCOVERY'S SUNDAY SHOWCASE 195554 Diffusion de deux documentaires. (2h)

FOX — FOX SUNDAY MOVIE 33080 THE PROGRAM. (2h)

LIFE — GARDENER'S WORLD 6352009

20h30

R.-Q.-CIVV — HORS-CIRCUIT 187080 LA VOISINE. Comédie dramatique qui emprunte au mime, au théâtre, au cabaret et à la comédie musicale une performance à deux personnages interprétés par Dulcinée Langfelder, la chorégraphe et danseuse montréalaise d'origine new-yorkaise, et par Jean Maheux. (1h appr.)

TV5 — BOUILLON DE CULTURE 8210912 LA VIE EST UN LABYRINTE. L'HISTOIRE AUSSI. Inv.: Jacques Attali pour "Chemins de sagesse."

traité du labyrinthe"; Jean Dutoir pour "Le Feld-maréchal von Bonaparte: considérations sur les causes de la grandeur des français et de leur décadence; Hubert Védrine pour "Les Mondes de François Mitterand à l'Élysée 1981-1995". (1h10) Rediffusion le lundi à 13h00.

WPTZ — BOSTON COMMON (R) 6351370 Comédie.

FC — MY LIFE AS A DOG: BEAUTY AND THE ZIT 202399

LIFE — LYNETTE JENNINGS HOME 6364844

20h57

FC — TMN TONIGHT 63675370

21h00

CKRS — DOSSIER: AVOIR 20 ANS: ENTRE LA DÉBROUILLE ET LA PRÉCARITÉ 77486 Reportage sur les nouveaux jeunes adultes qui savent que l'avenir sera difficile et que les années d'abondance sont derrière eux. C'est la génération de la débrouille, réaliste, pragmatique, obsédée de survie, mais passionnée. On a suivi certains de ces jeunes à la fin de leurs études, dans leurs démarches pour se trouver un emploi, leurs projets d'entreprise, leurs efforts d'insertion sociale, leur engagement communautaire, leurs premiers pas au travail et l'établissement de leur famille. (1h)

CFRS — SUPER CINÉMA 26662318 FRANKIE ET JOHNNIE. (2h32)

CFCF — TV SUNDAY MOVIE 96931 NEIL SIMON'S LONDON SUITE. (2h)

WCAX — CBS SUNDAY MOVIE 8632863 UNOUE INFLUENCE. (2h) Suite mardi, 21h00.

WPTZ — NBC SUNDAY NIGHT MOVIE 8635912 NEIL SIMON'S LONDON SUITE. (2h)

WVNY — ABC SUNDAY NIGHT MOVIE 98979 RICOCHET. (2h)

FC — DOUBLE HAPPINESS 288806 (1h30)

SE — LA FAMILLE PEREZ 4590863 (1h55)

RDI — LE JOURNAL RDI 2448080

LIFE — MARTHA STEWART LIVING 6340080

21h20

WCAX — MAIL BAG 10037931

21h26

R.-Q.-CIVV — CINÉMA 28212405 LA DEMOISELLE SAUVAGE (1h46)

21h30

WCAX — THE WEST 238134 THE PEOPLE (TO 1806) (1re de 8). Les autochtones de l'ouest américain voyaient leurs origines dans les majestueuses montagnes, les déserts torrides et les forêts, caractéristiques de l'Ouest qui a su émerveiller les nouveaux arrivants européens. (1h30)

RDI — SCULLY RDI 9760196

LIFE — KITCHEN & BATHROOMS 6009467

21h36

CANAL D — CINÉMA DES EFFETS SPÉCIAUX 86078370 LES ILLUSIONS D'OPTIQUE

21h40

TV5 — 7 SUR 7 90198844 Émission d'actualités présentée par Anne Sinclair. Rediffusion lundi, 14h10 et mercredi, 1h30.

22h00

CKRS — LE TÉLÉJOURNAL 2426318

CBJET — SUNDAY REPORT 77370

CANAL D — CONCERTS JAZZ 1094689 Spectacle du vibraphoniste et pianiste Lionel Hampton, enregistré au Festival international de jazz de Montréal. (1h) Rediffusion mercredi, 2h00 et vendredi 10h00

RDI — SECOND REGARD (R) 8468573

DISC — KINGDOMS OF SURVIVAL (R) 114689 (1h)

FOX — SEINFELD 16912

LIFE — REAL LIFE 8651950 (1h)

22h20

CKRS — LE POINT 31048370

22h29

CBJET — VENTURE 58602738

22h30

CJPM-CFER — LE TVA, ÉDITION RÉSEAU 9112080

TV5 — JOURNAL TÉLÉVISÉ BELGE 5677554

FC — THE NEW AGE 184009 (2h)

RDI — POINT DE PRESSE (R) 8477221

FOX — HOME IMPROVEMENT 25660

22h54

CJPM-CFER — TVA SPORTS 93505950

22h55

TV5 — LA MÉTÉO DES CINQ CONTINENTS 94937221

SE — SANS PITIÉ, NI PARDON 70224554 (1h35)

F6 - TÉLÉGUIDE, le 15 septembre 1996

dimanche

22h58
CKRS — LA MÉTÉO 3856697
23h00
CKRS — LES NOUVELLES DU SPORT 7824660
CBJET — SUNDAY NIGHT WITH DENNIS TRUDEAU 8092318 Entrevue avec Faith Popcorn.
CFCF — CTV NEWS 57554
TV5 — AVOIR 20 ANS 977370 Série documentaire traitant de la jeunesse dans les villes. Aujourd'hui: Athènes. (1h) Rediffusion jeudi, 10h00.
WCAX — CBS NEWS 6803009
WCFC — SUNDAY NIGHT MOVIE 9894592 LET'S DO IT AGAIN. (1h52)
WPTZ — HORIZONS OF THE SPIRIT 1833592 AMERICAN DREAM / NIGHTMARE. (1h)
WVNY — STAR TREK: THE NEXT GENERATION 77660 (1h)
RDS — SPORTS 30 (D) 833318 Un résumé détaillé des événements sportifs de la soirée. EN DIRECT
TSN — TSN SPORTSDESK 328080 (1h)
CANAL D — PLEIN CADRE 2538844 À TOUT PRENDRE. (1h39) Voir cinéma
RDI — LE TELE JOURNAL 2450825
DISC. — DISCOVERY CA (R) 797196 (1h)
FOX — STAR TREK: VOYAGER 68950 Science-fiction avec Kate Mulgrew, Robert Beltran et Roxan Biggs-Dawson. (1h)
LIFE — GARDENER'S WORLD (R) 6352825
23h12
R.-Q. -CIVV — CINÉMA 71415641 LÉOLO (1h53) Voir samedi, 22h19
23h14
CJPM -CFER — TIRAGES DE "LA QUOTIDIENNE" - "BANCO" - "EXTRA" 80517486
23h15
CKRS — CINÉ-CLUB 16806221 LE SIGNE DU LION. (1h35)
WCAX — SEINFELD 6815844
23h21
CJPM -CFER — COMPLETEMENT MARTEAU

(R) 5946776 Voir 11h00
23h30
CFCF — PULSE 1414028
RDS — MAGAZINE OLYMPIQUE (R) 121347
RDI — BRANCHÉ (R) 6751028
LIFE — LYNETTE JENNINGS HOME (R) 1740283
23h32
CFRS — LE GRAND JOURNAL 87573
23h37
CBJET — THE COUNTRY BEAT 8592196 Entrevues avec Charlie Major, Kathy Mattea, Quartette et Greg Brown. (1h)
23h45
CFCF — SPORTS NIGHT 20145863
WCAX — OUTER LIMITS 3352047 (1h)
23h50
CJPM -CFER — FINANCES (R) 1498080
00h00
CFCF — ENTERTAINMENT TONIGHT 26852 (1h)
TV5 — VIVA (R) 3281210 GENS DU PAYS D'ENHAUT. Promenade dans une vallée protégée de Suisse.
WPTZ — WPTZ MOVIE 8253500 FIRST MONDAY IN OCTOBER. (2h)
WVNY — PUB 8157806 (6h)
RDS — CHASSE & PÊCHE MAX (R) 488516
TSN — EQUESTRIAN: COLLINGWOOD (R) 116852 (2h)
RDI — INFO-NUIT 1733245
DISC. — DISCOVERY'S SUNDAY SHOWCASE (R) 843448 Diffusion de deux documentaires. (2h)
FOX — PUB 458993 (1h30)
LIFE — MARTHA STEWART LIVING (R) 4976054
00h02
CFRS — CINÉMA 885158 LE COUP DE GRACE. (2h)
00h19
CJPM -CFER — PUB 93549245 (2h36 appr.) Les émissions reprennent à 5h30
00h30
FC — OUT FOR BLOOD 153719 (1h30)
RDS — RDS MOTORISE (R) 764448
SE — DÉLIT DE FUITE 8828910 (1h40)
RDI — EURONEWS 1452239

LIFE — KITCHEN & BATHROOMS (R) 8643806
00h37
CBJET — SPORTS LATE NIGHT (R) 1985351 (1h) Voir 17h00.
00h39
CANAL D — RAY BRADBURY 50738784 UN AVENIR PROMETTEUR.
00h45
TV5 — LE SOIR 3 77046500 Journal télévisé français.
WCAX — PUB 9767055 (1h)
01h00
CFCF — PUB 36351 (1h appr.)
TV5 — PERDU DE VUE (R) 642332 (2h) Voir samedi, 19h30.
RDS — LE MONDE DU SPORT GILLETTE (R) 360806
CANAL D — MAIGRET 8734871 LE CHIEN JAUNE avec Jean Richard, Claude Vernier et Georges Aubert. - Un commissaire de police enquête sur les morts suspectes de notables d'un port de pêche. (1h30)
RDI — GRIFFE 7700581
LIFE — REAL LIFE (R) 1424887 (1h)
01h30
RDS — SÉRIE SUPERBIKE COUPE DU CANADA ASM 1996 (R) 904784
RDI — ENTRÉE DES ARTISTES (R) 3313429
FOX — COAST GUARD 224158
01h57
CFCF — NIGHT COURT 3226535
02h00
FC — ONCE WERE WARRIORS 4071581 (1h45)
RDS — SPORTS 30 (PD) 449887 Un résumé détaillé des événements sportifs de fin de soirée
TSN — TSN SPORTSDESK 968622 (1h)
RDI — IMPACT 8297887
DISC. — KINGDOMS OF SURVIVAL (R) 224210 (1h)
LIFE — WOMEN, LIFESTYLE & MONEY 6351245
02h10
SE — TROUBLANTE VOISINE 35430581 (1h25)
02h27
CFCF — THE INVADERS 8604500 Science-

fiction. (1h appr.)
02h30
RDS — BASEBALL DES EXPOS (R) 787429 En provenance du stade Olympique, les Expos de Montréal reçoivent les Marlins de la Floride
CANAL D — RAY BRADBURY 1334581 LES LONGUES ANNÉES
RDI — SCULLY RDI 8209622
LIFE — CONSUMERS GUIDE TO STOCKS & INVESTMENTS (R) 6267852
03h00
TV5 — RADIO FRANCE INTERNATIONALE 344158 (3h30)
TSN — CFL FOOTBALL ON TSN (R) 361264 En provenance de Hamilton, les Tiger-Cats accueillent les Eskimos d'Edmonton. (3h appr.)
CANAL D — 20E SIECLE (R) 6706448 LES SCANDALES DE WASHINGTON (1h) Voir 19h00
RDI — L'ACCENT FRANCOPHONE 7893245
DISC. — BEYOND 2000 (R) 411210 (1h)
LIFE — MEDICAL BREAKTHROUGHS, WEEKLY REPORT (R) 6987968
03h25
CFCF — ROSEANNE 8165974
03h30
RDI — BULLETIN DES JEUNES (R) 8290974
LIFE — AWESOME INTERIORS (R) 6354332
03h35
SE — EGO TRIP 51518806 (1h25)
03h45
FC — NATURAL BORN KILLERS 40580142 (2h15)
03h53
CFCF — HEAD OF THE CLASS 5710784
04h00
CANAL D — BIOGRAPHIES: STEVEMQUEEN, L'HOMME QUI DÉFIAIT SES LIMITES (R) 9816968 (1h) Voir 16h00.
RDI — OPTION EDUCATION (R) 8655239 (1h)
DISC. — UNTAMED WORLD (R) 149581 Diffusion de deux documentaires. (1h)
LIFE — KITTY BARTHOLOMEW: YOUR HOME (R) 6279697
04h19
CFCF — A DIFFERENT WORLD 8243790
04h30
LIFE — INTERIORS BY DESIGN (R) 6988697

lundi matinée

5h00
SE — LA FAMILLE PEREZ 752784 (2h)
CANAL D — LE MONDE EN GUERRE 8033993 SUR UN FOND DE GUERRE. Les forces nazies se déploient en Europe de l'est et l'Angleterre se prépare à se battre. (1h)
RDI — BULLETIN DE SANTÉ (R) 1667993
DISC. — BEYOND 2000 (R) 160413 (1h)
FOX — THIS MORNING'S BUSINESS 873448
LIFE — WORKING FROM HOME (R) 8246210
5h13
CFCF — PUB 8073603
5h30
CJPM -CFER — TELE-ACHATS (R) 35413 Magazine avec Louise-Josée Mondoux et Serge Laprade. Rediffusion de l'émission du vendredi précédent. 11h00.
WCAX — THIS MORNING'S BUSINESS 57697
RDI — LE MONDE CE MATIN 2510167 (1h)
FOX — FIRST BUSINESS 223559
LIFE — LET'S BUILD (R) 8433603 (1h) Présentation de deux épisodes.
5h43
CFCF — VIDEO GOLD 87480697
6h00
CKRS — IL ÉTAIT UNE FOIS... LA VIE 90974 L'OEIL. Dessins animés. Les composantes de la vie sont expliquées dans une foule d'histoires divertissantes.
CFCF — IRIS, THE HAPPY PROFESSOR 30968
CJPM -CFER — SALUT, BONJOUR! (D) 453018 (3h) EN DIRECT
WCAX — CBS MORNING NEWS 71036 À WROC, nouvelles locales à 6h30. (1h)
WPTZ — NBC NEWS AT SUNRISE 6776036
WVNY — ABC WORLD NEWS THIS MORNING

74448 (1h)
FC — NOBODY'S FOOL 2124413 (1h55)
RDS — RENDEZ-VOUS REEBOK (R) 482332 Exercice aérobique
TSN — TSN SPORTSDESK 210390 (3h)
CANAL D — DESTINATION AVENTURE 2793622 LES SEIGNEURS DE LA MER. (1h)
DISC. — THE GUERRILLA GARDENER (R) 396500
FOX — GARGOYLES 856956
6h30
CKRS — BON MATIN (D) 599559 Magazine quotidien d'information. Nouvelles, météo, sports, revue de presse, survol des activités culturelles, chroniques et interviews avec des personnalités de l'actualité et des vedettes de la chanson, du spectacle et de la télévision. Anim.: Michel Viens. (2h30) EN DIRECT
CFCF — CANADA A M. 653351 (2h30)
TV5 — TÉLÉMATIN 342023 Informations. (2h)
WCFC — BLOOMBERG BUSINESS NEWS 401852
WPTZ — NEWSCHANNEL 5 SUNRISE 1724245
RDS — SPORTS 30 (R) 880871 Un résumé détaillé des événements sportifs de la veille. (2h)
RDI — BON MATIN 2449245 (2h30)
DISC. — WILDLIFE INTERNATIONAL (R) 955622
FOX — ALADDIN 90448
LIFE — IT FIGURES 1737719
7h00
CBJET — THE CBC MORNING NEWS 89177 (2h)
R.-Q. -CIVV — PASSE-PARTOUT 65177
WCAX — CHANNEL 3 NEWS THIS MORNING 30887 Incluant CBS THIS MORNING (2h)
WCFC — SESAME STREET 745968 (1h)
WPTZ — THE TODAY SHOW 1717500

Actualités. (2h)
WVNY — GOOD MORNING AMERICA 37429 (2h)
CF — LES ZIGOTOS 686061
SE — LA PIERRE DU REVE 6094697
CANAL D — ANIMALIER: L'ANNÉE DES GNOUTS 4141852 (1h)
DISC. — UNTAMED WORLD (R) 754500 Diffusion de deux documentaires. (1h)
FOX — TIMON & PUMBAA 22535
LIFE — WHAT'S FOR DINNER? 1897790
7h22
SE — LA CLOCHE ET L'IDIOT 11732413
7h30
R.-Q. -CIVV — LA PRINCESSE ASTRONAUTE 71784
CF — TÉLÉ-PIRATE 509968
FOX — BIG BAD BEETLEBORGS 38142
LIFE — GALLEY CHEFS 1710697
7h44
SE — SIMBA, LE ROI LION 7470500
7h55
FC — VANYA ON 42ND STREET 12125871 (2h05)
8h00
R.-Q. -CIVV — INTRODUCTION À LA GÉRONTOLOGIE 522697 (1h)
WCFC — BARNEY & FRIENDS 448111

CF — PIN-PON 746005
CANAL D — FORCE BRUTE 4142581 L'ERE DU JET. (1h) Voir 21h00.
DISC. — DISCOVERY CA (R) 835429 (1h)
FOX — CARMEN SANDIEGO 85429
LIFE — YOUR BABY AND CHILD 5757326
8h10
SE — TERRE SAUVAGE 98550142 (1h35)
8h30
TV5 — ESPACE FRANCOPHONE 329158 Magazine de la francophonie.
WCFC — MR. ROGERS' NEIGHBORHOOD 447582
CF — BETES DE TÉLÉ 196546
RDS — RENDEZ-VOUS REEBOK (R) 155516
FOX — POWER BLOCK 39500
LIFE — POOLS, PATIOS & DECKS 5756697
9h00
CKRS — LES CHATOUILLES DU MATHN 9294326
CBJET — WHAT ON EARTH 56210
CFCF — SHARONMANN'S BODYTECH 22332
CJPM -CFER — BLA BLA BLA 27448 Talk-show et magazine culturel qui traite de toutes les facettes de la société d'aujourd'hui. Danielle Ouimet reçoit un invité par jour à qui on réserve des surprises. Conseil-santé avec Michèle Boisvert. Inv.: Isabelle Cyr. (1h)

LE CONSEIL DES NORMES DE TÉLÉVISION PAR CÂBLE

Si vous avez des préoccupations au sujet de votre service de télévision par câble, veuillez les faire parvenir au:

Conseil des normes de télévision par câble
 220, av. Laurier Ouest (bureau 560)
 Ottawa (Ontario) K1P 5Z9

lundi

R.-Q. -CIVV — CRÉATION ET DÉVELOPPEMENT D'ENTREPRISE 63806 (1h)

TV5 — PARIS LUMIÈRES (R) 230210
WCAX — STEP BY STEP 10448 Comédie avec Suzanne Sommers et Patrick Duffy.

WCFC — PAPPYLAND 147622
WPTZ — REGIS AND KATHIE LEE 8081624 (1h)

WVNY — PUB 95644 (1h)

CF — TOM ET JERRY 162806

RDS — FOOTBALL NFL (R) 930264 Au stade Denver Mile High de Denver, les Broncos reçoivent les Buccaneers de Tampa Bay. (3h appr.)

TSN — TRANSWORLD SPORT INTERNATIONAL (R) 294072 (1h)
CANAL D — CINÉMA 3504603 C'EST LA FAUTE À RIO. (1h40)

RDI — LE MONDE CE MATIN 8341852

DISC. — WILDLIFE THEATRE (R) 399166

FOX — FOX AFTER BREAKFAST 778644 Talk-show (1h)

LIFE — NEW ATTITUDE 5843177

9h01

CKRS — CAFÉ CROISSANTS 9298142

9h15

CKRS — PETITE ÉTOILE 13149103 Marionnettes et dessins animés.

9h30

CKRS — LA MAISON DE QUIMZIE 50239 Comédie de situation éducative avec des personnages adorables créés sur mesure pour les jeunes enfants.

CBJET — CBC PLAYGROUND 73429 Émission pour les enfants d'âge pré-scolaire.

CF — COMPANY'S COMING 69351

TV5 — DES CHIFFRES ET DES LETTRES 7597087 Émission-jeu animée par Laurent Romejko. Deux candidats mesurent leurs connaissances en matière d'arithmétique et de vocabulaire. Rediffusion à 18h00.

WCAX — MAD ABOUT YOU 51239 Comédie avec Paul Reiser.

WCFC — BIG COMFY COUCH 788413

CF — SOUS L'ARBRE PARASOL 5767332

RDI — RAISON PASSION 9746516 Inv.: Claude Meunier.

DISC. — PROFILES OF NATURE (R) 877245

LIFE — IT FIGURES 6085887

9h45

CF — ANNE LA BANANE 76479790

SE — LOIN DES YEUX, PRES DU COEUR 72462239 (1h40)

9h55

TV5 — LA MÉTÉO DES CINQ CONTINENTS 16400719

10h00

CKRS — ATTENTION, C'EST CHAUD! 29968 Recettes et trucs culinaires avec Suzanne Lapointe et le chef Daniel Vézina.

CBJET — THEODORE TUGBOAT 1798852

CF — DINI 33968 Entrevues. (1h)

CJPM-CFER — TAILLEFER ET FILLE 31500 DÉBUT. En plus des recettes et menus-santé, Claudette et Marie-Josée Taillefer proposent une foule de trucs et trouvailles pour la maison ou le chalet et nous donnent des idées pour la confection de divers éléments de décoration. (1h)

R.-Q. -CIVV — PLANIFICATION DE LA RETRAITE 77968 (1h)

TV5 — LA TOURNÉE DU GRAND DUC 859974 (1h) Voir dimanche, 19h30

WCAX — THE ROSIE O'DONNELL SHOW 42622 Talk-show. (1h)

WCFC — THE PUZZLE PLACE 598332

WPTZ — THE OPRAH WINFREY SHOW 1809535 Talk-show. (1h)

WVNY — RICKI LAKE 49264 Talk-show. (1h)

CF — CALIMERO ET SES AMIS 872326

FC — FOR THE MOMENT 415535 (2h)

TSN — THIS WEEK IN BASEBALL (R) 584158

RDI — LE MONDE CE MATIN 6722516

DISC. — PET CONNECTION (R) 946974

FOX — CROOK & CHASE 34326 Talk-show. (1h)

LIFE — REAL LIFE 1709581 (1h)

10h15

CBJET — FRED PENNER'S PLACE 62075413 Émission pour les enfants d'âge pré-scolaire.

10h30

CKRS — CHRISTIANE CHARETTE EN DIRECT

994806 Partagez avec l'animatrice sa curiosité et ses coups de coeur pour l'actualité culturelle et l'actualité tout court. (1h)

CBJET — MR. DRESSUP 58622

WCFC — READING RAINBOW 143806

CF — MON AMI MAYA 151790

TSN — RACELINE MOTORSPORT (R) 783332 VALVOLINE SHOOT OUT.

RDI — LE POINT MÉDIAS 8443264

DISC. — HOME WORKS (R) 123910

10h40

CANAL D — RAY BRADBURY 84802581 LA GRANDE ROUE.

11h00

CBJET — SESAME STREET 88448 (1h)

CF — ON-LINE MONTREAL (D) 19332 Dossiers sur ce qui préoccupe les Montréalais. (1h) EN DIRECT

CJPM-CFER — TÉLÉ-ACHATS (D) 30210 Avec Louise-Josée Mondoux et Serge Laprade. Informations pertinentes et démonstrations de nouveaux produits.

R.-Q. -CIVV — ARTS ET NOUVELLES TECHNOLOGIES 83968

TV5 — HISTOIRES NATURELLES (R) 766210 CÔTE D'IVOIRE: L'EMPEREUR ET LES DAUPHINS. En Côte d'Ivoire, rencontre avec Pierre qui rêve de pêcher un empereur, poisson de plus de 1000 livres, et François-Xavier, un amoureux des dauphins. (1h) Rediffusion vendredi, 14h00.

WCAX — THE PRICE IS RIGHT 39158 (1h)

WCFC — PREVENT VIOLENCE WITH GROAK 257968

WPTZ — ANOTHER WORLD 1716871 Feuilleton. (1h)

WVNY — CARYL & MARILYN REAL FRIENDS 56500 Talk-show avec Caryl Kristensen et Marilyn Kentz. (1h)

CF — LE BUS MAGIQUE 604852

TSN — TSN REEBOK CARIBBEAN WORKOUT '96 (R) 804784

CANAL D — MISSION IMPOSSIBLE 2494448 ENCORE. (1h)

RDI — L'ATLANTIQUE EN DIRECT 4398622 (1h)

DISC. — THE GUERRILLA GARDENER (R) 266500

FOX — REAL TV 42546

LIFE — THE CAROL DUVAL SHOW 6337516

11h25

SE — À WONG FOO, MERCI POUR TOUT, JULIE NEWMAR 81279245 (1h50)

11h30

CKRS — QUE LE MEILLEUR GAGNE (R) 20413 Jeu questionnaire avec Gregory Charles.

CFRS — IMAGES DU QUÉBEC 55177

CJPM — LAVIEAU SAGUENAY/LAC-ST-JEAN 3719806

CFER — LA VIE CHEZ NOUS 2002061

R.-Q. -CIVV — L'AUTOROUTE ÉLECTRONIQUE 84697

WCFC — LEARN TO READ 258697

CF — LES SCHTROUMPFS 605581

TSN — KIANA'S FLEX APPEAL (PD) 805413

CJPM — HARROWSMITH COUNTRY LIFE (R) 347429

FOX — JUDGE JUDY 92005 DÉBUT.

LIFE — ROOM FOR CHANGE 6338245

11h45

CJPM-CFER — UN JOUR À LA FOIS (D) 93548622 Émission d'affaires publiques dans laquelle le public est invité à exprimer son opinion sur différents dossiers de l'actualité. À l'occasion, l'animateur, Benoit Johnson

recevra des invités. Cette émission se poursuivra vers 12h25. EN DIRECT

11h58

CJPM-CFER — LE TVA, ÉDITION DU MIDI 1907662

après-midi

12h00

CKRS — LE MIDI 26784

CBJET — MIDDAY 83852 (1h)

CFRS — FLASH (R) 55210 Reprise de vendredi, 18h30.

CF — THE FLINTSTONES 46968 Dessins animés.

R.-Q. -CIVV — MODE D'EMPLOI (R) 93974 Anim.: Isabelle Maréchal. Magazine qui s'adresse à tous ceux qui cherchent de l'emploi ou qui sont préoccupés par le travail et la formation. (1h)

TV5 — BIBI ET SES AMIS 323974

WCAX — CHANNEL 3 NEWS 7187719

WCFC — ANOTHER PAGE 134158

WPTZ — NEWSCHANNEL FIVE 5754239

WVNY — SMURFS 24326

CF — LES JOYEUX NAUFRAGES 596582

FC — IMAGINARY CRIMES 6814142 (1h50)

RDS — RENDEZ-VOUS REEBOK (R) 159332

TSN — TSN SPORTSDESK 601784

CANAL D — ANIMALIER: LE GRAND VOYAGE DES SAUMONS DU PACIFIQUE 5920351 (1h)

RDI — EURONEWS 8434516

DISC. — DISCOVERY CA (R) 794968 (1h)

FOX — MAURY POVICH 28622 Talk-show. (1h)

LIFE — PETS AND PEOPLE 5750413

12h10

WCAX — ACROSS THE FENCE 66929790

12h25

CJPM-CFER — UN JOUR À LA FOIS (D) 96338852 Suite de 11h45. (1h05) EN DIRECT

12h30

CKRS — MARILYN (R) 54055 Complètement dépassé par les événements, Raynald Cloutier (Robert Lalonde) cherche à convaincre sa fille, Marie-Soleil (Catherine Sénart), de l'appuyer dans ses projets politiques. Pendant ce temps, Marilyn (Louissette Dussault) a une longue conversation avec la femme de celui-ci, Louise (Louison Danis), qui lui fait part de ses intentions.

CFRS — LE GRAND JOURNAL 83581

CF — PULSE 74239

TV5 — LE JOURNAL DE FRANCE 3 642595

WCAX — THE YOUNG AND THE RESTLESS 251142 (1h)

WCFC — HOMESTRETCH 862429

WPTZ — INSIDE EDITION 6083429

WVNY — THE CITY 52697 Feuilleton

CF — YOGI ET COMPAGNIE 707413

RDS — SPORTS 30 (R) 887603 Un résumé détaillé des événements sportifs de la veille.

TSN — TSN 1996 INDYCAR YEAR IN REVIEW (R) 865142 (1h)

RDI — LE QUÉBEC EN DIRECT 8815559 (1h30)

LIFE — POOLS, PATIOS & DECKS 6089603

13h00

CKRS — LES YEUX DU COEUR 42210 Talk-show. Hélène Laurendeau invite des gens ordinaires mais remarquables, bien qu'inconnus du public, qui font ou ont fait des choses extraordinaires. Une journée par

semaine, une personnalité, parlera de son coup de coeur pour une activité, un art ou un passe-temps dans un domaine étranger à celui pour lequel elle est connue. (1h)

CBJET — ALL MY CHILDREN 92500 (1h)

CFRS — PARLONS-EN! (D) 84264 Tribune téléphonique avec André Hains. Les téléspectateurs donnent leurs opinions sur les dossiers chauds de l'actualité. (1h) EN DIRECT. Rediffusion à minuit.

CF — HOMESTYLE (R) 20448

R.-Q. -CIVV — QUÉBEC SCHOOL TELEVISION 86402 (1h)

TV5 — BOUILLON DE CULTURE 8233332 (1h10) Voir dimanche, 20h30.

WCFC — THINK TANK 132210

WPTZ — DAYS OF OUR LIVES 6908784 Feuilleton. (1h)

WVNY — ALL MY CHILDREN 40852 Feuilleton. (1h)

CF — DINO JUNIOR 685332

RDS — CHASSE & PÊCHE MAX (R) 692622

CANAL D — CINÉMA 1997852 LA MOUTARDE ME MONTE AU NEZ. (1h34)

DISC. — THE DAYS OF DISCOVERY (R) 876516 (1h)

FOX — 700 CLUB 31142 (1h)

LIFE — REAL LIFE 6084158 (1h)

13h15

SE — SUGARTIME UN MAFIOSO AMOUREUX 51165993 (1h50)

13h30

CF — THE BOLD AND THE BEAUTIFUL 66210 Feuilleton

WCAX — THE BOLD AND THE BEAUTIFUL 54326

WCFC — THE WORLD IN REVIEW 781500

CF — SOUS L'ARBRE PARASOL 6146167

RDS — BASEBALL DES EXPOS (R) 539239 En provenance du stade Olympique, les Expos de Montréal reçoivent les Marlins de la Floride. (3h30 appr.)

TSN — TRANSWORLD SPORT INTERNATIONAL (R) 418516

13h45

CF — LES BANANES EN PYJAMA 32187622

13h50

FC — TOMMY BOY 58190351 (1h40)

14h00

CKRS — LES PETITS BONHEURS DE CLEMENCE 20697 Des moments de détente, mille et un petits plaisirs à la portée de tous. Clemence et ses collaborateurs proposent des rubriques aussi diversifiées qu'intéressantes. (1h)

CBJET — ONE LIFE TO LIVE 43887 (1h)

CFRS — CINÉMA 78516 DANGER EN EAUX TROUBLES. (2h)

CF — ANOTHER WORLD 47041 (1h)

CJPM-CFER — LES FEUX DE L'AMOUR 89603 Feuilleton. Version française de "The Young and the Restless" avec Lauralee Bell et Eric Braeden. (1h)

R.-Q. -CIVV — VIDEOACTIVITÉ 17390 Rediffusion mardi, 13h00.

WCAX — AS THE WORLD TURNS 21697 (1h)

WCFC — THINKING ALLOWED 535603

WPTZ — LEEZA GIBBONS 1643326 (1h)

WVNY — ONE LIFE TO LIVE 28239 Feuilleton. (1h)

CF — IL ÉTAIT UNE FOIS UN HAMSTER 819697

TSN — EUROPEAN SOCCER WEEKLY (PD) 585887 (1h appr.)

CINÉ-LUNDI 16 septembre

9h00

CANAL D — C'EST LA FAUTE À RIO 3504603 (5) (Blame It on Rio). É.-U. 1983. Comédie de moeurs de S. Donen avec Michael Caine, Joseph Bologna et Michelle Johnson. - Un divorcé d'âge mûr a une aventure sentimentale avec la fille adolescente d'un vieil ami. (1h40)

13h00

CANAL D — LA MOUTARDE ME MONTE AU NEZ 1997852 (4) Fr. 1974. Comédie de C. Zidi avec Pierre Richard, Jane Birkin et Claude Piéplu. - À la suite d'un mélange de dossiers, un jeune professeur de lycée est entraîné dans une série d'aventures déconcertantes. (1h34)

14h00

CFRS — DANGER EN EAUX TROUBLES 78516 (4) (Evil in Clear River). É.-U. 1987. Drame social de K. Arthur avec Lindsay Wagner, Randy Quaid et Thomas Wilson Brown. - Une femme lutte contre le maire d'une petite ville d'Alberta qui enseigne aux jeunes que les Juifs sont responsables de nombreux maux de l'humanité. (2h)

20h00

CFRS — LE CHAMP DE RÊVES 97697 (4) (Field of Dreams). É.-U. 1989. Comédie fantaisiste de P.A. Robinson avec Kevin Costner, Amy Madigan et James Earl Jones. - À la suite d'une vision, un fermier construit sur son champ un terrain de baseball pour que reviennent y jouer d'anciens joueurs tous décédés. (2h)

23h00

CANAL D — LE GRAND RESTAURANT 9324239 (4) Fr. 1966. Comédie policière de J. Besnard avec Louis de Funès, Bernard Blier et Rosa Maria Rodriguez. - Le patron d'un restaurant est entraîné dans une aventure policière à la suite de la disparition d'un client. (1h30)

02h00

CANAL D — CAFFÈ ITALIA 8933949 (4) Can. 1985. Documentaire de P. Tana avec Pierre Curzi, Toni Nardi et Aldo Nova. - Kaléidoscope de l'expérience italienne au Québec. (2h)

lundi

RDI — L'ONTARIO EN DIRECT 6723245 (1h)
DISC. — HOME WORKS (R) 544245
FOX — PUB 31581
LIFE — WHAT'S FOR DINNER? (R) 6332245

14h10

TV5 — 7 SUR 7 (R) 86264061

14h30

R.-Q. -CIVV — CONTEXTES D'UTILISATION DES PSYCHOTROPES 810239 (1h)
WCFE — FRENCH IN ACTION 178852
CF — KATIE ET ORBIE 621974
DISC. — PET CONNECTION (R) 283622
FOX — BANANAS IN PYJAMAS 50158
LIFE — WEIGHT TO GO 3145239

14h34

CANAL D — RAY BRADBURY 5676177 UN MIRACLE D'UN MÉCANISME PEU ORDINAIRE.

14h55

TSN — SOCCER (D) 68559852 Les équipes d'arsenal et de Sheffield s'affrontent dans un match de première ligue en Angleterre. (2h05) EN DIRECT

15h00

CKRS — CORKY 89559 PAIGE EST AMOUREUSE. Lors d'une visite chez le vétérinaire, Paige fait la connaissance du séduisant Dr Olivier Matthews, qui s'empresse de lui offrir un poste à la clinique. (1h appr.)
CBJET — CORONATION STREET 8974 Feuilleton. - Vera joue à la détective. Nick est porté disparu.

CFCF — GENERAL HOSPITAL 33351 (1h)
CJPM -CFER — TOP MODELES 4790 Version française de "The Bold and the Beautiful" avec John McCook, Susan Flannery et Teri Ann Linn.

TV5 — JOURNAL TÉLÉVISÉ DE TV5 4304239
WCAX — THE GUIDING LIGHT 9239 (1h)
WCFE — SESAME STREET 252413 (1h)
WPTZ — DARKWING DUCK 6348806
WVNY — GENERAL HOSPITAL 22871

Feuilleton. (1h)
CF — PIN-PON 994332
CANAL D — NOVA 4462413 L'OURS NOIR D'AMÉRIQUE. La vie de l'ours noir, intelligent et timide, est pour la première fois captée sur film. (1h)

RDI — L'OUEST EN DIRECT 2430061 (1h)
DISC. — WILDLIFE INTERNATIONAL (R) 450852
FOX — EEK! STRAVAGANZA 23516
LIFE — MEDICAL BREAKTHROUGHS, WEEKLY REPORTS 6248852

15h05

SE — PRIEZ POUR NOUS 6340448 (1h30)
15h25

TV5 — LA MÉTÉO DES CINQ CONTINENTS 89397697

15h30

CBJET — THE URBAN PEASANT 7531 Le poulet.
CJPM -CFER — AIMER 3177 Version française de "Loving" avec Patricia Kalember et John Shearin.

R.-Q. -CIVV — PSYCHOLOGIE DE L'APPRENTISSAGE 993697 (1h)
TV5 — LA CHANCE AUX CHANSONS 807351 Fin de vacances à Paris.

WPTZ — GARGOYLES 3137210
CF — TOM ET JERRY 633719
FC — JOHN CARPENTER'S VILLAGE OF THE DAMNED 7337974 (1h45)
DISC. — THE SEA, THE LAST FRONTIER (R) 199239
FOX — BATMAN & ROBIN 55603
LIFE — IT FIGURES (R) 3140784

15h59

CKRS — 0340 90591500 Patricia Paquin présente la programmation de 16h à 17h.

16h00

CKRS — LA BANDE À FRANKIE 2398887 Une série remplie de folie où des morts-vivants entraînent les jeunes dans un monde fantaisiste. Avec Sébastien Hurtubise, Karl Poirier Petersen et Caroline Stephenson.

CBJET — THE ODYSSEY 3968
CFRS — PICOLI ET LIRABO 39968 Les aventures quotidiennes des marionnettes Picoli et Lirabo sont le cadre d'un apprentissage dynamique de la lecture et de l'écriture pour les jeunes de 6-8 ans.

CFCF — THE OPRAH WINFREY SHOW 29158 (1h)

CJPM -CFER — CLAIRE LAMARCHE 27790 PERDRE DU POIDS AVEC L'ÉMISSION CLAIRE LAMARCHE. En studio, quatre hommes et quatre femmes s'engagent à maigrir et à revenir lors d'une émission ultérieure pour rendre compte des résultats. (1h)

TV5 — DES TRAINS PAS COMME LES AUTRES 972264 L'INDONÉSIE (1re de 2). À la découverte de l'Indonésie en train. (1h) Rediffusion mercredi, 10h00.

WCAX — DR. QUINN, MEDICINE WOMAN 4974 DÉBUT. Western avec Jane Seymour et Joe Lando. (1h)

WCFE — KRATT'S CREATURES 265332
WPTZ — ALADDIN 3229245
WVNY — GARFIELD & FRIENDS 99326
CF — LES ZIGOTOS 549326

CANAL D — LE PRISONNIER 4554448 L'ARRIVÉE. Aventures avec Patrick McGeehan. (1h)

RDI — LE JOURNAL FR2 7782210
DISC. — ANIMALS, ANIMALS, ANIMALS (R) 257852 (1h)
FOX — BOBBY'S WORLD 61210
LIFE — BODY BREAK 3232719

16h23

CKRS — 0340 98183968

16h27

CKRS — BETES PAS BETES PLUS 3317413 Le rendez-vous des jeunes qui aiment les animaux.

16h30

CBJET — FAMILY MATTERS (R) 2852
CFRS — LES PIERRAFEU 28852 Dessins animés.

R.-Q. -CIVV — IRIS LE GENTIL PROFESSEUR 39974 Dessins animés. Suivi de Pacha et les chats.

WCFE — WHERE IN THE WORLD IS CARMEN SANDIEGO? 261516
WPTZ — TIMON & PUMBAA 3225429
WVNY — POWER BLOCK 88210
CF — MOT 538210
FOX — POWER RANGERS 63622
LIFE — GALLEY CHEFS (R) 3221603

16h35

SE — CINÉMA DES EFFETS SPÉCIAUX 64325326
RDI — MARCHÉS BOURSIERS / MÉTÉO / BULLETIN DE SANTÉ / GRIFFE 27223500

16h55

CKRS — 0340 22705603

17h00

CKRS — WATATATOW 59264 Martin (Étienne de Passillé) reproche à Victor (Luis Bertrand) l'attention démesurée qu'il porte à Émilie (Élyse Aussant). Nadege (Maud Beauchemin) avoue son amour à Victor mais apprend du même coup que celui-ci en aime une autre.

CBJET — THE SIMPSONS (R) 3149
CFRS — LE GRAND JOURNAL 63005 (1h)
CFCF — MAD ABOUT YOU 1603 Comédie avec Paul Reiser et Helen Hunt.

CJPM -CFER — LES AMUSE-GUEULES 2142 Enregistrée au cabaret du Casino de Montréal, une émission divertissante dans laquelle Jean-Pierre Coallier accueille chaque jour deux invités. Jeux, chansons et humour sont au programme. (1h)

R.-Q. -CIVV — ROBIN ET STELLA 22142 Aventures pour les jeunes de 6 à 9 ans. Rediffusion mercredi, 7h30.

TV5 — JOURNAL TÉLÉVISÉ SUISSE 622451
WCAX — THE SIMPSONS 1429
WCFE — BILL NYE, THE SCIENCE GUY 453055
WPTZ — ACCESS HOLLYWOOD 6343351 Magazine sur le monde du divertissement avec Giselle Fernandez et Larry Mendte.

WVNY — STAR TREK: THE NEXT GENERATION 63413 (1h)
CF — LES SCHTROUMPFS 906177
RDS — À COMMUNIQUER 992974 (1h)
SE — KABLOONAK 9958239 (1h50)
TSN — KIANA'S FLEX APPEAL (R) 538719
CANAL D — L'HOMME DE FER 9686245 MESSAGE DE L'AU-DELÀ. (1h) Rediffusion à 1h00.

RDI — AUJOURD'HUI 1911603 (1h)
DISC. — INVENTION (R) 462697
FOX — FRESH PRINCE OF BEL-AIR 28061
LIFE — WHAT'S FOR DINNER? (R) 6250697

17h15

FC — LE SECRET DE JÉROME 36999603 (1h45)

17h30

CKRS — FA SI LA CHANTER 84448 Des vedettes doivent deviner le titre de chansons à

succès d'hier et d'aujourd'hui, à partir de quelques notes de mélodie. Anim.: Patrick Bourgeois. Rediffusion à 23h02.

CBJET — THE FRESH PRINCE OF BEL-AIR (R) 9332
CFCF -WCAX — SEINFELD 7516/326
R.-Q. -CIVV — LA MAISON DE OUIZMIE 57326 Marionnettes.

TV5 — PYRAMIDE 806622 Émission-jeu.
WCFE — WISHBONE 189968
WPTZ — JEOPARDY! 3136581
CF — LE STUDIO 625790

TSN — THE MICROSOFT NATIONAL BEACH VOLLEYBALL CHAMPIONSHIPS (PD) 896806 (1h)
DISC. — THE NEXT STEP (R) 181210
FOX — BLOSSOM 54974 (1re de 2). Comédie avec Mayim Bialik.

LIFE — PETS AND PEOPLE (R) 3149055

soirée

18h00

CKRS — SAGUENAY LAC ST-JEAN CE SOIR 74061
CBJET — NEWSWATCH 85264 (1h)
CFRS — LA GUERRE DES CLANS 12245 Jeu questionnaire. Sylvie Legault et Robert Gravel jouent pour la Fédération québécoise d'improvisation.

CFCF — PULSE 55158 (1h)
CJPM -CFER — LE TVA, ÉDITION 18 HEURES 2061

R.-Q. -CIVV — MAIS OÙ SE CACHE CARMEN SANDIEGO? 54239 Recrutés dans les écoles du Québec, trois concurrents jouent les apprentis-détectives tout en mettant à l'épreuve leurs connaissances géographiques.

TV5 — DES CHIFFRES ET DES LETTRES (R) 803535 Voir 9h30
WCAX — CHANNEL 3 NEWS 36974 (1h)
WCFE — ITN WORLD NEWS 179581 Diffusion du bulletin de nouvelles du réseau ITN de Grande-Bretagne.

WPTZ — NEWSCHANNEL FIVE 3239622
WVNY — 22 NEWS 72603
CF — LES JOYEUX NAUFRAGÉS 622603
RDS — CHAMPIONNAT INDY LIGHTS 1996 (R) 639993

CANAL D — OBJECTIF AVENTURE 5926535 L'AVENTURE DE TIM SEVERIN. Un Britannique refait les voyages de Saint-Brendan, de Sinbab

et de Jason en utilisant des répliques des embarcations de l'époque. (1h) Rediffusion mercredi, 6h00.

RDI — EURONEWS 8451993
DISC. — BEYOND 2000 (R) 783852 (1h)
FOX — THE SIMPSONS 51887 Dessins animés.

LIFE — HEALTH MATTERS 3146968

18h30

CKRS — MONTREAL CE SOIR 92413
CFRS — FLASH (D) 30697 Magazine artistique avec Patricia Paquin et Alain Dumas. EN DIRECT. Rediffusion mardi, 12h00.

CJPM -CFER — PIMENT FORT 8023 Jeu humoristique avec Normand Brathwaite. Invités de la semaine: Pierre Legaré, Anthony Kavanagh et Lise Dion.

R.-Q. -CIVV — LES NOUVELLES AVENTURES DE SKIPPY 41719 Rediffusion mardi, 12h00.
TV5 — STUDIO GABRIEL 894887 Anim., Michel Drucker. Inv.: Jean-Pierre Cassel et Catherine Rich. Rediffusion à 23h00.

WCFE — THE NIGHTLY BUSINESS REPORT 266061
WPTZ — NBC NIGHTLY NEWS 3220974
WVNY — ABC WORLD NEWS TONIGHT 90055

CF — LA LÉGENDE DE LA CITÉ PERDUE 540055
RDS — SPORTS 30 MAG (D) 889142 Un résumé détaillé des événements sportifs de fin de journée. (1h) EN DIRECT

TSN — TSN SPORTSDESK 172697
RDI — AU TRAVAIL! 8442245
FOX — ROSEANNE 79239 Comédie avec Roseanne et John Goodman.

LIFE — NEW ATTITUDE 3233448

18h50

SE — AU SECOURS DU PETIT PANDA 36860871 (1h25)

19h00

CKRS — VIRGINIE 66500 DÉBUT. C'est la première journée de travail de Virginie (Chantal Fontaine) à l'école Sainte-Jeanne-d'Arc. Sa mère (Monique Chabot) se fait bien du souci pour elle, craignant surtout qu'elle n'arrive en retard. À l'école, Virginie rencontre ses nouveaux collègues et donne son premier cours d'éducation physique.

CBJET — CITY BEAT 7055 Les activités sur la scène culturelle montréalaise.

CFRS — ELLE ÉCRIT AU MEURTRE 73061 AU SEUIL DE LA FOLIE. Version française de "Murder She Wrote". Série policière avec

À ne pas manquer

LUNDI, 16 SEPTEMBRE

11 h 00: LES PILULES EN FOLIE

MARDI, 17 SEPTEMBRE

13 h 30: UN PSY À LA MAISON

MERCREDI, 18 SEPTEMBRE

21 h 00: LE DÉLATEUR DES ARTS

JEUDI, 19 SEPTEMBRE

09 h 00: DIRECTION INTERNET

21 h 30: LE MONDE DU SPORT

Le canal 9
à l'écoute des gens d'ici

DE NOTRE
UNION NAIT
NOTRE PLUS
BELLE IMAGE...

Canal 9

545-1127

Vidéotron
Pour passionnés seulement

lundi

Angela Lansbury, (1h)
CFCF — ENTERTAINMENT TONIGHT 5239
CJPM-CFER — CHASSE AUX TRÉSORS 3871
 Jeu de Loto-Québec comprenant trois joutes au cours desquelles s'affrontent trois participants. Anim. Rémy Girard.
R.-Q. -CIVV — QUÉBEC PLEIN ÉCRAN 61149
 Anim. Anne-Marie Dussault. Magazine d'information. L'actualité québécoise vue, questionnée et analysée à l'aide de reportages et d'entrevues réalisées dans toutes les régions du Québec. (1h) Rediffusion à 23h23
TV5 — JOURNAL TÉLÉVISE DE FRANCE 2 167245

WCAX — CBS EVENING NEWS 4993
WCFC — THE NEWS HOUR WITH JIM LEHRER 976581 (1h)
WPTZ — HOME IMPROVEMENT 6330887
WVNY — AMERICA'S FUNNIEST HOME VIDEOS 42177 Diffusion de deux émissions. (1h)

FC — THE BABYSITTERS 129871 (1h57)
TSN — THAT'S HOCKEY!... WITH DAVE HODGE (D) 445055 Magazine d'information sur le hockey en compagnie de Dave Hodge. EN DIRECT

CANAL D — ANIMALIER: LE MONDE EFFRAYANT DES PERCE-OREILLES ET MALICE AU FOND DES MERS 1055790 (1h) Rediffusion mardi, 12h00.
RDI — LE MONDE CE SOIR 1912332
DISC — DISCOVERY CA 696121 (1h)
FOX — CHEERS 42697
LIFE — GRAHAM KERR'S KITCHEN 6336061

19h30
CKRS — LA PETITE VIE 98697 DÉBUT. LE MILLION. Lison (Josée Deschênes) vient de gagner le million à la loterie, mais elle n'ose pas l'annoncer à Raynald (Marc Labrèche), qui vient d'apprendre qu'il a le cœur fragile.
CBJET — THE FRESH PRINCE OF BEL-AIR (R) 3581 Comédie avec Will Smith.
CFCF — THE SIMPSONS (R) 7993 Dessins animés.
CJPM-CFER — FLEURS ET JARDINS 6697 Magazine horticole. Chronique horticole:

plantation d'arbres de gros calibre. Potager: dernière récolte. Recette: sabayon sec.
TV5 — À COMMUNIQUER 866790 (1h30)
WCAX — ENTERTAINMENT TONIGHT 603
WPTZ — WHEEL OF FORTUNE 3226158
RDS — BASEBALL DES BLUE JAYS (D) 184535 En provenance du SkyDome de Toronto, les Blue Jays reçoivent les Yankees de New York. (3h appr.) EN DIRECT
TSN — LABATT BLUE JAYS BASEBALL ON TSN (D) 637239 En provenance du Skydome de Toronto, les Blue Jays reçoivent les Yankees de New York. (3h30 appr.) EN DIRECT
RDI — CAPITAL ACTIONS 8448429
FOX — HOME IMPROVEMENT 64351 Comédie avec Tim Allen.
LIFE — WOMEN, LIFESTYLE & MONEY 3222332

20h00
CKRS — 4 ET DEMI. 57055 DÉBUT. Maryse et Michel (Lynda Johnson et Robin Aubert) sont transportés par une passion torde que Louis et Isabelle (Robert Brouillette et Isabelle Brossard) leur envient un peu. François (Serge Postigo) est très attaché à Gabrielle (Sophie Dion), mais il demeure incapable de contrôler ses réflexes de séducteur. Le Dr Dufour (Jacques-Henri Gagnon) et Pamela (Nicole Leblanc) reviennent d'un merveilleux voyage. (1h)

CBJET — THE NANNY (R) 9603 Comédie avec Fran Drescher.
CFRS — CINÉMA 97697 LE CHAMP DE REVES. (2h)
WPTZ — COSBY 7887/7413 DÉBUT. Comédie avec Bill Cosby et Phylissia Rashad. - A fonctionnaire au sale caractère vit mal la retraite que son employeur lui a imposée.
CJPM-CFER — MINISÉRIE 68581 LADY BOSS (2e de 4). D'après le roman du même nom de Jackie Collins. Drame de moeurs avec Kim Delaney, Jack Scalia et Alan Rachins. - A Hollywood, une riche héritière ambitieuse est mêlée à diverses machinations afin d'assurer son pouvoir. (1h)
R.-Q. -CIVV — EXPLORATION 11239 LE VOYAGE INFINI. SUR LA PISTE DES ANCIENS AMÉRICAINS. Documentaire qui retrace la traversée du détroit de Bering par des chasseurs asiatiques à l'époque glaciaire. (1h)
WCFC — MOTORWEEK 459239
WPTZ — ALL-NEW-ALL-STAR TV CENSORED

20h15
SE — LE CONFESSONNAL 18436167 (1h45)
20h30
CBJET — COMICS 5210 Inv. Brigitte Gall.
CFCF — HIGH SOCIETY (R) 9622 Comédie avec Jean Smart, Brendan Emerson et Mary McDonald. - Une auteure tente de faire la paix entre son amie, éditrice très extravertie, et son fils adolescent plutôt conservateur.
WCAX — PEARL 9448 DÉBUT. Comédie avec Rhea Perlman. - Une femme dans la quarantaine, expéditrice de son métier et mère d'une fille adulte, décide de faire des études universitaires.
WCFC — SNEAK PREVIEWS 534974
DISC — WILD SANCTUARIES (R) 543516
LIFE — LET'S BUILD 6331516
20h57
FC — TMN TONIGHT 63579142
21h00
CKRS — ENJEUX 40719 SPORT NATIONAL À VENDRE. Le hockey, sport canadien par

excellence, est-il en train de se faire mettre le grappin dessus par les Américains? La réponse, on s'en doute, c'est oui. La démonstration en sera faite par Simon Durivage. (1h)
CBJET — MOVIE 22719 JAKE'S PROGRESS.
CFCF -WCAX — MURPHY BROWN 45142/4018 DÉBUT. Comédie avec Candice Bergen, Joe Regalbuto et Lily Tomlin. - Une journaliste vedette de la télé américaine, en poste à Washington, entretient des relations pour le moins mouvementées avec son entourage.
CJPM-CFER — LA MISÈRE DES RICHES II (R) 51245 Avec Patricia Tuslane, Amadeus August, Gilles Pelletier, René Gagnon et Nathalie Gadouas. - Hélène soupçonne Stefan et Olga d'avoir eu une aventure. Richard songe à démissionner. Jean-Marc essaie de soutirer de l'argent à Maryse. Odie continue de poursuivre Nicolas de ses avances. La GRC enquête sur les circonstances entourant l'accident de Jean-Marc. Fabienne reçoit les papiers confirmant son divorce. Laurent revient d'Italie avec plusieurs commandes. (1h)
R.-Q. -CIVV — 500 NATIONS 97603 (2e de 8). L'histoire des milliers d'indiens qui ont été les premiers habitants du Nouveau-Monde. (1h)
TV5 — STRIP-TEASE (R) 606719 Des inconditionnels de Michael Jackson, un mineur au palais de justice, l'insémination artificielle des bovins. (1h) Rediffusion mardi, 11h00.
WCFC — OREGON TRAIL 333332
WPTZ — NBC MONDAY MOVIE 8539784 SWEET DREAMS. (2h)
WVNY — ABC MONDAY NIGHT FOOTBALL (D) 821806 À Pittsburgh, les Steelers reçoivent les Bills de Buffalo. (3h) EN DIRECT
FC — DANGEROUS MINDS 4563719 (1h45)
CANAL D — FORCE BRUTE (R) 1051974 L'ÈRE DU JET. L'évolution des chasseurs, des premiers appareils de la Seconde Guerre mondiale aux avions supersoniques d'aujourd'hui. (1h) Rediffusion à 4h00.
RDI — LE JOURNAL RDI 2342852
DISC — HARROWSMITH COUNTRY LIFE (R) 359264
FOX — PARTY GIRL 87790 Comédie avec Christine Taylor et John Cameron Mitchell. - Une jeune femme qui mène une vie sociale active et tardive travaille le jour dans une

21h15
CKRS — LE TÉLÉJOURNAL 2494719
CBJET — THE NATIONAL / CBC NEWS 25806 (1h)
CFRS — REDDY REDDY GO! (D) 72332 Talk-show. Francis Reddy reçoit invités et chroniqueurs. (1h) EN DIRECT
CFCF — LLOYD ROBERTSON IN GREAT BRITAIN 76500 SPÉCIAL. (1h)
CJPM-CFER — LE TVA, ÉDITION RÉSEAU 25429
R.-Q. -CIVV — PIGNON SUR RUE 81697 Filmée sur le vif, la vie quotidienne de sept jeunes de 18 à 22 ans qui partagent une maison à Montréal.
TV5 — PARIS LUMIÈRES (R) 324603 Rediffusion mardi, 9h00.
WCAX — CHICAGO HOPE 1516 DÉBUT. Drame médical avec Christine Lahti et Adam Arkin. - Les défis quotidiens de l'équipe chirurgicale d'un centre hospitalier situé en milieu urbain. (1h)
SE — À TOUTE ALLURE 677448 (1h30)
CANAL D — LE FUGITIF (R) 1054061 L'OBSESSION avec David Janssen. (1h)
DISC — THE BODY. INSIDE STORIES (R)

21h30
CFCF-WCAX — CYBILL 50603/48719 DÉBUT. Comédie avec Cybill Shepherd, Christine Baranski, Dedee Pfeiffer, Alicia Witt, Alan Rosenberg. - Une comédienne dans la quarantaine, dont la carrière est sur le point de prendre son envol depuis longtemps, accepte avec plus ou moins de bonheur d'ici et d'ailleurs.
WCFC — THE WEST 709929 EMPIRE UPON THE TRAILS (1806-1848) (2e de 8). L'emprise des colons américains sur l'Ouest. (1h30)
RDI — MAISONNEUVE À L'ÉCOUTE 1964023 (1h)
DISC — MAGICAL WORLDS (R) 795697
FOX — LUSH LIFE 29351 Comédie avec Lori Petty et Karyn Parsons. / Deux jeunes femmes, l'une artiste, l'autre idéaliste, partagent un logement.
LIFE — GARDENER'S WORLD 6903239
22h00
CKRS — LA MÉTÉO 7719784
CBJET — NEWSWATCH AT ELEVEN 82603 (1h)
CFRS — LE GRAND JOURNAL 46429
CFCF — CTN NATIONAL NEWS 20887
TV5 — STUDIO GABRIEL (R) 973993
WCAX — CHANNEL 3 NEWS 8672239
WCFC — EASTENDERS 345177 Feuilleton.
WPTZ — NEWSCHANNEL FIVE 2035005
TSN — TSN SPORTSDESK 138413 (1h)
CANAL D — CINÉMA 9324239 LE GRAND RESTAURANT. (1h30)
RDI — LE TÉLÉJOURNAL 2354697
DISC — DISCOVERY CA (R) 670429 (1h)
FOX — STAR TREK: THE NEXT GENERATION 35055 (1h)
LIFE — NATURE WALK 6256697
23h02
CKRS — FA SI LA CHANTER (R) 17993 Voir 17h30.
23h23
R.-Q. -CIVV — QUÉBEC PLEIN ÉCRAN 1828448 (1h) Voir 19h00.
23h30
CKRS — LES NOUVELLES DU SPORT

480042 (1h)
FOX — SEINFELD 89245 Comédie avec Jerry Seinfeld.
LIFE — REAL LIFE 8628622 (1h)
22h25
CKRS — LE POINT 72032500 Reportages et entrevues sur les événements significatifs de l'actualité nationale et internationale.
22h30
CJPM-CFER — CHA BA DA (D) 46784 Talk-show avec Gregory Charles. (1h) EN DIRECT
R.-Q. -CIVV — CHRISTIANE CHARETTE EN DIRECT 2885177 Magazine d'actualité et de culture. Christiane Charette s'entretient avec des personnalités de tous les milieux d'ici et d'ailleurs.
TV5 — JOURNAL TÉLÉVISÉ BELGE 5571326
RDS — SPORTS 30 MAG (D) 712245 (1h) EN DIRECT
RDI — ÉDITION ATLANTIQUE ET QUÉBEC - LE CANADA AUJOURD'HUI 8444993
FOX — COPS 98993
22h45
FC — PARTY GIRL 4460264 (1h45)
22h55
TV5 — LA MÉTÉO DES CINQ CONTINENTS 94904993
23h00
CKRS — LA MÉTÉO 7719784
CBJET — NEWSWATCH AT ELEVEN 82603 (1h)
CFRS — LE GRAND JOURNAL 46429
CFCF — CTN NATIONAL NEWS 20887
TV5 — STUDIO GABRIEL (R) 973993
WCAX — CHANNEL 3 NEWS 8672239
WCFC — EASTENDERS 345177 Feuilleton.
WPTZ — NEWSCHANNEL FIVE 2035005
TSN — TSN SPORTSDESK 138413 (1h)
CANAL D — CINÉMA 9324239 LE GRAND RESTAURANT. (1h30)
RDI — LE TÉLÉJOURNAL 2354697
DISC — DISCOVERY CA (R) 670429 (1h)
FOX — STAR TREK: THE NEXT GENERATION 35055 (1h)
LIFE — NATURE WALK 6256697
23h02
CKRS — FA SI LA CHANTER (R) 17993 Voir 17h30.
23h23
R.-Q. -CIVV — QUÉBEC PLEIN ÉCRAN 1828448 (1h) Voir 19h00.
23h30
CKRS — LES NOUVELLES DU SPORT

lundi

bibliothèque
LIFE — KITTY BARTHOLOMEW: YOUR HOME 6244852

21h30
CFCF-WCAX — CYBILL 50603/48719 DÉBUT. Comédie avec Cybill Shepherd, Christine Baranski, Dedee Pfeiffer, Alicia Witt, Alan Rosenberg. - Une comédienne dans la quarantaine, dont la carrière est sur le point de prendre son envol depuis longtemps, accepte avec plus ou moins de bonheur d'ici et d'ailleurs.
WCFC — THE WEST 709929 EMPIRE UPON THE TRAILS (1806-1848) (2e de 8). L'emprise des colons américains sur l'Ouest. (1h30)
RDI — MAISONNEUVE À L'ÉCOUTE 1964023 (1h)
DISC — MAGICAL WORLDS (R) 795697
FOX — LUSH LIFE 29351 Comédie avec Lori Petty et Karyn Parsons. / Deux jeunes femmes, l'une artiste, l'autre idéaliste, partagent un logement.
LIFE — GARDENER'S WORLD 6903239
22h00
CKRS — LE TÉLÉJOURNAL 2494719
CBJET — THE NATIONAL / CBC NEWS 25806 (1h)
CFRS — REDDY REDDY GO! (D) 72332 Talk-show. Francis Reddy reçoit invités et chroniqueurs. (1h) EN DIRECT
CFCF — LLOYD ROBERTSON IN GREAT BRITAIN 76500 SPÉCIAL. (1h)
CJPM-CFER — LE TVA, ÉDITION RÉSEAU 25429
R.-Q. -CIVV — PIGNON SUR RUE 81697 Filmée sur le vif, la vie quotidienne de sept jeunes de 18 à 22 ans qui partagent une maison à Montréal.
TV5 — PARIS LUMIÈRES (R) 324603 Rediffusion mardi, 9h00.
WCAX — CHICAGO HOPE 1516 DÉBUT. Drame médical avec Christine Lahti et Adam Arkin. - Les défis quotidiens de l'équipe chirurgicale d'un centre hospitalier situé en milieu urbain. (1h)
SE — À TOUTE ALLURE 677448 (1h30)
CANAL D — LE FUGITIF (R) 1054061 L'OBSESSION avec David Janssen. (1h)
DISC — THE BODY. INSIDE STORIES (R)

22h45
FC — PARTY GIRL 4460264 (1h45)
22h55
TV5 — LA MÉTÉO DES CINQ CONTINENTS 94904993
23h00
CKRS — LA MÉTÉO 7719784
CBJET — NEWSWATCH AT ELEVEN 82603 (1h)
CFRS — LE GRAND JOURNAL 46429
CFCF — CTN NATIONAL NEWS 20887
TV5 — STUDIO GABRIEL (R) 973993
WCAX — CHANNEL 3 NEWS 8672239
WCFC — EASTENDERS 345177 Feuilleton.
WPTZ — NEWSCHANNEL FIVE 2035005
TSN — TSN SPORTSDESK 138413 (1h)
CANAL D — CINÉMA 9324239 LE GRAND RESTAURANT. (1h30)
RDI — LE TÉLÉJOURNAL 2354697
DISC — DISCOVERY CA (R) 670429 (1h)
FOX — STAR TREK: THE NEXT GENERATION 35055 (1h)
LIFE — NATURE WALK 6256697
23h02
CKRS — FA SI LA CHANTER (R) 17993 Voir 17h30.
23h23
R.-Q. -CIVV — QUÉBEC PLEIN ÉCRAN 1828448 (1h) Voir 19h00.
23h30
CKRS — LES NOUVELLES DU SPORT

6262210
CBJET — THE GOLDEN GIRLS 68142
CFRS — SPORTS PLUS 50806
CFCF — PULSE 1301500
CJPM-CFER — LE TVA SPORTS 5624448
TV5 — LE CERCLE DE MINUIT 8056041 Magazine culturel présentée par Laure Adler. Des voyageurs nous racontent leurs découvertes de l'été: l'art de la flânerie, l'art de l'observation et le surpassement de soi. (1h15)
WCFC — CHARLIE ROSE 625245 (1h)
RDS — CHAMPIONNAT INDY LIGHTS 1996 (R) 878500
SE — FANTASMES INTIMES 482852
RDI — ÉDITION ONTARIO ET L'OUËST - LE CANADA AUJOURD'HUI 6648500
LIFE — LET'S BUILD (R) 1644055
23h35
WCAX — THE LATE SHOW WITH DAVID LETTERMAN 3323535 Talk-show avec David Letterman. (1h)
WPTZ — THE TONIGHT SHOW WITH JAY LENO 3814535 Talk-show. (1h)
23h45
CFCF — SPORTS NIGHT 20112535
23h50
CKRS — DÉCOUVERTE (R) 5869121 Voir dimanche 18h15
23h52
CJPM-CFER — TIRAGES DE "LA QUOTIDIENNE" - "BANCO" - "EXTRA" 12453351
23h58
CJPM-CFER — PUB 36038500 (2h50 appr.) Prochaine émission à 5h30
00h00
CBJET — CBC LATE NIGHT 40355659 FACES. (2h40)
CFRS — PARLONS-EN! (R) 699307 (1h) Voir 13h00.
CFCF — SIGHTINGS 99185 (1h) DERNIERE
WVNY — 22 NEWS NOW 4355123
RDS — NASCAR COUPE WINSTON 1996 (R) 991553 MILLER GENUINE DRAFT 400 Course automobile, en provenance de Richmond. (2h)
SE — DÉBAUCHE À BEVERLY HILLS 6180659 (1h15)
TSN — WWF RAW (PD) 375271 Lutte professionnelle. (1h)
RDI — INFO-NUIT 1637017
DISC — THE GLOBAL FAMILY (R) 275017

FOX — PUB 667833 (1h)
LIFE — KITTY BARTHOLOMEW: YOUR HOME (R) 3225366
00h05
WVNY — ROSEANNE 4354494
00h30
WCFC — STARHUSTLER 187369
FC — THE HUNTED 125814 (2h)
CANAL D — RAY BRADBURY 2693678 MAUVAISE NOUVELLE.
RDI — EURONEWS 1412611
DISC — WILD SANCTUARIES (R) 528611
LIFE — GARDENER'S WORLD (R) 8547678
00h35
WCAX — THE LATE LATE SHOW 2912104 Anim. Tom Snyder. (1h)
WPTZ — LATE NIGHT WITH CONAN O'BRIEN 7176291 Talk-show. (1h)
WVNY — NIGHTLINE 3313017
00h45
TV5 — LE SOIR 38507456
01h00
CFCF — CINÉMA TWELVE 21058814 HEATHERS. (2h17)
TSN — THE MICROSOFT NATIONAL BEACH VOLLEYBALL CHAMPIONSHIPS (R) 5362914 (1h)
CANAL D — L'HOMME DE FER (R) 9300659 MESSAGE DE L'AU-DE-LÀ. (1h)
RDI — INFO PACIFIQUE 7777253
DISC — HARROWSMITH COUNTRY LIFE (R) 199659
FOX — IN THE HOUSE 387185 Comédie avec Debbie Allen et LL Cool J.
LIFE — REAL LIFE (R) 1328659 (1h)
01h05
WVNY — PUB 19071901 (4h55)
01h15
TV5 — MUSIQUES AU COEUR (R) 1525253 (1h) Voir dimanche, 11h00.
SE — BOULEVARD 86664291 (1h40)
01h30
RDI — CAPITAL ACTIONS (R) 3200901
DISC — MAGICAL WORLDS (R) 839765
FOX — MALCOLM & EDDIE 387861 Comédie avec Malcolm Jamal-Werner et Eddie Griffin.
01h35
WCAX — PUB 3546185
WPTZ — LATER WITH GREG KINNEAR 8390098 Talk-show.

480042 (1h)
FOX — SEINFELD 89245 Comédie avec Jerry Seinfeld.
LIFE — REAL LIFE 8628622 (1h)
22h25
CKRS — LE POINT 72032500 Reportages et entrevues sur les événements significatifs de l'actualité nationale et internationale.
22h30
CJPM-CFER — CHA BA DA (D) 46784 Talk-show avec Gregory Charles. (1h) EN DIRECT
R.-Q. -CIVV — CHRISTIANE CHARETTE EN DIRECT 2885177 Magazine d'actualité et de culture. Christiane Charette s'entretient avec des personnalités de tous les milieux d'ici et d'ailleurs.
TV5 — JOURNAL TÉLÉVISÉ BELGE 5571326
RDS — SPORTS 30 MAG (D) 712245 (1h) EN DIRECT
RDI — ÉDITION ATLANTIQUE ET QUÉBEC - LE CANADA AUJOURD'HUI 8444993
FOX — COPS 98993
22h45
FC — PARTY GIRL 4460264 (1h45)
22h55
TV5 — LA MÉTÉO DES CINQ CONTINENTS 94904993
23h00
CKRS — LA MÉTÉO 7719784
CBJET — NEWSWATCH AT ELEVEN 82603 (1h)
CFRS — LE GRAND JOURNAL 46429
CFCF — CTN NATIONAL NEWS 20887
TV5 — STUDIO GABRIEL (R) 973993
WCAX — CHANNEL 3 NEWS 8672239
WCFC — EASTENDERS 345177 Feuilleton.
WPTZ — NEWSCHANNEL FIVE 2035005
TSN — TSN SPORTSDESK 138413 (1h)
CANAL D — CINÉMA 9324239 LE GRAND RESTAURANT. (1h30)
RDI — LE TÉLÉJOURNAL 2354697
DISC — DISCOVERY CA (R) 670429 (1h)
FOX — STAR TREK: THE NEXT GENERATION 35055 (1h)
LIFE — NATURE WALK 6256697
23h02
CKRS — FA SI LA CHANTER (R) 17993 Voir 17h30.
23h23
R.-Q. -CIVV — QUÉBEC PLEIN ÉCRAN 1828448 (1h) Voir 19h00.
23h30
CKRS — LES NOUVELLES DU SPORT

6262210
CBJET — THE GOLDEN GIRLS 68142
CFRS — SPORTS PLUS 50806
CFCF — PULSE 1301500
CJPM-CFER — LE TVA SPORTS 5624448
TV5 — LE CERCLE DE MINUIT 8056041 Magazine culturel présentée par Laure Adler. Des voyageurs nous racontent leurs découvertes de l'été: l'art de la flânerie, l'art de l'observation et le surpassement de soi. (1h15)
WCFC — CHARLIE ROSE 625245 (1h)
RDS — CHAMPIONNAT INDY LIGHTS 1996 (R) 878500
SE — FANTASMES INTIMES 482852
RDI — ÉDITION ONTARIO ET L'OUËST - LE CANADA AUJOURD'HUI 6648500
LIFE — LET'S BUILD (R) 1644055
23h35
WCAX — THE LATE SHOW WITH DAVID LETTERMAN 3323535 Talk-show avec David Letterman. (1h)
WPTZ — THE TONIGHT SHOW WITH JAY LENO 3814535 Talk-show. (1h)
23h45
CFCF — SPORTS NIGHT 20112535
23h50
CKRS — DÉCOUVERTE (R) 5869121 Voir dimanche 18h15
23h52
CJPM-CFER — TIRAGES DE "LA QUOTIDIENNE" - "BANCO" - "EXTRA" 12453351
23h58
CJPM-CFER — PUB 36038500 (2h50 appr.) Prochaine émission à 5h30
00h00
CBJET — CBC LATE NIGHT 40355659 FACES. (2h40)
CFRS — PARLONS-EN! (R) 699307 (1h) Voir 13h00.
CFCF — SIGHTINGS 99185 (1h) DERNIERE
WVNY — 22 NEWS NOW 4355123
RDS — NASCAR COUPE WINSTON 1996 (R) 991553 MILLER GENUINE DRAFT 400 Course automobile, en provenance de Richmond. (2h)
SE — DÉBAUCHE À BEVERLY HILLS 6180659 (1h15)
TSN — WWF RAW (PD) 375271 Lutte professionnelle. (1h)
RDI — INFO-NUIT 1637017
DISC — THE GLOBAL FAMILY (R) 275017

FOX — PUB 667833 (1h)
LIFE — KITTY BARTHOLOMEW: YOUR HOME (R) 3225366
00h05
WVNY — ROSEANNE 4354494
00h30
WCFC — STARHUSTLER 187369
FC — THE HUNTED 125814 (2h)
CANAL D — RAY BRADBURY 2693678 MAUVAISE NOUVELLE.
RDI — EURONEWS 1412611
DISC — WILD SANCTUARIES (R) 528611
LIFE — GARDENER'S WORLD (R) 8547678
00h35
WCAX — THE LATE LATE SHOW 2912104 Anim. Tom Snyder. (1h)
WPTZ — LATE NIGHT WITH CONAN O'BRIEN 7176291 Talk-show. (1h)
WVNY — NIGHTLINE 3313017
00h45
TV5 — LE SOIR 38507456
01h00
CFCF — CINÉMA TWELVE 21058814 HEATHERS. (2h17)
TSN — THE MICROSOFT NATIONAL BEACH VOLLEYBALL CHAMPIONSHIPS (R) 5362914 (1h)
CANAL D — L'HOMME DE FER (R) 9300659 MESSAGE DE L'AU-DE-LÀ. (1h)
RDI — INFO PACIFIQUE 7777253
DISC — HARROWSMITH COUNTRY LIFE (R) 199659
FOX — IN THE HOUSE 387185 Comédie avec Debbie Allen et LL Cool J.
LIFE — REAL LIFE (R) 1328659 (1h)
01h05
WVNY — PUB 19071901 (4h55)
01h15
TV5 — MUSIQUES AU COEUR (R) 1525253 (1h) Voir dimanche, 11h00.
SE — BOULEVARD 86664291 (1h40)
01h30
RDI — CAPITAL ACTIONS (R) 3200901
DISC — MAGICAL WORLDS (R) 839765
FOX — MALCOLM & EDDIE 387861 Comédie avec Malcolm Jamal-Werner et Eddie Griffin.
01h35
WCAX — PUB 3546185
WPTZ — LATER WITH GREG KINNEAR 8390098 Talk-show.

480042 (1h)
FOX — SEINFELD 89245 Comédie avec Jerry Seinfeld.
LIFE — REAL LIFE 8628622 (1h)
22h25
CKRS — LE POINT 72032500 Reportages et entrevues sur les événements significatifs de l'actualité nationale et internationale.
22h30
CJPM-CFER — CHA BA DA (D) 46784 Talk-show avec Gregory Charles. (1h) EN DIRECT
R.-Q. -CIVV — CHRISTIANE CHARETTE EN DIRECT 2885177 Magazine d'actualité et de culture. Christiane Charette s'entretient avec des personnalités de tous les milieux d'ici et d'ailleurs.
TV5 — JOURNAL TÉLÉVISÉ BELGE 5571326
RDS — SPORTS 30 MAG (D) 712245 (1h) EN DIRECT
RDI — ÉDITION ATLANTIQUE ET QUÉBEC - LE CANADA AUJOURD'HUI 8444993
FOX — COPS 98993
22h45
FC — PARTY GIRL 4460264 (1h45)
22h55
TV5 — LA MÉTÉO DES CINQ CONTINENTS 94904993
23h00
CKRS — LA MÉTÉO 7719784
CBJET — NEWSWATCH AT ELEVEN 82603 (1h)
CFRS — LE GRAND JOURNAL 46429
CFCF — CTN NATIONAL NEWS 20887
TV5 — STUDIO GABRIEL (R) 973993
WCAX — CHANNEL 3 NEWS 8672239
WCFC — EASTENDERS 345177 Feuilleton.
WPTZ — NEWSCHANNEL FIVE 2035005
TSN — TSN SPORTSDESK 138413 (1h)
CANAL D — CINÉMA 9324239 LE GRAND RESTAURANT. (1h30)
RDI — LE TÉLÉJOURNAL 2354697
DISC — DISCOVERY

lundi

02h00

RDS — SPORTS 30 (PD) 242920 Un résumé détaillé des événements sportifs de fin de soirée.
TSN — TSN SPORTSDESK 745727 (1h)
CANAL D — FILIERE D 8933949 CAFFE ITALIA (2h)
RDI — INFO-NUIT 8191659
DISC. — THE BODY. INSIDE STORIES (R) 107543 (1h)
FOX — BAYWATCH 709659 (1h)
LIFE — WHAT'S FOR DINNER? (R) 6255017

02h05

WCAX — SCOOP WITH SAM & DOROTHY 5549543 DÉBUT (1h)
WPTZ — NBC NIGHTSIDE 57295185 (3h55)

02h15

TV5 — COLLECTION DE LA MÉMOIRE LONGUE (R) 3832307 LE CANOT À RENALD A THOMAS (dern. de 12). Série documentaire consacrée aux métiers traditionnels, à l'art et à l'artisanat du Québec. (1h)

02h30

FC — JADE 8427253 (1h45)
RDS — BASEBALL DES BLUE JAYS (R) 520920 En provenance du SkyDome de Toronto, les Blue Jays reçoivent les Yankees de New York. (3h appr.)
RDI — COURANTS DU PACIFIQUE (R) 8103494
LIFE — GALLEY CHEFS (R) 6234524

02h55

SE — ÉVASION VERS L'ÉDEN 73960185 (2h05)

03h00

TSN — TSN 1996 INDYCAR YEAR IN REVIEW

(R) 740307

RDI — INFO PACIFIQUE (R) 7797017
DISC. — BEYOND 2000 (R) 394543 (1h)
FOX — SCOOP 506659 (1h)
LIFE — YOUR BABY AND CHILD (R) 6947340

03h15

TV5 — RADIO FRANCE INTERNATIONALE 47866494 (3h15)

03h17

CFCF — CINEMA TWELVE SECOND FEATURE 75146663 UNSCRUPULOUS (1h35)

03h30

TSN — 1996 "EXPORT A" INC. HYDRO PLANE RACING (R) 274949
RDI — ÉDITION ATLANTIQUE ET QUÉBEC - LE CANADA AUJOURD'HUI (R) 8194746
LIFE — POOLS, PATIOS & DECKS (R) 6258104

04h00

TSN — AUTO RACING INDY LIGHT SERIES (R) 255814 Laguna Seca.
CANAL D — FORCE BRUTE (R) 9876340 L'ÈRE DU JET (1h) Voir 21h00.
RDI — LE TÉLÉJOURNAL (R) 8175611
DISC. — UNTAMED WORLD (R) 297794 Diffusion de deux documentaires. (1h)
FOX — NORTHERN EXPOSURE 227630 (1h)
LIFE — NEW ATTITUDE (R) 6246369

04h15

FC — GRIDRUNNERS: VIRTUAL COMBAT 82525630 (1h45)

04h30

TSN — REAL FISHING ON TSN (R) 741036
RDI — ÉDITION ONTARIO ET L'OUEST - LE CANADA AUJOURD'HUI (R) 7798746
LIFE — IT FIGURES (R) 6955369

04h52

CFCF — RAWHIDE 3944630 Western.

mardi

matinée

5h00

SE — AU SECOURS DU PETIT PANDA 635017 (2h)
TSN — CANADIAN SPORTFISHING (R) 575479
CANAL D — CHAPLIN RACONTÉ PAR SON FILS EUGENE (R) 8937765 (1h) Voir samedi, 6h00.
RDI — ÉDITION ATLANTIQUE ET QUÉBEC - LE CANADA AUJOURD'HUI (R) 1561765
DISC. — BEYOND 2000 (R) 511386 (1h)
FOX — THIS MORNING'S BUSINESS 643253
LIFE — REAL LIFE (R) 8679949 (1h)

5h30

CJPM - CFER — TÉLÉ-ACHATS (R) 33366
WCAX — THIS MORNING'S BUSINESS 13630
RDS — ARTS MARTIAUX (R) 299678
TSN — TSN REEBOK CARIBBEAN WORKOUT '96 (R) 807630
RDI — LE MONDE CE MATIN 1869479 (1h)
FOX — FIRST BUSINESS 861562

5h47

CFCF — VIDEO GOLD 87466017

6h00

CKRS — IL ÉTAIT UNE FOIS... LA VIE 90307 L'OREILLE.
CFCF — IRIS, THE HAPPY PROFESSOR 96901
CJPM - CFER — SALUT, BONJOUR! (D) 842291 (3h) EN DIRECT
WCAX — CBS MORNING NEWS 65479 (1h)
WPTZ — NBC NEWS AT SUNRISE 5025348
WVNY — ABC WORLD NEWS THIS MORNING 34253 (1h)
FC — DEAD BEAT 2115765 (1h45)
RDS — RENDEZ-VOUS REEBOK (R) 292765
TSN — TSN SPORTSDESK 897611 (3h)
CANAL D — LES BATAILLES 2697494 LA BATAILLE DE FRANCE (1h) Voir mercredi, 20h00.
DISC. — THE GUERRILLA GARDENER (R) 279833
FOX — GARGOYLES 871949
LIFE — MEDICAL BREAKTHROUGHS, WEEKLY REPORT 9625302

6h30

CKRS — BON MATIN (D) 817562 (2h30) EN DIRECT
CFCF — CANADA A M 430456 (2h30)
TV5 — TÉLÉMATIN 937746 (2h)
WCAX — BLOOMBERG BUSINESS NEWS 384185
WPTZ — NEWSCHANNEL 5 SUNRISE 1628017
RDS — SPORTS 30 (R) 763104 Un résumé détaillé des événements sportifs de la veille. (2h)
RDI — BON MATIN 2343017 (2h30)
DISC. — WILDLIFE INTERNATIONAL (R) 732727
FOX — ALADDIN 50253
LIFE — IT FIGURES 1624291

7h00

CBJET — THE CBC MORNING NEWS 49982 (2h)
R.-Q. - CIVV — PASSE-PARTOUT 25982 (2h)
WCAX — CHANNEL 3 NEWS THIS MORNING

23920 Incluant CBS THIS MORNING (2h)
WCFC — SESAME STREET 611901 (1h)
WPTZ — THE TODAY SHOW 1784272 (2h)
WVNY — GOOD MORNING AMERICA 20562 (2h)

CF — LES ZIGOTOS 496494
SE — LA PIERRE DU REVE 6061369
CANAL D — ANIMALIER: LA BATAILLE DES BISONS 4118524 (1h)
DISC. — UNTAMED WORLD (R) 637833 Diffusion de deux documentaires. (1h)
FOX — QUACK PACK 82340
LIFE — WHAT'S FOR DINNER? 1791562

7h22

SE — LA CLOCHE ET L'IDIOT 11709185

7h30

R.-Q. - CIVV — LA PRINCESSE ASTRONAUTE 44017
CF — TÉLÉ-PIRATE 475901
FOX — BIG BAD BEETLEBORGS 25825
LIFE — TOURIST TRAP 1787369

7h44

SE — SIMBA, LE ROI LION 7447272

7h45

FC — ROAD RACERS 18399123 (1h45)

8h00

R.-Q. - CIVV — PHYSIOLOGIE DU VIEILLISSEMENT 498630 (1h)
WCFC — BARNEY & FRIENDS 934104
CF — PIN-POIN 959388
CANAL D — ON A MARCHÉ SUR LA TERRE 4119253 LES MAISONS QUI NAVIGUENT. (1h)
DISC. — DISCOVERY CA (R) 638562 (1h)
FOX — CARMEN SANDIEGO 78562
LIFE — ALIVE! 5724098

8h10

SE — ERNEST LE CHAMPION 98527814 (1h35)

8h30

TV5 — REVESEN AFRIQUE 122291 Magazine africain.
WCFC — MR. ROGERS' NEIGHBORHOOD 933475
CF — BETES DE TÉLÉ 958659
RDS — RENDEZ-VOUS REEBOK (R) 965949
FOX — POWER BLOCK 77833
LIFE — LET'S BUILD 5723369

9h00

CKRS — LES CHATOUILLES DU MATIN 9261098
CBJET — WHAT ON EARTH 29543
CFCF — SHARON MANN'S BODY TECH 22765
CJPM - CFER — BLA BLA BLA 87253 Inv.: Monique Saintonge (1h)
R.-Q. - CIVV — GESTION DE LA CROISSANCE D'UNE PME 23611 (1h)
TV5 — PARIS LUMIERES (R) 113543
WCAX — STEP BY STEP 70253
WCFC — PAPPYLAND 924727
WPTZ — REGIS AND KATHIE LEE 9720956 (1h)
WVNY — PUB 74369 (1h)
CF — TOM ET JERRY 932611
RDS — NASCAR COUPE WINSTON 1996 (R) 749098 MILLER GENUINE DRAFT 400 Course automobile, en provenance de Richmond. (2h)
TSN — WWF RAW (R) 826765 (1h)
CANAL D — CINÉMA 3845678 LES LUNETTES

D'OR (2h)

RDI — LE MONDE CE MATIN 8318524
DISC. — WILDLIFE THEATRE (R) 940659
FOX — FOX AFTER BREAKFAST 857369 (1h)
LIFE — NEW ATTITUDE 5747949

9h01

CKRS — CAFÉ CROISSANTS 9265814

9h15

CKRS — PETITE ÉTOILE 82498415

9h30

CKRS — LA MAISON DE QUIMZIE 16272
CBJET — CBC PLAYGROUND 66562
CFCF — COMPANY'S COMING 36456
TV5 — DES CHIFFRES ET DES LETTRES 1892299 Rediffusion à 18h00.
WCAX — MAD ABOUT YOU 17272
WCFC — BIG COMFY COUCH 661746
CF — SOUS L'ARBRE PARASOL 5661104
FC — THE CURE 4518291 (1h45)
RDI — AU TRAVAIL! (R) 9640388
DISC. — PROFILES OF NATURE (R) 687678
LIFE — IT FIGURES 6989659

9h45

CF — ANNE LA BANANE 76373562

SE — EGO TRIP 14656253 (1h20)

9h55

TV5 — LA MÉTÉO DES CINQ CONTINENTS 16397291

10h00

CKRS — ATTENTION, C'EST CHAUD! 85901
CBJET — THEODORE TUGBOAT 1765524
CFCF — DINI 99901 (1h)
CJPM - CFER — TAILLEFER ET FILLE 96843 (1h)

R.-Q. - CIVV — LA PEINTURE MODERNE AU QUÉBEC 33901 (1h)

TV5 — HORIZONS FRANCOPHONES 669307 Magazine consacré à l'actualité de la francophonie du Sud. (1h)
WCAX — THE ROSIE O'DONNELL SHOW 19727 (1h)

WCFC — THE PUZZLE PLACE 308765
WPTZ — THE OPRAH WINFREY SHOW 1703307 (1h)

WVNY — RICKI LAKE 16369 (1h)
CF — CALIMERO ET SES AMIS 755659

TSN — THE MICROSOFT NATIONAL BEACH VOLLEYBALL CHAMPIONSHIPS (R) 706807 (1h)

RDI — LE MONDE CE MATIN 6626388
DISC. — PET CONNECTION (R) 756307
FOX — CROOK & CHASE 25889 (1h)
LIFE — REAL LIFE 1776253 (1h)

10h15

CBJET — FRED PENNER'S PLACE 62042185

10h30

CKRS — CHRISTIANE CHARETTE EN DIRECT 764611 (1h)
CBJET — MR. DRESSUP 25727
WCFC — READING RAINBOW 913611
CF — MON AMI MAYA 961123
RDI — LE POISE 8347036
DISC. — HOME WORKS (R) 939543

11h00

CBJET — SESAME STREET 48253 (1h)
CFCF — ON-LINE MONTREAL (D) 19765 (1h) EN DIRECT
CJPM - CFER — TÉLÉ-ACHATS (R) 27253 EN DIRECT

R.-Q. - CIVV — ABC INTERNET 53765 (1h)

TV5 — STRIP-TEASE (R) 649543 (1h) Voir lundi, 21h00.

WCAX — THE PRICE IS RIGHT 22291 (1h)
WCFC — WOMEN AND SOCIAL ACTION 739217 (1h)

WPTZ — ANOTHER WORLD 1783543 (1h)
WVNY — CARYL & MARILYN: REAL FRIENDS 29833 (1h)

CF — LE BUS MAGIQUE 587185

RDS — LE MONDE DU SPORT GILLETTE (R) 594475

TSN — TSN REEBOK CARIBBEAN WORKOUT '96 (R) 787017

CANAL D — MISSION IMPOSSIBLE 2381920 L'AVEUGLE (1h)

RDI — L'ATLANTIQUE EN DIRECT 4292494 (1h)

DISC. — THE GUERRILLA GARDENER (R) 149833

FOX — REAL TV 62384

LIFE — THE CAROL DUVALL SHOW 6231388

11h05

SE — JEUX DANGEREUX 81032253 (1h35)

11h15

FC — THE STARS FELL ON HENRIETTA 5616543 (2h)

11h30

CKRS — QUE LE MEILLEUR GAGNE (R) 31765

CFRS — IMAGES DU QUÉBEC 55369

CJPM — LA VIE AU SAGUENAY / LAC ST-JEAN 3613678

CFER — LA VIE CHEZ NOUS 2906833

CF — LES SCHTROUMPS 588814

RDS — L'AUTODROME ST-EUSTACHE PRESENTE... (R) 595104

TSN — KIANA'S FLEX APPEAL (PD) 788746

DISC. — THE NATURE NUT (R) 140562

FOX — JUDGE JUDY 12843

LIFE — ROOM BY ROOM 6232017

11h45

CJPM - CFER — UN JOUR À LA FOIS (D) 93442494 Avec Benoit Johnson. Cette émission se poursuivra vers 12h25. EN DIRECT

11h58

CJPM - CFER — LE TVA, ÉDITION DU MIDI 3676054

après-midi

12h00

CKRS — LE MIDI 99017
CBJET — MIDDAY 56185 (1h)
CFRS — FLASH (R) 28543

CFCF — THE FLINTSTONES 14271
R.-Q. - CIVV — LES NOUVELLES AVENTURES DE SKIPPY 46901

TV5 — BIBI ET SES AMIS 133307
WCAX — CHANNEL 3 NEWS 7074291
WCFC — SMALL BUSINESS 2000 937291

WPTZ — NEWSCHANNEL FIVE 5714611
WVNY — SMURFS 97659

CF — LES JOYEUX NAUFRAGÉS 952475
RDS — RENDEZ-VOUS REEBOK (R) 969765

TSN — TSN SPORTSDESK 584017
CANAL D — ANIMALIER: LE MONDE EFFRAYANT DES PERCE-OREILLES ET MALICE AU FOND DES MERS (R) 5824123

mardi

(1h)
RDI — EURONEWS 8338388
DISC. — DISCOVERY CA (R) 660901 (1h)
FOX — MAURY POVICH 95727 (1h)
LIFE — TRAVEL TRAVEL 5727185
12h10
WCAX — ACROSS THE FENCE 66823562 30th ANNUAL OLD TIME FIDDLING AND STEP DANCING CONTEST.
12h25
CJPM -CFER — UN JOUR À LA FOIS (D) 96305524 Suite de 11h45. (1h05) EN DIRECT
12h30
CKRS — MARILYN (R) 27388 Chez les Landry, des différends de taille opposent la grand-mère (Yolande Roy), la mère (Louise Laparé) et la fille (Pascale Bussières). Cette dernière décide d'ailleurs d'aller vivre chez son père.
CFRS — LE GRAND JOURNAL 56814
CFCF — PULSE 30272
R.-Q. -CIVV — TECHNOLOGIES DE L'INFORMATION 74272
TV5 — LE JOURNAL DE FRANCE 3 861678
WCAX — THE YOUNG AND THE RESTLESS 134475 (1h)
WCFE — HOMESTRETCH 665562
WPTZ — INSIDE EDITION 6970901
WVNY — THE CITY 18630
CF — YOGI ET COMPAGNIE 680746
RDS — SPORTS 30 (R) 697036 Un résumé détaillé des événements sportifs de la veille.
TSN — EQUESTRIAN COLLINGWOOD (R) 945291 (2h)
RDI — LE QUÉBEC EN DIRECT 1669271 (1h30)
LIFE — CONSUMERS GUIDE TO STOCKS & INVESTMENTS 6983475
12h40
SE — LA PRÉSENCE DES OMBRES 14875982 (1h35)
13h00
CKRS — LES YEUX DU COEUR 15543 (1h)
CBJET -WVNY — ALL MY CHILDREN 65833/13185 (1h)
CFRS — PARLONS-EN! (D) 51369 (1h) EN DIRECT. Rediffusion à minuit.
CFCF — HOMESTYLE 80253
R.-Q. -CIVV — QUÉBEC SCHOOL TELEVISION 79727 (1h)
TV5 — PERDU DE VUE 924746 (2h) Voir samedi, 19h30.
WCFE — SAVOIR THE REGIONS 779253
WPTZ — DAYS OF OUR LIVES 6975456 (1h)
CF — DINO JUNIOR 495765
RDS — LUTTE WWF "RAW" (R) 685291 (1h)
CANAL D — PLEIN CADRE 1964524 A TOUT PRENDRE (1h34) Vc.; dimanche, 23h00.
DISC. — THE DAYS OF DISCOVERY (R) 686949 (1h)
FOX — 700 CLUB 38825 (1h)
LIFE — REAL LIFE 6971630 (1h)
13h15
FC — BRETT BUTLER, SOLD OUT 4060814
13h30
CFCF -WCAX — THE BOLD AND THE BEAUTIFUL 39543/27659
CJPM -CFER — BIBI ET GENEVIEVE 44475
WCFE — SEWING CONNECTION 664833
CF — SOUS L'ARBRE PARASOL 5495479
13h45
CF — LES BANANES EN PYJAMA 32081494
FC — THE ADVENTURES OF PRISCILLA, QUEEN OF THE DESERT 58085475 (1h45)
14h00
CKRS — LES P'TITS BONHEURS DE CLEMENCE 86630 (1h)
CBJET — ONE LIFE TO LIVE 36920 (1h)
CFRS — FESTIVAL PIERRE RICHARD 84369 JE SUIS TIMIDE... MAIS JE ME SOIGNE. (2h) Voir cinéma.
CFCF — ANOTHER WORLD 74104 (1h)
CJPM -CFER — LES FEUX DE L'AMOUR 89036 (1h)
R.-Q. -CIVV — LE MARCHÉ AUX IMAGES 61036
WCAX — AS THE WORLD TURNS 87630 (1h)
WCFE — MOTORWEEK 345036
WPTZ — LEEZA GIBBONS 1610098 (1h)
WVNY — ONE LIFE TO LIVE 84272 (1h)
CF — BABAR 785630
RDS — BASEBALL DES BLUE JAYS (R) 453659 En provenance du SkyDome de Toronto, les Blue Jays reçoivent les Yankees de

New York. (3h appr.)
RDI — L'ONTARIO EN DIRECT 6627017 (1h)
DISC. — HOME WORKS (R) 354678
FOX — PUB 48017
LIFE — WHAT'S FOR DINNER? (R) 6236017
14h15
SE — ALPHONSE ET LUCIEN 68453036 (1h40)
14h30
R.-Q. -CIVV — EFFETS DES SUBSTANCES PSYCHOTROPES 786272 (1h)
WCFE — ALLES GUTE: BEGINNING CONVERSATIONAL GERMAN 77235 Cours d'allemand.
CF — KATIE ET ORBIE 431307
TSN — 1996 CASCAR SUPERSERIES ON TSN (R) 947098 Le McKerlie - Millen 300 (1h)
DISC. — PET CONNECTION (R) 558217
FOX — BANANAS IN PYJAMAS 86765
LIFE — BURT WOLF'S TABLE 3105611
14h34
CANAL D — RAY BRADBURY (R) 5570949 UN AVENIR PROMETTEUR.
15h00
CKRS — CORKY 58663 LA PETITE AMIE DE CORKY. Corky tombe amoureux de la ravissante Ginny Green, avec qui il fait équipe dans son cours de sciences naturelles. N'écouter que son courage, il invite la jeune fille à l'accompagner à une fête. Mais le soir venu, les choses ne se déroulent pas comme Corky l'avait espéré. (1h appr.)
CBJET — CORONATION STREET 7307 Gail est de retour à Weatherfield; Jamie s'en fait pour sa mère.
CFCF — GENERAL HOSPITAL 77776 (1h)
CJPM -CFER — TOP MODELES 3123
TV5 — JOURNAL TÉLÉVISÉ DE TV5 4364611
WCAX — THE GUIDING LIGHT 4272 (1h)
WCFE — SESAME STREET 135746 (1h)
WPTZ — DARKWING DUCK 6242678
WVNY — GENERAL HOSPITAL 33123 (1h)
CF — PIN-PON 704765
CANAL D — BIOGRAPHIES: ANTHONY QUINN 4439185 Il a fait mille métiers avant de jouer dans un film de Cecil B. DeMille et d'épouser sa fille. Puis il a incarné des bandits et des traitres avant d'être acclamé comme acteur de premier ordre. La vie et la carrière d'un homme reconnu pour son originalité. (1h)
RDI — L'OUËST EN DIRECT 2334833 (1h)
DISC. — WILDLIFE INTERNATIONAL (R) 333185
FOX — EEK! STRAVAGANZA 27524
LIFE — ALIVE! (R) 6215524
15h25
TV5 — LA MÉTÉO DES CINQ CONTINENTS 89364369
15h30
CBJET — THE URBAN PEASANT 9494 Cuisine de l'Inde du nord.
CJPM -CFER — AIMER 2982
R.-Q. -CIVV — OPTION EDUCATION (R) 869630 (1h) Voir dimanche, 12h00.
TV5 — LA CHANCE AUX CHANSONS (R) 684456 Fin de vacances à Paris.
WPTZ — GARGOYLES 3104982
CF — TOM ET JERRY 403524
CF — TOP DOG 532920 (1h30)
TSN — THIS WEEK IN BASEBALL (R) 259974
DISC. — THE SEA, THE LAST FRONTIER (R) 508712

FOX — BATMAN & ROBIN 58982
LIFE — IT FIGURES 3117456
15h55
SE — C'EST UN TOUR DE DESTINY 79552727 (1h45)
15h59
CKRS — 0340 90568272
16h00
CKRS — LA BANDE À FRANKIE 2292659
 Thème: vivre la nuit.
CBJET — THE ODYSSEY 8901
CFRS — PICOLI ET LIBRO 66017
CFCF — THE OPRAH WINFREY SHOW 12291 (1h)
CJPM -CFER — CLAIRE LAMARCHE 27123
 RENCONTRE AVEC PAULINE MAROIS. La ministre de l'éducation répond aux questions du public en studio. (1h)
TV5 — SOUS LA COUVERTURE 759369
 Magazine de l'actualité littéraire animé par Suzanne Lévesque. (1h)
WCAX — DR. QUINN, MEDICINE WOMAN 3307 (1h)
WCFE — KRATT'S CREATURES 777415
WPTZ — ALADDIN 3123017
WVNY — GARFIELD & FRIENDS 28833
CF — LES ZIGOTOS 422659
TSN — CANADIAN SPORTFISHING (R) 523441
CANAL D — LE FUGITIF (R) 4441920
 L'OBSESSION avec David Janssen. (1h)
RDI — LE JOURNAL FR2 7759982
DISC. — ANIMALS, ANIMALS, ANIMALS (R) 130185 (1h)
FOX — BOBBY'S WORLD 77017
LIFE — LIFE'S ALMANAC 6215340 (1h)
16h23
CKRS — 0340 98168659
16h30
CKRS — LES MAÎTRES DES SORTILEGES 2375949 LE NUAGE ÉLECTRIQUE avec Zbych Trofimuk - Suite à un phénomène électromagnétique, Paul se retrouve dans une autre dimension. Une jeune fille lui vient en aide afin qu'il réintègre son monde.
CBJET — FAMILY MATTERS (R) 4185
CFRS — LES PIERRAFEU 55901
R.-Q. -CIVV — IRIS LE GENTIL PROFESSEUR 97949 Suivi de Pacha et les chats.
WCFE — WHERE IN THE WORLD IS CARMEN SANDIEGO? 377479
WPTZ — QUACK PACK 3112901
WVNY — POWER BLOCK 24017
CF — MEGABOGUES 411543
TSN — BODYSHAPING (R) 609235
FOX — POWER RANGERS 66901
16h35
RDI — MARCHÉS BOURSIERS / MÉTÉO / BULLETIN DE SANTÉ / GRIFFE 27290272
16h55
CKRS — 0340 22609475
17h00
CKRS — WATATATOW 81814 Camille (Sandra Dumaresq) s'ennuie et passe son temps à attendre son petit ami, Olivier (Rafi Guessous). Celui-ci se montre très indépendant et passe beaucoup de temps avec ses copains. Camille se rend compte qu'elle a négligé ses amis depuis qu'elle sort avec le jeune homme. Pour tromper sa solitude, elle organise une soirée entre filles.
CBJET — THE SIMPSONS (R) 9524

CFRS — LE GRAND JOURNAL 39475 (1h)
CFCF — MAD ABOUT YOU 3956
CJPM -CFER — LES AMUSE-GUEULES 4475 (1h)
R.-Q. -CIVV — ROBIN ET STELLA 52388
 Rediffusion jeudi, 7h30.
TV5 — JOURNAL TÉLÉVISÉ SUISSE 957814
WCAX — THE SIMPSONS 3562
WCFE — BILL NYE, THE SCIENCE GUY 336388
WPTZ — ACCESS HOLLYWOOD 6247123
WVNY — STAR TREK: THE NEXT GENERATION 91291 (1h)
CF — LES SCHTROUMPFS 776982
FC — THE ADVENTURES OF SMOKE BELL (DU GAMBLING ON PARADISE 569814 (2h)
RDS — SPORTS EXTREMES (R) 783272 HIGH 5.
TSN — KIANA'S FLEX APPEAL (R) 308524
CANAL D — L'HOMME DE FER 9580017 ONE FEUILLE DANS LA FORÊT. (1h) Rediffusion à 16h00
RDI — AUJOURD'HUI 1815475 (1h)
DISC. — INVENTION (R) 338630
FOX — FRESH PRINCE OF BEL-AIR 39369
LIFE — WHAT'S FOR DINNER 6227369
17h30
CKRS — FASILACHANTER 17727 Rediffusion à 23h02.
CBJET — THE FRESH PRINCE OF BEL-AIR (R) 8765
CFCF -WCAX — SEINFELD 6949/388
R.-Q. -CIVV — LA MAISON DE OUIZIE 71901
TV5 — PYRAMIDE 683727
WCFE — WISHBONE 177271
WPTZ — JEOPARDY! 3103253
CF — LE STUDIO 435123
RDS — CHAMPIONNAT DU MONDE DE SUPERBIKE 1996 (R) 480369 Compétition de motocyclettes en provenance de Sentul en Indonésie. (1h)
TSN — WWF RAW (R) 666611 (1h)
DISC. — THE NEXT STEP (R) 958253
FOX — BLOSSOM 57253 (Dern. de 2).
LIFE — TRAVEL TRAVEL 3116727
17h40
SE — UN CERCLE D'AMIS 86039516 (1h45)

soirée

18h00
CKRS — SAGUENAY LAC ST-JEAN CE SOIR 40140
CBJET — NEWSWATCH 52369 (1h)
CFRS — LA GUERRE DES CLANS 76494
CFCF — PULSE 48291 (1h)
CJPM -CFER — LE TVA, ÉDITION 18 HEURES 1494
R.-Q. -CIVV — MAIS OU SE CACHE CARMEN SANDIEGO? 78814
TV5 — DES CHIFFRES ET DES LETTRES (R) 673340
WCAX — CHANNEL 3 NEWS 36307 (1h)
WCFE — ITN WORLD NEWS 327794
WPTZ — NEWSCHANNEL FIVE 3133494
WVNY — 22 NEWS NOW 40122
CF — LES JOYEUX NAUFRAGES 432036
CANAL D — LE GOUT DU MONDE 5820307
 L'art culinaire comme passeport pour découvrir les coutumes et la culture des pays des cinq continents. Les plus anciennes

CINÉ-MARDI 17 septembre

9h00
CANAL D — LES LUNETTES D'OR 3845678 (4) It. 1987. Drame de moeurs de G. Montaldo avec Philippe Noiret, Rupert Everett et Valeria Golino. - En 1938, la bonne société d'une petite ville italienne ne peut pardonner à un médecin, pourtant bien considéré, sa liaison homosexuelle avec un jeune boxeur. (2h)
13h00
CANAL D — À TOUT PRENDRE 1964524 (1h34) Voir dimanche, 23h00.
14h00
CFRS — JE SUIS TIMIDE... MAIS JE ME SOIGNE 84369 (4) Fr. 1978. Comédie réalisée et interprétée par Pierre Richard avec Aldo Maccione et Mimi Coutelier. - Un grand timide quitte son emploi pour suivre à Nice une jeune fille dont il s'est épris sans oser l'aborder. (2h)
20h00
R.-Q. -CIVV — MERY POUR TOUJOURS 16920 (4) It. 1989. Drame social de M. Risi avec Michele Placido, Claudio Amendola et Alessandro

di Sanzo. - Un professeur de lettres qui travaille temporairement dans une maison de redressement pour adolescents tente d'amadouer les jeunes délinquants de sa classe. (2h)
CANAL D — LA TRAVERSÉE DE LA NUIT 1946098 (3) Can. 1994. Documentaire de J.-T. Bédard. - Témoignage de quatre personnes dont le destin a chaviré brutalement lorsqu'un événement tragique leur a fait perdre leur autonomie. (2h)
23h00
CANAL D — JULIA 4532982 (3) E.-U. 1977. Drame psychologique de F. Zinnemann avec Jane Fonda, Vanessa Redgrave et Jason Robards. - Une dramaturge retrouve une amie de jeunesse engagée dans la résistance anti-nazie. (2h)
23h50
CKRS — GLORY 56402982 (3) E.-U. 1989. Drame historique de E. Zwick avec Matthew Broderick, Denzel Washington et Morgan Freeman. - Durant la guerre de Sécession aux États-Unis, un jeune officier nordiste revendique les mêmes droits pour les soldats noirs volontaires qui forment son régiment. (2h25)

mardi

traditions culinaires et les derniers raffinements de la table érigés en excursions touristiques. Aujourd'hui Taiwan. (1h)
RDI — EURONEWS 8355765
DISC — BEYOND 2000 (R) 666185 (1h)
FOX — THE SIMPSONS 87494
LIFE — STOCKS & INVESTMENTS 3106340

18h30
CKRS — MONTREAL CE SOIR 21920
CFRS — FLASH (D) 67746 EN DIRECT. Rediffusion mercredi, 12h00.
CJPM-CFER — PIMENT FORT 2746
R-Q-CIVV — LES NOUVELLES AVENTURES DE SKIPPY 92494 Rediffusion mercredi, 12h00.
TV5 — STUDIO GABRIEL 697920 Inv. Laurent Gerça et Virginie Lemoine. Rediffusion à 23h00.
WCFC — THE NIGHTLY BUSINESS REPORT 327974
WPTZ — NBC NIGHTLY NEWS 3124746
WVNY — ABC WORLD NEWS TONIGHT 29562
CF — LES MUTANTS DE L'AVENIR 423388
RDS — SPORTS 30 MAG (D) 762475 Un résumé détaillé des événements sportifs de fin de journée. (1h) EN DIRECT
TSN — TSN SPORTSDESK 659730
RDI — AU TRAVAIL! 8346017
FOX — ROSEANNE 78746
LIFE — NEW ATTITUDE (R) 3120920

19h00
CKRS — VIRGINIE 86938 Virginie (Chantal Fontaine) est contrariée par l'attitude de Claude (Marie-Joanne Boucher), la fille de Bernard, qui semble vouloir profiter du fait qu'elle enseigne à son école. Elle est d'autant plus nerveuse qu'elle rencontre sa classe de cheminement particulier pour la première fois. Enfin, Virginie dine avec Lucie (Anne Dorval), sa meilleure amie, qui lui confie que tout ne va pas pour le mieux dans sa vie de couple.
CBJET — ON THE ROAD AGAIN (R) 9388
CFRS — AU-DELA DU RÉEL 89814 RENAISSANCE avec Charles Martin Smith et Martin Kemp. - Le gouvernement cherche un moyen de permettre à des corps réanimés par des extra-terrestres de s'assimiler à la société. (1h)

CFCF — ENTERTAINMENT TONIGHT 3712
CJPM-CFER — ENT-CADIEUX 55494 DÉBUT. Téléroman avec Louise Deschâtelets, Vincent Bolduc, Anik Vermette, Jacques Thisdale et Roger Léger. - Diane est à la recherche d'un appartement pour laisser le sien à Renaud et Alexis. Le départ imminent de Jean-Yves pour la République dominicaine cause un profond désarroi chez Noëlla et Catherine. Alexis exige que Benoit paye pour sa négligence. (1h)
R-Q-CIVV — QUÉBEC PLEIN ÉCRAN 80776 (1h) Rediffusion à 23h23.
TV5 — JOURNAL TÉLÉVISÉ DE FRANCE 2 977678

WCAX — CBS EVENING NEWS 9758
WCFC — THE NEWS HOUR 859814 (1h)
WPTZ — HOME IMPROVEMENT 6234659
WVNY — AMERICA'S FUNNIEST HOME VIDEOS 49272 Diffusion de deux émissions. (1h)
FC — WINDIGO 575384 (1h57)
TSN — THAT'S HOCKEY!... WITH DAVE HODGE (D) 328388 Magazine d'information sur le hockey en compagnie de Dave Hodge. EN DIRECT
CANAL D — ANIMALIER. LA SOLITUDE DES MERES GUEPARDS ET VOYAGEUR DES CIMES 1959562 (1h) Rediffusion mercredi, 12h00.
RDI — LE MONDE CE SOIR 1816104
DISC — DISCOVERY CA 866456 (1h)
FOX — CHEERS 42833
LIFE — COOKING SECRETS OF THE CIA 6230833

19h25
SE — ANDRÉ-PHILIPPE GAGNON 5386454 (1h35)
19h30
CKRS — LA FACTURE 27104 Présentation d'une foule de reportages intéressants, axés sur les besoins et préoccupations des consommateurs, mettant en lumière des cas concrets et des situations réelles. Anim. Gilles Gougeon.
CBJET — LIBERTY STREET (R) 5814 BRINGING UP BABY avec Pat Mastroianni. - Annie a le pouvoir de décider de l'avenir de Stuart, menacé de déportation.
CFCF — PEARL 3098 DÉBUT. Comédie avec Rhea Periman. - Une femme dans la quarantaine, expéditrice de son métier et mère d'une fille adulte, décide de faire des études universitaires.
TV5 — ÇA SE DISCUTE 676123 SCOUT. TOUJOURS? De jeunes scouts et leurs aînés,

des spécialistes du comportement adolescent et un historien font le point sur les valeurs véhiculées par le scoutisme et le besoin qu'éprouve la société d'encadrer la jeunesse. (1h30) Rediffusion mercredi, 1h15 et vendredi, 13h00.
WCAX — ENTERTAINMENT TONIGHT 765
WPTZ — WHEEL OF FORTUNE 3113630
RDS — ARTS MARTIAUX (PD) 429562 BUDO '96. Les grands moments du spectacle "Budo Gala", présenté à Dortmund, en Allemagne.
TSN — LABATT BLUE JAYS BASEBALL ON TSN (D) 542659 En provenance de Milwaukee, les Blue Jays de Toronto visitent les Brewers. (3h30 appr.) EN DIRECT
RDI — CAPITAL ACTIONS 8335901
FOX — HOME IMPROVEMENT 67630
LIFE — MEDICAL BREAKTHROUGHS. WEEKLY REPORT 3126104

20h00
CKRS — LES HERITIERS DUVAL 67678 DÉBUT. À la salle d'urgence, Isabelle, Guillaume et Cresse (Danielle Proulx, Olivier Loubry et Mireille Metellus) attendent les résultats des examens d'Ibra (Kesnamely Neff). Isabelle propose à tous d'aller passer le week-end dans les Laurentides pour se changer les idées. Christian (Antoine Durand) se confie à sa soeur (Valérie Gagné), qui lui suggère de rompre son association avec Laurence (Naouï Rachdaoui). (1h)
CBJET — NORTH OF 60 (R) 59348 Drame avec Pam Mathews. - Suzie Muskrat, de retour à Lynx River, cherche à revoir Charlie, un feu dévasté le centre de traitement. (1h)
CFRS — LA JUSTICE DU TEXAS 98562 (3e de 4). Miniserie dramatique avec Peter Strauss, Heather Locklear et Dennis Franz. - Cullen Davis subit un deuxième procès pour incitation au meurtre. Tout cautionnement lui est refusé et il est détenu dans une prison de Houston. (1h)
CFCF-WVNY — ROSEANNE 9920/78340 DÉBUT. Comédie avec Roseanne. - Roseanne vit le choc de sa séparation devant le téléviseur.
CJPM-CFER — PLACE MELROSE 31814 QUESTION DE CONFIANCE. Michael (Tony Calabro) tente de culpabiliser Jane (Josie Bisset) pour leur rupture en prétendant qu'elle avait une liaison avec Sam. Jake (Grant Show) pique une violente colère lorsqu'il réalise que c'est une négligence de sa part qui a causé l'incendie. Matt (Doug Savant) est invité par un collègue médecin à prendre un verre et il ne lui apprend que plus tard qu'il est homosexuel.

20h00
FC — TMN TONIGHT 63546814
21h00
CKRS — BANGKOK HILTON 47814 (1re de 6). Série dramatique avec Nicole Kidman. Denholm Elliott et Hugo Weaving. L'histoire de Katrina Stanton, injustement arrêtée pour possession d'héroïne et enfermée dans une prison thaïlandaise surnommée le "Bangkok Hilton". - En Australie, un homme qui tente de cacher son passé, s'éprend d'une riche héritière (Judy Morris), mais leur relation prend fin lorsqu'on découvre son passé. (1h)
CBJET — WITNESS (R) 82524 JESUS IN RUSSIA. AN AMERICAN HOLY WAR. Le prosélytisme des groupes religieux américains dans cet ancien pays communiste. (1h)
CFRS — SALLE D'URGENCE 85098 UN PATIENT, UNE PONCTION, UNE BIERE. Version française de "ER". - Susan Lewis (Sherry Stringfield) est toujours en guerre avec sa supérieure immédiate (Gloria Reuben) et aux prises avec sa soeur Carter (Noah Wyle), à qui l'on confie une intervention mineure, perfore accidentellement le foie d'un patient. Carol Hathaway (Juliana Margulies) et son partenaire ambulancier ont maille à partir avec un malade mental, atteint d'une maladie cardiaque. (1h)
CFCF-WVNY — HOME IMPROVEMENT 18475/18814 DÉBUT. Comédie avec Tim Allen, Patricia Richardson et Zachary Bryan. - Au grand désespoir de sa famille, l'animateur d'une émission de bricolage ne sait que faire de ses dix doigts à domicile.
CJPM-CFER — LA MISERE DES RICHES II (R) 51678 Avec Yvan Ponton, Benoit Marleau, Louise Laparé, Patricia Tuslane et Amadeus August. - Jean reçoit une lettre d'amour d'Yvan. Richard craint de perdre sa crédibilité. Hélène annonce à Richard qu'elle est fiancée. Stefan demande à Olga de ne plus faire allusion à leur passé puis il part pour l'Allemagne. Nicole annonce à Josiane qu'elle demandera le divorce. Jean rencontre Yvan pour la dernière fois. (1h)

Billy (Andrew Shue) doit faire un article sur un célèbre hôtel. (1h)
R-Q-CIVV — CINÉMA 16920 MERY POUR TOUJOURS. (2h)
WCAX — PROMISED LAND 7098 DÉBUT. Drame avec Gerald McRaney et Wendy Phillips. - Un couple et son enfant décident de parcourir l'Amérique en voiture. (1h)
WCFC — SURVIVAL SPECIAL 868562 QUEST IN THE FLOODED FOREST. Les moeurs d'accouplement du hoazin, un étrange oiseau de la forêt équatorienne. (1h)
WPTZ — MAD ABOUT YOU 6243307 DÉBUT. Comédie avec Paul Reiser et Helen Hunt. - Un jeune couple de Manhattan tente d'établir un juste équilibre entre les exigences de la vie personnelle et professionnelle.
RDS — BASEBALL DES BLUE JAYS (D) 699901 En provenance du stade County de Milwaukee, les Brewers reçoivent les Blue Jays de Toronto. (3h appr.) EN DIRECT
CANAL D — FILIERE D 1946098 LA TRAVERSE DE LA NUIT. (2h)
RDI — GRANDS REPORTAGES 8755475 INSTITS DE CAMPAGNE. Les instituteurs de campagne en France représentent une véritable autorité morale et intellectuelle sur les enfants. Ils enseignent dehors à l'aide d'exemples concrets qu'ils trouvent dans la nature. Ces professeurs sont une espèce en voie de disparition même s'ils représentent le modèle parfait de l'éducateur. L'ART DE LA PAIX. Des artistes israéliens et palestiniens se rencontrent lors d'un Festival en Belgique pour réfléchir sur leur situation. (1h)
DISC — DISCOVERY'S GREAT CANADIAN PARKS (R) 334814
FOX — FOX NIGHT AT THE MOVIES 30562 TOMSTONE. (2h)
LIFE — GALLEY CHEFS 6216253

20h30
CFCF — FRASIER 5727 DÉBUT. Comédie avec Kelsey Grammer et David Hyde Pierce. - Un psychiatre de Boston anime une tribune téléphonique à la radio de Seattle et tente de mener une petite vie tranquille.
WPTZ — SOMETHING SO RIGHT 6222814 DÉBUT. Comédie avec Mel Harris, Jere Burns et Billy L. Sullivan. - L'histoire d'une famille reconstituée, lui enseignant d'histoire au secondaire, elle, professionnelle qui en est à son troisième mariage, et de leurs trois enfants.
WVNY — LIFE'S WORK 97475 DÉBUT. Comédie avec Lisa Ann Walter. - Une avocate décroche l'emploi de ses rêves, au grand

déplaisir de sa famille.
DISC — INVESTIGATORS OF THE LAST FRONTIER 353949
LIFE — COTTAGE LIFE 6235388
20h57
FC — TMN TONIGHT 63546814
21h00
CKRS — BANGKOK HILTON 47814 (1re de 6). Série dramatique avec Nicole Kidman. Denholm Elliott et Hugo Weaving. L'histoire de Katrina Stanton, injustement arrêtée pour possession d'héroïne et enfermée dans une prison thaïlandaise surnommée le "Bangkok Hilton". - En Australie, un homme qui tente de cacher son passé, s'éprend d'une riche héritière (Judy Morris), mais leur relation prend fin lorsqu'on découvre son passé. (1h)
CBJET — WITNESS (R) 82524 JESUS IN RUSSIA. AN AMERICAN HOLY WAR. Le prosélytisme des groupes religieux américains dans cet ancien pays communiste. (1h)
CFRS — SALLE D'URGENCE 85098 UN PATIENT, UNE PONCTION, UNE BIERE. Version française de "ER". - Susan Lewis (Sherry Stringfield) est toujours en guerre avec sa supérieure immédiate (Gloria Reuben) et aux prises avec sa soeur Carter (Noah Wyle), à qui l'on confie une intervention mineure, perfore accidentellement le foie d'un patient. Carol Hathaway (Juliana Margulies) et son partenaire ambulancier ont maille à partir avec un malade mental, atteint d'une maladie cardiaque. (1h)
CFCF-WVNY — HOME IMPROVEMENT 18475/18814 DÉBUT. Comédie avec Tim Allen, Patricia Richardson et Zachary Bryan. - Au grand désespoir de sa famille, l'animateur d'une émission de bricolage ne sait que faire de ses dix doigts à domicile.
CJPM-CFER — LA MISERE DES RICHES II (R) 51678 Avec Yvan Ponton, Benoit Marleau, Louise Laparé, Patricia Tuslane et Amadeus August. - Jean reçoit une lettre d'amour d'Yvan. Richard craint de perdre sa crédibilité. Hélène annonce à Richard qu'elle est fiancée. Stefan demande à Olga de ne plus faire allusion à leur passé puis il part pour l'Allemagne. Nicole annonce à Josiane qu'elle demandera le divorce. Jean rencontre Yvan pour la dernière fois. (1h)

mardi

déplaisir de sa famille.
DISC — INVESTIGATORS OF THE LAST FRONTIER 353949
LIFE — COTTAGE LIFE 6235388
20h57
FC — TMN TONIGHT 63546814
21h00
CKRS — BANGKOK HILTON 47814 (1re de 6). Série dramatique avec Nicole Kidman. Denholm Elliott et Hugo Weaving. L'histoire de Katrina Stanton, injustement arrêtée pour possession d'héroïne et enfermée dans une prison thaïlandaise surnommée le "Bangkok Hilton". - En Australie, un homme qui tente de cacher son passé, s'éprend d'une riche héritière (Judy Morris), mais leur relation prend fin lorsqu'on découvre son passé. (1h)
CBJET — WITNESS (R) 82524 JESUS IN RUSSIA. AN AMERICAN HOLY WAR. Le prosélytisme des groupes religieux américains dans cet ancien pays communiste. (1h)
CFRS — SALLE D'URGENCE 85098 UN PATIENT, UNE PONCTION, UNE BIERE. Version française de "ER". - Susan Lewis (Sherry Stringfield) est toujours en guerre avec sa supérieure immédiate (Gloria Reuben) et aux prises avec sa soeur Carter (Noah Wyle), à qui l'on confie une intervention mineure, perfore accidentellement le foie d'un patient. Carol Hathaway (Juliana Margulies) et son partenaire ambulancier ont maille à partir avec un malade mental, atteint d'une maladie cardiaque. (1h)
CFCF-WVNY — HOME IMPROVEMENT 18475/18814 DÉBUT. Comédie avec Tim Allen, Patricia Richardson et Zachary Bryan. - Au grand désespoir de sa famille, l'animateur d'une émission de bricolage ne sait que faire de ses dix doigts à domicile.
CJPM-CFER — LA MISERE DES RICHES II (R) 51678 Avec Yvan Ponton, Benoit Marleau, Louise Laparé, Patricia Tuslane et Amadeus August. - Jean reçoit une lettre d'amour d'Yvan. Richard craint de perdre sa crédibilité. Hélène annonce à Richard qu'elle est fiancée. Stefan demande à Olga de ne plus faire allusion à leur passé puis il part pour l'Allemagne. Nicole annonce à Josiane qu'elle demandera le divorce. Jean rencontre Yvan pour la dernière fois. (1h)

TV5 — TEMPS PRÉSENT 476524 PORTRAIT DE WERNER K. REY. Enquête reconstituant le parcours de l'homme d'affaires Werner K. Rey qui est à l'origine de la plus importante fraude financière de l'histoire helvétique. (1h) Rediffusion le mercredi à 11h.
WCAX — CBS TUESDAY MOVIE 8503307 UNDE INFLUENCE. (2h) Suite de dimanche, 21h00.
WCFC — OREGON TRAIL 143765
WPTZ — FRASIER 6248678 DÉBUT. Comédie avec Kelsey Grammer et David Hyde Pierce. - Un psychiatre de Boston anime une tribune téléphonique à la radio de Seattle et tente de mener une petite vie tranquille.
FC — THE BROTHERS MCMULLEN 4450291 (1h45)
SE — L'IMITATEUR 1324920 (2h05)
RDI — LE JOURNAL RDI 2319524
DISC — BEHAVING LIKE ANIMALS (R) 857340 (1h)
LIFE — ROOM BY ROOM 6211524

21h30
CFCF-WVNY — SPIN CITY 50036/38494 DÉBUT. Comédie avec Michael J. Fox. / Les mésaventures du bras droit du maire de New York.
WCFC — THE WEST 981272 THE SPECK OF THE FUTURE (1848-1856) (3e de 8). La ruée vers l'or de 1848. (1h30)
WPTZ — CAROLINE IN THE CITY 6990765 DÉBUT. Comédie avec Lea Thompson, Eric Lutes, Malcolm Gets, Amy Pletzt. - L'auteur d'une bande dessinée s'inspire des gens qui l'entourent pour faire son travail.
RDI — MAISONNEUVE À L'ÉCOUTE 5269235 (1h)
LIFE — MARTHA STEWART LIVING 6963611
22h00
CKRS — LE TÉLÉJOURNAL 2381291
CBJET — THE NATIONAL / CBC NEWS 85611 (1h)
CFRS — REDDY REDDY GO! (D) 88185 (1h) EN DIRECT
CFCF-WVNY — HIGH INCIDENT 49833/48543 DÉBUT. Comédie dramatique avec David Keith. - Faits et gestes du quotidien dans un poste de police de la banlieue de Los Angeles. (1h)
CJPM-CFER — LE TVA. ÉDITION RÉSEAU 18562
R-Q-CIVV — ON N'EST PAS NÉ D'HER 47630 LES FRANÇAIS. Les histoires concernant les Français, arrogants, râleurs, qui savent tout, abondent au Québec. Et pourtant, les Québécois continuent de les fréquenter

abondamment.
TV5 — PARIS LUMIERES (R) 134036 Rediffusion mercredi, 9h00.
WPTZ — DATELINE NBC 8519920 DÉBUT. Dossiers sur l'actualité. (1h)
CANAL D — L'HOMME À LA VALISE (R) 1958833 SUZANNE. Aventures avec Richard Bradford. (1h)
DISC — THE KNOW ZONE (R) 921524
FOX — SEINFELD 89678
LIFE — REAL LIFE (R) 8522494 (1h)

22h25
CKRS — LE POINT 72009272
22h30
CJPM-CFER — CHA BA DA (D) 70746 (1h) EN DIRECT
R-Q-CIVV — CHRISTIANE CHARETTE EN DIRECT 2789949
TV5 — JOURNAL TÉLÉVISÉ BELGE 5548098
RDI — ÉDITION ATLANTIQUE ET QUÉBEC - LE CANADA AUJOURD'HUI 8348765
DISC — HI-TECH CULTURE (R) 930272
FOX — COPS 65098
22h45
FC — WHEN NIGHT IS FALLING 54276562 (1h35)
22h55
TV5 — LA MÉTÉO DES CINQ CONTINENTS 94808765

23h00
CKRS — LA MÉTÉO 7786456
CBJET — NEWSWATCH AT ELEVEN 82036
CFRS — LE GRAND JOURNAL 79949
CFCF — CITY NATIONAL NEWS 13920
TV5 — STUDIO GABRIEL (R) 750098
WCAX — CHANNEL 3 NEWS 8632611
WCFC — EASTENDERS 115982
WPTZ — NEWSCHANNEL FIVE 6330217
WVNY — 22 NEWS NOW 7784098
RDS — SPORTS 30 MAG (D) 489104 Un résumé détaillé des événements sportifs de fin de soirée. (1h) EN DIRECT
TSN — TSN SPORTSDESK 356366 (1h)
CANAL D — CINÉMA 4532982 JULIA. (2h)
RDI — LE TÉLÉJOURNAL 2321369
DISC — DISCOVERY CA (R) 473562 (1h)
FOX — STAR TREK: THE NEXT GENERATION 75348 (1h)
LIFE — GALLEY CHEFS (R) 6223369
23h02
CKRS — FA SILLA CHANTER (R) 22017
23h05
WVNY — ROSEANNE 7783369
SE — ADOS 55859123 (1h35)

23h23
R-Q-CIVV — QUÉBEC PLEIN ÉCRAN (R) 1715920 (1h)
23h30
CKRS — LES NOUVELLES DU SPORT 6239982
CBJET — EMPTY NEST 31475
CFRS — SPORTS PLUS 10611
CFCF — PULSE 1378272
CJPM-CFER — LE TVA SPORTS 5511920
TV5 — LE CERCLE DE MINUIT 2351253 L'EMPLOI: L'HORREUR ÉCONOMIQUE. Invention des économistes, des spécialistes de l'emploi et Viviane Forrester, auteure de "L'Horreur économique". (1h15)
WCFC — CHARLIE ROSE 435678 (1h)
RDI — ÉDITION ONTARIO ET L'QUEST - LE CANADA AUJOURD'HUI 6615272
LIFE — COTTAGE LIFE (R) 1611727

23h35
WCAX — THE LATE SHOW WITH DAVID LETTERMAN 3227307 (1h)
WPTZ — THE TONIGHT SHOW WITH JAY LENO 3718307 Talk-show. (1h)
WVNY — NIGHTLINE 1768712
23h45
CFCF — SPORTS NIGHT 20016307
23h50
CKRS — CINÉMA 56402982 GLORY. (2h25)
23h52
CJPM-CFER — TIRAGES DE "LA QUOTIDIENNE" - "BANCO" - "EXTRA" 12357123
23h58
CJPM-CFER — PUB 36006901 (2h51 appr.) Prochaine émission à 5h30

00h00
CBJET — CBC LATE NIGHT 25744857. OPENING NIGHT. (2h55)
CFRS — PARLONS-EN! (R) 532012 (1h)
CFCF — BABYLON FIVE 62418 Science-fiction avec Bruce Boxleitner. (1h)
RDS — CHAMPIONNATS CANADIENS DE RALLYE RDS 1996 (R) 131654
TSN — MOTORING '96 (R) 789234
RDI — INFO-NUIT 1604789
DISC — DISCOVERY'S GREAT CANADIAN PARKS (R) 141050
FOX — PUB 540166 (1h)
LIFE — ROOM BY ROOM (R) 7520578
00h05
WVNY — PUB 90473050 (5h55)
00h20
FC — ROBERT A. HEINLEIN'S THE PUPPET

F14 - TÉLÉGUIDE, le 15 septembre 1996

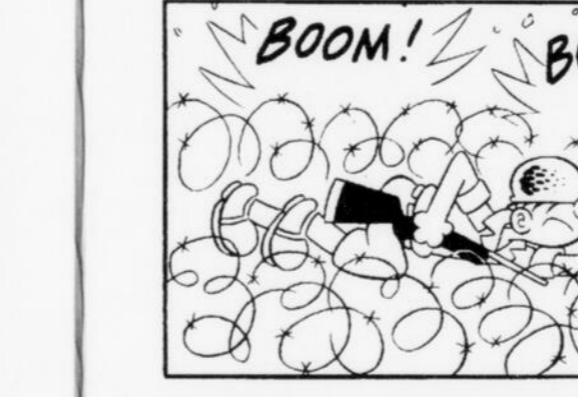
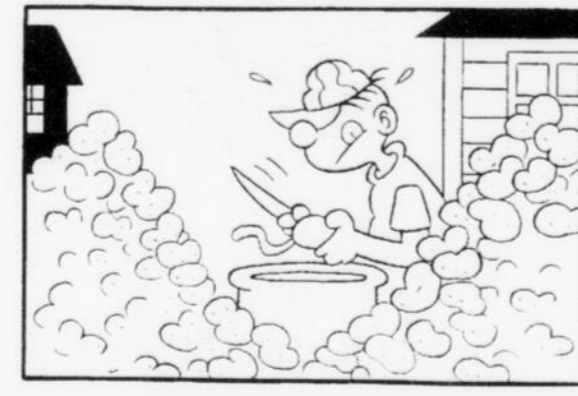
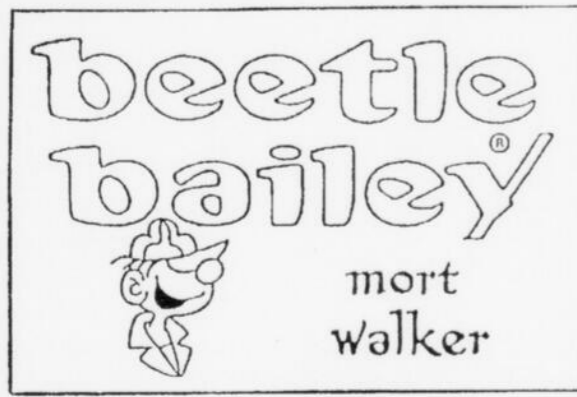

TELEGUIDE, 15 septembre 1996 F-15

MASTERS 84362944 (1h55)
00h30
 WCFE — STARHUSTLER 152942
 RDS — LA BOXE RDS TOP RANK (R) 626673
 Michael Clark affronte Mauro Lucero. (1h30)
 TSN — CANADIAN SPORTFISHING (R) 484988
 RDI — EURONEWS 1489383
 DISC — INVESTIGATORS OF THE LAST FRONTIER (R) 401944
 LIFE — MARTHA STEWART LIVING (R) 8507050
00h35
 WCAX — THE LATE LATE SHOW 2989876 (1h)
 WPTZ — LATE NIGHT WITH CONAN O'BRIEN 7143963 Talk-show (1h)
00h40
 SE — LE BATARD DE DIEU 12203418 (2h45)
00h45
 TV5 — LE SOIR 3 8574128
01h00
 CFCF — PUB 14470
 TSN — REAL FISHING ON TSN (R) 603876
 CANAL D — L'HOMME DE FER (R) 9360031
 UNE FEUILLE DANS LA FORET. (1h)
 RDI — INFO PACIFIQUE 7744925
 DISC — BEHAVING LIKE ANIMALS (R) 848012 (1h)
 FOX — THIS MORNING'S BUSINESS 526586
 FOX — GOODE BEHAVIOR 260418 Comédie avec Sherman Helmsley et Dorien Wilson.

LIFE — REAL LIFE (R) 1388031 (1h)
01h15
 TV5 — À COMMUNIQUER 6195234 (1h30)
01h30
 CFCF — THE COSBY SHOW 61876
 TSN — THE GREAT OUTDOORSMAN (R) 310654
 RDI — CAPITAL ACTIONS (R) 3277673
 FOX — SPARKS 977296 Comédie avec James Avery et Robin Givens.
01h35
 WCAX — PUB 3513857
 WPTZ — LATER WITH GREG KINNEAR 8350470 Talk-show.
02h00
 CFCF — HEAD OF THE CLASS 65789
 RDS — SPORTS 30 (PD) 192925 Un résumé détaillé des événements sportifs de fin de soirée.
 TSN — TSN SPORTSDESK 611760 (1h)
 CANAL D — EN RAPPEL: JEAN-PIERRE FERLAND 9794079 UN PEU D'ÉMOTION. Spectacle de Jean-Pierre Ferland. (1h) Rediffusion vendredi, 15h00.
 RDI — INFO-NUIT 8151031
 DISC — THE KNOW ZONE (R) 576383
 FOX — BAYWATCH 675692 (1h)
 LIFE — WHAT'S FOR DINNER? (R) 6222789
02h05
 WCAX — SCOOP WITH SAM & DOROTHY

5516215 (1h)
 WPTZ — NBC NIGHTSIDE 57262857 (3h55)
02h15
 FC — FRIEND OF THE FAMILY 29258760 (1h45)
02h30
 CFCF — CINEMA TWELVE 62508437 NOT WITHOUT MY DAUGHTER. (2h25)
 RDS — BASEBALL DES BLUE JAYS (R) 859470 En provenance du stade County de Milwaukee, les Brewers reçoivent les Blue Jays de Toronto. (3h appr.)
 RDI — UN FLEUVE AUX MILLE VOIX (R) 8170166
 DISC — HI-TECH CULTURE (R) 595418
 LIFE — TOURIST TRAP (R) 6201296
02h45
 TV5 — RÉFÉRENCE (R) 64195128 Voir dimanche, 14h30.
03h00
 TSN — RACELINE MOTORSPORTS (R) 808760 (1h)
 CANAL D — LES BATAILLES (R) 6660692 LA BATAILLE DE FRANCE. (1h) Voir mercredi, 20h00.
 RDI — INFO PACIFIQUE (R) 7764789
 DISC — BEYOND 2000 (R) 277876 (1h)
 FOX — SCOOP 472692 (1h)
 LIFE — ALIVE! (R) 6914012

03h10
 TV5 — RADIO FRANCE INTERNATIONALE 49415789 (3h20)
03h25
 SE — LE DONNEUR 95471166 (1h35)
03h30
 RDI — ÉDITION ATLANTIQUE ET QUÉBEC - LE CANADA AUJOURD'HUI (R) 8161418
 LIFE — LET'S BUILD (R) 6225876
04h00
 FC — RIVER RATS 724673 (2h)
 TSN — 1996 CASCAR SUPERSERIES ON TSN (R) 536031 (1h)
 CANAL D — JAZZ EN DEUX TEMPS: LES GRANDES VOIX NOIRES I ET SARAH VAUGHAN 1379654 Documentaire sur les grandes voix du jazz suivi du spectacle de la chanteuse Sarah Vaughan au Festival international de jazz de Montréal. (2h)
 RDI — LE TELEJOURNAL (R) 8142383
 DISC — UNTAMED WORLD (R) 905147 Diffusion de deux documentaires. (1h)
 FOX — NORTHERN EXPOSURE 100963 (1h)
 LIFE — NEW ATTITUDE (R) 6206741
04h30
 RDI — ÉDITION ONTARIO ET L'OUËST - LE CANADA AUJOURD'HUI (R) 7765418
 LIFE — IT FIGURES (R) 6915741
04h55
 CFCF — RAWHIDE 3910673

mercredi

16 septembre

matinée

5h00
 SE — JEUX DANGEREUX 501050 (2h)
 TSN — ACURA WORLD OF GOLF (R) 952654
 RDI — ÉDITION ATLANTIQUE ET QUÉBEC - LE CANADA AUJOURD'HUI (R) 1538437
 DISC — BEYOND 2000 (R) 926079 (1h)
 FOX — THIS MORNING'S BUSINESS 526586
 LIFE — REAL LIFE (R) 8639321 (1h)
5h30
 CJPM -CFER — TÉLÉ-ACHATS (R) 71079
 WCAX — THIS MORNING'S BUSINESS 86963
 RDS — CHAMPIONNAT INDY LIGHTS 1996 (R) 132383
 TSN — TSN REEBOK CARIBBEAN WORKOUT '96 (R) 780963
 RDI — LE MONDE CE MATIN 9669091 (1h)
 FOX — FIRST BUSINESS 744895
5h48
 CFCF — VIDEO GOLD 87433789
6h00
 CKRS — IL ÉTAIT UNE FOIS... LA VIE 23012 LA PEAU.
 CFCF — IRIS, THE HAPPY PROFESSOR 69234
 CJPM -CFER — SALUT, BONJOUR! (D) 792296 (3h) EN DIRECT
 WCAX — CBS MORNING NEWS 32654 (1h)
 WPTZ — NBC NEWS AT SUNRISE 3825960
 WVNY — ABC WORLD NEWS THIS MORNING 60906 (1h)
 FC — CAMILLA 2182437 (1h45)
 RDS — RENDEZ-VOUS REEBOK (R) 135470
 TSN — TSN SPORTSDESK 754418 (3h)
 CANAL D — OBJECTIF AVENTURE (R) 2664166 L'AVENTURE DE TIM SEVERIN. (1h) Voir lundi, 18h00.
 DISC — THE GUERRILLA GARDENER (R) 152166
 FOX — GARGOYLES 714654
 LIFE — THE GENTLE DOCTOR 3920514
6h30
 CKRS — BON MATIN (D) 790895 (2h30) EN DIRECT
 CFCF — CANADA A M 313789 (2h30)
 TV5 — TÉLEMATIN 810079 (2h)
 WCFE — BLOOMBERG BUSINESS NEWS 267418
 WPTZ — NEWSCHANNEL 5 SUNRISE 1695789
 RDS — SPORTS 30 (R) 646437 Un résumé détaillé des événements sportifs de la veille. (2h)
 RDI — BON MATIN 2310789 (2h30)
 DISC — WILDLIFE INTERNATIONAL (R) 608760
 FOX — ALADDIN 23586

LIFE — IT FIGURES 1691963
7h00
 CBJET — THE CBC MORNING NEWS 12215 (2h)
 R.-Q. -CIVV — PASSE-PARTOUT 10673
 WCAX — CHANNEL 3 NEWS THIS MORNING 63925 Incluant CBS THIS MORNING. (2h)
 WCFE — SESAME STREET 594234 (1h)
 WPTZ — THE TODAY SHOW 1751944 (2h)
 WVNY — GOOD MORNING AMERICA 93895 (2h)
 CF — LES ZIGOTOS 346499
 SE — LA PIERRE DU REVE 6021741
 CANAL D — ANIMALIER: LE CHENE ET SES ENNEMIS 4185296 (1h)
 DISC — UNTAMED WORLD (R) 510166 Diffusion de deux documentaires. (1h)
 FOX — QUACK PACK 55673
 LIFE — WHAT'S FOR DINNER? 1768234
7h22
 SE — LA CLOCHE ET L'IDIOT 11776857
7h30
 R.-Q. -CIVV — ROBIN ET STELLA (R) 39708
 CF — TÉLÉ-PIRATE 358234
 FOX — BIG BAD BEETLEBORGS 74708
 LIFE — COTTAGE LIFE 1747741
7h44
 SE — SIMBA, LE ROI LION 7414944
7h45
 FC — I.Q. 18366895 (1h45)
8h00
 R.-Q. -CIVV — ACTIVITÉS PHYSIQUES ET VIEILLESSE 371963 (1h)
 WCFE — BARNEY & FRIENDS 817437
 CF — PIN-PON 825321
 CANAL D — BIG BANG 4186925 (1h) Voir 18h00.
 DISC — DISCOVERY CA (R) 511895 (1h)
 FOX — CARMEN SANDIEGO 46586
 LIFE — LIFE! 5784470
8h10
 SE — AUX LIMITES DE L'IMPOSSIBLE 98598302 (1h45)
8h30
 TV5 — ARCHÉOLOGIE 387316 CUSTER ET LITTLE BIGHORN (2e de 13). Série documentaire consacrée à l'archéologie.
 WCFE — MR. ROGERS' NEIGHBORHOOD 816708
 CF — BÉTES DE TÉLÉ 824692
 RDS — RENDEZ-VOUS REEBOK (R) 808654
 FOX — POWER BLOCK 45857
 LIFE — LET'S BUILD 5783741
9h00
 CKRS — LES CHATOUILLES DU MATIN 9221470
 CBJET — WHAT ON EARTH 92876
 CFCF — SHARON MANN'S BODYTECH 55470
 CJPM -CFER — BLA BLA BLA 50586 Inv.

François Massicotte (1h)
 R.-Q. -CIVV — LE SYSTEME SCOLAIRE DU QUÉBEC 96944 (1h)
 TV5 — PARIS LUMIERES (R) 387596
 WCAX — STEP BY STEP 43586
 WCFE — PAPPYLAND 890760
 WPTZ — REGIS AND KATHIE LEE 3025168 (1h)
 WVNY — PUB 30302 (1h)
 CF — TOM ET JERRY 815944
 RDS — CHALLENGE DE VOLLEYBALL DE REPENTIGNY (R) 151418 PRO-FEMMES. Finales 2 contre 2. (1h)
 TSN — 1996 CANADIAN SUPERBIKE CHAMPIONSHIP SERIES (R) 769470 (1h)
 CANAL D — CINÉMA 3805050 SERAPHIN. (2h)
 RDI — LE MONDE CE MATIN 8385296
 DISC — WILDLIFE THEATRE (R) 816692
 FOX — FOX AFTER BREAKFAST 723302 (1h)
 LIFE — NEW ATTITUDE 5707321
9h01
 CKRS — CAFE CROISSANTS 9232586
9h15
 CKRS — PETITE ÉTOILE 16793627
9h30
 CKRS — LA MAISON DE QUIMZIE 12079
 CBJET — CBC PLAYGROUND 39895
 CFCF — COMPANY'S COMING 63019
 TV5 — DES CHIFFRES ET DES LETTRES 9692811 Rediffusion à 18h00.
 WCAX — MAD ABOUT YOU 80505
 WCFE — BIG COMFY COUCH 544079
 CF — SOUS L'ARBRE PARASOL 5638876
 FC — CHILI'S BLUES 4585963 (1h45)
 RDI — AU TRAVAIL! (R) 9600760
 DISC — PROFILES OF NATURE (R) 520383
 LIFE — IT FIGURES 6949031
9h45
 CF — ANNE LA BANANE 76340234
9h55
 TV5 — LA MÉTÉO DES CINQ CONTINENTS 16364963
 SE — PLEIN LA GUEULE 37447895 (2h05)
10h00
 CKRS — ATTENTION, C'EST CHAUD! 58234
 CBJET — THEODORE TUGBOAT 1732296
 CFCF — DINI 62234 (1h)
 CJPM -CFER — TAILLEFER ET FILLE 77166 (1h)
 R.-Q. -CIVV — LA LITTÉRATURE QUÉBÉCOISE DEPUIS 1960 28692 (1h)
 TV5 — DES TRAINS PAS COMME LES AUTRES (R) 502012 (1h) Voir lundi, 16h00.
 WCAX — THE ROSIE O'DONNELL SHOW 75760 (1h)
 WCFE — THE PUZZLE PLACE 241470
 WPTZ — THE OPRAH WINFREY SHOW 1770079 (1h)
 WVNY — RICKI LAKE 72302 (1h)

CF — CALIMERO ET SES AMIS 621692
 RDS — SPORTS EXTREMES (R) 605654 HIGH 5. Planche à voile.
 TSN — 1996 CASCAR SUPERSERIES ON TSN (R) 986050 (1h)
 RDI — LE MONDE CE MATIN 6686760
 DISC — PET CONNECTION (R) 699012
 FOX — CROOK & CHASE 63692 (1h)
 LIFE — REAL LIFE 1743925 (1h)
10h15
 CBJET — FRED PENNER'S PLACE 62019857
10h30
 CKRS — CHRISTIANE CHARETTE EN DIRECT 647944 (1h)
 CBJET — MR. DRESSUP 81760
 WCFE — READING RAINBOW 896944
 CF — MON AMI MAYA 811128
 RDS — MAGAZINE OLYMPIQUE (R) 828418
 RDI — LE POINT 8314708
 DISC — HOME WORKS (R) 812876
11h00
 CBJET — SESAME STREET 11586 (1h)
 CFCF — ON-LINE MONTREAL (D) 42470 (1h) EN DIRECT
 CJPM -CFER — TÉLÉ-ACHATS (D) 76876 EN DIRECT
 R.-Q. -CIVV — MÉDIAS, TECHNOLOGIES ET RÉSEAUX 15128 (1h)
 TV5 — TEMPS PRESENT 522876 (1h) Voir mardi, 21h00.
 WCAX — THE PRICE IS RIGHT 62296 (1h)
 WCFE — INSIDE THE VATICAN 987760 (1h)
 WPTZ — ANOTHER WORLD 1750215 (1h)
 WVNY — CARYL & MARILYN, REAL FRIENDS 92166 (1h)
 CF — LE BUS MAGIQUE 460418
 RDS — LE CHAMPIONNAT HYDROPLANES EXPORT "A" INC (R) 341944 (1h)
 TSN — TSN REEBOK CARIBBEAN WORKOUT '96 (R) 653050
 CANAL D — MISSION IMPOSSIBLE 2358692 LA FIANCÉE (1h)
 RDI — L'ATLANTIQUE EN DIRECT 4269166 (1h)
 DISC — THE GUERRILLA GARDENER (R) 931186
 FOX — REAL TV 14654
 LIFE — THE CAROL DUVAL SHOW 6291760
11h15
 FC — JUST CAUSE 45897925 (1h45)
11h30
 CKRS — QUE LE MEILLEUR GAGNE (R) 33741
 CFRS — IMAGES DU QUÉBEC 95505
 CJPM — LAVIEAUSAGUENAY/LAC-ST-JEAN 3673050
 CFCF — LA VIE CHEZ NOUS 2973505
 CF — LES SCHRUMPF 461147
 TSN — KIANA'S FLEX APPEAL (R) 661079
 DISC — THE GLOBAL FAMILY (R) 581645
 FOX — JUDGE JUDY 15383

F16-TELEGUIDE, le 15 septembre 1996

mercredi

LIFE — SEW PERFECT 6209789
11h45

CJPM -CFER — UN JOUR À LA FOIS (D)
93419166 Cette émission se poursuivra vers
12h25. EN DIRECT

11h58
CJPM -CFER — LE TVA, EDITION DU MIDI
4551186

après-midi

12h00

CKRS — LE MIDI 56925
CBJET — MIDDAY 29418 (1h)
CFRS — FLASH (R) 27437 Reprise de
l'émission de mardi, 18h30.
CFCF — THE FLINTSTONES 75234
R.-Q.-CIVV — LES NOUVELLES AVENTURES
DE SKIPPY 41079
TV5 — BIBI ET SES AMIS 787352
WCAX — CHANNEL 3 NEWS 7041963
WCFC — GED 887296
WPTZ — NEWSCHANNEL FIVE 5781383
WVNY — SMURFS 87895
CF — LES JOYEUX NAUFRAGÉS 835708
RDS — RENDEZ-VOUS REEBOK (R) 802470
SE — AL'OMBRE DE SHAWSHANK 62732031
(2h25)
TSN — TSN SPORTSDESK 450050
CANAL D — ANIMALIER. LA SOLITUDE DES
MÉRIS GUEPARDS ET VOYAGEUR DES
CIMES (R) 5891895 (1h)
RDI — EURONEWS 8398760
DISC. — DISCOVERY CA (R) 543234 (1h)
FOX — MAURY POVICH 88050 (1h)
LIFE — LYNETTE JENNINGS HOME 5794857

12h10

WCAX — ACROSS THE FENCE 66890234 A
HISTORY OF VERMONT AGRICULTURE -
PART 2

12h25

CJPM -CFER — UN JOUR À LA FOIS (D)
96372296 (1h05) EN DIRECT. Suite de 11h45.

12h30

CKRS — MARILYN (R) 16895 La situation
devient de plus en plus délicate chez les
Godbout-Blais lorsque Fabienne (Louise
Lavoie) essaie de convaincre ses colocataires
des faire discrets et de lui laisser l'appartement
pour célébrer en toute intimité l'anniversaire de
Jean-Marc (Henri Chasse). De son côté,
Marilyn (Louise Dussault) fait une
découverte étonnante.
CFRS — LE GRAND JOURNAL 54079
CFCF — PULSE 63055
R.-Q.-CIVV — GRAMMAIRE ET RÉDACTION
61321
TV5 — LE JOURNAL DE FRANCE 3 704383
WCAX — THE YOUNG AND THE RESTLESS
118168 (1h)
WCFC — HOMESTRETCH 548895
WPTZ — INSIDE EDITION 6947673
WVNY — THE CITY 14437
CF — YOGI ET COMPAGNIE 563079
RDS — SPORTS 30 (R) 530741 Un résumé
détailé des événements sportifs de la veille.
TSN — 1996 MICHELIN CANADIAN RALLY
CHAMPIONSHIP (R) 162383 En provenance de
New Richmond, en Gaspésie.
RDI — LE QUÉBEC EN DIRECT 5964483
(1h30)
LIFE — COTTAGE LIFE (R) 6950147

13h00

CKRS — LES YEUX DU COEUR 39550 (1h)
CBJET -WVNY — ALL MY CHILDREN
38166/39532 (1h)
CFRS — PARLONS-EN! (D) 42234 (1h) EN
DIRECT. Rediffusion à minute.
CFCF — HOMESTYLE 53586
R.-Q.-CIVV — QUÉBEC SCHOOL TELEVISION
66876 (1h)
TV5 — VIVA (R) 2740789 Voir dimanche,
0h00.
WCFC — INN COUNTRY CHEF 998876
WPTZ — DAYS OF OUR LIVES 6942128 (1h)
CF — BETES DE TÊLE 338470
FC — ROAD TO SADDLE RIVER 238031 (2h)
RDS — DÉFI INTERNATIONAL DE CANOT DE
MONT-LAURIER (R) 535296 (1h)
TSN — AUTO RACING. INDY LIGHTS SERIES
(R) 977302 En provenance de Laguna Seca
CANAL D — CINÉMA 97753079 JAPANNIA (2h)

Voir mardi, 23h00

DISC. — THE DAYS OF DISCOVERY (R)
529654 (1h)
FOX — 700 CLUB 64470 (1h)
LIFE — REAL LIFE (R) 6948302 (1h)

13h30

CFCF -WCAX — THE BOLD AND THE
BEAUTIFUL 13596/83692
CJPM -CFER — BIBI ET GENEVIEVE 17708
WCFC — STAINED GLASS 547166 Conseils.
CF — SOUS L'ARBRE PARASOL 3295091
TSN — CANADIAN SPORTFISHING SPECIAL
(R) 622437 (1h)

13h45

TV5 — SIDAMAG (R) 54305609 Journal
d'information sur le sida.
CF — ANNE LA BANANE 32058166

14h00

CKRS — LES P'TITS BONHEURS DE
CLÉMENCE 59963 (1h)
CBJET -WVNY — ONE LIFE TO LIVE
76925/57505 (1h)
CFRS — CINÉMA 18944 LA RAGE DE
VAINCRA (2h)
CFCF — ANOTHER WORLD 47437 (1h)
CJPM -CFER — LES FEUX DE L'AMOUR
12741 (1h)
R.-Q.-CIVV — LE MARCHÉ AUX IMAGES
94741
TV5 — MAGELLAN (R) 849895 J'AI ME LA
TELE. LA PUBLICITE (9e de 13). Série sur les
couilles de l'univers télévisuel.
WCAX — AS THE WORLD TURNS 50963 (1h)
WCFC — INSPIRATION OF PAINTING 288741
WPTZ — LEEZA GIBBONS 1670470 (1h)
CF — MON AMI MAYA 668963
RDS — BASEBALL DES BLUE JAYS (R)
141316 En provenance du stade County de
Milwaukee. les Brewers reçoivent les Blue Jays
de Toronto. (3h appr.)
RDI — L'ONTARIO EN DIRECT 6694789 (1h)
DISC. — HOME WORKS (R) 297383
FOX — PUB 84437
LIFE — WHAT'S FOR DINNER? 6203789

14h25

SE — LE CONFESSONNAL 48025031 (1h45)

14h30

R.-Q.-CIVV — PREVENTION DES
TOXICOMANIES. ASPECTS THEORIQUES
40418
TV5 — PLAISIR DE LIRE 555944 Magazine
littéraire animé par Daniele Bombardier.
WCFC — DESTINOS 934418
CF — CALIMERO ET SES AMIS 374012
TSN — THE 1996 CANADIAN NATIONAL
DARTS CHAMPIONSHIPS (R) 813031 (1h)
DISC. — PET CONNECTION (R) 936760
FOX — BANANAS IN PYJAMAS 90586
LIFE — COOKING SECRETS OF THE CIA (R)
3172383

15h00

CKRS — CORKY 44857 THACHER ET
HENDERSON. À l'occasion d'un match de
football, organisé par ses anciens camarades
de classe, Drew Thacher revoit Bill Henderson,
qui était jadis son meilleur ami. Corky
remarque l'animosité qui règne entre les deux
hommes. Ceux-ci finiront toutefois par se
réconcilier avant la fin de la partie. (1h appr.)
CBJET — CORONATION STREET 9012 La
police enquête sur la disparition de Nick.
CFCF — GENERAL HOSPITAL 73789 (1h)

CJPM -CFER — TOP MODELES 2128

R.-Q.-CIVV — WORLD VARIETIES OF
ENGLISH 91741 (1h)

TV5 — JOURNAL TÉLÉVISÉ DE TV5 4331383

WCAX — THE GUIDING LIGHT 6505 (1h)

WCFC — SESAME STREET 100609 (1h)

WPTZ — DARKWING DUCK 6202050

WVNY — GENERAL HOSPITAL 42499 (1h)

CF — PIN-PON 647470

FC — THE AMAZING PANDA ADVENTURE
931876 (1h30)

CANAL D — LE GOUT DU MONDE (R) 4406857

VIETNAM. (1h) Voir samedi, 19h00.

RDI — L'OUEST EN DIRECT 2301505 (1h)

DISC. — WILDLIFE INTERNATIONAL (R)
216418

FOX — EEK! STRAVAGANZA 63944

LIFE — LIFE! (R) 6282296

15h25

TV5 — LA MÉTÉO DES CINQ CONTINENTS
89324741

15h30

CBJET — THE URBAN PEASANT 8499 Les
graines inusitées.

CJPM -CFER — AIMER 4215

TV5 — LA CHANCE AUX CHANSONS (R)
567789 Dernières cartes postales de vacances.

WPTZ — GARGOYLES 3171654

CF — TOM ET JERRY 386857

TSN — THE POWERBOAT TELEVISION SHOW
(R) 918499

DISC. — THE SEA, THE LAST FRONTIER (R)
948505

FOX — BATMAN & ROBIN 95031

LIFE — IT FIGURES (R) 3184128

15h59

CKRS — 0340 90535944

16h00

CKRS — LA BANDE A FRANKIE 2252031

Thème: l'expression de soi.

CBJET — THE ODYSSEY 9514

CFRS — PICOLI ET LIRABO 22050

CFCF — THE OPRAH WINFREY SHOW 52296
(1h)

CJPM -CFER — CLAIRE LAMARCHE (R)
67128 J'HESITE À DONNER MON COEUR ET
MES YEUX. Des invités qui ont des réticences
face aux dons d'organes rencontrent des
personnes qui défendent cette cause. (1h)

R.-Q.-CIVV — MATHS SANS DRAME 24470

LA MISE EN EQUATION. Initiations aux
mathématiques.

TV5 — CHECK-UP 625302 Campagne de
sensibilisation au contrôle de la vue chez les
automobilistes de la Suisse romande. le point
sur les traitements de l'ostéoporose. la
vaccination des enfants. (1h) Rediffusion
vendredi, 10h00.

WCAX — DR. QUINN, MEDICINE WOMAN
5012 (1h)

WCFC — KRATT'S CREATURES 918470

WPTZ — ALADDIN 3190789

WVNY — GARFIELD & FRIENDS 91166

CF — LES ZIGOTOS 398692

TSN — MOTORING '96 (R) 920234

CANAL D — L'HOMME À LA VALISE (R)
4418692 SUZANNE. Aventures avec Richard
Bradford. (1h)

RDI — LE JOURNAL FR? 726654

DISC. — ANIMALS, ANIMALS, ANIMALS (R)
236578 (1h)

FOX — BOBBY'S WORLD 14166

LIFE — COTTAGE LIFE (R) 3196963

16h10

SE — LA FAMILLE PEREZ 5263944 (2h)

16h23

CKRS — 0340 98128031

16h30

CKRS — LES MONDES DE SISMI 2335321 Un
jeu fantastique où des jeunes sont appelés à
explorer des univers variés et à réussir des
exploits devant des camarades en studio. Avec
Geneviève Lavigne (Karamba).

CBJET — FAMILY MATTERS (R) 6418

CFRS — LES PIERRAFU 28234

R.-Q.-CIVV — IRIS LE GENTIL PROFESSEUR
20654 Suivi de Pacha et les chats.

WCFC — WHERE IN THE WORLD IS CARMEN
SANDIEGO? 914654

WPTZ — QUACK PACK 3189673

WVNY — POWER BLOCK 80050

CF — SPIROU 394876

FC — TO WONG FOO... THANKS FOR
EVERYTHING JULIE NEWMAR 490944 (2h)

TSN — BODYSHAPING (R) 926418

FOX — POWER RANGERS 68550

LIFE — THE GREAT OUTDOORS MAN 3192147

16h35

RDI — MARCHÉS BOURSIERS / MÉTÉO /
BULLETIN DE SANTÉ / GRIFFE 27267944

16h55

CKRS — 0340 22676147

17h00

CKRS — WATATATOW 54147 Raphaël
(Ruddy B. Éloi) obtient une très mauvaise note
à son examen de mathématiques et c'est la
panique lorsqu'il apprend que Jean-François,
qu'il doit affronter au tournoi d'échecs, a pour
sa part très bien réussi. Comment peut-il se
désister du tournoi d'échecs sans avouer sa
peur de perdre?

CBJET — THE SIMPSONS (R) 1857

CFRS — LE GRAND JOURNAL 53168 (1h)

CFCF — MAD ABOUT YOU 2741

CJPM -CFER — LES AMUSE-GUEULES 6708
(1h)

R.-Q.-CIVV — ROBIN ET STELLA 18321

Rediffusion vendredi, 7h30.

TV5 — JOURNAL TÉLÉVISÉ SUISSE 830147

WCAX — THE SIMPSONS 5895

WCFC — BILL NYE, THE SCIENCE GUY
202321

WPTZ — ACCESS HOLLYWOOD 6214895

WVNY — STAR TREK. THE NEXT
GENERATION 31296 (1h)

CF — LES SCHTROUMPFS 659215

RDS — SÉRIE SUPERBIKE AMA 1996 (R)
645012 (1h)

TSN — KIANA'S FLEX APPEAL (R) 281857

CANAL D — L'HOMME DE FER 9557789

MORT EN DIFFÉRE. (1h) Rediffusion à 1h00.

RDI — AUJOURD'HUI 1882147 (1h)

DISC. — INVENTION (R) 211963

FOX — FRESH PRINCE OF BEL-AIR 75789

LIFE — WHAT'S FOR DINNER? (R) 6287741

17h30

CKRS — FASILACHANTER 73760 Rediffusion
à 23h02

CBJET — THE FRESH PRINCE OF BEL-AIR (R)
9370

CFCF -WCAX — SEINFELD 8654/550

R.-Q.-CIVV — LA MAISON DE QUIMZIE
44234

TV5 — PYRAMIDE 559760

WCFC — WISHBONE 938234

CINÉ-MERCREDI 18 septembre

9h00

CANAL D — SÉRAPHIN 3805050 (5) Can. 1949. Comédie dramatique
de P. Gury Le Gouiradec avec Hector Charland, Guy Provost et Suzanne
Avon. - Un avare qui pressure les colonisateurs des Laurentides
connaît une suite de déboires. (2h)

13h00

CANAL D — JULIA 97753079 (2h) Voir mardi, 23h00.

14h00

CFRS — LA RAGE DE VAINCRE 18944 (5) (Quiet Victory: The Charles
Wedemeyer Story). É.-U. 1988. Drame sportif de L. Otto avec Michael
Nouri, Pam Dawber et Bess Meyer. - Malgré une grave maladie,
l'entraîneur d'une équipe de football persévère dans sa tâche jusqu'au
moment où il remporte le championnat. (2h)

20h00

CFRS — LA CICATRICE DE LA MONTE 54875 (6) (The Marla Hanson
Story). É.-U. 1990. Drame biographique de J. Gray avec Cheryl Pollak,
Dale Midkiff et Kirk Baltz. - Une jeune femme mannequin se fait
défigurer par les hommes de main de son propriétaire dont elle a refusé

les avances. (2h)

23h00

CANAL D — LIEU DU CRIME 2466673 (4) Fr. 1985. Drame de moeurs
de A. Téchiné avec Catherine Deneuve, Wadek Stanczak et Nicolas
Giraudi. - La vie rangée d'une femme est bousculée lorsque son fils
fait la rencontre d'un évadé de prison. (1h32)

23h50

CKRS — ARTEMISIA. 7153586 Can. 1992. Drame biographique d'A.
Clarkson avec Jocelyne Saint-Denis, John Evans et Germaine Greer. -
La vie et l'oeuvre de la peintre italienne du XVIIe siècle, Artemisia
Gentileschi. (1h appr.)

04h00

CANAL D — ELLES S'APPELLENT TOUTES SARAJEVO 1273426 (4)
Can. 1994. Documentaire de M. Régnier. - Sept femmes de Sarajevo
parlent de leur quotidien et de leur espoir de voir revenir la paix dans
leur pays en guerre. (2h)

mercredi

soirée

18h00

CBJET — NEWSWATCH 18302 (1h)
CFRS — LA GUERRE DES CLANS 16499
CFCF — PULSE 88296 (1h)
CJPM-CFER — LE TVA, ÉDITION 18 HEURES 6429

R.-Q. -CIVV — MAIS OU SE CACHE CARMEN SANDIEGO 41147
TV5 — DES CHIFFRES ET DES LETTRES (R) 556673

WCAX — CHANNEL 3 NEWS 69012 (1h)
WCFC — ITN WORLD NEWS 935147
WPTZ — NEWSCHANNEL FIVE 3100166
WVNY — 22 NEWS NOW 78215
CF — LES JOYEUX NAUFRAGES 375741
RDS — L'AUTODROME ST-EUSTACHE PRÉSENTE... (PD) 382031
CANAL D — BIG BANG (R) 5897079 LES TERRES DU CIEL. La naissance de la Terre et l'histoire de l'exploration de l'univers. Hubert Reeves, André Brahic, Albert Jacquard et d'autres scientifiques nous entraînent au cœur du système solaire. (1h) Rediffusion samedi, 5h00.

RDI — EURONEWS 8322437
DISC. — BEYOND 2000 (R) 549418 (1h)
FOX — THE SIMPSONS 91215
LIFE — POOL, PATIOS & DECKS 3173012

18h10

SE — CROC-BLANC 2: LE MYTHE DU LOUP BLANC 78145492 (1h50)

18h30

CKRS — MONTREAL CE SOIR 61925
CFRS — FLASH (D) 30079 EN DIRECT. Rediffusion jeudi, 12h00.

CJPM-CFER — PIMENT FORT 4079
R.-Q. -CIVV — LES NOUVELLES AVENTURES DE SKIPPY 32499

TV5 — STUDIO GABRIEL 547925 Inv.: le mannequin Karin Mulder. Rediffusion à 23h00.

WCFC — THE NIGHTLY BUSINESS REPORT 926499
WPTZ — NBC NIGHTLY NEWS 3191418

WVNY — ABC WORLD NEWS TONIGHT 92895

CF — LES PREMIERES FOIS 399321
FC — DREAM ON 560857

RDS — SPORTS 30 MAG (D) 645708 Un résumé détaillé des événements sportifs de fin de journée. (1h) EN DIRECT

TSN — TSN SPORTSDESK 921963
RDI — AU TRAVAIL! 8313789

FOX — ROSEANNE 15895
LIFE — NEW ATTITUDE 3197692

19h00

CKRS — VIRGINIE 34383 Bernard (Jean L'Italien) fait le point avec sa fille (Marie-Joanne Boucher) et Virginie (Chantal Fontaine) à une conversation délicate avec Daniel (Jean-François Pichette), Mireille (Katherine Mousseau) rappelle à Virginie qu'elle doit respecter les procédures si elle ne veut pas mettre en péril les acquis durement gagnés par le syndicat.

CBJET — THE NATURE OF THINGS (R) 59673 ANCIENT FUTURES. Une région très isolée de la province indienne du Janoukashmir. (1h)

CFRS — TAXI (R) 74117 Émission humoristique avec Joanne Côté. Les usagers d'un taxi sont filmés à leur insu.

CFCF — ENTERTAINMENT TONIGHT 2505
CJPM-CFER — LA POULE AUX OEUFS D'OR 7437 Jeu télévisé avec Guy Mongrain.

R.-Q. -CIVV — QUEBEC PLEIN ÉCRAN 48147 (1h) Rediffusion à 23h23.

TV5 — JOURNAL TÉLÉVISÉ DE FRANCE 2 810383

WCAX — CBS EVENING NEWS 5031
WCFC — THE NEWSHOUR 732147 (1h)
WPTZ — HOME IMPROVEMENT 6294031

WVNY — AMERICA'S FUNNIEST HOME VIDEOS 82505 Diffusion de deux émissions. (1h)

FC — POWER OF ATTORNEY 985437 (1h57)
TSN — THAT'S HOCKEY!... WITH DAVE HODGE (D) 294321 Magazine d'information sur le hockey en compagnie de Dave Hodge. EN DIRECT

CANAL D — ANIMALIER: LA DANSE DES BALEINES À BOSSE 1926234 (1h) Rediffusion jeudi, 12h00.

RDI — LE MONDE CE SOIR 1883876
DISC. — DISCOVERY CA 741789 (1h)
FOX — CHEERS 55925

LIFE — HOUSE HOTLINE 8590895 (1h)
19h30

CKRS — LES COUCHE-TOT 90437 DÉBUT. Émission pour adultes, conçue et animée par des enfants: Marie-Pier Morand et Maxime Desbiens Tremblay.

CFRS — LE CAFÉ DE L'HUMOUR (R) 29963 Présentation de numéros par des stand-up comiques connus et nouveaux venus. Inv.: Jean-François Paradis et François Massicotte.

CFCF — THE NANNY 8031 DÉBUT. Comédie avec Fran Drescher, Charles Shaughnessy, Lauren Lane, Daniel Davis. - Une jeune femme qui n'a pas froid aux yeux travaille pour un riche producteur de Broadway.

CJPM-CFER — BEVERLY HILLS 90210 480505 UN ANNIVERSAIRE MOUVEMENTÉ. Kelly (Jennie Garth) est de plus en plus obsédée par son poids et ne mange plus. David (Brian Austin Green) veut organiser une fête surprise pour elle. Dylan (Luke Perry) s'inquiète de la santé de Kelly, car la jeune fille devient de plus en plus irritable. Brandon (Jason Priestley) et Steve (Ian Ziering) participent à une émission pour célibataires. La fête de Kelly prend fin de façon dramatique. (1h)

TV5 — ENVOYÉ SPÉCIAL 526128 Magazine d'information présenté par Bernard Benyamin. (1h30) Rediffusion jeudi, 1h15.

WCAX — ENTERTAINMENT TONIGHT 499
WPTZ — WHEEL OF FORTUNE 3180302

RDS — CHAMPIONNAT INDY LIGHTS 1996 (R) 302895

TSN — THE SAHARA CUP / CRICKET (PD) 493895 Présentation d'un match de cricket entre l'Inde et le Pakistan dans le cadre de la Coupe du Sahara. (3h30)

RDI — CAPITAL ACTIONS 8302673
FOX — HOME IMPROVEMENT 11079

20h00

CKRS — LES BEATLES: UNE ANTHOLOGIE (R) 71499 (Dern de 5). Méga-série documentaire comprenant cinq émissions consacrées aux Beatles et à la réunion des trois survivants: Paul McCartney, George Harrison et Ringo Starr. (2h)

CBJET — MOVIE 79437 UNCLE BUCK. (2h)
CFRS — CINÉMA DU MERCREDI 54875 LA CICATRICE DE LA HONTE. (2h)

CFCF -WVNY — ELLEN 8925/41673 DÉBUT. Comédie avec Ellen DeGeneres, Holly Fulger et Arye Gross. - Ellen se résoudra-t-elle à vendre son commerce?

R.-Q. -CIVV — LE CHATEAU DE CARTES 57895 (3e de 4). Avec Ian Richardson, David Lyon et Susannah Harker. - Le premier ministre éclaboussé par la scandaleuse affaire de délit d'inités, remet sa démission. La course à la chefferie s'organise et Urquhart place ses pions. (1h)

WCAX — THE NANNY 1079 DÉBUT. Comédie avec Fran Drescher, Charles Shaughnessy, Lauren Lane, Daniel Davis. - Une jeune femme qui n'a pas froid aux yeux travaille pour un riche producteur de Broadway.

WCFC — NATURE 741895 DOLPHINS. CLOSE ENCOUNTERS. Débat entourant les effets de la captivité sur les dauphins et sur leurs relations avec les humains. (1h)

WPTZ — WINGS 6210079 DÉBUT. Comédie avec Timothy Daly, Steven Weber et Crystal Bernard. - Les aventures de deux frères, parfois ennemis, propriétaires d'un petit avion qui fait la navette entre l'île de Nantucket et le continent.

RDS — SPÉCIAL BOXE (PD) 115302 Combats à déterminer. (2h30)

SE — SI LA VIE VOUS INTÉRESSE 1731334 (2h10)

CANAL D — LES BATAILLES (R) 1902654 LA BATAILLE DE FRANCE (1re de 2). Elle est le point culminant d'une série d'offensives lancées par Hitler au printemps de 1940. Le plan d'attaque allemand, original et audacieux, est aussi un incroyable coup de dés. (1h)

RDI — GRANDS REPORTAGES 8722147 LE PRIX DE LA VIE. Comment les amputés de guerre en Bosnie retrouvent-ils le goût de vivre? LA DÉCHIRURE. À Mostar en Bosnie, un pont reliant les deux rives de la rivière qui traversait la ville. Ce pont a toujours symbolisé l'harmonie entre les Croates, les Serbes et les musulmans. Mais depuis que le pont a été

détruit durant la guerre, les Croates sont restés à l'ouest et les musulmans à l'est. Et ils n'ont aucune intention de le reconstruire. (1h)

DISC. — TWITS AND FISHERS (R) 217147
FOX — BEVERLY HILLS. 90210 42925

Feuilleton avec Jason Priestly, Tiffani-Amber Thiessen et Kathleen Robertson. (1h)
LIFE — JACK HANNA'S ANIMAL ADVENTURES 6283925

20h30

CFCF -WPTZ — THE JOHN LARROQUETTE SHOW 7960/6299586 DÉBUT. Comédie avec John Larroquette, Alison La Placa et Gigi Rice. - Les mésaventures du gérant d'un terminus d'autobus interurbains.

CJPM-CFER — CHAMBRES EN VILLE (R) 5692 Vanessa (Danielle Leduc) est de retour... Louise (Louise Deschâtelets) laisse exploser sa colère. Marc-André (Gilbert Lachance) aimerait se rapprocher davantage de Geneviève (Patricia Paquin). Lola (Anne Dorval) fait une proposition à Pete (Francis Reddy).

WCAX — PEARL 3906 Voir lundi, 21h30.

WVNY — TOWNIES 60708 DÉBUT. Comédie avec Molly Ringwald. - Les tribulations d'un groupe d'amis de la Nouvelle-Angleterre.

DISC. — THE NATURE NUT (R) 296654
LIFE — PETS AND PEOPLE 6295760

20h57

FC — TMN TONIGHT 63513586

21h00

CFCF — THE DREW CAREY SHOW 81708 DÉBUT. Comédie avec Drew Carey. - Les tribulations d'un groupe d'amis pas très fortunés qui essaient d'établir des relations sentimentales ayant un semblant de stabilité.

CJPM-CFER — SIRENS 84383 À la demande du maire de Pittsburgh, la psychologue, Ellen Baskin, (Pamela Bach) collabore avec les policiers pour tenter d'identifier un tueur en série qui s'en prend aux chauffeurs de taxi. Jessie (Jayne Heitmeyer) est hantée par l'image d'une victime dont elle a découvert le corps en patrouillant avec Lynn (Adrienne-Joi Johnson). (1h)

R.-Q. -CIVV — PRENEZ UN NUMÉRO 37031 Anim.: Joane Prince. Magazine consacré à l'examen critique des services gouvernementaux et paragouvernementaux. (1h)

TV5 — BONS BAISERS D'AMÉRIQUE 359857 Magazine animé par Elisabeth Paradis. Par le biais d'entrevues, de portraits et de cartes postales, rencontres avec des personnalités ou de simples citoyens qui témoignent de l'art de vivre en français en Amérique. (1h) Rediffusion le jeudi à 11h00.

WCAX — CBS SPECIAL MOVIE 6876 THE ROCKFORD FILES. PUNISHMENT AND CRIME. (2h)

WCFC — OREGON TRAILS 727270
WPTZ — NEWSRADIO 6208050 DÉBUT. Comédie avec Dave Foley, Stephen Root et Phil Hartman. - La vie mouvementée d'un groupe de gens travaillant en "étroite" collaboration dans une station de radio.

WVNY — GRACE UNDER FIRE 50418 DÉBUT. Comédie avec Brett Butler, Tom Poston et Julie White. - Grace doit se dénicher un nouveau logement lorsque son propriétaire vend la maison.

FC — NEVER TALK TO STRANGERS 638857 (1h30)

CANAL D — ESPIONS 1922418 UNE DYNASTIE D'ESPIONS. L'OSS, première organisation d'espionnage américaine, transforme les civils en tueurs et en espions et contribue à la victoire alliée en Europe. DERRIÈRE LES LIGNES ENNEMIES. Un détachement de l'OSS, spécialisé dans le sabotage et la guérilla, se bat derrière les lignes japonaises en Birmanie. (1h) Rediffusion vendredi, 5h00.

RDI — LE JOURNAL RDI 2386296

DISC. — TOP GUNS AND AERIAL ACES (R) 730673 Série sur l'aviation. (1h)

FOX — PARTY OF FIVE 62789 Drame avec Matthew Fox, Scott Wolf et Neve Campbell. (1h)

LIFE — AWESOME INTERIORS 6288296

21h30

CFCF -WPTZ — MEN BEHAVING BADLY 83741/6967437 DÉBUT. Comédie avec Rob Schneider, Ron Eldard et Justine Bateman. - Deux hommes, l'un dans une relation amoureuse assez stable avec une infirmière très patiente, l'autre qui essaie assidument de séduire une jolie voisine, se retrouvent fréquemment seuls le samedi soir.

WCFC — THE WEST 864505 DEATH RUNS RIOT (1856-1868) (4e de 8). L'esclavagisme accompagne l'arrivée des colons. (1h30)

WVNY — THE DREW CAREY SHOW 94673 DÉBUT. Comédie avec Drew Carey. - Les tribulations d'un groupe d'amis pas très fortunés qui essaient d'établir des relations sentimentales ayant un semblant de stabilité.

RDI — MAISONNEUVE À L'ÉCOUTE 9564447 (1h)

LIFE — KITCHENS & BATHROOMS 6930383
22h00

CKRS — LE TÉLÉJOURNAL 2358963
CBJET — THE NATIONAL / CBC NEWS 58944 (1h)

CFRS — REDDY REDDY GO! (D) 12760 (1h) EN DIRECT

CFCF -WPTZ — LAW & ORDER 12166/8586692 DÉBUT. Série policière avec Jerry Orbach, Sam Waterston et Benjamin Bratt. - Les détectives du service de police d'une grande ville poursuivent les criminels et s'assurent que justice soit faite. (1h)

CJPM-CFER — LE TVA, ÉDITION RÉSEAU 81895

R.-Q. -CIVV — LES PAYS DU QUÉBEC 42708 GASPÉSIE-ÎLES DE LA MADELEINE! En Gaspésie et aux îles de la Madeleine l'omniprésence de la mer influence la vie économique et oblige les habitants à se fabriquer un mode de vie très particulier.

TV5 — PARIS LUMIÈRES (R) 337811 Rediffusion jeudi, 9h00.

WVNY — PRIMETIME LIVE 81876 Actualités. (1h)

CANAL D — COSMOS 1999 (R) 1925505 À LA DERIVE avec Martin Landau, Barbara Bain et Barry Morse. (1h)

DISC. — FORBIDDEN PLACES (R) 733760 (1h)

FOX — SEINFELD 40302
LIFE — REAL LIFE (R) 8599166 (1h)

22h10

SE — BOULEVARD 40123012 (1h35)

22h25

CKRS — LE POINT 72076944

22h30

CJPM-CFER — CHA BA DA (D) 43079 (1h) EN DIRECT

R.-Q. -CIVV — CHRISTIANE CHARETTE EN DIRECT 2749321

TV5 — JOURNAL TÉLÉVISÉ BELGE 5508470
FC — THE MADNESS OF KING GEORGE 743708 (2h)

RDS — SPORTS 30 MAG (D) 465383 Un résumé détaillé des événements sportifs de fin de soirée. (1h) EN DIRECT

RDI — ÉDITION ATLANTIQUE ET QUÉBEC - LE CANADA AUJOURD'HUI 8315437

FOX — COPS 59050

22h55

TV5 — LA MÉTÉO DES CINQ CONTINENTS 94875437

23h00

CKRS — LA MÉTÉO 7753128
CBJET — NEWSWATCH AT ELEVEN 15741

CFRS — LE GRAND JOURNAL 86857
CFCF — CTV NATIONAL NEWS 53925

TV5 — STUDIO GABRIEL (R) 626031
WCAX — CHANNEL 3 NEWS 8609383

WCFC — FRESH FIELDS 500465 Feuilleton.
WPTZ — NEWSCHANNEL FIVE 6880559

WVNY — 22 NEWS NOW 7744470
TSN — TSN SPORTSDESK 994079 (1h)

CANAL D — CINÉMA 2466673 LIEU DU CRIME. (1h32)

RDI — LE TÉLÉJOURNAL 2381741
DISC. — DISCOVERY CA (R) 356895 (1h)

FOX — STAR TREK: THE NEXT GENERATION 64321 (1h)

LIFE — JACK HANNA'S ANIMAL ADVENTURES (R) 6283741

23h02

CKRS — FA SI LA CHANTER (R) 57321

23h05

WVNY — ROSEANNE 7743741

23h23

R.-Q. -CIVV — QUÉBEC PLEIN ÉCRAN (R) 1782692 (1h)

23h30

CKRS — LES NOUVELLES DU SPORT 6206654

CBJET — EMPTY NEST 95168
CFRS — SPORTS PLUS 83944
CFCF — PULSE 1345944
CJPM-CFER — LE TVA SPORTS 5588692
TV5 — LE CERCLE DE MINUIT 6656465 LA PREMIÈRE FOIS: PREMIERS ROMANS. Inv.:

Gilles Petel pour "Le Métier dans le sang"; Yolaine Destrebeau pour "Ortiz" Syrine pour "Quand la mer aura des ailes"; Marie Darrieussecq pour "Truismes"; Guillaume Durstun pour "Dans ma chambre"; Pierre Assouline, directeur de la revue Lire. (1h15)
WCFC — CHARLIE ROSE 378383 (1h)
RDS — SÉRIE SUPERBIKE COUPE DU CANADA ASM 1996 (R) 634166
RDI — ÉDITION ONTARIO ET L'OUËST - LE CANADA AUJOURD'HUI 6682944
LIFE — PETS AND PEOPLE (R) 1688499

23h35

WCAX — THE LATE SHOW WITH DAVID LETTERMAN 3294079 (1h)
WPTZ — THE TONIGHT SHOW WITH JAY LENO 3785079 (1h)
WVNY — NIGHTLINE 5063924

23h45

CFCF — SPORTS NIGHT 20083079
SE — LE MEURTRE DANS LE SANG 4894760 (2h)

23h50

CKRS — VUES D'ICI 7153586 ARTEMISIA. (1h appr.) Voir cinéma.

23h52

CJPM -CFER — TIRAGES DE "LA QUOTIDIENNE" - "BANCO" - "LOTTO 6/49" - "EXTRA" 12324895

00h00

CBJET — CBC LATE NIGHT 60497074 LA STRADA (2h05)
CFRS — PARLONS-EN! (R) 415345 (1h)
CFCF — NEW YORK UNDERCOVER 28451
 Drame policier avec Malik Yoba et Michael DeLorenzo (1h)
RDS — LUTTE WWF "RAW" (R) 811987 (1h)
TSN — AMERICAN GLADIATORS (R) 859567 (1h) Sous réserves.
RDI — INFO-NUIT 1664161
DISC. — TWITS AND PISHERS (R) 928155
FOX — PUB 310971 (1h)
LIFE — AWESOME INTERIORS (R) 5320190

00h01
CJPM -CFER — PUB 9737722 (2h23 appr.) Prochaine émission à 5h30.

00h05

WVNY — PUB 90440722 (5h55)

00h30

WCFC — STARHUSTLER 936635
FC — TRACKS OF A KILLER 7678677 (1h45)
RDI — EURONEWS 1383155
DISC. — THE NATURE NUT (R) 384277
LIFE — KITCHENS & BATHROOMS (R) 8574722

00h32

CANAL D — RAY BRADBURY (R) 2620722 LES EXPLORATEURS.

00h35

WCAX — THE LATE LATE SHOW 2956548 (1h)
WPTZ — LATE NIGHT WITH CONAN O'BRIEN 7110635 (1h)

00h45

TV5 — LE SOIR 3 8461600

01h00

CFCF — CINEMA TWELVE 90001548 THE RUSSIA HOUSE (2h35)
RDS — SÉRIE SUPERBIKE AMA 1996 (R) 347987 (1h)
TSN — WWF RAW (PD) 369529 (1h)
CANAL D — L'HOMME DE FER (R) 9337703 MORT EN DIFFÉRE. (1h)
RDI — INFO PACIFIQUE 7648797
DISC. — TOP GUNS AND AERIAL ACES (R) 721345 Série sur l'aviation (1h)
FOX — HOMEBOYS IN OUTER SPACE 136451 Comédie avec Flex, Darryl M. Bell et Rhona Bennett.
LIFE — REAL LIFE (R) 1355703 (1h)

01h15

TV5 — CA SE DISCUTE 6162906 (1h30) Voir mardi, 19h30.

01h30

RDI — CAPITAL ACTIONS (R) 3244345

FOX — DEAR JOHN 850529 Comédie avec Brandy.

01h35

WCAX — PUB 3580529
WPTZ — LATER WITH GREG KINNEAR 8254242

01h45

SE — DANS LE SILLON D'HITLER 9102635 (1h30)

02h00

RDS — SPORTS 30 (PD) 2361118 Un résumé détaillé des événements sportifs de fin de soirée.

TSN — TSN SPORTSDESK 594093 (1h)

CANAL D — CONCERTS JAZZ (R) 9754451 Spectacle du vibraphoniste et pianiste Lionel Hampton, enregistré au Festival international de jazz de Montréal. (1h)

RDI — INFO-NUIT 8128703

DISC. — FORBIDDEN PLACES (R) 963109 (1h)

FOX — BAYWATCH 452797 (1re de 2). (1h)

LIFE — WHAT'S FOR DINNER? (R) 6282161

02h05

WCAX — SCOOP WITH SAM & DOROTHY 5583987 (1h)
WPTZ — NBC NIGHTSIDE 57239529 (3h55)

02h15

FC — HEATSEEKER 29225432 (1h45)

02h30

RDS — CHAMPIONNAT DU MONDE DE SUPERBIKE 1996 (R) 282987 (1h)
RDI — HORIZONS FRANCOPHONES (R) 8147838
LIFE — COTTAGE LIFE (R) 6105068

02h45

TV5 — LES CARNETS DU BOURLINGUEUR (R) 6729600 Reportages et informations pratiques pour tous les aventuriers.

03h00

TSN — CANADIAN SPORTFISHING SPECIAL (R) 781093 (1h)

CANAL D — ARCHÉOLOGIE. LES GRANDES CIVILISATIONS OUBLIÉES (R) 6637364 (1h) Voir lundi, 20h00

RDI — INFO PACIFIQUE (R) 7724161

DISC. — BEYOND 2000 (R) 150109 (1h)

FOX — SCOOP 259797 (1h)

LIFE — LIFE! (R) 6818884

03h15

TV5 — RADIO FRANCE INTERNATIONALE 47800838 (3h15)

SE — KATIA ISMAILOVA 45159426 (1h35)

03h30

RDS — KICKBOXING MUAYTHAI 287432 (1h)
RDI — ÉDITION ATLANTIQUE ET QUÉBEC - LE CANADA AUJOURD'HUI (R) 8121890
LIFE — LET'S BUILD (R) 6292548

03h35

CFCF — CINEMA TWELVE 37859703 SOMETIMES A LIE. (1h50)

04h00

FC — DEADLY HEROES 607906 (2h)
TSN — AUTO RACING. INDY LIGHTS SERIES (R) 135780

CANAL D — FILIERE D 1273426 ELLES S'APPELLENT TOUTES SARAJEVO. (2h)
RDI — LE TÉLÉJOURNAL (R) 8046155
DISC. — UNTAMED WORLD (R) 871180 Diffusion de deux documentaires. (1h)

FOX — NORTHERN EXPOSURE 987068 (1h)
LIFE — NEW ATTITUDE (R) 6100513

04h30

RDS — LES SUPERSTARS WWF (R) 492277 (1h)
TSN — 1996 CANADIAN SUPERBIKE CHAMPIONSHIP SERIES (R) 414819 (1h)
RDI — ÉDITION ONTARIO ET L'OUËST - LE CANADA AUJOURD'HUI (R) 7725890
LIFE — IT FIGURES (R) 6819513

04h50

SE — SI LA VIE VOUS INTÉRESSE 93698703 (2h10)

**jeudi
matinée**

5h00

RDI — ÉDITION ATLANTIQUE ET QUÉBEC - LE CANADA AUJOURD'HUI (R) 1505109
DISC. — BEYOND 2000 (R) 796884 (1h)
FOX — THIS MORNING'S BUSINESS 409819
LIFE — REAL LIFE (R) 8606093 (1h)

5h25

CFCF — CHEERS 8909074

5h30

CJPM -CFER — TÉLÉ-ACHATS (R) 31884
WCAX — THIS MORNING'S BUSINESS 53068
RDS — RDS MOTORISE (R) 634136
TSN — TSN REEBOK CARIBBEAN WORKOUT 96 (R) 567068
RDI — LE MONDE CE MATIN 3964203 (1h)
FOX — FIRST BUSINESS 514600

5h52

CFCF — VIDEO GOLD 33061093

6h00

CKRS — IL ÉTAIT UNE FOIS... LA VIE 13635 LA BOUCHE ET LES DENTS.
CFCF — IRIS, THE HAPPY PROFESSOR 32567
CJPM -CFER — SALUT, BONJOUR! (D) 675529 (3h) EN DIRECT
WCAX — CBS MORNING NEWS 45677 (1h)
WPTZ — NBC NEWS AT SUNRISE 7120172
WVNY — ABC WORLD NEWS THIS MORNING 81548 (1h)
FC — THE SHADOW 600093 (2h)
RDS — RENDEZ-VOUS REEBOK (R) 484613
TSN — TSN SPORTSDESK 620451 (3h)
CANAL D — HOMME SINGE 2631838 CASSE-TÊTE HUMAIN (1h) Voir 18h00.
DISC. — THE GUERRILLA GARDENER (R) 922971
FOX — GARGOYLES 697987
LIFE — TRAVEL TRAVEL 725726

6h30

CKRS — BON MATIN (D) 560600 (2h30) EN DIRECT
CFCF — CANADA A M. 289722 (2h30)
TV5 — TÉLÉMATIN 680884 (2h)
WCFC — BLOOMBERG BUSINESS NEWS 133451

WPTZ — NEWSCHANNEL 5 SUNRISE 1655161

RDS — SPORTS 30 (R) 416242 Un résumé détaillé des événements sportifs de la veille. (2h)

RDI — BON MATIN 2370161 (2h30)
DISC. — WILDLIFE INTERNATIONAL (R) 581093

FOX — ALADDIN 71502
LIFE — IT FIGURES 1668635

7h00

CBJET — THE CBC MORNING NEWS 85548 (2h)

R.-Q. -CIVV — PASSE-PARTOUT 78838
WCAX — CHANNEL 3 NEWS THIS MORNING 36258 Incluant CBS THIS MORNING. (2h)
WCFC — SESAME STREET 477567 (1h)

WPTZ — THE TODAY SHOW 1728616 (2h)
WVNY — GOOD MORNING AMERICA 45258 (2h)

CF — LES ZIGOTOS 212432
SE — LA PIERRE DU REVE 6925513

CANAL D — ANIMALIER. LE DERNIER ROYAUME ES ÉLÉPHANTS 4089068 (1h)
DISC. — UNTAMED WORLD (R) 380971 Diffusion de deux documentaires. (1h)

FOX — QUACK PACK 34180
LIFE — WHAT'S FOR DINNER? 1735906

7h22

SE — LA CLOCHE ET L'IDIOT 11743529

7h30

R.-Q. -CIVV — ROBIN ET STELLA (R) 57345
CF — TÉLÉ-PIRATE 231567
FOX — BIG BAD BEETLEBORGS 20987
LIFE — THE GREAT OUTDOORSMAN 1641513

7h44

SE — SIMBA, LE ROI LION 7481616

8h00

R.-Q. -CIVV — INTERVENTION AUPRES DES PERSONNES AGÉES AVEC DES DÉFICIENCES COGNITIVES 158068 (1h)
WCFC — BARNEY & FRIENDS 687242
CF — PIN-PON 602426
FC — CRIME OF THE CENTURY 860664 (2h)
CANAL D — L'OUËST, LE VRAI 4080797 LES BATISSEURS D'EMPIRES. (1h) Voir 20h00.
DISC. — DISCOVERY CA (R) 381600 (1h)
FOX — CARMEN SANDIEGO 81890

LIFE — WOMEN, LIFESTYLE & MONEY 5688242

8h10

SE — SHOWS RIGOLO 6149155 (1h30)

8h30

TV5 — MÉDITERRANÉO (R) 955529 DERNIERE
WCFC — MR. ROGERS' NEIGHBORHOOD 686513
CF — DINO JUNIOR 601797
RDS — RENDEZ-VOUS REEBOK (R) 781987
FOX — POWER BLOCK 80161
LIFE — LET'S BUILD 5687513

9h00

CKRS — LES CHATOUILLES DU MATIN 9125242
CBJET — WHAT ON EARTH 65109
CFCF — SHARON MANN'S BODY TECH 28703
CJPM -CFER — BLABLABLA 23819 Inv. Aline Desjardins. (1h)

R.-Q. -CIVV — INVESTISSEMENT IMMOBILIER 84109 (1h)
TV5 — PARIS LUMIERES (R) 979109
WCAX — STEP BY STEP 16819
WCFC — PAPPYLAND 773093
WPTZ — REGIS AND KATHIE LEE 1825780 (1h)

WVNY — PUB 24797 (1h)
CF — TOM ET JERRY 798277
RDS — GOLF DELA PGA (R) 477797 OMNIUM VANCOUVER. Ronde finale de ce tournoi en provenance du club de golf Northview, à Cloverdale, en Colombie-Britannique. (3h)
TSN — AMERICAN GLADIATORS (R) 642703 (1h) Sous-réserves.

CANAL D — FILIERE D 10672093 LA TRAVERSÉE DE LA NUIT. (2h) Voir mardi, 20h00.
RDI — LE MONDE CE MATIN 8289068
DISC. — WILDLIFE THEATRE (R) 693797
FOX — FOX AFTER BREAKFAST 606635 (1h)
LIFE — NEW ATTITUDE 5774093

9h01

CKRS — CAFÉ CROISSANTS 9209258

9h15

CKRS — PETITE ÉTOILE 4009839

9h30

CKRS — LA MAISON DE OUIMZIE 56600

CBJET — CBC PLAYGROUND 99600
CFCF — COMPANY'S COMING 65722
TV5 — DES CHIFFRES ET DES LETTRES 8941123 Rediffusion à 18h00.
WCAX — MAD ABOUT YOU 53838
WCFC — BIG COMFY COUCH 314884
CF — SOUS L'ARBRE PARASOL 5605548
RDI — AU TRAVAIL! (R) 9677432
DISC. — PROFILES OF NATURE (R) 403616
LIFE — IT FIGURES (R) 6916703

9h40

SE — SUGARTIME UNMAFIOSOAMOUREUX 72481364 (1h50)

9h45

CF — LES BANANES EN PYJAMA 76317906

9h55

TV5 — LA MÉTÉO DES CINQ CONTINENTS 16331635

10h00

CKRS — ATTENTION, C'EST CHAUD! 38426
CBJET — THEODORE TUGBOAT 1636068
CFCF — DINI 35567 (1h)
CJPM -CFER — TAILLEFER ET FILLE 37971 (1h)

R.-Q. -CIVV — LES GRANDS COURANTS DE L'ART 53529 (1h)
TV5 — AVOIR 20 ANS 485345 (1h) Voir dimanche, 23h00.
WCAX — THE ROSIE O'DONNELL SHOW 48093 (1h)
WCFC — THE PUZZLE PLACE 124703
WPTZ — THE OPRAH WINFREY SHOW 1730451 (1h)

WVNY — RICKI LAKE 57093 (1h)
CF — KATIE ET ORBIE 408797
FC — WATERWORLD 331987 (2h30)
TSN — WWF RAW (R) 763155 (1h)
RDI — LE MONDE CE MATIN 6653432
DISC. — PET CONNECTION (R) 572345
FOX — CROOK & CHASE 46971 (1h)
LIFE — REAL LIFE 1647797 (1h)

10h15

CBJET — FRED PENNER'S PLACE 62086529

10h30

CKRS — CHRISTIANE CHARETTE EN DIRECT 520277 (1h)
CBJET — MR. DRESSUP 54093
WCFC — READING RAINBOW 779277

TELEGUIDE, le 15 septembre 1996 - F19

jeudi

CF — BABAR 787161
RDI — LE POINT 8374180
DISC. — HOME WORKS (R) 795109
11h00
CBJET — SESAME STREET 84819 (1h)
CFCF — ON-LINE MONTREAL (D) 15703 (1h)
EN DIRECT
CJPM-CFER — TÉLÉ-ACHATS 49109
R.-Q.-CIVV — PLANETE TERRE 66093 (1h)
TV5 — BONS BAISERS D'AMERIQUE (R) 405109 (1h) Voir mercredi, 21h00
WCAX — THE PRICE IS RIGHT 35529 (1h)
WCFE — THE PLANET EARTH 860093 (1h)
WPTZ — ANOTHER WORLD 172987 (1h)
WVNY — CARYL & MARILYN: REAL FRIENDS 44529 (1h)
CF — BILLY LE CHAT 336451
TSN — TSN REEBOK CARIBBEAN WORKOUT '96 (R) 430155
CANAL D — MISSION IMPOSSIBLE 2325364 CHAMPS DE COURSE (1h)
RDI — L'ATLANTIQUE EN DIRECT 4236838 (1h)
DISC. — THE GUERRILLA GARDENER (R) 892971
FOX — REAL TV 87987
LIFE — THE CAROL DUVAL SHOW 6268432

11h30
CKRS — QUE LE MEILLEUR GAGNE (R) 53154
CFRS — IMAGES DU QUÉBEC 68838
CJPM — LAVIE AU SAGUENAY/LAC-ST-JEAN 3640722
CFER — LA VIE CHEZ NOUS 2940277
CF — LES SCHTROUMPFS 337180
SE — MENTALITÉ DANGEREUSE 2393180 (1h40)
TSN — KIANA'S FLEX APPEAL (R) 431884
DISC. — THE LIVING SEA (R) 893600
FOX — JUDGE JUDY 88616
LIFE — KITTY BARTHOLOMEW: YOUR HOME 6269161

11h45
CJPM-CFER — UN JOUR À LA FOIS (D) 93486838 Cette émission se poursuivra vers 12h25 EN DIRECT
11h58
CJPM-CFER — LE TVA, ÉDITION DU MIDI 8856398

après-midi

12h00
CKRS — LE MIDI 90695
CBJET — MIDDAY 85451 (1h)
CFRS — FLASH (R) 68971
CFCF — THE FLINTSTONES 48567
R.-Q.-CIVV — LES NOUVELLES AVENTURES DE SKIPPY 66529
TV5 — BIBI ET SES AMIS 959345
WCAX — CHANNEL 3 NEWS 7018635
WCFE — T'AI CHI INNERWAVE 760529
WPTZ — NEWSCHANNEL FIVE 5685155
WVNY — SMURFS 90677
CF — MA SORCIÈRE BIEN-AIMÉE 605513
RDS — RENDEZ-VOUS REEBOK (R) 785703
TSN — TSN SPORTSDESK 237155
CANAL D — ANIMALIER: LA DANSE DES BALEINES À BOSSE (R) 5868567 (1h)
RDI — EURONEWS 8365432
DISC. — DISCOVERY CA (R) 426567 (1h)
FOX — MAURY POVICH 35155 (1h)
LIFE — GARDENER'S WORLD 5761529

12h10
WCAX — ACROSS THE FENCE 66867906 DEALING WITH GRIEF.
12h25
CJPM-CFER — UN JOUR À LA FOIS (D) 96276068 (1h05) EN DIRECT. Suite de 11h45.
12h30
CKRS — MARILYN (R) 30616 Après avoir passé la nuit à écrire, Henri St-Jean (Michel Dumont) doit affronter les récriminations de Marilyn (Louise Dussault), de son ami Julien (Daniel Gadouas) et de sa compagne Geneviève (Sophie Lorain). Pour s'assurer d'un peu de tranquillité, il confie à Marilyn une tâche inhabituelle qui lui occasionnera bien des ennuis.
CFRS — LE GRAND JOURNAL 96242
CFCF — PULSE 76838
R.-Q.-CIVV — GESTION DE PROJETS

INFORMATIQUES 14600
TV5 — LE JOURNAL DE FRANCE 3 687616
WCAX — THE YOUNG AND THE RESTLESS 887513 (1h)
WCFE — HOMESTRETCH 318600
WPTZ — INSIDE EDITION 6914345
WVNY — THE CITY 38258
CF — YOGI ET COMPAGNIE 333884
FC — CRACKERJACK 7961722 (1h45)
RDS — SPORTS 30 (R) 413074 Un résumé détaillé des événements sportifs de la veille.
TSN — ACURA WORLD OF GOLF (R) 764136
RDI — LE QUÉBEC EN DIRECT 9269695 (1h30)
LIFE — POOLS, PATIOS & DECKS 6927819

13h00
CKRS — LES YEUX DU COEUR 55971 (1h)
CBJET -WVNY — ALL MY CHILDREN 98971/53513 (1h)
CFRS — PARLONS-EN! (D) 91797 (1h) EN DIRECT. Rediffusion à minute.
CFCF — HOMESTYLE 26819
R.-Q.-CIVV — QUÉBEC SCHOOL TELEVISION 19155 (1h)
TV5 — MUSIQUES AU COEUR 502971 (1h) Voir dimanche, 11h00
WCFE — TODAY'S GOURMET 871109
WPTZ — DAYS OF OUR LIVES 6839600 (1h)
CF — BETES DE TÉLÉ 211703
RDS — CHAMPIONNAT INDY LIGHTS 1996 (R) 228093
TSN — THE SAHARA CUP / CRICKET (R) 885451 Présentation d'un match de cricket entre l'Inde et le Pakistan dans le cadre de la Coupe du Sahara. (3h30)
CANAL D — CINÉMA 1835068 LE LIEU DU CRIME (1h32) Voir mercredi, 23h00
DISC. — THE DAYS OF DISCOVERY (R) 402987 (1h)
FOX — 700 CLUB 17703 (1h)
LIFE — REAL LIFE 6915074 (1h)

13h10
SE — LE BOULARD 51902426 (1h40)
13h30
CFCF -WCAX — THE BOLD AND THE BEAUTIFUL 75109/50797
CJPM-CFER — BIBI ET GENEVIÈVE 77513
WCFE — QUILT IN A DAY 317971
CF — SOUS L'ARBRE PARASOL 7590203
RDS — LA COUPE DU MONDE DE TRIATHLON ITU 1996 (R) 550890 Compétition tenue à Cleveland aux États-Unis. (1h)
13h45
CF — ANNE LA BANANE 32025838

14h00
CKRS — LES P'TITS BONHEURS DE CLEMENCE 39155 (1h)
CBJET -WVNY — ONE LIFE TO LIVE 49258/37797 (1h)
CFRS — CINÉMA 81277 AFRICA EXPRESS. (2h)
CFCF — ANOTHER WORLD 11682 (1h)
CJPM-CFER — LES FEUX DE L'AMOUR 85074 (1h)
R.-Q.-CIVV — LE MARCHÉ AUX IMAGES 67074
TV5 — RÉFÉRENCE 619600 Inv. le philosophe Michel Serres.
WCAX — AS THE WORLD TURNS 27068 (1h)
WCFE — KAYE'S QUILTING FRIENDS 161074
WPTZ — LEEZA GIBBONS 1574242 (1h)
CF — MON AMI MAYA 445068
RDI — L'ONTARIO EN DIRECT 6654161 (1h)
DISC. — HOME WORKS (R) 170616
FOX — PUB 44242

14h30
CFCF -WCAX — THE BOLD AND THE BEAUTIFUL 75109/50797
CJPM-CFER — BIBI ET GENEVIÈVE 77513
WCFE — QUILT IN A DAY 317971
CF — SOUS L'ARBRE PARASOL 7590203
RDS — LA COUPE DU MONDE DE TRIATHLON ITU 1996 (R) 550890 Compétition tenue à Cleveland aux États-Unis. (1h)
13h45
CF — ANNE LA BANANE 32025838
14h00
CKRS — LES P'TITS BONHEURS DE CLEMENCE 39155 (1h)
CBJET -WVNY — ONE LIFE TO LIVE 49258/37797 (1h)
CFRS — CINÉMA 81277 AFRICA EXPRESS. (2h)
CFCF — ANOTHER WORLD 11682 (1h)
CJPM-CFER — LES FEUX DE L'AMOUR 85074 (1h)
R.-Q.-CIVV — LE MARCHÉ AUX IMAGES 67074
TV5 — RÉFÉRENCE 619600 Inv. le philosophe Michel Serres.
WCAX — AS THE WORLD TURNS 27068 (1h)
WCFE — KAYE'S QUILTING FRIENDS 161074
WPTZ — LEEZA GIBBONS 1574242 (1h)
CF — MON AMI MAYA 445068
RDI — L'ONTARIO EN DIRECT 6654161 (1h)
DISC. — HOME WORKS (R) 170616
FOX — PUB 44242

LIFE — WHAT'S FOR DINNER? (R) 6263161
14h15
FC — MALICIOUS 6847073 (1h45)
14h30
R.-Q.-CIVV — INTRODUCTION TO CULTURE 39161 (1h30)
TV5 — PANORAMA CULTURE 438277 Magazine culturel animé par Monika Mérimat.
WCFE — LET'S LEARN JAPANESE 800451 Cours de japonais.
CF — CALIMÉRO ET SES AMIS 257345
RDS — LES SUPERSTARS WWF (R) 503722 (1h)
DISC. — PET CONNECTION (R) 819093
FOX — BANANAS IN PYJAMAS 63819
LIFE — GRAHAM KERR'S KITCHEN 3076155

14h32
CANAL D — RAY BRADBURY 5507093 LES EXPLORATEURS.
14h50
SE — AU SECOURS DU PETIT PANDA 3680906 (1h30)
15h00
CKRS — CORKY 53190 LE RETOUR DE L'ONCLE RICHARD. La famille de Drew est réunie à l'occasion des funérailles de l'oncle Ernie. Bouleversé à l'idée qu'un jour ses parents vont mourir, Corky cherche réconfort auprès des siens quand arrive soudain le fantasque oncle Richard qui, grâce à sa gentillesse, réussit à apaiser les craintes du jeune homme. (1h appr.)
CBJET — CORONATION STREET 1345 Derek fête son anniversaire.
CFCF — GENERAL HOSPITAL 39722 (1h)
CJPM-CFER — TOP MODELES 7161
TV5 — JOURNAL TÉLÉVISÉ DE TV5 4235155
WCAX — THE GUIDING LIGHT 6857 (1h)
WCFE — SESAME STREET 888884 (1h)
WPTZ — DARKWING DUCK 6279722
WVNY — GENERAL HOSPITAL 53172 (1h)
CF — PIN-PON 520703
CANAL D — BIOGRAPHIES: MICHELE MORGAN 4473529 (1h) Voir 21h00
RDI — L'OUEST EN DIRECT 2378277 (1h)
DISC. — WILDLIFE INTERNATIONAL (R) 182451
FOX — EEK! STRAVAGANZA 36277
LIFE — YOUR BABY AND CHILD 6186068

15h25
TV5 — LA MÉTÉO DES CINQ CONTINENTS 89228513
15h30
CBJET — THE URBAN PEASANT 3432 Chou frisé (kale).
CJPM-CFER — AIMER 6548
TV5 — LA CHANCE AUX CHANSONS (R) 433722 Dernières cartes postales de vacances.
WPTZ — GARGOYLES 3075426
CF — TOM ET JERRY 252890
RDS — LA BOXE RDS TOP RANK (R) 185074 David Tua affronte Anthony Cooks. (1h30)
DISC. — THE SEA, THE LAST FRONTIER (R) 821838
FOX — BATMAN & ROBIN 68364
LIFE — IT FIGURES (R) 3071600

15h59
CKRS — 0340 90502616
16h00
CKRS — LA BANDE À FRANKIE 2229703 Theme: le goût du changement.
CBJET — THE ODYSSEY 2567
CFRS — PICOLI ET LIRABO 99155
CFCF — THE OPRAH WINFREY SHOW 25529

15h25
TV5 — LA MÉTÉO DES CINQ CONTINENTS 89228513
15h30
CBJET — THE URBAN PEASANT 3432 Chou frisé (kale).
CJPM-CFER — AIMER 6548
TV5 — LA CHANCE AUX CHANSONS (R) 433722 Dernières cartes postales de vacances.
WPTZ — GARGOYLES 3075426
CF — TOM ET JERRY 252890
RDS — LA BOXE RDS TOP RANK (R) 185074 David Tua affronte Anthony Cooks. (1h30)
DISC. — THE SEA, THE LAST FRONTIER (R) 821838
FOX — BATMAN & ROBIN 68364
LIFE — IT FIGURES (R) 3071600
15h59
CKRS — 0340 90502616
16h00
CKRS — LA BANDE À FRANKIE 2229703 Theme: le goût du changement.
CBJET — THE ODYSSEY 2567
CFRS — PICOLI ET LIRABO 99155
CFCF — THE OPRAH WINFREY SHOW 25529

(1h)
CJPM-CFER — CLAIRE LAMARCHE 23161 MES ENFANTS VIENNENT DE TROIS PAYS DIFFÉRENTS. Anim.: Danielle Rainville. Des gens qui ont adopté des enfants d'origines diverses présentent et parlent de leurs familles. (1h)
R.-Q.-CIVV — ÊTRE DANS SON ASSIETTE 97703 Voir dimanche, 18h30.
TV5 — EX-LIBRIS 508635 À LA POURSUITE DE L'IMPOSSIBLE. Inv.: Bernard Clavel pour "Le Carcajou"; André Balland pour "La Mer oubliée"; Gilbert Sinoué pour "Le Livre de saphir"; Christian Jacq pour Ramsès: le temple des millions d'années"; Marc Batard pour "L'Envers des cimes". (1h)
WCAX — DR. QUINN, MEDICINE WOMAN 9074 (1h)
WCFE — KRATT'S CREATURES 891703
WPTZ — ALADDIN 3150161
WVNY — GARFIELD & FRIENDS 51971
CF — LES ZIGOTOS 175797
FC — THE SHAWSHANK REDEMPTION 558567 (2h30)
CANAL D — COSMOS 1999 (R) 4485364 LA DERIVE avec Martin Landau, Barbara Bain et Barry Morse. (1h)
RDI — LE JOURNAL FR2 7620426
DISC. — ANIMALS, ANIMALS, ANIMALS (R) 989451 (1h)
FOX — BOBBY'S WORLD 74971
LIFE — JACK HANNA'S ANIMAL ADVENTURES (R) 3163635

16h20
SE — OCTOBRE 95975426 (1h40)
16h23
CKRS — 0340 98014884
16h27
CKRS — SUR LA PISTE 3328529 LE FUTUR. Magazine d'information destiné aux jeunes. Avec Jessica Barker, Vincent Bolduc et Guillaume Lemay-Thivierge
16h30
CBJET — FAMILY MATTERS (R) 1451
CFRS — LES PIERRAFEU 91567
R.-Q.-CIVV — IRIS LE GENTIL PROFESSEUR 93987 Suivi de Pacha et les chats
WCFE — WHERE IN THE WORLD IS CARMEN SANDIEGO? 897987
WPTZ — QUACK PACK 3156345
WVNY — POWER BLOCK 57155
CF — LES DÉBROUILLARDS 277109
TSN — BODYSHAPING (R) 892451
FOX — POWER RANGERS 70155
LIFE — TOURIST TRAP 3169819

16h35
RDI — MARCHÉS BOURSIERS / MÉTÉO / BULLETIN DE SANTÉ / GRIFFE 27234616
16h55
CKRS — 0340 22643819
17h00
CKRS — WATATATOW 10180 Stéphanie (Karine Pelletier) veut faire l'amour avec Yannick (Sébastien Delorme). Cette perspective la réjouit, mais la rend aussi nerveuse.
CBJET — THE SIMPSONS (R) 6890
CFRS — LE GRAND JOURNAL 62513 (1h)
CFCF — MAD ABOUT YOU 4074
CJPM-CFER — LES AMUSE-GUEULES 5513 (1h)
R.-Q.-CIVV — LA PRINCESSE ASTRONAUTE 85426
TV5 — JOURNAL TÉLÉVISÉ SUISSE 706180
WCAX — THE SIMPSONS 4600

16h35
RDI — MARCHÉS BOURSIERS / MÉTÉO / BULLETIN DE SANTÉ / GRIFFE 27234616
16h55
CKRS — 0340 22643819
17h00
CKRS — WATATATOW 10180 Stéphanie (Karine Pelletier) veut faire l'amour avec Yannick (Sébastien Delorme). Cette perspective la réjouit, mais la rend aussi nerveuse.
CBJET — THE SIMPSONS (R) 6890
CFRS — LE GRAND JOURNAL 62513 (1h)
CFCF — MAD ABOUT YOU 4074
CJPM-CFER — LES AMUSE-GUEULES 5513 (1h)
R.-Q.-CIVV — LA PRINCESSE ASTRONAUTE 85426
TV5 — JOURNAL TÉLÉVISÉ SUISSE 706180
WCAX — THE SIMPSONS 4600

16h55
CKRS — 0340 22643819
17h00
CKRS — WATATATOW 10180 Stéphanie (Karine Pelletier) veut faire l'amour avec Yannick (Sébastien Delorme). Cette perspective la réjouit, mais la rend aussi nerveuse.
CBJET — THE SIMPSONS (R) 6890
CFRS — LE GRAND JOURNAL 62513 (1h)
CFCF — MAD ABOUT YOU 4074
CJPM-CFER — LES AMUSE-GUEULES 5513 (1h)
R.-Q.-CIVV — LA PRINCESSE ASTRONAUTE 85426
TV5 — JOURNAL TÉLÉVISÉ SUISSE 706180
WCAX — THE SIMPSONS 4600

F20 — TÉLÉGUIDE, le 15 septembre 1996

CINÉ-JEUDI 19 septembre

9h00
CANAL D — LA TRAVERSÉE DE LA NUIT 10672093 (2h) Voir mardi, 20h00.
13h00
CANAL D — LELIEU DU CRIME 1835068 (1h32) Voir mercredi, 23h00.
14h00
CFRS — AFRICA EXPRESS 81277 (5) It. 1975. Aventures de M. Lupo avec Giuliano Gemma, Ursula Andress et Jack Palance. - Dans la jungle africaine, un camionneur est entraîné par une espionne dans une dangereuse entreprise. (2h)
20h00
CFRS — PARTIE GAGNANTE 73258 (6) (Kiss Shot) É.-U. 1989. Comédie de mœurs de J. London avec Whoopi Goldberg, Dorian Harewood et Dennis Franz. - Après avoir perdu son emploi, une mère célibataire a de la difficulté à obtenir un emprunt pour payer sa maison. (2h)

23h00
CANAL D — PSYCHOSE 4403426 (2) (Psycho). É.-U. 1960. Drame policier de A. Hitchcock avec Anthony Perkins, Janet Leigh et Vera Miles. - Des meurtres successifs se produisent dans un motel géré par un jeune homme étrange. (2h)
23h50
CKRS — UNE HISTOIRE D'ÉTÉ 8618277 (4) (A Summer Story). É.-U. 1988. Drame sentimental de P. Haggard avec Imogen Stubbs, James Wilby et Kenneth Colley. - En Angleterre, au début du siècle, une jeune fermière s'éprend d'un avocat blessé qu'elle héberge. (2h)
01h00
CFRS — UNE CHANSON EST NÉE 368778 (4) (A Song Is Born). É.-U. 1948. Comédie musicale de H. Hawks avec Danny Kaye, Virginia Mayo et Benny Goodman. - Un jeune musicien découvre le jazz et l'amour à travers de curieuses mésaventures. (2h30)

jeudi

WCFF — BILL NYE, THE SCIENCE GUY 917646
WPTZ — ACCESS HOLLYWOOD 6281567
WVNY — STAR TREK: THE NEXT GENERATION 16659 (1h)
CF — LES SCHRUMPFS 532548
RDS — LE CHAMPIONNAT HYDROPLANES EXPORT "A" INC (R) 528345 (1h)
TSN — THE LITTLE BROWN JUG HARNESS RACING (D) 299187 Course sous harnais en provenance de Delaware, en Ohio. (1h)
CANAL D — L'HOMME DE FER 9517161 MANGER, BOIRE ET MOURIR. (1h) Rediffusion à 1h00.
RDI — AUJOURD'HUI 1859819 (1h)
DISC. — INVENTION (R) 798628
FOX — FRESH PRINCE OF BEL-AIR 31722
LIFE — WHAT'S FOR DINNER? (R) 6181513 17h30
CKRS — FASILACHANTER 46093 Rediffusion à 23h02
CBJET — THE FRESH PRINCE OF BEL-AIR (R) 2703
CFCF — **WCAX** — SEINFELD 6667/884
R.-Q.-CIVV — PASSE-PARTOUT 17567
TVS — PYRAMIDE 432093
WCFF — WISHBONE 811567
WPTZ — JEOPARDY! 3074797
CF — LE STUDIO 251161
DISC. — THE NEXT STEP (R) 820109
FOX — BLOSSOM 67635
LIFE — GARDENER'S WORLD (R) 3070971

soirée

18h00

CKRS — SAGUENAY LAC ST-JEAN CE SOIR 43906
CBJET — NEWSWATCH 81635 (1h)
CFRS — LA GUERRE DES CLANS 72432
CFCF — PULSE 51529 (1h)
CJPM-CFER — LE TVA, ÉDITION 18 HEURES 5432
R.-Q.-CIVV — LES MISÉRABLES 48780
TVS — 22 NEWS NOW 41548
WCAX — CHANNEL 3 NEWS 32345 (1h)
WCFF — ITN WORLD NEWS 801180
WPTZ — NEWSCHANNEL FIVE 3177838
WVNY — 22 NEWS NOW 41548
CF — MA SORCIÈRE BIEN-AIMÉE 258074
RDS — ARTS MARTIAUX (R) 265364 BUDO '96
SE — PAS BESOIN DES HOMMES 245635 (2h)
TSN — ACURA WORLD OF GOLF (PD) 880616 Magazine sur le golf.
CANAL D — HOMME SINGE (R) 5857451 CASSE-TÊTE HUMAIN (1re de 4). L'évolution de l'homme, de notre lointain passé aux promesses du futur. Ce qui nous distingue de nos ancêtres et ce qui nous apparente aux primates. Le bond dans l'évolution qui nous a rendu capables de créativité. Nos caractéristiques en tant qu'êtres humains. (1h)
RDI — EURONEWS 8399109
DISC. — BEYOND 2000 (R) 415451 (1h)
FOX — THE SIMPSONS 64548
LIFE — LET'S BUILD (R) 3077884

18h30

CKRS — MONTREAL CE SOIR 34258
CFRS — FLASH (D) 90884 EN DIRECT. Rediffusion vendredi, 12h00
CJPM-CFER — PIMENT FORT 3884
R.-Q.-CIVV — LES NOUVELLES AVENTURES DE SKIPPY 98432
TVS — STUDIO GABRIEL 420258 Inv.: Jacques Balutin et Robert Lamoureux. Rediffusion à 23h00.
WCFF — THE NIGHTLY BUSINESS REPORT 892432
WPTZ — NBC NIGHTLY NEWS 3151890
WVNY — ABC WORLD NEWS TONIGHT 52600
CF — RADIO ENFER 176426
FC — MY LIFE AS A DOG. GIMILI MARATHON 436890
RDS — SPORTS 30 MAG (D) 415513 Un résumé détaillé des événements sportifs de fin de journée. (1h) EN DIRECT
TSN — TSN SPORTSDESK 708068
RDI — AU TRAVAIL! 8373161

FOX — ROSEANNE 75600
LIFE — NEW ATTITUDE (R) 3164364

19h00

CKRS — VIRGINIE 66136 Virginie (Chantal Fontaine) trouve sa vie épaisante, mais cela ne diminue en rien sa passion pour Bernard (Jean L'Italien). Pierre (Claude Blanchard) fait remarquer à sa femme (Monique Chabot) que sa retraite semble lui peser et qu'elle est peut-être un peu jalouse de sa fille, Virginie, qui se retrouve là où elle-même a passé 35 ans de sa vie. Mireille (Katherine Mousseau) évoque des souvenirs de Cécile avec Virginie.
CBJET — INTERVIEW WITH DENNIS POTTER 22906 WITHOUT WALLS. Entrevue avec le dramaturge Dennis Potter. (1h)
CFRS — RUMEURS 63242 Jeu questionnaire avec Bruno Landry. Deux équipes s'affrontent sur des questions traitant de potins artistiques.
CFCF — ENTERTAINMENT TONIGHT 4838
CJPM-CFER — BUNGALOW BLUES 6242 COMPROMIS, QUAND TU NOUS TIENS! Martine (Mélanie Goudreau) est convaincue que Carolé (Francine Ruel) ne l'aime pas. Liliane (Sandra Dumaresq) casse les oreilles de tout le monde avec sa guitare électrique. Devant les reproches répétés de ses parents, elle décide de quitter la maison... mais avec l'aide de Carolé. Celle-ci souhaite vraiment que Martine quitte la maison et demande à Michel (Raymond Bouchard) de lui parler.
R.-Q.-CIVV — QUÉBEC PLEIN ÉCRAN 35780 (1h) Rediffusion à 23h23
TVS — JOURNAL TÉLÉVISÉ DE FRANCE 2 793616
WCAX — CBS EVENING NEWS 7364
WCFF — THE NEWSHOUR 608180 (1h)
WPTZ — HOME IMPROVEMENT 6261703
WVNY — AMERICA'S FUNNIEST HOME VIDEOS 55838 Diffusion de deux émissions. (1h)
FC — DOUBLE HAPPINESS 168432 (1h30)
TSN — THAT'S HOCKEY!... WITH DAVE HODGE (D) 849646 Magazine d'information sur le hockey en compagnie de Dave Hodge. EN DIRECT
CANAL D — ANIMALIER LES ENVAHISSEURS VENUS DE LA MER ET LES YEUX DE LA MER 1993906 (1h) Rediffusion vendredi, 12h00
RDI — LE MONDE CE SOIR 1850548
DISC. — DISCOVERY CA 617722 (1h)
FOX — CHEERS 28258
LIFE — BURT WOLF'S TABLE (R) 6274277

19h30

CKRS — BÉDELICIEUX! 50242 Émission divertissante et instructive pour souligner le centenaire de la bande dessinée. Cherchant désespérément à se trouver du travail dans le monde de la BD, André Robitaille, qui anime l'émission, n'hésite pas à changer de personnalité et de costume au gré des métiers qu'il explore. Avec lui, nous apprendrons comment on fabrique un magazine BD, en insistant sur le dessin, la couleur, la mise en page et l'impression
CFRS — LES SIMPSON 96068 Dessins animés.
CFCF — FRIENDS 5744 DÉBUT. Comédie avec Courteney Cox, Jennifer Aniston et Matt LeBlanc. - La vie de jeunes adultes célibataires de Manhattan.
CJPM-CFER — SOIF DE VIVRE 9068 LE MIRACLE DU LIFTING. Adélaïde (France Castel) suggère à Yolande (Catherine Bégin) d'écrire sa vie de féministe. Yolande profite de la venue d'Andrée-Dominique (Marie Charlebois) pour recueillir des confidences propres à nourrir son livre. Andrée-Dominique est subjuguée par l'attitude de sa mère qui ne lui avait jamais manifesté autant d'intérêt. Lui rendant un soir visite, elle découvre le pot aux roses, sa mère a enregistré ses confidences juste pour écrire son livre.
TVS — TARATATA (R) 492161 Rendez-vous musical de Nagui. Invité d'honneur: Lou Reed. Avec Laurie Anderson, Elvis Costello et Wipping Boys. Reprise. (1h30) Rediffusion vendredi, 1h00
WCAX — ENTERTAINMENT TONIGHT 161
WPTZ — WHEEL OF FORTUNE 3157074
RDS — BASEBALL DES EXPOS (D) 710906 En provenance d'Atlanta, les Expos de Montréal visitent les Braves. (3h appr.) EN DIRECT
TSN — EXPOS BASEBALL ON TSN (D) 263600 En provenance d'Atlanta, les Expos de Montréal visitent les Braves. (3h30 appr.) EN DIRECT
RDI — CAPITAL ACTIONS 8379345
FOX — HOME IMPROVEMENT 71884

LIFE — YOUR BABY AND CHILD (R) 3160548 20h00

CKRS — IL Y A LONGTEMPS... 33616 Une semaine avant le téléroman historique "Marguerite Volant", Georges Hébert-Germain nous fait découvrir les décors de la série et nous familiarise avec les conditions de vie en Nouvelle-France, au XVIIIe siècle. Pour ce faire, il s'entretient avec le naturaliste suédois, Peter Kalm (Vincent Bilodeau), qui a voyagé au Canada en 1748, et avec madame Bégon (Louise Portal), qui décrira la mode et les règles qui régissaient la vie sociale des coquettes de la Nouvelle-France. (1h)
CBJET — MOVIE 39242 KARAOKE (2h)
CFRS — CINÉMA DU JEUDI 73258 PARTIE GAGNANTE (2h)
CFCF — **WCFF** — HIGHINCIDENT 62548/31258 (1h) Voir mardi, 22h00
CJPM-CFER — ALERTE À MALIBU 60180 SEISME À MALIBU (dern de 2). Avec David Hasselhoff, Alexandra Paul, Pamela D. Anderson, Jeremy Jackson et Susan Anton. - Suite à un important tremblement de terre qui a secoué la ville de Los Angeles, l'équipe des sauveteurs de Malibu entre en action pour aider à secourir les victimes, dont Hobie, Jackie Quinn et Stephanie, qui sont prisonniers des décombres. (1h)
R.-Q.-CIVV — EN PLEINE NATURE 17600 RETOUR À LA Vallée DES MEERKATS. Une rencontre avec des animaux étonnants qui vivent dans le désert du Kalahari, l'un des derniers territoires au monde encore sauvage et intact. (1h)
WCAX — DIAGNOSIS MURDER 5426 DÉBUT. Comédie policière avec Dick Van Dyke, Charlie Schlatter et Victoria Rowell. - Un médecin aide les services policiers à trouver la solution à divers crimes. (1h)
WCFF — CHOLESTEROL: THE KILLER WITHIN, A MEDICAL MYSTERY 511600 Le cholestérol, premier responsable des maladies du cœur. (1h)
WPTZ — FRIENDS 6270451 Comédie avec Courteney Cox, Jennifer Aniston et Matt LeBlanc. - La vie de jeunes adultes célibataires de Manhattan.
SE — JEUX DANGEREUX 7641722 (1h35)
CANAL D — L'OUEST, LE VRAI (R) 1806426 LES BATTISSEURS D'EMPIRES. Kenny Rogers fait revivre les figures légendaires de l'Ouest américain. (1h) Rediffusion à 3h00.
RDI — ÉMISSION SPÉCIALE: LA VISITE PAPALE EN FRANCE 8799819 Résumé de la journée. (1h)
DISC. — ANIMALS IN DANGER 520242 (1h)
FOX — MARTIN 37906 Comédie avec Martin Lawrence, Tisha Campbell et Tichina Arnold. - La vie trépidante des employés d'un poste de radio afro-américain.
LIFE — THE GENTLE DOCTOR 6187797 20h30
WPTZ — THE SINGLE GUY 6266258 DÉBUT. Comédie avec Jonathan Silverman. - Un auteur dans la trentaine dont l'avenir semble prometteur cherche l'âme sœur.
FC — DREAM ON 5473426
FOX — LIVING SINGLE 43513 Comédie avec Queen Latifah, Kim Coles et Erika Alexander.
LIFE — THE GREAT OUTDOORS MAN 6262432 20h55
FC — TMNEWS 63580258 21h00
CKRS — L'ÉCUYER 46180 DÉBUT. Talk-show enregistré devant public au Théâtre national, à Montréal. Anim.: Patrice L'Écuyer. Inv.: Patrick Huard, Yvon Deschamps et Annie Pelletier. (1h)
CFCF — **WPTZ** — SEINFELD 41513/6275722 DÉBUT. Comédie avec Jerry Seinfeld, Jason Alexander et Julia Louis-Dreyfus. - Scènes de la vie quotidienne d'un humoriste.
CJPM-CFER — LA LÉGENDE DES TOP MODELES 57616 Cette semaine: CARLA BRUNI. Celle-ci explique comment elle est devenue mannequin et à quoi ressemble vraiment sa vie de tous les jours. De nombreux vidéoclips et des entrevues avec ses amis, sa famille et ceux qui l'ont découverte complètent l'émission. (1h)
R.-Q.-CIVV — MODE D'EMPLOI 35744 Anim.: Isabelle Maréchal. Magazine qui s'adresse à tous ceux qui cherchent de l'emploi ou qui sont préoccupés par le travail et la formation. (1h)
TVS — TROPIQUE NORD (R) 225890 Conte philosophique qui met le problème de la différence et du racisme au centre du débat sur

l'avenir du Québec. Avec la participation de Michaëlle Jean, Johanne Harelle et Paul F. Brown. (1h) Rediffusion vendredi, 11h00.

WCAX — MOLONEY 1890 DÉBUT. Drame policier avec Peter Strauss. - Un psychiatre au service de la police est appelé à élucider des cas criminels. (1h)

WCFF — OREGON TRAIL 969703
WVNY — BEHIND CLOSED DOORS WITH JOAN LUNDEN 44722 Visite de lieux normalement inaccessibles au public. (1h)
FC — SOMETHING TO TALK ABOUT 4494635 (1h45)

CANAL D — BIOGRAPHIES: MICHELE MORGAN (R) 1982890 Jean Gabin lui dit qu'elle a de beaux yeux dans Quai des brumes. Le mythe Morgan est né. Son bérêt, sa blondeur et son ciré noir y contribuent. Partenaire de Gabin à la ville comme à l'écran, son jeu est rempli d'émotion. L'histoire de sa vie et de sa magnifique carrière, lancée en 1937. (1h)
RDI — LE JOURNAL RDI 2280068
DISC. — SPIRIT OF THE LAND (R) 613906 (1h)

FOX — NEW YORK UNDERCOVER 28722 Drame policier avec Malik Yoba, Michael DeLorenzo et Lauren Velez. (1h)
LIFE — AT THE AUCTION 6182068 21h30

CFCF — **WPTZ** — SUDDENLY SUSAN 56074/6934109 DÉBUT. Comédie avec Brooke Shields. - Une jeune femme qui vient de mettre un terme à une relation amoureuse de longue durée est un peu ahurie par la façon qu'ont les gens de faire connaissance en 1996.
WCFF — THE WEST 747838 THE GRANDEST ENTERPRISE UNDER GOV (1868-1874) (5e de 8). L'unification des États-Unis effectuée grâce au chemin de fer. (1h30)

RDI — MAISONNEUVE À L'ÉCOLE 3869659 (1h)
LIFE — LYNETTE JENNINGS HOME 6834155 21h35

SE — RUPTURES 81990258 (1h40) 22h00

CKRS — LE TÉLÉJOURNAL 2325635
CBJET — THE NATIONAL / CBC NEWS 21277 (1h)

CFRS — REDDY REDDY GO! (D) 85093 Talk-show avec Francis Reddy. (1h) EN DIRECT
CFCF — DUE SOUTH 72971 (1h)
CJPM-CFER — LE TVA, ÉDITION RÉSEAU 61600

R.-Q.-CIVV — OMNI SCIENCE 67258 RÉALITÉ VIRTUELLE. Sujets: la technologie de la réalité virtuelle; environnement sonore virtuel; application de la réalité virtuelle.
TVS — PARIS LUMIÈRES 950074 Rediffusion vendredi, 9h00.

WCAX — 48 HOURS 1277 Dossiers sur l'actualité. (1h)
WPTZ — THE PRETENDER 8553364 DÉBUT. Science-fiction avec Michael T. Weiss, Andrea Parker et Patrick Bachau. - Un homme, ignorant tout de ses origines biologiques, vit seul dans un centre scientifique où on lui inculque des notions de surhomme. (1h)
WVNY — TURNING POINT 54109 DÉBUT. Présentation de documents qui ont trait à l'actualité. (1h)

CANAL D — AMICALEMENT VOTRE 1992277 DÉBUT. PREMIER CONTACT. Aventures avec Roger Moore et Tony Curtis. (1h) Rediffusion vendredi, à 16h00.

DISC. — MOVIE MAGIC (R) 770890
FOX — SEINFELD 92906
LIFE — REAL LIFE (R) 8566838 (1h) 22h25

CKRS — LE POINT 72043616 22h30

CJPM-CFER — CHA BA DA (D) 79664 (1h) EN DIRECT
R.-Q.-CIVV — CHRISTIANE CHARETTE EN DIRECT 2716093

TVS — JOURNAL TÉLÉVISÉ BELGE 5402242
RDS — SPORTS 30 MAG (D) 348616 Un résumé détaillé des événements sportifs de fin de soirée. (1h) EN DIRECT
RDI — ÉDITION ATLANTIQUE ET QUÉBEC - LE CANADA AUJOURD'HUI 8382109
DISC. — BUCK STAGHORN'S ANIMAL BITES (R) 796838
FOX — COPS 53646 22h45

FC — RED SCORPION 2 54210906 (1h35) 22h55

TVS — LA MÉTÉO DES CINQ CONTINENTS

jeudi

94842109

23h00

CKRS — LA MÉTÉO 7640600
CBJET — NEWSWATCH AT ELEVEN 88074
CFRS — LE GRAND JOURNAL 42890
CFCF — CTV NATIONAL NEWS 26258
TV5 — STUDIO GABRIEL (R) 509364
WCAX — CHANNEL 3 NEWS 8503155
WCFE — FRESH FIELDS 971548 Comédie.
WPTZ — NEWSCHANNEL FIVE 3489141
WVNY — 22 NEWS NOW 7648242
TSN — TSN SPORTSDESK 764884 (1h)
CANAL D — CINÉMA 4403426 PSYCHOSE (2h)

RDI — LE TÉLÉJOURNAL 2285513
DISC. — DISCOVERY.CA (R) 126600 (1h)
FOX — STAR TREK: THE NEXT GENERATION 47600 (1h)
LIFE — THE GENTLE DOCTOR (R) 6187513

23h02

CKRS — FA SI LA CHANTER (R) 24426

23h05

WVNY — ROSEANNE 7647513

23h15

SE — DÉLIT DE FUITE 81888451 (1h40)

23h23

R.-Q. -CIVV — QUÉBEC PLEIN ÉCRAN (R) 1759364 (1h)

23h30

CKRS — LES NOUVELLES DU SPORT 6100426
CBJET — EMPTY NEST 64513
CFRS — SPORTS PLUS 61722
CFCF — PULSE 1312616
CJPM -CFER — LE TVA SPORTS 5555364
TV5 — LE CERCLE DE MINUIT 7137667 VISA POUR L'IMAGE En direct de Perpignan en France, trois thèmes du 8e Festival international du photojournalisme Visa pour l'image seront abordés: la disparition du photojournalisme en France, la manipulation d'émotions: le thème des enfants dans la photographie, les photographes dans le secret des cuisines. (1h15)
WCFE — CHARLIE ROSE 251616 (1h)
RDS — RDS MOTORISÉ (PD) 404971
RDI — ÉDITION ONTARIO ET L'OUËST - LE CANADA AUJOURD'HUI 6659616
LIFE — THE GREAT OUTDOORSMAN (R)

WCAX — THE LATE LATE SHOW 2843020 (1h)
WPTZ — LATE NIGHT WITH CONAN O'BRIEN 7014407 Talk-show. (1h)

1575971

23h35

WCAX — THE LATE SHOW WITH DAVID LETTERMAN 3254451 (1h)
WPTZ — THE TONIGHT SHOW WITH JAY LENO 3745451 Talk-show. (1h)
WVNY — NIGHTLINE 9368136

23h45

CFCF — SPORTS NIGHT 20044180

23h50

CKRS — CINÉMA 8618277 UNE HISTOIRE D'ÉTÉ (2h)

23h52

CJPM -CFER — TIRAGE DE "LA QUOTIDIENNE" - "BANCO" - "EXTRA" 12391567

23h58

CJPM -CFER — PUB 36040345 (2h51 appr.) Prochaine émission à 5h35.

00h00

CBJET — CINÉMA CANADA 60391846 CRIME WAVE. (2h05)

CFRS — PARLONS-EN! (R) 225778 (1h)
RDS — LE CHAMPIONNAT HYDROPLANES EXPORT "A" INC (R) 614020 (1h)
TSN — DESTINATION EXTREME/BMX-STOP 2 (PD) 629372 En provenance de Los Angeles. (1h)

RDI — INFO-NUIT 1568933
DISC. — ANIMALS IN DANGER (R) 243440 (1h)
FOX — PUB 496204
LIFE — AT THE AUCTION (R) 4679402

00h04

CFCF — LAPD 98556

00h05

WVNY — PUB 90344594 (5h55)

00h20

FC — THE PROPHECY 84256339 (1h40)

00h30

WCFE — STARHUSTLER 706440
RDI — EURONEWS 1350827
FOX — DANCE NATION 756198
LIFE — LYNETTE JENNINGS HOME (R) 8478594

00h34

CFCF — FT FASHION TELEVISION 81778

00h35

WCAX — THE LATE LATE SHOW 2843020 (1h)
WPTZ — LATE NIGHT WITH CONAN O'BRIEN 7014407 Talk-show. (1h)

00h45

TV5 — LE SOIR 3 8438372

00h55

SE — L'IMITATEUR 64000469 (2h05)

01h00

CFRS — CINÉMA NUIT BLANCHE 368778 UNE CHANSON EST NÉE (2h30)

RDS — CHALLENGE DE VOLLEYBALL DE REPENTIGNY (R) 140020 ÉLITE QUÉBEC - HOMMES. (1h)

TSN — ACURA WORLD OF GOLF (R) 356914

CANAL D — L'HOMME DE FER (R) 9231575 MANGER, BOIRE ET MOURIR. (1h)

RDI — INFO PACIFIQUE 7615469

DISC. — SPIRIT OF THE LAND (R) 531778 (1h)

FOX — THE BURNING ZONE 729204 Une équipe d'experts est appelée à combattre de nouveaux virus qui pourraient être mortels pour l'humanité. (1h)

LIFE — REAL LIFE (R) 1259575 (1h)

01h04

CFCF — PUB 87136

01h15

TV5 — ENVOYÉ SPECIAL (R) 6066778 (1h30) Voir mercredi. 19h30.

01h30

TSN — THE POWERBOAT TELEVISION SHOW (R) 192420

RDI — CAPITAL ACTIONS (R) 3148117

01h34

CFCF — CINÉMA TWELVE 34738391 IN THE HEAT OF THE NIGHT: GROW OLD WITH ME (2h05)

01h35

WCAX — PUB 3477001
WPTZ — LATER WITH GREG KINNEAR 8221914 Talk-show.

02h00

FC — 8 MAN 187952 (1h30)

RDS — SPORTS 30 (PD) 878391 Un résumé détaillé des événements sportifs de fin de soirée.

TSN — TSN SPORTSDESK 371198 (1h)

CANAL D — CHARLES TRENET AU PRINTEMPS DE BOURGES 87 (R) 9658223 Voir samedi. 22h00. (1h)

RDI — INFO-NUIT 8022575

DISC. — MOVIE MAGIC (R) 269049

FOX — BAYWATCH 328730 (Dern. de 2) (1h)
LIFE — WHAT'S FOR DINNER? (R) 6186933

02h05

WCAX — SCOOP WITH SAM & DOROTHY

5487759 (1h)
WPTZ — NBC NIGHTSIDE 57126001 (3h55)

02h30

RDS — BASEBALL DES EXPOS (R) 163681 En provenance d'Atlanta, les Expos de Montréal visitent les Braves. (3h appr.)

RDI — TRAJECTOIRES (R) 8034310

DISC. — BUCK STAGHORN'S ANIMAL BITES (R) 248556

LIFE — THE GREAT OUTDOORSMAN (R) 6165440

02h45

TV5 — MAGELLAN (R) 6796372

03h00

SE — L'APPAT 515597 (2h)

TSN — WWF RAW (R) 568198 (1h)

CANAL D — L'OUËST, LE VRAI (R) 6531136 LES BATISSEURS D'EMPIRES. (1h) Voir 20h00

RDI — INFO PACIFIQUE (R) 7628933

DISC. — BEYOND 2000 (R) 920914 (1h)

FOX — SCOOOP 125730 (1h)

LIFE — WOMEN, LIFESTYLE & MONEY (R) 6885556

03h15

TV5 — RADIO FRANCE INTERNATIONALE 47797310 (3h15)

03h30

FC — WITCHBOARD III: THE POSSESSION 5839556 (1h45)

RDI — ÉDITION ATLANTIQUE ET QUÉBEC - LE CANADA AUJOURD'HUI (R) 8025662

LIFE — LET'S BUILD (R) 6189020

03h39

CFCF — CINÉMA TWELVE 37759759 FATAL ATTRACTIONS. (1h37)

04h00

TSN — BOXING SPECIAL (R) 725932 Roy Jones fils, affronte Merqui Sosa. (1h30)

CANAL D — BIOGRAPHIES: CARLOS GARDEL 9714556 Chanteur et auteur-compositeur argentin d'origine française, il est le plus grand interprète du tango. (1h)

RDI — LE TÉLÉJOURNAL (R) 8013827

DISC. — UNTAMED WORLD (R) 658285 Diffusion de deux documentaires. (1h)

FOX — NORTHERN EXPOSURE 853001 (1h)

LIFE — NEW ATTITUDE (R) 6177285

04h30

RDI — ÉDITION ONTARIO ET L'OUËST - LE CANADA AUJOURD'HUI (R) 7629662

LIFE — IT FIGURES (R) 6886285

vendredi

matinée

5h00

SE — RUPTURES 261488 (2h)
CANAL D — ESPIONS (R) 8868681 UNE DYNASTIE D'ESPIONS (1h) Voir mercredi. 21h00.
RDI — ÉDITION ATLANTIQUE ET QUÉBEC - LE CANADA AUJOURD'HUI (R) 1492681
DISC. — BEYOND 2000 (R) 679117 (1h)
FOX — THIS MORNING'S BUSINESS 202952
LIFE — NATURE WALK (R) 8151198

5h15

FC — THE JUDY GOLD COMEDY HALF-HOUR 69333846

5h16

CFCF — CHEERS 8807662

5h30

WCAX — THIS MORNING'S BUSINESS 19001
RDS — CHAMPIONNATS CANADIENS DE RALLYE RDS 1996 (R) 825049
TSN — TSN REEBOK CARIBBEAN WORKOUT '96 (R) 433001
RDI — LE MONDE CE MATIN 2213515 (1h)
FOX — FIRST BUSINESS 497933
LIFE — THE GENTLE DOCTOR (R) 3229961

5h35

CJPM -CFER — TÉLÉ-ACHATS (R) 39030933

5h43

CFCF — VIDEO GOLD 87388285

6h00

CKRS — IL ÉTAIT UNE FOIS... LA VIE 63440 LA DIGESTION.

CFCF — IRIS, THE HAPPY PROFESSOR 92372
CJPM -CFER — SALUT, BONJOUR! (D) 478662 (3h) EN DIRECT
WCAX — CBS MORNING NEWS 98020 (1h)
WPTZ — NBC NEWS AT SUNRISE 6479484

WVNY — ABC WORLD NEWS THIS MORNING 47914 (1h)
FC — THE ADVENTURES OF SMOKE BELLIQU: GAMBLING ON PARADISE 2046681 (1h45)
RDS — RENDEZ-VOUS REEBOK (R) 828136
TSN — TSN SPORTSDESK 407556 (3h)

CANAL D — ARCHÉOLOGIE: LES GRANDES CIVILISATIONS OUBLIÉES (R) 2528310 (1h) Voir lundi. 20h00
DISC. — THE GUERRILLA GARDENER (R) 805204
FOX — GARGOYLES 490020

CINÉ-VENDREDI 20 septembre

13h00

CANAL D — PSYCHOSE 97617223 (2h) Voir jeudi. 23h00.

14h00

CFRS — ULTIME ÉPREUVE 74310 (6) (North Shore). É.-U. 1987. Drame sportif de W. Phelps avec Matt Adler, Gregory Harrison et Nia Peeples. - Après avoir gagné un concours de surf sur vagues artificielles en Arizona, un adolescent s'envole vers Hawaï pour affronter les vagues de l'océan Pacifique. (2h)

19h00

CKRS — LES VEUVES JOYEUSES 26933 (5) (The Cemetery Club). É.-U. 1992. Comédie dramatique de B. Duke avec Ellen Burstyn, Olympia Dukakis et Diane Ladd. - Veuves depuis peu, trois amies de longue date envisagent de manière différente leur veuvage. (2h)

CFRS — STEPHEN KING: LE RETOUR 62759 (5) (Sometimes They Come Back). É.-U. 1991. Drame d'horreur de T. McLoughlin avec Tim Matheson, Brooke Adams et Robert Rusler. - Trois zombies persécutent un brave professeur qui a été témoin trente ans auparavant d'un crime qu'ils ont commis de leur vivant. (2h)

20h00

CJPM -CFER — L'AGENDA D'UN TUEUR À GAGES 31001 (5) (Diary of a Hit Man). É.-U. 1991. Drame policier de R. London avec Forest Whitaker, Sherilyn Fenn et Sharon Stone. - Contraind d'honorer une dernière mission, un tueur à gages tombe sous le charme de la femme

et du bébé qu'il doit abattre. (2h)

23h00

CANAL D — LA GIFLE 4470198 (4) Fr. 1974. Comédie de moeurs de C. Pinoteau avec Lino Ventura, Isabelle Adjani et Annie Girardot. - Un professeur d'histoire éprouve des ennuis avec sa fille de dix-huit ans qu'il a élevée seul. (2h)

23h23

R.-Q. -CIVV — TROIS FEMMES, UN AMOUR 43110353 (3) (Three Women). É.-U. 1977. Drame psychologique de R. Altman avec Shelley Duvall, Sissy Spacek et Janice Rule. - Une jeune fille s'attache à une compagne de travail dont la logeuse peint d'étranges murales. (1h40)

23h50

CKRS — PROFIL BAS 98904204 (5) Fr. 1993. Drame policier de C. Zidi avec Patrick Bruel, Sandra Speichert et Didier Bezace. - Pour humilier un commissaire de police qui a tenté de le faire abattre, un jeune flic organise une série de hold-up audacieux. (2h10)

01h00

CFRS — LES ENVOUTÉS 898711 (4) (The Believers). É.-U. 1987. Drame fantastique de J. Schlesinger avec Martin Sheen, Helen Shaver et Harris Yulin. - Appelé à soigner des policiers new-yorkais, un psychologue découvre une secte vaudou qui pratique des sacrifices humains. (2h)

vendredi

LIFE — STOCKS & INVESTMENTS 6574038
6h30

CKRS — BON MATIN (D) 443933 (2h30) EN DIRECT

CFCF — CANADA A.M. 201317 (2h30)

TV5 — TÉLÉMATIN 563117 (2h)

WCFF — BLOOMBERG BUSINESS NEWS 910556

WPTZ — NEWSCHANNEL 5 SUNRISE 1559933

RDS — SPORTS 30 (R) 399575 Un résumé détaillé des événements sportifs de la veille. (2h)

RFI — BON MATIN 2274933 (2h30)

DISC. — WILDLIFE INTERNATIONAL (R) 368198

FOX — ALADDIN 63914

LIFE — IT FIGURES 1562407

7h00

CBJET — THE CBC MORNING NEWS 78681 (2h)

R.-Q. -CIVV — PASSE-PARTOUT 38643

WCAX — CHANNEL 3 NEWS THIS MORNING 29391 Incluant CBS THIS MORNING. (2h)

WCFF — SESAME STREET 247372 (1h)

WPTZ — THE TODAY SHOW 1622488 (2h)

WVNY — GOOD MORNING AMERICA 33223 (2h)

CF — LES ZIGOTOS 241515

SE — LA PIERRE DU REVÊ 6992285

CANAL D — ANIMALIER. DES FOURMIS PAR MILLIONS 4049440 (1h)

DISC. — UNTAMED WORLD (R) 263204 Diffusion de deux documentaires. (1h)

FOX — MIGHTY DUCKS 95001

LIFE — WHAT'S FOR DINNER? 1639778

7h22

SE — LA CLOCHE ET L'IDIOT 11630001

7h30

R.-Q. -CIVV — ROBIN ET STELLA (R) 57778

CF — TÉLÉ-PIRATE 898152

FOX — BIG BAD BEETLEBORGS 14136

LIFE — TRAVEL MAGAZINE 1618285

7h44

SE — SIMBA, LE ROI LION 7385488

7h45

FC — A HERO'S LIFE 18237339 (1h45)

8h00

R.-Q. -CIVV — SENTÉ MENTALE ET VIEILLESSEMENT 603371 (1h)

WCFF — BARNEY & FRIENDS 560575

CF — PIN-PON 585759

CANAL D — LA JUSTICE AMÉRICAINE 4057469 ERREURS MÉDICALES. (1h) Voir 21h00.

DISC. — DISCOVERY CA (R) 264933 (1h)

FOX — CARMEN SANDIEGO 81223

LIFE — HEALTH MATTERS 5655914

8h10

SE — RADIO REBELS 98458730 (1h35)

8h30

TV5 — LES CARNETS DU BOURLINGUEUR 758662

WCFF — MR. ROGERS' NEIGHBORHOOD 569846

CF — DINO JUNIOR 577730

RDS — RENDEZ-VOUS REEBOK (R) 584020

FOX — POWER BLOCK 80594

LIFE — POOLS, PATIOS & DECKS 5654285

9h00

CKRS — LES CHATOUILLES DU MATIN 9192914

CBJET — WHAT ON EARTH 25914

CFCF — SHARON MANN'S BODY TECH 28136

CJPM -CFER — BLA BLA BLA 16952 Inv. Raymond Bouchard. (1h)

R.-Q. -CIVV — INITIATION À L'ASTRONOMIE 36372 (1h)

TV5 — PARIS LUMIÈRES (R) 749914

WCAX — STEP BY STEP 55092

WCFF — PAPPYLAND 550198

WPTZ — REGIS AND KATHIE LEE 4269932 (1h)

WVNY — PUB 70730 (1h)

CF — TOM ET JERRY 591310

RDS — L'AUTODROME ST-EUSTACHE PRÉSENTE. (R) 575372

TSN — THE 1996 CANADIAN NATIONAL DARTS CHAMPIONSHIPS (R) 452136 (1h)

CANAL D — CHAPLIN RACONTÉ PAR SON FILS EUGÈNE (R) 4687718 (1h) Voir samedi. 6h00.

RFI — LE MONDE CE MATIN 8249440

DISC. — WILDLIFE THEATRE (R) 569730

FOX — FOX AFTER BREAKFAST 476440 (1h)

LIFE — NEW ATTITUDE 5678865

9h01

CKRS — CAFÉ CROISSANTS 9196730

9h15

CKRS — PETITE ÉTOILE 23842551

9h30

CKRS — LA MAISON DE OUIZIE 29933

CBJET — CBC PLAYGROUND 62933

CFCF — COMPANY'S COMING 32827

TV5 — DES CHIFFRES ET DES LETTRES 2246335 Rediffusion à 18h00

WCAX — MAD ABOUT YOU 13643

WCFF — BIG COMFY COUCH 297117

CF — SOUS L'ARBRE PARASOL 5592020

FC — DEATH AND THE MAIDEN 4456407 (1h45)

RDS — CHASSE & PÊCHE MAX (R) 212391

SE — AU TRAVAIL! (R) 9571204

DISC. — PROFILES OF NATURE (R) 213049

LIFE — IT FIGURES 6810575

9h45

CF — LES BANANES EN PYJAMA 76211778

SE — PAS TRES CATHOLIQUE 96778488 (1h35)

9h55

TV5 — LA MÉTÉO DES CINQ CONTINENTS 16235407

10h00

CKRS — ATTENTION, C'EST CHAUD! 98662

CBJET — THEODORE TUGBOAT 1696440

CFCF — DINI 95372 (1h)

CJPM -CFER — TAILLEFER ET FILLE 60484 (1h)

R.-Q. -CIVV — CHOIX ET UTILISATION DES MÉDIAS 46662 (1h)

TV5 — CHECK-UP 295778 (1h) Voir mercredi. 16h00.

WCAX — THE ROSIE O'DONNELL SHOW 15198 (1h)

WCFF — THE PUZZLE PLACE 934136

WPTZ — THE OPRAH WINFREY SHOW 1634223 (1h)

WVNY — RICKI LAKE 12730 (1h)

CF — KATIE ET ORBIE 374730

RDS — DÉFI INTERNATIONAL DE CANOT DE MONT-LAURIER (R) 196466 (1h)

TSN — RACELINE MOTORSPORTS (R) 913662

CANAL D — CONCERT JAZZ (R) 2209372 Spectacle du vibraphoniste et pianiste Lionel Hampton enregistré au Festival international de jazz de Montréal. (1h)

RFI — LE MONDE CE MATIN 6557204

DISC. — PET CONNECTION (R) 382778

FOX — CROOK & CHASE 99420 (1h)

LIFE — REAL LIFE 1614469 (1h)

10h15

CBJET — FRED PENNER'S PLACE 62973001

10h30

CKRS — CHRISTIANE CHARETTE EN DIRECT 323310 (1h)

CBJET — MR. DRESSUP 21198

WCFF — READING RAINBOW 572310

CF — IL ÉTAIT UNE FOIS UN HAMSTER 597594

TSN — MOTORING '96 (R) 129136

RFI — LE POINT 8278952

DISC. — HOME WORKS (R) 565914

11h00

CBJET — SESAME STREET 77952 (1h)

CFCF — ON-LINE MONTREAL (D) 15136 (1h) EN DIRECT

CJPM -CFER — TÉLÉ-ACHATS (D) 91894 EN DIRECT

R.-Q. -CIVV — ORGANISATION MATÉRIELLE ET LOGICIEL DE L'ORDINATEUR 52662

TV5 — TROPIQUE NORD 275914 (1h) Voir jeudi. 21h00.

WCAX — THE PRICE IS RIGHT 28662 (1h)

WCFF — ETHICS IN AMERICA 647198 (1h)

WPTZ — ANOTHER WORLD 1621759 (1h)

WVNY — CARYL & MARILYN: REAL FRIENDS 32594 (1h)

CF — BILLY LE CHAT 113556

RDS — SÉRIE SUPERBIKE COUPE DU CANADA ASM 1996 (R) 120846

TSN — TSN REEBOK CARIBBEAN WORKOUT '96 (R) 313488

CANAL D — MISSION IMPOSSIBLE 2229136 LE COEUR À SES RAISONS. (1h)

RFI — L'ATLANTIQUE EN DIRECT 4123310 (1h)

DISC. — THE GUERRILLA GARDENER (R) 775204

FOX — REAL TV 70020

LIFE — THE CAROL DUVAL SHOW 6162204



Le réseau
Vidéotron

CANAL 9
VOTRE
CÂBLODISTRIBUTEUR

DIMANCHE 15 SEPTEMBRE 1996

09 h 00 À votre portée
10 h 00 La Pulperie
10 h 30 La chasse
11 h 00 Gérer son stress après une catastrophe
12 h 00 La dystrophie myotonique
12 h 30 Le monde du sport
16 h 00 À votre portée
17 h 00 La Pulperie
17 h 30 La chasse
18 h 00 Gérer son stress après une catastrophe
19 h 00 La dystrophie myotonique
19 h 30 Le monde du sport

LUNDI 16 SEPTEMBRE 1996

08 h 00 Les commandements de Dieu
08 h 30 Au jardin d'Éden
09 h 00 Gérer son stress après une catastrophe
10 h 00 L'anglais c'est vraiment pas chinois
10 h 30 Vieactive
11 h 00 Les pilules en folie
11 h 30 Santé la vie
12 h 00 Forum emploi
13 h 30 Rassemblement à son image
14 h 30 Direction Internet
15 h 30 Le massage au bout des doigts
16 h 00 L'aquarelle, étapes par étapes
16 h 30 Les communiqués
18 h 00 On en parle encore
18 h 30 Le zéléateur des arts
19 h 00 L'apocalypse
19 h 30 Un psy à la maison
20 h 00 La chasse
20 h 30 Chicoutimi en première page
21 h 00 Le C.N.E. une montagne de découvertes
21 h 30 Jardins d'ici

La programmation de 18 h 00 est en reprise à compter de 23 h 00

MARDI 17 SEPTEMBRE 1996

08 h 00 Info-Santé: Chaîne de survie
08 h 30 Chicoutimi en première page
09 h 00 La dystrophie myotonique
09 h 30 Association retour-jeunesse
10 h 00 Le massage au bout des doigts
10 h 30 Vieactive
11 h 00 La MRC du Fjord du Saguenay en bref
11 h 30 L'apocalypse
12 h 00 Forum emploi
13 h 30 Un psy à la maison
14 h 00 Micro-cuisine express
14 h 30 Religions et croyances (une fois par mois)
15 h 00 On en parle encore
15 h 30 L'anglais c'est vraiment pas chinois
16 h 00 Le Centre socioculturel
16 h 30 Les communiqués
17 h 30 L'entrepreneuriat à la Commission scolaire de Chicoutimi
18 h 00 Laterrière vous informe
18 h 30 Rassemblement à son image
19 h 30 L'aquarelle, étapes par étapes
20 h 30 Mérites fleur
21 h 00 Conseil municipal de Chicoutimi
La programmation de 18 h 00 est en reprise à compter de 24 h 00

MERCREDI 18 SEPTEMBRE 1996

08 h 00 Le Centre socioculturel
08 h 30 Laterrière vous informe
09 h 00 On en parle encore
09 h 30 Le C.N.E. une montagne de découvertes
10 h 00 L'aquarelle, étapes par étapes
10 h 30 Vieactive
11 h 00 Sous le signe de l'amour
11 h 30 Un psy à la maison
12 h 00 Forum emploi
13 h 30 Conseil municipal de Chicoutimi
16 h 00 Santé la vie

16 h 30 Les communiqués
18 h 30 Le bingo (en direct)
20 h 00 SHIPSHAW Le développement en tête... l'environnement au cœur!
20 h 30 Les pilules en folie
21 h 00 Le zéléateur des arts
21 h 30 Bain public: Tout le monde s'y mouille
22 h 00 Direction Internet
23 h 00 Au jardin d'Éden
23 h 30 Dossier actualité

JEUDI 19 SEPTEMBRE 1996

08 h 00 Rassemblement à son image
09 h 00 Direction Internet
10 h 00 Santé la vie
10 h 30 Vieactive
11 h 00 Dossier actualité
12 h 00 Forum emploi
13 h 30 La Pulperie
14 h 00 Ressac: une alternative d'espoir
14 h 30 L'entrepreneuriat à la Commission scolaire de Chicoutimi
15 h 00 L'anglais, c'est vraiment pas chinois
15 h 30 L'apocalypse
16 h 00 Le monde du sport
16 h 30 Les communiqués
18 h 00 Un psy à la maison
18 h 30 Saint-Ambroise... tout comme à la ville, air pur inclus!
19 h 00 L'aquarelle, étapes par étapes
19 h 30 On en parle encore
20 h 00 Chicoutimi en première page
20 h 30 Laterrière vous informe
21 h 00 Le Centre socioculturel
21 h 30 Le massage au bout des doigts
La programmation de 18 h 00 est en reprise à compter de 23 h 00

VENDREDI 20 SEPTEMBRE 1996

08 h 00 Conseil municipal de Chicoutimi
10 h 30 Vieactive
11 h 00 L'entrepreneuriat à la Commission scolaire de Chicoutimi
11 h 30 Micro-cuisine express
12 h 00 Forum emploi
13 h 30 Au jardin d'Éden
14 h 00 Le C.N.E. une montagne de découvertes
14 h 30 Chicoutimi en première page
15 h 00 Laterrière vous informe
15 h 30 Le zéléateur des arts
16 h 00 On en parle encore
16 h 30 Les communiqués
18 h 00 À votre portée
19 h 00 La chronique immobilière
19 h 30 Ressac: Une alternative d'espoir
20 h 00 La MRC du Fjord du Saguenay en bref
20 h 30 La Pulperie
21 h 00 Inforum
21 h 30 Le monde du sport
22 h 00 Qu'est-ce qu'on fabrique?
La programmation de 18 h 00 est en reprise à compter de 23 h 00

SAMEDI 21 SEPTEMBRE 1996

11 h 00 À votre portée
12 h 00 La chronique immobilière
12 h 30 Ressac: Une alternative d'espoir
13 h 00 La MRC du Fjord du Saguenay en bref
13 h 30 La Pulperie
14 h 00 Inforum
14 h 30 Le monde du sport
15 h 00 Qu'est-ce qu'on fabrique?
18 h 00 À votre portée
18 h 00 La chronique immobilière
19 h 30 Ressac: une alternative d'espoir
20 h 00 La MRC du Fjord du Saguenay en bref
20 h 30 La Pulperie
21 h 00 Inforum
21 h 30 Le monde du sport
22 h 00 Qu'est-ce qu'on fabrique

05-10-92
TÉLÉGUIDE: le 15 septembre 1996 - F23

vendredi

11h15

FC — SWIMMING WITH SHARKS 45768469 (1h45)

11h20

SE — LA DISPARITION DE CHRISTINA 81015049 (1h35)

11h30

CKRS — QUE LE MEILLEUR GAGNE (R) 47597
CFRS — IMAGES DU QUÉBEC 28643
CJPM — LA VIE AU SAGUENAY/LAC-ST-JEAN 3544594

CFER — LA VIE CHEZ NOUS 2844049
R.-Q. -CIVV — FORMATION ET COMPÉTITIVITÉ 53391

CF — LES SCHRUMPFS 114285
RDS — RDS MOTORISÉ (R) 121575
TSN — KIANA'S FLEX APPEAL (PD) 314117
DISC. — INVESTIGATORS OF THE LAST FRONTIER (R) 776933
FOX — JUDGE JUDY 88049
LIFE — SIMPLY QUILTS 6163933

11h45

CJPM -CFER — UN JOUR À LA FOIS (D) 93373310 Cette émission se poursuivra vers 12h25. EN DIRECT

11h58

CJPM -CFER — LE TVA, ÉDITION DU MIDI 1600010

après-midi

12h00

CKRS — LE MIDI 84038
CBJET — MIDDAY 52556 (1h)
CFRS — FLASH (R) 31204 Reprise de jeudi, 18h30.
CFCF — THE FLINTSTONES 88812
R.-Q. -CIVV — LES NOUVELLES AVENTURES DE SKIPPY 59662
TV5 — BIBI ET SES AMIS 769778
WCAX — CHANNEL 3 NEWS 7912407

WCFE — GED 563662
WPTZ — NEWSCHANNEL FIVE 5652827
WVNY — SMURFS 93020
CF — MA SORCIÈRE BIEN-AIMÉE 588846
RDS — RENDEZ-VOUS REEBOK (R) 595136
TSN — TSN SPORTSDESK 110488
CANAL D — ANIMALIER: LES ENVAHISSEURS VENUS DE LA MER ET LES YEUX DE LA MER (R) 5762339 (1h)
RDI — EURONEWS 8269204
DISC. — DISCOVERY CA (R) 296372 (1h)
FOX — MAURY POVICH 24608 (1h)
LIFE — MARTHA STEWART LIVING 5658001

12h10

WCAX — ACROSS THE FENCE 66761778 VERMONTERS AT THE BIG E.

12h25

CJPM -CFER — UN JOUR À LA FOIS (D) 96236440 (1h05) EN DIRECT. Suite de 11h45.

12h30

CKRS — MARILYN (R) 30049 L'orgueil de François Marien (François Cormier) est mis à rude épreuve lorsqu'il s'aperçoit que sa jeune femme, Patricia (Julie St-Pierre), dépense toujours l'argent de ses parents. Jacques Melançon (Robert Gravel) continue de faire du charme à Marilyn (Louisette Dussault) et n'hésite pas à semer le doute dans l'esprit de Jérôme Marien (Paul Savoie), qui vient d'avoir un promotion.

CFRS — LE GRAND JOURNAL 69575
CFCF — PULSE 36643

R.-Q. -CIVV — INNOVATION ET ORGANISATION DU TRAVAIL 87933
TV5 — LE JOURNAL DE FRANCE 3 497049

WCAX — THE YOUNG AND THE RESTLESS 760846 (1h)

WCFE — HOMESTRETCH 291933
WPTZ — INSIDE EDITION 6818117

WVNY — THE CITY 21391
CF — YOGI ET COMPAGNIE 216117

RDS — SPORTS 30 (R) 223407 Un résumé détaillé des événements sportifs de la veille.

TSN — THE SAHARA CUP / CRICKET (PD) 8136391 Au cricket, présentation de la Coupe du Sahara. (6h)

RDI — LE QUÉBEC EN DIRECT 8518907 (1h30)

LIFE — KITCHENS & BATHROOMS 6814391

12h55

SE — ANDRÉ-PHILIPPE GAGNON 8309198 (1h30)

13h00

CKRS — LES YEUX DU COEUR 28204 (1h)
CBJET -WVNY — ALL MY CHILDREN 61204/26846 (1h)

CFRS — PARLONS-EN! (D) 57730 (1h) EN DIRECT. Rediffusion à minuit.

CFCF — HOMESTYLE 19952

R.-Q. -CIVV — QUÉBEC SCHOOL TELEVISION 82488 (1h)

TV5 — ÇA SE DISCUTE 824317 (1h30) Voir mardi, 19h30.

WCFE — EASTENDERS 296488 Diffusion de deux épisodes. (1h)

WPTZ — DAYS OF OUR LIVES 6806372 (1h)

CF — BÊTES DE TÉLÉ 691056

FC — JOHN CARPENTER'S VILLAGE OF THE DAMNED 3159556 (1h45)

RDS — GOLF (R) 211662 LA CLASSIQUE BELL MOBILITÉ JUNIOR 1996 (1h)

CANAL D — CINÉMA 97617223 PSYCHOSE. (2h) Voir jeudi, 23h00.

DISC. — THE DAYS OF DISCOVERY (R) 205020 (1h)

FOX — 700 CLUB 17136 (1h)

LIFE — REAL LIFE (R) 6819846 (1h)

13h30

CFCF — THE BOLD AND THE BEAUTIFUL 35914

CJPM -CFER — BIBI ET GENEVIEVE 40846

WCAX — THE BOLD AND THE BEAUTIFUL 16730

CF — SOUS L'ARBRE PARASOL 6849515

13h45

CF — ANNE LA BANANE 32912310

14h00

CKRS — LES P'TITS BONHEURS DE CLEMENCE 99391 (1h)

CBJET -WVNY — ONE LIFE TO LIVE 32391/97933 (1h)

CFRS — CINÉMA 74310 ULTIME ÉPREUVE (2h)

CFCF — ANOTHER WORLD 70575 (1h)

CJPM -CFER — LES FEUX DE L'AMOUR 85407 (1h)

R.-Q. -CIVV — VIDEOACTIVITÉ 67407

WCAX — AS THE WORLD TURNS 83001 (1h)

WCFE — THIS IS AMERICA 935865 (1h)

WPTZ — LEEZA GIBBONS 1541914 (1h)

CF — MON AMI MAYA 311001

RDS — BASEBALL DES EXPOS (R) 395420 En provenance d'Atlanta, les Expos de Montréal visitent les Braves. (3h appr.)

RDI — L'ONTARIO EN DIRECT 6558933 (1h)

DISC. — HOME WORKS (R) 980049

FOX — PUB 17575

LIFE — WHAT'S FOR DINNER? (R) 6167933

14h25

SE — VIES PARALLELES 48992759 (1h35)

14h30

R.-Q. -CIVV — INTRODUCTION À LA BIOLOGIE DU CANCER 312643 (1h)

TV5 — DÉCOUVERTE 231310

CF — CALIMERO ET SES AMIS 699038

DISC. — PET CONNECTION (R) 696198

FOX — BANANAS IN PYJAMAS 56952

LIFE — GRAHAM KERR'S KITCHEN 3043827

14h45

FC — THE CURE 16357440 (1h45)

15h00

CKRS — CORKY 47533 LES DEUX FRÈRES. Corky s'entraîne en vue des prochaines olympiades des handicapés. Jack Benchfield, un voisin des Thacher, dont le fils, Donnie, est aussi atteint du syndrome de Down, refuse de voir celui-ci participer aux jeux. Cependant, le jour venu, Jack Benchfield recevra une bonne leçon quand Donnie passera le fil d'arrivée. (1h appr.)

CBJET — CANADIAN REFLECTIONS 2038 THE CRITIQUE. Suite aux remarques particulièrement dures de son professeur, un étudiant en architecture s'enlève la vie.

CFCF — GENERAL HOSPITAL 41317 (1h)

CJPM -CFER — TOP MODELES 6594

TV5 — JOURNAL TÉLÉVISE DE TV5 4202827

WCAX — THE GUIDING LIGHT 4933 (1h)

WCFE — SESAME STREET 761117 (1h)

WPTZ — DARKWING DUCK 6173594

WVNY — GENERAL HOSPITAL 47515 (1h)

CF — PIN-PON 330136

CANAL D — EN RAPPEL: JEAN-PIERRE FERLAND (R) 4360001 UN PEU D'EMOTION Spectacle de Jean-Pierre Ferland. (1h) Voir

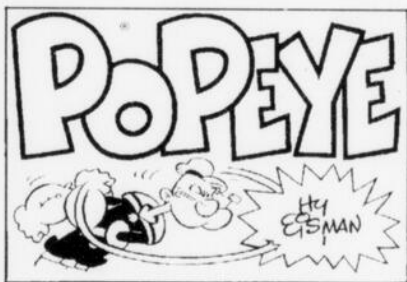

vendredi

20h00
RDI — L'OUEST EN DIRECT 2272049 (1h)
DISC. — WILDLIFE INTERNATIONAL (R)
969556

FOX — EEK! STRAVAGANZA 29310
LIFE — STOCKS & INVESTMENTS 6146440

15h25

TV5 — LA MÉTÉO DES CINQ CONTINENTS
89295285

15h30

CBJET — THE URBAN PEASANT 2865 Le yaourt.

CJPM-CFER — AIMER 8681
R.-Q. -CIVV — PROJET D'ENTREPRISE
495001 (1h)

TV5 — LA CHANCE AUX CHANSONS 210827
Folklores de France.

WPTZ — GARGOYLES 3042198

CF — TOM ET JERRY 649533

DISC. — THE SEA, THE LAST FRONTIER (R)
691643

FOX — BATMAN & ROBIN 35469

LIFE — IT FIGURES (R) 3048372

15h59

CKRS — 0340 90406488

16h00

CKRS — WOOF! 2123575 UNCHIEN SAVANT.
Eric se change en chien dans la bibliothèque et
se fait expulser avec Roy. Suite à ce fait, les
deux copains retournent chez Eric où leur
secret est presque découvert.

CBJET — THE ODYSSEY 1372

CFRS — PICOLI ET LIRABO 62488

CFCF — THE OPRAH WINFREY SHOW 18662
(1h)

CJPM-CFER — CLAIRE LAMARCHE 23594
JE SUIS FOU D'ELLE MAIS ELLE SE FOUT DE
MOI. Avec Danielle Rainville. Que se passe-t-il
quand on vit un amour à sens unique? (1h)

TV5 — FAITES VOS GAMMES 378440 (1h)

WCAX — DR. QUINN, MEDICINE WOMAN
3440 (1h)

WCFC — KRATT'S CREATURES 601136

WPTZ — ALADDIN 3054933

WVNY — GARFIELD & FRIENDS 24204

CF — LES ZIGOTOS 499830

SE — LES AVENTURES DE BÉBÉ 2119136
(1h40)

CANAL D — AMICALEMENT VOTRE (R)
4389136 PREMIER CONTACT. Aventures avec
Roger Moore et Tony Curtis. (1h)

RDI — LE JOURNAL FR2 7697198

DISC. — ANIMALS, ANIMALS, ANIMALS (R)
766556 (1h)

FOX — BOBBY'S WORLD 47204

LIFE — HEALTH MATTERS 3067407

16h23

CKRS — 0340 98099575

16h30

CKRS — MISSION TOP SECRET 2206865 LE
RENDEZ-VOUS. Les nouvelles aventures d'un
groupe d'enfants prêts à intervenir pour sauver
l'environnement, les animaux ou le patrimoine
culturel, menacés par des gens sans foi ni loi.

CBJET — FAMILY MATTERS (R) 7556

CFRS — LES PIERRAFEU 51372

R.-Q. -CIVV — IRIS LE GENTIL PROFESSEUR
86020 Suivi de Pacha et les chats.

WCFC — WHERE IN THE WORLD IS CARMEN
SANDIEGO? 690020

WPTZ — MIGHTY DUCKS 3050117

WVNY — POWER BLOCK 20488

CF — LA VIE SAUVAGE DES FRÈRES KRATT
278374

FC — JOHNNY & CLYDE 372407 (1h30)

FOX — POWER RANGERS 43488

LIFE — THE GENTLE DOCTOR 3056391

16h35

RDI — MARCHÉS BOURSIERS / MÉTÉO /
BULLETIN DE SANTÉ / GRIFFE 27138488

16h55

CKRS — 0340 22530391

17h00

CKRS — M'AIMES-TU? 87285 Magazine qui
traite des problèmes des adolescents et des
relations parents-enfants. Anim. Dr Alain
Poirier. -LES COUPLES QUI DURENT (dern. de
3). La moitié de sa vie derrière soi... La crise
de la quarantaine. -Des "héros" en chair et en
os. Pour développer sa confiance en soi, rien
ne vaut les modèles en chair et en os. -Dis-moi
ce que tu portes... L'apparence des jeunes.

CBJET — THE SIMPSONS (R) 5223

CFRS — LE GRAND JOURNAL 35846 (1h)

CFCF — MAD ABOUT YOU 3407

CJPM-CFER — LES AMUSE-GUEULES 7846

R.-Q. -CIVV — LA PRINCESSE ASTRONAUTE
58759

TV5 — JOURNAL TÉLÉVISÉ SUISSE 583285

WCAX — THE SIMPSONS 6933

WCFC — BILL NYE, THE SCIENCE GUY
962759

WPTZ — ACCESS HOLLYWOOD 6185339

WVNY — STAR TREK: THE NEXT
GENERATION 97662 (1h)

CF — LES SCHTROUMPFS 335681

RDS — LA COUPE DU MONDE DE TRIATHLON
ITU 1996 (R) 338778 Compétition tenue à
Cleveland aux États-Unis. (1h)

CANAL D — L'HOMME DE FER 9411933 UN
DANGEREUX ALIBI. (1h) Rediffusion à 1h00

RDI — AUJOURD'HUI 1746391 (1h)

DISC. — INVENTION (R) 964001

FOX — FRESH PRINCE OF BEL-AIR 83317

LIFE — WHAT'S FOR DINNER? 6158285

17h30

CKRS — FASILACHANTER 13198 Rediffusion à
23h02.

CBJET — THE FRESH PRINCE OF BEL-AIR (R)
1136

CFCF-WCAX — SEINFELD 2020/846

R.-Q. -CIVV — PASSE-PARTOUT 77372

TV5 — PYRAMIDE 219198

WCFC — WISHBONE 681372

WPTZ — JEOPARDY! 3041469

CF — GÉNÉRATION W 254834

DISC. — THE NEXT STEP (R) 690914

FOX — BLOSSOM 27440

LIFE — MARTHA STEWART LIVING (R)
3047643

17h40

SE — LE SILENCE DES JAMBONS 37649846
(1h20)

soirée

18h00

CKRS — SAGUENAY LAC ST-JEAN CE SOIR
43339

CBJET — NEWSWATCH 41440 (1h)

CFRS — LA GUERRE DES CLANS 72865

CFCF — PULSE 44662 (1h)

CJPM-CFER — LE TVA, ÉDITION 18 HEURES
4865

R.-Q. -CIVV — IL ÉTAIT UNE FOIS... LES
DÉCOUVREURS 74285 Dessins animés.

TV5 — DES CHIFFRES ET DES LETTRES (R)
249339

WCAX — CHANNEL 3 NEWS 32778 (1h)

WCFC — ITN WORLD NEWS 688285

WPTZ — NEWSCHANNEL FIVE 3064310

WVNY — 22 NEWS NOW 34681

CF — MA SORCIÈRE BIEN-AIMÉE 249597

FC — RITA RUDNER, MARRIED WITHOUT
CHILDREN 843310 (1h)

RDS — SPORTS EXTREMES (R) 278329
HIGH 5. Planché à roulettes.

CANAL D — ON A MARCHÉ SUR LA TERRE
5751223 LES VOLCANS. L'explosion du
Pinatubo aux Philippines révèle l'existence
d'une tribu primitive qui vit sur ses flancs. La
vie des paysans au pied du volcan Irazu, au
Costa Rica. (1h) Rediffusion à 3h00.

RDI — EURONEWS 8286681

DISC. — BEYOND 2000 (R) 292556 (1h)

FOX — THE SIMPSONS 57681

LIFE — KITCHENS & BATHROOMS (R)
3044556

18h30

CKRS — MONTRÉAL CE SOIR 27391

CFRS — FLASH (D) 63117 EN DIRECT

CJPM-CFER — PIMENT FORT 5117

R.-Q. -CIVV — SCIENCE-FRICTION 98865

Des sketches amusants, des expériences
spectaculaires et des rencontres avec des
spécialistes permettent aux jeunes
d'apprivoiser la science.

TV5 — STUDIO GABRIEL 223391 Inv.: Daniel
Prévost. Rediffusion à 23h00

WCFC — THE NIGHTLY BUSINESS REPORT
602865

WPTZ — NBC NIGHTLY NEWS 3055662

WVNY — ABC WORLD NEWS TONIGHT
25933

CF — CHAIR DE POULE 544989

RDS — SPORTS 30 MAG (D) 398846 Un
résumé détaillé des événements sportifs de fin
de journée. (1h) EN DIRECT

TSN — TSN SPORTSDESK 674001

RDI — AU TRAVAIL! 8277933

FOX — ROSEANNE 48933

LIFE — NEW ATTITUDE (R) 3068136

19h00

CKRS — LES GRANDS FILMS 26933 LES
VEUVES JOYEUSES. (2h)

CBJET — COMICS 2759 Humour avec
Winston Spear.

CFRS — CINÉMA DU VENDREDI 62759
STEPHEN KING: LE RETOUR. (2h)

CFCF — ENTERTAINMENT TONIGHT 3643

CJPM-CFER — J. E. 51865 Avec Jocelyne
Cazin et Gaëtan Girouard. - Une équipe de
reporters parcourt le Québec à la recherche de
sujets inédits et percutants et met l'accent sur
des dossiers où le public est victime de fraude
ou d'abus. (1h)

R.-Q. -CIVV — QUÉBEC PLEIN ÉCRAN 71285
(1h) Rediffusion le samedi suivant à 12h00.

TV5 — JOURNAL TÉLÉVISÉ DE FRANCE 2
503049

WCAX — CBS EVENING NEWS 3469

WCFC — THE NEWSHOUR 485285 (1h)

WPTZ — HOME IMPROVEMENT 6165575

WVNY — AMERICA'S FUNNIEST HOME
VIDEOS 15643 Diffusion de deux émissions.
(1h)

CF — LA LÉGENDE DE LA CITÉ PERDUE
32117

FC — HIGHLANDER III: THE SORCERER
2244049 (1h55)

SE — UN JEUNE À LA COUR DU ROI ARTHUR
2242681 (1h35)

TSN — THAT'S HOCKEY!... WITH DAVE
HODGE (D) 954759 Magazine d'information sur
le hockey en compagnie de Dave Hodge.

EN DIRECT

CANAL D — ANIMALIER: LES PRÉDATEURS
1897778 (1h)

RDI — LE MONDE CE SOIR 1747020

DISC. — DISCOVERY CA 494827 (1h)

FOX — CHEERS 11391

LIFE — HARROWSMITH COUNTRY LIFE
8461339 (1h)

19h30

CBJET — BASEBALL (D) 173681 à Baltimore,
les Orioles reçoivent les Blue Jays. (3h appr.)

EN DIRECT

CFCF — 3RD ROCK FROM THE SUN 6469

DÉBUT. Comédie avec John Lithgow et Jane
Curtin. - Des extra-terrestres décident de faire
un séjour sur la planète la plus ennuyante de
l'univers: la Terre.

TV5 — THALASSA 118117 COUP DE BAMBOU
À JAVA. La vie précaire des pêcheurs sur
bangan, construction flottante en bambou, à
Jakarta en Indonésie. (1h) Rediffusion samedi,
18h00.

WCAX — ENTERTAINMENT TONIGHT 223

WPTZ — WHEEL OF FORTUNE 3051846

RDS — SOCCER (D) 919484 LA LIGUE "A".
Finales. (2h) EN DIRECT

TSN — THE 1996 CANADIAN NATIONAL
DARTS CHAMPIONSHIPS (PD) 569827 (1h)

RDI — CAPITAL ACTIONS 8273117

FOX — HOME IMPROVEMENT 44117

20h00

CFCF-WPTZ — UNSOLVED MYSTERIES
55661/8434285 DÉBUT. Anim. Robert Stack.
Dossiers présentés au public afin de régler des
cas qui demeureraient autrement sans
solution. (1h)

CJPM-CFER — CINÉMA DU VENDREDI
31001 L'AGENDA D'UN TUEUR À GAGES. (2h)

R.-Q. -CIVV — DROIT DE PAROLE (D) 80933

Anim.: Françoise Guénette. Débat sur une
grande question de l'heure. (1h) EN DIRECT.
Rediffusion le samedi suivant à 15h00.

WCAX — DAVE'S WORLD 2117 Comédie avec
Harry Anderson.

WCFC — SCANDINAVIA 494933 DESIGN FOR
LIVING. Dans les pays scandinaves, le design
n'est pas seulement une question d'esthétique,
c'est aussi un élément qui affecte la qualité de
vie elle-même. / A WOMAN'S PLACE. La
société scandinave serait la moins sexiste au
monde. Qu'en pense les femmes des pays
nordiques? (1h)

WVNY — FAMILY MATTERS 24391 DÉBUT.
Comédie avec Jo Marie Payton-France,
Reginald VelJohnson et Jaleel White. - Un
policier de Chicago et son épouse règnent sur
une famille nombreuse. (1h par exception).

CANAL D — LE COMBAT D'ONÉSIME
TREMBLAY 1873198 En juin 1926, au Lac St-
Jean, un homme est en colère. Une inondation
détruit ses terres et des centaines d'autres.
L'histoire d'un homme courageux qui s'est
battu pour la justice. (1h)

RDI — ÉMISSION SPÉCIALE: LA VISITE
PAPALE EN FRANCE 8686391 Résumé de la

journée. (1h)

DISC. — PLANET EARTH (R) 403575 (1h)

FOX — SLIDERS 65961 DÉBUT. Science-
fiction avec John Rhys-Davies, Jerry O'Connell
et Sabrina Lloyd. - Quatre aventuriers
découvrent un passage qui mène à des univers
parallèles. (1h)

LIFE — LIFE'S ALMANAC 8447759 (1h)

20h30

TV5 — FAUT PAS REVER 631643
L'exploitation de la pierre ponce à l'île de Lipari
en Italie; la restauration d'une locomotive par
une association de cheminots en France; la
tradition des danses sacrées des moines au
Népal. Inv.: Didier Sandre. (1h) Rediffusion
lundi, 11h00.

WCAX — EVERYBODY LOVES RAYMOND
4952 Comédie avec Ray Romano, Peter Boyle
et Doris Roberts. - Les hauts et les bas de la
paternité dans les années 1990.

TSN — CFL FOOTBALL ON TSN (D) 867391
En provenance de Winnipeg, les Blue Bombers
reçoivent les Eskimos d'Edmonton. (3h appr.)

EN DIRECT

20h35

SE — CINÉMA DES EFFETS SPÉCIAUX
81119914

20h55

FC — TMN TONIGHT 6347730

21h00

CKRS — SCOOP (R) 13285 Pendant que
Michel Gagné (Roy Dupuis) et François
Dumoulin (René Gagnon) couvrent une
histoire pleine de rebondissements concernant
les membres d'une tribu amérindienne, ils
mettent la main sur des documents explosifs
qui feront la manchette du Scoop et
bouleverseront la province. Stephanie (Macha
Grenon), rédactrice en chef du nouveau
quotidien, lutte quotidiennement pour insuffler
un dynamisme constant à une équipe jeune et
peu expérimentée. (1h)

CFRS — AUX FRONTIÈRES DU RÉEL 82339
COUP DE Foudre avec David Duchovny et
Gillian Anderson. - Dans une petite ville de
l'Oklahoma, la foudre tombe sur cinq
personnes et en tue quatre. Mulder interroge
le seul survivant de ces coups de foudre et
constate qu'il n'est pas étranger à ces morts
récentes. (1h)

CFCF — THE OUTER LIMITS (R) 42117
SANDKINGS (1re de 2). (1h)

R.-Q. -CIVV — AVEC UN GRAND A (R) 40827
L'ÉTRANGEUSE avec Macha Limonchik et
Nicole Leblanc. - Une jeune mère tue sa petite
fille de deux ans. Un geste insoutenable,
impensable. Et pourtant... (1h30)

WCAX — MR. & MRS. SMITH 7533 DÉBUT.
Drame policier avec Scott Bakula et Maria
Bello. - Un agent des services secrets et une
espionne à la pige tombent amoureux. (1h)

WCFC — MYSTERY! 497020 UNNATURAL
CAUSES (1re et dern. de 2). L'inspecteur
Daigliesh effectue une enquête des plus
macabres. (2h)

WPTZ — DATELINE NBC 8454049 (1h)

WVNY — CLUELESS 83556 DÉBUT. Comédie
avec Rachel Blanchard. - Une adolescente
tente de garder son sang-froid dans
l'environnement surchauffé de Beverly Hills.

FC — BRAVEHEART 848372 (3h)

SE — LA FOLLE EXCURSION DE NATIONAL
LAMPOON 4389759 (1h35)

CANAL D — LA JUSTICE AMÉRICAINE (R)
1886662 ERREURS MÉDICALES. Trop
souvent, les erreurs médicales échappent à la
justice. On dit aux patients que c'est la volonté
de Dieu, il n'est jamais question de faute
professionnelle. Une infirmière tue 23 enfants
au Texas. Un obstétricien négligent cause la
mort de 8 nouveau-nés. Un plasticien
incompétent et cupide exploite ses patients.
(1h) Rediffusion à 4h00.

RDI — LE JOURNAL RDI 2240440

DISC. — ARTHUR. CLARKE'S MYSTERIOUS
UNIVERSE (R) 755440

FOX — THE "X" FILES (R) 95827 Drame avec
David Duchovny et Gillian Anderson. (1h)

LIFE — INTERIORS BY DESIGN 6142440

21h30

TV5 — LES FRANCOFOLIES DE MONTRÉAL
(R) 877285 HUGUES AUFRAY (dern. de 3).
Spectacle de Hugues Aufray enregistré lors des
FrancoFolies de Montréal 1995. Rediffusion
samedi, 14h30.

WVNY — BOY MEETS WORLD 18827 DÉBUT.
Comédie avec Ben Savage et William Daniels.
- Cory revioit Topanga, sa petite amie, tandis
que son frère décide de ne pas poursuivre ses

vendredi

études à l'université

RDS — LES LEGENDES DU VOLANT (PD) 760049 (1h)
RDI — SCULLY RDI 9562556
DISC. — HEAVEN AND EARTH THIS WEEK 297001
LIFE — POOLS, PATIOS AND DECKS 6801827

22h00

CKRS — LE TÉLÉJOURNAL 2229407
CFRS — REDDY REDDY GO! (D) 52198 (1h) EN DIRECT
CFCF — SIRENS 45204 Drame policier avec Adrienne-Joi Johnson. (1h)
CJPM -CFER — LE TVA, ÉDITION RÉSEAU 14933

TV5 — PARIS LUMIÈRES (R) 760407
WCAX — NASH BRIDGES 3310 DÉBUT Aventures avec Don Johnson, Cary-Hiroynuki Tagawa et Annette O'Toole. -La vie d'un policier de San Francisco, as au travail et rate dans sa vie personnelle. (1h)

WPTZ — HOMICIDE: LIFE ON THE STREET 8457136 DÉBUT (1re de 2). Drame policier avec Yaphet Kotto, Reed Diamonds et Clark Johnson. - L'histoire des détectives de l'escouade des homicides de Baltimore. (1h)
WVNY — 20/20 14914 (1h)
CANAL D — MOI CLAUDE EMPEREUR 1896049 Claude, l'empereur bégue, succède malgré lui aux cruels Auguste et Tibère, et à Caligula, l'empereur fou. Une magistrale évocation de la Rome impériale. (1h)
RDI — MONTREAL EN SPECTACLE 8260933
DISC. — THE NEXT STEP (R) 580223
FOX — SEINFELD 92339
LIFE — REAL LIFE (R) 8453310 (1h)

22h25

CKRS — LE POINT MEDIAS 72947488 Édition spéciale du Point consacrée à l'analyse du travail et du rôle de la presse écrite ou électronique.

22h30

CBJET — THE NATIONAL / CBC NEWS 91391 (1h)
CJPM -CFER — CHA BA DA (D) 76117 (1h) EN DIRECT
R.-Q. -CIVV — CHRISTIANE CHARETTE EN DIRECT 2610865
TV5 — JOURNAL TÉLÉVISÉ BELGE 746827
RDS — SPORTS 30 MAG (D) 158049 Un résumé détaillé des événements sportifs de fin de soirée. (1h) EN DIRECT
RDI — ÉDITION ATLANTIQUE ET QUÉBEC - LE CANADA AUJOURD'HUI 8279681
DISC. — TREASURE HUNTERS (R) 566643
FOX — COPS 78759

SE — LE JEU DE LA RUE 80456681 (1h40)
22h57

TV5 — LA MÉTÉO DES CINQ CONTINENTS 94739681

23h00

CKRS — LA MÉTÉO 7617372
CFRS — LE GRAND JOURNAL 42223
CFCF — CTV NATIONAL NEWS 19391
TV5 — STUDIO GABRIEL (R) 386469
WCAX — CHANNEL 3 NEWS 8570827
WCFE — CINEMA 57 2226597 YOUNG AND INNOCENT. (1h25)
WPTZ — NEWSCHANNEL FIVE 7784353
WVNY — 22 NEWS NOW 7615914
CANAL D — CINEMA 4470198 LA GIFLE. (2h)
RDI — LE TÉLÉJOURNAL 2252285
DISC. — DISCOVERY CA (R) 878943 (1h)
FOX — STAR TREK: THE NEXT GENERATION 11049 (1h)
LIFE — LIFE'S ALMANAC (R) 1615198 (1h)

23h05

CKRS — FASILACHANTER (R) 97759 Reprise de l'émission de 17h30.
23h05

WVNY — ROSEANNE 7614285
23h23

R.-Q. -CIVV — CINÉMATIQUES 43110353 TROIS FEMMES, UN AMOUR (1h40)
23h30

CKRS — LES NOUVELLES DU SPORT 6177198
CBJET — NEWSWATCH AT ELEVEN 37846
CFRS — SPORTS PLUS 23372
CFCF — PULSE 1216488
CJPM -CFER — LE TVA SPORTS 5459136
TV5 — EN TOUTES LETTRES 568136 VERS L'AN 2000. Des écrivains partagent leurs espoirs et leurs craintes à l'aube du troisième millénaire.
RDS — SPÉCIAL BOXE (R) 890049 Combats à déterminer. (2h30)
TSN — TSN SPORTSDESK 647515 (1h)
RDI — ÉDITION ONTARIO ET L'OUEST - LE CANADA AUJOURD'HUI 6553488

23h35

WCAX — THE LATE SHOW WITH DAVID LETTERMAN 3158223 (1h)
WPTZ — THE TONIGHT SHOW 3649223 (1h)
WVNY — NIGHTLINE 8617448
23h45

CFCF — SPORTS NIGHT 20947223
23h50

CKRS — CINEMA 98904204 PROFIL BAS. (2h10)
23h52

CJPM -CFER — TIRAGES DE "LA QUOTIDIENNE" - "LA MINI" - "INTER PLUS" - "BANCO" - "SUPER 7" - "EXTRA" 12295339
00h00

CBJET — EMPTY NEST 23605
CFRS — PARLONS-EN! (R) 351605 (1h)
CFCF — JOCELYNE'S HOROSCOPE 9895112
TV5 — FAXCULTURE 3156570 Magazine culturel animé par Florence Heimiger. Le monde des insectes vu par deux biologistes. Le cirque national Suisse; le flamenco au festival de La Bâtie de Genève.
FC — SCANNERS: THE SHOWDOWN 3694808 (1h35)
RDI — INFO-NUIT 1535605
DISC. — PLANET EARTH (R) 126773 (1h)

00h05

FOX — PUB 813501 (1h)
LIFE — INTERIORS BY DESIGN (R) 8974614
00h02

CJPM -CFER — PUB 614372 (2h28 appr.)
00h05

CFCF — REEL TO REAL 14262605 À l'affiche dans les cinémas de Montréal
WVNY — PUB 90311266 (5h55)
00h10

CFCF — THE "X" FILES 6270605 Drame avec David Duchovny et Gillian Anderson. (1h appr.)
00h15

SE — IVRESSE 92975711 (1h10)
00h25

WCFE — STARHUSTLER 91975315
00h30

CBJET — CBC LATE NIGHT 5703044 FORGET ME NOT. (1h25)
WCFE — CHARLIE ROSE 727745 (1h)
TSN — TOP RANK BOXING (R) 445686 Dale Brown affronte Brian Laspada, en provenance de Calgary. (1h30)
RDI — EURONEWS 1327599
LIFE — POOLS, PATIOS AND DECKS (R) 8445266
00h35

WCAX — THE LATE LATE SHOW 2810792 (1h)
WPTZ — LATE NIGHT WITH CONAN O'BRIEN 7081179 (1h)
TV5 — LE SOIR 37791860
01h00

CFRS — CINÉMA ROUGE FRISSON 898711 LES ENVOUTES (2h)
TV5 — TARATATA 2025353 (1h45) Voir jeudi 19h30.
CANAL D — L'HOMME DE FER (R) 9208247 UN DANGEREUX ALIBI. (1h)
RDI — INFO PACIFIQUE 7675841
DISC. — ARTHUR C. CLARKE'S MYSTERIOUS UNIVERSE (R) 691063
FOX — STAR TREK: THE NEXT GENERATION 218686 (1h)
LIFE — REAL LIFE (R) 1226247 (1h)
01h06

CFCF — CINEMA TWELVE 52911889 AMY (1h48)
01h25

SE — LANOUELLE VAGUE 97898421 (1h55)
01h30

RDI — CAPITAL ACTIONS (R) 3115889
DISC. — HEAVEN AND EARTH THIS WEEK (R) 308841
01h35

WCAX — PUB 3444773
WPTZ — FRIDAY NIGHT VIDEOS 22955247 (1h)
FC — COLDBLOODED 57941173 (1h43)
02h00

RDS — SPORTS 30 (PD) 751624 Un résumé détaillé des événements sportifs de fin de soirée.
TSN — TSN SPORTSDESK 247131 (1h)
CANAL D — OBJECTIF AVENTURE 9625995 L'AVENTURE QUÉBÉ. La terre est un terrain de jeu pour les aventuriers avides d'exploits et amoureux de la nature. (1h)
RDI — INFO-NUIT 8099247
DISC. — THE NEXT STEP (R) 135082
FOX — BAYWATCH 201063 (1h)
LIFE — WHAT'S FOR DINNER? (R) 6153605
02h05

WCAX — SCOP WITH SAM & DOROTHY 5447131 (1h)
02h30

RDS — SOCCER (R) 438537 LA LIGUE "A". Finales. (2h)
RDI — SCULLY RDI (R) 8001082
DISC. — TREASURE HUNTERS (R) 121889
LIFE — TRAVEL MAGAZINE (R) 6132112
02h35

WPTZ — SAVE OUR STREETS 64705889 (1h) DERNIERE Prochaine émission à 4h05
02h45

TV5 — PASSE-MOI LES JUMELLES! 64023957 Voir dimanche, 15h30.
02h54

CFCF — CINEMA TWELVE 86598131 GREGORY K. (1h47)
03h00

TSN — CFL FOOTBALL ON TSN (D) 217711 En provenance de Winnipeg, les Blue Bombers reçoivent les Eskimos d'Edmonton. (2h30 appr.) EN DIRECT
CANAL D — ON A MARCHÉ SUR LA TERRE (R) 6508808 LES VOLCANS. (1h) Voir 18h00.
RDI — INFO PACIFIQUE (R) 7695605
DISC. — BEYOND 2000 (R) 803247 (1h)
FOX — SCOP 403173 (1h)
LIFE — HEALTH MATTERS (R) 6852228
03h05

TV5 — RADIO FRANCE INTERNATIONALE 81628599 (4h25)
03h18

FC — MUTANT SPECIES 45100150 (1h42)
03h20

SE — CINQ GARÇONS DANS LE VENT 95393334 (1h40)
03h30

RDI — ÉDITION ATLANTIQUE ET QUÉBEC - LE CANADA AUJOURD'HUI (R) 8092334
LIFE — POOLS, PATIOS & DECKS (R) 6156792
04h00

CANAL D — LA JUSTICE AMÉRICAINE (R) 9781228 ERREURS MÉDICALES. (1h) Voir 21h00
RDI — LE TÉLÉJOURNAL 8080599
DISC. — UNTAMED WORLD (R) 531518 Diffusion de deux documentaires. (1h)
FOX — NORTHERN EXPOSURE 736334 (1h)
LIFE — NEW ATTITUDE (R) 6144957
04h05

WPTZ — NBC NIGHTSIDE 73133112 (1h55)
04h30

RDS — SÉRIE SUPERBIKE COUPE DU CANADA ASM 1996 (R) 660808
RDI — ÉDITION ONTARIO ET L'OUEST - LE CANADA AUJOURD'HUI (R) 7696334
LIFE — IT FIGURES (R) 6853957
04h41

CFCF — RAWHIDE 3868266

samedi matinée

5h00

FC — THE BILL MAHER COMEDY HOUR 170976 (1h)
RDS — SÉRIE SUPERBIKE AMA 1996 (R) 983402 (1h)
SE — LA FOLLE EXCURSION DE NATIONAL LAMPOON 7363808 (1h35)
CANAL D — BIG BANG (R) 8835353 LES TERRES DU CIEL. (1h) Voir mercredi, 13h00.
RDI — ÉDITION ATLANTIQUE ET QUÉBEC - LE CANADA AUJOURD'HUI (R) 1469353
DISC. — BEYOND 2000 (R) 545150 (1h)
FOX — HARRY AND THE HENDERSONS 273228 Diffusion de deux émissions. (1h)
LIFE — REAL LIFE (R) 8577537 (1h)

5h30

TSN — TSN REEBOK CARIBBEAN WORKOUT '96 (R) 316334
RDI — TEMPS D'AFFAIRES (R) 1536334
5h34

CFCF — VIDEO GOLD 62518

6h00

CFCF — LITTLE STAR 65605
WPTZ — FAMILY MATTERS 8443808 Diffusion de deux épisodes. (1h)
WVNY — RICHIE RICH 34315
FC — ROAD RACERS 2013353 (1h45)
RDS — CHASSE & PÊCHE MAX (R) 761841
TSN — TSN SPORTSDESK 380889 (3h)
CANAL D — MARCEL CARNÉ, MA VIE À L'ÉCRAN 2595082 Le réalisateur des "Enfants du paradis" et des "Visiteurs du soir" raconte son enfance, sa carrière, ses désillusions et ses enthousiasmes. (1h) Rediffusion mardi, 5h00 et vendredi, 9h00.
RDI — D'ICI (R) 1539421
DISC. — THE GUERRILLA GARDENER (R) 788537
FOX — BERENSTAIN BEARS 520773
LIFE — GALLEY CHEFS 4374650

6h30

CFCF — TODAY'S SPECIAL 28599
CJPM -CFER — SALUT, BONJOUR! WEEK-END (D) 738570 Information. En provenance de Québec. (2h30) EN DIRECT
WCAX — NEWS FOR KIDS 64353

6h00

WVNY — SING ME A STORY 45957
RDS — SPORTS 30 (R) 272808 Un résumé détaillé des événements sportifs de la veille. (2h)
RDI — EURONEWS 6533624
DISC. — WILDLIFE INTERNATIONAL (R) 234131
FOX — SKYDANCERS 36247
LIFE — IT FIGURES 1539179
6h35

SE — SAUF VOTRE RESPECT 97965686 (1h50)
7h00

CKRS — LES CHATOUILLES DU MATIN 1628529
CFCF — GIGGLE GANG 71353 (1h)
WCAX — BOBBY'S WORLD 63112
WCFE — SESAME STREET 120605 (1h)
WPTZ — SATURDAY TODAY 1682860 Actualités. (2h)
WVNY — BILL NYE, THE SCIENCE GUY 77044
CF — DINO JUNIOR 965570
CANAL D — ANIMALIER: L'ÂME DE LA VIE SAUVAGE 4016112 (1h)
RDI — MONTREAL CETTE SEMAINE (R)

7h05

7h19599

DISC. — UNTAMED WORLD (R) 146537 Diffusion de deux documentaires. (1h)
FOX — DRAGONFLY 68334
LIFE — ALIVE! 1699150
7h02

CKRS — PETIT OURS 79402
7h30

CKRS — BOULEDOGUE BAZAR 1074266
CBJET — CBC PLAYGROUND 31537
TV5 — DÉCOUVERTE 149599 Sujets: la pollution de l'estuaire du Saint-Laurent, le daltonisme, le trésor par le toucher
WCAX — CARMEN SANDIEGO 82247
WVNY — ALL DOGS GO TO HEAVEN 96179 DÉBUT.
CF — LE BUS MAGIQUE 984605
RDI — JARDIN D'AUJOURD'HUI 4181334
FOX — RICHIE RICH 47841
LIFE — PETS AND PEOPLE 1685957
7h31

CKRS — LABANDE À OVIDE 1053773 Dessins animés.

samedi

7h45

FC — BUSHWHACKED 5024957 (1h30)

7h50

CKRS — L'HISTOIRE SANS FIN 9123570 LE BISON POURPRE. Lorsqu'il arrive dans les plaines verdoyantes de la tribu des Peaux Vertes, Bastien apprend que les bisons violets sont disparus, de même que son grand ami, le guerrier Atreyu.

8h00

CBJET — LITTLE BEAR 86889 Dessins animés.

CFCF -WCAX — THE LION KING'S TIMON AND PUMBAA 78518/28841

TV5 — LE CHEMIN DES ÉCOLIERS 632624 LE MOZAMBIQUE. Le jour ou la guerre est arrivée. Documentaire sur le Mozambique, pays victime de catastrophes naturelles et détruit par la guerre, qui tente de survivre, de nourrir et de soigner ses réfugiés.

WCFC — BARNEY & FRIENDS 443808

WVNY — THE NEW ADVENTURES OF WINNIE THE POOH 63266

CF — YOGI ET COMPAGNIE 451792

CANAL D — BIOGRAPHIES. CARLOS GARDEL 4017841 (1h) Voir 16h00

RDI — ÉMISSION SPÉCIALE: LA VISITE PAPAË EN FRANCE 9443995 Résumé de la journée. (4h)

DISC. — BEHAVING LIKE ANIMALS (R) 147266 (1h)

FOX — C-BEAR AND JAMAL 21228

LIFE — KLUTZ AROUND THE HOUSE 5622686

8h20

CKRS — ALADDIN 37190518 Dessins animés.

8h25

SE — AU SECOURS DU PETIT PANDA 53568204 (1h25)

8h30

CBJET — SESAME STREET 43131 (1h)

CFCF -WVNY — BRAND SPANKING NEW DOOG 77889/62537

R.-Q. -CIVV — HISTOIRE ET GÉOGRAPHIE BIBLIQUES 414808 (1h)

TV5 — Y'A PAS MATCH 631995 Regard et point de vue africain sur le monde. Rediffusion à 1h00

WCAX — FELIX THE CAT 27112

WCFC — THE MAGIC SCHOOL BUS (R) 442179 Dessins animés

CF — INSPECTEUR GADGET 450063

RDS — RDS MOTORISE (R) 467353

FOX — BIG BAD BEETLEBOGS 20599

LIFE — FIX IT UP 5621957

8h45

CKRS — TIMON & PUMBAA 20344711 Dessins animés.

9h00

CFCF — ALADDIN 51841

CJPM -CFER — BIBI ET GENEVIEVE 66773

TV5 — REFLETS 944131 Les différentes catégories de pêche en Afrique, rencontre avec le directeur général de l'organisation des Nations unies pour l'Alimentation et l'Agriculture, Jacques Diouf, la culture de l'oignon au Niger. (1h appr.) Rediffusion dimanche, 1h30.

WCAX — THE MASK 41792

WCFC — NEWTON'S APPLE 426131

WPTZ — A COMMUNIQUE 5632063

WVNY — THE MIGHTY DUCKS 53889

CF — TOM ET JERRY 441315

RDS — SOCCER (D) 241402 LA LIGUE "A". Finales. (2h) EN DIRECT

TSN — CANADIAN SPORTFISHING (R) 904547

CANAL D — CINÉMA 3743266 LA GIFLE. (2h)

DISC. — THE GLOBAL FAMILY (R) 442063

FOX — CASPER 44179

LIFE — POOLS, PATIOS AND DECKS 5645537

9h10

CKRS — MARSUPLAMI 58947841 Dessins animés.

9h15

CKRS — BOULEDOGUE BAZAR 17448841 Inv. Marie-Claude Lefebvre.

FC — NATURE OF THE BEAST 72931841 (1h45)

9h30

CBJET — FRED PENNER'S PLACE 71042

CFCF — HOME CHECK 98860

CJPM -CFER — SAILOR MOON 37632

R.-Q. -CIVV — DESTINOS I 49150 Initiation à

la langue et à la culture espagnoles. Rediffusion dimanche, 9h30.

WCAX — PROJECT G.EEK.ER 87082

WCFC — COMPUTER CHRONICLES 163150

WPTZ — CAPTAIN PLANET 6874773

WVNY — STREET SHARKS 90808

CF — BILLY LE CHAT 188334

TSN — REAL FISHING ON TSN (R) 727266

DISC. — DISCOVERY'S GREAT CANADIAN PARKS (R) 189082

FOX — SPIDERMAN 41570

LIFE — LET'S BUILD 6887247

9h50

CKRS — QUASIMODO 45060155 Dessins animés.

SE — KABLOONAK 96734044 (1h50)

9h55

TV5 — LA MÉTÉO DES CINQ CONTINENTS 16202179

10h00

CBJET — STREET CENTS 69745

CFCF — PULSE WEEK-END 68605 (1h)

CJPM -CFER — BATMAN 40711 Dessins animés.

R.-Q. -CIVV — ALLES GUTE 53841 Initiation à la langue et à la culture allemande. Rediffusion dimanche, 10h00.

TV5 — SPORT AFRICA 161711 Magazine de l'actualité sportive en Afrique. (1h) Rediffusion à 2h30.

WCAX — ACE VENTURA PET DETECTIVE 55605

WCFC — TECHNOLITICS 877841

WPTZ — SAVED BY THE BELL 1517957

WVNY — THE BUGS BUNNY & TWEETY SHOW 85063 (1h)

CF — SPIROU 257063

TSN — SOCCER SATURDAY (D) 410711 En provenance d'Angleterre, l'équipe d'Arsenal affronte celle de Sheffield. (2h30) EN DIRECT

DISC. — INVESTIGATORS OF THE LAST FRONTIER (R) 258711

FOX — GOOSEBUMPS 27599

LIFE — WHAT'S FOR DINNER? 1513131

10h15

CKRS — ANIMANIACS 29227112 Dessins animés.

10h30

CBJET — CYCLE! 98624

CFRS — IMAGES DU QUÉBEC 80957 Images de paysages naturels des différentes régions du Québec.

CJPM -CFER — LES AILES DE LA MODE (R) 62957 Magazine sur la mode, ses tendances.

la cosmétologie, la décoration et la mise en forme. Rediffusion de l'émission du dimanche précédent.

R.-Q. -CIVV — DESTINOS II 47565 Rediffusion dimanche, 10h30.

WCAX — MUTANT NINJA TURTLES 47976

WCFC — LIFE ON THE INTERNET 422315

WPTZ — HANG TIME 5638247

CF — ORSON ET OLIVIA 447599

DISC. — BUCK STAGHORN'S ANIMAL BITES (R) 448247

FOX — LIFE WITH LOUIE 33063

LIFE — COOKING SECRETS OF THE CIA 5634421

10h40

CKRS — TINY TOONS 55049860 Dessins animés.

11h00

CKRS — LA BANDE À PICSOU 61711 Dessins animés.

CBJET — THE CANADIAN GARDENER 25792

CFRS — PUB 90247

CFCF — CANADA À M. WEEKEND 48841 (1h)

CJPM -CFER — TÉLÉ-ACHATS 70266 Des informations pertinentes et des démonstrations de nouveaux produits de consommation.

R.-Q. -CIVV — IN ITALIANO 25995 Initiation à la langue italienne et regard sur la vie culturelle, sociale et quotidienne en Italie. Rediffusion dimanche, 11h00.

TV5 — FAITES VOS GAMMES 158247 Emission musicale présentée par Angèle Dubeau. Rencontre avec de jeunes musiciens promis au plus brillant avenir. (1h)

WCAX — BAILEY KIPPER'S POV 4421

WCFC — THE WORLD OF ART WITH MICHAEL RINGER 632605

WPTZ — SAVED BY THE BELL 6126402

WVNY — BONE CHILLERS 69353

CF — LES DEBROUILLARDS 377119

FC — RIVER RATS 175268 (2h)

RDS — LUTTE WWF: "RAW" (PD) 977315 Lutte professionnelle. (1h)

CANAL D — COSMOS 1999 2296808 L'ÉLÉMENT LAMBDA avec Martin Landau, Barbara Bain et Barry Morse. (1h)

DISC. — ANIMALS IN DANGER (R) 961773 (1h)

FOX — X-MEN 43353

LIFE — KITCHENS & BATHROOMS 6139976

11h30

CKRS — FAIS-MOI PEUR! 39112 L'HISTOIRE DE LA PEINTURE INACHEVÉE. Des jeunes de

12 à 14 ans, membres d'une bande nommée "La Société de minuit", s'amuse à inventer des histoires effrayantes.

CBJET — COTTAGE COUNTRY (R) 26421

CFRS — PICOLI ET LIRABO 91976 Les aventures quotidiennes des marionnettes Picoliet Lirabos sont le cadre d'un apprentissage dynamique de la lecture et de l'écriture pour les jeunes de 6-8 ans.

CJPM -CFER — CINÉ WEEK-END 585315 CONTRE TOUTE ATTENTE. (2h30)

R.-Q. -CIVV — DESTINOS III 26624 Rediffusion dimanche, 11h30.

WCAX — SECRETS OF THE CRYPTKEEPER'S HAUNTED HOUSE 5150 Jeu.

WCFC — THE FRUGAL GOURMET 633334

WPTZ — CALIFORNIA DREAMS 6127131

WVNY — GARGOYLES: THE GOLIATH CHRONICLES 60082

CF — LES INTREPIDES 927678

FOX — THE TICK 44082

LIFE — STOCKS & INVESTMENTS 6130605

11h40

SE — C'EST UN TOUR DE DESTINY 38461518 (1h45)

après-midi

12h00

CKRS — GENIES EN HERBE 68711 L'École secondaire de Neuchâtel affronte l'école secondaire Le Tremplin de Sainte-Geneviève-de-Batiscan.

CBJET — 50 UP 89976

CFRS — LES PIERRAFEU 69217 Dessins animés.

CFCF — WORLD FEDERATION OF WRESTLING 11711 (1h)

R.-Q. -CIVV — QUÉBEC PLEIN ÉCRAN (R) 39773 (1h)

TV5 — BIBI ET SES AMIS 635711

WCAX — BEAKMAN'S WORLD 38228

WCFC — BURT WOLF'S GATHERING AND CELEBRATIONS 446995 A FORMAL DINNER PARTY IN THE LOIRE VALLEY, FRANCE.

WPTZ — NBA INSIDE STUFF 5629599

WVNY — ABC COLLEGE FOOTBALL (D) 307315 Football universitaire. Notre Dame se mesure à Texas, sous réserves. (3h30) EN DIRECT

CF — LES CHASSEURS D'ÉTOILES 461179

RDS — ARTS MARTIAUX (R) 438841 BUDO '96.

CINÉ-SAMEDI 21 septembre

9h00

CANAL D — LA GIFLE 3743266 (4) Fr. 1974. Comédie de moeurs de C. Pinoteau avec Lino Ventura, Isabelle Adjani et Annie Girardot. - Un professeur d'histoire éprouve des ennuis avec sa fille de dix-huit ans qu'il a élevée seul. (2h)

11h30

CJPM -CFER — CONTRE TOUTE ATTENTE 585315 (5) (Against All Odds). É.-U. 1984. Drame policier de T. Hackford avec Jeff Bridges, Rachel Ward et James Woods. - Un joueur de football sur la branche accepte de se rendre au Mexique pour y rechercher la maîtresse fugitive d'un racketter. (2h30)

13h00

CKRS — MIRACLE EN ALABAMA 42860 (4) (The Miracle Worker). É.-U. 1979. Drame psychologique de P. Aaron avec Patty Duke Astin, Melissa Gilbert et Diana Muldaur. - Une jeune femme entend l'éducation d'une petite fille sourde, muette et aveugle. (2h)

CFRS — GAWIN 88686 (5) Fr. 1991. Comédie dramatique de A. Selignac avec Jean-Hugues Anglade, Bruno et Wojtek Pszoniak. - Le père d'un jeune garçon atteint de leucémie se déguise en extraterrestre pour faire une surprise à son fils qui ne rêve que de l'espace. (2h)

14h00

CJPM -CFER — LES DENTS DE LA MER IV 86315 (5) (Jaws - The Revenge). É.-U. 1987. Drame d'horreur de J. Sargent avec Lorraine Gary, Michael Caine et Lance Guest. - Une veuve dont le fils a été tué par un requin décide d'affronter seule un de ces monstres marins, convaincue que celui-ci a un compte à régler avec sa famille. (2h)

18h30

CJPM -CFER — SENS DESSUS DESSOUS 659179 (5) (Summertime Switch). É.-U. 1994. Comédie de A. Metter avec Rider Strong, Jason Weaver et Richard Moll. - À la suite d'une erreur, un garçon de milieu aisé se retrouve dans un camp de redressement et un jeune délinquant dans un luxueux camp de vacances. (2h)

19h00

CFRS — LE FILS DE LA PANTHÈRE ROSE 28792 (5) (Son of the Pink Panther). É.-U. 1993. Comédie policière de B. Edwards avec Roberto Benigni, Herbert Lom et Claudia Cardinale. - Un commissaire de police

chargé de retrouver une princesse kidnappée par des terroristes doit faire appel aux services d'un gendarme gaffeur. (2h)

20h30

CJPM -CFER — L'AMIE MORTELLE 378792 (4) (Deadly Friend). É.-U. 1986. Drame fantastique de W. Craven avec Matthew Laborteaux, Kristy Swanson et Michael Sharrett. - Un adolescent précoce cherche à redonner vie à une amie en lui implantant dans le cerveau les commandes d'un robot qu'il a mis au point. (2h)

21h00

CFRS — VENGEANCE AVEUGLE 38995 (5) (Blind Fury). É.-U. 1989. Drame policier de P. Noyce avec Rutger Hauer, Brandon Call et Terrance O'Quinn. - Un soldat devenu aveugle au Viet-nam utilise sa maîtrise du karaté pour venir en aide à un ami kidnappé par des gangsters. (2h)

21h39

R.-Q. -CIVV — TOO MUCH! 65187063 (4) (Wish You Were Here). G.-B. 1987. Drame psychologique de D. Leland avec Emily Lloyd, Geoffrey Hutchings et Tom Bell. - Se sentant étouffé par la mesquinerie de sa petite ville, une adolescente rebelle des années 50 se défend par une effronterie manifeste. (1h40)

22h45

CKRS — LE CHOIX DE SOPHIE 75467112 (3) (Sophie's Choice). É.-U. 1982. Drame psychologique de A.J. Pakula avec Meryl Streep, Kevin Kline et Peter MacNicol. - Un jeune écrivain découvre progressivement le passé douloureux d'une Polonoise rescapée des camps nazis. (2h55)

00h00

CFRS — LA FEMME D'AFFAIRES 678590 (6) It. 1989. Drame de moeurs de J. d'Amato avec Tara Buckman, Charlie Edwards et Paul Van Gent. - Un jeune journaliste s'éprend d'une financière cinglante et ambitieuse. (2h)

00h30

CANAL D — LE GRAND RESTAURANT 9187700 (4) Fr. 1966. Comédie policière de J. Besnard avec Louis de Funès, Bernard Blier et Rosa Maria Rodriguez. - Le patron d'un restaurant est entraîné dans une aventure policière à la suite de la disparition d'un client. (2h)

samedi

CANAL D — LE FUGITIF 5722711 L'AUTRE VERSANT DE LA MONTAGNE avec David Janssen. (1h)

RDI — RDI WEEK-END 8236976
DISC. — DISCOVERY'S CANADA (R) 179605 Diffusion de deux documentaires. (1h)
FOX — IN THE ZONE 24315
LIFE — TOURIST TRAP 5625773

12h30

CKRS — MA MAISON 96082 Magazine hebdomadaire sur la rénovation et la décoration avec Dominique Michel. Visite de la maison de Jordi Arnan; les maisons royales; les rampes d'escalier, un support à ski; le style Santa Fe.
CBJET — COLEMAN AND COMPANY 16518
CFRS — LE PETIT JOURNAL 32808 Bulletin d'information pour les jeunes de 8 à 12 ans.

TV5 — LE JOURNAL DE FRANCE 3 363082
WCAX — CBS STORYBREAK 58570
WCPE — GOURMET COOKING 174266
WPTZ — GLADIATORS 2000 6885889
CF — LES CROCS MALINS 182150
RDS — SPORTS 30 (R) 166112 Un résumé détaillé des événements sportifs de la veille.
TSN — THE SAHARA CUP / CRICKET (D) 799860 Présentation d'un match de cricket entre l'Inde et le Pakistan dans le cadre de la Coupe du Sahara. (5h)
RDI — BRANCHE 9542792
FOX — FOX BASEBALL PRE-GAME 52686
LIFE — MEDICAL BREAKTHROUGHS, WEEKLY REPORT 6881063

13h00

CKRS — CINÉMA 42860 MIRACLE EN ALABAMA (2h)
CBJET — THE CFL ON CBC (R) 903247 Les Argonauts de Toronto reçoivent les Stampede de Calgary. (3h appr.)
CFRS — CINE WEEK-END 88686 GAWIN. (2h)
CFCF — SATURDAY CINEMA 23044 LOOK WHO'S TALKING. (2h)
R.-Q.-CIVV — LES PAYS DU QUÉBEC (R) 29137 GASPÉSIE - ÎLES DE LA MADELINE. En ces lieux, l'omniprésence de la mer influence la vie économique et oblige les habitants à se fabriquer un mode de vie très particulier.

TV5 — DÉCOUVERTE (R) 152063
WCAX — PUB 86353 (1h)
WCPE — CUCINA AMORE 524247
WPTZ — PUB 1521150 (2h)
CF — SALTY 964841
FC — NINE MONTHS 3126228 (1h45)
RDS — CHAMPIONNAT DE VOLLEYBALL DE PLAGES (PD) 194995 Finale de ce championnat deux contre deux chez les dames, en provenance d'Ottawa. (1h)
CANAL D — L'HOMME À LA VALISE 5708131 NO. 3. Aventures avec Richard Bradford. (1h)
RDI — BULLETIN DES JEUNES 4161570
DISC. — BEYOND 2000 (R) 188353 (1h)
FOX — BASEBALL (D) 142889 Équipes à confirmer. (3h appr.) EN DIRECT
LIFE — HOUSE HOTLINE 6886518 (1h)

13h25

SE — DR SCHWEITZER: UN HOMME ET SA PASSION 20647583 (1h50)

13h30

R.-Q.-CIVV — PLAISIR DE LIRE (R) 59537 Danièle Bombardier reçoit l'écrivain d'origine brésilienne Sergio Kokis, pour son roman Errances. La cinéaste et comédienne Paule Baillargeon nous fait part de ses lectures préférées.
TV5 — GÉNIES EN HERBE 362353 Émission-jeu pour les jeunes.
WCPE — FROM A COUNTRY GARDEN 173537
CF — TÉLÉ-HIBOU 181421
RDI — AU TRAVAIL! 9541063

14h00

CJPM-CFER — CINÉ WEEK-END 86315 LES DENTS DE LA MER IV. (2h)
R.-Q.-CIVV — FINANCES 90112 Anim.: René Vézina. Magazine d'actualité financière et boursière.
TV5 — À COMMUNIQUER 475266
WCAX — EMERGENCY 9247
WCPE — SATURDAY MATINEE 100537 MIDWAY. (2h30) Suivi de MAILBAG.
CF — LA PRINCESSE ASTRONAUTE 294334
RDS — MAGAZINE OLYMPIQUE (PD) 201624
CANAL D — MOI CLAUDE EMPEREUR 3734518 Claude, l'empereur bête, succède malgré lui aux cruels Auguste et Tibère, et à

Caligula, l'empereur fou. Une magistrale évocation de la Rome impériale. (1h)

RDI — L'ACCENT FRANCOPHONE 1710976
DISC. — HEAVEN AND EARTH THIS WEEK (R) 856082

LIFE — WHAT'S FOR DINNER 6134605

14h30

R.-Q.-CIVV — ON N'EST PAS NÉ D'HIER (R) 46889 LES FRANÇAIS. Les histoires concernant les Français, arrogants, râleurs, qui savent tout, abondent au Québec. Et pourtant, les Québécois continuent de les fréquenter abondamment.

TV5 — LES FRANCOFOLIES DE MONTRÉAL (R) 181315 HUGUES AUFRAY (dern. de 3). Spectacle de Hugues Aufray enregistré lors des FrancoFolies de Montréal 1995.

WCAX — MAD ABOUT YOU 792 Comédie.

CF — ANIMALEMENT VOTRE 933711

RDS — SPORTS ÉQUESTRES (PD) 529650 QUALIFICATIONS COUPE DU MONDE. En provenance de Collingwood. (1h30)

RDI — IMPACT 8252624

WCAX — WILD SANCTUARIES (R) 562131

LIFE — NEW ATTITUDE 3010599

14h45

FC — THE JUDY GOLD COMEDY HALF-HOUR 5159537

15h00

CKRS — L'ACCENT FRANCOPHONE 40228 Magazine hebdomadaire des communautés francophones hors Québec. (1h)

CFRS — SEAQUEST, GARDIEN DES OcéANS (R) 95792 UNE OREILLE ATTENTIVE. Série de science-fiction avec Roy Scheider. Don Franklin et Stephanie Beacham. - Le capitaine Bridger et la docteure Smith sont attirés l'un vers l'autre. Tony Piccolo doit faire face à des problèmes familiaux impliquant sa mère et son père. Dagwood est jaloux car il aimerait bien avoir un "père". Les membres d'équipage Ortiz, Ford et Brody prennent des vacances sur l'île du Capitaine Bridger. (1h)

CFCF — LEPROSY MISSION OF CANADA 77179 (1h)

R.-Q.-CIVV — DROIT DE PAROLE (R) 97112 Anim.: Françoise Guénette. Débat sur une grande question de l'heure. (1h)

TV5 — JOURNAL TÉLÉVISÉ DE TV5 4279599

WCAX — NFL FILMS PRESENTS 1082

WPTZ — SOLHEIM CUP (D) 6448686 Golf. (3h) EN DIRECT

CF — LIVROFOLIE 273841

CANAL D — LES DERNIERS JOURS DE LA DEUXIEME GUERRE MONDIALE 4337773 LA CHUTE DU REICH. (1h) Voir 2h00

RDI — MONTREAL CETTE SEMAINE (R) 1722711

DISC. — DISCOVERY'S GREAT CANADIAN PARKS (R) 842889

LIFE — IT FIGURES 6113112

15h15

FC — TERMINAL VELOCITY 94261889 (1h45)

SE — À WONG FOO, MERCI POUR TOUT, JULIE NEWMAR 93959605 (2h10)

15h25

TV5 — LA MÉTÉO DES CINQ CONTINENTS 89262957

15h30

TV5 — LE JARDIN DES BETES 1868660 Magazine des animaux présenté par Pierre Rousselet-Blanc.

WCAX — FOOTBALL (D) 335082 Football universitaire. Tennessee reçoit Florida. (3h30) EN DIRECT

WVNY — ABC COLLEGE FOOTBALL (D) 322624 Football universitaire. Boston College se mesure à Michigan, sous réserves. (3h30) EN DIRECT

CF — LES EXPLORATEURS DU TEMPS 912228

RDI — LA FACTURE 8224841

DISC. — INVESTIGATORS OF THE LAST FRONTIER (R) 574976

LIFE — LIFE! 3015044

16h00

CKRS — PERFECTO 99995 Reportage sur la mode.

CBJET — SHOW JUMPING 56709 AMOCO CUP. Compétition équestre en provenance de Spruce Meadows à Calgary. (1h30)

CFRS — TENNIS EXTRA REMAX 28421 Magazine sportif avec Manuel Hurlbutise. - Leçons de tennis, conseils en soin et prévention, voyages de tennis, classement des tournois et des célébrités, spécialistes en médecine sportive et invités de marque. Rediffusion à 23h30

CFCF — PLAYER'S TOYOTA RACE 56686

Course automobile. (1h)

CJPM-CFER — TOURNOI DE QUILLES EN ÉQUIPES 61518 Tournoi de quilles où s'affrontent six équipes de cinq quilleurs amateurs, membres des Salons de Quilles associés du Québec. (1h)

R.-Q.-CIVV — LES AMICHAINES 20841 Dessins animés.

TV5 — FLEURS ET JARDINS 105995 La plantation d'arbres de gros calibre; la dernière récolte du potager. Rediffusion dimanche, 10h00

CF — SUR LA PISTE 924063

RDS — CHAMPIONNAT INDY LIGHTS 1996 (R) 931353

CANAL D — BIOGRAPHIES: CARLOS GARDEL (R) 4356808 Chanteur et auteur-compositeur argentin d'origine française, il est le plus grand interprète du tango. (1h)

RDI — LE JOURNAL FR2 8243976

DISC. — HARROSMITH COUNTRY LIFE (R) 586711

FOX — JACKHANNA'S ANIMAL ADVENTURES 10537

LIFE — WOMEN, LIFESTYLE & MONEY 3034179

16h30

CKRS — POUR TOUT L'ART DU MONDE 95179 LE GROUPE DES SEPT: L'ÉMERGENCE D'UN ART NATIONAL. Durant le premier tiers de ce siècle, sept peintres canadiens, MacDonald, Jackson, Lismer, Varley, Harris, Carmichael et Johnston, en rupture avec la tradition picturale européenne, se réunissent sous le nom de "Groupe des Sept". Ils présentent leur première exposition collective en 1920, à Toronto, et connaissent par la suite un succès international.

CFRS — PUB 24605

R.-Q.-CIVV — IRIS LE GENTIL PROFESSEUR 59353 Suivi de Pacha et les chats.

TV5 — VINS ET FROMAGES 101179 Magazine animé par Gaston L'Heureux. Rediffusion dimanche, 10h30

WCPE — MALONE 573353 Entrevue avec l'écrivain Reynolds Price.

CF — LES JOYEUX NAUFRAGÉS 920247

RDS — CYCLISME (PD) 521678 TOUR DE FRANCE - FEMMES. Les meilleures cyclistes au monde se retrouvent en compétition dans un 5000 km. (1h)

RDI — BULLETIN DE SANTÉ 8232860

DISC. — MOVIE MAGIC (R) 582995

FOX — MOESHA 32191 Comédie

LIFE — GARDENER'S WORLD 3023063

17h00

CKRS — BRANCHE 50518 Magazine traitant des équipements informatiques, logiciels, CD-Rom, autoroute électronique et des répercussions de toutes ces technologies sur le travail, la famille, l'économie et la société.

CFRS — CÔTE MAISON, CÔTÉ JARDIN 89044 Magazine d'horticulture avec Pierre Lahaye et Marie Bélanger. L'art et la manière d'entretenir les plantes d'intérieur et d'extérieur.

CFCF — WORLD CHAMPIONSHIP WRESTLING 4247 (1h)

CJPM-CFER — FLEURS ET JARDINS (R) 8024 Magazine horticole animé par Daniel Pinard. Chronique horticole: plantation d'arbres de gros calibre. Potager: dernière récolte. Recette: sabayon sec.

R.-Q.-CIVV — LES MISÉRABLES 14792

TV5 — JOURNAL TÉLÉVISÉ SUISSE 466518

WCPE — WASHINGTON WEEK IN REVIEW 838792

CF — RADIO ENFER 285686

FC — TOMMY BOY 9828044 (1h45)

CANAL D — Océans de mystères 9488605 Des experts en archéologie sous-marine recherchent et explorent trois épaves de navires. (1h)

RDI — AUJOURD'HUI 1701228

DISC. — FORBIDDEN PLACES (R) 826841 (1h)

FOX — THE NEW ADVENTURES OF FLIPPER 83995 (1h)

LIFE — WHAT'S FOR DINNER 6125957

17h25

SE — RASPOUTINE 15895044 (2h05)

17h30

CKRS — SIMPLEMENT LA VIE 79131 L'histoire de gens ordinaires, leurs expériences, leurs émotions, les événements qui ponctuent la vie de tous les jours.

CBJET — À COMMUNIQUER 3841

CFRS — LE GRAND JOURNAL 15957

CJPM-CFER — JE TE SALUE MARIE 6957 DÉBUT. Magazine culturel avec Marie Plourde.

Petits et grands événements font l'objet de reportages mettant en vedette les artistes des beaux-arts, des arts de la scène et de l'écran.

R.-Q.-CIVV — IL ÉTAIT UNE FOIS... LES DÉCOUVERTEURS (R) 40605

TV5 — ÉVASION 185131

WCPE — WALL STREET WEEK 564605 Anim.: Louis Rukeyser.

CF — CHAIR DE POULE 911599

RDS — VELO (PD) 928889 2e TOUR VTT. Parcours de la Mende en Lozère qui se termine aux Échelles en Savoie.

TSN — INFINITI'S ULTIMATE GOLFING EXPERIENCE (PD) 175315 Magazine sur le golf. (1h)

RDI — BULLETIN DES JEUNES (R) 8223112

LIFE — YOUR BABY & CHILD 3014315

soirée

18h00

CKRS — LE TÉLÉJOURNAL 9914222

CBJET — NEWSWATCH SATURDAY 24537 (1h)

CFRS — LA TOURNÉE DU GRAND DUC 17599 Alain Stanké se remémore son arrivée au pays et évoque ses premiers jours sur la rue Ste-Catherine à Montréal. Il reprend, 30 ans plus tard, l'une de ses célèbres "insolences d'une caméra" et rencontre l'un de ses amis, l'écrivain et cinéaste Pierre Falardieu. (1h)

CFCF — PULSE 1266

CJPM-CFER — LE TVA, ÉDITION 18 HEURES 6570

R.-Q.-CIVV — SPIROU 47518 Dessins animés.

TV5 — THALASSA (R) 348773 COUP DE BAMBOU À JAVA. La vie précaire des pêcheurs sur bangan, construction flottante en bambou, à Jakarta en Indonésie. (1h)

WCPE — SNEAK PREVIEWS 561518

WPTZ — NEWSCHANNEL FIVE 3031082

CF — LES MUTANTS DE L'AVENIR 901112

RDS — SÉRIE SUPERBIKE COUPE DU CANADA ASM 1996 (PD) 918402 Revue de la saison 1996 en compagnie de Didier Schraenen et Marc Cantin.

CANAL D — SAMEDI DE RIRE ENCORE PLUS 5479266 Les meilleurs moments de l'émission "Samedi de rire". Rediffusion dimanche, 15h30.

RDI — BRANCHE 8253353

DISC. — WINGS OVER THE LUFTWAFFE (R) 175889 (1h)

FOX — STAR TREK: THE NEXT GENERATION 60605 Science-fiction. (1h)

LIFE — MEDICAL BREAKTHROUGHS, WEEKLY REPORT 3011228

18h20

CKRS — RAISON PASSION 28159150 Inv.: Guy Bertrand.

18h30

CFCF — COUNTRY PROFILES 2518

CJPM-CFER — CINÉ-EXTRA 659179 SENS DESSUS DESSOUS. (2h)

R.-Q.-CIVV — EXPLORATION (R) 724402 LE VOYAGE INFINI: SUR LA PISTE DES ANCIENS AMÉRICAINS. Documentaire qui retrace la traversée du détroit de Bering par des chasseurs asiatiques à l'époque glaciaire. (1h)

WCPE — INSIDE ALBANY 545570

WPTZ — NBC NIGHTLY NEWS 3022334

CF — LES SENTINELLES DE L'AIR 264889 (1h)

RDS — SPORTS 30 (D) 932082 Un résumé détaillé des événements sportifs de fin de journée. EN DIRECT

TSN — TSN SPORTSDESK 557334

CANAL D — ANIMALIER: PIRATES DE L'AIR 5460518

RDI — GRIFFE (R) 8244605

LIFE — STOCKS & INVESTMENTS 3035808

18h45

FC — THE RAFFLE 78597421 (1h45)

19h00

CKRS — LE BASEBALL LABATT DES EXPOS (D) 495995 Au Fulton Stadium d'Atlanta, les Braves rencontrent les Expos de Montréal. (3h appr.) EN DIRECT

CBJET — BASEBALL (D) 843976 À Baltimore, les Orioles reçoivent les Blue Jays. (3h appr.) EN DIRECT

CFRS — CINÉ-FAMILLE 28792 LE FILS DE LA PANTHÈRE ROSE. (2h)

CFCF — STAR TREK: DEEP SPACE NINE (R) 83228 (1h)

TV5 — JOURNAL TÉLÉVISÉ DE FRANCE 2

samedi

479082

WCAX — ENTERTAINMENT THIS WEEK 3044
WCFC — THE EDITORS 825228
WPTZ — HOME IMPROVEMENT 6132247
Comédie.

WVNY — STAR TREK: DEEP SPACE NINE 88976 (1h)

RDS — CHAMPIONNAT DU MONDE DE SUPERBIKE 1996 (PD) 715402 Etape de la Coupe du Monde en provenance de Sugo au Japon (1h)

TSN — EXPOS BASEBALL ON TSN (D) 390155 En provenance d'Atlanta, les Expos de Montréal visitent les Braves. (3h appr.) EN DIRECT

CANAL D — LE GOUT DU MONDE 1857150 JAPON. Le mode de vie et les pratiques religieuses des Japonais. La fabrication du tofu et l'origine du saké. Cuisine traditionnelle et "bento", cuisine rapide. (1h) Rediffusion mercredi, 15h00.

RDI — LE MONDE CE SOIR 1714792
DISC. — DISCOVERY CONNECTION 827570
FOX — THE SENTINEL 82976 (1h)

LIFE — COOKING SECRETS OF THE CIA (R) 6138421

19h30

R.-Q. -CIVV — 500 NATIONS (R) 859624 L'histoire de milliers d'Indiens qui ont été les premiers habitants du Nouveau-Monde. (1h)

TV5 — FERRAT 95 152599 Le chanteur français Jean Ferrat interprète dix chansons récentes sur des textes d'Aragon et sept titres plus anciens, dont "La Montagne", considéré comme son hymne. (1h30) Rediffusion dimanche, 1h00.

WCFC — MCLAUGHLIN GROUP 574082
WPTZ — JEOPARDY! 3028518
CF — LE STUDIO 921976

SE — MAJOR PAYNE 184179 (2h)

RDI — ÉMISSION SPÉCIALE: LA VISITE PAPALE EN FRANCE 1702711 **DISC.** — THE LIVING SEA (R) 583624

LIFE — COTTAGE LIFE 3024792

20h00

CFCF — STAR TREK: VOYAGER 92976 (1h)
WCAX — DR. QUINN, MEDICINE WOMAN 2792 DÉBUT. Western avec Jane Seymour. - Les tribulations d'une femme médecin qui pratique dans une ville de l'Ouest américain au siècle dernier. De retour au travail après son accouchement, le Dr Mike prend la tête d'une équipe de sauvetage qui accourt sur les lieux d'un grave accident de train dans lequel Sully et Cloud Dancing sont blessés. (1h)

WCFC — ONLY FOOLS AND HORSES 834976 Cupidon est de nouveau à l'œuvre; Rodney se retrouve au milieu d'une histoire d'amour au dénouement tout-à-fait imprévisible.

WPTZ — DARK SKIES 8405773 DÉBUT. Drame avec Eric Close, Megan Ward et J.T. Walsh. - Deux jeunes idéalistes découvrent l'existence de vie ailleurs et doivent se mettre à l'abri d'une agence du gouvernement américain qui, de plus, étudie le phénomène des extra-terrestres. (2h par exception)

WVNY — SECOND NOAH 97624 (1h)
RDS — SPÉCIAL BOXE (PD) 979191 Billy Irwin affronte Mario Martinez. (1h30)

CANAL D — LES DERNIERS JOURS DE LA DEUXIÈME GUERRE MONDIALE 1833570 LA CHUTE DU REICH (1re de 3). Les Allemands perdent la bataille des Ardennes et reculent sur le front de l'Est. Les Russes ravagent l'Allemagne. Hitler se suicide. (1h) Rediffusion samedi, 3h00.

DISC. — DISCOVERY'S CANADA (R) 386808 Diffusion de deux documentaires. (1h)

FOX — COPS 71624 **LIFE** — REAL LIFE (R) 8407131 (1h)

20h30

CJPM -CFER — CINE-EXTRA 378792 L'AMIE MORTELLE (2h)

R.-Q. -CIVV — SAMEDI C 2220826 YEHUDI MENUHIN - LE VIOLON DU SIECLE (1re de 2). Portrait du célèbre violoniste Yehudi Menuhin. À travers un montage exceptionnel, on évoque son enfance, ses racines russes, son attachement à sa soeur Hephzibah, ses rencontres avec des personnages illustres et sa carrière de chef d'orchestre. (1h09) Rediffusion dimanche, 13h00.

WCFC — VICAR OF DIBLEY 846711 Comédie.
FC — MY LIFE AS A DOG. BEAUTY AND THE ZIT 5400570

20h55

FC — TMN TONIGHT 63444402

21h00

CFRS — CINÉMA 38995 VENGEANCE AVEUGLE (2h)
CFCF — CTV MOVIE 95063 F / X: THE ILLUSION (2h)

TV5 — BON WEEK-END 257957 Monologues, caméra cachée et sketches humoristiques. Rediffusion dimanche, 2h30.

WCAX — TOUCHED BY AN ANGEL 9228 DÉBUT. Drame avec Roma Downey et Della Reese. - Deux anges tentent de secourir des gens qui se trouvent dans des situations sans issue. (1h)

WCFC — AS TIME GOES BY 612841 Feuilletton.
WVNY — ABC SATURDAY NIGHT MOVIE 90711 NAKED GUN 33 1 / 3: THE FINAL INSULT (2h)

FC — MURIEL'S WEDDING 4365179 (1h45)
CANAL D — BIOGRAPHIES: MICHELE MORGAN 1853334 Jean Gabin lui dit qu'elle a de beaux yeux dans Ouais des brumes. Le mythe Morgan est né. Son bérêt, sa blondeur et son caractère contribuent. Partenaire de Gabin à la ville comme à l'écran, son jeu est rempli d'émotion. L'histoire de sa vie et de sa magnifique carrière, lancée en 1937. (1h)

RDI — LE JOURNAL RDI 2217112
DISC. — ENCORE PRESENTATION (R) 389995 (2h)

FOX — AMERICA'S MOST WANTED 51860
LIFE — TRAVEL TRAVEL 6119112

21h30

TV5 — MÉDITERRANÉE (R) 350518 Magazine d'information présenté par Danièle Jeammet. L'actualité sociale et politique du bassin méditerranéen. DERNIÈRE

WCFC — THE BLACK ADDER 154402 Edmund recrute six des plus dangereux hommes du pays pour l'aider à conquérir le trône.
RDS — LE MONDE DU SPORT GILLETTE (PD) 186976

SE — JUDGE DREDD 772082 (2h)
RDI — SCULLY RENCONTRE 9539228
LIFE — THE GREAT OUTDOORS MAN 6878599

21h39

R.-Q. -CIVV — CINÉMA 65187063 TOO MUCH! (1h40)

22h00

CKRS — LE TÉLÉJOURNAL 2288150
CBJET — A COMMUNIQUEUR 66537 (1h)
TV5 — TÉLÉCINÉMA 603112 Magazine consacré au cinéma

WCAX — WALKER TEXAS RANGER 2315 DÉBUT. Drame policier avec Chuck Norris, Clarence Gilyard, Sheree J. Wilson, Noble Willingham. - Un policier du Texas, fervent adepte de la répression du crime, agit avec fermeté auprès des malfaiteurs de tout acabit.

WCFC — RED DWARF 447624 Science-fiction.
WPTZ — PROFILER 8424808 DÉBUT. Drame policier avec Ally Walker, Robert Davi et Julian McMahon. - Une ancienne agente du FBI, dont le mari a été tué par un meurtrier en série toujours en liberté, revient au travail lorsque son employeur fait appel à ses services. (1h)

RDS — LES SUPERSTARS WWF (PD) 714773 (1h)
TSN — CFL FOOTBALL ON TSN (D) 744063 En provenance de la Colombie-Britannique, les Lions reçoivent les Roughriders de la Saskatchewan. (3h30 appr.) EN DIRECT

CANAL D — FRANK SINATRA: THE VOICE. OU 50 ANS DE CHANSONS 1856421 La carrière de Sinatra retracée en chansons avec des documents souvent inédits. (1h) Rediffusion à dimanche, 17h00 et jeudi, 2h00.

RDI — LE POINT FINAL 8643686 (1h)
FOX — STAR TREK: DEEP SPACE NINE (R) 61247 (1h)

LIFE — GALLEY CHEFS 5626402
CKRS — LA MÉTÉO 86219421

22h22

CKRS — LES NOUVELLES DU SPORT 54261711

22h30

CJPM -CFER — LE TVA, ÉDITION RÉSEAU & TVA SPORTS 4843353
TV5 — JOURNAL TÉLÉVISÉ BELGE 5446686
WCFC — GIPSY KINGS - TIERRA GITANA 977268 Documentaire sur les Gipsy Kings, groupe du sud de la France qui, grâce à son succès, permet au monde entier de goûter un peu à la culture gitane. (1h)

LIFE — BURT WOLF'S TABLE 5635150

22h45

CKRS — TÉLÉ-SELECTION 75467112 LE CHOIX DE SOPHIE (2h55)
FC — OBJECT OF OBSESSION 54174150 (1h35)

22h55

TV5 — LA MÉTÉO DES CINQ CONTINENTS 94706353

23h00

CBJET — SATURDAY REPORT 4795711
CFRS — LE GRAND JOURNAL 82228
CFCF — CTV WEEKEND NEWS 57315

TV5 — PASSE-MOI LES JUMELLES! (R) 139112 D'AUTRES REGARDS. Regard décapant des ermites et des aveugles sur le bonheur que leur procure leur solitude. (1h)

WCAX — CHANNEL 3 NEWS 6402
WPTZ — NEWSCHANNEL FIVE 1089565
WVNY — BAYWATCH 86792 (1h)

RDS — SPORTS 30 (D) 222060 Un résumé détaillé des événements sportifs de la soirée. EN DIRECT

CANAL D — NAVARRO 9299599 L'OMBRE D'UN PÈRE avec Roger Hanin, Maria Schneider et Maxime Paz. - Un commissaire tente de mettre fin aux crimes d'un maniaque qui a déjà assassiné sept jeunes femmes. (1h30)

RDI — LE TÉLÉJOURNAL 2229957
DISC. — DISCOVERY CONNECTION (R) 640518

FOX — MAD TV 77082 DÉBUT (1h)
LIFE — REAL LIFE (R) 1675570 (1h)

23h14

CJPM -CFER — TIRAGES DE "LA QUOTIDIENNE" - "SELECT 42" - "BANCO" - "LOTTO 6 / 49" - "EXTRA" 80394537

23h15

CBJET — THE COUNTRY BEAT 1790024 Entrevues avec les vedettes de l'heure de la musique country. (1h)

23h19

R.-Q. -CIVV — CHATEAU DE CARTES 1605599 (3e de 4) Avec Ian Richardson, David Lyon et Susannah Harker. - Le premier ministre, éclaboussé par la scandaleuse affaire de délit d'intiés, remet sa démission. La course à la chefferie s'organise et Urquhart place ses pions. Mattie Storr pressent que le PM a été victime d'un complot. (1h)

23h27

CJPM -CFER — PUB 92348063 (1h54 appr.)

23h30

CFRS — TENNIS EXTRA REMAX (R) 96605 Voir 16h00.
CFCF — PULSE 1276860
WCAX — HERCULES 50808 (1h)
WCFC — SATURDAY NIGHT MOVIE 3838334 IRONWEED (2h22)

RDS — KICKBOXING MUAY THAI (R) 391266
SE — EVASION VERS L'ÉDEN 9388792
RDI — GRIFFE (R) 6513860

DISC. — THE LIVING SEA (R) 254995
WPTZ — SATURDAY NIGHT LIVE (R) 8447286

23h45

CFCF — SPORTS NIGHT 20914995
00h00

CFRS — BLEU NUIT 678590 LA FEMME D'AFFAIRES. (2h)
CFCF — CINÉMA TWELVE 50767984 HAVANA (3h05)

TV5 — INTÉRIEUR NUIT 3050342 Magazine culturel.
WVNY — BAYWATCH NIGHTS 410822 (1h)
RDI — INFO-NUIT 1502377

DISC. — DISCOVERY'S CANADA (R) 729396 Diffusion de deux documentaires. (1h)
FOX — LATE MOVIE 368236 TRUST IN ME.
LIFE — TRAVEL TRAVEL (R) 2279826

00h15

CBJET — CBC LATE NIGHT 40480803 MEN ARE NOT GODS. (1h40)

00h19

R.-Q. -CIVV — LUMIÈRE SUR LE MONDE (R) 5344445 LES RACINES DE LA HAINE - LES MUSULMANS. LA ROUTE DE LA PALESTINE (2e de 3). En compagnie de Robert Fisk, correspondant à Beyrouth depuis 1976, une incursion au cœur même du conflit entre l'Islam et l'Occident. (1h)

00h20

FC — HOURGLASS 84283483 (1h40)

00h30

WCAX — PUB 27342
RDS — CHAMPIONNAT DU MONDE DE SUPERBIKE 1996 (R) 977174 Compétition de motocyclettes en provenance de Sentul en

Indonésie. (1h)
CANAL D — CINÉMA 9187700 LE GRAND RESTAURANT (2h)

RDI — EURONEWS 1214071
LIFE — THE GREAT OUTDOORSMAN (R) 8412938

00h45

TV5 — LE SOIR 3 77988532 Journal télévisé français.

01h00

TV5 — Y'A PAS MATCH (R) 179990
WCAX — EXTRA - THE ENTERTAINMENT MAGAZINE 87938 (1h)

WVNY — PUB 792754 (5h)
RDI — ENJEUX 2604532 SPORT NATIONAL À VENDRE. Le hockey, sport canadien par excellence, est convoité par les Américains. Enjeux en fait la démonstration. (1h)

DISC. — ENCORE PRESENTATION (R) 285990 (2h)
LIFE — GALLEY CHEFS (R) 6832464

01h05

WPTZ — ACCESS HOLLYWOOD 2537218 Magazine sur le monde du divertissement avec Giselle Fernandez et Larry Mendte. (1h)

01h30

TV5 — REFLETS (R) 943803 (1h) Voir 9h00.
RDS — L'AUTODROME ST-EUSTACHE PRÉSENTE (R) 262754

TSN — THIS WEEK EN BASEBALL (PD) 829358 Magazine d'information sur le baseball majeur
LIFE — BURT WOLF'S TABLE (R) 5090236

01h35

SE — VIRTUOSITE 90791290 (1h50)

02h00

FC — A LOW DOWN DIRTY SHAME 4840613 (1h45)
RDS — SPORTS 30 (PD) 601629 Un résumé détaillé des événements sportifs de fin de soirée.

TSN — TSN SPORTSDESK 120464 (1h)
RDI — UN FLEUVE AUX MILLE VOIX (R) 8066919

FOX — THE MOVIE TRAILER 603445 HONOR AMONG THIEVES. (2h)
LIFE — ALIVE! (R) 6120377

02h30

TV5 — SPORT AFRICA (R) 392700 (1h)
RDS — LE CHAMPIONNAT HYDROPLANES EXPORT "A" INC (R) 818358 (1h)

CANAL D — RAY BRADBURY 1103613 ET LA LUNE BRILLERA
RDI — MONTRÉAL EN SPECTACLE 8078754

LIFE — PETS & PEOPLE (R) 6036984

03h00

TSN — CFL FOOTBALL ON TSN (R) 167716 En provenance de la Colombie-Britannique, les Lions reçoivent les Roughriders de la Saskatchewan. (2h30 appr.)

CANAL D — LES DERNIERS JOURS DE LA DEUXIÈME GUERRE MONDIALE 6568280 LA CHUTE DU REICH (1h) Voir 20h00

RDI — TRAJECTOIRES (R) 7662377 Inv.: Renée Blanchard, cinéaste
DISC. — BEYOND 2000 (R) 779280 (1h)

LIFE — KLUTZ AROUND THE HOUSE (R) 6749700

03h05

CFCF — CINÉMA TWELVE SECOND FEATURE 70415822 COUPE DE VILLE. (1h48)

03h25

SE — L'ANTRE DE LA FOLIE 95379754 (1h35)

03h30

TV5 — RADIO FRANCE INTERNATIONALE 989735 (4h30)
RDS — DEFILÉ INTERNATIONAL DE CANOT DE MONT-LAURIER (R) 813803 (1h)

RDI — BULLETIN DES JEUNES (R) 8069006
LIFE — FIX IT UP 6123464

03h45

FC — CYBERTRACKER 2 78313938 (1h45)
04h00

CANAL D — OBJECTIF AVENTURE (R) 9678700 L'AVENTURE DE TIM SEVERIN. (1h) Voir lundi, 18h00.

RDI — LA SEMAINE VERTE (R) 8417071 (1h)
DISC. — UNTAMED WORLD (R) 407551 Diffusion de deux documentaires. (1h)

FOX — LATE LATE MOVIE 200667 TEN MILLION DOLLARS GETAWAY. (2h)
LIFE — POOLS, PATIOS AND DECKS (R) 6111629

04h30

RDS — GOLF (R) 224808 LA CLASSIQUE BELL MOBILITÉ JUNIOR 1996. (1h)
LIFE — LET'S BUILD (R) 6820629

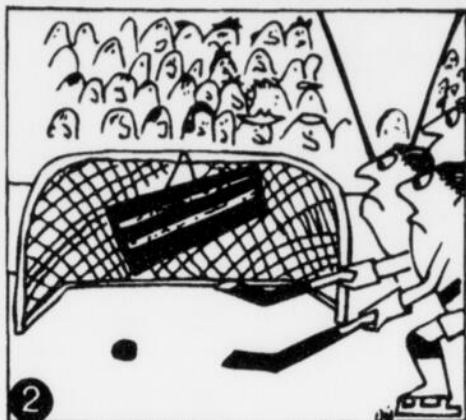
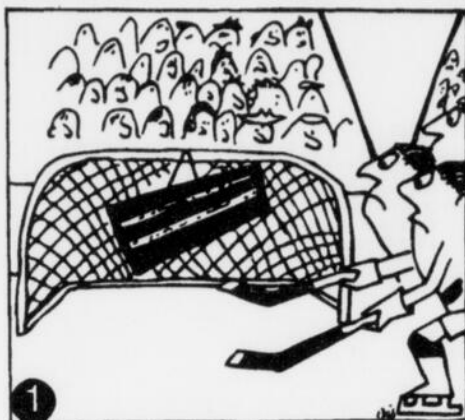

Horoscope



BÉLIER

Du 21 mars au 20 avril

On vous prodiguera moult conseils mais ils ne seront pas tous nécessairement judicieux. D'ailleurs votre propre jugement combiné à une volonté opiniâtre vous permettront d'éliminer tous les ennuis que vous rencontrerez.



TAUREAU

Du 21 avril au 21 mai

Convaincu de votre bon droit, vous saurez fort bien défendre vos opinions devant le scepticisme de votre entourage. Vous apporterez une touche personnelle à la décoration de votre domicile.



GÉMEAUX

Du 22 mai au 21 juin

Vous êtes beaucoup trop absorbé par votre travail. Il vous sera très ardu d'expliquer certaines de vos opinions qui ne coïncident pas avec celles des autres. Votre partenaire vous proposera une sortie au cinéma ou au théâtre.



CANCER

Du 22 juin au 23 juillet

Un objectif qui vous est important tarde à se réaliser. Maintenez vos positions fermement et ne vous laissez influencer sous aucun prétexte. La persévérance et la patience seront cependant nécessaires.



LION

Du 24 juillet au 23 août

Vous manifesterez de la mauvaise volonté et quelques réactions agressives de votre part sont à craindre. Vous ferez alors obstacle à la libre expression d'autrui. Cet état pourrait provenir de votre vie amoureuse.



VIERGE

Du 24 août au 23 septembre

Vous aurez à lutter contre la somnolence et une fatigue physique. La personne aimée saura vous stimuler et vous apporter beaucoup de joie. Vous adopterez une attitude différente et plus audacieuse que par le passé.



BALANCE

Du 24 septembre au 23 octobre

Au travail, vous aurez une belle occasion de montrer vos talents et votre esprit d'invention. C'est le moment de dominer la situation et d'obtenir l'avancement espéré. Il n'est pas nécessaire pour cela de jouer un rôle.



SCORPION

Du 24 octobre au 22 novembre

Il faudrait que vous fassiez un effort de compréhension afin de mieux apprécier les gens de votre entourage. En amour, il y aurait place à l'amélioration. Autrement, les prochaines semaines vous paraîtront pénibles.



SAGITTAIRE

Du 23 novembre au 22 décembre

En affaires, une transaction peu claire et louche pourrait vous être offerte. Méfiez-vous, car vous pourriez tomber dans un traquenard. Votre vie affective sera perturbée par une divergence d'opinions.



CAPRICORNE

Du 23 décembre au 20 janvier

Le temps de l'action est arrivé. Chassez les craintes qui pourraient vous envahir à la pensée de tenter de nouvelles expériences. Les astres favorisent ce type d'aventure qui pourrait bien être couronnée de succès.



VERSEAU

Du 21 janvier au 19 février

Il ne faudrait surtout pas que les ennuis des autres vous perturbent plus qu'il ne le faut. Vous avez des tâches à accomplir et le fait de les négliger n'aidera en rien à résoudre les problèmes d'autrui.



POISSONS

Du 20 février au 20 mars

Évitez le surmenage. Vous aurez des tâches à accomplir, mais elles n'ont rien d'urgentes et pourraient facilement être remises à plus tard. Un remboursement ou prêt financier vous sera accordé, mais il sera aussitôt dilapidé.

SPORTS

Dimanche
15 septembre

7h30
CBJET — CYCLE! (R) 85757

11h00
CFCF — BOB IZUMI'S REAL FISHING SHOW 65573

11h30
WCAX — THIS WEEK IN BASEBALL 9318

12h00
WCAX — NFL FOOTBALL PRE-GAME 74757
WCFE — ROD & REEL STREAMSIDE 251825 Pêche
WPTZ — NFL ON NBC 6028592 Émission avant-match
FOX — NFL FOOTBALL PRE-GAME SHOW 62689

13h00
WPTZ — NFL ON NBC (D) 6699318 À Miami, les Dolphins reçoivent les Jets de New York. EN DIRECT

14h00
CBJET — THE CFL ON CBC (D) 403283 Les Roughriders de la Saskatchewan reçoivent les Rough-Riders d'Ottawa. EN DIRECT

15h00
WVNY — INTERNATIONAL RACE OF CHAMPIONS 39738 Compétition automobile réunissant 12 conducteurs chevronnés.

15h30
WCAX — NFL PRESENTS 221

16h00
WCAX — NFL FOOTBALL (D) 220573 Les Redskins de Washington rencontrent les Giants de New York. EN DIRECT
WPTZ — NFL ON NBC (D) 5587047 À Dallas, les Cowboys reçoivent les Colts d'Indianapolis. EN DIRECT
WVNY — LAS VEGAS IRL AUTO RACE 48399 En provenance du Las Vegas International Speedway.
FOX — FOX NFL FOOTBALL (D) 491115 À Washington, les Redskins reçoivent les Giants de New York, sous réserves. EN DIRECT

17h00
CBJET — HORSE RACING (D) 9991 Course de chevaux "Million" en provenance de l'hippodrome Woodbine de Toronto. EN DIRECT



«NFL Football» à 16 h 00 à WCAX dimanche

00h37
CBJET — SPORTS LATE NIGHT (R) 1985351 Voir 17h00.

Lundi
16 septembre

9h00
CFCF — SHARON MANN'S BODY TECH 22332

20h00
WVNY — GREATEST SPORTS MOMENTS OF ALL 55697

21h00
WVNY — ABC MONDAY NIGHT FOOTBALL (D) 821806 À Pittsburgh, les Steelers reçoivent les Bills de Buffalo. EN DIRECT

Mardi
17 septembre

9h00
CFCF — SHARON MANN'S BODY TECH 22765

Mercredi
18 septembre

9h00
CFCF — SHARON MANN'S BODY TECH 55470

Jeudi
19 septembre

9h00
CFCF — SHARON MANN'S BODY TECH 28703

12h00
WCFE — T'AI CHI INNERWAVE 760529

20h30
LIFE — THE GREAT OUTDOORSMAN 6262432

23h30
LIFE — THE GREAT OUTDOORSMAN (R) 1575971

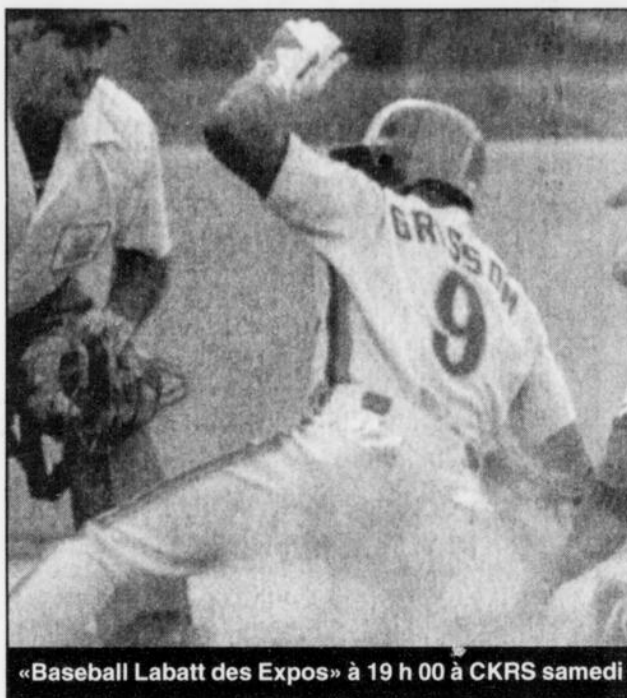

«Baseball Labatt des Expos» à 19 h 00 à CKRS samedi

Vendredi
20 septembre

9h00
CFCF — SHARON MANN'S BODY TECH 28136

19h30
CBJET — BASEBALL (D) 173681 À Baltimore, les Orioles reçoivent les Blue Jays. EN DIRECT

Samedi
21 septembre

10h00
TV5 — SPORT AFRICA 161711 Magazine de l'actualité sportive en Afrique. Rediffusion à 2h30.

10h30
CBJET — CYCLE! 98624

12h00
CFCF — WORLD FEDERATION OF WRESTLING 11711
WPTZ — NBA INSIDE STUFF 5629599
WVNY — ABC COLLEGE FOOTBALL (D) 307315 Football universitaire. Notre Dame se mesure à Texas, sous réserves. EN DIRECT
FOX — IN THE ZONE 24315

12h30
WPTZ — GLADIATORS 2000 6885889
FOX — FOX BASEBALL PRE-GAME 52686

13h00
CBJET — THE CFL ON CBC (R) 903247 Les Argonauts de Toronto reçoivent les Stampers de Calgary.
FOX — BASEBALL (D) 142889 Équipes à confirmer. EN DIRECT

15h00
WCAX — NFL FILMS PRESENTS 1082
WPTZ — SOLHEIM CUP (D) 6448686 Golf. EN DIRECT

15h30
WCAX — FOOTBALL (D) 335082 Football universitaire. Tennessee reçoit Florida. EN DIRECT
WVNY — ABC COLLEGE FOOTBALL (D) 322624 Football universitaire. Boston College se mesure à Michigan, sous réserves. EN DIRECT

16h00
CBJET — SHOW JUMPING 56709 AMOCO CUP. Compétition équestre en provenance de Spruce Meadows à Calgary.
CFRS — TENNIS EXTRA REMAX 28421 Magazine sportif avec Manuel Hurlbutise. - Leçons de tennis, conseils en soin et prévention, voyages de tennis, classement des tournois et des célébrités, spécialistes en médecine sportive et invités de marque. Rediffusion à 23h30.
CFCF — PLAYER'S TOYOTA RACE 56686 Course automobile.
CJPM -CFER — TOURNOI DE QUILLES EN ÉQUIPES 61518 Tournoi de quilles où s'affrontent six équipes de cinq quilleurs amateurs, membres des Salons de Quilles associés du Québec.

17h00
CFCF — WORLD CHAMPIONSHIP WRESTLING 4247

19h00
CKRS — LE BASEBALL LABATT DES EXPOS (D) 495995 Au Fulton Stadium d'Atlanta, les Braves rencontrent les Expos de Montréal. EN DIRECT
CBJET — BASEBALL (D) 843976 À Baltimore, les Orioles reçoivent les Blue Jays. EN DIRECT

23h30
CFRS — TENNIS EXTRA REMAX (R) 96605 Voir 16h00.

02h30
TV5 — SPORT AFRICA (R) 392700

Solution des jeux

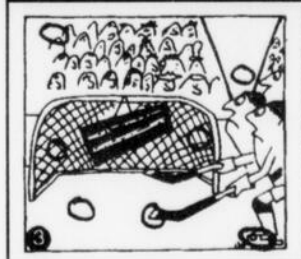

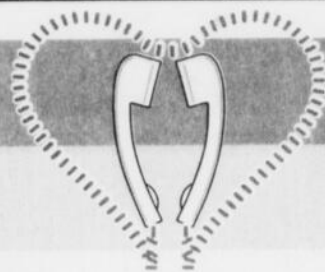

Rencontres

La meilleure façon de faire connaissance

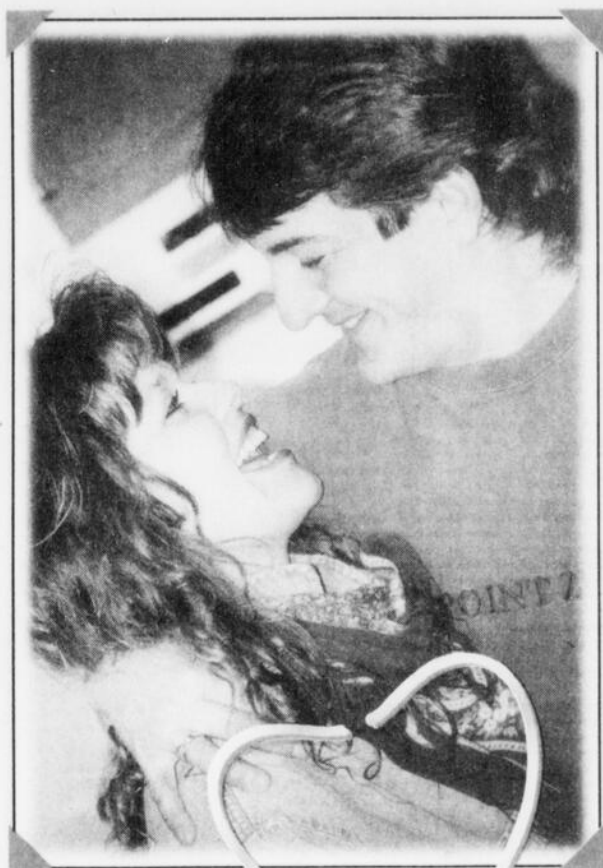

**POUR RÉPONDRE
A UNE ANNONCE**

1-900-677-7777

1- Notez le numéro de 4 chiffres apparaissant au bas de l'annonce qui vous intéresse.

2- D'un téléphone à tonalité Touch Tone, composez 24 heures par jour le 1-900- 677-7777

3- Suivez les instructions pour écouter les annonces et laisser des messages. N'oubliez pas de donner une description physique de vous-même.

4- Des frais de 2,29 \$ la minute seront portés à votre compte de téléphone

**LES MESSAGES SONT PUBLIÉS DANS LE QUOTIDIEN
DU MERCREDI ET DANS LE PROGRÈS-DIMANCHE**

le **QUOTIDIEN**

progrès-dimanche