

ANNONCES CLASSÉES



1.866.637.5236
MERKADO



ACTUALITÉS

Nouvel outil pratique

Médias Transcontinental a lancé weblocal.ca, un nouveau site Internet de recherche d'entreprises, de produits et services.
Page 4



ACTUALITÉS

Se préparer au pire

De concert avec la CSBE, la SQ entreprend l'implantation de mesures préventives et d'actions pour faire face à un individu armé dans les écoles.
Pages 10-11

À lire au www.lanouvelle.net

ACTUALITÉS

«La gestion, le bonheur et la réussite!»

SPORTS

Le V. Boutin privé de son meilleur marqueur

la **Nouvelle** Transcontinental **union** week-end
www.lanouvelle.net

Vol 55, no 06
Dimanche 8 février 2009
42 629 exemplaires
819 758-6211

Dre MARIE-CHRISTINE TREMBLAY
DENTISTE GÉNÉRALISTE
Un seul endroit!
Mon Denturo
465, boul. Bois-Francis Sud, Victoriaville
819 751-0144

2805023
«Votre satisfaction fait notre renommée»



Frites et hamburgers gardent la cote dans les aréas

Poutine 1, salade 0

(Photo: Ghyslain Bergeron)

>Hélène Ruel
rueh@transcontinental.ca

«On ne va pas au Colisée pour manger. Et pour manger de la salade!», s'exclame Jacques Charland, responsable des deux concessions (resto et bar) du Colisée Desjardins à Victoriaville. Et, à un autre bout de la «patinoire», le gérant du Centre sportif Paul-de-la-Sablonnière, Claude Fortier, ajouterait que la poutine, les hamburgers, les frites et les hot-dogs, «ça fait partie du décor et des mentalités!».

Au royaume de la poutine (oui, on sait que Drummondville revendique aussi le titre!), aucun des gérants des aréas n'a l'intention d'imiter ceux qui, ailleurs, au Québec, ont décidé de sortir la «malbouffe» des centres sportifs.

«Il y a des villes qui, par règlement municipal l'ont fait, comme dans la région de Beauport par exemple, raconte Claude Fortier. Ça paraissait bien beau au début, mais aujourd'hui, certains concessionnaires sont en train de manger leurs bas!»

Partout, sauf à l'aréna du Collège Clarétain de Victoriaville où il n'y plus de service de restauration depuis deux ans, tous les gérants de centres sportifs joints par *La Nouvelle Union* s'entendent pour dire que la demande est quasi inexistante pour les mets «santé». «On a fait des tests en offrant salade et yogourts. On a dû jeter à peu près tout», dit Jacques Charland, au Colisée Desjardins.

Suite à la page 4

10 ANS
GARANTIE LIMITE SUR LE GROUPE MOTOPROPULSEUR DE 180 000 KM

AUCUN PAIEMENT PENDANT 90 JOURS*
0% À L'ACHAT FINANÇÉ SUR TOUS LES MODÈLES OUTLANDER 2009

RALLYE

NOUVEAU CONCESSIONNAIRE VICTORIEVILLE MITSUBISHI
445, boul. Bois-Francis Nord VICTORIEVILLE
819 751-5500
SANS FRAIS: 1 877 752-7788 2809044

Les clients avisés lisent toujours les petits caractères. * Pour toutes les offres de financement à l'achat, le client doit signer le contrat et prendre livraison du véhicule chez le concessionnaire d'ici le 2 février 2009 au plus tard. Aucun paiement ne sera dû pendant 90 jours. L'offre s'applique à l'achat financé de tous les modèles neufs 2008 et 2009. Elle est offerte par la Banque Scotia et la Banque de Montréal aux clients admissibles uniquement. Les intérêts de cas échéant ne s'accumuleront pas au cours des 60 premiers jours suivant la signature du contrat de vente par l'acheteur pour le véhicule concerné. Après les 60 premiers jours, les intérêts de cas échéant s'accumuleront et l'acheteur devra rembourser le solde et les intérêts (le cas échéant) mensuellement, selon les termes du contrat. Les offres sont valides sur approbation de crédit uniquement.

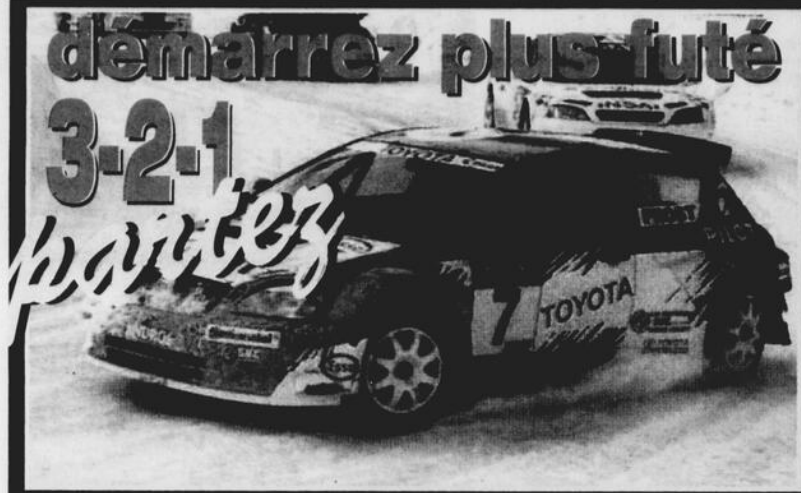

démarrez plus futé

3-2-1

la nouvelle

BAISSE DES TAUX D'INTÉRÊT SUR TOUS NOS MODÈLES

TAUX DE FINANCEMENT **0.9%** À PARTIR DE

Yaris 09
berline ou hatchback

250\$ de carte d'essence ou remise en argent

LOCATION **149\$** /MOIS 48 mois

Corolla 09

500\$ de carte d'essence ou remise en argent

LOCATION **169\$** /MOIS 48 mois

Auris 09

500\$ de carte d'essence ou remise en argent

LOCATION **189\$** /MOIS 48 mois

Camry 09

500\$ de carte d'essence ou remise en argent

Moteur 6 cylindres

1500\$ de carte d'essence ou remise en argent

LOCATION **298\$** /MOIS 48 mois

Accel 09

500\$ de carte d'essence ou remise en argent

LOCATION **349\$** /MOIS 48 mois

Highlander 09
disponible 7 passagers

LOCATION **428\$** /MOIS 48 mois

LE NOUVEAU VENZA EST ARRIVÉ!

Laissez-vous surprendre par ce nouveau véhicule multisegment qui n'a pas fini de faire jaser. Le Venza en offre beaucoup pour le prix. Un essai vous convaincra...

Liste équipement disponible

- 2 choix de moteurs 4 cylindres de 182 chevaux et un 6 cylindres de 268 chevaux.
- Système de navigation téléphonie Bluetooth
- Climatisation deux zones automatique
- Toit en verre panoramique
- Système audio JBL synthesis disponible
- Caméra de recul - Hayon électrique
- Phares «Hid xenon» - Siège chauffant en cuir
- 9 coussins gonflables - V.S.C. «vehicule skid control»
- Smart deys - Mags 19" et 20"
- Système «reel time trafic» et beaucoup plus...

à partir de **28 270\$** OU **399\$** /mois Location 48 mois

LA PLACE EN RÉGION!
www.royauto.com

Lire avec le plein d'essence
Victoriaville
LE BOULEVARD DE L'AUTOMOBILE
www.royauto.com
 465, boul. Bois-Francis Nord Victoriaville
 819 758-8000
 SANS FRAIS 1 866 752-5301
TOYOTA faire toujours mieux

Actualités

* La SDC de Plessisville embauche...sa présidente!

* Décroissance de la population dans la MRC de l'Érable

2810090
Visitez
weblocal.ca
Trouvez. Évaluez. Partagez.

«Une tête de cochon» s'avère utile pour bâtir vert et durable



>Hélène Ruel
rueh@transcontinental.ca

Celui ou celle qui veut se bâtir une maison plus verte et durable devra s'atteler! Il ne lui en coûterait pas nécessairement plus cher de le faire, mais il aura à surmonter bien des écueils. «Il faut une tête de cochon et un bout d'expertise!», a résumé le sylvifranc André Bourassa, président de l'Ordre des architectes du Québec.

L'architecte, également conseiller municipal à Tingwick, participait à une table ronde portant sur les certifications, normes et codes du bâtiment, organisée par Image Écoterre dans le cadre de l'exposition Bâtir vert l'avenir. Par cette exposition, la photodesigner Cindy Diane Rheault voulait rendre hommage aux concepteurs de bâtiments durables.

Installée au Cégep, animée par l'urbaniste et professeur Serge Filion, la table ronde réunissait des gens de chez nous, comme l'ingénieur Marc Savard de Pluritec et Denis Blouin, urbaniste à la Ville de Victoriaville, ainsi que Hugh Ward, conseiller et analyste à l'Agence d'efficacité énergétique et Robert Deschamps de Constructions Soderos. Cette entreprise a remporté le concours Équilibre lancé par la SCHL pour un concept d'habitation produisant autant d'énergie qu'elle en consomme.

Devant une poignée de personnes (une quinzaine), des professionnels et quelques étudiants, les réflexions de ces spécialistes ont fait surgir bon nombre des écueils à la construction durable.

Le concept n'est pas encore bien «vendeur», a reconnu Denis Blouin, au fil des discussions, ajoutant qu'à Victoriaville, par exemple, c'était la «course au plus bas prix» et que les permis de construction étaient toujours trop chers et jamais assez rapidement délivrés.

Et le gros bon sens des futurs proprié-

taires et des entrepreneurs n'est pas toujours au rendez-vous, selon André Bourassa. «C'est comme si on voulait construire une Prius de 45 pieds! On lésine sur les capteurs solaires, mais on achètera les robinets à 800 \$», a-t-il ajouté, faisant allusion à la grandeur parfois démesurée des résidences d'aujourd'hui.

faire respecter.

Elle est nécessaire, a indiqué Marc Savard, pour établir des normes parce qu'il faut assurer la qualité et la sécurité des maisons que l'on construit. Une réglementation permettrait, mieux qu'une certification (toujours volontaire), de faire «pénétrer» les concepts d'efficacité énergétique



De gauche à droite, André Bourassa, Hugh Ward, Denis Blouin, Marc Savard et Robert Deschamps

Afin que le développement durable se fraye un chemin jusque dans le domaine de la construction, il y a fort à faire, selon les participants.

D'abord, soutiennent-ils, il faudrait harmoniser la réglementation. Cela semble le «fouillis» actuellement, selon les experts, les municipalités interprétant, presque chacune à sa manière, les règles du Code du bâtiment. Une réglementation ne sera efficace que si on peut en faire l'inspection et le suivi, ont prévenu Hugh Ward et Robert Deschamps. Denis Blouin croit qu'il serait préférable que la réglementation soit provinciale ou fédérale, toutes les municipalités ne pouvant disposer des moyens de la

par exemple, a souligné M. Ward. Mais elle ne doit pas être stricte au point de freiner l'innovation, a ajouté André Bourassa.

L'architecte et l'ingénieur ont suggéré que les municipalités imposent l'installation de compteurs d'eau dans les résidences, ce qui inciterait les constructeurs à proposer des systèmes pour économiser l'eau. «Mais il y a une non-volonté des municipalités en cette matière», a indiqué André Bourassa.

À ses yeux, aucune ville au Québec ne mérite le titre de ville du développement durable en matière de construction. «On cherche encore les villes qui font la promotion du développement durable. Ce qu'on voit, c'est un Wal-Mart ou un power center

dans la zone agricole!»

S'il faut sensibiliser et informer la population, il faudra aussi que l'industrie prenne le lead», comme l'a souligné Robert Deschamps. Il appartient aux ingénieurs, aux architectes, aux entrepreneurs en construction de prendre le virage et proposer des solutions vertes à leurs clients. «L'industrie de la voiture japonaise n'a pas attendu la demande des clients pour mettre en marché une voiture hybride», a-t-il donné comme exemple.

Certains estiment que la certification LEED (Leadership in Energy and Environmental Design) qu'arborent quelques bâtiments du Québec - le nouveau poste de la Sûreté du Québec à Victoriaville, premier bâtiment de la Société immobilière du Québec l'obtiendra - constitue un moyen de faire «vendre» l'idée d'un bâtiment écologique. «La certification, c'est un phare. Idéalement, on ne devrait pas en avoir besoin, mais elle est comme un outil de marketing pour sensibiliser les gens», a indiqué M. Ward.

André Bourassa estime toutefois qu'on a été «paresseux» au Québec et au Canada en se contentant d'importer cette certification américaine alors qu'on aurait très bien pu confectionner ici une grille de spécifications pour construire des bâtiments verts. Pour décrocher la certification, il faut importer certains matériaux de l'extérieur du Québec, ce qui contrevient à l'esprit du développement durable, a-t-il observé. «Et c'est une machine à fric», a lancé l'architecte.

L'ingénieur Marc Savard a noté que même sans afficher la certification LEED certains bâtiments peuvent être considérés «verts». Ce sera le cas, par exemple, de l'édifice qui abritera le siège social de Gaudreau Environnement à Victoriaville. En termes d'efficacité énergétique, par exemple, la performance de ce bâtiment sera supérieure aux sévères exigences de LEED, a souligné M. Savard.

NOUVEAU ET PLUS VOLANT D'ARGENT

OBTENEZ UNE **REMISE INSTANTANÉE** + UN FINANCEMENT POUR TOUS les modèles 2009 *

0%

Rondo 2009

ACHETEZ-LE À PARTIR DE **16 995\$***

PRIX D'ACHAT AU COMPTANT + **REMISE INSTANTANÉE**

- Moteur de 2,4 L, CWT ou moteur V6 de 2,7 L (CWT) offert en option
- Boîte automatique Steptronic
- Capacité de 7 sièges
- Six coussins gonflables de série

Kia Victoriaville

SANS FRAIS 1 877 752-7788
819 758-5050

163, boul. Bois-Franc Sud, VICTORIAVILLE • www.royauto.com

Rio 2009

ACHETEZ-LE À PARTIR DE **9 995\$***

PRIX D'ACHAT AU COMPTANT + **REMISE INSTANTANÉE**

- Moteur 4 cylindres de 1,6 L DACT
- Siège du conducteur à 6 réglages de série
- Système stéréo AM/FM/CD/MP3 avec prises d'entrée USB et AUX
- Système d'interface mains libres Bluetooth pour téléphone cellulaire

Kia Motors

5 ans sans frais pour vos voyages d'affaires

*Détails chez votre concessionnaire. *Avec tous vos autres voyages d'affaires. *Le financement est offert par le fabricant. *Modèle EX illustre.

Un nouvel outil qui fait fureur, Weblocal.ca

À peine lancée, la nouveauté de Médias Transcontinental, Weblocal.ca, connaît une popularité croissante. Depuis la fin d'octobre, ce site Internet de recherches a atteint le cap de 1,7 million de visiteurs uniques par mois, dépassant largement l'objectif mensuel visé de 1,2 million de visiteurs pour les 12 à 18 premiers mois d'opération.

«Avec une base de données recensant 1,4 million d'entreprises au pays, Weblocal.ca permet à l'utilisateur de trouver le commerce, le produit ou le service désiré», explique Mathieu Allard, directeur des produits et des opérations numériques.

De plus, l'internaute, après avoir déniché ce qu'il souhaite, peut savoir ce que les autres en pensent. «Et lui-même peut, à son tour, émettre ses commentaires et évaluer le produit selon le principe d'étoiles», précise Mathieu Allard.

S'il constitue un outil pratique pour l'utilisateur, Weblocal.ca représente une vitrine de choix pour les annonceurs, les commerçants qui peuvent s'en servir comme un puissant outil de développement de la clientèle.



Mathieu Allard, directeur des produits et des opérations numériques chez Transcontinental, Centre-du-Québec

«En s'abonnant, les commerçants disposent d'un espace Web comprenant, entre autres, une vidéo de 45 secondes de l'entre-

prise et des photos prises par des professionnels, souligne M. Allard. Les commerçants peuvent y afficher toutes leurs informations, leurs promotions et les mettre à jour quotidiennement. Par exemple, un restaurant peut renouveler son menu du jour et une entreprise industrielle y faire état des offres d'emplois disponibles.»

Les abonnés bénéficieront aussi d'une vaste offensive nationale et locale de Transcontinental dans la promotion de weblocal.ca afin d'augmenter davantage sa visibilité et, incidemment, celle des commerçants.

Médias Transcontinental a conclu un partenariat avec la firme californienne YellowBot pour développer weblocal.ca, un site dynamique, se renouvelant continuellement et en temps réel.

Il se veut un outil correspondant aux besoins de la population, comme le démontre un sondage IPSOS révélant que deux Canadiens sur trois souhaitent pouvoir consulter les commentaires des autres internautes avant d'acheter un produit.

Ainsi, weblocal.ca propose un annuaire Internet permettant à chaque utilisateur de

créer une série de listes de commerçants en fonction de ses besoins et de partager cette liste à travers son réseau.

Weblocal.ca se distingue notamment par un contenu enrichi, par un contenu éditorial sur les entreprises, par la possibilité de changer un profil et un message publicitaire en tout temps et de façon illimitée, par la recherche par mots-clés (tags) donnant la possibilité aux consommateurs de trouver plus précisément les entreprises et par une méthodologie de recherche unique permettant aux entreprises d'apparaître, non seulement en fonction des produits et services, mais aussi en fonction d'attributs qui leur sont propres et les distinguent de la concurrence.

L'outil weblocal.ca procure ainsi des avantages tant à l'utilisateur qu'à l'entreprise. «L'utilisateur trouve facilement l'information souhaitée tout en ayant accès aux commentaires des autres internautes. Il peut se faire une bonne idée du produit avant



Weblocal.ca permet une recherche facile.

Suite de la une

Poutine 1, salade 0

Il ajoute que le Colisée n'a pas l'achalandage du centre multisports Eugène-Lalonde à Sherbrooke que fréquentent quotidiennement un millier de personnes, pour diversifier le menu autant qu'il le souhaiterait. «Sur 365 jours, on peut dire que le resto n'est ouvert que l'équivalent de 65 jours. Quand les Tigres ne sont pas à domicile, il y a des semaines où le restaurant n'est ouvert que trois heures durant la semaine. On ne pourrait se permettre de garder longtemps des aliments comme les salades, les fruits et les yogourts.»

Deux centres sportifs de la région, à Kingsley Falls et à Plessisville, ont toutefois élargi leur carte, sans toutefois bannir les autres aliments habituellement servis dans ce genre d'enceinte.

Au Centre récréatif de Kingsley Falls, géré par un organisme à but non lucratif, Claude Leblanc explique que depuis deux ans, on s'emploie à combler l'appétit de ceux qui évitent les fritures. «On sert de tout et on offre aussi des guedilles au poulet, des muffins, des jus, mais pas de yogourt, on n'a pas le volume pour cela.»

À l'aréna Léopold-Boutin de Plessisville, le gérant Serge Guillemette dit que, depuis deux ans aussi, un «menu santé» s'offre à la clientèle, comme des soupes, fajitas, sandwiches au jambon et tomates, muffins, jus de fruits. «On a pris

les devants. Mais ce n'était pas parce que les gens nous le demandaient», dit M. Guillemette.

Un mouvement se dessine au Québec concernant la restauration dans les centres sportifs. Ce mouvement serait plus «politique» que populaire, croit Jacques Charland à Victoriaville.

À Princeville, Claude Fortier s'y montre sensible, entendant parler de ce sujet lors des réunions des gérants d'aréna du Québec. À la fin de l'année, il est fort possible qu'il ramène les fruits et les yogourts (ce qu'on avait déjà offert) et que les salades s'installent au menu. «Le monde est libre. On veut continuer de donner la possibilité de choisir. Chacun est responsable de ce qu'il met dans son assiette», précise-t-il.

Il faudra une ou deux générations avant qu'une salade, par exemple, détrône la poutine du menu des centres sportifs, croit Michel Lajoie, de l'aréna Jean Charles Perreault à Warwick. Il préconise la politique des petits pas, un changement en douceur. «On ne fera pas un virage à 360 degrés. Ça a été un flop là où on l'a essayé; les gens ne sont pas prêts à cela et le mouvement pour sortir la poutine et les hot-dogs ne vient pas de la clientèle.»

Même son de cloche enfin au Centre sportif de Daveluyville, où André Allard dit qu'un jour ou l'autre, les menus «santé» finiront par marquer des buts. Mais ce ne sera assurément pas demain matin.

l'achat et ensuite partager lui aussi ses coups de cœur», note Mathieu Allard.

Pour les commerçants, la visibilité est grande et porteuse d'efficacité. «Ils ont la possibilité de se démarquer de la concurrence avec un outil interactif, de faire connaître davantage leur entreprise avec une plateforme diffusant leurs messages publicitaires», conclut M. Allard, tout en invitant les internautes à une visite au www.weblocal.ca.

Pour en savoir plus, les intéressés peuvent visionner une vidéo à l'adresse suivante : <http://blog.weblocal.ca/introduction/>.

Houle contre Ross?

>Hélène Ruel
rueh@transcontinental.ca

Le jeune François Houle qui vient d'annoncer sa candidature au poste de conseiller municipal dans le district 6 à Victoriaville pourrait devoir livrer une bataille. Yves Ross, résident de ce quartier, pourrait aussi se présenter.

M. Ross a fait savoir qu'il songeait

sérieusement à briguer les suffrages, s'intéressant à la politique municipale de Victoriaville depuis plusieurs années.

Ces temps-ci, il multiplie les lettres d'opinion et s'est présenté au lutrin des citoyens de l'Hôtel de ville lors de la séance ordinaire du conseil municipal, lundi soir, adressant plusieurs questions aux élus.

la **Nouvelle** union

43, Notre-Dame Est, 2e étage C.P. 130, Victoriaville (Québec) G6P 6S8
PUBLICITÉ: 819-758-6211 Fax: 819-758-2759
RÉDACTION: 819-758-9152 Fax: 819-758-0417
Annonces classées 819-758-2727 • www.lanouvelle.net

hebdos
QUÉBEC

Office de la Diversité Culturelle
Deloitte

RÉSEAU SÉLECT

Éditrice : Sylvie Côté
Chef de pupitre : Ghislain Chauvette
Directeur des ventes : Pierre Gaudet
Coordonnateur de production : Luc Pinard
Journalistes : Pierre-Olivier Girard, Carol Isabel, Benoit Plamondon, Hélène Ruel, Claude Thibodeau, Manon Toupin
Publicité : Suzanne Allard, Jean-François Beaulieu, Chantal Béliveau, Maxime Côté, Stéphane Côté, Michel Fréchette, Éric Gauthier, Carmel Laroche, Édith Lemieux, Patrick Soubrier

DISTRIBUTION CERTIFIÉE ODC : 42 229 EXEMPLAIRES • TIRAGE : 42 629 EXEMPLAIRES IMPRIMÉS

Dépôt légal : Bibliothèque Nationale du Québec. Société canadienne des postes - Envoi de publications canadiennes. Contrat de vente de produit no 40005264, © 2005 Médias Transcontinental S.E.N.C. Toute reproduction des annonces ou informations, en tout ou en partie de façon officielle ou déguisée est interdite sans la permission écrite de l'éditeur. Le journal La Nouvelle ne se tient pas responsable des erreurs typographiques pouvant survenir dans les textes publicitaires mais il s'engage à reproduire uniquement la partie du texte ou le titre de l'annonce. La responsabilité du journal et de l'éditeur ne dépassera en aucun cas le montant de l'annonce. Les articles publiés dans le journal La Nouvelle sont sous la seule responsabilité des auteurs et la direction ne partage pas nécessairement les opinions émises.

Superviseur, support aux ventes : Annie Tardif
Ventes nationales : Hélène Gervais
Coordonnateurs/trices aux ventes : Jean-François Côté, Annie Gauvreau, Caroline Morin, Claudia St-Cyr
Conseiller numérique : Mathieu Allard
Réceptionniste : Lynda Goulet et Hélène Gervais
Administration : Francine Carrier, Marie-Claire Côté, Nathalie Labbé, Corinne Perreault, Mylène Rheault
Infographiste : Yvon Lepage

Préposée à la maquette : Suzanne Desharnais
Montage : InnoGraph Victorville
Impression : Imprimeries Transcontinental S.E.N.C.
division Transmag
10807, rue Mirabeau, Anjou (Québec) H1J 1T7
Distribution : Médias Transcontinental S.E.N.C.
Division Publi-Sac, Mauricie/Bois-Francs

Publié par : Médias Transcontinental S.E.N.C.
Direction régionale Centre-du-Québec et Estrie
Directeur régional : Michel Gauthier
Directeur de l'information : Jean-Claude Bonneau
Directeur de production : André Pinard
Directrice administrative : Nathalie Lesage
Présidente : Natalie Larivière
www.medias-transcontinental.com

Transcontinental



Veillez recycler
ce journal

Tribune libre

redaction_victo@transcontinental.ca

Décision patrimoniale historique

Une nouvelle importante parue à la mi-janvier dans notre hebdomadaire *La Nouvelle Union* n'a peut-être pas reçu toute l'attention méritée.

Sa portée historique a pu échapper à bon nombre de nos concitoyens et concitoyennes. Il s'agit de celle faisant part de la donation, par la Communauté des Frères du Sacré-Coeur à la Ville de Victoriaville, de la partie non bâtie de sa propriété située dans le secteur Arthabaska, à l'arrière des édifices (partie bâtie) donnant sur le boulevard des Bois-Francis Sud. Il s'agit d'un terrain de pas moins de 20 hectares se terminant à la rivière.

En 2007, alors que le projet de la Communauté visant à se départir de sa propriété d'Arthabaska avait commencé à circuler, les autorités municipales qui avaient déjà lancé le projet d'élaboration d'une politique patrimoniale pour gérer plus efficacement cet aspect de l'administration municipale encore mal défini, avaient manifesté un intérêt particulier pour la propriété en cause. Selon les règlements municipaux existants, elles avaient classé (zoné) cette dernière comme institutionnelle, éliminant, de ce fait, toute possibilité d'utilisation de cette dernière à des fins résidentielles, commerciales, industrielles ou autres dans le futur. Certains problèmes avec des acquéreurs éventuels étaient donc à prévoir.

À l'automne 2007, lors d'un symposium organisé par la municipalité pour jeter les bases d'une politique patrimoniale, à titre de président de l'Association des Anciens d'Arthabaska, ceux qui avaient reçu leur formation académique et pédagogique à cette institution, et avec l'assentiment des autorités provinciales de la Communauté, nous avons déposé, à cette occasion, un document visant à démontrer la valeur patrimoniale incontestable de la propriété.

Nous y avons exposé les arguments relatifs à l'ensemble des réalisations de l'institution toutes reliées à l'éducation des jeunes. Était également démontré son intérêt historique, intimement relié à celui de la Ville d'Arthabaska depuis ses débuts. Était souligné, finalement, l'héritage commun d'une collectivité formée de sites exceptionnels de son territoire que constituait la propriété concernée. En conclusion, nous réclamions fermement que cette propriété demeure un bien patrimonial zoné institutionnel, continuant sa mission dans la communauté dans les domaines de l'éducation, la santé, les services sociaux ou autres semblables.

La décision de la Communauté de céder gratuitement la partie non bâtie de la propriété à la Ville de Victoriaville constitue un geste à la fois généreux et désintéressé qui mérite hommage et reconnaissance de toute la population et des autorités municipales, tout en limitant les problèmes appréhendés par ces dernières pour l'assurance du caractère patrimonial de l'ensemble de la propriété.

Pour l'aboutissement heureux de toute cette démarche, des félicitations et des remerciements sont également dus à nos autorités municipales, et à notre maire en particulier, M. Roger Richard, pour avoir su, avec sagesse et vision, relier le passé au futur de notre communauté municipale.

Rémi Deshaies, Victoriaville

Profitez des soldes fin de saison et faites de grosses économies chez les marchands de la Grande Place des Bois-Francis

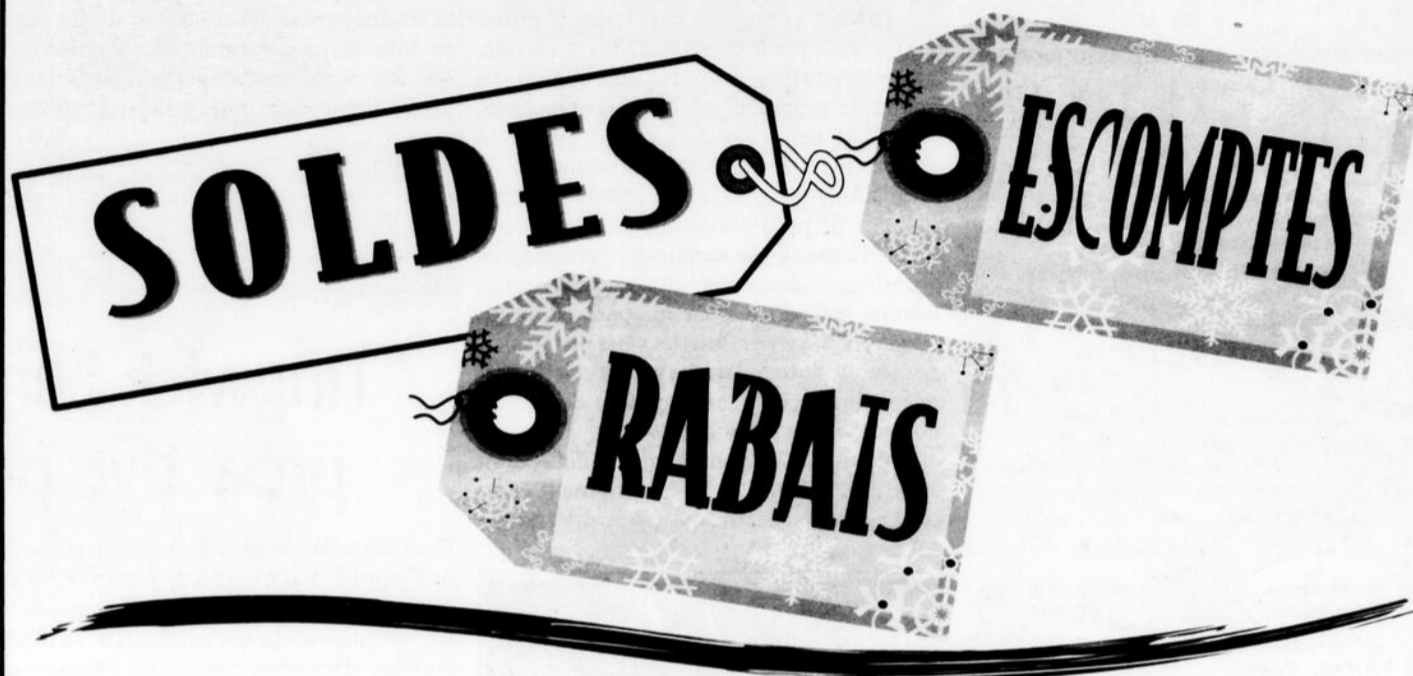

Syntonisez le **97.3** le meilleur de la musique

et surveillez la promotion
"LES HÉROS DE LA GUITARE"



LA GRANDE PLACE
DES BOIS-FRANCIS

Angle route 116 et boul. Jutras Est, Victoriaville
www.lagrandeplace.com
819 357-3450

2721058

Suicide : un éveil collectif est souhaité

À titre de ministre responsable des Aînés, mais aussi tout simplement en tant qu'être humain, je suis profondément interpellée par le suicide en général, mais en particulier chez les personnes âgées, comme une majorité d'entre vous sûrement. Dernièrement, j'ai reçu une lettre très touchante. Une personne âgée racontait le suicide de son ami.

J'ai relu cette lettre à plusieurs reprises. Un grand sentiment d'impuissance m'habitait. Les questions demeuraient toujours les mêmes. Comment un être humain peut-il en arriver à poser un tel geste? Qu'est-ce que la société québécoise aurait pu faire pour aider cette personne? Malheureusement, la question

du suicide chez les aînés demeure très souvent, trop souvent, sans réponse.

Toutefois, ces mêmes questions ont le mérite de mettre sur la place publique un sujet tabou comme le suicide des aînés. Elles nous font prendre conscience collectivement de la triste réalité vécue par certaines personnes âgées.

De 1977 à 1999, le taux de décès par suicide au Québec a augmenté de 85,4% chez les personnes âgées de 65 ans et plus, passant de 9,9% à 18,3% par 100 000 habitants. Soixante-quinze pour cent des personnes âgées mortes par suicide avaient montré un comportement suicidaire au cours des semaines précédant leur geste. Ces chiffres proviennent d'une étude menée par le chercheur Michel Préville, en collaboration avec des chercheurs du Centre de recherche sur le vieillissement de l'Institut universitaire de gériatrie de Sherbrooke et de l'Université de Montréal.

Je souhaite ardemment que la présente Semaine de prévention du suicide permette un éveil collectif par rapport à ce phénomène grandissant dans une société vieillissante comme le Québec. Pour ma part, je prends l'engagement, envers tous les aînés du Québec, de remplir le mandat que m'a confié le premier ministre, soit l'amélioration des conditions de vie des personnes âgées.

Depuis 2007, 2,2 milliards de dollars ont été engagés afin que, dès maintenant et au cours des prochaines années, différentes

mesures soient mises en place pour faire du Québec une société amie de ses aînés. À titre d'exemple, l'automne dernier, j'ai signé une entente de 400 000 \$ sur quatre ans avec l'Association québécoise des retraité(e)s des secteurs public et parapublic (AQRP) pour l'expérimentation d'un programme de prévention du suicide chez les personnes âgées et les baby-boomers.

Ce programme vise notamment à implanter des réseaux de sentinelles, entre autres, dans le secteur des conseillers en finances personnelles et chez les intervenants en ressources humaines du secteur public. Il permettra de dépister les personnes à risque et de les diriger vers des ressources d'aide. Aussi, en août dernier, j'annonçais un soutien de 300 000 \$ à la Fondation des maladies mentales pour un tout nouveau programme de

prévention de la dépression chez les aînés et les proches aidants.

En dépit des mesures gouvernementales possibles, il reste que les solidarités familiales et une place réelle pour les aînés au sein de la société québécoise demeureront toujours les meilleurs remèdes à la solitude et à l'indifférence qui poussent très souvent nos aînés au suicide.

En terminant, j'aimerais vous dire, à vous qui avez la chance d'avoir votre mère ou votre père encore en vie, de profiter de cette Semaine de prévention du suicide, et des semaines à venir, pour leur rendre visite ou encore les appeler afin de leur dire tout simplement combien vous les aimez et combien ils comptent dans vos vies!

Marguerite Blais
Ministre responsable des Aînés

Veillez prendre note que tous les lecteurs ont accès à cette rubrique d'opinion. La direction du journal ne s'engage toutefois pas à publier toutes les lettres reçues, ni à les publier en entier. Il est effectivement souhaitable que les opinions reçues (le nom, l'adresse, le numéro de téléphone et la signature doivent y figurer) n'excèdent pas en longueur une page régulière à double interligne. Il faut également éviter les propos diffamatoires ou qui porteraient atteintes à la réputation. Une certaine période de temps peut s'écouler avant la publication.

Merci de votre compréhension.

Tingwick : une municipalité proactive pour les jeunes

Dans le stationnement de la salle paroissiale de Tingwick, récemment, 37 jeunes de 8 à 16 ans arrivaient du village et de la campagne emmitouflés jusqu'aux oreilles. La dernière bouchée d'un souper avalée en vitesse, tous s'apprétaient à monter dans l'autobus en direction de la station de ski du Mont-Gleason. C'était de toute beauté à voir!

La municipalité de Tingwick, en collaboration avec le centre de ski du Mont-Gleason, offre, pour une première année, quatre soirées incluant un cours de ski ou de snow, la remontée, l'équipement et le transport pour les jeunes de 7 à 18 ans.

Pour être proactif, on l'est! «On a la richesse d'un centre de ski sur notre territoire, nous en sommes fiers, c'est important de permettre aux jeunes de la municipalité de s'initier ou de se perfectionner en toute sécurité», m'a confié un membre du conseil municipal.

Bien au-delà de cette offre avantageuse fournie par la municipalité, un message important est livré à la relève.

On encourage nos commerces locaux, on croit en l'importance et aux bienfaits des activités sportives, on a le souci d'intéresser nos jeunes chez nous, on s'intéresse à autre chose qu'aux ponceaux, à l'agriculture et aux chemins...

Une municipalité proactive encourage l'action, ce geste aura des retombées de génération en génération! C'est avec fierté que mes enfants sont entrés à la maison après cette soirée, les joues rouges santé en disant «c'est full hot, nous nous sommes améliorés!»

À Tingwick, il y a des sportifs sur deux roues l'été et l'hiver sur une ou deux planches!

Bravo pour cette belle initiative!
Marie-France Ouellette
Tingwick

VOEUX

Vous voulez souligner

- Un anniversaire de naissance/mariage
- Une pensée spéciale

ou tout simplement faire une blague à quelqu'un!

Nouvelle union

"Passez à nos bureaux dès que vous en avez l'intention" (Avant le mercredi 12h00 pour parution du dimanche suivant)

43, Notre-Dame Est, Victoriaville
819 758-6211

1 personne 1813\$ Taxes incluses **2 personnes 3626\$**

Yo! Cher filleul!

Un petit cadeau pour toi, ta photo et des voeux dans le journal. Déjà 13 ans, jeune homme! Bonne fête

Marc-André Groleau

le 6 fév.

P.S. Je suis fier d'être la marraine d'un jeune homme aussi beau, gentil, intelligent, brillant et affectueux! Go! men! Je t'aime très fort! Ta marraine Sylvie Groleau et oncle Robert Baril



Bonne fête

Myriam

4 février.

Je t'aime maman!

De William xxx ainsi que tes parents qui t'aiment. Gros bizous ma grande xxx



LIBRAIRIE ST-JEAN ENR. 2804868

819 752-9747

- service de photocopie
- télécopieur
- livraison gratuite

Plan mise de côté
171, Notre-Dame Est Victoriaville
Place Olivier Perreault

Félicitations!

Mario-Eve Louchesne et Yannick St-Lyr

Mariage personnalisé avec menu selon votre budget

Un célébrant est disponible pour votre mariage ou votre union sur place.

Place 4213 2805935

13, rue de l'Entente, Victoriaville (Adjacent à l'Hôtel Z Plaza)
819 357-4213 / www.place4213.com

CAFÉ Le Turlupain

Faites-vous plaisir! avec nos plats prêt-à-manger

En promotion **rabais 10%**

Promotion valide jusqu'au 28 février 2009

La Manne 30^e anniversaire L'épicerie SANTÉ depuis 1978 Le plaisir de vivre bien!

Ouvert dès 7 h en semaine!

Heures d'ouverture du Café Le Turlupain : Lundi au mercredi • 7 h à 18 h
Jeudi et vendredi • 7 h à 21 h | Samedi • 9 h à 17 h | Dimanche • 10 h à 17 h

194, Notre-Dame Est Victoriaville | 819 758-1211 2805020

François Houle s'empresse d'annoncer sa candidature

Visant le siège laissé vacant par Éric Lefebvre

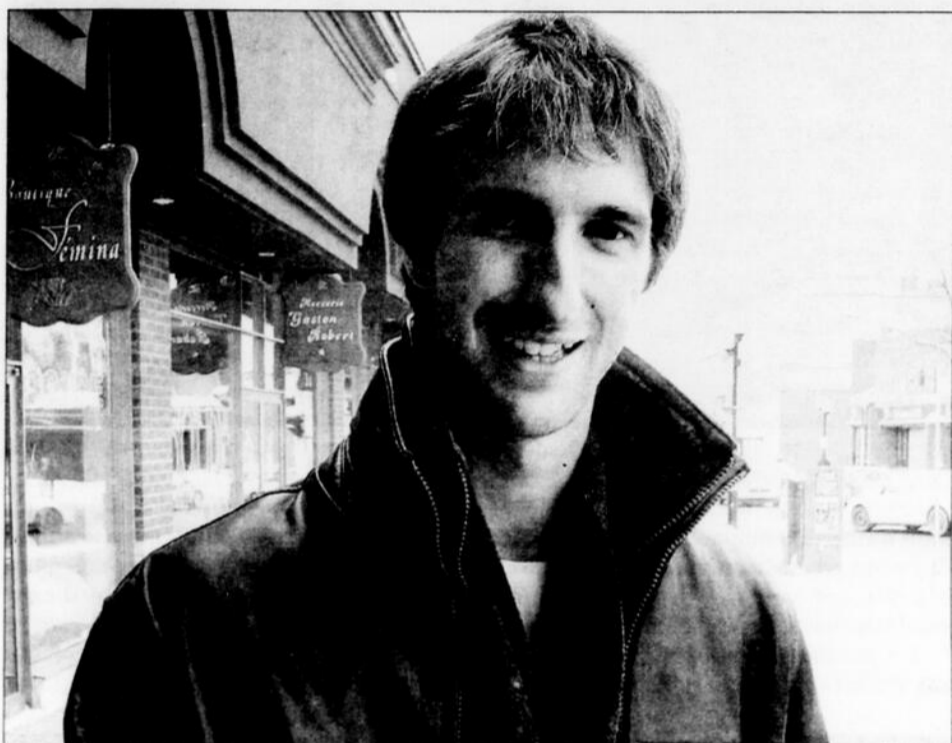

En annonçant sa candidature, François Houle vient, pour ainsi dire, de lancer la campagne électorale à Victoriaville.

>Hélène Ruel
rueh@transcontinental.ca

Si François Houle est si pressé d'annoncer qu'il briguera les suffrages lors de la prochaine élection municipale à Victoriaville (en novembre!) c'est que, dit-il, «une élection, ça ne se gagne pas en un mois!».

Ayant réservé la primeur à ses amis de Facebook, le jeune homme de 25 ans a convoqué les journalistes pour leur annoncer qu'il solliciterait un mandat de conseiller municipal dans le district numéro 6, celui qu'Éric Lefebvre a laissé vacant.

Il est vrai, a-t-il admis, qu'il est plus facile d'annoncer sa candidature pour un siège inoccupé. D'autant que dans son district de résidence - il habite dans le 7, tout près du centre-ville -, François Houle n'a que des éloges pour l'actuel conseiller Michel Allard. «Je ne veux pas tasser un gars comme ça!»

En fait, le district 6 (centre-ville), il le connaît bien pour y avoir travaillé, comporte beaucoup d'attraits aux yeux du jeune militant qui à l'âge de 19 ans, portait la bannière du Parti vert à l'élection provinciale de 2003.

«C'est un beau patelin où se retrouvent toutes les valeurs communautaires, économiques, environnementales, culturelles», a-t-il dit.

Après avoir fait campagne avec le Parti vert, François Houle a travaillé au cœur des équipes des candidates du Parti québécois dans Arthabaska et auprès du député André Bellavance dont il dit avoir beaucoup appris.

Il a aussi présidé les deux associations, péquiste et bloquiste.

Disant connaître les «dessous» de la politique fédérale et provinciale ainsi que les scénarios de victoires et de défaites, le jeune homme manifeste sa reconnaissance à l'endroit des deux exécutifs qui ont bien compris qu'il voulait voler de ses propres ailes.

Il a ajouté qu'il n'avait pas d'ambition politique à l'égard de l'un ou l'autre des deux paliers de gouvernement, souhaitant œuvrer directement auprès des citoyens. «Il y a moyen, souligne-t-il, de communiquer constamment avec les quelques milliers de citoyens de son district électoral.» Lors de sa campagne électorale - qu'il a déjà amorcée - il ne cachera pas ses «couleurs», la verte surtout. «Parce que l'environnement constituera une priorité pour moi, bien sûr.»

Il ne veut pas se présenter pour «contrer» les gens en place ou pour faire un *trip* de pouvoir. Il salue les efforts de Victoriaville «ville du développement durable». «Je veux contribuer à en faire davantage.»

Outre les questions environnementales, le jeune aspirant conseiller se préoccupe de la sécurité au centre-ville et de la lutte à la pauvreté.

Il veut amener son «dynamisme» et sa «jeunesse» au conseil municipal de Victoriaville et, s'il est élu, s'organisera bien pour concilier ses fonctions municipales et ce job d'éducateur spécialisé qu'il voudrait décrocher à la fin de ses études, l'automne prochain.

5 À 7 CHOISIS TON PRIX!

DÈS LE 12 FÉVRIER

TOUS LES JEUDIS ET VENDREDIS À 18H, 19H ET 20H



en collaboration avec
BELLE GUEULE
KYO 95,7 FM
LE CHARRON VOYAGES

attraction

ambiance • club

123, Notre-Dame Est, Victoriaville
www.attraction-club.com

De nouvelles entreprises dans la MRC des Sources

>Claude Thibodeau
claude.thibodeau@transcontinental.ca

La MRC des Sources a vu l'implantation de deux nouvelles entreprises sur son territoire, l'une à Saint-Adrien et l'autre à Wotton. Les deux nouveaux venus oeuvrent dans des secteurs différents.

À Saint-Adrien, Soudure Marc Nadeau se spécialise dans les réparations, les travaux d'assemblage et de fabrication de pièces métalliques à titre de sous-traitant.

Lancée en septembre, l'entreprise a

obtenu une contribution de 6 000 \$ provenant des programmes Soutien au travail autonome et Jeunes promoteurs et un prêt du Fonds local d'investissement de 15 000 \$.

L'aide consentie au promoteur lui a permis de démarrer son entreprise et de construire un atelier adapté à ses services. Marc Nadeau réalise ainsi un rêve. «J'ai mon entreprise et je fais ce que j'aime», dit-il.

À Wotton, soutenu également par le Centre local de développement et le Centre



Marc Nadeau a réalisé son rêve.

Garage
Bernard Poisson
Pour un travail consciencieux!

- Mécanique générale • Débosselage/Peinture
- Antirouille • Direction • Suspension
- Silencieux • Freins • Climatisation • Injection
- Électricité • Vente et installation de pneus

De gauche à droite :
David, André, Jacques, Marc-André,
Pier-Luc, Katya et Bernard Poisson, prop.

LE SPECIALISTE

AUSSI: MÉCANIQUE VOLVO - VOLKS - AUDI

37 du Curé-Suzor **819 357-2192**

local d'emploi, Philippe Dussault a pu aller de l'avant avec son entreprise du nom de Ça bétonne, une entreprise de conception artisanale de comptoirs en béton.

Les produits de l'entreprise sont destinés aux secteurs résidentiel et commercial.

Six ans d'histoire pour Ressource meubles

L'organisme Ressource meubles dresse un bilan positif après plus de six ans d'existence.

Ressource meubles, une entreprise qui propose des produits usagés, valorisés, à

UNE EXCLUSIVITÉ DE LA

GALERIE DE MATELAS

SIMMONS

Beautyrest^{MD}, un ressort ensaché sans pareil.

Beautyrest Evolution
Les ressorts ensachés SANS ROTATION brevetés

Les ressorts ensachés Evolution brevetés assurent une séparation des mouvements hors pair.

SIMMONS *Beautyrest*

Beautyrest
Evolution

Matelas Kerrisdale ferme

- 800 ressorts évolution ensachés de 8 po.
- 14 renforts de contour
- Garantie 10 ans

Matelas 39"	Matelas 54"	Matelas 60"	Matelas 80"
599\$	699\$	799\$	999\$
simple	double	queen	king

En vigueur jusqu'au 28 février 2009.

Les 2 taxes sont incluses

meuble **PERREAULT**

ouvert les dimanches

www.meubleperreault.com
819 357-9213
854, boul. Bois-Francis Sud, Victoriaville

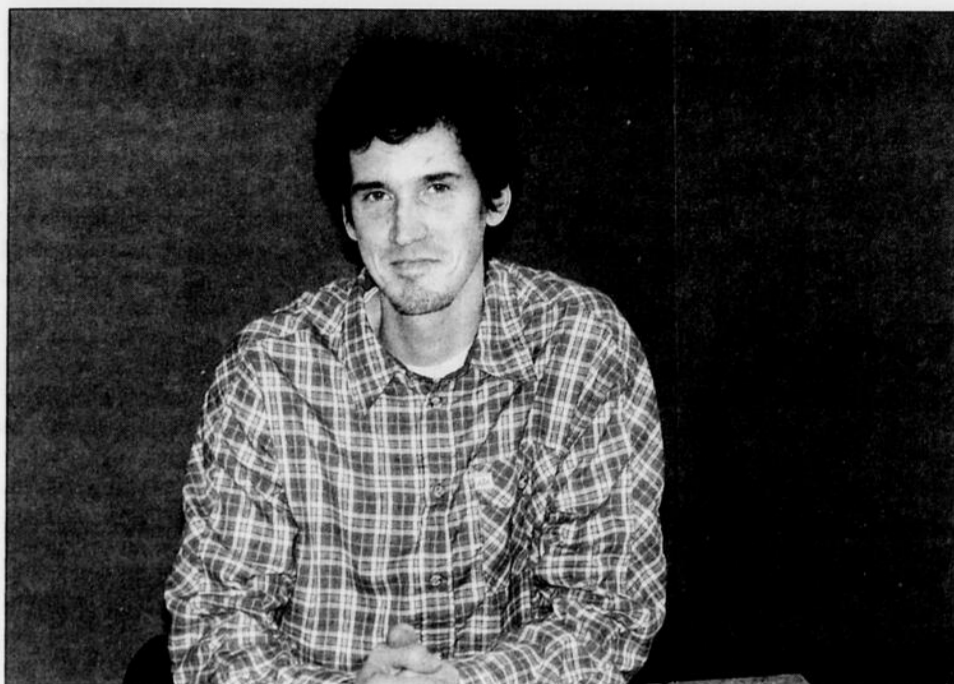

Philippe Dussault a créé l'entreprise Ça bétonne à Wotton.

faible coût, génère des retombées au plan social, économique et environnemental.

Au niveau social, l'organisme propose un plateau de travail permettant l'embauche annuelle de 10 participants en moyenne, des employés non qualifiés et/ou en réinsertion sociale. Ressource meubles favorise aussi un marché de consommation de produits usagés à prix modique. Au cours des deux dernières années, l'organisme a enregistré en

moyenne 2 000 ventes annuelles.

Au plan économique, cette entreprise d'économie sociale crée de l'emploi, l'équivalent de deux postes en plus de contribuer à réduire des coûts d'élimination en diminuant les quantités de matières destinées à l'enfouissement.

Et du point de vue environnemental, Ressource meubles est dépositaire de la peinture recyclée Boomerang, elle en vend

environ 700 gallons par année, et elle contribue à détourner de l'enfouissement quelque 60 tonnes de matières sur une base annuelle.

Ressource meubles compte sur l'appui de nombreux partenaires pour survivre et le Service budgétaire populaire poursuit toujours, en ce sens, sa recherche de financement.

Ça bouge avec Plaisirs d'hiver

À ce jour, quelque 500 personnes se sont rassemblées à Saint-Adrien, Saint-Camille et Wotton pour goûter aux joies de l'hiver et participer aux différentes activités proposées dans le cadre de la 8e édition de Plaisirs

d'hiver. D'autres activités se tiennent le 8 février à Saint-Georges-de-Windsor et le 28 février au mont Ham et à Asbestos.

«D'année en année, la participation augmente malgré des températures plus froides. Cela nous fait dire que les gens aiment participer à des activités familiales organisées», a confié l'agent de développement loisir de la MRC des Sources, Steve Pelletier.

Plaisirs d'hiver contribue, selon lui, à garder le milieu actif et favorise la venue de nouvelles familles. «Les familles s'établissent dans les milieux où les activités récréatives et de loisirs sont présentes, où le développement social améliore la qualité de vie», a-t-il soutenu.

choix - expertise - service

Vous êtes unique... comme
NOS BIJOUX!

Zone LIBRE d'impôts

La force de notre équipe

PAYEZ MOINS
d'impôt comme jamais auparavant

Atteignez LA ZONE de LIBERTÉ FISCALE

NOS PARTENAIRES

FONDS
AGF, C.I., FIDELITY, MACKENZIE, TALVEST, TEMPLETON, TRIMARK, AIC, BANQUE NATIONALE, BANQUE TD et plusieurs autres

ASSURANCES
GREAT WEST, INDUSTRIELLE ALLIANCE, LA MARITIME, TRANSAMÉRICA, UNION-VIE, MANUVIE, STANDARD LIFE et plusieurs autres

Placez-vous en mode SOLUTIONS

349, boul. Bois-Francis Nord, Victoriaville
819-752-7222

PFP **Groupe Financier**

2744343

FORCE FINANCIÈRE EXCEL

► PLANIFICATION DE PORTEFEUILLE ► PLANIFICATION DE LA RETRAITE ► PLANIFICATION FISCALE ► PRÊTS HYPOTHÉCAIRES
► ASSURANCES ► GESTION DES LIQUIDITÉS ► PLANIFICATION SUCCESSORALE ► SERVICE DE COURTAGE ► SERVICES BANCAIRES

LA BIJOUTERIE **NAPPERT METIVIER** depuis 60 ans
JOAILLIER • DIAMANTAIRE

GEMME plus d'années Le plus grand regroupement de bijoutiers indépendants

réparation - création - remodelage
219, boul. Bois-Francis Sud, Victoriaville 819.752.6000
www.gemme.ca

2647628

Pour se préparer en cas de fusillade dans nos écoles

Le PRES de la Sûreté du Québec

>Claude Thibodeau
claude.thibodeau@transcontinental.ca

Des dirigeants de la Commission scolaire des Bois-Francis (CSBF) et des dirigeants d'établissements scolaires des régions des Bois-Francis et de l'Érable applaudissent l'initiative de la Sûreté du Québec d'implanter, en partenariat, le Plan de réponse pour des établissements sécuritaires (PRES)

prévoyant la mise en place de mesures préventives et d'actions à entreprendre pour faire face à un individu armé ou à un tireur actif. La SQ entreprend de l'implanter partout au Québec. Certaines régions l'ont déjà fait.

Responsable du PRES dans la MRC d'Arthabaska, l'agent Pierre Vachon a animé récemment, avec son collègue le ser-

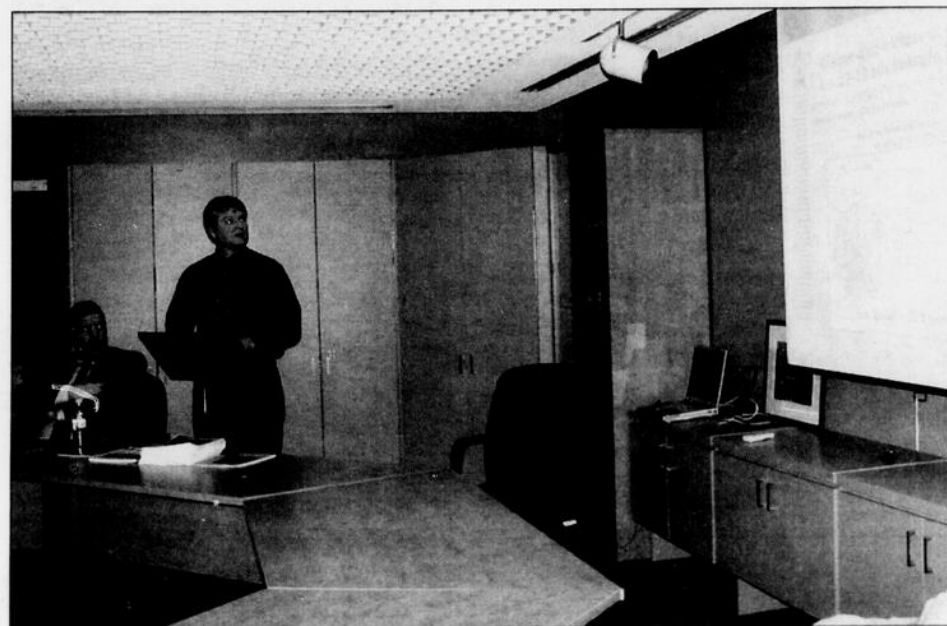

La SQ a présenté le programme aux dirigeants du milieu scolaire.

**ALLIANCES
deux morceaux
pour dame**

Pour ces moments inoubliables...

BIJOUTERIE
Création Marco inc.

68, rue St-Dominique, Victoriaville, stationnement Demers

819 752-2257

2636889

gent Gaétan Bédard, une rencontre d'information et de sensibilisation s'adressant aux directions d'établissements secondaires pour ensuite faire de même avec les dirigeants des écoles primaires du territoire de la CSBF cette semaine.

«Le milieu scolaire est, en général, très sécuritaire. Mais des drames, plutôt rares, peuvent survenir partout. Tous les établissements peuvent être vulnérables», a fait valoir l'agent Vachon, rappelant que 18 drames se sont produits au Canada depuis 1975, dont les tristement célèbres tueries de Polytechnique en 1989, de Concordia en 1992 et du Collège Dawson en 2006.

Les incidents des dernières années, impliquant des personnes armées ou des tireurs actifs, ont amené la SQ à créer le PRES. «À la suite de la tuerie du Collège Dawson à Montréal en 2006, la SQ a reçu de nombreuses demandes. Mais nous n'avons rien d'établi. De là, le programme a été élaboré», a indiqué le capitaine Mario Ouellette, directeur du poste de la SQ de la MRC d'Arthabaska.

«Il existe une volonté partagée, a poursuivi le capitaine, d'offrir un environ-

nement sécuritaire. Le programme répond à des besoins exprimés.»

Le PRES porte spécifiquement sur la menace que représente un individu armé ou un tireur actif dans l'école. Ce plan peut s'ajouter au plan d'urgence des établissements scolaires.

Le PRES s'articule autour de quatre axes : la préparation, la prévention/détection, l'intervention et le rétablissement.

«L'arrimage police-école s'inscrit dans la préparation tout comme la constitution d'un cartable d'urgence, lequel se veut un outil opérationnel contenant différentes informations pour faire face à une situation, pour optimiser la gestion de crise. C'est un outil qui aide la prise de décisions et qui oriente l'opération tactique», a expliqué l'agent Vachon. Bien sûr, un tel outil doit être mis à jour régulièrement.

Au fil des ans, les techniques policières ont évolué, a-t-il rappelé. «Tous les policiers seront formés en déploiement rapide pour entrer dans les écoles. Il n'est plus question d'attendre l'arrivée du groupe d'intervention comme ce fut le cas à Polytechnique», a-t-il noté.

**JE SUIS
RICHE** **E R**

Courez la chance de gagner un des
deux prix de **1000 \$**

promutuel.ca

Promutuel Bois-Francis et Promutuel Appalaches - St-François sont des distributeurs autorisés de Promutuel Capital, société de fiducie inc.

ASSURANCE ET SERVICES FINANCIERS

Promutuel Appalaches - St-François
Plessisville • 819 362-7720 / 1 877 988-7720

Promutuel Bois-Francis
Warwick • Asbestos • Ham-Nord • Victoriaville
819 752-5000 / 1 800 463-3829

J'ai un conseiller à mon écoute qui partage mes valeurs.
J'ai le plan d'épargne qu'il me faut.
J'ai des projets plein la tête.

Avec Promutuel, j'ai tout ce qu'il me faut : je suis riche !

Tout commence par la confiance

PROMUTUEL

2805010

À cet effet, on invitera les policiers à visiter les écoles, à se familiariser avec les milieux scolaires pour qu'ils aient une certaine connaissance des lieux advenant une intervention.

Le PRES incite aussi à agir en amont pour développer des mesures préventives afin de diminuer le risque de violence à l'école. «Il faut être vigilant et tenter de déceler des indices, des signes précurseurs, comme la détresse psychologique, l'isolement, l'intérêt pour les armes, les menaces voilées et les comportements violents et asociaux. Les menaces en milieu scolaire ne doivent pas être tolérées. Nous devons traiter systématiquement les cas d'intimidation et de menaces vécus à l'école», a soutenu l'agent Vachon.

Dans la procédure établie en cas d'alerte, une grande responsabilité incombe aux dirigeants des établissements. Ils ont à décider notamment, avant l'arrivée des policiers, s'ils procèdent à l'évacuation ou au confinement barricadé des élèves. «L'évacuation et le confinement barricadé constituent les deux seuls moyens de sauvegarde. Quand les policiers arrivent, ils décident de la suite des choses», a souligné le policier.

La procédure invite également, lors de l'appel d'urgence, à fournir le plus de renseignements possible sur le ou les suspects. «L'intervention policière vise l'entrée dans l'école, la localisation et la maîtrise de la menace. Ensuite, c'est de sécuriser les lieux, d'évacuer les blessés, de préserver la scène et d'entreprendre l'enquête», a précisé



L'animateur, l'agent Pierre Vachon, est le responsable de l'implantation du PRES dans la MRC d'Arthabaska.

Pierre Vachon.

Dans sa conclusion, l'agent Vachon a insisté sur l'importance de la préparation, de se rappeler qu'un drame peut survenir n'importe où et que le temps constitue un facteur-clé, d'où l'importance de décisions rapides.

La SQ insiste pour rappeler qu'elle agit par prévention. «Ce n'est pas de la paranoïa, ni en raison de menaces existantes. Nous voulons faire connaître le programme et faire en sorte que les intervenants soient

prêts au besoin», a fait remarquer le lieutenant Michel Fournier, responsable du bureau des enquêtes à la SQ de la MRC d'Arthabaska.

«Le programme améliorera la sécurité de tous dans les écoles, de même que nos interventions», a observé, pour sa part, le lieutenant Jocelyn Descent, directeur de la SQ de la MRC de l'Érable.

Au poste de Plessisville, la policière Brigitte Levasseur a la responsabilité de l'implantation du PRES.

Réactions enthousiastes

Les participants à la rencontre d'information ont louangé l'initiative de la Sûreté du Québec. «Savoir que la SQ supporte les écoles, c'est intéressant», a dit l'un d'eux.

«C'est paniquant de penser à une telle réalité, mais c'est sécurisant en même temps, a indiqué une autre. Au moins, nous avons les moyens, nous sommes mieux outillés si un drame arrive.»

«On peut être exposé à une triste réalité, a renchéri une autre participante, mais il est rassurant de pouvoir s'appuyer sur quelque chose pour nous guider.»

D'autres ont affirmé se sentir appuyés. Plusieurs ont également salué l'intention des policiers de visiter les établissements scolaires pour mieux les connaître.

La directrice de la CSBF, Louise Savard, se réjouit de voir une SQ proactive, notant que le programme répondait à un besoin. «Et il y a ce souci de l'arrimer à la réalité locale. Mais il s'agit aussi d'une grande responsabilité pour les directions d'écoles. On va mieux se préparer à l'assumer», a-t-elle confié.

Le conseiller juridique à la CSBF, Michael Provencher, trouve lui aussi l'idée très intéressante. Un projet qu'il faut aussi appliquer, selon lui, au centre administratif de la CSBF, le lieu ultime des demandes des parents et des élèves. «C'est une réalité que de plus en plus de menaces nous entourent. Nous devons prendre nos responsabilités et c'est notre rôle, a-t-il soulevé, de protéger les enfants et notre personnel.»

3 jours seulement
jeudi • vendredi • samedi 12-13-14 février
Fermé le mercredi 11 février pour préparer la vente

MÉGA VENTE

TOUT À 60%

MARCHANDISE AUTOMNE/HIVER

amis pour la vie
Vêtements pour enfants 0-16 ans

Quiksilver ROXY
Bibbong DC
Vans
Plus habits de neige et accessoires d'hiver
50%

PLACE LUXOR 819 752-7093

*Voir autres exceptions en magasin.

Serge Langlois
www.sergelanglois.ca

 Serge Langlois 819 357-5441 Belle propriété située à St-Valère, grand terrain, piscine creusée, garage double isolé chauffé.	 Serge Langlois 819 357-5441 Grand cottage aux pièces chaleureuses et invitantes offrant 5 ch., foyer, piscine, terrain intime.	 Serge Langlois 819 357-5441 Bungalow au décor chaleureux, s.-sol fini, 2 s. de bains, gar. isolé chauffé, pisc. avec bel aménagement paysager.
 Serge Langlois 819 357-5441 Résidence très propre style champêtre, nouv. sur le marché, très beau secteur boisé en sortie de ville de Victo.	 Serge Langlois 819 357-5441 Très beau jumele sur la rue Sarcelles, en construction, secteur jeune et agréable, près d'un parc et d'une piste cyclable. Très bon rapport qualité/prix.	 Serge Langlois 819 357-5441 Bungalow situé sur grand terrain boisé au lac des Cèdres à Ste-Séraphine avec vue sur le lac.

serge.langlois@remaxbf.com

VENDU
à VENDRE
Serge Langlois
agent immobilier affilié
Bur.: (819) 758-6441
Cell.: (819) 357-5441
Fax: (819) 758-3293

2787315

Puisque que la génération Y apprend par le jeu, alors jouons!

Une nouvelle approche pour apprendre comptabilité et gestion

>Hélène Ruel
rueh@transcontinental.ca

Dès la session d'automne, les nouveaux étudiants du programme de Techniques de comptabilité et de gestion (TCG) du cégep de Victoriaville seront appelés à vivre l'expérience d'une entreprise d'entraînement pédagogique.

«Les jeunes de la génération Y, familiers avec le Nintendo et le Xbox, apprennent différemment des générations précédentes. Ils veulent apprendre dans l'action, par le jeu. Comme des chauffeurs de Formule 1, ils pitonnent, se plantent, et recommencent jusqu'à ce qu'ils deviennent des champions», a expliqué Pierre

Charbonneau, prof et directeur de l'entreprise d'entraînement Connexions Express Cégep de Granby-Haute-Yamaska.

C'est de ce cégep que Jean-Claude Métivier, coordonnateur du programme de TCG du cégep de Victoriaville, s'est inspiré pour convaincre l'équipe des dix profs d'ici d'intégrer cette approche pédagogique et d'adhérer au Réseau canadien des entreprises d'entraînement.

En créant l'entreprise d'entraînement, les étudiants sont d'abord appelés à choisir une «marraine», une vraie entreprise de leur région et à s'en faire, en quelque sorte, les ambassadeurs commerciaux.

À même leurs cours de comptabilité, de gestion, de marketing, ils développent un concept de vente pour les produits et les services de leur marraine, créent un stand qu'ils installent à la foire commerciale annuelle qu'organise le Réseau canadien. Des entreprises d'entraînement américaines sont également conviées à la foire.

Le gros salon annuel se promène d'un bout à l'autre du Canada, toujours en octobre, ce qui constitue une exaltante «sortie» pour les collégiens. «Dotez-vous

de contrats de discipline!», a conseillé M. Charbonneau aux profs d'ici.

La foire accueille le public qui, avec de l'argent ou des chèques factices, peut acheter, toujours virtuellement, les produits des étudiants-vendeurs. S'il s'agit d'un jeu, rien n'empêche que les jeunes doivent bien connaître l'entreprise pour laquelle ils «travaillent».

Les entreprises virtuelles «brassent» des affaires et les futurs comptables doivent effectuer la tenue des états financiers... que leurs homologues - en provenance d'autres collèges - pourraient être bien être appelés à vérifier, explique Julien Girard du Réseau canadien des entreprises d'entraînement.

À Granby, cette approche pédagogique a «sauvé» le programme de comptabilité et de marketing, a indiqué Pierre Charbonneau. La clientèle s'était dangereusement érodée au cours des années, à tel point que le programme a failli disparaître de la carte du cégep. «Aujourd'hui, non seulement nos étudiants restent, mais ils réussissent», a ajouté M. Charbonneau, dénombant une cinquantaine de finissants annuellement.

Merci à toute la population!
Campagne de Noël 2008

- 44 000 \$ en dons
- 13 000 kilos de denrées
- Des paniers de Noël pour 698 foyers

Madame Marie-Josée Monfette, présidente d'honneur, la Sécurité alimentaire, le Club Lions de Victoriaville, le Noël du Pauvre, la Caisse populaire Desjardins, la Commission scolaire des Bois-Francis et la Paroisse Sainte-Trinité remercient toute la population, tous les bénévoles, tous les commanditaires, toutes les entreprises et tous les organismes qui ont permis le succès de la Campagne de Noël 2008.

Les besoins sont grands, ensemble, on fait davantage!

2804913

À l'École d'agriculture de Nicolet,

Diplôme d'études professionnelles
PRODUCTION LAITIÈRE

Venez visiter nos installations
575, rue de Monseigneur-Brunault
Nicolet

INSCRIPTION
819 293.5821, poste 2364
www.ean.csriverraine.qc.ca

QUELQUES PLACES DISPONIBLES!
Début: 16 février 2009

ma qualité de vie, je la cultive

École d'agriculture de Nicolet
CS DE LA RIVERAINE

2806661
DCOM 1370

Commandez tôt et économisez!

Pour connaître l'efficacité d'un produit, informez-vous sur son **RENDEMENT ÉNERGÉTIQUE GLOBAL** et exigez la certification **ENERGY STAR** pour avoir droit aux subventions gouvernementales.

Pie X PORTES & FENÊTRES

VERRE ÉNERGÉTIQUE Low-E3 **GRATUIT +** SUR FENÊTRES EN PVC FENPLAST

ET **5%** de rabais additionnel si commandé avant le 28 février 2009

Lève-tôt

Stéphane Champagne
Jérôme Nakotte
Nathalie Demochers
Melanie Boucher

Service des propriétaires sans intermédiaire! 221, Pie X, Victoriaville, 819 758-1333

2808724



Julien Girard, du Réseau canadien des entreprises d'entraînement et Jean-Claude Métivier, coordonnateur du programme de TCG, montrant argent et chèques factices conçus par une entreprise d'entraînement pédagogique.

Le portrait victoriavillois diffère, toutefois. Le programme de TCG du cégep de Victoriaville avait déjà pris un virage, implantant, il y a quatre ans, le

projet Nom@d où chacun des étudiants possède son portable, ce qui constituait déjà un virage et une innovation.

Jean-Claude Métivier a expliqué qu'on travaillait à intégrer l'entreprise d'entraînement au cégep de Victoriaville depuis au moins trois ans. C'est que la nouvelle approche commande l'engagement de toute l'équipe des enseignants. Et puis, a-t-il précisé, il a fallu réviser la grille horaire des cours.

Le travail en entreprise d'entraînement s'intègre aux cours - une douzaine des trente du programme -. Les étudiants de la prochaine cohorte en TCG auront ainsi moins d'heures de cours en gestion et informatique de gestion, ainsi qu'en comptabilité. Par contre, ils passeront plus de temps en marketing électronique, un secteur en pleine effervescence.

Le cégep de Victoriaville sera le 8e collège à intégrer cette approche pédagogique au Québec. Julien Girard espère que, d'ici trois ans, tous les collèges l'offriront à leurs étudiants en comptabilité, gestion et marketing.

Jean-Claude Métivier avait choisi le moment opportun d'effectuer son *pitch de vente* pour annoncer l'implantation de cette nouvelle approche, puisque l'on se trouve, actuellement, en pleine période de demandes d'admission (le 1er mars étant la date limite). Chez nous, le programme accueille une soixantaine de nouveaux étudiants chaque année.

Saint-Valentin pour becs fins

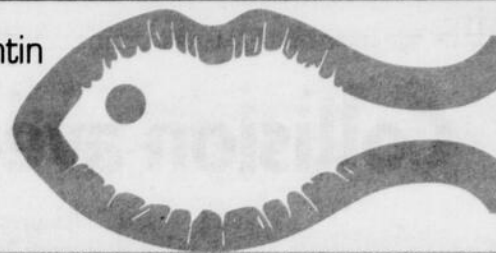

Menu pour 2 du 5 au 15 février
2 soupes miso végétal
• 28 sushis
• 6 sushis desserts

34⁹⁵*

6 morceaux HOSOMAKI GRATUITS* au choix du chef à l'achat de 10 \$ et plus avant taxes
Offre valide jusqu'au 31 mars 2009
*Avant taxes. Valide sur présentation de ce coupon au Sushi Shop Victoriaville seulement. Un coupon par visite. Non monnayable. Ne peut être jumelé à aucune autre offre.

1 Maki de TARTARE GRATUIT* au choix du chef à l'achat de 15 \$ et plus avant taxes
Offre valide jusqu'au 31 mars 2009
*Avant taxes. Valide sur présentation de ce coupon au Sushi Shop Victoriaville seulement. Un coupon par visite. Non monnayable. Ne peut être jumelé à aucune autre offre.

5 morceaux FUTOMAKI GRATUITS* au choix du chef à l'achat de 20 \$ et plus avant taxes
Offre valide jusqu'au 31 mars 2009
*Avant taxes. Valide sur présentation de ce coupon au Sushi Shop Victoriaville seulement. Un coupon par visite. Non monnayable. Ne peut être jumelé à aucune autre offre.



633, boulevard Jutras Est, Victoriaville (voisin du Canac Marquis) • t. : 819.795.3888 2809701

Pour tous vos besoins d'affichage !

TARLETT
LETTRAGE

819-260-1080

IMPRESSION NUMÉRIQUE
LETTRAGE
GRAPHISME
KIOSQUE D'EXPOSITION
ENSEIGNE
VÊTEMENT

NOUVELLE ADRESSE 439 AVE. PIE X, ST-CRISTOPHE D'ARTHABASKA



Desjardins
Valeurs mobilières

Membre FCPE

Faites évoluer vos placements pour que vos projets deviennent réalité.

Les efforts continuels de nos conseillers placent Valeurs mobilières Desjardins parmi les chefs de file dans le domaine du courtage au Québec.

Mario Hinse, directeur de la succursale de Victoriaville et conseiller en placement

Eric Dupont, B.A.A., conseiller en placement

Julie Legault, B.A.A., conseillère en placement

Sylvie Levesque, conseillère en placement

Anik Chainey, B.A.A., FCSI, conseillère en placement

Daniel G. Lavoie, GPC, conseiller en placement

Alain Bergeron, conseiller en placement

Collision avec blessé à Saint-Samuel

>Claude Thibodeau
claude.thibodeau@transcontinental.ca

Une collision entre deux véhicules a fait un blessé, mardi après-midi, sur la route 161 à Saint-Samuel.

L'accident s'est produit vers 15 h 30. «Trois véhicules circulaient en direction sud. Le deuxième, qui a freiné constatant que la première voiture s'apprêtait à tourner, s'est fait emboutir par derrière par le troisième véhicule», a indiqué le sergent Gaétan Bédard de la SQ de la MRC d'Arthabaska.

Malgré l'impact à haute vitesse, la colli-

sion n'a causé des blessures qu'à une personne qui aurait subi, croit-on, une fracture à un poignet et des contusions au cou.

Les techniciens ambulanciers paramédics d'Urgence Bois-Francs ont été appelés sur les lieux pour prendre en charge la personne blessée.

Princeville : des vandales causent des milliers de dollars de dommages

Une désagréable surprise attendait, le samedi 31 janvier, le propriétaire d'une résidence de la rue Demers à Princeville. Toutes les vi-

tres arrières de la maison ont été fracassées.

Serge Fortier évalue les dommages à 10 000 \$. À la vue du bien triste spectacle, il a avisé la Sûreté du Québec de la MRC de l'Érable qui a entrepris une enquête.

Le propriétaire croit que les méfaits auraient été commis le mercredi 28 janvier. Après avoir brisé les vitres, les malfaiteurs ont fait irruption dans la maison, mais ils n'ont rien dérobé.

Serge Fortier profite de sa mésaventure pour lancer un message. «J'invite les gens à dénoncer les gestes de vandalisme. Ce serait rendre service aux jeunes», note-t-il, pour les aider à retrouver le droit chemin.

Opérations pour contrer l'usage du cellulaire au volant

La Sûreté du Québec de la MRC d'Arthabaska intensifiera ses opérations au cours des prochaines semaines visant le respect de la nouvelle législation concernant l'usage du téléphone cellulaire au volant.

En vigueur depuis le 1er juillet 2008, la nouvelle disposition du Code de la sécurité routière stipule que le conducteur d'un véhicule ne peut faire usage d'un appareil muni d'une fonction téléphonique.

«Malgré tout, un bon nombre de conducteurs utilisent le cellulaire en main, contrevenant ainsi à la nouvelle réglementation», observe le sergent Gaétan Bédard.

Depuis l'entrée en vigueur de la loi, les policiers de la SQ de la MRC d'Arthabaska ont intercepté un certain nombre de contrevenants, mais aucune statistique n'est disponible à ce sujet.

Les conducteurs fautifs s'exposent à une amende totalisant 115 \$ et à 3 points d'inaptitude.

La Sûreté du Québec de la MRC de l'Érable, pour sa part, n'envisage aucune opération particulière quant à l'usage du cellulaire au volant.

Dans la région, il ne s'agit pas d'un grand problème. «Ici, nous n'avons remis que peu de constats d'infraction, peut-être quatre ou cinq depuis l'entrée en vigueur de la loi», note le sergent Onil Lebel.

Si aucune opération spéciale n'est prévue, les patrouilleurs, toutefois, ont quand même le mot d'ordre d'ouvrir l'œil à ce sujet.

Encore du tabac de contrebande

De façon régulière, environ cinq cas par mois, la Sûreté du Québec de la MRC de l'Érable procède à la saisie de cigarettes de

contrebande lors d'interception de véhicules sur la route.

Lundi, un autre conducteur fautif s'est fait surprendre par les policiers. «Ce n'est jamais de très grande quantité, environ 100 à 300 cigarettes placées dans des sacs transparents. Mais l'amende, pour une première infraction, est de 300 \$», a indiqué le sergent Onil Lebel.

Dans de tels cas, la SQ transmet les dossiers au ministère du Revenu du Québec qui voit à déposer les accusations à l'égard des contrevenants.

Marchandise volée retrouvée

Le propriétaire d'un bateau de la région des Bois-Francs a de quoi se réjouir. Les policiers ont retrouvé, mardi, sa remorque et son bateau d'une valeur de 32 000 \$.

Le vol avait été commis en octobre dernier. Et ce sont les policiers de la SQ de la MRC des Sources qui ont retrouvé le butin dans le secteur des Trois-Lacs. «La découverte de la marchandise volée découle de l'enquête entreprise le 26 janvier concernant un méfait», a indiqué le sergent Denis Lacerte.

Pour le moment, aucun suspect n'a été arrêté. L'enquête policière suit son cours.

Surpris par les policiers

En patrouillant le secteur de Kingsey Falls dans la nuit de jeudi, les policiers de la Sûreté du Québec ont remarqué une sortie de route survenue sur la route Mondou.

En y regardant de plus près, les patrouilleurs ont surpris le conducteur qui tentait de se sortir de sa fâcheuse position. «L'homme a finalement été arrêté pour conduite avec les capacités affaiblies et pour possession de stupéfiants», a indiqué le sergent Gaétan Bédard.

Burinage

Accompagnés de la mascotte Polixe, des policiers de la SQ de la MRC d'Arthabaska ont tenu, le 31 janvier, une activité de burinage à la Station du Mont Gleason à Tingwick.

Les policiers ont procédé ainsi au burinage de 75 équipements de ski et de planche à neige dans le but de prévenir le vol.

La SQ souligne, par ailleurs, que des burins sont disponibles au poste de police, prêtés gratuitement pour que les citoyens, munis d'une pièce d'identité, puissent identifier leurs biens.

640, RUE DEMERS - PRINCEVILLE
10 000,00 \$ DE DOMMAGES

Belle façon de dire Merci!

Depuis déjà quelques années,
Vous êtes passés,
Vous vous êtes arrêtés,
Sans jamais rien briser.
Maintenant tout est gâché
Parce que certains ont tout fracassé.

Pour les maisons inhabitées,
Le vandalisme n'est pas assuré.
Parole de Serge Fortier :
« Aidez-les... Dénoncez-les! »

Serge Fortier : 819 352-2322



BleachBright

Pour la **St-Valentin**
offrez-lui un
SOURIRE RADIEUX!

SPÉCIAL
BleachBright

Le blanchiment des dents
à la vitesse de la lumière

✓ 15 MINUTES
✓ EFFICACE
✓ SÉCURITAIRE
✓ APPROUVÉ CLINIQUEMENT

99\$ Taxes incluses
Valide jusqu'au 14 fév. 2009.
Certificat cadeau disponible

DES CLIENTS SATISFAITS :

Très satisfait du résultat. Mes dents sont plus blanches que jamais!
- Christian Marcouiller
Salon Multi-Look

C'est rapide, efficace et sécuritaire
- Martine Simoneau

Tout le monde m'en parle! Souriez...
- Chantal Déry

94-2 boul. Bois-Francs Nord • Victoriaville
(Voisin de Maxi-Forme) 819 751-1222



Cartes professionnelles

Réparation de vêtements
LES PROFESSIONNELLES DE LA RÉPARATION
de filon aiguille
À la Grande Place des Bois-Francs 819 357-5030
Voisin du Pharmaprix

Violence conjugale
MAISON D'HÉBERGEMENT
pour femmes victimes de violence conjugale
24 hrs / 7 jours
Services gratuits et confidentiels
795-3444 / 621-3444



Warwick : le feu s'attaque à un véhicule

>Claude Thibodeau
claude.thibodeau@transcontinental.ca

Une défectuosité électrique est à l'origine d'un incendie qui a ravagé une voiture, mercredi soir, dans le stationnement d'un édifice à logements situé au 191, rue Saint-Louis à Warwick, derrière le commerce Francs Dec'art.

Les pompiers et leur directeur Bernard Beudet ont reçu l'appel à 22 h 27. «À notre arrivée, les flammes bien apparentes s'échappaient du moteur. Heureusement, le jeune propriétaire du véhicule a bien réagi en plaçant sa voiture au centre du stationnement, éloignée d'autres véhicules et des bâtiments», a indiqué le directeur Beudet.

L'automobiliste revenait de Kingsey Falls et en arrivant à Warwick, il a remarqué certains problèmes avec son véhicule. «Dans la cour chez lui, il a aperçu de la fumée et il a eu la présence d'esprit de laisser son automobile au centre du stationnement. Cela a facilité l'extinction sans aucun obstacle», a expliqué le chef pompier.

Le jeune conducteur a pu sortir de sa voiture sans être blessé, alors que les flammes faisaient rage dans le moteur. «Tout a commencé dans le phare avant du côté passager. Il s'agit d'un problème élec-

trique», a mentionné Bernard Beudet. À 22 h 41, les sapeurs warwickoïis avaient réussi à maîtriser l'incendie qui a causé des pertes évaluées à 2 000 \$.

Route Pouliot : de la fumée, vite les pompiers... Une certaine fumée détectée par un mem-



Une défectuosité électrique est en cause.

(photo : www.arelphoto.com)

bre du voisinage a mené les pompiers de Victoriaville vers 13 h 30, mercredi, à une résidence située au 69, route Pouliot à

Saint-Christophe-d'Arthabaska. La Sûreté du Québec, avisée par une centrale d'alarme, a été la première à arriver sur les lieux. «C'est un résidant du secteur qui a aperçu de la fumée qu'il trouvait anormale», a précisé l'agent Paul

Desaulniers. Vérifications faites par les pompiers et il s'agissait d'une fumée bien normale provenant de la fournaise aux granules. La situation ne présentait aucun risque d'incendie. Tant mieux!

PROGRAMME DE PERTE DE POIDS

Perdez du poids sainement avec Kilo Cardio!

avec entraîneur personnel

Spécial SANTÉ

2 pour 1

sur les frais initiaux d'inscription.*

45% de rabais pour personne seule*

* Avant le 9 mars 2009. Détails aux centres.



Isabelle Hyot, Dt. P., Ph. D.
Docteure en nutrition

Kilo Cardio Silhouette

Une division d'Énergie Cardio
Silhouette et moi/ça

VICTORIANVILLE

555, boul. des Bois-Francs Sud
(face au IGA)

819 357-9979

2807035

PLUS DE 70 CENTRES AU QUÉBEC • www.energiecardio.com

Mazda 3 2010 • Enfin arrivée!

- ✓ Entièrement redessinée
- ✓ Encore plus équipée
- ✓ Aussi performante mais plus économique d'essence

15,995\$

P en sus.



Offrez-lui ce qu'il y a de mieux!

Un essai routier s'impose!

Vous trouverez beaucoup plus chez ACCÈS MAZDA

PRÊT À ROULER INSPECTION EN 52 POINTS À LA LIVRAISON • PROGRAMME D'ASSISTANCE ROUTIÈRE • GARANTIE LEADERSHIP MAZDA: PROTECTION COMPLETE DE 3 ANS OU 80 000 KM ET DE 5 ANS OU 1 000 000 KM SUR LE GROUPE MOTOPROPULSEUR



Pierre Gagnon Mathieu Bouchard Nadia Côté Réjean Beaudoin Luc Gauthier Olivier Chabot

Accès mazda 751-1044

www.accesmazda.com



mazda www.mazda.ca

PROGRAMME MAZDA POUR LES DIPLOMÉS

1271, Notre-Dame Ouest, Victoriaville, Coin Jutras / Notre-Dame

2804925

Tournoi de hockey : les policiers joueront aussi à Warwick

>Claude Thibodeau
claude.thibodeau@transcontinental.ca

Le tournoi de hockey des policiers provinciaux du Québec (THPPQ) revient dans la région en 2010, 2011 et 2012, après y avoir été tenu au milieu des années 90. Les policiers participants évolueront dans différents amphithéâtres à Victoriaville, mais aussi à l'aréna Jean-Charles-Perreault à Warwick.

Le conseil municipal de Warwick a consenti, lundi soir, à mettre l'aréna à la disposition de l'organisation. «La Ville accepte d'ap-

puyer la SQ dans son projet, sans considération monétaire pour le moment», a précisé le maire Claude Desrochers.

Le tournoi réunirait plus de 80 équipes, représentant quelque 1 200 policiers et quelque 2 500 visiteurs. «On évalue les retombées annuelles à 800 000 \$ et les organismes locaux qui s'impliquent obtiennent une partie des profits», a indiqué la directrice générale, Lise Lemieux.

Cet important tournoi provincial obligera l'aréna à prolonger sa saison hivernale qui



Au conseil municipal, lundi soir

PHOTOS Flash

En octobre dernier, Renée Aubin, copropriétaire de Louis Leblanc traiteur, s'est vu décerner le titre de Richelieu de l'année pour son implication bénévole exemplaire en 2007-2008 au sein du Club Richelieu de Victoriaville. Dans l'ordre habituel, monsieur Marc-André Maillé, président du Club Richelieu de Victoriaville, Mme Renée Aubin, Richelieu de l'année, M. Jean-Marc Labbé, gouverneur du district Érable et M. Jocelyn Proulx, vice-gouverneur.

2810604

Passionata

Boutique Fémina

2804997

Fine lingerie, accessoires et maillots de bain • Chantale Gosselin, propriétaire

PLACE LUXOR • 819 758-7636
197, rue Notre-Dame Est, Victoriaville

SERVICE D'AJUSTEMENT PERSONNALISÉ

prend fin habituellement au début d'avril.

Le THPPQ se tient cette année, pour la dernière fois, dans la région de Québec du 16 au 19 avril.

Selon le site Internet de la Sûreté du Québec, le tournoi, en 2008, a regroupé 84 équipes dans 11 classes pour un total de quelque 1 200 policiers et policières du Québec, de l'Ontario et des Maritimes. Il a permis de remettre 20 000 \$ à Leucan Québec et 3 000 \$ à La Vigile, un organisme venant en aide aux policiers et policières du Québec vivant des problèmes professionnels ou personnels.

Warwick régleme la circulation lourde

Les doléances d'un groupe de citoyens en juin dernier, Denis Théorêt en tête, ont trouvé écho au conseil municipal de Warwick.

Les élus ont adopté un avis de motion, prélude à un règlement qui interdira la circulation lourde sur une portion de la rue Saint-Louis et du rang des Moreau, sauf pour la livraison locale et pour les entreprises qui ont leur point d'attache dans le secteur. «On veut éviter la circulation de transit sur la rue Saint-Louis, éviter qu'elle serve de raccourci. Quant

au rang des Moreau, il s'agit d'une route de campagne qui n'a pas été conçue pour la pesanteur que représentent les camions. De plus, c'est très déroutant pour les résidents», a expliqué le maire Claude Desrochers.

Le porte-parole du groupe de citoyens, Denis Théorêt, avait fait valoir, en juin, une augmentation marquée de la circulation lourde sur la rue Saint-Louis. Les citoyens recherchaient alors une solution au problème qui représentait, pour eux, une menace à la sécurité des piétons, des cyclistes et des autres usagers de la route, en plus du bruit causé par les moteurs et les freins Jacob.

Fête hivernale

La Place des loisirs, voisine de l'aréna, sera le théâtre de la fête hivernale le dimanche 22 février.

La responsable des loisirs, Virginie Tétreault, chapeaute l'organisation dotée d'un budget de quelque 2 450 \$, la Ville de Warwick y octroyant une aide de 1 500 \$.

«J'invite la population à y participer en grand nombre, a lancé le conseiller municipal, Pascal Lambert. Il y aura notamment des jeux gonflables et une course de lits familiale.»

OFFRE EXCLUSIVE AUX MEMBRES CAA-QUÉBEC

GARAGE RECOMMANDÉ

CAA QUÉBEC

Rabais de 5%
sur pièces et main-d'oeuvre

50^e ANNIVERSAIRE

Garand
Pneus et mécanique

127, rue Garand, Victoriaville

819 752-6941

Commencez l'année en beauté!

Rosaline, Sonia, Marie-Ève

Nouveautés printanières
Bienvenue aux nouveaux clients

salon **D'coiff** *On vous attend!*

384 Notre-Dame Est

Rendez-vous 819 758-4960



Certains aiment s'essouffler à gravir le mont Arthabaska par ce sentier abrupt recouvrant les canalisations.

Un nouveau sentier au flanc du mont Arthabaska

>Hélène Ruel
ruelh@transcontinental.ca

Pour accéder au belvédère du mont Arthabaska, partant du stationnement municipal de la rue Girouard, Victoriaville aménagera un nouveau lien piétonnier.

Pour la somme de 4 900 \$, elle a confié à la firme drummondvilloise Métivier urbaniste conseil le mandat de concevoir cette nouvelle piste.

Elle longera ce que certains appellent

encore la «cicatrice» de la montagne, ce corridor abrupt qui avait été déboisé pour faire place aux canalisations desservant le Pavillon Arthabaska.

Le nouveau lien piétonnier ne devrait pas nécessiter un nouveau déboisement, a assuré le directeur général Nicolas Théberge. Il évoque le projet d'un sentier «naturel», fait, notamment, de pierres et de rondins de bois. La piste serpentera plus largement ce flanc abrupt de la montagne, bouclant ainsi le long circuit des randonneurs.



Fairmont
LE REINE ELIZABETH
MONTRÉAL

Une escapade urbaine... irrésistible!

Un séjour à Montréal est plus attrayant que jamais grâce au tarif exclusif réservé aux résidents du Québec. Ce légendaire hôtel situé au cœur du centre-ville vous offre des chambres renovées, Le Beaver Club (le fameux restaurant Quatre Diamants), le Salon et Spa Gibson et un Club de santé avec piscine. À quelques pas... des spectacles, musées, restos, shopping et activités culturelles à découvrir. Irrésistible!

Tarif résident, à partir de 109 \$* par nuitée, par chambre.

RÉSERVATIONS 1 888 580 9494



*Dans une chambre Fairmont, en occupation double. Taxes en sus. Valable le vendredi et samedi seulement jusqu'au 30 avril 2009, selon disponibilité. Non valide pour les groupes. Une pièce d'identité sera exigée à la réception.

Le REER Desjardins, un tremplin pour réaliser vos rêves



Marie Desrochers
Conseillère – finances personnelles
Caisse populaire Desjardins de Victoriaville

Chez Desjardins, nous croyons qu'il existe autant de REER que de rêves.

Quels que soient vos projets de retraite ou votre capacité financière, nos conseillers et planificateurs financiers** hautement qualifiés vous proposeront des solutions adaptées à votre situation pour un avenir à votre mesure.

Consultez un expert de Desjardins dès maintenant pour vous aider à préparer les plus grandes vacances de votre vie et même d'autres rêves audacieux.

Chez Desjardins, nous avons le REER qu'il vous faut.



Conjuguer avoirs et êtres

REER 1 800 CAISSES desjardins.com/reer

Caisse Desjardins de Daveluyville • 819 367-2301
Caisse populaire Desjardins de Victoriaville • 819 758-9421
Caisse Desjardins de L'Érable • 819 362-3236

Caisse populaire Desjardins du Sud des Bois-Francis • 819 358-3200
Caisse populaire Desjardins de Saint-Albert • 819 353-3400
Caisse Desjardins du Sud de Lotbinière • 819 389-5777

* Représentante en épargne collective pour Desjardins Cabinet de services financiers inc.
** Les planificateurs financiers agissent pour Desjardins Cabinet de services financiers inc.

Faites une pause chez nous
convalescence et court séjour

Allegro
résidences pour retraités

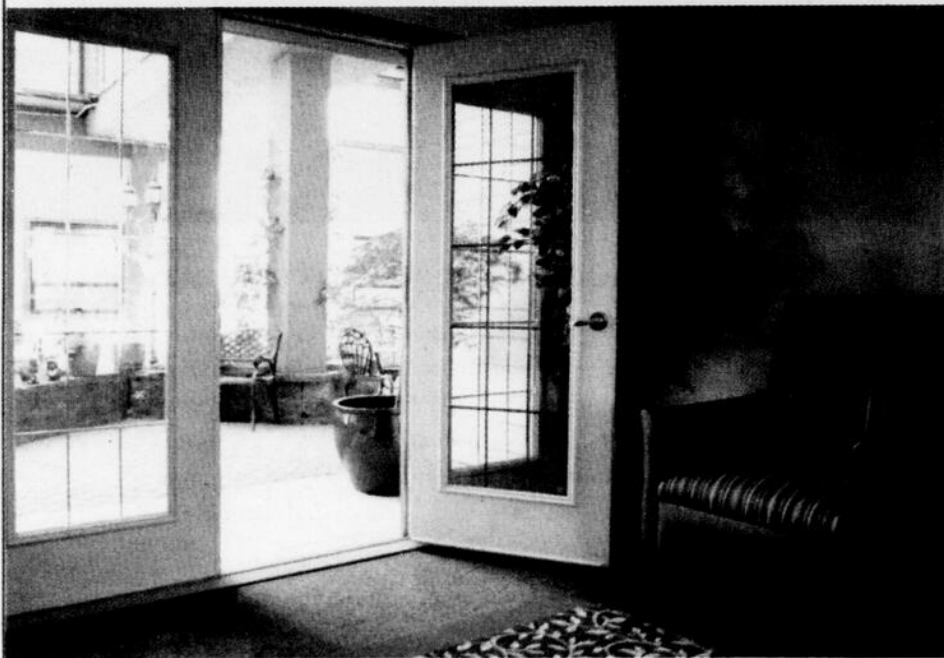

Parfait pour les personnes faisant la transition
de l'hôpital à la maison ou pour ceux
qui ont besoin d'un moment de répit

Si vous décidez de demeurer chez nous,
nous créditerons le coût de votre séjour*

VILLA ST-GEORGES
185 rue St-Georges, Victoriaville
(819) 758.6760

*Certaines conditions s'appliquent
Pour plus de détails, contactez notre conseillère en location

Un monde d'attentions | www.residencesallegro.com

Actualités

www.lanouvelle.net

Ombudsman, lobbyisme et transparence?

>Hélène Ruel
rueh@transcontinental.ca

Devrait-il y avoir un «ombudsman» à Victoriaville pour accueillir les griefs des citoyens à l'égard des services municipaux? Ou encore serait-il opportun qu'un vérificateur «indépendant» analyse les états financiers de la Ville? Et pourquoi, toutes les décisions du conseil municipal sont-elles prises derrière les portes closes de la salle du caucus?

Ces questions, et d'autres, le Victoriavillois Yves Ross les a adressées, de vive voix, au lutrin des citoyens lors de la séance ordinaire du conseil municipal lundi soir. Des questions qu'il avait d'ailleurs formulées au cours des dernières semaines par des lettres d'opinion diffusées sur notre www.lanouvelle.net.

Il y avait, derrière les questions de M. Ross, une ombre «critique» de l'actuel service des plaintes et des requêtes. «Ce service n'est pas anonyme et indépendant», estime le citoyen, qui lui préférerait un «ombudsman». «Je ne suis pas fort sur l'anonymat», lui a répondu le maire Roger Richard.

Le maire et M. Ross ne paraissent pas s'entendre sur le terme «transparence». Concernant le déroulement des séances du conseil municipal, le citoyen déplore que toutes les discussions se fassent lors de réunions d'études privées. «Ce qui ne me permet pas de connaître les positions de mon conseiller. Quand il est de l'autre côté d'une porte barrée, comment savoir si mon conseiller travaille pour moi.»

«Les séances d'études privées sont légales», lui a répondu le maire Richard.

Il a expliqué que, à titre de «président

d'assemblée» il appelait les membres du conseil à faire valoir leur position dans tel ou tel dossier, cherchant à obtenir le consensus ou la majorité avant de l'amener sur la table publique du conseil municipal. Il demande aux opposants s'ils sont prêts à se rallier à la décision majoritaire, a-t-il poursuivi. Il a assuré que les conseillers et la conseillère avaient toute liberté de faire valoir leur point de vue en séance publique. Dans de rares cas, depuis son élection en 2001, le maire a appelé le vote nominal des élus. Il s'est décrit comme étant «très strict, mais d'accommodement». Et rarement aussi, des conseillers se sont prononcés contre une décision.

Yves Ross a également abordé la question du lobbyisme, se demandant si les élus et les fonctionnaires recevraient une formation offerte par le Commissaire au lobbyisme. «Il est venu nous expliquer les règles du jeu», a répondu le maire.

Roger Richard dit qu'à Victoriaville, un seul cas «minime» a un lien avec le lobbyisme. Après la réunion, le directeur général Nicolas Théberge a expliqué que des gens de Canlac (dûment inscrits au Registre des lobbyistes) avaient déjà approché la Ville pour obtenir son appui dans leurs démarches auprès du ministère de la Santé concernant la Loi sur les brevets et la fabrication d'un de ses médicaments. Les pertes appréhendées de l'entreprise auraient pu avoir une incidence sur l'usine victoriavilloise, même si le médicament n'était pas fabriqué chez nous.

Selon le maire, Victoriaville n'est peut-être pas une assez «grosse ville» pour être sollicitée par des lobbyistes. En tout cas, a-



LA MAISON WONG

+ de 100 choix à notre buffet

Le plus GRAND buffet
chinois et canadien

Le nouveau
propriétaire
vous invite à venir
fêter la
St-Valentin
avec nous!

Buffet St-Valentin
Réservez votre place 819 752-3288

Obtenez sur commande à emporter
de 15\$ et + 10% de rabais +
riz frit au poulet GRATUIT

COUPON COUPON COUPON

SPÉCIAL
buffet du midi
Comprend : crevettes à l'ail

15.95\$

pour 2 personnes

Non jumelable avec tout autre promotion.
Sur présentation de ce coupon.
Valable jusqu'au 31 mars 2009

LA MAISON WONG
850, boul. JUTRAS Est.
VICTORIAVILLE, QUÉBEC
752-3288

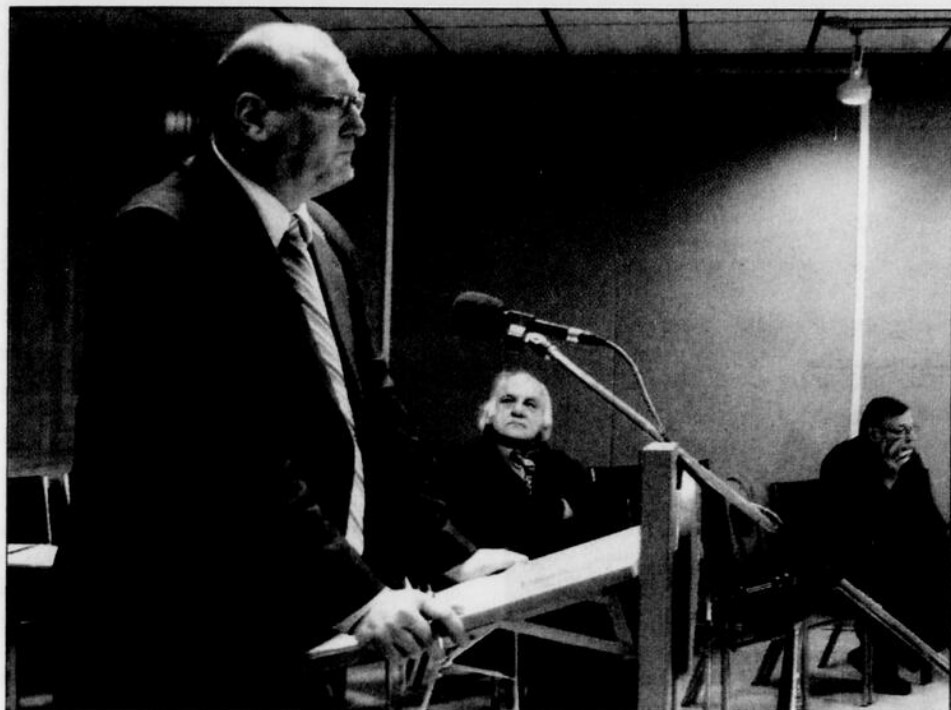

Yves Ross, au lutrin

t-il dit, il n'accepte jamais les invitations à dîner de gens qui souhaiteraient vendre des produits ou des services à la Ville.

Et le dîner annuel à la Chambre de commerce?, a demandé M. Ross, ajoutant que l'organisme était un groupement de gens pouvant vouloir défendre leurs intérêts d'affaires. «C'est bien différent!», a répondu le maire. Et après la rencontre, il a expliqué que ce dîner annuel visait non pas à accueil-

lir les demandes des gens d'affaires, mais plutôt à leur présenter la vision de la Ville.

S'il a accueilli chacune des questions d'Yves Ross, le maire a cependant évincé du lutrin un autre citoyen, René Martineau, plus enclin aux commentaires qu'aux interrogations. Après avoir réclamé le siège laissé vacant par le conseiller Éric Lefebvre, cette fois, M. Martineau revendique rien de moins que la direction générale de la Ville.

Deux femmes d'exception



Caroline Leduc



Véronique Roy

Être nommé Associé dans un cabinet de comptables agréés d'importance n'est pas chose courante. Chez Roy Desrochers Lambert (RDL), nous avons le plaisir d'annoncer la nomination de deux nouvelles associées. Ce sont deux femmes franchement exceptionnelles qui se joignent au rang des treize associés existants de la firme.

Caroline Leduc CGA a toujours su se distinguer par un dynamisme hors pair qui stimule manifestement les gens autour d'elle et qui lui permet de réaliser son énorme potentiel. Elle a su se hisser au premier rang de nos généralistes par sa compétence et son ardeur au travail tout en faisant preuve d'une très grande ouverture d'esprit. Les clients satisfaits de Caroline sont les premiers à souligner sa distinction : un degré exceptionnel de motivation qui est communicatif.

Véronique Roy CA s'est démarquée au fil des années par une intelligence que ses collègues et associés reconnaissent comme supérieure. À cette caractéristique, il faut ajouter sa capacité exceptionnelle de transmettre intelligemment ses vastes connaissances auprès de nos professionnels les plus jeunes. Elle prépare méticuleusement la relève chez RDL en veillant à la satisfaction des besoins fondamentaux de ceux-ci. Véronique se démarque par la qualité des relations qu'elle entretient avec ses clients.

Ces deux femmes d'exception sont à l'image de la philosophie de notre cabinet : des employés satisfaits servent des clients satisfaits. Chez Roy Desrochers Lambert, cette philosophie a un nom : RDL Satisfaction Plus.

Roy
Desrochers
Lambert
SÉNCRL
Comptables agréés

2805608

Le REER Desjardins, un tremplin pour réaliser vos rêves



Marie-Claude Lavertu

Conseillère - Planificatrice financière
Caisse populaire Desjardins
du Sud des Bois-Francis

Chez Desjardins, nous croyons qu'il existe autant de REER que de rêves.

Quels que soient vos projets de retraite ou votre capacité financière, nos conseillers et planificateurs financiers** hautement qualifiés vous proposeront des solutions adaptées à votre situation pour un avenir à votre mesure.

Consultez un expert de Desjardins dès maintenant pour vous aider à préparer les plus grandes vacances de votre vie et même d'autres rêves audacieux.

Chez Desjardins, nous avons le REER qu'il vous faut.

 **Desjardins**

Conjuguer avoirs et êtres

REER 1 800 CAISSES desjardins.com/reer

Caisse Desjardins de Daveluyville • 819 367-2301
Caisse populaire Desjardins de Victoriaville • 819 758-9421
Caisse Desjardins de L'Érable • 819 362-3236

Caisse populaire Desjardins du Sud des Bois-Francis • 819 358-3200
Caisse populaire Desjardins de Saint-Albert • 819 353-3400
Caisse Desjardins du Sud de Lôtbinrière • 819 389-5777

* Représentante en épargne collective pour Desjardins Cabinet de services financiers inc.
** Les planificateurs financiers agissent pour Desjardins Cabinet de services financiers inc.

2727683

La Société d'horticulture entame une nouvelle année

>Claude Thibodeau
claude.thibodeau@transcontinental.ca

Implantée depuis plus de 40 ans, la Société d'horticulture et d'écologie de Victoriaville (SHEV) entame une nouvelle année chargée, remplie d'activités de toutes sortes. Et une année qui marque l'arrivée d'un site Internet renouvelé.

La SHEV regroupe plus de 150 membres. «Malgré toutes ces années d'existence, la Société d'horticulture et d'écologie de Victoriaville demeure méconnue auprès de

certain. Nous souhaitons nous faire connaître davantage», mentionne Denise Langlais, présidente pour une troisième année.

La SHEV vise à regrouper les amateurs de plantes pour le partage de connaissances, l'apprentissage de nouvelles méthodes. «On s'adresse non seulement aux adultes, mais aussi aux jeunes désireux de s'initier. Par nos activités, on se donne les moyens d'aménager notre coin de terrain», note Mme Langlais. «Ou même notre balcon», ajoute la vice-



La présidente et la vice-présidente de la SHEV, Denise Langlais et Odette Binette.

PHOTOS Flash

La Fondation du Collège Clarétain, représentée par Yves Arcand, est fière d'annoncer la nomination de Louise Métivier et Simon Demers de la Bijouterie Nappert Métivier de Victoriaville comme coprésidents d'honneur de la Fondation. Nos deux présidents sont très heureux et honorés de soutenir cette cause dédiée au bien-être des jeunes de notre région. Les activités de financement permettent au collège d'atteindre les objectifs suivants : fournir une aide financière à des élèves qui, par suite de moyens financiers restreints, ne peuvent acquitter, en tout ou en partie, les frais de scolarité ou de résidence; attribuer des bourses, des prix ou d'autres récompenses à des élèves méritants; contribuer aux divers projets de développement du collège. Pour en savoir davantage : www.collegeclaretain.com

présidente Odette Binette.

Des activités variées, des conférences, des ateliers, des voyages, entre autres, sont proposées par la Société d'horticulture et d'écologie. «Notre premier atelier important, une initiation à l'aménagement paysager, se tiendra vers la fin mars avec une professionnelle dans le domaine. Les débutants pourront apprendre la façon de faire, quoi mettre, etc. C'est ouvert à tous, mais il faut s'inscrire à l'avance», note la présidente.

D'ailleurs, toutes les activités offertes par la SHEV s'adressent à tous, aux membres comme aux non-membres.

Les membres de l'organisme profitent toutefois de plusieurs avantages : la gratuité aux conférences mensuelles, des rabais chez les marchands participants, réduction du coût aux activités et aux voyages et prêt de volumes. «Finalement, au bout de l'année, notre adhésion est payée», signale Denise Langlais.

Il en coûte 15 \$ pour un membre individuel, 25 \$ pour un couple et 8 \$ pour un étudiant.

La SHEV prépare deux voyages au cours de l'été 2009, des voyages en lien, bien sûr, avec l'horticulture, comme des visites de jardins.

Elle organise aussi une vente de plantes vivaces le mercredi 3 juin en soirée à la Salle du Centenaire à Victoriaville, là où se tiennent

les conférences mensuelles.

Celles-ci ont pris leur envol mercredi avec une conférence d'Isabelle Gervais sur les plantes médicinales et de leurs vertus.

Au cours des prochains mois, les conférences aborderont différents sujets, comme les tendances futures en horticulture, les conserves, les plantes rares, les fleurs annuelles, les semis boutures et trucs de jardinage, les graminées et les plantes d'intérieur. «Nos activités sont variées, fait remarquer la présidente Denise Langlais. Elles correspondent aux demandes et aux goûts des membres. Nous tentons de les satisfaire.»

Les conférences mensuelles se tiennent tous les premiers mercredis du mois à 19 h 30. «Nous disons bienvenue aux nouveaux membres, aux jeunes qui commencent, aux nouveaux propriétaires. Il y a toujours des gens pour répondre aux questions. Nous disposons d'une bibliothèque et nous prêtons des volumes. Nous diffusons, de plus, un journal mensuel», souligne la présidente.

Quant au nouveau site Internet, il est en ligne depuis le 1er février au www.shev.ca. «Notre site a été refait à neuf, il est plus complet, plus attrayant et plus intéressant à visiter», conclut Denise Langlais.

Pour plus d'informations sur la Société d'horticulture et d'écologie de Victoriaville et ses activités, on peut contacter la présidente au 819 752-5189.

Hôpital et Clinique Vétérinaire des Bois-Francis

NOUVELLE ÉQUIPE

L'hôpital & Clinique Vétérinaire des Bois-Francis vous annonce la venue du Dr. Daniel Monette de l'Hôpital Vétérinaire de Victoriaville, au sein de son équipe. Tous ses dossiers médicaux y sont transférés. Les docteurs Marlène Bédard, Marie-Michèle Paré, Alexandre Burelle et Daniel Monette seront heureux de vous accueillir au 50, rue Girouard à Victoriaville. (coin Route 116 et Rue Girouard)

819 357-8281

Dr. Daniel Monette M.V., Dre Marlène Bédard M.V., Dre Marie-Michèle Paré M.V., Dr. Alexandre Burelle M.V.

Spécial COEUR à COEUR
14 février

Brochette poulet + 6 crevettes papillon 19,95\$
Filet doré + 6 crev. papillon 19,95\$
Brochette filet mignon + 6 crev. papillon 23,95\$

Obtenez un verre de vin GRATUIT + café
(Caesar, riz, patates grecques, beurre ail & citron)

VICTORIA RESTAURANT
157, Notre-Dame Ouest, Victoriaville
819 752-5550

NEW YORK - BELTOUR

Après Pâques, départ chaque vendredi
occ. (2) 330\$ occ. (3) 300\$ occ. (4) 275\$
Enfants 16 ans et - avec 2 adultes 1er 110\$, 2e 210\$
INCLUANT: autocar, 2 nuits d'hôtel, 2 déjeuners, L'Empire State Building, Statue de la Liberté, tour de ville et plus...
Pâques: 11, 12, 13 avril - Réservez tôt.

DÉPART: PLESSISVILLE / VICTORIAVILLE
(819) 362-1515
1-888-323-2244 Yvette
Détenant du permis du Québec 2673933

PROBLÈME de DROGUE ?
SITU VEUX ARRÊTER NOUS POUVONS T'AIDER
CONTACTE :
NARCOTIQUES ANONYMES

VIENS À UNE RÉUNION
100, rue St-Paul, Victoriaville
CAFÉ CHRÉTIEN (sous-sol)
Les mardis 19 h 30

Sans frais : 1 800 879-0333
www.naquebec.org

2009 commence en force



Victo investit 185 000 \$ pour la réfection de ses bâtiments situés derrière le poste de pompiers.

>Hélène Ruel
rueh@transcontinental.ca

L'année commence en force à Victoriaville au chapitre de la construction, alors que les permis qu'elle a délivrés jusqu'ici annoncent des investissements de 2 238 100 \$. Cette somme double quasiment la valeur des permis alloués en janvier 2008 (1,3 million \$).

Pour ce premier mois de l'année, la Ville a donné son feu vert à 50 projets de construction et de rénovation.

La construction résidentielle a la part belle dans ce premier rapport de l'année, créant 13 nouvelles unités d'habitation, comparativement à 5 pour la même période l'an dernier.

C'est d'ailleurs au chapitre résidentiel que figure le projet le plus important en termes d'investissements. Construction F. et P. Courtois poursuit le développement du secteur de la rue des Couvents en érigeant un

immeuble de six logements, une valeur de 375 000 \$.

D'autres habitations, unifamiliales celles-là, dont la valeur tourne autour de 200 000 \$ «poussent» dans le secteur Sainte-Victoire (rues Imbeault et Cormier), ce qui contribue aussi à enrichir le rapport de janvier 2009.

Rien ne s'est toutefois annoncé, en janvier, dans le secteur industriel.

Et c'est au rapport du premier mois de l'année que figure la demande du permis de construction - d'une valeur de 310 000 \$ pour l'installation d'un restaurant Pacini en bordure du boulevard Arthabaska.

Enfin, la Ville de Victoriaville a aussi obtenu son permis en janvier pour la réfection de ses bâtiments situés derrière le poste de pompiers Fernand-Giguère. Leur apparence rappelle encore qu'il n'y a pas si longtemps, la caserne et ses dépendances abritaient la voirie provinciale.



**TOUJOURS PLUS
POUR VOTRE ARGENT**

**BON CHOIX
BON GOÛT
BON PRIX!**

TOILES EN MAGASIN

Grandeur	Toile blanche	Toile beige amande
27x70	34,42\$	44,28\$
30x70	34,42\$	44,28\$
36x70	34,42\$	48,71\$
42x70	41,62\$	54,03\$
48x70	48,71\$	61,11\$
54x70	52,25\$	63,77\$
63x70	62,00\$	75,29\$
72x70	69,09\$	84,15\$
77x70	110,72\$	145,27\$
84x70	132,87\$	174,25\$
96x70	159,45\$	201,08\$

Les meilleurs prix
au Centre-du-Québec

**5\$ DE RABAIS
ADDITIONNEL
PAR TOILE**
SUR PRÉSENTATION DE CE
COUPON, VALIDE JUSQU'AU
28 février 2009



DÉCORATION
BeauMar
INC.
2804626

DES REMORQUES POUR TOUS VOS BESOINS!



- Vente et location de remorques
- Vente de pièces
- Entretien
- Fabrication de remorques sur mesure

Métallomax
FABRICANT D'ÉQUIPEMENTS DE TRANSPORT

21, rue Gauthier, Warwick (Québec) JOA 1M0
Tél. : 819 358-6999 Téléc. : 819 358-6998
WWW.METALLOMAX.COM

FINANCEMENT
SUR PLACE



chez DÉCORATION BEAUMAR

225, rue Notre-Dame Est
Victoriaville • Tél. : (819) 758-9554
(Voisin du Luxor)

Restauration des Trois-Lacs : séance du BAPE le 23 février

>Claude Thibodeau
claude.thibodeau@transcontinental.ca

Le Bureau d'audiences publiques sur l'environnement (BAPE) tiendra une séance d'information le lundi 23 février à 19 h 30 au Camp musical d'Asbestos au sujet du projet de restauration des Trois-Lacs, un projet totalisant 1 064 600 \$ piloté par la Régie intermunicipale de restauration et de prévention des Trois-Lacs.

Les citoyens pourront, lors de cette rencontre, s'informer sur le projet, sur la procé-

sure d'évaluation et d'examen des impacts sur l'environnement, sur le processus de consultation publique et sur le rôle du BAPE qui, dans le cadre de son mandat, doit rendre accessibles au public l'étude d'impact et l'ensemble du dossier relatif au projet.

Le BAPE précise que la période d'information et de consultation du dossier par la population commence aujourd'hui (jeudi) pour se terminer le 22 mars.

Tout groupe, citoyen, municipalité ou organisme peut, au cours de cette période de

45 jours, demander la tenue d'une audience publique auprès de la ministre du Développement durable, de l'Environnement et des Parcs.

les répercussions du dragage sur les milieux naturels et humains.

L'étude d'impact note, en fait, que la seule répercussion résiduelle d'importance

VILLE DE **MAGOG** vous invite!

La fête des neiges de **Magog**

À la Pointe Merry
LES 13, 14 ET 15 FÉVRIER 2009

PRÉSENTÉE PAR **COGECO** EN COLLABORATION AVEC **HUTCHINS** **metro plouffe** **Desjardins Caisse du Lac-Memphrémagog**



Le projet

La Régie intermunicipale de restauration et de préservation des Trois-Lacs souhaite éviter que le lac Trois-Lacs continue de se dégrader et désire le retour des usages récréatifs comme la baignade, la pêche et la navigation.

Pour ce faire, la Régie entend mettre sur pied un projet expérimental sur une période de trois ans consistant à retirer des herbiers à l'aide d'une technique de dragage des sédiments.

Les interventions de dragage s'effectueraient en trois phases, chacune d'une durée d'environ un mois par année.

Le dragage mettrait en œuvre un plan d'échantillonnage lequel permettrait d'apprécier annuellement l'évolution de la situation dans les secteurs touchés et ceux qui le seraient éventuellement.

L'étude d'impact

L'étude d'impact, réalisée par le promoteur, révèle que le choix de la technologie de retrait des sédiments, la période de réalisation des travaux et le mode de disposition des sédiments constituent des mesures permettant d'éviter ou d'atténuer les effets négatifs du projet.

D'autres mesures, dit-on, atténueraient

est la réduction de la superficie et de la densité des herbiers aquatiques sur environ 29% de la zone littorale du 3e bassin.

Par ailleurs, même si le promoteur parle de répercussions positives pour la faune aquatique et les habitats des poissons, des aménagements seraient réalisés pour compenser les perturbations temporaires causées par les travaux de dragage.

Le promoteur envisage notamment des aménagements de zones propices à la reproduction du doré sur le ruisseau à la Truite et sur la rivière Nicolet-Ouest.

Il est également question de nombreuses actions visant la réduction de la pollution diffuse d'origine agricole à la suite de l'élaboration du plan directeur du bassin versant du lac, ce qui, selon l'étude d'impact, permettrait une amélioration sensible des habitats du poisson.

Les citoyens sont invités à prendre connaissance du dossier. Ils pourront poser des questions à la séance d'information et inscrire leurs commentaires dans les registres ouverts à cet effet dans les centres de consultation, à savoir les bibliothèques municipales d'Asbestos et de Tingwick où l'étude d'impact et les autres documents du projet peuvent être consultés.



Ginette St-Cyr et
Pierre Bruneau

Jacqueline et
Jacques Auger



Fondation Jacques et Michel Auger

*Un collaborateur essentiel
dans nos efforts pour offrir
à nos aînés un milieu
où il fait bon vivre.*



Fondation
de l'Ermitage

*Merci pour votre confiance,
votre appui et votre générosité.*

Castonguay : la Couronne réclame entre quatre et cinq ans

Mais elle laisse tomber sa requête

>Claude Thibodeau
claude.thibodeau@transcontinental.ca

La Couronne a finalement abandonné la requête pour faire déclarer Éric Castonguay délinquant sexuel à contrôler, mais elle a réclamé une peine entre quatre et cinq d'emprisonnement lors des représentations sur sentence devant le juge Jacques Trudel de la Cour du Québec.

Le procureur aux poursuites criminelles et pénales, Me Hugo Breton, a motivé l'abandon de la requête en raison du rapport d'évaluation de l'Institut Pinel de Montréal. «Le fait de déclarer un individu délinquant à contrôler constitue une procédure d'exception, a-t-il expliqué. Pour ce faire, il faut respecter différents critères. Et d'un point de vue juridique, il manque dans le rapport certains éléments pour poursuivre la démarche.»

Éric Castonguay, 39 ans, attend sa sentence pour des agressions sexuelles survenues à Plessisville entre janvier 2004 et mai 2006 sur une jeune fille âgée entre 14 et 16 ans.

Castonguay avait déjà été condamné, en 2001 à Québec, à purger une peine de 6 mois dans la collectivité pour des contacts



Le rapport d'évaluation de l'Institut Pinel a amené le procureur Me Hugo Breton à abandonner la requête pour faire déclarer Éric Castonguay délinquant à contrôler.

sexuels sur la même victime. Pour la poursuite, Castonguay mérite une peine de quatre à cinq ans d'emprisonnement, alors que la défense milite pour une durée de deux à trois ans. «Il y a des facteurs aggravants, des récidives alors que l'individu était en probation et en thérapie et qu'il a agressé la même victime», a fait valoir Me Breton.

L'état de la jurisprudence en cette matière révèle, selon lui, une peine d'environ quatre ans de pénitencier.

Éric Castonguay connaîtra son sort le 25 février au palais de justice de Victoriaville.

2800430

Pour la **St-Valentin...**

Des rabais jusqu'à **50%** du 2 février au 14 février

*Sur marchandises sélectionnées en magasin.

- Bibelot
- Meuble d'appoint
- Cadre
- Miroir
- Etc.

ROYAUME
Luminaire Victoriaville

Au coeur de votre demeure

1154, Notre-Dame O., Victoriaville 819 758-2400

MATÉRIAUX SURPLUS LIQUIDATION

MOULURES

LE PLUS GRAND ÉVENTAIL DE CHOIX

PIN, PIN BLANC, PIN NOUVEUX, ÉRABLE, CHÊNE, MDF

NOUS PAYONS LES 2 TAXES*

COMPOSANTES D'ESCALIER

Main courante, barreau, contre-marche, marche, etc.

*Pour un temps limité. Voir détails en magasin.

Le plus **GROS** inventaire de portes au Québec.

Plus de **10 000** portes en inventaire.

SERVICE COUPE SUR MESURE ET DE PORTES PRÉMONTÉES

Marché aux puces GABY

Lundi et mardi : Fermé

Mercredi : 10 h à 16 h

Judi et vendredi : 10 h à 21 h

Samedi et dimanche : 10 h à 16h

NOUVEL ARRIVAGE

2809007

819 352-8450

PLOMBERIE

TOILETTES
Une pièce. À petit débit d'eau en **SPECIAL**

DOUCHES SPÉCIAL
en magasin

OUVERT 7 JOURS / 7

VICTO ROUTE 104 WARWICK
GENÈVE PRO RÉNOUVELON
EST BOUL. ALBAS OUEST
BOUL. GABY
COOPÉRATIVE
BOUL. GAMACHE

4 rue Gaby, Victoriaville 819 758-1914

«On n'a rien à perdre, tout à gagner»

11e Concours québécois en entrepreneuriat

> Claude Thibodeau

claudethibodeau@transcontinental.ca

Originaire de Farnham, un jeune couple, Annie Hébert et Jocelyn Monty, a réalisé son rêve, celui de lancer son entreprise. Grâce au Concours québécois en entrepreneuriat qui lui a décerné les honneurs régionaux en 2008 dans la catégorie bioalimentaire, le couple a démarré la ferme agro-

touristique *La p'tite Virée* sur la route Dublin (route 267) à Inverness (entre le village et Laurierville).

«C'est le meilleur choix de notre vie», a raconté Annie Hébert, dont l'entreprise propose notamment le gîte à la ferme, des produits de l'éclaircie, des petits fruits et des sentiers pédestres.

«C'est un rêve de longue date qui se



Jocelyn Monty et Annie Hébert, lauréats régionaux du concours, invitent les intéressés à participer à cette expérience enrichissante.

Et si l'institut Matis avait la réponse pour vous

OFFRE SOIN MATIS:
Pour l'hiver, offrez-vous le soin vedette de votre Institut Matis et recevez en prime: une pochette Réponse Corrective contenant un Soin Correcteur de rides (5 ml)

VOTRE PRIME:

OFFRE PRODUIT MATIS:
Avec chaque achat de 75\$ de produits MATIS de votre choix, à prix régulier, recevez en prime une Émulsion Démaquillante Yeux.

VOTRE PRIME:

2809613 *Offre valide jusqu'au 27 février 2009

www.institutmarie-eve.com
Les Promenades 130, rue Notre-Dame Est, Victoriaville 819 752-2971

réalise, nous avons choisi un mode de vie. On a eu un coup de cœur pour la région», a-t-elle confié.

La jeune femme considère comme une belle expérience sa participation au con-

cours. «Nous avons bénéficié d'un bon encadrement, a-t-elle ajouté. C'est plaisant de pouvoir compter sur des personnes compétentes.»

Peu importe les résultats du concours, les

Portes ouvertes à Vision 20 20

La Commission scolaire accueille le député Claude Bachand et de nombreux représentants des entreprises de la région

Nouvellement élu, le député d'Arthabaska Claude Bachand figurait au nombre des invités remarquables dès l'ouverture de l'activité portes ouvertes tenue au Centre de formation professionnelle Vision 20 20 les 30 et 31 janvier.

Cette activité a permis à M. Bachand ainsi qu'à près de 80 représentants des entreprises de la région de constater la modernisation des locaux et des équipements destinés à la formation professionnelle. Une rencontre avec le personnel enseignant a donné lieu à des échanges fructueux tant à propos de la formation de la main-d'oeuvre que des services aux entreprises.

La tenue de portes ouvertes a connu également un franc succès auprès de la population venue s'informer sur les 10 programmes offerts par l'établissement, soit : Mécanique automobile, Plomberie et chauffage, Réfrigération, Secrétariat, Comptabilité, Vente au détail, Représentation, Santé et soins infirmiers, Assistance à la personne en établissement de santé, Assistance à la personne à domicile. Notons que la CSBF compte

deux autres centres de formation professionnelle, le CIFIT à Victoriaville et le Pavillon André-Morissette à Plessisville. La période d'inscription en formation professionnelle bat son plein actuellement jusqu'au 28 février 2009.

Rappelons que la rénovation du Centre Vision 20 20, au coût de 8,9 millions de dollars, a été rendue possible grâce à des investissements importants du gouvernement du Québec, notamment grâce à une contribution de 4,3 millions de dollars du ministère de l'Éducation, du Loisir et du Sport et à des allocations pour la réfection des infrastructures. Ce projet, réalisé pendant le premier mandat de M. Bachand avait été ardemment défendu par celui-ci et par M. Yvon Vallières, député de Richmond, auprès des autorités ministérielles.

La présidente de la Commission scolaire des Bois-Francs, Mme Paulette S. Rancourt, a mentionné que «le succès remporté par les portes ouvertes vient en appui aux efforts de l'organisation pour offrir un meilleur accès à la formation professionnelle et répondre aux besoins du marché du travail.»



COMMISSION SCOLAIRE
DES BOIS-FRANCS



Mme Louise Savard, directrice générale de la CSBF, a profité de l'activité portes ouvertes de Vision 20 20 pour faire une visite guidée avec M. Claude Bachand, député d'Arthabaska, Mme Paulette S. Rancourt, présidente de la CSBF, M. Dany Picard, enseignant en mécanique automobile et M. Michel Savard, directeur de Vision 20 20.



La visite du Centre de formation professionnelle Vision 20 20 en compagnie du député Claude Bachand a donné lieu à de nombreux échanges notamment dans le secteur de la mécanique automobile.

participants sont gagnants d'avance, estime Jocelyn Monty. «On n'a rien à perdre, tout à gagner, a-t-il dit. Le concours nous a amené une belle reconnaissance. Ça nous donne de la fierté, de la motivation pour réaliser notre projet. Cela nous amène de beaux défis et le concours a constitué également une belle expérience de réseautage.»

L'édition 2008 du concours a généré d'autres retombées, celles-là dans les Bois-Francs. «Deux jeunes de Québec ont remporté les honneurs au niveau provincial et ils se sont établis chez nous pour lancer l'entreprise FLD Biomasse à Chesterville. Le concours amène une visibilité importante et une marque de reconnaissance», a précisé René Thivierge, directeur général de la Corporation de développement économique (CLD) des Bois-Francs et administrateur à l'Association régionale de développement économique du Centre-du-Québec (ARDECQ), impliquée dans le concours.

«On n'a que d'excellentes entreprises qui démarrent dans le cadre du concours», a signalé M. Thivierge, ajoutant qu'en période de ralentissement économique, les CLD reçoivent plus de demandes pour le démarrage d'entreprise qu'en temps normal. Des gens se retrouvant soudainement sans

emploi décident de lancer leur entreprise, a-t-il observé.

Le Concours québécois en entrepreneuriat est à sa 11e édition cette année et les intéressés ont jusqu'au lundi 16 mars à 16 h pour s'y inscrire dans les volets «Création d'entreprise» et «Entrepreneuriat étudiant», lesquels comportent plusieurs catégories.

Près de 8 000 \$ en prix seront décernés au Centre-du-Québec. «La remise des prix se fera au début mai lors d'une soirée au Centre d'éducation des adultes André-Morissette de Plessisville. Les gagnants régionaux seront finalistes pour la finale nationale à Québec le 18 juin où l'on remettra quelque 300 000 \$ en prix», a souligné Marie-Claude Savoie, coordonnatrice régionale du concours.

«Au Centre-du-Québec, nous avons l'esprit entrepreneurial et ce concours, c'est la fête de l'entrepreneuriat. Il sert à exprimer qui on est. Il valorise cet esprit entrepreneurial. On en a besoin ces temps-ci dans un contexte économique difficile», a fait remarquer le directeur général du CLD de l'Érable, Rick Lavergne.

Des informations sur le concours peuvent être obtenues en consultant le site www.concours-entrepreneur.org.

Claude Bachand inaugure son bureau

Élu le 8 décembre dernier, le député d'Arthabaska, Claude Bachand, accueillera la population pour une activité de portes ouvertes à son bureau de circonscription de Victoriaville le mercredi 11 février, de 9 h 30 à 11 heures.

Ce bureau est situé au local 150 du 130, rue Notre-Dame Est, le Mail des promenades au centre-ville de Victoriaville.

Des travaux de réaménagement ont été effectués dans ce local que M. Bachand occupait déjà lors de son premier mandat, de 2003 à 2007.

Le député accueillera le public et profitera de l'occasion pour présenter les membres de son personnel.



Le député Bachand devant son bureau de circonscription à Victoriaville

LONE STAR Nouveautés

Charest INTERNATIONAL

275, boul. Industriel Est, VICTORIAVILLE 819 758-8271

2009

VENEZ VOIR LA GAMME COMPLÈTE DE NOS MODÈLES

2740444

LE MARCHÉ Végétarien

Le goût de la santé!

OFFRES INCROYABLES! 4 JOURS SEULEMENT!

INCROYABLE! 185 ch. Chou-fleur Gr. 12 Californie Limite de 4 par client

IMBATTABLE! 50¢/lb Chiquita Banane Chiquita Costa Rica 1,10\$/kg

SANS PÉPINS

INCROYABLE! 3/5\$ Concombres anglais Mexique

50% DE RABAIS

INCROYABLE! 315 ch. Brie Antoinette 160 g Limite de 6 par client Jusqu'à épuisement de la marchandise.

CONSULTEZ NOS RABAIS DANS LA PAGE DU MERCREDI!

En vigueur du 7 février au 10 février 2009

VICTORIAVILLE 650, boul. Jutras Est www.levegetarien.com

Photos à titre indicatif seulement.

Beaucoup trop de cheminées non conformes

>Claude Thibodeau
 claude.thibodeau@transcontinental.ca

Le directeur du Service de sécurité incendie de Princeville, Christian Chartier, sonne l'alarme, si on peut dire, dans le but de sensibiliser les propriétaires de foyers et de poêles à bois à l'importance d'une cheminée en bon état et conforme aux normes. Ce qui bien souvent, malheureusement, est loin d'être le cas.

De récents incidents l'ont incité à cette sortie publique. «On a observé des che-

minées non conformes lors de quatre récents feux de cheminée», mentionne-t-il, en entrevue.

On remarque principalement les cas problématiques dans les plus vieilles résidences. «Les cheminées étaient initialement conçues pour le chauffage à l'huile, mais on les utilise pour chauffer au bois», note le directeur Chartier.

Lors de leurs visites de prévention, les pompiers princevillois vérifient, non seulement les avertisseurs de fumée, mais le sys-



Le directeur Christian Chartier montre des cheminées non conformes.

tème électrique et le système de chauffage. «Entre 800 et 900 résidences ont été vérifiées. À ce jour, nous avons fait enlever plusieurs cheminées. J'ai exigé qu'elles soient remplacées en raison des dangers qu'elles présentaient», indique Christian Chartier.

La brigade incendie obtient une bonne collaboration des citoyens. «Les gens colla-

borent, ils comprennent. Personne ne veut passer au feu. Bien souvent, c'est un manque d'information en cause, les propriétaires ne savaient pas», observe le directeur du Service de sécurité incendie.

Advenant le cas où un citoyen refuse de se conformer à la réglementation municipale en vigueur, un constat d'infraction peut

CAMPAGNE DE FINANCEMENT 2008-2012

Objectif 3 millions \$

Avec vous, pour notre région!

10 000 \$

DON DE SEL WARWICK ET LA COOP DES BOIS-FRANCS

M. Roger Béliveau, président de Sel Warwick et M. Rémi Pelletier, président de La Coop des Bois-Francis, en compagnie de M. Laurent Lemaire, président du comité de campagne de la Station du Mont Gleason.

La Station du Mont Gleason remercie Sel Warwick et La Coop des Bois-Francis pour leur contribution à la campagne de financement 2008-2012.

www.montgleason.qc.ca

40 ANS

TSINGWICK

2806331

CLUB DE GOLF DE VICTORIANVILLE

Un parcours d'exception accessible à tous!

Nouveautés!

- Membre 7 jours, moyennant 100 \$ + taxes vous aurez accès à 17 autres clubs PAR (Asbestos, Boucherville, Drummondville, Glendale, Hemmingford, Île-Perrot, Xi-8-Eb, Le Bic, Le Montmorency, Le Portage, Lévis, Outaouais, Saint-Georges-de-Beauce, Saint-Hyacinthe, Saint-Jean, Sorel-Tracy, Val-Morin)
- 2 catégories de membres corporatifs disponibles
- Membres 5 jours sans restrictions
- Membres 7 jours après 16 h

Joignez-vous aux différentes ligues

RABAIS SUPPLEMENTAIRES

NOUVEAUX MEMBRES

MEMBRE PRINCIPAL ET CONJOINT

Abonnement	Membre	Coût
7 jours		241 \$
		337 \$
Abonnement 5 jours		764 \$
		500 \$
Abonnement 7 jours APRES 16 H	Principal	546 \$
	Conjoint	364 \$

Entreposage des sacs en sus (obligatoire)
 *Contactez le Club de golf de Victoriaville pour connaître nos rabais.
 Nous sommes disponibles entre 8 h et 11 h du lundi au vendredi.
 Abonnements disponibles pour étudiants, juniors et entreprises

Club de golf de Victoriaville . 819 752-4907 . 223, rue Perreault, Victoriaville . clubdegolfvictoriaville@videotron.ca

Page 26 - LA NOUVELLE UNION - www.lanouvelle.net - Le dimanche 8 février 2009

Aubert communication inc. : 819-752-9051

2801857

être remis.

Mais les propriétaires, hésitant à opter pour une nouvelle installation, peuvent toutefois faire le choix d'un compris en installant un «liner» à l'intérieur de la cheminée. «Il s'agit d'une gaine en acier inoxydable qu'on place à l'intérieur de la cheminée en maçonnerie. Cela vient éliminer les joints non étanches. Mais son installation doit être effectuée par des professionnels en chauffage», insiste le chef pompier.

retournés.»

L'an dernier, les pompiers de Princeville, qui couvrent aussi le territoire de Norbertville et de Saint-Norbert-d'Arthabaska, ont enregistré une baisse des feux de cheminée. Leur nombre a chuté de 11 en 2007 à 5 en 2008. Mais l'année 2009 a commencé en force. Déjà trois feux de cheminée, deux à Saint-Norbert-d'Arthabaska et un à Princeville, ont mobilisé les sapeurs depuis le début de l'année.

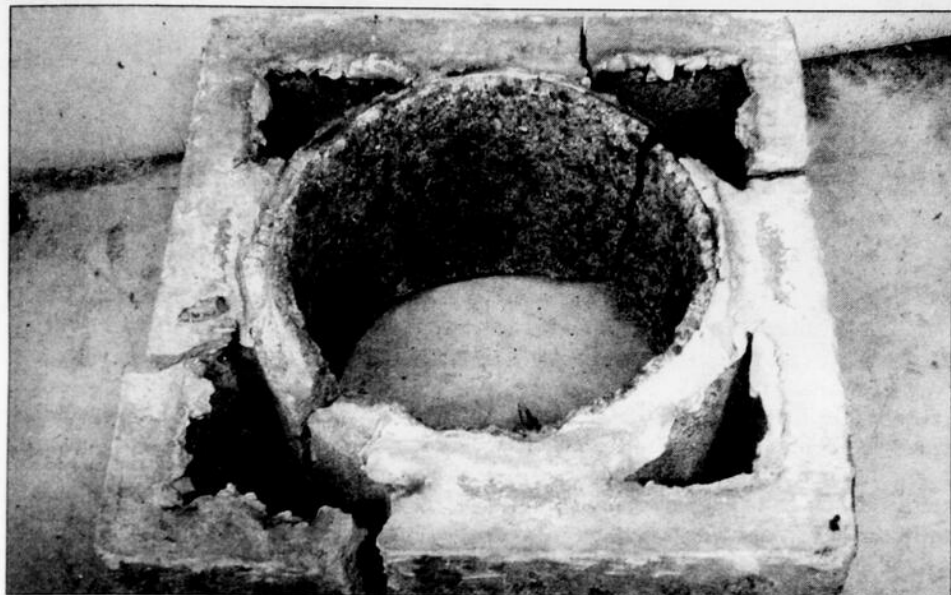

Une partie de cheminée provenant d'un récent incendie.

En maçonnerie, une cheminée doit respecter les normes de conception CAN/CSA-A405.

Aujourd'hui, avec les résidences plus récentes, les cheminées préfabriquées ont davantage la cote, étant moins coûteuses et plus faciles à installer. Elles doivent répondre à la norme S/629 M.

En cas de doute, les citoyens peuvent s'adresser à leur service d'incendie, les pompiers pourront les informer et procéder aux vérifications. «C'est un service gratuit. Nous nous rendons rencontrer les gens à domicile», souligne le chef Chartier.

Chaque année, par ailleurs, en vertu du schéma de couverture de risques en protection incendie, les pompiers vérifient un bon nombre de résidences, environ 400. «Avec le schéma, il nous faut visiter les résidences aux cinq ans», précise l'officier.

Les visites préventives des sapeurs portent fruit, a-t-il ajouté. «Partout où nous sommes allés, nous n'y sommes pas

L'accumulation de créosote est responsable de la plupart des feux de cheminée. Un manque d'entretien conduit souvent à cette situation, tout comme une mauvaise utilisation. «Un poêle à bois ne doit pas servir d'incinérateur pour faire brûler n'importe quoi. Il faut également s'assurer d'un bois sec, de bonne qualité. Et pour éviter des ennuis, il convient de vérifier la cheminée régulièrement, de la faire ramoner au moins une fois par année et peut-être plus, au besoin», conclut Christian Chartier.

ALARME VICTO+ inc.

14, rue Beauséjour
Victoriaville, (Qc) G6P 7J3
Tél.: 819 758-4887
Fax: 819 758-2839

Feu - Vol - Caméra - Intercom - Réseau
Jacques Beauchesne, propriétaire
alarmevicto@bellnet.ca

272631

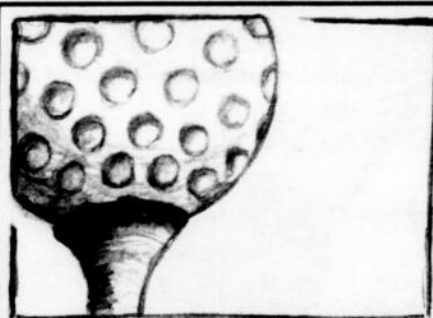

regard
hagard

DESIGN GRAPHIQUE • AUDACE

André Junior Martel
info@regardhagard.com
819 358-5995

2641293

www.regardhagard.com

NOUVEAUX PROPRIÉTAIRES
Janine et Robert Tessier
seront heureux de vous accueillir
avec la même équipe dynamique.

BIEN MAIGRIR

Belle & Mince
PROGRAMME ALIMENTAIRE
Femmes & Hommes

Belle et Mince est conçu pour les personnes qui désirent perdre du poids. **EN SAINTE**, contrôler l'hypoglycémie, le diabète ou le cholestérol tout en mangeant à leur faim, sans peser ni mesurer les aliments.

www.belleetmince.qc.ca

725, boulevard Gamache
Tous les mardis de 10h à 18h30.
Janine Tessier 819 394-2691
Robert Tessier 450 535-6808

Manque de temps pour cuisiner?
Petits plats préparés pour vous sur place.

L'AVANTAGE **HYUNDAI**
AU QUÉBEC, C'EST BRILLANT!

LIQUIDATION MONSTRE

de nos derniers 2008

SONATA V6, tout équipé, limited



2 seulement

31,410\$
rabais -6,000\$

7684\$
Isem.

25,410\$*

TUCSON awd, tout équipé!



2 seulement

30,405\$
rabais -5,000\$

7688\$
Isem.

25,405\$*

ENTOURAGE 7 pass., pleine grandeur, tout équipé!



4 en inventaire

35,005\$
rabais -9,000\$

7948\$
Isem.

26,005\$*

VERACRUZ awd, tout équipé, limited!



1 seulement

47,905\$
rabais -6,000\$

12776\$
Isem.

41,905\$*

*Détails chez votre concessionnaire. Taxes en sus.

**Taxes en sus. Terme de 84 mois.

2809020

HYUNDAI



PROGRAMME 750\$ AUX DIPLOMÉS

GARANTIE 5 ANS

5 ans / 100 000 km
Garantie globale limitée*

SANS FRAIS 1 877 752-7788

819 758-5775

433, boul. Bois-Francis Nord, VICTORIANVILLE
www.royauto.com

OUVERT JUSQU'À 21H

Warwick : un jeune homme soumet un projet novateur

>Claude Thibodeau
claude.thibodeau@transcontinental.ca

Un jeune Warwickois, Jonathan Guillemette, souhaite créer, à Warwick, un espace déterminé où les citoyens pourraient, grâce à leur ordinateur portable, profiter d'un accès gratuit sans fil à Internet. Le jeune homme a présenté son projet aux élus, lundi soir, lors de la séance du conseil municipal, précisant que Drummondville s'était lancée dans l'aventure récemment.

Possédant une formation de technicien et de programmeur, Jonathan Guillemette tra-

vaille d'ailleurs en informatique chez Cascades à Kingsey Falls. «C'est un projet rassembleur pour les jeunes et moins jeunes. Cela permettrait de mettre Warwick sur la carte. On se distinguerait encore un peu plus. Des municipalités comme Saint-Sylvere et Saint-Célestin ont leur accès, pourquoi pas Warwick?», a-t-il plaidé.

Jonathan fait partie maintenant de l'équipe de Centre-du-Québec sans fil (CQSF), un organisme désireux de développer un service sans fil gratuit dans la région.

Le jeune informaticien a déjà identifié un



Jonathan Guillemette lors de la présentation de son projet, lundi soir à Warwick

Vendez ou achetez votre propriété

100 pierresansoucy.com

Agent immobilier affilié 819 758-6441 • Cell. : 819 350-8525



Bungalow très bien situé avec haie de cèdres sur 3 côtés, 4 chambres, 2 salles de bain.



Local à louer de 2500 à 7300 p.c. situé sur le boul. Bois-Francis Sud.



5 logements, centre-ville, très rentable.



Super site, droit de construire. Érablière de 750 entailles, cabane à sucre tout équipée et 2 chalets isolés. 18 acres de terrain boisé et clairière, ruisseau. Beaucoup d'inclus. À 10 minutes de Victoriaville.



6 logements au centre-ville, tous loués, rien de fourni, 30,360\$ de revenus par année. 2 x 3 1/2 pces. 2 x 4 1/2 pces. 2 x 5 1/2 pces.



Cottage et/ou ferme de 3 chambres situé à la campagne sur terre de 8,62 acres avec lacs artificiels alimentés par des sources. Borné par une petite rivière, site tranquille et enchanteur.



Site enchanteur sur le bord de l'eau, maison très propre, 2 remises. Idéal pour couple retraité.



Grand bungalow de 3 chambres au 1er plancher. Terrain 200x217 pi. boisé, grand patio. Garage 20x26 pi. À 6 km. de Victo.



Joli jumelé situé près de la piste cyclable et centres commerciaux, 3 chambres, salle de jeux, atelier, rangement. Intéressant!



3 logements à Princeville, très rentables, bien situés au centre-ville. Beaucoup de rénovations effectuées.



Jumelé impeccable, près de La Grande Place: 4 chambres, 2 salles de bain, une tourelle. Très, très propre.



Belle maison mobile très propre sur un terrain de 60'x137' dans un secteur résidentiel de Daveluyville.



Très beau jumelé impeccable. Bain podium et douche en coin, armoires fini grain de bois, patio en bois. Dans un quartier jeune.



Bungalow et/ou ferme à 5 km. de Victoriaville. Maison impeccable, construction 1997. Grange, hangar. Terrain de plus de 90,000 pi.ca.



Cottage rustique dans un site enchanteur. Bi-génération, logement de 4 1/2 pièces il y a 3 ans. Idéal pour garder ses parents. Entre Drummondville et Victoriaville.



Résidence tout en brique, 3 chambres sur même plancher, 2 salles de bain. Secteur de golf. Très propre. Belles armoires, planchers de bois franc partout.



Plessisville. Cottage de 2 chambres, 2 salles de bain, boudoir. Cheminée, abri d'auto. Libre immédiatement. Seulement 59 000\$



Bungalow situé à 5 minutes de Plessisville, 4 chambres tout en brique. Sous-sol partiellement aménagé. garage. 2743618

possible quadrilatère où pourrait se déployer le service, soit le secteur de l'école Sainte-Marie, de la bibliothèque, de la Société d'histoire, de la salle de l'âge d'or, de la bibliothèque et de la Maison de la culture.

«Le service s'adresse notamment aux touristes, aux gens en transit», a-t-il expliqué aux élus, ajoutant que la Ville profiterait ainsi d'une bonne visibilité. «Ça se développe de plus en plus dans les grandes villes. À Victoriaville, le Cactus Resto-Bars a accepté de partager son branchement Internet avec la clientèle», a-t-il précisé.

Jonathan Guillemette souhaite aussi, s'il obtient l'autorisation de la Ville, sensibiliser les commerçants de Warwick au projet.

Se faisant également rassurant, celui qui est revenu vivre à Warwick en 2007 après un séjour à Drummondville a expliqué aux édiles que le service proposé offre une grande sécurité. «On peut retracer le volume, savoir s'il y a des abus», a-t-il dit.

Par ailleurs, l'implantation d'un tel projet ne requiert pas une grande fortune. «On a besoin d'un routeur et de quelques petites antennes. Au total, cela peut représenter un investissement entre 1 000 \$ et 1 500 \$. Ce n'est pas plus cher que ça», a indiqué Jonathan Guillemette.

Ouvert à l'idée, le maire Claude Desrochers a manifesté le désir d'obtenir plus d'informations. «C'est une idée, nous sommes à l'écoute. Il y a des choses à éclaircir.

Chose certaine, aujourd'hui, on ne peut passer à côté d'Internet. C'est de quoi qu'on va explorer», a-t-il confié.

Le conseil municipal en discutera au cours des prochaines semaines. «C'est une très bonne idée que tu nous présentes. Cela fera l'objet de nos discussions à notre prochaine séance de travail», a fait savoir le maire Desrochers.

Jonathan vise un poste de conseiller

Souhaitant s'impliquer dans sa communauté, Jonathan Guillemette confirme qu'il sera candidat à un poste de conseiller aux élections municipales de novembre prochain.

Assidu aux séances du conseil municipal, le jeune homme entend prendre une part active aux décisions, plutôt que d'agir comme simple spectateur. «Je souhaite aussi changer le préjugé à l'égard des jeunes, montrer qu'il y en a qui s'impliquent», a-t-il commenté.

Jonathan Guillemette n'a pas attendu les élections et passe de la parole aux actes en matière d'implication.

Lundi soir, le conseil municipal a accepté sa nomination au sein du comité de revitalisation et d'embellissement. «Je m'implique également dans l'organisation de la fête hivernale en plus de faire partie de la Maison des jeunes», a souligné le jeune homme qui, en plus, deviendra père pour la première fois au mois de juin.

TOUT pour réussir vos vacances... et conserver vos plus beaux souvenirs!

ENELOOP est la première pile rechargeable prête pour utilisation immédiate.

- Conserve 85% de sa puissance après un an DONC, terminé les piles non-rechargées.

Fiez-vous à des experts!

BATTERIES Expert VICTORIANVILLE

Batteries de tous genres:
- Appareils photos numériques
- Camera vidéo - MP3 et plus encore...

633, boul. Jutras Est Victoriaville local 30 (Entre Canso-Markus et Lingerie Crotaeu) 819 758-2020

WWW.MERKADO.CA/encheres



FAITES
VOTRE OFFRE!

Valeur de **70\$**

CERTIFICAT-CADEAU DE 70\$
OFFERT EN DEUX CERTIFICATS DE 35\$
EN ENCHÈRE DU 7 AU 9 FÉVRIER

Venez sur merkado.ca
et faites votre offre!



Plus de
70 produits neufs
par semaine!

Nouvelle
union



FAITES
VOTRE OFFRE!

Valeur de **60\$**

CERTIFICAT-CADEAU DE 60\$
OFFERT EN 4 CERTIFICATS DE 15\$
EN ENCHÈRE DU 7 AU 9 FÉVRIER

CHAUSSURES
POP
SHOES

FAITES
VOTRE OFFRE!

Valeur de **100\$**

CERTIFICAT DE 100\$
CHEZ CHAUSSURES POP DE PLESSISVILLE
EN ENCHÈRE DU 8 AU 10 FÉVRIER

Studio Plessis
foto source™

FAITES
VOTRE OFFRE!

Valeur de **95\$**

CARTE PRÉPAYÉE
DE 500 PHOTOS NUMÉRIQUES
EN ENCHÈRE DU 9 AU 11 FÉVRIER



FAITES
VOTRE OFFRE!

Valeur de **100\$**

CERTIFICAT-CADEAU À
LA CLINIQUE D'ESTHÉTIQUE DOUCE
EN ENCHÈRE DU 9 AU 11 FÉVRIER



FAITES
VOTRE OFFRE!

Valeur de **50\$**

MAX POUTINE - 50\$ EN BONS D'ACHATS
OFFERTS EN 5 CERTIFICATS DE 10\$
EN ENCHÈRE DU 9 AU 11 FÉVRIER



FAITES
VOTRE OFFRE!

Valeur de **135\$**

EXAMEN COMPLET
EN ENCHÈRE DU 11 AU 13 FÉVRIER

www.lanouvelle.net

www.merkado.ca

Ham-Nord honore la mémoire d'André Larose

L'OTJ de Ham-Nord a décidé d'honorer la mémoire du regretté journaliste André Larose en baptisant, à son nom, le centre sportif de la municipalité qui devient l'aréna André-Larose, un bâtiment au centre de nombreux mémorables, une infrastructure essentielle à la municipalité d'où la décision de la rebâtir à la suite de l'effondrement en 2002.

Pour les membres du comité de l'OTJ, célébrant cette année ses 35 ans de fondation, plusieurs raisons motivent cet honneur. André Larose a joué un rôle primordial dans la naissance de l'OTJ et dans la construction

du tout premier aréna, aujourd'hui géré par une équipe de bénévoles.

Deux projets qui, toutefois, ne représentent que la pointe de l'iceberg puisque l'homme compte de nombreuses réalisations : œuvre des terrains de jeux, l'Éclaireur régional, le Collège coopératif Horizon et autres.

La population de Ham-Nord, fait-on valoir, remercie André Larose pour ses engagements envers la communauté. «Une communauté qui aurait été bien différente sans ton dynamisme, ta persévérance et ta



Dans l'ordre habituel, le président de l'OTJ, Sébastien Lehoux, les administratrices et administrateur Annie Mercier, Kim Marcotte et Mathieu Couture, de même que les enfants d'André Larose, Alexandra, Pierre-Emmanuel et Marc-André (au sol)

PHOTOS Flash

Handicap Action Autonomie Bois-Francs désire remercier Wal-Mart pour leur générosité et leur implication auprès de la population. Ils nous ont permis d'amasser 1 862,40\$. Sur la photo, de gauche à droite : Denis Laliberté, vice-président d'Handicap Action, Éric Guay, gérant de Wal-Mart et Marylène Morin, directrice générale d'Handicap Action.

WAL*MART 23 mars 2008
Handicap Action Bois-Francs
1 862,40\$
WAL*MART Victoriaville

2810615

générosité, sans oublier celle de tous les bénévoles impliqués», dit-on.

Le comité de l'OTJ dit espérer que le nom d'André Larose, inscrit sur le bâtiment, rappelle à tous de bons souvenirs et la chance d'avoir pu compter sur la présence de cet homme dans le village.

André, signale-t-on, a fait preuve d'acharnement et d'une grande volonté pour maintenir le droit à l'éducation et donner naissance ainsi au Collège Horizon.

Pour certains, André restera le journaliste

le plus connu et le plus apprécié de Ham-Nord et des environs.

Pour d'autres, il demeurera le directeur et l'enseignant pour qui l'enseignement constituait une véritable passion. «Un enseignant qui cachait un petit sourire en coin derrière cette barbe volumineuse...Un petit sourire moqueur qui détendait bien l'atmosphère de la classe».

Et pour plusieurs, André Larose laisse le souvenir d'un homme jovial, généreux, pour qui chaque projet peut devenir réalité.

DU 1^{ER} FÉVRIER AU 31 MARS 2009

UNE MAISON TOUTE NEUVE À L'ENCHÈRE !!

MISE DE DÉPART: **1\$**

en collaboration avec **GESTION Immobiliaria**
450 898-1698 • 450 803-1698

Maison inspectée par **EBC**
www.expertbatiment.ca

- 3 chambres
- sous-sol fini
- Garantie Maîtres Bâisseurs

Maison située au : **375, rue du Faubourg, St-Paul-de-Joliette**

VALEUR DE 124 995\$

DE PLUS 8 000\$ EN CADEAUX À L'ACHETEUR

CLUB PISCINE - **St-Joliette** | **MULTI MEUBLES** - **St-Cyr** | **ASSURANCIA** - vos maîtres courtiers - **VENNE & RIVEST**

L'Assomption

Nouvelle union | **MERKADO.CA**

2797851

Service de la vie active et culturelle

Victoriaville
Berceau de développement durable!

Hommage à Jasmine Dumont
Patinoires extérieures

À Victoriaville, 12 patinoires sont en opération sous la direction de bénévoles. Cela représente plus de 60 bénévoles dans les différents quartiers de la Ville.

Parmi ces importants bénévoles, il y a Jasmine Dumont qui gère deux patinoires soit celle du parc Amitié et du parc de l'Île. L'arrosage et le déneigement, ça ne lui fait pas peur ainsi que la gestion du personnel. Une femme très impliquée et toujours disponible à rendre service depuis 2003 pour les patinoires extérieures.

Janvier 2009

BRAVO ET MERCI

À Jasmine Dumont pour sa grande implication bénévole !
«Une ville dynamique grâce à des bénévoles comme vous!»

Savez-vous que vous pouvez vous impliquer à titre de bénévole?
Vous pouvez nous contacter au 819 357-8247

2803122

À INSÉRER À VOTRE AGENDA
Prochaines activités de la CCIBFE

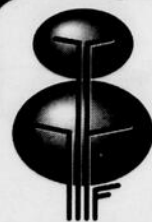

CHAMBRE DE COMMERCE
ET D'INDUSTRIE DES
BOIS-FRANCS ET DE L'ÉRABLE

Mercredi 11 février

SOUPER CONFÉRENCE

HEURE : 17 H 30
ENDROIT : PLACE 4213



M. CLAUDE PICHER

Chroniqueur économique journal **LA PRESSE**

À QUOI DEVONS-NOUS RÉELLEMENT S'ATTENDRE POUR 2009

La crise financière, des impacts à court et long terme sur la situation économique Canadienne et Québécoise.

Venez poser vos questions et échanger avec cet excellent vulgarisateur du domaine économique.

Mercredi 25 février

DÎNER CONFÉRENCE

HEURE : 11 H 30
ENDROIT : PLACE 4213



M. DANIEL GÉLINAS

Directeur général, Société du 400^e de Québec
Personnalité 2008 « La Presse/Radio-Canada »

M. Gélinas a pris les commandes des festivités du 400^e de Québec au moment où elles semblaient filer vers un fiasco, pour en faire un succès historique. Pour réussir, il faut avoir une vision administrative claire et bien définie. Planification, responsabilisation, autonomie et budget sont des éléments essentiels pour la réussite.

Mercredi 18 mars



DÎNER
TAPIS
ROUGE

HEURE :
11 H 30
ENDROIT :
PLACE 4213

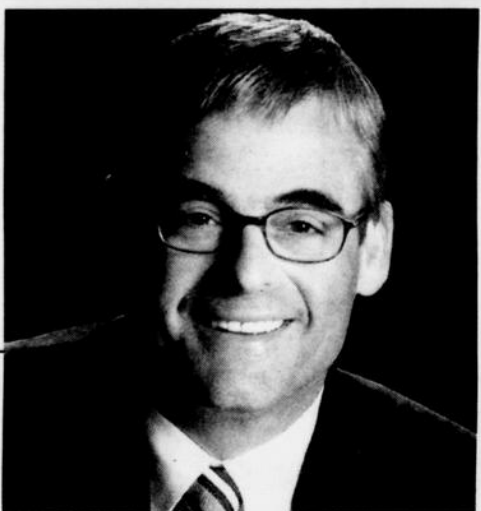

M. PIERRE BOIVIN

Président du Club de Hockey Canadien
du Groupe Gillett et du Centre Bell



LES CANADIENS - 100 ANS DE FIERTÉ ET DE DÉFIS

Pierre Boivin, un bâtisseur et un chef d'entreprise qui a consacré sa carrière à l'industrie du sport et du divertissement.

Québec
Emploi-Québec
Ministère du Développement économique
de l'Innovation et de l'Exportation

Desjardins
Centre financier aux
entreprises d'Arthabaska



Roy Desrochers
Lambert
Comptables agréés

INFORMATIONS/RÉSERVATIONS : 819 758-6371

La taverne à Jack affiche complet!



Plus de 600 personnes se sont réunies lors des deux supplémentaires.



La pièce a été écrite en grande partie par Luc Nadeau.

rempli la salle à pleine capacité, l'un des comédiens, François Raymond, se réjouit de voir que les gens du coin sont toujours aussi fidèles. «Notre but n'est vraiment pas de faire de l'argent, puisque tous les fonds recueillis seront distribués dans la communauté. Nous sommes des amis qui aiment le théâtre et qui veulent avoir du plaisir», soutient-il.

De plus, chaque comédien a mis sa petite touche dans cette histoire, qui a été tirée en bonne partie de l'imaginaire de Luc Nadeau. Cependant, il ne faut pas croire que la belle complicité sur scène des comédiens est le fruit du hasard. À vrai dire, «La taverne chez Jack» est la septième pièce écrite et interprétée par la troupe depuis 1991. Même si le but premier de cette réalisation est de se laisser emporter à travers sa passion, M. Nadeau, qui a également interprété un personnage, ne cache pas qu'il a quand même un rêve à l'esprit. Il aimerait bien que son œuvre grandisse au fil des ans et qu'elle franchisse les limites de Nortberville pour se retrouver à l'affiche dans d'autres salles de spectacle.

En résumé, la pièce se déroule dans une taverne, où plusieurs copains se réunissent pour célébrer l'enterrement de vie de garçon de l'un d'eux. Bien évidemment, plusieurs histoires tordantes surviennent lors de leur soirée.

>Pierre-Olivier Girard
pierre-olivier.girard@transcontinental.ca

Après un succès retentissant lors de la grande première, les comédiens de la pièce «La taverne chez Jack» étaient de retour sur les planches du Centre com-

munitaire de Nortberville. À l'occasion de deux supplémentaires, plus de 600 personnes se sont laissé emporter dans les péripéties, à se tordre de rire, de neuf personnages colorés.

Alors que les deux représentations ont

ABONNEZ-VOUS POUR LA SAISON 2009
(AVANT LE 28 FÉVRIER 2009)

Profitez d'un rabais de **10%**

NOUVEAU HIVER 2008-09 OUVERT
jeudi au dimanche
SURVEILLEZ NOS NOUVEAUTÉS!

CARTES CORPORATIVES DISPONIBLES

Le Colonial, c'est magique!

CLUB DE GOLF COLONIAL INC.

INFO. : **819 752-7193**

LE TEMPS DES DÉCISIONS!

Vivez en toute *liberté!*

CENTRE DE LASERTHERAPIE 3001
Travaillant en toute discrétion
Thérapeutes diplômés
Démarche personnalisée

sans tabac, sans stress, sans alcool, sans drogue, sans surplus de poids ou libéré du jeu!

www.laserotherapie3001.com

1987-2007 Notre fierté Votre réussite!

L'équipe spécialisée en traitement des dépendances depuis 20 ans!

Prenez rendez-vous...

Région: Arthabaska et Érable **819 552-3001**
Sol-Ange Demers **1 888 232-8426**
• Lasérothérapeute • Tabacologue • Naturothérapeute

Page 32 - LA NOUVELLE UNION - www.lanouvelle.net - Le dimanche 8 février 2009

LES GRANDS SPECTACLES BILLETTS PRÉSENTMENT EN VENTE RÉSERVATIONS: 819-752-9912

AU CINÉMA LAURIER
VENDREDI le 13 FÉVRIER à 20h00

Annie BLANCHARD
Évangéline

AU CINÉMA LAURIER
SAMEDI le 14 FÉVRIER à 20h00

VOUS DÉCOUVRIREZ ENFIN CE QUI NE S'EST JAMAIS PASSÉ!

La folle odyssee de Jacques Cartier
Avec RICHARD TURCOTTE, JEFF BOUDREAU, FRANCIS VACHON, PIERRE-ALEXANDRE FORTIN et MARC-FRANÇOIS BLONDIN

AU CINÉMA LAURIER
VENDREDI le 6 MARS

Laurence JALBERT
"Cette voix puissante et chaude, qui, comme nulle autre, est capable de transmettre des sentiments par un simple souffle ou une note continue."

AU CINÉMA LAURIER
VENDREDI le 13 MARS

Renée MARTEL
L'HÉRITAGE
Renée Martel resplendissante, svelte et magnifique, défendant avec joie, confiance, brio, le répertoire d'une vie

AU CINÉMA LAURIER
VENDREDI le 20 MARS

ima
"Ima et son chant assasin vous feront tanguer entre les étuves subtilement jazz et lascivement latins."

AU CINÉMA LAURIER
VENDREDI le 27 MARS

Dick RIVERS
Dick Rivers, rocker au cœur tendre, il s'amène pour la première fois en tournée dans toutes les régions du Québec, dans un spectacle alliant tous ses grands succès.

Les «Jeudis show live» sont de retour



Les Denis Drolet seront à la taverne O Match, le 26 février, avec leur hommage à Plume.

La taverne O Match de Victoriaville reprend sa programmation de spectacles les jeudis soir.

Le tout débute le jeudi 12 février avec un groupe à saveur locale, Thorn Acoustic. Un spectacle qui proposera du rock alternatif.

Suivra, le 19 février, la blueswoman Angel Forest. L'habituee du Festival de Blues de Victoriaville est de retour à Victoriaville pour présenter, en compagnie de son guitariste, ses plus grandes chansons. Une soirée toute en émotions.

Le mois de février se terminera en humour et en chansons avec les Denis Drolet. Ceux-ci proposeront leur hommage à Plume. Un événement à ne pas manquer, le 26 février, puisque le duo présente très rarement ce spectacle de chansons. Pour cette soirée, les billets sont en pré-vente à 20 \$ et à la porte à 25 \$.

Pour ce qui est du mois de mars, la programmation est encore en élaboration, mais on sait déjà que c'est Trevor Finlay qui sera en vedette le 5 mars. Nic Payne a pour sa part confirmé sa présence pour le 19 mars tandis que Pépé et sa guitare sera là le 26 mars.

AFFRONTEZ L'HIVER.

SX4 Multisegment AWD 2009
Location à partir de **179\$** par mois pendant 60 mois avec 3 170 \$ d'acompte. Taux de location 2,9 %. Taux effectif annuel à titre d'information : 5,44 %.

Traction intégrale intelligente / Climatiseur / Glaces, verrouillage et rétroviseurs (chauffés) à commande électrique / Régulateur de vitesse / Télédverrouillage / et plus encore...

Le véhicule à traction intégrale offre le meilleur équilibre de confort et de sécurité.

9,9 L/100km en ville / 7,1 L/100km sur l'autoroute

Capacité de remorquage de 3 300 kilos

PSDF À PARTIR DE 21 195 \$*
MODELE ILLUSTRE

Grand Vitara 4RM 2009
Location à partir de **259\$** par mois pendant 60 mois avec 2 750 \$ d'acompte. Taux de location 1,9 %.

Quatre roues motrices / Climatiseur / Glaces, verrouillage et rétroviseurs à commande électrique / Télédverrouillage / et plus encore...

11,2 L/100km en ville / 8,1 L/100km sur l'autoroute

NOUVEAU MOTEUR 4 CYL. À BOÎTE DE VITESSES MANUELLE

PSDF À PARTIR DE 25 995 \$*
MODELE ILLUSTRE

AUCUN DÉPÔT DE SÉCURITÉ EXIGÉ À LA LOCATION DE MODÈLES 2009.

Avec chaque Suzuki neuve, vous obtenez : une assistance routière de 3 ans, kilométrage illimité, et une garantie limitée de 5 ans ou 100 000 km sur le groupe motopropulseur.

Visitez suzuki.ca pour trouver le concessionnaire le plus proche.

Un mode de vie!

LES CONSOMMATEURS DEVRAIENT LIRE CEI : Les véhicules peuvent différer des modèles illustrés. Ces offres d'une durée limitée peuvent être modifiées sans préavis. *Le PSDF des modèles illustrés, SX4 Multisegment AWD 2009 à boîte de vitesses manuelle (modèle H0N029) et Grand Vitara 4RM 2009 à boîte de vitesses automatique (modèle L2N059) sont de 23 195 \$ / 28 995 \$. **Le PSDF d'un nouveau SX4 Multisegment AWD 2009 à boîte de vitesses manuelle (modèle H0N059) / Grand Vitara 4RM 2009 à boîte de vitesses manuelle (modèle L2N059) est de 21 195 \$ / 25 995 \$. Les frais de destination et de livraison de 1 395 \$ / 1 550 \$, les frais administratifs, la taxe de conservation de l'essence de 75 \$ / 75 \$ (si applicable), les droits sur les pneus neufs (si applicables), les frais RDPRM (48 \$ + taxes), les autres taxes, le permis de conduire, les assurances, les frais applicables et l'immatriculation sont en sus. **Offres d'une durée limitée s'adressant exclusivement à des particuliers admissibles au crédit auprès de Credit Union. Le taux de location annuel est de 2,9 % / 1,9 % pendant 60 / 60 mois (taux effectif annuel de 5,44 % sur la SX4 Multisegment AWD 2009 à titre informatif). Les mensualités sont de 179 \$ / 259 \$ avec un acompte de 3 170 \$ / 2 750 \$ ou un échange équivalent. L'obligation locale totale est de 13 908,42 \$ / 18 287,24 \$. Les frais de destination et de livraison de 1 395 \$ / 1 550 \$, le dépôt de sécurité de 3 170 \$ / 2 750 \$, les frais RDPRM (48 \$ + taxes), l'acompte ou l'échange équivalent ainsi que la première mensualité sont exigés à la prise d'effet du bail de location. Les taxes, le permis de conduire, les assurances, les frais applicables et l'immatriculation sont en sus. Kilométrage annuel autorisé de 20 000 km (10 110 km excédentaire). Certaines conditions s'appliquent. Les concessionnaires peuvent louer ou vendre à moindre prix. Ces offres ne peuvent être combinées à aucune autre offre. © Basé sur les données du Guide de consommation de carburant de Ressources naturelles Canada. Votre consommation de carburant peut différer. Consultez le guide de consommation de carburant publié par le Gouvernement du Canada. Les informations fournies sont basées sur les dernières informations disponibles au moment de l'impression. Pour les conditions et les détails, voir les concessionnaires participants. Les offres prennent fin le 28 février 2009. ©2009 Suzuki Canada inc.

2809747

Vision Suzuki 819 758-6461

570, Notre-Dame Ouest, Victoriaville • VISIONSUZUKI@B2B2C.CA

CINÉMA LAURIER

HORAIRE: 752-5960 VICTORIOVILLE
www.cinemalaurier.ca
À L'AFFICHE JUSQU'AU 12 FÉVRIER

LEURS POUVOIRS FONT D'EUX
UNE ESPECE EN DANGER.

PUSH : LA DIVISION

G
VENDREDI, LUNDI au JEUDI: 7h00-9h30
SAMEDI et DIMANCHE: 1h00-3h30-7h00-9h30

SOPHIE MARCEAU JULIE DEPARDIEU MARIE GILLAIN DEBORAH FRANÇOIS MAYA SANS

LES FEMMES DE L'OMBRE

UN FILM DE JEAN-PAUL SALOME

13 ANS+
SAMEDI et DIMANCHE: 1h00-7h00
LUNDI au JEUDI: 1h30-7h00

BRAD PITT CATE BLANCHETT

13 NOMINATIONS aux OSCARS dont MEILLEUR FILM MEILLEUR ACTEUR MEILLEUR RÉALISATEUR

L'ÉTRANGE HISTOIRE DE BENJAMIN BUTTON

G
VEN.: 8h30 SAM. et DIM.: 3h30-7h00
LUN. au JEU.: 1h30-7h00

8 NOMINATIONS aux OSCARS dont MEILLEUR FILM - MEILLEUR ACTEUR

MILK

SEAN PENN
EMILE HIRSCH JOSH BROLIN DIEGO LUNA JAMES FRANCO

G
VEN.: 7h00 SAM. et DIM.: 3h30-7h00-9h30
LUNDI au JEUDI: 1h30-7h00-9h30

Daniel Craig

Rébellion

13 ANS+
TOUS LES SOIRS: 9h30

ADAM SANDLER

WALT DISNEY PICTURES PRÉSENTE

HISTOIRES ENCHANTEES

G
SAMEDI et DIMANCHE: 1h00

PETITE SOURIS GRANDS RÊVES

Le Conte de Despereaux

DES VENDREDI 13 FÉVRIER
G
VEN.: 1h30 SAM. DIM. et LUN.: 1h00

Chaque histoire racontée n'attend que de devenir réalité.

COEUR D'ENCRE

DES VENDREDI 13 FÉVRIER
G
VEN.: 1h30 SAM. DIM. et LUN.: 1h00

5 NOMINATIONS aux OSCARS dont MEILLEUR FILM - MEILLEURE ACTRICE MEILLEUR RÉALISATEUR

KATE WINSLET RALPH FIENNES

Jusqu'où iriez-vous pour garder un secret

Le liseur

VERSION FRANÇAISE DE THE READER

13 ANS+
VEN. MAR. MER. JEU.: 1h30-7h00-9h30
SAM.: 1h00-7h00-9h30
DIM. et LUN.: 1h00-3h30-7h00-9h30

AU CINÉMA LAURIER JEUDI le 12 FÉVRIER à 20h00

LES GRANDS EXPLORATEURS ARMÉNIE

2810040

FERNAND NOËL 2745435
& CHRISTIAN ROYER
 Agents immobiliers agréés
RE/MAX BOIS-FRANCS INC.
 Courtier immobilier agréé
 Franchisé indépendant et autonome
 500, Notre-Dame Est, Victoriaville
Tél.: 819 758-6441



Erablière zonée blanche. Possibilité de 2000 entailles.



Chalet situé sur un grand terrain boisé. Il n'y a aucune inondation sur le terrain.



Cottage situé au centre-ville, près d'une école primaire et secondaire.



Bungalow situé près des services. Idéal comme première maison. Patio en fibre de verre 16x11.



Roulotte/chalet située sur le bord de la rivière à Ste-Clotilde. 2 remises.



Situé à la campagne. Garage pour bricoleur. Arbres.



Bungalow de 4 chambres situé près d'une école primaire, secondaire et cégep. Abri d'auto.



Superbe cottage de 4 chambres sur grand terrain en sortie de ville.



Très belle propriété. Très bien entretenue avec super boudoir et verrière donnant sur le terrain. Plancher de bois franc dans plusieurs pièces. Foyer au salon. Abri d'auto double.



Bâtisse commerciale. Idéal pour professionnel ou commerce de service. Grand logement pour propriétaire occupant et possibilité de faire un autre logement au rez-de-chaussée.



A 5 minutes de la ville, bungalow de 4 chambres. Beaucoup de rangement.



Il y a un garage entrepôt de 37x61 sur 2 étages. Possibilité commerciale.



Chers clients, regardez le canal 9, la télé communautaire, et tout en vous informant sur ce qui se passe dans la région, Christian et Fernand vous donneront quelques conseils sur la vente de votre propriété.

Cégeps en spectacle : sept numéros en lice à Victoriaville

>Manon Toupin
 toupinm@transcontinental.ca

C'est le 11 février qu'aura lieu l'édition locale du concours Cégeps en spectacle, dès 19 h 30 au cégep de Victoriaville. Au programme, sept numéros qui chercheront à obtenir l'aval du jury pour passer à la finale régionale et deux numéros hors-concours.

Théâtre, musique, chant et danse seront à l'honneur pour cette soirée que les étudiants attendent toujours avec impatience.

L'animation de l'événement sera confiée à Élodie Vaudreuil, Marc-Antoine P. Lachance, Stéphanie Racicot et William Blais. Ce sont eux qui feront les liens entre les différents numéros.

En théâtre, Marilynne Croteau a décidé de se lancer dans l'aventure de Cégeps en spectacle, toute seule. Un autre groupe, formé de Martine Gosselin, Vanessa Provencher, Audrey Janelle et Amélie Labbé, se risque aussi au théâtre.

Côté musique, Olivier Dufour s'est inscrit, tout comme Carole-Anne Pellerin ainsi que le duo formé de Patricia Marquis et Sarah Paradis. En ce qui concerne la danse, Kloé Baril-Chauvette et Karine Perron ont préparé une prestation. Finalement, Mathieu Camiré et Marye-Pier L. Angers proposeront du chant et de la danse.

Deux autres numéros, hors-concours cette fois, viennent s'ajouter à cette soirée



L'équipe responsable de l'animation

déjà bien remplie. Il s'agit d'Annick Breton et Ben Letendre en humour et Samuel Vertefeuille, Patricia Marquis, Sandrine Comte, Jessy Rossignol et Vincent Leblanc en musique.

Les billets sont en vente au Cégep, en prévente à 7 \$ et à la porte, le soir de l'événement, à 10 \$.

Le gagnant de l'édition régionale participera ensuite à la finale régionale qui aura lieu le 21 mars au cégep de Trois-Rivières. Quant la finale nationale, elle est prévue pour le 2 mai du côté du cégep de Jonquière.

CAMPAGNE DE SÉCURITÉ DANS LE TRANSPORT SCOLAIRE

WÔ MINUTE!

Pense à ta sécurité

2 au 13 février 2009

FORUM

Centre-du-Québec,
volume 11 - no.1
Février 2009
12 pages

Assurance agricole
(Ferme, automobile, perte de revenu)

Daniel Laroche
Assurances Inc.
819 758-7358

AGRICOLE - AGROALIMENTAIRE - FORESTIER

David Mastine au coeur de l'aventure ovine

À Saint-Félix-de-Kingsey



Page 37

Acériculture



Exploiter ou louer son érablière

Page 38

Sécurité à la ferme



Prévention : producteurs ingénieux récompensés

Page 39

Produits régionaux



Quatre détaillants centricois se démarquent

Page 39

LE RETOUR DES RABAIS HONDA



* TPL en sus
Voir détails en magasin.

Édition Canadian Trail
Transmission complètement
automatique Hondamatic
GPScape intégré
au tableau de bord

TRX500FG VTT 08
10 099\$ - 2 000\$ = 8 099\$

HONDA
honda.ca

MOTOSPORT116

100, boul. Arthabaska Est (route 116), Victoriaville
819 752-3103 • www.moto116.com

2646761

La gestion par bassins versants vue par l'UPA



Véronique Bérard, biologiste

Chargée de projet MÉANDRES
veronique.berard@mapaq.gouv.qc.ca

Depuis quelques années, le Centre-du-Québec a mis en place plusieurs projets de gestion de l'eau par bassins versants, dont la rivière Marguerite, la rivière Godefroy et le projet MÉANDRES. Initié par les quatre organismes de bassins versants du Centre-du-Québec, le projet MÉANDRES vise des sous-bassins des rivières Bécancour, Nicolet, Saint-François et Yamaska.

Par l'engagement de ses membres, l'UPA est un partenaire majeur et incontournable pour le succès de ce type de projet. Jacques Corriveau, président de la Fédération de l'UPA du Centre-du-Québec nous livre sa vision de la gestion de l'eau par bassins versants.

Au sein de la Fédération de l'UPA du Centre-du-Québec, comment voyez-vous l'approche de la gestion de l'eau par bassins versants?

«À notre avis, il s'agit de la seule façon d'arriver à des résultats. Les interventions doivent se faire à partir de l'amont du bassin vers l'embouchure de façon à gérer toute l'eau du territoire.»

À quel niveau votre organisme est-il impliqué dans ce genre de démarche?

«Nous sommes conscients que la majorité de l'eau du réseau hydrographique au Centre-du-Québec provient de terres agricoles et forestières. En fait, ce

sont tous les producteurs agricoles et forestiers qui doivent être impliqués dans ce type de démarche. Notre première implication se situe donc au niveau de la mobilisation de nos membres, que ce soit par la formation ou la sensibilisation. Par exemple, des représentants de l'UPA siègent sur chacun des conseils d'administration des organismes de bassins versants de la région : GROBEC (rivière Bécancour), COPERNIC (rivière Nicolet) et COGESAF (rivière Saint-François). Au niveau terrain, nous avons acquis une bonne expérience avec le projet du bassin versant de la rivière Marguerite, ce qui nous a permis de contribuer à mettre sur pied le projet MÉANDRES, qui travaille sur quatre bassins versants.»

M. Corriveau, depuis 3 ans, votre organisme est partenaire d'une entente de collaboration visant la mise en place du projet MÉANDRES. À ce jour, comment décririez-vous l'avancement et les réalisations du projet?

«Nous sommes heureux de constater que des diagnostics personnalisés ont été préparés pour plus de 70 % des entreprises de ces bassins. Cependant, nous souhaitons que plus d'entreprises bénéficient de cet outil de planification et que les producteurs passent à l'action pour réaliser ces travaux qui leur sont proposés.»

Pourriez-vous décrire les éléments positifs qui ressortent le plus du projet?

«Un tel projet permet au producteur d'identifier les problématiques présentes au niveau de ses berges et de planifier, avec des experts, des interventions qui seront efficaces et permanentes. Un autre point positif est le suivi de la qualité de l'eau. Il a permis d'identifier l'état des

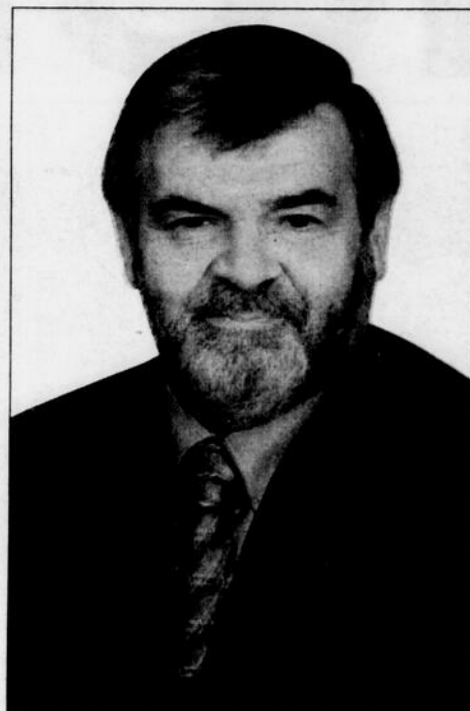

Jacques Corriveau, président de la Fédération de l'UPA du Centre-du-Québec.

cours d'eau et connaître les sources des apports dans le cours d'eau. Dans le futur, ces analyses permettront de mesurer l'impact des changements de pratiques dans le bassin versant.»

À quel niveau selon vous a-t-on eu le plus de difficulté dans la réalisation?

«La première difficulté dans ce type de projet est de trouver les ressources techniques capables de motiver les producteurs agricoles à intervenir sur le cours d'eau.»

Selon vous est-ce que l'approche et les outils développés ont permis (ou permettront) aux agriculteurs de pouvoir mieux

intervenir sur les berges de leur cours d'eau et d'améliorer la qualité de l'eau?

«Cette approche fournit un service au producteur, elle est très différente de celles utilisées dans le passé. Elle permet de démontrer qu'il est possible d'accompagner les producteurs et les conscientiser à prendre leurs responsabilités en ce qui concerne la qualité de l'eau.»

La production de diagnostics spécialisés et des subventions sont maintenant proposés aux producteurs agricoles afin de les aider à protéger les berges. Croyez-vous que ces méthodes seront efficaces?

«Ces méthodes ont le potentiel d'être efficace en autant que les ressources sont disponibles pour réaliser les travaux. Plusieurs producteurs ont besoin d'être accompagnés pour savoir exactement comment intervenir. La production des diagnostics, associé au programme Prime-Vert qui rembourse 90% des frais lors des travaux aura certainement un effet d'entraînement chez les producteurs.»

En terminant, à votre avis, le projet MÉANDRES aura-t-il un effet positif sur l'amélioration de nos connaissances et la qualité de l'eau en région?

«Oui, et si le suivi de la qualité de l'eau ne démontre aucune amélioration après que les producteurs aient réalisé les modifications identifiées dans les diagnostics, il faudra commencer à chercher ailleurs d'autres sources de contamination. C'est important de travailler sur plusieurs niveaux. MÉANDRES, comme les autres projets de bassins versants en région, auront un effet positif sur la qualité de l'eau seulement si on est en mesure de se doter de ressources pour réaliser les interventions. La limite est là», de conclure Jacques Corriveau.

Formation

Des locaux sur mesure

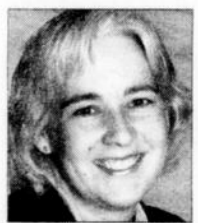

Guylaine Martin, agr., répondante en formation agricole

Collectif régional en formation agricole du Centre-du-Québec

Formation sur mesure pour « local sur mesure ». Pour la mécanique, dans les ateliers de mécanique, pour la taille des sabots, dans un garage chauffé équipé d'étaux, pour la fabrication de charcuterie dans la cuisine d'un supermarché, pour le bon usage des pesticides dans une salle de classe. En février, les participants visiteront les locaux les plus simples et les plus sophistiqués.

Des formations sur les pesticides

Depuis le 3 avril 2007, les vendeurs d'herbicides, d'insecticides, de fongicides et de certains poisons à souris demandent de voir votre certificat du ministère du

Développement durable, de l'Environnement et des Parcs avant de vous vendre ces produits. Une personne par entreprise doit détenir ce certificat : propriétaire, actionnaire, relève ou employé. On obtient le certificat en fournissant la preuve qu'on a réussi un examen sur l'utilisation des pesticides en milieu agricole. Des formations auront lieu les 11, 18 et 25 février à Victoriaville et les 10, 17 et 24 février à Plessisville.

L'impôt démystifié

Le comptable Patrick Samson est à votre disposition le 11 février pour répondre à vos questions sur la fiscalité d'une entreprise agricole ou forestière. Dans le cadre d'une formation, il vous expliquera ce qu'est un revenu et une dépense agricole en regard de l'impôt, comment dresser vos états financiers, si vous êtes admissible à différents programmes, les exigences minimales en tenue de livre comptable. Et bien d'autres choses.

Bovins bien chaussés

Des sabots bien taillés permettent de répartir le poids de l'animal de façon uni-

forme et naturelle sur toute la surface portante du sabot et ainsi prévenir les maladies du pied. Un animal bien «chaussé» donnera plus de lait ou plus de viande. Il y aura un cours sur la taille des ongles le 21 février à Victoriaville de 9h à 16h avec le formateur Michel Lemire.

Cuisiner le goût

Il y aura une formation sur la fabrication artisanale de charcuterie les 22, 23 et 24 février 2009 de 9h à 16h à Victoriaville avec le formateur Jean-François Delaunay. Cette formation s'adresse aux éleveurs qui veulent connaître les principes de base de fabrication artisanale de charcuterie dans le but d'en faire la vente à la ferme ou autres lieux publics. Cette formation peut être complétée par «Hygiène et salubrité alimentaires» les 12 et 13 mars.

Compostage à la ferme des animaux porcins morts

Il existe une méthode approuvée pour le compostage à la ferme des animaux porcins morts. Cette activité est régie par le Règlement sur les aliments et par la Loi sur

la qualité de l'environnement et ses règlements. Une formation d'une journée est en préparation pour février ou mars. Elle présente les bénéfices du compostage à la ferme, le processus, les opérations de régie et de suivi, la structure de compostage, l'usage du compost, les exigences réglementaires et les bonnes pratiques de biosécurité.

Parlons moteur, parlons tracteur

L'École d'agriculture de Nicolet ouvrira son atelier de mécanique pour une formation sur l'entretien du tracteur les 10, 11 et 12 mars de 9h30 à 15h30. Le groupe qui a suivi le cours sur l'entretien des petits moteurs est tellement emballé, qu'il en redemande. Joignez-vous à eux pour parler d'huile, de graissage, de pneus, de points d'attache, de courroies, de freins, d'hydraulique, de transmission et d'électricité.

Pour plus d'information, contactez Guylaine Martin, répondante en formation agricole, téléphone : (819) 758-6401 poste 2702, courriel : martin.guylaine@cgp victo.qc.ca ou visitez le site ww.formation agricole.com

Au cœur de l'aventure ovine depuis quatre générations

Kateline Grondin

Il aura fallu quatre générations à la ferme Maplestar de St-Félix-de-Kingsey pour passer d'un troupeau de 12 moutons en 1962, à une entreprise d'une taille respectable de 400 brebis. Si vous demandez à son présent propriétaire, David Mastine, quel est le secret pour atteindre le seuil de rentabilité d'une exploitation ovine et le conserver, la réponse est claire : «il faut travailler constamment à augmenter la productivité du troupeau... parce que les consommateurs, eux, ne veulent pas payer plus cher la viande qui se trouve dans leur assiette!»

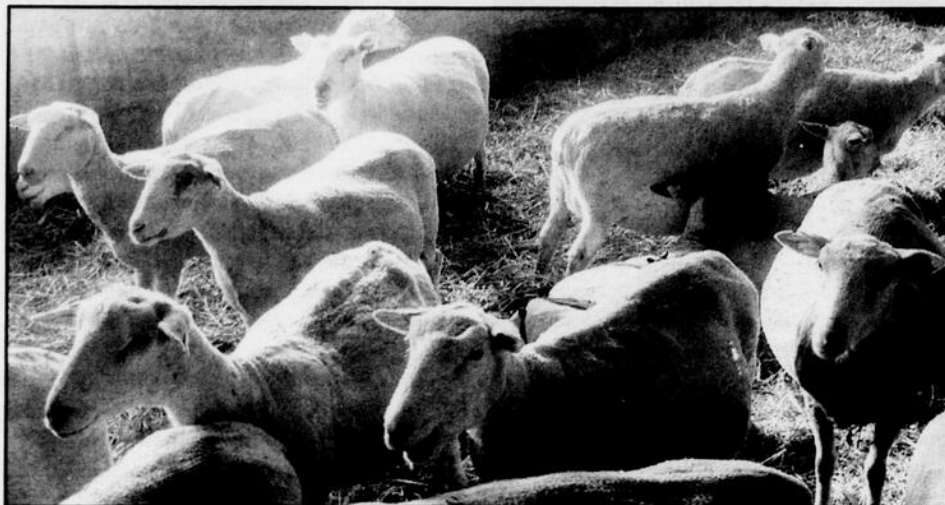

David Mastine, propriétaire de la bergerie Maplestar que nous reconnaissons en page couverture, accueille des moutons depuis maintenant quatre générations. La ferme abrite maintenant un cheptel de près de 400 bêtes. (photo : Kateline Grondin)

«Nous travaillons également pour que 80 à 90% de nos brebis agnellent plus souvent, idéalement jusqu'à trois fois par deux ans, afin d'étaler la production et mettre en marché de l'agneau à l'année», explique le producteur, qui tire son expérience d'aussi loin que sa tendre enfance. «J'ai acheté mon premier agneau à mon père alors que j'avais huit ans, pour la modique somme de...30 \$. Quatre ans plus tard, je revendais un couple de jumeaux à 250 \$ la tête!», se rappelle en riant celui qui est lui-même aujourd'hui le père de trois jeunes enfants.

Bien qu'ayant connu plus jeune les aléas de la production laitière, car jusqu'en 1979 les moutons cohabitaient avec les vaches à la ferme paternelle, David Mastine a préféré se diriger exclusivement vers la production ovine. «Au moment d'acheter la ferme à mes parents, en 1990, nous possédions un troupeau de 100 bêtes. Nous avons également une érablière, mais le verglas de 1998 nous a forcés à la vendre. À l'époque, nous avions été déclarés la seconde exploitation agricole à avoir subi le plus de dommages au Québec!», se rappelle encore M. Mastine. Celui-ci bénéficie également depuis 1996 du support de son épouse Erika, qui s'implique au niveau de la gestion administrative de la bergerie.

«La demande pour la viande ovine au

Québec est en hausse», note le producteur, en partie en raison de l'augmentation de l'immigration au Québec. «Au départ, mon marché se situait surtout au niveau des consommateurs italiens et grecs de la province, particulièrement lors de la période de Pâques et celle de Noël. Maintenant, le nombre croissant de musulmans au Québec favorise aussi l'augmentation de la demande», explique-t-il.

Mais si la demande est en hausse, le secteur agroalimentaire évolue rapidement et les producteurs doivent donc composer avec des coûts d'exploitation qui ne cessent d'augmenter (notamment le prix des grains) et un marché qui imposent de nouvelles façons de faire, lesquelles entraînent parfois de lourdes procédures administratives.

«Parfois, cela peut prendre la journée pour remplir des formulaires. Quand nous ne sommes pas à l'étable pour soigner nos moutons, nous ne rapportons rien!», critique sur ce point David Mastine, en prenant pour exemples le système de traçabilité et l'évolution du modèle de l'assurance stabilisation des revenus agricoles (ASRA) qui passera du nombre de brebis assurables vers le nombre de kg d'agneaux vendus. Comme bien des producteurs,

M. Mastine s'interroge également sur les conséquences qu'aura le nouveau système d'évaluation du volume assurable sur le revenu de son entreprise. «Par exemple, à partir de quand je devrai appliquer le nouveau système?», interroge-t-il. «Nous aurions besoin d'un peu plus d'informations. Le secteur se transforme plus rapidement que notre capacité à nous y adapter».

Le producteur anticipe également qu'avec ces nouvelles mesures, plusieurs races finiront progressivement par disparaître, puisque les producteurs privilégieront celles qui obtiendront le poids le plus élevé, pour la plus courte période d'élevage. «Ce n'est pas mauvais que certaines races disparaissent, mais c'est important de conserver une grande variété», explique M. Mastine, afin de répondre aux exigences des différents marchés de la viande ovine.

À ces différentes interrogations, la conseillère en communications du MAPAQ Centre-du-Québec Mélissa Caron, qui était présente au moment de l'entrevue, affirme que c'est pour répondre à ces questions que le MAPAQ Centre-du-Québec et le Syndicat des producteurs ovins de la Mauricie et du Centre-du-Québec organisent annuellement une Journée INPACQ Ovins. La plus récente avait lieu à

Princeville le 5 février dernier, sous le thème «Quand la productivité du troupeau devient déterminante». À ce chapitre, David Mastine possède une expérience qui mérite d'être partagée.

Expérimenter pour progresser

Membre actif au sein des différentes associations reliées au secteur de la production ovine, dont le Syndicat des producteurs ovins de la Mauricie et du Centre-du-Québec, la Société canadienne des éleveurs de moutons, la Société des éleveurs de moutons de race pure du Québec (SEMRPQ) et l'Association des éleveurs de moutons des Cantons-de-l'Est (dans laquelle il s'implique depuis plus de 25 ans), David Mastine participe également à GenOvis, un programme d'évaluation qui permet aux éleveurs d'identifier et de sélectionner les sujets à haut potentiel génétique. Le producteur a d'ailleurs eu l'idée d'organiser l'an dernier, à Richmond, un encan de 27 béliers, fruit d'une collaboration entre la SEMRPQ et le Centre d'expertise en production ovine du Québec (CEPOQ). «Grâce à cette activité, le Québec a connu sa meilleure année pour la valeur des ventes. La majorité des béliers se sont vendus à un prix plus élevé que la moyenne canadienne», rapporte David Mastine, en invitant les éleveurs et acheteurs au prochain encan qui aura lieu en mai 2010, toujours à Richmond. L'éleveur souligne que cette activité contribue aussi à développer un nouveau marché, tout en profitant de la force du réseautage.

«Participer à GenOvis permet surtout d'améliorer les performances du troupeau, tout en se maintenant compétitif à l'échelle nationale», ajoute-t-il. Sur ce point, David Mastine est fier d'annoncer que son cheptel obtient d'ailleurs des performances bien au-dessus de la moyenne canadienne. «Ça nous donne de bons arguments de vente!», ajoute le propriétaire de la ferme Maplestar, qui se spécialise principalement dans la production d'agneaux de lait. «Environ 73% de mon cheptel est revendu pour abattage, 10% du troupeau est ensuite vendu pour

Suite à la page 38



Quelle que soit la taille de votre exploitation agricole, l'équipement de manutention des aliments et du fumier Patz se charge de tout!

2643720

SÉRIES DE MÉLANGEURS VERTICAUX



Modèle stationnaire

VIDEUR DE SILO



Modèle 300 à remorque à deux vis

Les pièces de viduers de silo neuves et usagées



Hervé Lacharité & Fils inc.
Votre distributeur depuis 1963

1600, Rg Petit St-Esprit, Nicolet
Tél.: 819 293-8676 / Fax: 819 293-8677

Au cœur de l'aventure ovine...

Suite de la page 37

reproduction et je conserve 17% pour ma propre reproduction», précise M. Mastine, qui élève à cette fin près d'une quarantaine de moutons de race Suffolk.

Afin d'améliorer certaines caractéristiques génétiques de ses bêtes, il croisera également deux croisements hybrides, telles que la Dorset-Arcott Rideau avec la Lacaune-Romanov. Ce croisement conduirait à des agneaux dont la laine tarde à pousser. «La majorité des acheteurs préfèrent les agneaux presque sur la peau, car certains associent la laine à un agneau plus âgé», précise M. Mastine.

Une production ciblée et en forte expansion

La production ovine fait partie des cinq types de productions ciblées par les intervenants du secteur agroalimentaire du



La conseillère en communications Mélissa Caron est venue rejoindre M. Mastine afin de dresser le portrait de l'industrie ovine, pour la région Centre-du-Québec.

Centre-du-Québec. Son potentiel de marché lié à la viande et au lait de spécialité a permis d'attirer l'attention de l'industrie vers ce type de production, qui a vu la taille moyenne de ses troupeaux quadrupler depuis les trente dernières années. Avec ses 116 producteurs ovins, le Centre-du-Québec se hisse maintenant au 3e rang à l'échelle du Québec, qui dénombre un total de 1290 entreprises ovines. «On a constaté que ce secteur performait bien et qu'il contribuait à distinguer la région par ses produits de spécialités, au même titre que la canneberge et les petits fruits, l'acériculture et l'agriculture biologique», explique la porte-parole du MAPAQ, Mélissa Caron.

Celle-ci soutient d'ailleurs que l'an dernier, 30% des interventions du MAPAQ en ce qui concerne la relève et l'établisse-

ment étaient reliés à la production ovine.

À ce chapitre, David Mastine applaudit l'augmentation des ressources qui viennent en aide à la relève et qui offre l'expertise nécessaire aux producteurs ovins. «L'avenir de l'industrie passe par ces différentes formes de support, et il y en a plus qu'avant!», souligne l'éleveur, en prenant pour exemples le CEPOQ, le Réseau Agriconseils Centre-du-Québec ou encore les Journées INPACQ organisées par le MAPAQ et les acteurs de l'industrie.

Pour sa part, M. Mastine conseille aux jeunes agriculteurs qui ont un projet de démarrage de visiter plusieurs établissements avant de démarrer leurs projets. «Allez visiter 6 à 8 fermes, pour récolter le maximum d'idées. Ceci vous aidera tant au niveau de la production, que de la gestion de l'entreprise.»

Acériculture

Exploiter ou louer son érablière



Richard Turmel,
technicien
agricole

MAPAQ - Direction régionale
du Centre-du-Québec
richard.turmel@mapaq.gouv.qc.ca

en collaboration avec

Daniel Charron, agronome,

MAPAQ - Direction régionale de l'Estrie.



Avant d'investir une somme importante d'argent, un propriétaire d'érablière ou un futur acheteur doit se poser une question bien importante : est-ce que je veux que mon futur projet soit rentable ou simplement un passe-temps ?

Avant d'investir une somme importante d'argent, un propriétaire d'érablière ou un futur acheteur doit se poser une question bien importante : est-ce que je veux que mon futur projet soit rentable ou simplement un passe-temps ? La réponse à cette question viendra influencer largement sa façon de se lancer dans l'aventure. Voici deux situations qui sont fort différentes lorsque vient le temps d'investir un bon montant.

Selon l'étude sur les coûts de production 2003 du MAPAQ publiée en juin 2005 par la direction des politiques sur la gestion des risques, il faut au moins 10 000 entailles avant de commencer à faire un certain profit. Et même avec toutes ces entailles, si on se réfère à une conférence présentée lors

de la Journée INPACQ Acéricole 2007 par monsieur Daniel Charron, agronome à la Direction régionale Estrie, il n'est pas toujours possible de faire un bénéfice net. C'est également ce que révèlent les différents budgets réalisés par le Centre de référence en agriculture et agroalimentaire du Québec (CRAAQ). Ainsi, le propriétaire d'une érablière de moins de 10 000 entailles ou un peu moins doit diversifier sa production pour augmenter ses revenus. Il peut notamment transformer son sirop en produits dérivés, faire de la restauration ou toute

autre activité qui permettra d'augmenter le revenu de son érablière.

Pour ce qui est des propriétaires de 5 000 entailles ou moins, dont l'équipement serait désuet et nécessiterait un réinvestissement majeur, la location de l'érablière, à un voisin adjacent, peut être une avenue qui peut vous permettre d'en tirer un certain revenu. En fait, vous ne ferez pas un manque à gagner, mais plutôt un léger profit. À ce sujet, je vous invite à faire un contrat en bonne et due forme avec le locataire. Cela pourra vous éviter plusieurs

inconvenients. N'oubliez pas d'y inclure les clauses des deux parties, soit le locataire et le locateur.

Peu importe le type de projet que vous envisagez réaliser et le nombre d'entailles que vous souhaitez exploiter, je vous invite fortement à vous renseigner auprès d'un conseiller en gestion avant d'investir une somme importante d'argent. Le Réseau Agriconseils Centre-du-Québec peut vous fournir une liste qui vous permettra de choisir le conseiller apte à vous aider. Avant de le rencontrer, je vous conseille de faire une ébauche du plan d'affaires de votre projet. Pour vous aider à réaliser celui-ci, vous pouvez consulter les différents budgets des Références économiques. Il y en a quatre, soit :

-Érablière 3000 entailles ; évaporateur au bois ; budget Agdex 318/821 a.

-Érablière 3000 entailles ; évaporateur à l'huile ; budget Agdex 318/821 d.

-Érablière 10 000 entailles ; évaporateur à l'huile ; budget Agdex 318/821 b.

-Érablière 30 000 entailles ; évaporateur à l'huile ; budget Agdex 318/821 c.

Ces budgets sont disponibles au Centre de référence en agriculture et agroalimentaire du Québec (CRAAQ) pour une modique somme de 20 \$ chacun, en les commandant directement sur le site : www.craaq.qc.ca. Vous pouvez également les obtenir gratuitement dans le cadre d'un mandat avec un conseiller agricole du MAPAQ ou du réseau Agriconseils.

Bon succès !

FORUM

AGRICOLE - AGROALIMENTAIRE - FORESTIER

43 Notre-Dame Est, Victoriaville,
Québec G6P 3Z4
819 758-6211
www.forum17.com



Agriculture, Pêcheries
et Alimentation
Québec

Transcontinental

Éditrice : Sylvie Côté, Victoriaville
Johanne Marceau, Drummondville

Comité de rédaction : Isabelle Bourque, Mélissa Caron, Natacha Desnoyers,
Ghislain LeBlond, Guylaine Martin, Amélia Larin,
Simon Thérout

Directeur des ventes : Pierre Gaudet, 819 758-6211
Yves Chabot, 819 478-8171

Journalistes : Maxime Rioux, Kateline Grondin

Conseillers publicitaires : Daniel Dubuc, Michel Fréchette, Éric Gauthier,
Suzanne Allard, Claudia St-Cyr, Patrick Soubrier,
Carmel Laroche, Maxime Côté

Collaborateurs : Veronique Bérard, Guylaine Martin, Richard Turmel,
Daniel Charron, Nancy Paquet, Simon Thérout,
Steve Brunelle, Normand Trodechaud, Pierre Chouinard,
Annie Lafrance, Annie Proulx.

Distribution : Postes Canada
Envoi de Poste-publications-Enregistrement
no 0040051951
Distribucible
Jacques Gagnon

Infographie : Innograp Victoriaville
Innograp Drummondville

Directeur régional : Michel Gauthier

Directeur de l'information : Jean-Claude Borneau
jean-claude.borneau@transcontinental.ca
819 478-8171

Publié par : Médias Transcontinental S.E.N.C.
www.medias-transcontinental.com

Vice-Président Principal : Marc-Noël Ouellette

Partenaires : Journal La Nouvelle Union, Courrier Sud, L'Express, CDAFCQ, MAPAQ,
UPA, SPBCQ et Collectif régional en formation agricole du Centre-du-Québec

Droit de reproduction - Toute reproduction des annonces ou information est interdite sans autorisation spéciale. Dépôt légal - Bibliothèque Nationale du Québec. Bibliothèque et Archives du Canada.

Recyclez ce journal

Prévention : producteurs ingénieurs récompensés



Nancy Paquet
Responsable prévention
Fédération de l'UPA du Centre-
du-Québec

Josef Mathis et Marie Crochetière de la Ferme Mathis et Fils inc. de Saint-Sylvere ont été récompensés pour leur initiative en matière de prévention des accidents à la ferme dans le cadre du concours Initiatives de prévention à la ferme. Ce concours de l'UPA vise essentiellement à récompenser les initiatives des producteurs et productrices agricoles en matière de santé et sécurité au travail.

Pour la famille Mathis, la sécurité est une priorité, d'autant plus qu'elle accueille des stagiaires et a recours à de la main-d'œuvre occasionnelle pour les opérations quotidiennes de l'entreprise. Depuis la mise en place de la Mutuelle de prévention de l'UPA en 2003, la Ferme Mathis en est membre et elle accueille et applique rigoureusement les précieux conseils du préventionniste. D'ailleurs, différents points stratégiques de l'entreprise ont été modifiés afin de les rendre plus sécuritaires; par exemple, une procédure de cadenassage a été implantée, ce qui évite qu'un travailleur ne soit coincé dans une machine qui serait redémarrée pendant les opérations d'entretien. Aussi, des clô-

tures supplémentaires ont été installées par-dessus celles réglementaires des fosses à fumier. L'accès aux fosses est donc réduit, voire même impossible pour des enfants qui pourraient s'y aventurer. Des gardes ont été aménagés aux échelles des silos qui n'en étaient pas munis à l'origine. Ce ne sont là que quelques exemples de moyens simples mis en place sur l'entreprise, mais qui font toute la différence en matière de prévention.

L'an dernier, le propriétaire, Josef Mathis, souhaitait améliorer la sécurité autour de la préfosse. Bien qu'une barrière limitait l'accès à ce trou béant, il demeurait inquiet. Il s'agit tout de même d'un espace d'environ douze pieds de

diamètre, d'une profondeur de douze pieds, dans lequel on retrouve du fumier, donc des émanations de gaz toxiques. Ingénieurs comme tout bon producteur agricole, M. Mathis a donc imaginé une structure grillagée permettant de couvrir entièrement la préfosse tout en y conservant un accès pour les besoins éventuels. C'est cette initiative, simple en elle-même, qui lui a valu les honneurs.

Félicitations aux récipiendaires 2008 et n'hésitez pas à faire part de vos brillantes idées pour améliorer la santé et la sécurité sur vos entreprises agricoles à Nancy Paquet, responsable prévention à la Fédération de l'UPA du Centre-du-Québec (npaquet@upa.qc.ca).

Mise en valeur des produits régionaux

Quatre détaillants centricois se démarquent

Simon Théroux

CDAFCQ

Les détaillants en alimentation du Centre-du-Québec qui se démarquent dans la mise en valeur des produits agroalimentaires régionaux ont été récemment dévoilés lors du récent Bal des Moissons tenu en novembre dernier.

Il s'agit de :

- 1ère position : Métro Plus Port-Royal de Bécancour (secteur Saint-Grégoire);
- 2e position, ex aequo : IGA Bellevue de Victoriaville et le IGA Extra, Marché Clément des Forges, à Drummondville;
- 3e position : IGA coop de Plessisville.

Au total 32 détaillants ont été évalués sur les cinq critères suivants :

- l'étendue de l'offre : le nombre de catégories de produits où au moins un produit du Centre-du-Québec est en vente ;
- la qualité de l'aménagement : dans quelle mesure le détaillant a une section réservée importante, bien aménagée et très bien localisée qui est allouée spécifiquement aux produits du Centre-du-Québec ou aux produits régionaux dans laquelle on retrouve des produits du Centre-du-Québec ;



Le grand gagnant est le Métro Plus Port-Royal de Bécancour représenté sur ce cliché par Marie-Ève Bergeron. Nous reconnaissons également Raymond Bilodeau de la CRÉ et Marc Tessier du CRSA.

-la publicité sur le lieu de vente : les efforts effectués par le détaillant en alimentation sur le lieu de vente en ce qui a trait au nombre de démonstrations culinaires et de dégustations de produits du Centre-du-Québec et l'identification des produits du Centre-du-Québec ;

-la publicité de masse : l'étendue des efforts effectués par les détaillants en alimentation pour promouvoir les produits du Centre-du-Québec dans les circulaires, les journaux, à la télévision, à la radio, sur Internet et lors d'événements ;

-les politiques du magasin : les politiques du détaillant quant à la présence de quotas pré-établis pour l'achat de produits du Centre-du-Québec, la collaboration avec les producteurs du Centre-du-Québec et la formation du personnel sur les produits du Centre-du-Québec.

Mentionnons finalement que la Corporation agroalimentaire-forêt du

Centre-du-Québec et la Chaire Bombardier en gestion de la marque de l'Université de Sherbrooke ont reçu une contribution financière de 10 000\$ de la Conférence régionale des élus du Centre-du-Québec conjointement avec le ministère de l'Agriculture, des Pêcheries et de l'Alimentation afin de soutenir le projet «Indice Cible».



Jean-Guy Provencher
Avocat
Ex-commissaire de la CPTAQ
et du tribunal d'appel

ZONAGE AGRICOLE

- Demandes d'autorisation à la CPTAQ :
- Usages non-agricoles: résidences, commerces...
- Morcellement de ferme
- Changement d'usage, etc.
- Déclarations de privilèges (Art..40), etc.
- Droits acquis - Exclusion
- Recours en appel devant le tribunal administratif

2788403

Plus de 20 ans d'expérience à vous offrir!

Tél.: 418 623-4141
Sans frais: 1 877 623-4141
Fax: 418 623-5115

1170, boul. Lebourgneuf
suite 408 Québec G2K 2E3
Courriel: jgprovencher@provencher-marchand.ca

NOUVEAU
UNITÉ de SERVICE
URGENCE 24h
Entretien et réparation
d'équipements agricoles
HOULE VALMETAL IEL SUEVIA WESTEEL

UNITÉ DE SERVICE
BÉDARD
ÉQUIPEMENTS AGRICOLES
Votre satisfaction,
Notre priorité!
819-758-2711
VENTE INSTALLATION RÉPARATION
Commercéum
On travaille pour vous!
1-888-266-1100
www.commercéum.ca
SERVICE D'URGENCE 24H
2680911

ÉQUIPEMENTS AGRICOLES
BÉDARD
JOËL HINSE Propriétaire
SÉBASTIEN HOUDE Rep. aux ventes
GUY CÔTÉ Gérant des pièces
DAVID NADEAU Gérant de service
LEE BRAZEL Dir. ventes comm.

18, boul. Arthabaska Est, VICTORIANVILLE
Tél.: 819 758-2711 • Fax: 819 758-0138
courriel: bedard@qc.aira.com

Relève agricole

Le mentorat d'affaires au bénéfice de la relève



Steve Brunelle,
directeur général
SADC de Nicolet-Béancour

Un service de mentorat adapté aux besoins de la relève agricole, voilà ce qu'offre le mentorat d'affaires de la Fondation de l'entrepreneuriat. Grâce à ce service, les entrepreneurs du secteur agricole peuvent vivre une expérience enrichissante et bénéficier des compétences de personnes ouvertes à leur réalité et pouvant les appuyer dans leur établissement.

Les avantages du mentorat pour un jeune entrepreneur agricole

Le mentorat d'affaires permet aux entrepreneurs agricoles d'être accompagnés par une personne d'expérience et ainsi de développer leurs connaissances et leur savoir-être entrepreneurial. Jumelé

à un gestionnaire ou un entrepreneur d'expérience, le mentoré peut ainsi profiter de cet accompagnement pour clarifier ses objectifs, valider ses choix et les orientations de son entreprise, s'ouvrir à de nouvelles perspectives de développement, en somme accroître ses chances de succès.

Saviez-vous que plus de la moitié de l'ensemble des nouvelles entreprises (commerciales, agricoles, industrielles, etc.) ne parvient pas à franchir le cap des cinq premières années d'activité. En comparaison, plus de 70 % des nouveaux entrepreneurs qui bénéficient d'un encadrement tel que le mentorat franchissent cette étape avec succès.

Devenir mentoré, c'est développer ses habiletés de gestionnaire, briser son isolement de décideur et profiter d'un nouveau regard sur son entreprise.

Ce service est maintenant accessible à la SADC de Nicolet-Béancour qui est un organisme porteur du programme de mentorat d'affaires de la Fondation. Pour plus d'information, communiquez avec la cellule de mentorat Nicolet-Béancour au 819 233-3316 poste 26.

Nos productions

La canneberge au Centre-du-Québec, c'est :

- 1 675 hectares en production (2008)
- un volume de production de plus de 36 millions de kilogrammes de fruits (2008)
- Des investissements, depuis 2005, de quelque 55 millions de dollars dans le secteur de la transformation
- Presqu'autant d'investissement dans le secteur de la production
- Des centaines d'emplois créés depuis une dizaine d'années
- Des avancées impressionnantes en recherche pour la santé et l'environnement.

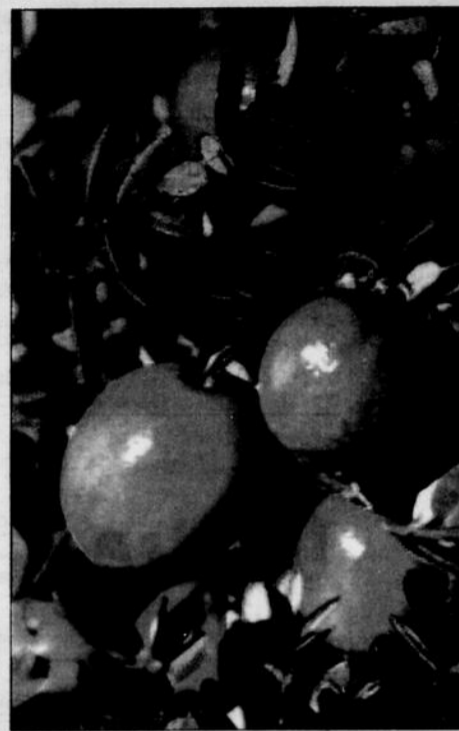

Source : Association des producteurs de canneberge du Québec (APCQ)

FERME JUSTINA



La Ferme Justina est la propriété de Jean Courchesne et Élise Champagne depuis 1983. Elle compte 95 têtes Holsteins pur-sang dont 42 vaches laitières avec une moyenne de 10000 kg à 4,2% de gras et 3,4% de protéine. La classification du troupeau est de 16 T.B., 20 B.P. et 6 B. Leur fils Olivier est présentement aux études à l'ITA St-Hyacinthe et se prépare à prendre la relève. La Ferme Justina est membre de la Coop Covilac depuis 1983.

2708319

La Coop
des Appalaches

819 365-4811

La Coop
Covilac

450 783-6491

La Coop
des Bois-Francs

819 758-0671

La Coop
Agrilait

819 396-2022

La Coop
Parisville

819 292-2303

La Coop
Princeville

819 364-5219

La Coop

La force d'un réseau

Dernières nouvelles



Normand Trodechaud, directeur

Syndicat des producteurs laitiers du Centre-du-Québec

Ça bouge beaucoup dans le secteur laitier. Plusieurs changements sont actuellement en cours et viennent modifier certaines façons de faire établies depuis longtemps. Voici, en rafale, les derniers développements dans ce secteur de production.

Niveau de production

Le niveau des quotas laitiers est principalement tributaire de la demande en produits laitiers aussi appelée « besoins canadiens ». Les résultats à la fin de novembre 2008 démontrent encore une certaine sous-production, particulièrement dans les provinces de l'est du Canada. Cependant, les besoins canadiens, qui demeurent stables, sont adéquatement comblés et les stocks, autant privés que de la Commission canadienne du lait, sont à un niveau acceptable. Les dernières données compilées

indiquent que les ventes au détail sont toujours en légère croissance, sauf pour la crème glacée.

Conséquemment, pas de modification dans le niveau du quota ni de journées supplémentaires de production pour les mois à venir.

Lait canadien de qualité (LCQ)

C'est depuis le 1er janvier 2009 qu'une prime de 25¢/hl est versée aux producteurs laitiers qui rencontrent les trois conditions suivantes : Avoir suivi la formation de base LCQ, avoir fourni une preuve d'achat d'un thermographe, et avoir complété avec succès les Procédures normalisées d'opération (PNO) et le Plan des mesures de correction (PMC). Au Centre-du-Québec, 330 producteurs se sont qualifiés à ce jour, alors que pour le Québec le nombre de PNO/PMC vérifiés et acceptés au 31 décembre 2008 était de 2 443. Notons que la prime commence à être versée le mois suivant la qualification des trois conditions.

Il faut noter que la formation de base ainsi que le thermographe sont admissibles à une subvention se terminant le 31 mars 2009. Le programme prévoit le remboursement d'un montant maximal de 750\$ représentant 50% du coût d'achat d'équipement spécialisé reconnu par LCQ. La liste de ces équipements contient

notamment le thermographe mais aussi : interrupteur de sécurité (empêchant la solution de lavage de se retrouver dans le bassin), valve anti-retour (empêchant la contamination de l'approvisionnement en eau lors du remplissage d'un réservoir à pesticides), lampes témoins (sur le thermographe) manomètres et thermomètres (sans mercure), programmes informatiques (DS@HR), systèmes de traitement de l'eau.

Pour être éligible, chacun de ces items doit être d'une valeur d'au moins 200\$.

Le montant maximal de 750\$ peut aussi s'appliquer à du soutien technique à la ferme pour l'adaptation et la mise en œuvre du programme LCQ. Dans ce cas, le montant admissible est de 70% du coût pour cette aide technique.

Nouveau mode de comptage bactérien

C'est également à partir du 1er janvier que le comptage des bactéries totales du lait se fera à partir d'un nouvel équipement, le bacto-scan. Cette nouvelle méthode identifie toutes les bactéries présentes dans le lait. De ce fait, il fallait aussi changer la norme qui passera donc de 50,000 à 121,000 bactéries/ml.

Modification réglementaire

Lors du dernier conseil d'administration de la Fédération des producteurs de

lait du Québec (FPLQ), les administrateurs ont voté une modification à la réglementation concernant les cas de force majeure (maladie, incendie, etc.). Cette nouvelle approche éliminera les locations de quota entre producteurs, en rendant collective l'administration du système. Suite à l'acceptation par la Régie des marchés agricoles, la location de quota sera centralisée à la FPLQ et sera payée à raison de 5\$/kg de matière grasse par jour, permettant ainsi à l'ensemble des producteurs de se partager la production et donc le revenu de ce quota.

Nouvelles promotions

Recettes vidéo dans le site Fromages d'ici.

Les internautes pourront maintenant visionner la préparation de recettes à base de fromage dans le site www.fromagesdici.com. Des vidéos sur « Comment couper et conserver les fromages » et « L'art de bien présenter et accompagner les fromages » sont également disponibles.

Les Fromages dans l'émission Les Parent.

Les Fromages d'ici sont un des commanditaires de l'émission de Radio-Canada, Les Parent, qui passe le lundi à 19 h 30. Des publicités ciblant le contenu des boîtes à lunch ont été produites spécialement pour cette émission.

LE MASSEY 7400 AU-DESSUS DE LA MÊLÉE NOUVEAUTÉS



MASSEY FERGUSON







Moteur tier III à 24 soupapes avec système powerboost



Hydraulique et PTO



Transmission à variation continue DYNA-VT



Nouveau «look» avec capot monobloc



Financement INCROYABLE Venez nous rencontrer

LOCATION DE TRACTEURS À TARIF HORAIRE

Champoux MACHINERIES 819-358-2217

1, RUE THIBEAULT, WARWICK

DANY LAFRANCE
Directeur des ventes
819 352-9333

FORUM CENTRE-DU-QUÉBEC - Le dimanche 8 février 2009 - Page 41

L'atelier culinaire : un rendez-vous à ne pas manquer!



Simon Thérout
CDAFCQ

Une quinzaine de chefs et pâtisseries provenant d'établissements reconnus sont à nouveau attendus le 23 mars 2009 pour l'Atelier culinaire des saveurs centricois. Au fil des ans, cette activité régionale est devenue le rendez-vous annuel des professionnels de la restauration au Centre-du-Québec. L'atelier leur permet de participer à un exercice de création stimulant avec des produits agroalimentaires régionaux tout en transmettant leur savoir-faire à la relève.

Pilotée par la Corporation de développement agroalimentaire-forêt du Centre-du-Québec (CDAFCQ), l'atelier culinaire offre l'opportunité aux artisans agroalimentaires d'ici de mettre en valeur leurs produits auprès de restaurateurs et pâtisseries de la région. Les entreprises sont invitées à s'inscrire auprès de la CDAFCQ afin que leurs produits soient utilisés lors de l'atelier.

Il est à noter que l'activité rayonne bien au-delà de la journée elle-même. En effet le cahier des recettes de la journée circule

toute l'année durant et sert d'inspiration pour la préparation des repas lors de plusieurs événements régionaux.

Le 5e Atelier culinaire des saveurs centricois se tiendra donc le 23 mars 2009 au Centre de formation professionnelle (école de cuisine) Marie-Rivier à Drummondville. Le comité organisateur de l'atelier culinaire se réserve le droit d'être



C'est le 23 mars qu'aura lieu le 5^e Atelier culinaire des saveurs centricois.

sélectif s'il y a plusieurs offres d'une même catégorie de produits. Producteurs intéressés, inscrivez-vous dès que possi-

ble! Pour plus de renseignement ou inscription : Simon Thérout, CDAFCQ, 819 293-5836.

Recettes à saveur centricoise Foie de volaille en gelée de canneberges (entrée froide)

Cette recette a été concoctée par Hugo Joannette-Hamel, chef au Manoir du Lac William de Saint-Ferdinand d'Halifax (MRC l'Érable) dans le cadre de l'Atelier culinaire. D'autres recettes sont disponibles au www.cdafcq.qc.ca.

Foie de volaille

100 g de foie de volaille (Ferme des Voltigeurs)
1 bière Tokée (Microbrasserie Multi-Brasses)
100 g échalote
100 g beurre non salée bio (Fromagerie l'Ancêtre)
Au goût, sel et poivre

Méthode

Blanchir à la bière l'échalote et le foie. Mettre au robot le foie blanchi, sans la bière et l'échalote. Faire de petites ballottines (environ 4 cm) dans la pellicule plastique et faire prendre au réfrigérateur. Réserver.

Gelée de canneberges

250 ml de vin rosé (Vignoble Les Côtes du Gavet)
100 g échalote
150 ml miel de trèfle (Les Miels Boivin)
150 ml jus concentré de canneberges (Fruit d'Or)
5 g d'enveloppe de gélatine en poudre
3 pommes coupées en cubes (Verger des Bois-Francis)
Quantité suffisante beurre (Fromagerie l'Ancêtre)

Méthode

Réduire à sec le vin et l'échalote. Additionner le miel, le concentré de canneberges, les pommes suées au beurre au préalable et la gélatine. Porter à ébullition, laisser épaissir.

Dans un plat rectangulaire, couler le fond du moule et laisser figer. Prendre un ballot de foie, le déposer au centre du moule sur la gélatine figée et couler la gélatine pour remplir le moule et le laisser figer.

Félicitations!

Garage
Maurice Leblanc inc.,
désire féliciter
le club AUTO-NEIGE
des Bois-Francis inc.
pour l'acquisition d'une
toute nouvelle surfaceuse
CASE III Puma 140
avec chenille Soucy track.
Bonne saison!



De gauche à droite: Sylvain Landry (opérateur), Jean-François Côté (président) Paul Fouquette (représentant Garage Maurice Leblanc) et Dave Simoneau (représentant Soucy track).

CASE III

GARAGE MAURICE LEBLANC inc.
925, Notre-Dame Est, Victoriaville
819 752-2594

Conservation des sols et de l'eau C'est le temps de se préparer !

Pierre Chouinard, agronome

MAPAQ Drummondville
pierre.chouinard@mapaq.gouv.qc.ca

Vous désirez solutionner des problèmes d'érosion? Vous êtes intéressé à faire l'essai du semis direct ou des cultures de couverture? Vous envisagez mettre en place des haies brise-vent? Vous devez réaliser des aménagements pour empêcher l'accès des animaux aux cours d'eau? Vous voulez améliorer vos bandes riveraines?

La mise en œuvre d'actions visant la conservation de l'eau et des sols comporte plusieurs éléments à prévoir. Si vous en êtes à vos premières armes, cela peut paraître un peu complexe mais une fois que vous aurez exécuté quelques travaux, l'expérience acquise facilitera grandement la réalisation des interventions ultérieures.

Inventaire des problématiques

Commencez par dresser l'inventaire des différentes problématiques. Profitez de l'hiver et du printemps pour faire de nouvelles observations. Plusieurs phénomènes se manifestent en effet lors des dégels. Identifiez également les projets qui sont de

nature à avoir des impacts sur la conservation des sols et de l'eau (ex. : nivellement, entretien des cours d'eau, etc.).

Plan d'accompagnement agroenvironnemental (PAA)

Le PAA sert à décrire la situation agroenvironnementale de votre exploitation (gestion des matières fertilisantes et des pesticides, contrôle de l'érosion, etc.) et à élaborer un plan d'action visant à solutionner les problématiques prioritaires. Avec votre inventaire en main, faites appel à votre agronome pour le compléter et le mettre à jour. L'exercice a pour but de décrire et localiser sommairement les problématiques observées. Il ne vise toutefois pas à analyser les phénomènes impliqués et à établir précisément les travaux requis. Certaines problématiques d'érosion s'avèrent complexes et devront faire l'objet d'un diagnostic spécialisé. Dans plusieurs cas, le dépôt d'un PAA à jour est d'ailleurs requis pour être admissible à Prime-Vert.

En ce qui concerne l'érosion, votre plan d'action doit considérer les niveaux suivants d'intervention :

- 1- l'adoption de pratiques culturales favorisant la protection du sol par de la végétation ou des résidus de culture ainsi qu'un bon état de sa structure;
- 2- le maintien de bandes riveraines herbacées ou arbustives favorisant la stabilité des berges des fossés et des cours d'eau;

3- la mise en place d'aménagements favorisant la sédimentation au champ et permettant l'évacuation de l'eau dans des structures protégées.

Ainsi, pour être efficaces et durables, les aménagements doivent habituellement être accompagnés d'actions au niveau des pratiques culturales et des bandes riveraines.

Diagnostic spécialisé

À partir d'observations et de mesures sur le terrain, un professionnel dresse le portrait complet de l'érosion des sols ou de l'état des berges et identifie en particulier les causes et

les phénomènes impliqués. Il présente ensuite les solutions à envisager. Certains clubs agroenvironnementaux et firmes privées offrent ce service. Les coûts d'un diagnostic global spécialisé, c'est-à-dire qui couvre l'ensemble de l'exploitation, peuvent être admissibles à Prime-Vert. Dans certains bassins versants, l'admissibilité au programme peut aussi être assujettie au dépôt obligatoire de celui-ci.

Autorisations, plans et devis

Les projets qui touchent les cours d'eau

Suite à la page 44

La Coop des Bois-Francs

**Nous n'avons pas seulement les prix,
NOUS LES AVONS EN INVENTAIRE!**

MICHELIN GOODYEAR Firestone
Une meilleure façon d'avancer



Service routier

À LA FERME 24 HRS / 24 • 7 JOURS / 7

Produits Wing-Fil
POUR DES PNEUS INCROYABLES



Votre partenaire de confiance!

**Centre
du pneu**
automobile - agricole
Société coopérative agricole des Bois-Francs

5, avenue Pie X
VICTORIAVILLE
819 758-0675

2789524

2790246

**SNG FORESTERIE
CONSEIL**

Une autre façon de voir la foresterie

Approuvé par **agriconseils**

EXPERTISE LÉGALE
en cas de dommage forestier ou de conflits

ÉVALUATION MONÉTAIRE
de votre propriété forestière pour fins de
vente ou de financement

- Service-conseil en érablière
- Plan d'aménagement faunique et forestier
- Cartes grand format
- Service clé en main en aménagement forestier

Daniel St-Hilaire, Ing.É., Serge Madoux, tech.É.,
Daniel Gagnon, Ing.É.

www.sngforesterieconseil.com 2430, Notre-Dame O., Victoriaville 819 758-1693

Votre spécialiste en assurance agricole

Pour tous les besoins des agriculteurs: Ferme, automobile, perte de revenu

**35 ans
d'expérience**



AXA assurance inc.

**le Groupe
Estrie-Richelieu**
COMPAGNIE D'ASSURANCE



Daniel Laroche
Assurances Inc.

Daniel Laroche

(819) 758-7358

109, rue Campagna,
Victoriaville (Québec) G6P 5J3

Assurance et financement agricole

Un bilan positif



Annie Lafrance,
agronome

Directrice territoriale, Mauricie
et Centre-du-Québec
La Financière Agricole du Québec

La Financière agricole du Québec a récemment dévoilé le bilan 2007-2008 de ses activités auprès des entreprises agricoles du Québec. Par ce bilan, elle démontre

toute l'importance de son soutien des productrices et producteurs de la région, ainsi que de leur contribution au développement économique régional.

Financement

On dénombre 3 448 exploitations agricoles dans le Centre-du-Québec. Ces dernières génèrent des ventes de 750 millions de dollars par année. Au total, les prêts qui leur ont été consentis représentent plus

de 106 millions de dollars, soit 14 % de l'ensemble des prêts de La Financière agricole pour l'année 2007-2008. De ce montant, plus de 87 millions ont été octroyés aux entreprises laitières, horticoles et porcines. Le reste a servi à appuyer des projets dans diverses autres productions, dont la canneberge et la chèvre laitière. De plus, notons que le financement accordé dans le Centre-du-Québec s'est accru de 2 % par rapport à l'année précédente.

Assurances et protection du revenu

Les entreprises agricoles doivent toujours composer avec divers facteurs imprévisibles, qu'il s'agisse des fluctuations des prix du marché ou des aléas climatiques. En effet, 101,4 millions de dollars ont été alloués aux productrices et producteurs de la région.

Plus spécifiquement, les interventions du Programme canadien de stabilisation du revenu agricole (maintenant appelé Agri-stabilité) auprès de 1 105 participants de la région sont de l'ordre de 23 millions de dollars. En complément, des compensations de 77,5 millions de dollars ont été versées par le Programme d'assurance stabilisation des revenus agricoles (ASRA), principalement pour les secteurs céréalier et bovin. En ce qui concerne le Programme d'assurance récolte (ASREC), près de 1,4 million de dollars ont été accordés en indemnités.

La relève agricole

Au cours de 2007-2008, La Financière agricole est intervenue directement pour appuyer 58 jeunes producteurs et productrices de la région dans leur projet d'établissement ou de démarrage. Il s'agit d'une nette progression par rapport à l'an dernier, où 49 jeunes avaient reçu une subvention aux mêmes fins. Les montants versés en 2007-2008 totalisent ainsi 1,5 million \$. S'y ajoutent des tarifications avantageuses dans l'application des autres programmes, notamment au chapitre du financement et de l'ASRA.

C'est le temps...

Suite de la page 43

doivent être autorisés par la MRC et certains ministères (ex. : MRNF, MDDEP). Si un cours d'eau traversant vos terres requiert des travaux d'entretien, vous devrez en faire la demande auprès de la MRC concernée. Dans ce cas, planifiez également la mise en place des aménagements requis pour contrôler l'érosion provenant de vos champs (admissibilité à Prime-Vert à vérifier). Certains travaux (avaloirs, ponceaux, enrochements, etc.), peuvent par ailleurs nécessiter la préparation de plans et devis, signés par un professionnel habilité. L'aide financière de Prime-Vert est assujettie à l'obtention préalable des autorisations requises. Vérifiez également auprès du MAPAQ les exigences applicables aux plans et devis.

Autres éléments

Plusieurs facteurs influencent le succès de pratiques telles que le semis direct ou la culture sur billons. Si vous prévoyez en faire l'essai, sélectionnez des parcelles en bonnes conditions (pH, fertilité, état de structure, mauvaises herbes, drainage souterrain et de surface, etc.). Il faut aussi savoir ajuster adéquatement l'équipement de semis. Discutez-en avec votre conseiller et des producteurs expérimentés. Renseignez-vous en assistant à des conférences, en suivant des cours ou en consultant des documents techniques (plusieurs sont disponibles sur internet).

Si vous planifiez réaliser des aménagements au printemps, prévoyez dans la rotation une culture ensemencée plus tardivement. Pour des travaux en fin de saison, une culture

récoltée assez tôt permettra d'entrer au champ plus rapidement. Prévoyez alors attendre avant de travailler le sol des zones visées. L'exécution sur sol gelé de certaines opérations (ex. : transport de pierres) peut également faciliter l'accès au champ et réduire le compactage. Enfin, l'ensemencement prévu pour certains aménagements (ex. : bandes riveraines, talus, voie d'eau engazonnée, etc.) devra être réalisé le plus tôt possible et au plus tard à la mi-août.

Pour des renseignements supplémentaires ou pour vérifier l'admissibilité de vos projets à Prime-Vert, communiquez avec nos centres de services :

Drummondville : 819 475-8403

Nicolet : 819 293-8255

Victoriaville 819 758-1591.

ALIMENTATION ANIMALE PRODUCTION VÉGÉTALE

Le Groupe Ducharme

Un partenaire de choix pour la croissance de votre entreprise agricole



WWW.GROUPEDUCHARME.COM

SANS FRAIS : 1 877 353-3666

VOILÀ DÉJÀ PLUSIEURS ANNÉES QUE NOUS METTONS
NOTRE EXPERTISE À VOTRE SERVICE

Qu'il s'agisse de vous conseiller en alimentation animale et en production végétale, de fournir des produits performants et sécuritaires ou de vous guider dans le développement de votre entreprise agricole, vous pouvez compter sur nous en tant que partenaire sur le terrain!

Le personnel très qualifié et amical composant l'équipe Ducharme met en pratique les programmes les plus efficaces de gestion de la production, propose des produits bien adaptés à votre spécialité et offre des réponses complètes à vos questions.



Meunerie Ducharme

Victoriaville • 819 752-5523

Warwick • 819 358-3810



Engrais Ducharme

Saint-Albert • 819 353-3666

L'équipe

DUCHARME

Au service des producteurs agricoles

Événement régional

L'éthique : un outil de travail indispensable!



Annie Proulx,
Conseillère en transformation alimentaire
MAPAQ
annie.proulx@mapaq.gouv.qc.ca

Pendant une certaine période, vous avez cessé de consommé des produits de la compagnie Maple Leaf, retiré des tablettes. Par contre, aujourd'hui, vous savez probablement que la valeur première prônée par l'entreprise est la santé des consommateurs. Cette valeur, largement diffusée par le président de Maple Leaf, relancera fort probablement les ventes de façon fulgurante, même après une telle crise. C'est l'éthique de Maple Leaf, soit l'établissement de leurs valeurs, qui lui a permis de se sortir de cette crise avec brio. Cette éthique est de première importance pour toute entreprise, qu'elle soit petite ou grande, qu'elle œuvre en production agricole ou en transformation alimentaire. Un déjeuner-conférence approfondira le sujet le 25 février prochain.

Selon le Petit Larousse, l'éthique représente « l'ensemble des règles de conduite » ainsi que ce « qui concerne les principes de la morale ». Peu importe le secteur ou la grosseur de l'entreprise, chaque dirigeant peut décider des valeurs qui l'appuieront dans son développement. Vous me répondrez, et avec raison, que vous avez déjà des valeurs dans votre entreprise. Mais sont-elles clairement identifiées, connues auprès de votre personnel, et utilisées dans différentes situations?

Afin d'illustrer l'importance de l'éthique, voici un exemple concret. Un employé de ferme, Maxime, s'occupe des animaux à tous les jours, mandat qui lui a été confié à son embauche. Ses fonctions identifiées sont de veiller à la propreté, à la nourriture et à l'eau des animaux. Un beau matin, un animal semble mal en point. Persuadé qu'il pourrait être accusé d'avoir mal fait son travail, Maxime décide de cacher cette information et de donner lui-même de bons soins à l'animal. Il voit un échec possible à son travail. Malheureusement, la maladie de l'animal s'est répandue à une partie du troupeau. S'il avait su clairement lors de son embauche que la santé des animaux était la priorité de son patron, il aurait immédiatement signalé l'animal malade. Ainsi, il aurait peut-être évité des complications au troupeau entier, et même être récompensé de sa vigilance.

Cet exemple démontre de quelle manière l'éthique aide à prendre des décisions au quotidien. Il existe également, par ces valeurs, une possibilité d'orienter les stratégies. Avec l'exemple précédent, le propriétaire de la ferme pourrait être interpellé à utiliser la priorité de santé des animaux lors d'un choix de nourriture, ou encore lors d'achat d'équipement spécifique. L'identification de cette priorité lui permettra également de vanter cet aspect distinct auprès de ses clients.

Un déjeuner-conférence sur l'éthique

Le mercredi 25 février, Manon Beaumier, experte en éthique en entreprise et professeure à l'Université du Québec à Trois-Rivières, viendra expliquer l'importance de l'éthique lors d'un déjeuner-conférence qui aura lieu à Drummondville. Par des exemples concrets, elle fera le parallèle entre deux cas afin d'illustrer l'incidence de la présence ou de l'absence de valeurs dans une entreprise. Il sera également possible de poser des questions sur le sujet à la conférencière. Mme Beaumier vulgarise le sujet de manière hors-paire afin d'expliquer la théorie. Cette conférence, d'un peu plus d'une heure, vous outillera sur-le-champ pour réfléchir à l'avenir de votre entreprise.

C'est un rendez-vous à ne pas manquer! Pour connaître tous les détails de cette activité, vous pouvez consulter notre site Internet au www.mapaq.gouv.qc.ca/centre-duquebec ou communiquer avec moi par téléphone au 819 758-1591, poste 230.

En bref

Déjeuner-conférence « Facilitez et accélérez vos décisions en période de crise ou de croissance »
Mercredi 25 février 2009
Hôtel & Suites Le Dauphin
Drummondville

Vous recherchez un employé?



Le Centre d'emploi agricole de la Fédération de l'UPA du Centre-du-Québec est le service à contacter pour tout ce qui concerne les ressources humaines ainsi que le recrutement et la sélection de travailleurs.

Nous sommes aussi à votre disposition pour répondre à toutes vos questions concernant les programmes de main-d'oeuvre, les lois du travail et les obligations d'un employeur.

En fait, le Centre d'emploi agricole est un service spécialisé en agriculture qui peut vous aider dans votre rôle d'employeur.

N'hésitez pas à nous contacter.



1940, rue des Pins, Nicolet, QC J3T 1Z9

Tél. : 819 293-5838

Fax : 819 293-6698

www.emploiagricole.ca 2644284

Pour un système d'alimentation supérieur



Ascenseur pratique et sécuritaire

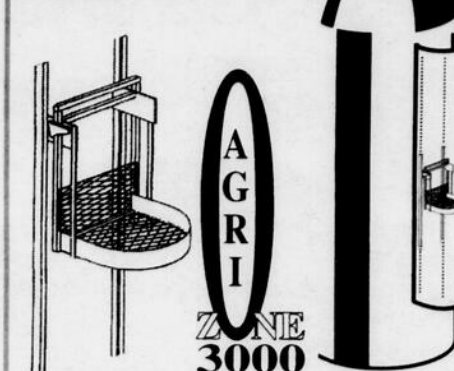

Chariot rotatif

pour balles rondes

MOULANGE



Mélangeur vertical



Agrotec Bois-Francs inc.

VENTE • ENTRETIEN
ET RÉPARATIONS
D'ÉQUIPEMENTS DE FERME

304 Grande Ligne, Victoriaville, tél. : 819 752-6101

FARMATIC

VALMETAL

RAD

EQUIPEMENTS INC.

2785231

AVIS AUX AGRICULTEURS

Leblanc

Centre Mécanique Inc.

Nouveau distributeur pour la région de lubrifiants et de filtration complète air/huile.

Pour une économie assurée!



BALDWIN
FILTERS

- Agricole • Empaqueté et en vrac
- Équipement de lubrifiant
- Graisse et antigel • Batterie

Notre représentant peut vous rencontrer maintenant
Service de LIVRAISON gratuit



4 rue de l'Union, Victoriaville, Qc G6P 6L9

www.gestionleblanc.com Luc Leblanc : propriétaire

Camions - Remorques - Motorisés - Autobus - Automobiles

2792715
819 357-3399

sans frais: 1-866-940-3399

ÉCONOMIES AVANT SAISON

NEW HOLLAND

0% * pour 60 mois ou
prime de remboursement
jusqu'à **1800\$**



PLAN DE FINANCEMENT

CNH | CAPITAL

ÉQUIPEMENT DE FENAISSON

0% * pour 36 mois ou
prime de remboursement jusqu'à **5500\$**

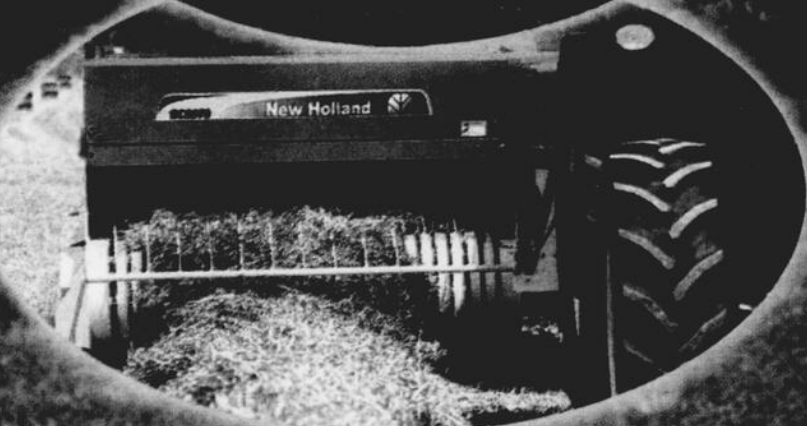

* POUR DE PLUS AMPLES INFORMATIONS, N'HÉSITEZ PAS À NOUS CONTACTER.

VICTORIAVILLE

La Coop
des Bois-Francs

NEW HOLLAND
AGRICULTURE

5 av. Pie X, C.P.776 • Victoriaville
Tél. : 819 758-0675
newholland@boisfrancs.coop

PARISVILLE

La Coop
Parisville

NEW HOLLAND
AGRICULTURE

1098, route 265 Nord • C.P.10 • Parisville
Tél. : 819 292-2000
machinerie@coopparisville.ca

NICOLET

NEW HOLLAND
NICOLET YAMAGUCHI

NEW HOLLAND
AGRICULTURE

3525, Les 40 • Nicolet
Tél. : 819 293-5252
newholland@sogetel.com

Une nouvelle Julie à découvrir à la guitare et au piano

>Manon Toupin
toupinm@transcontinental.ca

Plusieurs connaissent les talents de raconteuse de l'animatrice de la bibliothèque Charles-Édouard-Mailhot, Julie Bouchard. Plusieurs ignorent toutefois qu'elle chante et joue de la guitare et du piano. Ceux-ci pourront découvrir l'ampleur de son talent alors qu'elle sera en spectacle à la bibliothèque le 14 février à 20 h.

«Julie se raconte», voilà le titre de ce spectacle qu'elle a choisi d'offrir aux gens. «J'ai fait une sélection de pièces, des coups de cœur que je peux relier à des moments précis de ma vie», a-t-elle avoué.

Alors, en plus de chanter, Julie présentera la petite histoire de chacune des pièces et en justifiera le choix.

Il ne faudra pas manquer cette soirée parce qu'il n'est pas certain que Julie remontera sur scène de cette façon. «Ce n'est pas le début d'une nouvelle carrière», explique-t-elle en souriant.

En effet, c'est un peu sur un coup de tête qu'elle s'est inscrite sur la programmation de la bibliothèque. Elle assume son choix,

mais ne peut jurer qu'elle récidivera! Julie Bouchard vient d'une famille où tout le monde chantait. «Mon père jouait de la guitare à l'oreille et le dimanche, tout le monde se retrouvait dans le salon pour chanter», se souvient-elle.

Adolescente, Julie a fait partie du corps de tambours et clairons, les Troubadours et aurait souhaité, à une époque, devenir trompettiste de métier. «Mais je voulais manger, alors j'ai changé de vocation», explique-t-elle en riant.

Il y a quelques années, elle s'est acheté un piano et a appris à en jouer. Il y a quatre ans, c'est d'une guitare qu'elle a fait l'acquisition. «Mon père était malade à ce moment et n'a pu me montrer à en jouer. J'ai donc appris toute seule», regrette-t-elle.

Pour cette soirée de la Saint-Valentin, Julie proposera plusieurs grands succès ainsi qu'une de ses compositions, une chanson qu'elle a écrite pour son père. «J'aurai aussi plein d'anecdotes à raconter aux gens», souligne-t-elle.

Suite à la page 48

Programmes exclusifs pour ÉTUDIANTS AMBITIEUX!

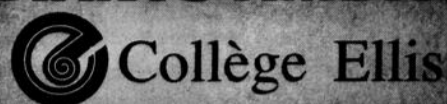

Campus de Drummondville

Campus de Trois-Rivières

- Techniques policières (310.A0)
- Techniques d'éducation spécialisée (351.A0)
- Techniques juridiques (310.C0)
- Gestion de commerce (410.D0) (axé sur le commerce international)
- Techniques d'inhalothérapie (141.A0)
- Techniques juridiques (310.C0)
- Techniques de bureautique (412.A0)
- Gestion de commerce (410.D0) (axé sur le commerce international)

Date limite d'admission : 1^{er} mars 2009



Pour obtenir plus de renseignements, contactez Mme France Cossette

235, rue Moisan
Drummondville
819 477-3113

NOUVELLE ADRESSE
90, rue Dorval, Trois-Rivières
819 691-2900, poste 321

www.ellis.qc.ca

cineplex divertissement

LA GRANDE PLACE DES BOIS-FRANCS
T: 819 357-7000
CINEPLEX.COM

SEMAINE DU VENDREDI 6 FÉV. au 12 FÉV. 09

POLYTECHNIQUE (v.f.)	Durée: 1h17 13+
Vendredi 19h00, 21h20	
Samedi et dimanche 12h40, 14h35, 16h30, 19h00, 21h20	
Lundi à jeudi 19h00, 21h20	
LAISSE TOMBER, IL TE MÉRITE PAS!	Durée: 2h09 G
Vendredi 18h30, 21h15	
Samedi et dimanche 12h30, 15h15, 18h30, 21h15	
Lundi à jeudi 18h30, 21h15	
LA PANTHÈRE ROSE 2	Durée: 1h33 G
Vendredi 18h55, 21h25	
Samedi et dimanche 12h55, 15h25, 18h55, 21h25	
Lundi à jeudi 18h55, 21h25	
PAUL BLART: FLIC DU MAIL	Durée: 1h31 G+
Vendredi 19h10, 21h30	
Samedi 15h30, 19h10, 21h30	
Dimanche 13h10, 15h30, 19h10, 21h30	
Lundi à jeudi 19h10, 21h30	
L'ENLEVEMENT	Durée: 1h31 13+
Vendredi 19h05, 21h35	
Samedi et dimanche 13h05, 15h35, 19h05, 21h35	
Lundi à jeudi 19h05, 21h35	
LES INTRUS	Durée: 1h27 13+
Vendredi 19h15	
Samedi et dimanche 13h15, 19h15	
Lundi à jeudi 19h15	
MONDE INFERNAL: LA REVOLTE DES LYCANS	Durée: 1h33 13+
Vendredi et samedi 21h40	
Dimanche 15h40, 21h40	
Lundi à jeudi 21h40	
CORALINE (v.f.)	Durée: 1h41 G
Vendredi 18h50, 21h10	
Samedi et dimanche 12h50, 15h10, 18h50, 21h10	
Lundi à jeudi 18h50, 21h10	
LUCIA DI LAMMERMOOR (Metropolitan Opera)	Durée: 3h20 G
Samedi 13h00	

METROPOLITAN OPERA
Procurez-vous dès maintenant vos billets pour la saison 2008-2009 du Metropolitan Opera en HD
Madama Butterfly (en direct) samedi le 7 mars à 13h00
La Sonnambula (en direct) samedi le 21 mars à 13h00
Informations: cineplex.com
Info-cinéma: 819 357-7000

PROCHAIN VEDETTES ET POUSETTE:
LAISSE TOMBER, IL TE MÉRITE PAS! ou LA PANTHÈRE ROSE
mercredi 11 février 2009 à 13h00

STEVE MARTIN
est
L'INSPECTEUR CLOUSEAU

INSPECTEZ L'IMPRÉVU

À L'AFFICHE
Consultez les Guides-Horaires des Cinémas
ou Visitez SonyPicturesReleasing.ca

LE DÉFI PACIFIQUE!

Un 2\$ Pour La Paix

08-21 FÉVRIER 2009

Pour la prévention de la violence dans nos écoles.
DEPOSEZ VOTRE DON DANS
LES CAFÉS BISTROS VAN HOUTTE
PARTICIPANTS DE VOTRE RÉGION.
Ou faites votre don en ligne au www.institutpacifique.com

Institut Pacifique, Chambre des notaires du Québec, virginie, Transcontinental, Pénega

G3 WAVE
2009
5 portes



9 994\$ À L'ACHAT
+ TRANSPORT
+ TAXES
= 93\$ TOUT COMPRIS
AUX DEUX SEMAINES
FINANCEMENT À L'ACHAT POUR 84 MOIS

5,7L AUX 100 KM
ROUTE: 5,7 L/100 KM (50 mi/gal.)
VILLE: 7,9 L/100 KM (36 mi/gal.)

★★★★★
Sécurité 5 étoiles*

TOUT UN PRIX. TOUT COMPRIS.

0\$ COMPTANT

11 968\$ À L'ACHAT
+ TRANSPORT
+ TAXES
= 109\$ TOUT COMPRIS
AUX DEUX SEMAINES
FINANCEMENT À L'ACHAT POUR 84 MOIS

MILLEURE ÉCONOMIE
DE CARBURANT SUR ROUTE*
de sa catégorie
(à l'exclusion des hybrides)

ROUTE: 5,4 L/100 KM (52 mi/gal.)
VILLE: 8,0 L/100 KM (35 mi/gal.)



Je choisis GM

Je choisis le fabricant qui a changé

GM
LA MEILLEURE PROTECTION AU PAYS
5 ANS GARANTIE LIMITÉE SUR LES COMPOSANTS
DU GROUPE MOTOPROPULSEUR
160 000 KM ASSISTANCE ROUTIÈRE
TRANSPORT DE COURTOISIE



OFFRESPONTIAC.CA



2785704

L'Association des concessionnaires Pontiac-Buick-GMC du Québec suggère aux consommateurs de lire ce qui suit. Offres d'une durée limitée, réservées aux particuliers et s'appliquant aux modèles neufs 2009 suivants: G3 Wave 5 portes (2TV48/1SM), coupé G5 (2AJ37/1SM) et berline G5 (2AJ69/1SM). Les modèles illustrés comprennent certaines caractéristiques offertes en option à un coût additionnel. 1. À l'achat, préparation incluse. Transport, frais d'immatriculation, assurance et taxes en sus. Les frais liés à l'inscription au Registre des droits personnels et réels mobiliers, si applicable, et les droits sur les pneus sont en sus et payable à la livraison. 2. Transport (1325\$), préparation et toutes taxes incluses. Frais d'immatriculation et assurance en sus. Aucun dépôt de sécurité requis. Paiements basés sur un taux bancaire moyen de 8,0% pour des termes de 84 mois selon l'information disponible chez les institutions financières autres que GMAC au moment de la publication. Les prix indiqués ne sont pas éligibles aux taux de financement réduit de GMAC, donc les clients qui optent pour un financement à un taux réduit avec GMAC verront leur taux effectif de financement augmenter. Le taux de financement peut varier selon l'historique de crédit du consommateur ou l'institution financière choisie. Les frais liés à l'inscription au Registre des droits personnels et réels mobiliers, si applicable, et les droits sur les pneus sont inclus. Communiquez avec votre concessionnaire pour en savoir davantage. 3. Selon les tests de consommation de GM conformément aux méthodes approuvées par Transports Canada pour une réserve de carburant de 10% et une capacité de réservoir de 45L pour la G3 Wave avec moteur de 1,6L et boîte manuelle 5 vitesses et de 49,2L pour la G5 XFE avec moteur de 2,2L et boîte manuelle 5 vitesses. Les économies de carburant réelles peuvent varier selon les conditions routières, la météo et les habitudes de conduite. 4. Cote de sécurité cinq étoiles pour conducteur et passager avant lors d'essais de collision frontale. Les cotes de classification du gouvernement des États-Unis font partie du programme d'évaluation des nouveaux véhicules de la National Highway Traffic Safety Administration (NHTSA - www.safercar.gov). 5. S'applique à la G5 XFE (2AJ37/69). Selon les données publiées dans EnerGuide 2009 par Ressources naturelles Canada et la segmentation des véhicules GM pour les petites voitures - segment standard. Cette offre est exclusive et ne peut être combinée avec aucune autre offre ni aucun autre programme incitatif d'achat, à l'exception des programmes de La Carte GM, de prime pour étudiants (visitez primegmpouretudiants.ca) et de GM Mobilité. Le concessionnaire peut vendre à un prix moindre. Un échange entre concessionnaires peut être requis. Pour de plus amples renseignements, passez chez votre concessionnaire, composez le 1 800 463-7483 ou visitez gm.ca.

Notre équipe
pour vous
servir!



819 758-5858

885, Notre-Dame Est, Victoriaville | Sans frais 1 866 394-5858

Méthot

PONTIAC.BUICK GMC

2758041

Arts

& spectacles

Suite de la page 47

Un nouvelle Julie...

Julie Bouchard met beaucoup de temps à préparer cet événement. Plusieurs heures de répétitions précéderont le 14 février. «Je me suis lancé un beau défi pour cette soirée», estime-t-elle.



Julie Bouchard sera, l'espace d'une soirée, interprète.

Animatrice depuis 24 ans, Julie Bouchard a souvent réalisé des activités qui sortent de l'ordinaire. Ce spectacle sera pour elle, une folie de plus à son palmarès.

**COMMERCE
À VENDRE**



Après 22 ans,
c'est la retraite!

Boutique Camée et Boutique Cuir Mode
situées au 189 Notre-Dame Est
Victoriaville
Infos : 819 758-1125

2809022

Un virage vert en culture

Nouvelle formation professionnelle du CDCCQ

Le Conseil de développement culturel du Centre-du-Québec (CDCCQ) invite les artistes prendre le virage vert. Plus qu'une mode passagère, c'est un changement de cap au quotidien qui est proposé avec cette journée consacrée à l'environnement et au développement durable.

Animé par Marielle Raïche, bien connue des membres du CDCCQ, l'atelier portera notamment sur les étapes à suivre et les conditions à mettre en place pour faciliter un passage vert dans son milieu de travail.

Cette approche se fera par la présentation de mesures expérimentées et de leurs résultats, ainsi que de trucs et astuces écologiques. Mme Raïche, qui a participé à l'implantation du virage vert au Centre St-Pierre de Montréal, fournira également des outils pour aider à convaincre les récalcitrants et sensibiliser les gens dans les organisations.

Un autre volet à cette journée portera sur «La pérennité des ressources, une responsabilité collective». Coordonnateur du développement pour la coopérative de solidarité MRM, Jean-Yves Guimond nous livrera un message dynamique et coloré.

Aussi, Marilyne Gauthier, conseillère en gestion des matières résiduelles pour le programme «Défi, on recycle» de Recyc-Québec, programme auquel participe le CDCCQ sera de la partie.

Au coût de 20 \$, la formation aura lieu le mercredi 11 février 2009, de 9 à 17 h à l'Aluminerie de Bécancour Inc, 5555, boul. Pierre-Thibeault, Bécancour

Pour toute information et inscription, il suffit de communiquer avec Nicole Laveaux, coordonnatrice au développement professionnel (819 263-0071, poste 221 ou nlaveaux@centre-du-quebec.qc.ca).

Nouvelle franchise SCORES disponible

Victoriaville

Nous sommes à la recherche de franchisés motivés!



Poulet et côtes levées

scores.ca

- Occasion d'affaires exceptionnelle
- Excellent emplacement géographique
- Formation complète
- Assistance continue
- Territoire de livraison
- Gestion complète de projet
- Modèle financier alléchant

Autres marchés disponibles:

- Rimouski
- Moncton



2810191

Pour plus de renseignements, communiquez avec Liette Poirier au 514 341-5544, poste 280 ou au 1-866-341-9782 ou par courriel à lpoirier@imvescor.ca

New Look adopte une politique de gratuité!

Pendant tout l'hiver,
les montures sont
gratuites*

Plus de
200 modèles
de montures
par succursale!

Victoriaville
57, rue Notre-Dame Est
819 752-4646

lunetterie
NEWLOOK

Une vision positive pour 2009



50\$ de rabais†

Valide jusqu'au 15 mars 2009. N° 2045 Nouv Union
† Sur tout achat d'une paire de lunettes complètes d'une valeur de 200 \$ et plus. Non monnayable. Non échangeable. Fac-similés non acceptés. Ne peut s'ajouter à tout autre rabais ou promotion. Michel Laurendeau, opticien.

NEWLOOK

Examen de la vue sur place par des optométristes • Prescriptions de l'extérieur acceptées

* Cette offre est valide pour un temps limité sur une sélection de montures et s'applique à l'achat de lunettes complètes incluant des verres optalmiques avec traitement résistant aux rayures. Ne peut s'ajouter à tout autre rabais ou promotion. Montures à titre indicatif seulement. Détails en magasin. Michel Laurendeau, opticien.

www.newlook.ca 1 800 463-LOOK (5665)

2794587

D^{re} Lucie Laroche, optométriste

- Grande disponibilité d'examen de la vue avec ou sans rendez-vous
- Salle d'optométrie dotée d'équipements des plus modernes



Contactez-nous
819 752-7557

Mystère et horreur à l'honneur avec «13»

>Manon Toupin
toupinm@transcontinental.ca

Patrick Lambert est parvenu, grâce entre autres à un projet Jeunes volontaires, à réaliser un vieux rêve. Il vient

de publier son premier livre intitulé «13», qui se veut un recueil de nouvelles terrifiantes.

«Ça fait longtemps que j'avais en tête d'écrire un livre. Je voulais produire

quelque chose que j'aimerais lire», explique-t-il. L'homme de 28 ans, qui habite Villeroy, avait envie de retrouver parmi les nombreux livres qu'il possède chez lui, un qui porterait sa signature.

En février, c'est le mois du moi!



15%
de rabais sur les forfaits*
Épilation par laser et epidermabrasion.

*Détails sur place.
(epidermabrasion en clinique seulement.)

CERTIFIÉ ISO 9001:2000

Centre de traitements:
Victoriaville, Azur Centre de Santé Beauté 819 758-5454

Partenaire:
Victoriaville, Clinique Esthétique Douce 819 752-9343

Évaluation GRATUITE 1 877 EPIDERMA www.epiderma.ca

EPIDERMA
mieux dans ma peau



Patrick Lambert et son premier livre : 13

«Et puisque j'aime les livres d'horreur, c'est ce que j'ai écrit», ajoute-t-il tout simplement. Afin de rendre accessible la lecture à tout le monde, il a choisi d'écrire

Suite à la page 52

EST-IL TEMPS DE REMPLACER VOS FREINS ?

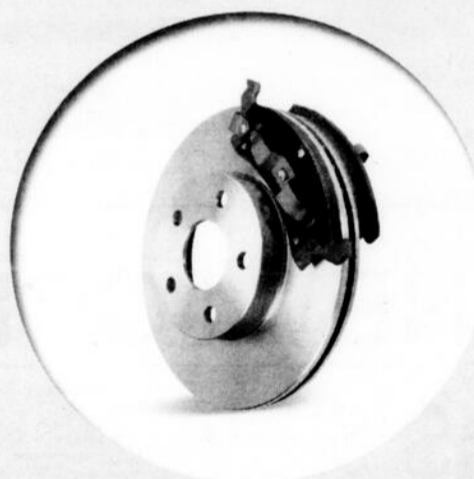

ACDELCO DURASTOP^{MC}

REPLACEMENT DES PLAQUETTES DE FREINS AVANT

À PARTIR DE

149⁹⁵\$

ACDELCO DURASTOP^{MC}

REPLACEMENT DES PLAQUETTES ET DES DISQUES DE FREINS AVANT

À PARTIR DE

229⁹⁵\$

PRIX COMPARÉS AVEC LA COMPÉTITION

GRANDES SURFACES
294\$

GARAGES INDÉPENDANTS
312\$

* Cette offre ne s'applique pas aux Corvette, ni au modèle XLR de Cadillac.

LES FREINS CRISENT-ILS LORSQUE LA PÉDALE DE FREIN EST ENFONCÉE ?

Lorsque la pédale de frein est enfoncée, un crissement se fait entendre à l'avant ou à l'arrière du véhicule. Dans l'ensemble, les freins fonctionnent correctement. Il arrive parfois que le véhicule tire d'un côté. Ces renseignements aident à déterminer la cause exacte du problème. L'anomalie devient graduellement perceptible. En fait, le crissement peut quelquefois cesser, mais cela ne signifie pas pour autant que le problème est résolu. Passez-nous voir!

* Une firme de recherche indépendante a mené une étude ayant pour but de comparer les prix d'un service de remplacement de plaquettes et de disques avant chez divers détaillants du Québec. Les plaquettes de freins comparées étaient de marque DURASTOP et les disques de marque ACDelco. Le prix du service inclus une vérification complète, c'est-à-dire les étriers, le capteur ABS, le liquide de freins, le maître-cylindre et les freins arrière. Une garantie à vie sur les plaquettes ainsi qu'une garantie d'un an sur les disques étaient aussi incluses dans le prix. L'étude a été menée dans 5 marchés majeurs : Montréal, Québec, Trois-Rivières, Drummondville et Chicoutimi. Un total de 100 appels téléphoniques ont été faits auprès de garages indépendants et de magasins grandes surfaces. L'étude a été effectuée entre le 7 janvier et le 21 janvier 2009. Tous les prix reportés ont été estimés. Les estimations sont basées sur les réponses obtenues au cours du sondage mené dans l'industrie durant la période indiquée ci-haut. Veuillez noter que les détaillants peuvent fixer leurs propres prix.



Pour en savoir plus
goodwrench.ca
1-800-463-7483



Service Goodwrench
L'EXPERTISE À PRIX COMPÉTITIFS.

COURS DE TAROT

Découvrez la puissance du tarot pour développer la divination et l'intuition.

- Il comprend l'étude des 22 cartes avec ses symboles et ses mystères.
- L'interaction les unes par rapport aux autres.
- Le lien des signes zodiacaux, chakra, méditation avec certaines cartes.
- Pratique de divers tirages simples.
- Cours en petit groupe, accessible à tous.

Cours disponible de jour et de soir. RABAIS pour ceux qui ont déjà suivi mes cours. Début du cours dès le nombre requis.

Pour plus d'information :
Ghislaine Cloutier
Tél. : 819 358-2703

Sears*

LA SAINT-VALENTIN

MODE FÉMININE
rabais **30%**

***TOUS LES HAUTS, PULLS ET BLOUSES Jessica®/MD À PRIX ORDINAIRES**

Aussi en tailles Petite et Image

rabais **35%**
***TOUTES LES ROBES Jessica ET TRADITION®/MD POUR OCCASIONS SPÉCIALES, À PRIX ORDINAIRES**



rabais **30%**
***TOUS LES PANTALONS TOUT-ALLER DOCKERS® MD ET HAGGAR® MD À PRIX ORDINAIRES POUR HOMMES**

Et, rabais de 40%
***Toutes les chemises sport Dockers et Haggar à prix ordinaires pour hommes**

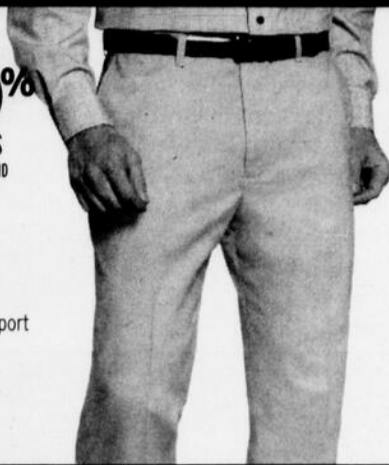

MODE MASCULINE

rabais **25%**
***TOUS LES VÊTEMENTS DE SPORT À PRIX ORDINAIRES POUR HOMMES**

rabais **40%**

***TOUS LES SOUTIENS-GORGE ET CULOTTES COORDONNÉS Jessica 'LOVE STORY' À PRIX ORDINAIRES**

Et, rabais de 25%
***Tous les soutiens-gorge et culottes mode sur cintre Jessica, coordonnés et lingerie Jessica à prix ordinaires**



49⁹⁸
2 pièces

TAILLEURS Jessica DE NOTRE RAYON DES ROBES
Vestes, jupes et robes entièrement doublées.
Disponibles en tailles standard et Petite



MODE MASCULINE

44⁹⁹

Chacun
JEANS LEVI'S® MD 505 MD, 528, 569 MD ET 640 À PRIX ORDINAIRE DE 69,99 POUR HOMMES

achetez-en 1 et obtenez le 2^e à **50%** de rabais

TOUS LES SOUS-VÊTEMENTS ET CHAUSSETTES JOCKEY® MD À PRIX ORDINAIRES POUR HOMMES

Le deuxième article doit être de valeur égale ou inférieure et il doit être inclus en cas de retour



DESSOUS FÉMININS

rabais **40%**

***TOUS LES SOUTIENS-GORGE EN BOÎTE PLAYTEX® MD, DAISYFRESH® MD ET VOGUE BRA® MD À PRIX ORDINAIRES**

rabais **30%**
***TOUS LES ENSEMBLES ET ENSEMBLES DE NUIT LOVE'N CUDDLES® MD À PRIX ORDINAIRES, EN TAILLES 5-18 LB.**



rabais 10\$
79⁹⁹

ASPIRATEUR VERTICAL LÉGER EUREKA® 'EZ KLEEN' 12 A SANS SAC
Réglage automatique de la hauteur pour planchers ou moquettes.
N° 30033. Rég. Sears 89,99.

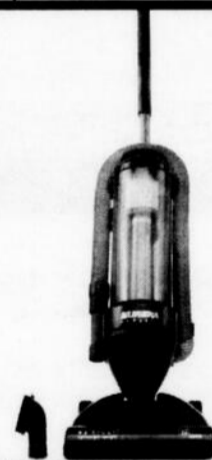

RÉFRIGÉRATEUR

rabais 200\$
999⁹⁹

RÉFRIGÉRATEUR KENMORE®/MD DE 19,7 PI³ À CONGÉLATEUR CLASSIQUE EN BAS

• sans givre • circulation d'air multiple
N° 66622. Rég. Sears 1199,99.
Prix en vigueur jusqu'au lundi 16 février 2009, si Sears est ouvert

MODE ENFANTINE

rabais **25%**

***TOUS LES VÊTEMENTS PURE NRG ATHLETIC® TM/MC À PRIX ORDINAIRES POUR GARÇONS ET FILLES, EN TAILLES 4-18**

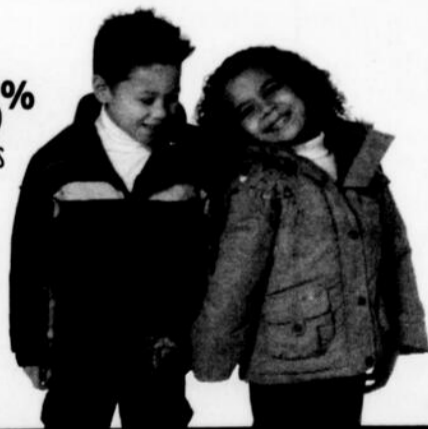

rabais **25%**

***TOUS LES VÊTEMENTS D'EXTÉRIEUR À PRIX ORDINAIRES POUR GARÇONS ET FILLES, EN TAILLES 4-18**

rabais 60\$
229⁹⁹

ASPIRATEUR-TRAÎNEAU KENMORE®/MD POWER-MATE®/MD 12 A
Filtre HEPA¹ pour un air plus propre. 4 réglages de hauteur pour tout type de moquette.
N° 23102. Rég. Sears 289,99.
Prix en vigueur jusqu'au dimanche 15 février 2009
¹Filtre particulaire à haut rendement



rabais 300\$
999⁹⁹

TÉLÉVISEUR HAUTE DÉFINITION SONY BRAVIA® MD 1080p 40 PO À CL
N° KDL40S41000.
N° 13855. Rég. Sears 1299,99.

Aussi en solde, téléviseur 46 po.
N° 13856. Rég. Sears 1699,99.
1399,99
Prix en vigueur jusqu'au lundi 16 février 2009, si Sears est ouvert



Prix en vigueur du samedi 7 au vendredi 13 février 2009, sauf avis contraire, dans la limite des stocks.

Certains articles ont peut-être été soldés au cours de la semaine dernière. Achats sur place seulement.

*Ces offres de rabais: à l'exclusion des articles dont le prix se termine par ,97 et ,88, des articles 'Achat spécial', des offres Jessica Weekend '2 pour', des vêtements en denim, des articles actuellement annoncés, des articles de liquidation des fabricants, des duos, des jeans en denim de coupe ajustée et des produits LNH^{MD} sous licence.

Pour certains appareils électroniques, nos prix en magasin peuvent être plus bas que nos prix annoncés

2786018

NE021S109 © 2009. Sears Canada Inc.

Suite de la page 50

Mystère et horreur...

un livre formé de 12 nouvelles de son cru. «Pour la 13e, j'ai laissé 13 pages blanches afin de donner l'opportunité aux lecteurs et lectrices d'écrire leur nouvelle», note-t-il. Avec cette nouvelle, le livre en contient donc 13, ce qui vient justifier le titre.

Patrick a choisi la forme des nouvelles parce que, selon lui, il devient facile, pour le lecteur, de lire une nouvelle puis de laisser le livre de côté. «Avec un roman, quand on laisse le livre, on perd le fil. Mes nouvelles sont courtes alors c'est parfait pour quelqu'un qui ne souhaite pas s'em-

barquer dans un roman de 500 pages», avec mon expérience», mentionne-t-il.

Son livre est disponible à la Librairie St-Jean de Victoriaville et à la Librairie Lepage de Plessisville. Du côté de Victoriaville, il a même prévu une séance de signatures pour le vendredi 13 février (ça tombe bien), de 16 à 20 h. Ce sera le moment de rencontrer l'auteur en personne puisque aucun lancement n'est prévu. «Je ne vois pas la nécessité, à ce moment, de faire un lancement. Peut-être pour le second», espère-t-il. En effet, Patrick est à écrire un autre livre. Il s'agit encore une fois d'un recueil de nouvelles d'horreur, mais aussi de science-fiction. «J'aimerais, avec l'argent de la vente du

premier, pouvoir éditer le second», souhaite-t-il.

Cet autre livre, il voudrait pouvoir le mettre en vente d'ici la fin de l'année. «Il faut essayer, sinon on ne sait jamais si on aurait pu réussir...», termine-t-il.

Ciné-Plus : Hier encore, je t'espérais toujours

Ciné-Plus présente «Hier encore, je t'espérais toujours», en collaboration avec La quinzaine des mots, vendredi 13 et samedi 14 février à 20 h au grand auditorium du cégep de Victoriaville. La réalisatrice québécoise Catherine Veaux-Logeat signe un premier long métrage très émouvant. Son documentaire raconte l'histoire d'un amour qui se prolonge au-delà de la mort et d'un deuil impossible : celui d'une Française, Nadine Bari, dont le mari, haut fonctionnaire guinéen, est disparu en 1973 sous la dictature de Sékou Touré. Nadine nous emmène sur une route en Guinée à la recherche de son mari. En chemin, elle nous raconte sa longue bataille de 19 ans auprès des autorités politiques pour découvrir la vérité sur cette disparition. Parsemée de grands espoirs et de profonds désespoirs, son histoire ressemble à celle de milliers de femmes qui cherchent encore aujourd'hui la vérité sur le sort de leur mari, père, frère et fils disparu. La détermination de Nadine a inspiré la signature par l'ONU en 2007 de la Convention des droits et la protection des familles de disparus forcés. Inspiré des ouvrages autobiographiques de Nadine, «Hier encore, je t'espérais toujours» pénètre au cœur de l'enquête et de cette histoire d'amour inébranlable, tout en traçant le portrait d'une femme exceptionnelle. La semaine prochaine : «Un capitalisme sentimental».



**GILLES BOURNIVAL
JULIE BOURASSA**
Pharmaciens-propriétaires

Affiliés à

WAL*MART
Comptoir
santé

Chronique santé de vos pharmaciens

110, boul. Arthabaska Ouest
Victoriaville
819 758-5727

CONSEILS-SANTÉ POUR LE VOYAGE

Vous partez en voyage prochainement? Selon votre destination, il serait opportun de consulter votre clinique santé-voyage, votre médecin ou votre pharmacien avant de partir. D'après votre état de santé, vos antécédents d'immunisation et votre itinéraire, votre professionnel de la santé sera en mesure de déterminer vos besoins en matière d'immunisation ou encore les traitements préventifs ou curatifs à prévoir dans votre cas.

Il serait également judicieux de vous constituer une trousse de voyage. Que devrait-elle contenir essentiellement? La liste qui suit ne se veut pas exhaustive et est adaptable selon les situations et l'espace dans vos valises!

- Acétaminophène ou ibuprofène pour combattre la fièvre ou la douleur.
- Antinauséux tel le GravalTM si vous êtes sujet au mal des transports ou à des nausées.
- Pepto-BismolTM pour les brûlements d'estomac, les indigestions et la diarrhée. Il est disponible en comprimés ou liquide.

- Solution antiseptique pour désinfecter les plaies et de la crème antibiotique comme le PolysporinTM afin de prévenir l'infection de blessures. N'oubliez pas des compresses stériles, du diachylon et des pansements adhésifs.
- Un médicament décongestif (congestion nasale) et des comprimés antihistaminiques (allergie et démangeaison) pourraient également être utiles.
- N'oubliez surtout pas votre écran solaire et un produit hydratant pour votre peau si celle-ci s'assèche (par exemple après une exposition prolongée au soleil).

En terminant, si vous prenez des médicaments prescrits, emportez toujours avec vous une copie de vos ordonnances en demandant à votre médecin d'y inscrire le nom générique (et non la marque de commerce) de vos médicaments.

N'hésitez pas à communiquer avec votre pharmacien, un professionnel qui s'y connaît en premiers soins de voyage.

Bon voyage!



Ouvrir son cœur
à une personne
vivant avec le
VIH est un geste
d'amour

Bonne
St-Valentin **blits**

BUREAU LOCAL
D'INTERVENTION
TRAITANT DU SIDA
Centre du Québec

www.blits.ca
819 758-2662 • 819 478-7937
SANS FRAIS: 1 866 758-2662



Le Grave accueille Jocelyn Fiset dans son équipe

Le poste de directeur général du Grave de Victoriaville, récemment laissé vacant, sera occupé par Jocelyn Fiset.

Ce dernier connaît bien le réseau des centres d'artistes, et son implication dans le milieu des arts visuels actuels est significative. En effet, au cours des vingt dernières années, il a cumulé de nombreuses expériences en tant qu'artiste, membre et/ou président de différents conseils d'administration, commissaire d'expositions, directeur de festivals et écrivain.

Entre autres connu comme organisateur d'événements artistiques internationaux, Jocelyn Fiset est membre fondateur du groupe Action Diffusion Nomade ADN et du regroupement des Artistes professionnels de Mont-Saint-Hilaire. En tant qu'artiste, il a réalisé des interventions in situ et créé des installations à travers le monde. (M.T.)

2632357

Le plus grand choix de bières au Centre-du-Québec

• Épicerie fine
• Produits du terroir

Produits exclusifs
Olive Des Miroirs
Un amour des fines
Miel and miel

Choco Fantasia
Cacaolat fait à la main

Pour la St-Valentin

- Chocolats à différents parfums
- Emballages spéciaux St-Valentin
- Fleurs, coffrets en coeur, bouquets...

65, St-Louis
(voisin de Voyages Escapade)
Victoriaville 819 604-1304

Sylvain Provancher,
Caroline Gobeil
propriétaires

0\$
comptant
Transport - préparation inclus

Civic 2009

218*/mois

OU

Remise à l'achat
comptant de 2000\$**



CR-V 2009

398*/mois

0\$
comptant
Transport - préparation inclus



Odyssey 2009

498*/mois

0\$
comptant
Transport - préparation inclus



Civic SI 2008

2 portes, moteur 197 chevaux, mags 17"

Prix liquidation 24 077\$!

ou
189\$/2 semaines.

taux d'intérêts 6.95%. Prix rég.: 28 000\$



ERRATUM: Dans la publicité du 1er fév. 2009 on aurait dû lire
159,72\$/2 sem. au lieu de 159,72\$/mois pour la Civic DXG 2008.



Pierre Boisvert



Hugo Fontaine



Michel Bergeron



Lucien Fréchette



Alain Beauchesne



Yves Goudreault



Annie Bédard

*Location de 48 mois (60 mois pour la Civic), 24 000 km par année inclus, valeur résiduelle garantie. Comptant de 2 144\$ pour Odyssey. Détails sur place. Illustrations à titre de référence seulement. **La remise à l'achat varie entre 1 500\$ et 2 000\$ selon le modèle. L'offre s'applique seulement à l'achat comptant. La remise de 2 000\$ s'applique seulement sur une Civic SI 2009 (FA5559J1) au PDSF de 26 680\$. Les frais de préparation et livraison de 1 310\$, les enregistrements, assurance, immatriculation et taxes sont en sus. Les offres de remise en argent ne peuvent être combinées avec des offres de financement à l'achat ou à la location. Voir détails sur place.



Honda
des Bois-Francis

21, boul. Arthabaska Est, Victoriaville
819 758-1588 • 1 800 668-1588
www.hondaboisfrancis.com

Ouvert
du lundi au vendredi :
9h00 à 21h00

QUEL ON A FAIT
LE PLUS



HONDA

2807986

Lundi 9 février

Collecte de sang

160 donneurs sont attendus à une collecte de sang qui aura lieu de 13 h 30 à 20 h 30 au centre communautaire, 1745 rue Fournier à Plessisville.

Fermières Victoriaville

En après-midi, rendez-vous au local de tissage, 400 rue De Bigarré. Nous fêterons la St-Valentin. Infos : 819 752-5388 ou 758-0727.

Mardi 10 février

Association Québécoise des retraité(e)s des secteurs public et parapublic

Déjeuner et conférence à 8 h 30 à la salle Académie de danse, à Victoriaville. Infos : 819 357-3784.

Loisirs-amitiés

Partie récréative pour la St-Valentin. Infos : 819 357-9853.

Sclérose en plaques

Souper-conférence sur les impôts avec

Handicap-Action Autonomie Bois-Francs. Des représentants de Revenu Québec et Canada vous informeront des subtilités de l'impôt sur le revenu pour les personnes ayant des besoins médicaux particuliers. À la fromagerie Victoria de Victoriaville. Réservation obligatoire : 1-877-474-6556.

Vie après cancer

Atelier-échange pour tous à 19 h au local 235 du CLSC Suzor-Coté de Victoriaville. Thème : Fête d'amour, partage et jeux. Infos : 819 758-5015.

Parents-ressources

Douce-heure de 9 h 30 à 11 h 30. Sujet : l'importance des rythmes comme support dans l'éducation de mon enfant. Infos : 819 758-4041.

Mercredi 11 février

Amis de St-Benoît

Rencontre mensuelle qui débute par une messe à 9 h à l'église Ste-Victoire, suivie du déjeuner au restaurant Maxime. Infos : 819 795-3122.

Maison des femmes

Groupe d'entraide sur l'affirmation et la connaissance de soi de 13 h 30 à 15 h au 19 rue De Courval à Victoriaville. Infos : 819 758-3384.

Fermières Victoriaville

Assemblée mensuelle du cercle à 19 h à la salle Arsène Tourigny au Colisée Desjardins.

Parents-ressources

Rencontre-parents de Victo de 9 à 11 h. Sujet : doit-on donner de l'argent de poche à son enfant? Infos : 819 758-4041. Aussi, panda-ressources. Sujet : comment mieux aider mon enfant en connaissant son style d'apprentissage. Avec Luc Lacroix, chercheur en psychopédagogie. Infos : 819 758-4041.

Fermières Arthabaska

Réunion à 19 h 30 au 150 des Hospitalières. 70e anniversaire du cercle.

Jeudi 12 février

Centre Emmaüs Bois-Francs

Rendez-vous pour les parents et leurs enfants de 5 ans et moins pour un atelier intitulé : sois mon valentin. De 9 h 15 à 11 h 15 au 71 rue St-Louis à Victoriaville. Infos : 819 795-3989, poste 225.

Sclérose en plaques

Intervenante disponible de 9 h 30 à 17 h à la place Rita-St-Pierre de Victoriaville. Bienvenue aux personnes atteintes, à leurs



9 994\$¹ À L'ACHAT

+ TRANSPORT

+ TAXES

= 93\$² TOUT INCLUS

AUX DEUX SEMAINES

FINANCEMENT À L'ACHAT POUR 84 MOIS

5,7 L AUX 100 KM

ROUTE: 5,7 L/100 KM (50 mi/gal.)
VILLE: 7,9 L/100 KM (36 mi/gal.)³

★★★★★ Sécurité 5 étoiles⁴

VOTRE CHEVROLET EN VERSION TOUT INCLUS

0\$ COMPTANT

11 968\$¹ À L'ACHAT

+ TRANSPORT

+ TAXES

= 109\$² TOUT INCLUS

AUX DEUX SEMAINES

FINANCEMENT À L'ACHAT POUR 84 MOIS

MEILLEURE ÉCONOMIE DE CARBURANT SUR ROUTE de sa catégorie (à l'exclusion des hybrides)

ROUTE: 5,4 L/100 KM (52 mi/gal.)
VILLE: 8,0 L/100 KM (35 mi/gal.)³



2785847

Modèle SS illustré.

Je choisis GM

LA MEILLEURE PROTECTION AU PAYS

5 ANS GARANTIE LIMITÉE SUR LES COMPOSANTS DU GROUPE MOTEUR/PROPULSEUR

160 000 KM ASSISTANCE ROUTIÈRE

TRANSPORT DE COURTOISIE

Je choisis le fabricant qui a changé

PRIME GM POUR ÉTUDIANTS

offreschevrolet.ca



L'Association des concessionnaires Chevrolet du Québec suggère aux consommateurs de lire ce qui suit. Offres d'une durée limitée, réservées aux particuliers et s'appliquant aux modèles 2009 neufs suivants: Aveo5 (1TV48/1SA), coupe Cobalt (1AJ37/1SA) et berline Cobalt (1AJ69/1SA). Les modèles illustrés comprennent certaines caractéristiques offertes en option à un coût additionnel. 1. À l'achat, sont en sus et payables à la livraison. 2. Transport, préparation et toutes taxes incluses. Frais d'immatriculation et assurance en sus. Aucun dépôt de sécurité requis. Paiements basés sur un taux bancaire financé par GMAC, donc les clients qui optent pour un financement chez les institutions financières autres que GMAC au moment de la publication. Les prix indiqués ne sont pas éligibles aux taux de financement réduit de GMAC, donc les clients qui optent pour un financement chez les institutions financières choisies. Les frais liés à l'inscription au Registre des droits personnels et réels mobiliers, si applicable, et les droits sur les pneus sont inclus. 3. Selon les tests de consommation de GM conformément aux méthodes approuvées par Transports Canada pour une réserve de carburant de 10% et une capacité de réservoir de 45L pour l'Aveo5 LS avec moteur de 1,8L et boîte manuelle 5 vitesses et de 49,2L pour la Cobalt LS avec moteur de 2,2L et boîte manuelle 5 vitesses. Les économies de carburant réelles peuvent varier selon les conditions routières, la météo et les habitudes de conduite. 4. Sécurité 5 étoiles pour le conducteur et le passager avant (tests d'impacts frontaux) pour l'Aveo5. Les notes de classification du gouvernement des États-Unis font partie du programme d'évaluation des nouveaux véhicules de la National Highway Traffic Safety Administration (NHTSA - www.safercar.gov). 5. S'applique à la Cobalt XFE 2009 (1AJ37/69) ou à la GS XFE (2AJ37/69). Selon les données publiées dans l'ÉnerGuide 2009 par Ressources naturelles Canada et la segmentation des véhicules GM pour les petites voitures — segment standard. Cette offre est exclusive et ne peut être combinée avec aucune autre offre ni aucun autre programme incitatif d'achat, à l'exception des programmes de La Carte GM, de prime pour étudiants (visitez primegm.pourétudiants.ca) et de GM Mobilité. Le concessionnaire peut vendre à un prix moindre. Une commande ou un échange entre concessionnaires peut être requis. Pour de plus amples renseignements, passez chez votre concessionnaire, composez le 1 800 463-7483 ou visitez gm.ca.

Je crois

Jean Roux, diacre

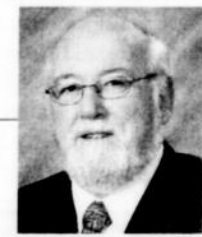

Mc 1, 29-39

En parole et en pratique

Y a-t-il meilleur moyen pour convaincre quelqu'un que de passer de la théorie à la pratique? Jésus, après son enseignement dans la synagogue, guérit la belle-mère de Simon Pierre et les gens qui se présentent à lui. Jésus n'oublie pas de se retirer dans un endroit désert pour prier. Jésus veut répandre la bonne nouvelle et n'hésite pas d'aller dans les villages voisins pour évangéliser car, dit-il, «c'est pour cela que je suis sorti». Aujourd'hui, Jésus vient à nous par les personnes qui nous entourent et par les bonnes paroles qui nous encouragent. Oui, Jésus est vivant et actuel.

Agenda communautaire www.lanouvelle.net

proches et aux intervenants. Avec ou sans rendez-vous. Infos : 1-877-474-6556. Aussi, rencontre thématique de 19 h à 20 h 30.

Fermières Ste-Clotilde

Rencontre à 13 h 30 à la sacristie de l'église. Nous soulignerons la St-Valentin. Louise Daneau, du comité dossier, présentera son travail sous forme de sketch.

Parents-ressources

Rencontre-parents de Warwick de 9 à 11 h. Sujet : quelles valeurs je veux transmettre à mes enfants? Infos : 819 758-4041.

Vendredi 13 février

AQLF Bois-Francis

Soirée spéciale St-Valentin au club de l'Âge d'Or de Warwick. Organisé par l'AQLF Bois-Francis. Prix spéciaux pour les gens habillés avec du rouge. Infos : 819 358-5283 ou 819 358-6892.

Mouvement la porte ouverte

Souper de la St-Valentin pour les membres au restaurant Maxime. Accueil à 17 h 30. Infos : 819 752-2181 ou 819 752-4680.

Samedi 14 février

Âge d'Or Notre-Dame-de-Ham

Soirée au centre communautaire de l'endroit à 20 h avec orchestre.

Soirée pop-rock

Au bénéfice de l'Harmonie Prince-Daveluy,

secondaire 3-4-5. De 21 h à minuit au complexe Du Pré de Princeville. Portez un accessoire rouge. Infos : 819 364-2155.

Club de la fraternité

Souper chaud à 18 h au sous-sol de l'église Saints-Martyrs. Le repas sera suivi d'une soirée dansante avec orchestre. Infos et réservations : 819 758-8651.

Parents-ressources

Rencontre entre-pères. Sujet : souper St-Valentin. Il faut réserver, car les places sont limitées. Infos : 819 758-4041.

Dimanche 15 février

Bingo

Organisé par la FADOQ de Warwick à 13 h à la salle de l'Âge d'Or de Warwick.

Divers

Une carrière dans le bénévolat

Le service bénévole de Popote roulante a besoin de bénévoles pour continuer à bien rouler. Offrez vos services comme chauffeur à la popote roulante. Les frais d'utilisation de l'automobile sont remboursés. Infos : 819 758-4188.

Magnétothèque

Vous avez de la difficulté à lire pour différentes raisons, la magnétothèque est le service qu'il vous faut. Offrez-vous une

Suite à la page 56

GRATUIT

JOURNÉE

SCRAPBOOKING

-CROP- à victo

21 FÉVRIER 2009
9H30 À 17H00

TIRAGES JEUX DÉFIS CADEAUX

REPAS & COLLATIONS BINGO SCRAP

ET PLUS ENCORE

Boutique et Représentante Stamping up sur place

INSCRIS-TOI AVANT LE 16 FÉVRIER
Places limitées
819-758-1661
karine@cje-arthabaska.ca

Carrefour jeunesse-emploi

Nos COMMANDITAIRES: Scrapbook ta vie inc. Scrapbookerie Lecompte Scrap'Amis

275110

ATTESTATION D'ÉTUDES PROFESSIONNELLES

EXCELLENTES POSSIBILITÉS D'EMPLOI



Les préparateurs de métaux auront à effectuer des tâches de préparation de la matière première pour toutes les étapes de la production (manipulation, nettoyage, ébavurage, meulage) et aideront aux postes (oxycoupage, cisailage, pliage, poinçonnage) ou à la finition (polissage, placage, peinture).

CONTENU

- Métier et formation
- Santé et sécurité au travail
- Traçage de croquis, plans et devis
- Notions relatives au travail général d'atelier et à la métallurgie
- Déplacement d'équipements et de matériaux
- Utilisation d'appareils de perçage, coupage et façonnage
- Communication en milieu de travail
- Coupage thermique des métaux
- Application des notions de coupage et de soudage
- Utilisation de moyens de recherche d'emploi
- Intégration au milieu de travail (stage de 2 semaines en entreprise)

CONDITIONS D'ADMISSION

- Avoir obtenu au moins les unités de 3^e secondaire ou l'équivalent en langue d'enseignement, en langue seconde et en mathématique
- OU
- Avoir obtenu une attestation d'équivalence pour ce niveau de scolarité (AENS)
- OU
- Avoir réussi le test de développement général avec ou sans préalable spécifique

ET

- Avoir 18 ans ou plus
- OU
- Satisfaire aux normes d'admissibilité de la Mesure de la formation de la main-d'œuvre d'Emploi-Québec

PRÉPARATION de MATÉRIAUX MÉTALLIQUES

Date ▶ 2 mars au 19 juin 2009
Durée ▶ 480 heures
Horaire ▶ lundi au jeudi 16 h à 22 h et vendredi 9 h à 16 h
Lieu ▶ CFP Andre-Morissette à Plessisville

INFORMATION - INSCRIPTION

CIBLE

Formation Conseil

40, boul. des Bois-Francis Nord
C.P. 40, Victoriaville, QC G6P 6S5
Téléphone : 819 758-2300
Télécopieur : 819 758-4925
www.cibleformationconseil.qc.ca

2772472



parlez longtemps.
payez peu.



Composez le **10-11-295** suivi du numéro à contacter

- Canada et États-Unis à 2¢ la minute!
- Nouveau! 50 pays à 3¢ la minute :
Chine, Hong Kong, France, Angleterre, Italie, Grèce, Israël, Mexique, Russie, Haïti (19¢) et plus...
- De plus, nos tarifs n'augmentent pas en cours d'appel

Contactez-nous! Montréal: (514) 448 9049, Québec: (418) 948 3249
www.1011295.ca

ÉCONOLIGNE

Parrainez par  Worldline

* Vos économies seront affichées à votre prochaine facture de Bell Canada

Suite de la page 55

variété d'enregistrements sur cassettes parmi un vaste choix d'inventaire (romans, revues, journal, etc.). Infos : 819 758-4188.

La Flambée

Invitation aux jeunes de 18 à 35 ans à vivre une fin de semaine qui permet de mieux définir le sens de sa vie. Occasion de découvrir des valeurs humaines et

chrétiennes dans un esprit de fraternité et de confiance. Inscriptions dès maintenant. Infos : 819 795-3989, poste 101 ou www.centre-emmaus.net.

Al-Anon/Alateen

Êtes-vous préoccupé(e) par sa consommation d'alcool? Pour l'aider, il faut d'abord vous aider. Toute personne affectée par la consommation d'alcool d'une autre personne peut assister aux réunions. C'est l'occa-

sion de rencontrer d'autres personnes qui partagent leurs sentiments, leurs frustrations et qui ont vécu la même situation. Ils se réunissent pour apprendre un meilleur mode de vie, pour trouver le bonheur, que l'alcoolique boive encore ou non. Infos : 819 758-9129.

Urgence-vie

Organisme sans but lucratif venant en aide aux futures et nouvelles mères dans le besoin. Don de vêtements d'enfants et autres accessoires de bébé. Nous avons maintenant un nouveau local à Victoriaville au 107-B, Victoria à Victoriaville. Ouvert sur appel en communiquant au 819 795-4701. L'organisme a aussi besoin de bénévoles et de dons.

Société d'histoire

Le local de la Société d'histoire et de généalogie de Victoriaville est ouvert le jeudi de 13 h 30 à 16 h 15 au 905 boul. Bois-Francis Sud à Victoriaville. Des bénévoles offrent de l'aide pour la recherche généalogique à la bibliothèque Charles-Édouard-Mailhot tous les jeudis de 14 à 16 h.

Alcooliques anonymes

Longtemps nous avons cru que l'alcoolisme était une honte alors que c'est une maladie.

Si vous croyez avoir des problèmes reliés à l'alcool, communiquez avec les AA au 758-3959. Ils peuvent vous aider.

Carrefour d'entraide bénévole

Joignez l'équipe d'écouterants et profitez d'une expérience unique qui vous sera utile toute votre vie. Pour prêter l'oreille à Tél-Écoute, composez le 758-4188.

S.A.B.A.

Organisme chrétien catholique à but non lucratif offrant des services en relation d'aide sous forme «Agapès» ou d'accompagnement à la vie spirituelle. Infos : 819 364-3013.

Narcotique Anonyme

Rencontre de Narcotique anonymes les mardis à 19 h 30. Partage et discussion ouvert à tous au Café Chrétien, 100 rue St-Paul à Victoriaville.

Émotifs anonymes, groupe l'Envol

Aimerais-tu te sentir mieux? Si tes émotions te font souffrir, si tu te sens seul(e), si tu es désespéré(e) Émotifs anonymes peut t'aider. Rencontres au sous-sol de l'église Ste-Victoire de Victo, tous les jeudis à 20 h. e une belle boîte aux trésors. De 9 h 15 à 11 h 15 au 71 rue St-Louis à Victo. Infos : 819 795-3989, poste 225.

2808878

SPÉCIAL ABONNEMENT

avant 1^{er} mars 2009

NOUVEAUX MEMBRES			
7 jours	5 jours	4 jours	5 jours (après 13h)
Ind. 664\$	560\$	475\$	367\$
Couple 1056\$	886\$	741\$	591\$

GRATUIT
pour tous les membres

- Champs de pratique (trio golf)
- Casier

Privilèges *
aux membres

- 14 Joutes GRATUITES dans 7 clubs affiliés. Bois-Francis, Dumoulin, Godefroy, Patriote, Plessisville, Thetford, Acton Vale.

INFORMEZ-VOUS!

Nouveauté 2009
1 invité **GRATUIT** pendant la saison*
*Programme complet pour junior • Membres corporatifs disponibles
*Certaines conditions s'appliquent. Informez-vous!

www.golfcanton.ca

5, Route 116 Ouest, Warwick
819 358-2874 / sans frais 1 888 287-2874

Service de la formation continue
Programmation Hiver 2009
Attestation d'études collégiales

Je vis mon cégep autrement

Transcription médicale
(975 heures)

- Transcription sous dictée de rapports médicaux.
Début : avril 2009

Téléphonez pour réserver votre place!

Pour information : (418) 338-8591, poste 295
sfc@cegepth.qc.ca — www.cegepth.qc.ca

Page 56 - LA NOUVELLE UNION - www.lanouvelle.net - Le dimanche 8 février 2009



Chaque voyage apporte une récompense

SOUS LE SOLEIL POUR LA ST-VALENTIN

PAYEZ EN 12 MENSUALITÉS ÉGALES, SANS INTÉRÊT*

GARANTIE DE PARITÉ DES PRIX!
Nous alignerons nos prix sur les prix publiés de tout concurrent**

134\$ /mois
ou 1597 \$*

150\$ /mois
ou 1797 \$*

159\$ /mois
ou 1897 \$*

Acapulco
Las Torres Gemelas ★★★
7 nuits • 26 fév. • tout inclus
Studio vue mer. • Départ de Montréal
Sunquest

Jamaïque
Riu Montego Bay ★★★★★
7 nuits • 7 mars • tout inclus
Chambre • Départ de Montréal
Sunquest

Cancun
Riu Cancun ★★★★★
7 nuits • 7 mars • tout inclus
Chambre • Départ de Montréal
Sunquest

3 FAÇONS DE MAGASINER: EN MAGASIN | 1-866-359-7327 | VOYAGESSEARS.CA

La Grande Place des Bois Francs, Victoriaville (819) 357-4030

* Valable pour les nouvelles réservations seulement. Tous les prix sont exprimés en dollars canadiens, par personne, en occupation double, sous contrôle de la capacité, disponibles au moment d'aller sous presse. Les frais et droits gouvernementaux et les surcharges de carburant sont inclus. Certaines conditions s'appliquent. ** Les offres de financement * Payez en 12 mensualités égales, sans intérêt à sont valables sur les nouvelles réservations effectuées auprès des grossistes participants du 1 janvier au 31 décembre 2009 au moyen de la carte Sears ou MasterCard® Sears® sur approbation du crédit. Toutes les taxes applicables, les surcharges et les frais de financement de 55\$ (à l'exception du Québec) seront facturés à votre compte de carte Sears ou MasterCard® Sears® au moment de la réservation. Les programmes de financement facultatifs ne donnent pas droit aux points du Club Sears® et ne sont pas disponibles sur le site voyagessears.ca. Les réservations peuvent être effectuées auprès des agences Voyages Sears dans les magasins Sears ou au 1-866-359-7327. Des frais de crédit s'ajouteront au solde de votre compte Sears ou MasterCard® Sears® pour toute portion impayée, à partir de la date de facturation pour cette portion impayée. ** Nous alignerons notre prix sur celui qu'annonce tout concurrent canadien, par écrit ou en ligne, pour tout forfait vacances soleil identique, au moment de la réservation, qu'elle soit effectuée dans une agence Voyages Sears ou au numéro 1-866-359-7327 ou encore sur voyagessears.ca. Certaines restrictions s'appliquent. Obtenez tous les détails auprès d'une agence Voyages Sears en magasin ou au numéro 1-866-359-7327 ou encore sur voyagessears.ca. ©2009 Sears Canada Inc. I.S. Voyages Sears. Permis de la C.-B. 216-6. Permis de l'Ontario 226441. Titulaire d'un permis du Québec. MD Marques de commerce déposées de la Banque Royale du Canada. Utilisées sous licence.



«Rencontrer est si facile!»
Pour répondre à une annonce:

☎ 1 900 451-4680 ☎ # 26387
Bell mobile

- Choisissez l'option 4
- Entrez le numero de l'annonce
- Laissez votre réponse!

FEMME CHERCHE HOMME

UNE CÉLIBATAIRE VOUS VOULANT DOUX ET HONNÊTE, Victo, 39 ans, 5'10", grasse, fum, recherche H 38-44 ans, 5'10" et plus, pour amitié, rencontres et plus si affinités. **235750**

ANNICK, JEUNE MAMAN EN QUÊTE D'AMITIÉ, 30 ans, 49", 160 lb, chev noir-rouge, yx bleus, a fils (7 ans), aimerait H, pour but amical et peut-être plus. **239276**

PARTAGER DES MOMENTS DE PLAISIR! Femme de Victo, 52 ans, 5'2", yx pers, n-lum, active, aime rire, jaser, danse, vélo, marche, voudrait connaître H 50-55 ans, aimant mêmes activités. **231957**

ANNONCE DE LA SEMAINE

KIM, JOLIE BLONDE AUX YEUX BLEUS, Victoriaville, 29 ans, 5'7", 125 lb, sportive, affectueuse et enjouée, aime le cinéma, la spontanéité, désire rencontrer un Homme entre 25 et 35 ans, sachant ce qu'il veut, pour une relation stable débutant par de l'amitié. **239281**

EMMANUELLA, SENSUELLE N'AYANT PAS FROID AUX YEUX! 29 ans, 5'7", 129 lb, chev foncés, jolie, désire bel H 27-37 ans, chev foncés, ayant initiative, sachant s'occuper d'une femme, pour passer bon temps. **234130**

RÉVEUSE ET EXCITANTE, 28 ans, 5'8", 135 lb, chev blonds, à l'écoute de tous desirs, cherche professionnel 25-49 ans, sensible et simple, pour rencontres occasionnelles et plus. **230352**

AVIS DE RECHERCHE, jolies passionnées dans 40aine, poids prop, sensuelle, recherche bel H 40-50 ans, de Victo, poids prop, n-lum, attentionné, romantique, libre durant weekends et désirant relation sincère. **238178**

VOUS PROFITIEZ DE LA VIE À TOUTES LES JOURS? Femme de 37 ans, cherche Homme, grand, n-lum, sachant ce qu'il veut, aimant faire toutes sortes de choses, plein air, n'ayant pas peur d'engagement ni enfants. **236845**

CHRISTINE, UNE FILLE SOURIANTE! Victo, 39 ans, 5'10", grasse, cherche H 38-45 ans, 5'10" et plus, honnête, aimant tranquillité et simplicité. **230764**

PERLE RARE EN QUÊTE DE DÉCOUVERTES... 40aine, belle, féminine, dynamique, épanouie, sophistiquée, sensuelle, passionnée, s'entraîne, veut bel H, poids prop, n-lum, doux, raffiné, pour tendresse et complicité. **231261**

CELUI QUI ME COMPLÈTERA C'EST PEUT-ÊTRE TOI! Belle femme de Victo, 58 ans, 5'2", 144 lb, brune, yx noirs, franche, spontanée, aime plein air, ciné, désire H 55 ans et plus, pour intimité et plus. **3575654**

UNE CÉLIBATAIRE À LA RECHERCHE DE... Bois-francs, 40aine, paraît bien, cherche à rencontrer H 50aine, engagé et à l'aise, pour échanger. **205633**

GRANDIR ENSEMBLE... Blonde de Victo, 54 ans, 5'5", yx bleus, n-lum, bien enveloppée, aime théâtre, danse, quilles, désire H 50-59 ans, aimant converser, ayant humour et affinités, pour but sérieux. **237408**

PRENEZ LE TEMPS DE DÉCOUVRIR CAROLE, Victo, 30 ans, 5'4", châtaine aux mèches blondes, yx bleus, sobre, spontanée, aime resto, danse, désire H, simple, voulant découvrir affinités, pour faire bout de chemin. **235556**

SI COMME NATHALIE, TU CHERCHES L'AMOUR... 47 ans, 1m65, châtaine, yx pers, a ado (13 ans), cherche à connaître H, doux, sincère, honnête et affectueux, pour relation amoureuse. **238789**

MON SOURIRE EST LA FLEUR DE MON COEUR, femme de Victo, 37 ans, 5'5", chev châtaines, yx bruns, belle app, timide, sympa, cherche à rencontrer H 35-45 ans, pour amour et plus. **1546884**

PERLE D'EAU DOUCE CHERCHANT BON GARS! Victo, 30aine, 5'6", 130 lb, sobre, jolies, s'entraîne, a 2 enfants (7 et 8 ans), désire bel H, 5'8" et plus, poids santé, n-lum, aimant enfants, pour but sérieux. **204738**

DAME EN FORME CHERCHE GENTIL MONSIEUR! Victo, 65 ans, 5'2", 150 lb, retraitée depuis peu, autonome, vit seule, cherche H 65-72 ans, libre, honnête, pour partager tendresse et affection. **207094**

SPONTANÉE AIMANT VIVRE AU JOUR LE JOUR, Victo, 33 ans, brune, yx pers, sobre, simple, intelligente, franche, a 2 enfants et sens de l'humour, recherche H, de Victo, environ 120 lb, positif et franc. **228121**

DANIELLE ESPÈRE VIVRE UNE SOLIDE AMITIÉ! 47 ans, 5'6", 155 lb, chev châtaines courts, yx verts, simple, sincère, aime enfants et nature, souhaite H, ayant humour, pour amitié d'abord et plus. **233051**

À LA RECHERCHE DU COMPAGNON IDÉAL! Femme de Victo, 60 ans, 5'6", poids prop, blonde, yx bleus, app jeune, active, socable, aime danse, cuisine, ski alpin, désire grand H n-lum, sportif, mi-intello. **238713**

ON NE NAÎT PAS FEMME, ON LE DEVIENT... Femme de Victo, 47 ans, 5'2", chev châtaines, yx noirs, belle app, authentique, spontanée, aime plein air, ciné, recherche H 45 ans et plus, pour amour et plus. **2124884**

NANCY, UNE CHALEUREUSE CÉLIBATAIRE, Victo, 29 ans, 5'1", 110 lb, chev et yx bruns, cherche à rencontrer beau mec, qui sache s'occuper d'une femme, pour passer bon temps. **237711**

DIVORCÉE À LA RECHERCHE DU COMPAGNON IDÉAL, Victo, 51 ans, simple, réservée, timide, aime conversations, désire H, doux, tendre, simple, compréhensif, très affectueux, pour amitié d'abord. **3672646**

LISE CHERCHE L'ÉLU DE SON COEUR, Victo, 51 ans, aime échecs, marche, mots croisés, souhaite découvrir H, pour être bien à deux et vivre grand amour dans petits gestes de tous les jours. **239051**

LA VIE EST SI COURTE, IL FAUT LA VIVRE PLEINEMENT! Femme de Victo, 38 ans, 5'2", blonde, yx bleus, app agréable, drôle, généreuse, aime ciné, glissade, cherche H 35-45 ans, pour intimité et plus. **3383924**

GRANDIR ENSEMBLE DANS UN ESPRIT SAIN, femme de Victo, 54 ans, 5'5", enveloppée, blonde, yx bleus, n-lum, réfléchi, désire rencontrer H 45 ans et plus, n-lum, ayant humour et affinités, pour amitié et peut-être plus. **236139**

YA DE LA VIE APRÈS CINQUANTE ANS! Femme de Victo, 51 ans, 5'3", 166 lb, brune, yx noirs, romantique, pantouflarde, aime ciné, musique, recherche H 45-55 ans, pour relation amoureuse et plus. **3672646**

S'ÉPANOUIR, S'AMUSER ET VIVRE AU PRÉSENT, châtaine de Victo, 45 ans, 5'7", ronde, yx bleus, ouverte, a sens de l'humour et de l'amour, désire H, pour partager cœur, corps et âme et relation d'égal à égal. **233834**

POUR DÉVELOPPER UNE BELLE COMPlicité, femme de 44 ans, 5'3", taille moyenne, chev foncés, yx bruns, aime rire, simplicité, désire H 45-49 ans, grand, autonome, sérieux, pour complicité ou amour. **238069**

À CHACUN SON TRIP! Femme de Victo, 57 ans, 5'5", 130 lb, chev bruns, yx pers, app agréable, sympa, authentique, aime randonnées, musique, recherche H 55 ans et plus, pour sexualité et plus. **3664790**

EN QUÊTE D'UNE AMITIÉ SOLIDE, femme de 49 ans, 5'7", 125 lb, chev noirs, yx verts, lum, chaleureuse, désire H 47-55 ans, 5'8" et plus, lum, romantique, fidèle, travaillant et simple, pour amitié et plus. **232024**

ELLE AIME LES SOIRÉES EN TÊTE-À-TÊTE, début 60aine, 5'7", ronde mais pas trop, aime ciné, dialogue, nature, danse, marche, bon repas et bon vin, souhaite découvrir H, 5'8" et plus, n-lum. **205688**

LA LIBERTÉ DE TOUJOURS ALLER PLUS LOIN! Femme de Victo, 45 ans, 5'4", 110 lb, app agréable, gentille, sympa, aime pêche, s'entraîne, cherche H 35-45 ans, pour relation amicale et plus. **3646741**

ELLE CHERCHE À ÉLARGIR SON CERCLE D'AMIS, Victo, 45 ans, cherche à rencontrer H, pour but amical et faire sorties originales telles que marcher, théâtre, resto ou ciné. **236563**

PARTAGEONS LES BEAUX MOMENTS DE LA VIE! Châtaine de Victo, 59 ans, 5'4", poids prop, yx bleus, positive, s'entraîne, aime ski de fond, désire H 57-63 ans, 5'7" et plus, n-lum, positif, pour amour et plus. **229618**

POUR UNE RELATION BASÉE SUR LA FRANCHISE, femme de Victo, cherche H 30-40 ans, honnête, fidèle, travaillant, aimant enfants, plein air, animaux et souhaitant fonder famille, pour relation sérieuse et stable. **179557**

BLONDE AYANT LE GOÛT DU VOYAGE, Victo, 51 ans, 5'6", 120 lb, yx bleus, active, heureuse, a humour, aime nature, cherche à rencontrer H, partageant mêmes intérêts. **238235**

ELLE VOUS ENVOIE DES ONDES POSITIVES, Victo, 53", 130 lb, belle app, aime théâtre et ciné, cherche H 62 ans, 5'7" et plus, aimant presque tout dans la vie et ayant beaucoup de temps libre. **129798**

JE CROIS EN L'AMOUR... Femme de Victo, 50 ans, 5'1", 126 lb, châtaine, yx bruns, belle app, romantique, généreuse, aime randonnées, littérature, veut connaître H 35-55 ans, pour amour et plus. **2700194**

ANGÉLINE, JOLIE BRUNE ROMANTIQUE, Victo, 27 ans, 5'6", ronde, yx bruns, positive, dynamique, a fille, désire bel H, n-lum, ayant qualités similaires, pour relation de confiance et de communication à long terme. **930799**

INDÉPENDANTE ET RESPECTUEUSE, Plessisville, 56 ans, 5'5", 144 lb, chev et yx bruns, app agréable, autonome, cherche à connaître H 45 ans et plus, pour vivre relation amoureuse et plus. **3021020**

D'UNE BELLE AMITIÉ PEUT NAÎTRE UN GRAND AMOUR, belle brune de Victo, 55 ans, 5'3", 110 lb, yx bruns, gentille, aime plein air, sports, recherche H 45 ans et plus, pour relations intimes et plus. **1523804**

SONIA APPRÉCIE LES SOIRÉES ENTRE AMIS, 34 ans, 5'1", 175 lb, chev bruns et mèches, yx verts, a fils (5 ans), désire H 30-36 ans, simple, fidèle, aimant enfants et ayant humour, pour relation stable. **193563**

CE QUE FEMME VEUT DIEU LE VEUT! Brunette de Victo, 40 ans, 5'5", 142 lb, yx verts, belle app, socable, authentique, aime musique, danse, cherche à rencontrer H 35-45 ans, pour intimité et plus. **3617502**

UNE DOUCE CÉLIBATAIRE, 44 ans, fidèle, souriante, aime marche, ciné, lecture, désire H 35-49 ans, sobre, célibataire, doux, fidèle, travaillant et sans enfant, pour relation sérieuse à long terme. **226200**

MAMAN OURS CHERCHANT SON NOUNOURS! Victo, 46 ans, rondlette, belle app, a 2 enfants, aime nature, soies tranquilles, animaux, cherche H 40-55 ans, doux, calme, affectueux et patient. **233084**

UNE CÉLIBATAIRE EN QUÊTE DE LONG TERME, Victo, 44 ans, a enfants, aime marche, resto, ciné, soies tranquilles, nature, campagne et petits repas à deux ou en famille, souhaite rencontrer H. **187924**

SYLVIE, LIBRE, FIDÈLE ET INTÈGRE, St-Pierre-les-Becquets, 54 ans, 5'4", chev poivre et sel, yx bleus, belle, autonome, aime nature, désire H 45-60 ans, n-lum, spirituellement évolué, pour long terme. **237259**

EN QUÊTE D'UN BON COMPAGNON, femme de Victo, 65 ans, 5'4", 130 lb, yx bruns, respectueuse, fidèle, aime balades en auto, danse, marche, resto, désire H 60-70 ans, pour combler temps libres et amitié d'abord. **232293**

JE FAIS CONFIANCE À LA VIE, femme de Victo, 64 ans, 5'1", 112 lb, chev auburn, yx bleus, app agréable, authentique, socable, cherche à rencontrer H 55 ans et plus, pour amour et plus. **2886148**

CHARMEZ DANIELLE PAR VOTRE HUMOUR! 47 ans, 5'5", 155 lb, yx verts, souhaite rencontrer H, sérieux et ayant bon sens de l'humour, pour amitié d'abord et on verra ensuite. **234038**

TU VEUX FAIRE UN BOUT DE CHEMIN AVEC MOI? Femme de Victo, 63 ans, 5'7", châtaine, yx bruns, app agréable, positive, généreuse, aime pêche, plein air, désire H 55 ans et plus, pour amour et plus. **3093337**

ROUQUINE EN QUÊTE D'AMITIÉ, 55 ans, 5'7", yx pers, disposée à faire grande amitié avec quelqu'un qui lui convient, aime danse, musique et voyages, souhaite rencontrer H. **236834**

PASSIONNÉE DE LA VIE, Victo, 23 ans, sans enfant mais en désire, aime sports, cherche à rencontrer H 23-30 ans, pour relation sérieuse. **231269**

ÉMILIE VEUT PARTAGER DE L'AMITIÉ, a chien, aime bons films, promenades, marche, lecture, arts, musique, animaux, nature, désire connaître H 40 ans et moins, agréable, pour relation amicale. **233386**

LINDA AIME LES SOIRÉES ROMANTIQUES, 48 ans, 5'8", 185 lb, chev noirs longs, yx bruns, romantique, sentimentale, aime musique, bons films, marche, souhaite H 30-45 ans, ayant affinités. **927497**

T'ES SUREMENT PAS DE TAILLE! Provocante brunette de Plessisville, 18 ans, 5'5", 120 lb, yx bruns, app agréable, spontanée, aime boxe, hockey, désire H 25 ans et moins, pour amour et plus. **3693081**

ELLE CHERCHE UN PARTENAIRE D'ACTIVITÉS, Victo, 52", 180 lb, chev auburn, yx bleu-gris, aime marche, télé, promenades en auto et beaucoup d'autres activités, cherche H 48-55 ans, de même genre. **225433**

PRÊTE POUR UN NOUVEAU DÉPART! 50 ans, 5'7", 140 lb, châtaine, yx pers, jolies, cherche H, n-lum, autonome, respectueux, réfléchi et ayant affinités. **189209**

COMME LA CRÈME; DOUCE ET VELOUTÉE, belle blonde de Victo, 41 ans, 5'5", yx verts, respectueuse, socable, aime natation, motoneige, désire rencontrer H 35-45 ans, pour amour et plus. **3686866**

CHALEUREUSE AIMANT CUISINER À DEUX, 59 ans, 5'4", n-lum, sobre, tendre, socable, attentionnée, aime musique, nature, marche, théâtre, balades, quilles, cherche H 48-55 ans, pour but sérieux. **231676**

UNE CHIMIE POURRAIT SE DÉVELOPPER... Femme de Victo, 54 ans, 5'2", 130 lb, chev blond-brun, yx pers, lum, aime marche, ski de fond, théâtre, motoneige, cherche H 55-62 ans, doux, sincère et fidèle. **928559**

ELLE POURSUIT UN BUT SÉRIeux, célibataire de Victo, 44 ans, 5'5", 175 lb, châtaine, yx bleus, a enfant, aime marche, quilles, ciné, resto, campagne et soirées tranquilles, souhaite rencontrer H. **225644**

VOUS AIMEZ LES SOIRÉES EN TÊTE-À-TÊTE? Brune de Victo, 53 ans, grasse, yx bruns, désire H 50-59 ans, franc, honnête, aimant animaux, promenades en auto, resto et tête-à-tête, pour amitié et plus. **232437**

ELLE SOUHAITE REFAIRE SA VIE, Bois-Francs, 40aine, dynamique, positive, aimerait rencontrer H, grand et costaud, prêt à relaire sa vie et ayant situation stable, pour partager vie de couple. **155209**

À UN JUSTE UNE VIE À VIVRE, homme de Victo, 36 ans, 5'6", 150 lb, chev châtaines, yx bruns, belle app, passionné, généreux, aime ciné, sports, recherche F 25-45 ans, pour amour et plus. **3608820**

UNE FEMME NATURELLE, 45 ans, 5'3", 140 lb, chev et yx bruns, célibataire depuis 3 ans, chaleureuse, sensible, romantique, a 2 grandes filles et bon emploi, désire H 45 ans et plus, franc et honnête. **157829**

LA VIE VAUT LA PEINE D'ÊTRE VÉCUE, femme de Victo, 36 ans, 5'2", châtaine, yx verts, app agréable, attentionnée, timide, aime sports d'hiver, cherche H 35-45 ans, pour relations intimes et plus. **3259215**

LAISSE-MOI LA CHANCE DE TE FAIRE VOIR QUI JE SUIS, belle femme de Plessisville, 38 ans, 5'2", 116 lb, châtaine, yx bleus, tendre, franche, aime musique, cherche H 35-45 ans, pour intimité et plus. **2710440**

MÉLANIE EST TRÈS CURIEUSE ET AIME LA VIE, 18 ans, 5'8", pas mince mais pas énorme, recherche H 27 ans et moins, sachant vraiment ce qu'il veut et où il s'en va, pour relation sérieuse et stable. **186609**

UNE JOURNÉE SANS RIRE EST UNE JOURNÉE PERDUE, belle femme de Victo, 36 ans, 5'5", 146 lb, chev et yx bruns, attentionnée, passionnée, aime sports, roller, cherche H 35-45 ans, pour amour et plus. **3589679**

TOMBOY ET PRINCESSE À LA FOIS, Victo, 28 ans, 5'10", 138 lb, chev châtaines longs, yx pers, aime marche gn nature, motoneige, plaisir, cherche H 28-38 ans, ayant mêmes goûts, pour heures de plaisir. **234005**

JOAN EST BIEN DANS SA PEAU, Ste-Eulalie, 53 ans, socable, honnête, recherche H 55-60 ans, 6' et plus, franc, honnête et bien dans sa peau. **230892**

LE BONHEUR SE TROUVE SEUL ET SE PARTAGE À DEUX, jolies brunes de Victo, 50 ans, 5'1", 136 lb, yx verts, respectueuse, socable, aime randonnées, ciné, désire H 45-55 ans, pour amour et plus. **1652370**

ELLE A DE BELLES RONDEURS, 55 ans, n-lum, enveloppée, aimerait H, franc, fidèle, simple, aimant musique, simplicité, balades en auto, ayant but sérieux. **233550**

À VOUS MESSIEURS, femme de Victo, 38 ans, n-lum, sans enfant, aimerait connaître H 30-45 ans, pour faire activités de plein air et de sports. **227592**

FAIS CE QUE TU AIMES ET AIME CE QUE TU FAIS! Femme de Victo, 42 ans, 5'2", 146 lb, chev bruns, yx verts, belle app, franche, enjouée, désire H 35-45 ans, pour relation amoureuse et plus. **2475912**

DOUCE ET FIDÈLE, 49 ans, aime lecture, marche, resto, désire rencontrer H 40-50 ans, sobre, fidèle, travaillant et sans enfant, pour but sérieux. **168936**

ÊTRE BIEN ENSEMBLE, femme de Victo, 56 ans, 5'7", chev semi-courts, yx bruns, passionnée, féminine, très sélective, aimerait rencontrer H, n-lum, ayant bonnes valeurs. **236099**

CHALEUREUSE ET SOCABLE AIMANT LE THÉÂTRE, 61 ans, n-lum, sobre, fidèle, respectueuse, aime marche, quilles, nature et musique, souhaite connaître H, ayant affinités, pour but sérieux. **233986**

HOMME CHERCHE FEMME

DIVORCÉ AIMANT CUISINER À DEUX! 57 ans, 5'7", 180 lb, châtain, n-lum, autonome, bon travailleur, a passé bien réglé, aime dialogue et VTT, souhaite rencontrer F 50-58 ans, ayant affinités. **239261**

CHÂTAÎN EN QUÊTE DE COMPlicité, Plessisville, 45 ans, 5'9", 160 lb, yx bruns, désire belle F 39-50 ans, poids prop, pour plaisir, sports, voyages, tête-à-tête, bonnes discussions et peut-être plus. **238183**

UNE VIE À DEUX DANS L'AMOUR ET LE RESPECT, homme de Victo, 48 ans, 5'9", 170 lb, chev châtaines, yx bleus, app agréable, éternel ado, drôle, aime plein air, recherche F 35-45 ans, pour amour. **3179848**

ANNONCE DE LA SEMAINE

ANDRÉ A UN BEAU SOURIRE, 44 ans, 5'6", 160 lb, amical, cheveu et yeux bruns, de belle apparence, dynamique et positif, aime la marche, le bon vin, désire rencontrer une belle Femme entre la fin 30aine et le début de la 40aine, pour bâtir quelque chose à long terme. **239287**

AU PLAISIR D'EN PARLER EN TOUTE SIMPLICITÉ, homme de Victo, 45 ans, cherche à rencontrer dame, 5' et plus, poids prop, voulant partager petits bonheurs au quotidien et tout ce que la vie a à offrir. **237923**

MICHEL, GROS NOUROURS AFFECTUEUX! Victo, 50 ans, 6'4", 230 lb, n-lum, doux, sensible, sans enfant, a valeurs traditionnelles, désire F 40-60 ans, n-lum, rondlette, pour former famille conventionnelle. **926363**

JEUNE PAPA EN QUÊTE DE BONS MOMENTS, 38 ans, 5'10", 195 lb, a enfants (7 et 8 ans), aimerait découvrir F 30-45 ans, aimant simplicité et honnêteté, pour partager bons moments. **239156**

FAIS DE TA VIE UN RÊVE ET DE TON RÊVE UNE RÉALITÉ, homme de Victo, 38 ans, 5'9", 155 lb, chev et yx bruns, belle app, romantique, enjoué, aime patin, cherche F 25-45 ans, pour amour et plus. **3688578**

VEUF AYANT BEAUCOUP DE TEMPS LIBRE, Victo, 68 ans, 5'11", 210 lb, yx verts, n-lum, belle app, a passé réglé, aime balades en auto, cherche F 58 ans et plus, 5'3"-5'5", 125-140 lb, ayant affinités. **237681**

JEAN-FRANÇOIS VEUT SOCIALER, Victo, 30 ans, 6'3", 235 lb, chev et yx bruns, masculin, ouvert au long terme, joue musique, cherche F, musicienne si possible, pour amitié, intimité, activités et bons temps. **236178**

SYLVAIN, DÉBOUILLARD ET ASSEZ BON CUISINIER! 47 ans, 5'9", 140 lb, chev et yx bruns, n-lum, app jeune, franc, doux, patient, aime nature, bicyclette, cherche à rencontrer F 38-45 ans, n-lum, féminine et ayant affinités. **238786**

OLIVIER SE CHERCHE UNE COPINE, 27 ans, 5'11", 150 lb, n-lum, a 2 enfants, aime motoneige, soies de cartes entre amis, cherche F, sérieuse, aimant aussi rire et s'amuser, pour développer belle complicité. **238868**

IL A UN TRÈS BEAU REGARD, célibataire des Bois-Francs, 44 ans, 5'8", 150 lb, brun, yx bleus, ouvert, sans enfant, a maison, aime quilles, badminton, désire F, pour affection à long terme. **234467**

D'UNE SIMPLICITÉ INOUIE, homme de Victo, 42 ans, 6'1", 201 lb, chev châtaines, yx bruns, app agréable, drôle, positif, cherche à rencontrer F 25-35 ans, pour relation amoureuse. **1600235**

DIVORCÉ AIMANT LES ACTIVITÉS SOCIALES, 68 ans, aime partager repas, danse, voyages, ski alpin et vie simple sans complication, désire rencontrer compagne, pour partager plaisir de la vie. **238013**

UN PETIT DESIR PEUT DEVENIR GRAND, homme de Victo, 53 ans, 5'7", 150 lb, chev châtaines, yx bruns, app agréable, socable, respectueux, aime plongée, ski alpin, cherche F 45-55 ans, pour amour et plus. **1700243**

GILLES EST POSITIF ET TRÈS DYNAMIQUE, 40 ans, 5'7", 150 lb, chev châtaines, n-lum, sans dépendance et sans enfant, a faible bouc blonde, aime apprendre, cherche F 30-40 ans, 5'-5'6", poids santé, sérieuse. **927339**

LE BONHEUR N'A PAS DE PRIX! Homme de Victo, 59 ans, 5'8", 177 lb, chev châtaines, yx verts, belle app, respectueux, positif, aime patin, plein air, recherche F 45 ans et plus, pour amour et plus. **3453791**

RÉMI EST TRAVAILLANT, DYNAMIQUE ET SINCÈRE, 43 ans, 5'7", 140 lb, brun, yx verts, fidèle et disponible, aime taquiner et festiver, cherche F de 43 ans et moins, aimant rire, s'amuser, pour long terme. **236043**

AIMER C'EST ALLER DANS LA MÊME DIRECTION, bel homme de Victo, 49 ans, 5'9", 175 lb, chev poivre et sel, yx bruns, enjoué, authentique, aime sports, cherche F 35-55 ans, pour amour et plus. **2671450**

GRAND, AUTONOME ET FIER DE SA PERSONNE, 60aine, poids normal, foncé, n-lum, demeure près de Victo, aime musique, danse, voyages, sports, vélo, soleil, aimerait dame, sans problème. **930314**

TRÈS BON MASSEUR OU

Le Monde
communautaire

Clic

www.lanouvelle.net

acef association
coopérative
d'économie
familiale

Participez au Prix du cœur de la publicité!

L'ACEF des Bois-Francis ainsi que 21 autres associations de consommateurs du Québec invitent la population à voter en ligne à l'occasion du concours «Les prix du cœur de la publicité». Cette activité vise à

sensibiliser les jeunes et les moins jeunes à une consommation responsable et ultimement, à introduire davantage d'éthique dans les publicités. En vous rendant au www.prixducoeurdelapub.com, vous découvrirez les publicités sélectionnées et pourrez vous prononcer sur celles qui, selon vous, méritent le prix Cœur d'or et le prix Cœur de pierre.

Outre l'avis du grand public, les jeunes seront aussi interpellés par l'entremise des maisons de jeunes et des écoles secondaires. Le but de l'activité est d'amener les jeunes à dénoncer un concept publicitaire qui sollicite les consommateurs de manière irresponsable et d'encourager une idée publicitaire qui incite les gens à consommer de

manière responsable.

Cette activité leur permettra de prendre position et de donner leur opinion quant aux valeurs transmises dans les publicités. Les résultats de leur vote seront acheminés aux agences ayant conçu les publicités en nomination afin de les sensibiliser à l'importance de l'éthique dans les messages télévisuels.

Participer au Prix du cœur de la publicité est l'occasion pour parents et enfants d'être plus critiques face à la publicité et de devenir ainsi des consommateurs avertis et éthiquement plus responsables.

Bon visionnement!

Marisol Lemay
ACEF des Bois-Francis

LE PLUS IMPORTANT FABRICANT INDÉPENDANT AU QUÉBEC

EN PROMOTION

JUSQU'AU 28 FÉVRIER



648\$
889\$

GRAND
2 PLACES

MATELAS **AVANTAGE**

- Assemblage artisanal de type capitonnage
- Mousse de haute densité

760\$
949\$

GRAND
2 PLACES

MATELAS **CHAMPÊTRE**

- Assemblage artisanal de type capitonnage
- Mousse de haute densité type plateau coussin

984\$
1229\$

GRAND
2 PLACES

MATELAS **EXPÉRIENCE**

- Assemblage artisanal de type capitonnage
- Mousse mémoire (viscoélastique) haute densité

**MAINTENANT
13 BOUTIQUES
AU QUÉBEC!**
DRUMMONDVILLE
GATINEAU
GRAND
COLETT
QUÉBEC
RIMOUSKI
RIVIÈRE-DU-LOUP
SHAWINIGAN
SOREL-TRACY
TROIS-RIVIÈRES

VICTORIAVILLE
650, boul. Jutras Est
819 751-3636



REMBOURSEMENT
de l'équivalent des
2 TAXES
OU FINANCEMENT SUR
36 MOIS
sans intérêts



MATELAS
René

2787422

www.matelasrene.com

L'EXPÉRIENCE DU CONFORT®

Avis publics & décès

M. Paul-Émile Allie
À l'Hôtel-Dieu d'Arthabaska le 28 janvier 2009 est décédé à l'âge de 79 ans M. Paul-Émile Allie époux de feu Marielle Couture et domicilié à Victoriaville autrefois de St-Norbert. M. Paul-Émile Allie laisse dans le deuil sa fille Sylvie conjointe de Robert Favretti, sa soeur An-

nette Croteau, son neveu Bruno Baril ainsi que plusieurs autres neveux, nièces et autres parents et amis(es).

Mme Georgette Pelletier Gamache
Au Foyer St-Eusèbe de Princeville le 28 janvier 2009 est décédée à l'âge de 90 ans et 11 mois Mme Georgette

Pelletier veuve de M. Philippe Gamache et domiciliée à Princeville et autrefois de Plessisville. Mme Pelletier Gamache laisse dans

le deuil ses enfants : (Nicole Grenier), Hé- Michel (Claire Vaillancourt), Marcel, Marc lène (Gérald Sirois).
Suite à la page 60

AVIS DE CLÔTURE D'INVENTAIRE

Avis est par les présentes donné que, à la suite du décès de Réjean Bergevin, en son vivant domicilié au 1346, rue Principale, Saint-Albert-de-Warwick (Québec) J0A 1E0 survenu le vingt-sept septembre deux mille huit (27-09-2008), un inventaire des biens du défunt a été fait par la liquidatrice successorale, France FORTIER, le 27 janvier 2009 devant Me Sylvie Smith, notaire, conformément à la loi. Cet inventaire peut être consulté par les intéressés, à l'étude de Me Sylvie Smith, notaire, sise au 400, rue Cormier, suite 3A, Drummondville (Québec) J2C 7L9.
Donné ce 27 janvier 2009.

Me Sylvie Smith, notaire
2799423

AVIS DE DEMANDE DE DISSOLUTION

PRENEZ AVIS que la compagnie "9135-205-QUÉBEC INC." demandera à l'Inspecteur général des institutions financières la permission de se dissoudre.

Victoriaville, ce 2e jour de février 2009.

Pierre Bélisle
Procureur de la compagnie

2805946

Canada
Province de Québec
District de BEDFORD
Localité COWANSVILLE

COUR DU QUÉBEC
Chambre civile
Division des
petites créances

ORDONNANCE (Art. 139 C.p.c.)

Il est ordonné aux défendeurs ci-dessous mentionnés d'informer le greffier de l'option choisie dans un délai de trente (30) jours de la publication de la présente ordonnance. Des copies de la demande et de l'avis des options du défendeur ont été laissées au greffe de cette cour à votre intention. À défaut de ce faire, jugement pourra être rendu contre vous sans autre avis ni délai.

Défendeurs
Courtois, Kevin
N° dossiers
455-32-002724-085

Demandeurs
9159-5108 Québec Inc.

2797144



PROVINCE DE QUÉBEC
MUNICIPALITÉ DE
SAINT-CHRISTOPHE
D'ARTHABASKA

AVIS PUBLIC

AUX PERSONNES INTÉRESSÉES PAR
LES PROJETS D'AMÉNDÉMENT
AUX RÈGLEMENTS D'URBANISME DE LA
MUNICIPALITÉ DE SAINT-CHRISTOPHE
D'ARTHABASKA

AVIS PUBLIC est donné de ce qui suit :

- Lors d'une séance tenue le 2 février 2009 le conseil a adopté les projets d'amendement aux règlements d'urbanisme portant les numéros et les noms suivants :
 - > 383-2003 « Plan d'urbanisme »
 - > 384-2003 « Règlement de zonage »
 - > 385-2003 « Règlement de lotissement »
 - > 386-2003 « Règlement de construction »
- Une assemblée publique de consultation aura lieu le 2 mars 2009, à 19h30 au Centre Administratif, situé au 418, Avenue Pie X. L'objet de cette assemblée est d'adopter les amendements aux règlements d'urbanisme afin de les rendre conformes au schéma d'aménagement et de développement révisé de la MRC d'Arthabaska. Au cours de cette assemblée, le conseil expliquera les projets d'amendement aux règlements d'urbanisme et entendra les personnes et organismes qui désirent s'exprimer.
- Les projets de refonte des règlements peuvent être consultés à la municipalité, aux heures normales de bureau soit du lundi au jeudi de 8h30 à 12h00 et de 13h00 à 16h30 et le vendredi de 8h30 à 12h00 et de 13h00 à 16h00.
- L'ensemble des secteurs de la municipalité est concerné par les projets d'amendement aux règlements d'urbanisme.

DONNÉ À SAINT-CHRISTOPHE D'ARTHABASKA, CE SIXIÈME JOUR DU MOIS DE FÉVRIER DEUX MILLE NEUF.

Francine Moreau, secrétaire-trésorière

2807599

Victoriaville AVIS PUBLIC

Aux personnes habiles à voter ayant le droit d'être inscrites sur la liste référendaire.

AVIS PUBLIC est donné de ce qui suit :

- Lors de la séance ordinaire tenue le 2 février 2009, Conseil municipal de la Ville de Victoriaville a adopté les règlements suivants :
 - LE RÈGLEMENT NUMÉRO 859-2009** décrétant l'emprunt d'une somme de 4 795 500,00 \$ pour financer des dépenses en immobilisations relatives à l'exécution de travaux de réfection d'infrastructure, d'asphaltage et de réfection de trottoirs dans diverses rues de la municipalité.
 - LE RÈGLEMENT NUMÉRO 860-2009** décrétant l'emprunt d'une somme de 913 000,00 \$ pour financer des dépenses en immobilisations relatives à l'acquisition d'équipements et d'immeubles et à l'exécution de travaux dans divers parcs et édifices municipaux.
 - LE RÈGLEMENT NUMÉRO 861-2009** décrétant l'emprunt d'une somme de 401 500,00 \$ pour financer des dépenses en immobilisations relatives à l'acquisition de divers équipements et véhicules pour les besoins de la municipalité.
 - LE RÈGLEMENT NUMÉRO 862-2009** décrétant l'exécution des travaux d'aqueduc, d'égouts et d'infrastructure requis pour desservir le secteur du parc Rouillard, dans les limites de la municipalité, et le financement d'une partie du coût d'exécution desdits travaux au moyen de l'emprunt d'une somme de 700 000,00 \$.
 - LE RÈGLEMENT NUMÉRO 863-2009** décrétant l'emprunt d'une somme de 966 000,00 \$ pour financer l'acquisition d'équipements et l'exécution de travaux d'aménagement de parcs, de réfection des réseaux d'aqueduc et d'égouts de la municipalité ainsi que de divers travaux aux usines d'eau potable et d'épuration des eaux usées de la municipalité.
 - LE RÈGLEMENT NUMÉRO 864-2009** décrétant l'emprunt d'une somme de 545 000,00 \$ pour financer l'acquisition d'équipements et l'exécution de travaux d'éclairage de rue, de normalisation de feux de circulation et de construction d'un stationnement municipal.

2. Les personnes habiles à voter ayant le droit d'être inscrites sur la liste référendaire de la municipalité peuvent demander que ces règlements fassent l'objet d'un scrutin référendaire en inscrivant leurs nom, adresse et qualité et en apposant leur signature dans des registres ouverts à cette fin.

3. Pour être admise à signer les registres, toute personne habile à voter devra établir son identité auprès du greffier ou de l'assistant-greffier, conformément aux dispositions de l'article 215 de la Loi sur les élections et les référendums dans les municipalités, en présentant sa carte d'assurance-maladie, son permis de conduire ou son passeport canadien.

- Ces registres seront accessibles de 9 h à 19 h, le mardi 17 février 2009, à l'hôtel de ville situé au numéro 1, rue Notre-Dame Ouest, à Victoriaville.
- Le nombre de demandes requis pour qu'un scrutin référendaire soit tenu est de cinq cent dix-huit (518) pour chacun des registres. Si ce nombre n'est pas atteint, les règlements seront réputés approuvés par les personnes habiles à voter.
- Le résultat de la procédure sera annoncé à la salle des délibérations de l'hôtel de ville, le mardi 17 février 2009, à 19 h.
- Les règlements peuvent être consultés au bureau du soussigné, à l'hôtel de ville, durant les heures normales de bureau.

CONDITIONS POUR ÊTRE UNE PERSONNE HABILE À VOTER AYANT LE DROIT D'ÊTRE INSCRITE SUR LA LISTE RÉFÉRENDAIRE DE L'ENSEMBLE DE LA MUNICIPALITÉ :

- Est une personne habile à voter de la municipalité toute personne qui, le 2 février 2009, n'est frappée d'aucune incapacité de voter prévue à l'article 524 de la Loi sur les élections et les référendums dans les municipalités et remplit une des deux conditions suivantes :
 - être domicilié sur le territoire de la municipalité et, depuis au moins 6 mois, au Québec;
 - être, depuis au moins 12 mois, le propriétaire d'un immeuble ou l'occupant d'un établissement d'entreprise, au sens de la Loi sur la fiscalité municipale (chapitre F-2.1), situé sur le territoire de la municipalité.

2. Une personne physique doit également, le 2 février 2009, être majeure et de citoyenneté canadienne et ne pas être en curatelle.

3. Condition supplémentaire particulière aux copropriétaires indivis d'un immeuble et aux cooccupants d'un établissement d'entreprise :

Être désigné, au moyen d'une procuration signée par la majorité de ceux-ci, comme le seul des copropriétaires ou des cooccupants qui a le droit d'être inscrit sur la liste référendaire à titre de propriétaire de l'immeuble ou d'occupant de l'établissement d'entreprise (Note : un copropriétaire ou un cooccupant n'a pas à être désigné s'il est par ailleurs qualifié à titre de personne domiciliée, de propriétaire unique d'un immeuble ou d'occupant unique d'un établissement d'entreprise).

CONDITIONS D'EXERCICE DU DROIT À L'ENREGISTREMENT D'UNE PERSONNE MORALE :

Désigner par une résolution, parmi ses membres, administrateurs ou employés, une personne qui, le 2 février 2009 et au moment d'exercer ce droit, est majeure et de citoyenneté canadienne.

VICTORIANVILLE, le 8 février 2009.

Le greffier,
JEAN POIRIER

2809531



Ville de
WARWICK
la FLEUR des Bois-Francs

AVIS PUBLIC

RÈGLEMENT NUMÉRO 117-2009
MODIFIANT LE RÈGLEMENT NUMÉRO
116-2008 FIXANT LA TARIFICATION
POUR L'EXERCICE 2009

AVIS PUBLIC, est par les présentes, donné par la soussignée, madame Lise Lemieux, directrice générale et secrétaire-trésorière de la Ville de Warwick :

QUE le Conseil municipal a adopté ce deuxième jour de février de l'an deux mille neuf, le règlement numéro 117-2009 appelé « Règlement modifiant le règlement numéro 116-2008 fixant la tarification pour l'exercice 2009 ».

QU'une copie de ce règlement a été déposée au bureau de la soussignée où toutes personnes intéressées peuvent en prendre connaissance et ceci aux heures normales d'ouverture du bureau.

QUE ce règlement entre en vigueur ce 8 février 2009, jour de sa publication.

DONNÉ À LA VILLE DE WARWICK, ce quatrième jour du mois de février de l'an deux mille neuf.

Lise Lemieux, g.m.a.
Directrice générale
et secrétaire-trésorière

2808948



**BEULAC,
Lucille (Née
Boissonneault)
1929-2009**

À l'Hôpital Ste-Monique, le 2 février 2009, à l'âge de 79 ans, est décédée dame Lucille Boissonneault, épouse de feu monsieur Raymond Beulac. Elle demeurait à Québec et autrefois à Warwick.

La famille recevra les condoléances au
Complexe Funéraire Lépine-Cloutier,
1500, boul. Wilfrid-Hamel
Québec (Qc) G1N 3Y6

le vendredi 6 février 2009 de 12h00 à 14h00. Une liturgie de la parole suivra à 14h00 en la chapelle du Complexe et de là au cimetière St-Charles.

Elle laisse dans le deuil sa fille Manon; son gendre Camil Hamel; ses petits-enfants: Sonia Beulac (Carol Gagnon), Stéphanie et Stéphane Hamel; ses arrière-petits-enfants: Camille, Jade et Shad; sa soeur Lucienne, ses neveux et ses nièces ainsi que ses amis(es).

Vos témoignages de sympathie peuvent se traduire par un don à la Société d'Alzheimer, 1040, ave Belvédère, bureau 312, Québec QC G1S 3G3, téléphone: 418 527-4294.

Complexe Lépine Cloutier

Pour renseignements : (418) 682-5225

Télécopieur : (418) 682-6249

Courriel : lcinfo@lepinecloutier.com

Un registre à sa mémoire est disponible
pour signature au
www.lepinecloutier.com

2809472

2807951

RR
SYNDICS

Roy, Métivier, Roberge
SYNDICS

LOI SUR LA FAILLITE ET L'INSOLVABILITÉ

Avi est par les présentes donné que MANA-TECH SERVICES INC., du 2223, Notre-Dame Ouest, Victoriaville (Québec), a fait cession de ses biens le 30^e jour de janvier 2009 et que la première assemblée des créanciers sera tenue le 18^e jour de février 2009, à 11 heures, au 450, boul. Bois-Francis Nord, Victoriaville (Québec).

Daté de Victoriaville (Québec), ce 2^e jour de février 2009.

ROY, MÉTIVIER, ROBERGE INC. SYNDIC
aux biens de MANA-TECH SERVICES INC.

Jacques Roy, C.A., C.I.R.P., syndic | Éric Métivier, C.I.R.P., syndic
José Roberge, C.I.R.P., syndic

Victoriaville • Trois-Rivières • Shawinigan • Drummondville
Québec • Chicoutimi • Rivière-du-Loup • Beauce • Thetford Mines
• St-Hyacinthe • La Tuque • St-Marc-des-Carrières
450, boul. Bois-Francis Nord - Victoriaville (Québec) - G6P 1H3
Tél.: 819 758-0696 • Télécopieur : 819 758-2158

Remerciements

J'ai rejoint ceux que j'aimais et j'attends ceux que j'aime (Bossuet)



En ce jour où le Seigneur a rappelé à Lui
Gérard Houle
décédé le 16 octobre 2008
à l'âge de 84 ans

vous avez prié pour Gérard et vous nous avez manifesté votre amitié réconfortante. Nous vous en sommes grandement reconnaissants.

Ses enfants Carole et Yves et leurs conjoint(e)

Veuillez considérer ces remerciements comme personnels.

2803705

Info-Décès

795-3333

Victoriaville et région

Service de lecture des avis de décès
par téléphone 24 h/24 h 7 jours/semaine

2634193

St-Valentin

Soirée en musique et en danse avec messieurs Provencher et Bergeron
jeudi le 12 février dès 19h
entrée gratuite

Bienvenue à toute la population!

"N'avez pas d'âge pour être heureux"



344, rue De Bigarré, Victoriaville 819 758-1707

2749579

Remerciements pour sympathie

Son conjoint Jean-Claude, son fils Gilles et Maryse vous remercient bien sincèrement tous les parents et amis(es) qui ont témoigné des marques de sympathie soit par la pensée, offrandes de messes, fleurs, dons, visites ou assistance aux funérailles lors du décès de

Lisette Blais
survenu le 5 janvier 2009
à l'âge de 60 ans



Veuillez considérer ces remerciements comme personnels.

2807351

Avis de décès

Frère Albert Huard, S.C. (Frère Alvarez)
1911-2009



À l'Hôtel-Dieu d'Arthabaska, le 29 janvier 2009, est décédé frère Albert Huard (Frère Alvarez), de la communauté des Frères du Sacré-Coeur. Il était âgé de 97 ans et 7 mois dont 81 ans de vie religieuse. Fils de feu Joseph Huard et de feu Rose Côté de Rimouski. Outre ses confrères religieux, frère Albert laisse dans le deuil ses soeurs Eliane (feu Gonzague Bélanger) et Alice (feu Charles Leclerc), ainsi que sa belle-soeur Rose de Lima Marquis (feu Polydore), et plusieurs neveux et nièces, cousins et cousines.

L'eucharistie d'adieu a été célébrée le samedi 7 février 2009 à 10h30 à la Maison des Frères du Sacré-Coeur, 905, boul. des Bois-Francis Sud, Victoriaville, Qc. Tél. : 819 357-8215 - téléc. : 819 357-8757 - courriel : adm@tsc-canada.org. La direction des funérailles a été confiée au : Centre funéraire Grégoire & Desrochers, 1300, Notre-Dame Est, Victoriaville, Qc, G6P 0B4. Tél. : 819 752-5131.

2804911

Messe 5^e Anniversaire

à la douce mémoire de
LÉO HÉNAULT
décédé le 13 février 2004

*Pour te dire encore une fois notre amour
Pour te rejoindre où que tu sois
Pour te remercier de nous avoir tant donné
Pour te garder à jamais dans nos coeurs*



Une messe sera célébrée le dimanche 15 février 2009 à 10 heures en l'église Saint-Médard de Warwick.

Ton épouse Colette, tes enfants : Christian, Mario, Maryse, Guylaine, tes petits-enfants : Emy, Marie Pier, Grégory.

Parents et amis sont invités à y assister.

2795818

Avis publics & décès

www.lanouvelle.net

Suite de la page 59
François, André, Lucie, Renée (Michel Lafrance), ses 15 petits-enfants et 4 arrière-petits-enfants. Elle laisse également dans le deuil plusieurs frères et soeurs, beaux-frères et belles-soeurs et autres parents et amis(es).

Mme Alice Labbé
Au CSSS d'Arthabaska Érable, Résidence Le Chêne, le 30 janvier 2009 est décédée à l'âge de 97 ans Mme Alice Labbé épouse de feu Arthur Labbé et domiciliée à Victoriaville. Mme Alice Labbé laisse dans le deuil ses enfants : Denise épouse de feu Yvon Lefvre, Réal, Nicole épouse de Jean-Claude Houle, Huguette épouse de Benoit Paris, Benoit, Micheline épouse de Yves Lavertu, Louise épouse de feu Marcel La-jeunesse, ses petits-enfants, arrière-petits-

Frère Albert Huard, S.C. (Frère Alvarez) 1911-2009

À l'Hôtel-Dieu d'Arthabaska le 29 janvier 2009 est décédé frère Albert Huard (Frère Alvarez), de la communauté des Frères du Sacré-Coeur. Il était âgé de 97 ans et 7 mois dont 81 ans de vie religieuse. Fils de feu Joseph Huard et de feu Rose Côté de Rimouski. Outre ses confrères religieux, frère Albert laisse dans le deuil ses soeurs Eliane

enfants et arrière-arrière-petits-enfants. Mme Labbé laisse également dans le deuil sa soeur Gloriette épouse de feu Marcel Nadeau, sa belle-soeur Marguerite Landry épouse de feu Lionel Labbé ainsi que plusieurs autres parents et amis(es).

Mme Denise Daigle
À l'Hôtel-Dieu d'Arthabaska le 30 janvier 2009, doucement et paisiblement entourée de ses proches, est décédée Mme Denise Daigle. Elle laisse dans le deuil son conjoint Claude Desruisseaux, ses enfants : Manon Côté, Daniel conjoint de Sylvie Bédard, Éric conjoint de Patricia Element, Claudie conjointe de Patrick Verreault, ses petits-enfants : Meggie conjointe de Jean-François Bolduc, Alexandre, Jonathan, Gabrielle, Félix-Antoine, Maude, Louis-David, Zachary, Sarah-Ève et Aurélie. Elle était également la soeur de : Laurette conjointe de

Mme Angèle Tardif
À l'Hôtel-Dieu d'Arthabaska le 31 janvier 2009 est décédée à l'âge de 77 ans Mme Angèle Tardif domiciliée à Victoriaville secteur Arthabaska. Elle laisse dans le deuil ses soeurs : Cécile veuve de Eugène Pellerin, Thérèse épouse de Jean-Eudes Jutras, Denise épouse de Jean-François Hamel, son frère Jean-Louis épouse de Andrée Lachance ainsi que plusieurs neveux et nièces et autres parents et amis(es).

Remerciements

Sincères remerciements à tous ceux et celles qui ont témoigné leurs sympathies soit par la pensée, offrandes de messes, fleurs, dons, visites ou assistance aux funérailles lors du décès de :

Donat Allard
survenu le 27 décembre 2008
à l'âge de 94 ans



De son épouse Françoise, ses enfants et petits-enfants.

Veuillez considérer ces remerciements comme personnels.

2803446

SINCÈRES REMERCIEMENTS

Nos remerciements les plus sincères à tous ceux et celles qui ont partagé notre chagrin lors du décès de notre mère

Thérèse Rondeau Boulanger
survenu le 11 janvier 2009 à l'âge de 91 ans. Votre présence ainsi que toutes les marques de sympathie manifestées de quelques façons que ce soit à l'un d'entre nous, ont été d'un grand réconfort et furent très appréciées. Que chacun de vous trouve dans ces remerciements l'expression de notre reconnaissance et les considère comme vous étant adressés personnellement.

Nous offrons également nos remerciements à tout le personnel de l'hôpital l'Hôtel-Dieu d'Arthabaska pour les soins apportés lors de l'hospitalisation de notre mère. Nous avons été à même de constater leur dévouement.

Ses enfants, petits-enfants et arrière-petits-enfants.

2807965

2809979

MONUMENTS - MARQUEURS
URNES - GRANIT OU BRONZE
LETTREGE ET RÉPARATION

Pour rendez-vous, soirée ou fin de semaine
CLAUDE PELCHAT 819-758-4361

FUMEURS ET EX-FUMEURS ANONYMES

Groupe de soutien : tous les lundis à 19 h 30

Lieu : Carrefour d'entraide Bénévole
40, rue Alice, Victoriaville
(à 2 pas du CLSC - face à JPH Massicotte)
Bienvenue à la population de l'Érable

Info. : CLSC Suzor-Côté : 819 758-7281
CLSC de l'Érable : 819 362-6301

2678347

La Villa de l'Érable

Résidence pour personnes âgées
2100 CHAMPOUX, PLESSISVILLE
819 362-6926

2636156

Remerciements pour sympathie

«La mort n'est rien. J'étais prête même si c'était difficile de partir. Je ne vous ai pas vraiment quittés, je vous accompagne dans tous vos projets de vie. À chaque fois que vous penserez à moi, je serai là. Ce que j'étais pour vous, je le suis toujours. Continuez à rire de ce qui nous faisait rire ensemble. Souriez, pensez à moi et priez pour moi. Le fil n'est pas coupé. Je ne suis pas loin de vous.»

Emmanuelle Chauvette Houle
décédée le 16 janvier 2009
à l'âge de 85 ans



Ses enfants désirent vous remercier sincèrement des marques de sympathie reçues lors de son décès.

2807606

8 février

Brunch-conférence de la relève agricole du Centre-du-Québec à l'érablière La Pente Douce de Notre-Dame-du-Bon-Conseil. Sujet : la souveraineté alimentaire : une réponse à la crise alimentaire, par André D. Beaudoin. Infos : 819 293-5838.

10, 11 et 12 février

Le cégep de Victoriaville reçoit son 32e invité étranger. Blaise Leclerc de France présentera les progrès de la recherche sur la fertilisation, la gestion des matières organiques et la gestion de l'azote en agriculture biologique, afin d'enrichir notre compréhension de ces questions et, éventuellement d'améliorer nos pratiques au champ. Blaise Leclerc a réalisé des travaux importants sur la minéralisation de l'azote, la gestion des matières organiques, le compostage. Il dirige la revue Écho-Mo qui présente l'actualité des travaux sur les matières organiques. Il est l'auteur de plusieurs livres et publications scientifiques. Une conférence publique sera suivie de deux jours de formation. Infos : Guylaine Martin au 819 758-6401, poste 2702 ou martin.guylaine@cgpvicto.qc.ca.

11 février

Réunion du GERA à 20 h 15 au pavillon du Centenaire, terrain de l'Exposition à Victoriaville. Sujet : comment tirer un meilleur prix du marché des grains.

11 février

Assemblée générale annuelle de l'Association des acériculteurs et acéricultrices du Québec et conférence de Gaston Allard sur

les perspectives en acériculture à 19 h 30 chez Max Poutine à Victoriaville.

12 février

INPACQ grandes cultures et conservation des sols à l'École nationale de police de Nicolet. Informations : 819 233-3225.

14 février

Neuvième colloque sur la production des arbres de Noël à Sherbrooke. Infos : André Pettigrew au 819 820-3035, poste 224 ou www.agrireseau.qc.ca

19 février

INPACQ bovins laitiers à la Place 4213 de Victoriaville. Infos : 819 293-8501, poste 237.

Puits Pompes Filtres 3e génération

Puitbec GROUPE

Massé

FORAGE DE PUITS

SERVICE D'URGENCE
www.puitbec.com
SANS FRAIS:
1 800 567-5829
Tél: 819 758-6468

15, rue de l'Artisan, Victoriaville, Qc

21 février

Formation sur la taille des sabots des bovins par Michel Lemire de 9 à 17 h à Victoriaville. Infos : 819 758-6401, poste 2702.

10, 11 et 12 mars

Formation sur l'entretien du tracteur de 9 à 15 h à Nicolet avec le formateur Dany Pellerin. Infos : Guylaine Martin au 819 758-6401, poste 2702.

HABITATION

RÉNOVATION • DÉCORATION



VOS EXPERTS EN PLOMBERIE

MEMBRES

Normand Houle copropriétaire

Denis Gélinas copropriétaire

Denis Houle copropriétaire

Nous sommes aussi votre spécialiste en chauffage :
- Chauffage radiant - Air pulsé - Climatisation

Découvrez notre spacieuse salle de montre

PLOMBERIE

HOULE • CAYER • BEULAC

433 rue Gauthier, Victoriaville - Téléphone 819 751-2900 - PBQ 3087-6676-10

Jumelés à vendre

PRÈS DU PARC

60 Bélisle

Près de l'hôpital et de la Grande Place

Visites sur rendez-vous

56 Bélisle

Réservez le votre sur de nouveaux terrains vue sur la montagne.

Pour tous vos projets, contactez-nous!

Accrédité Novoclima

CONSTRUCTIONS DENIS DESROCHERS

819 752-7064 • 819 350-0500



Danny Cormier
Agent immobilier agréé
RE/MAX Bois-Francs inc.
Courtier immobilier agréé
500, Notre-Dame Est, Victoriaville
www.dannycormier.com
819 350-9955
819 758-6441



119,900\$

Bungalow très propre, 3 c.c., piscine, situé en campagne au bord de l'eau à Warwick. #8087243



Commercial

Bungalow, tout en brique, 3 c.c. au rez-de-chaussée, très beau terrain. Situé en sortie de ville. #8085855



89,900\$

Grande bâtisse à usage comm., industrielle et résidentielle de 55'x100' avec sous-sol, beaucoup de poss. pour cette bâtisse. #800928



89,900\$

Maison 3 c.c. beaucoup de bois franc, plafond cathédrale dans la cuisine, grand garage 24'x28'. #8037819.



Très beau grand bâtiment avec plusieurs poss. situé dans un site enchanteur. Poss. de grand logement au 2e étage. #701556.

J'offre GRATUITEMENT à tous mes clients «HOME STAGING» pour bien mettre en valeur votre maison afin qu'elle plaise aux acheteurs au premier coup d'oeil.

Tranquilli-T
RE/MAX
POUR VENDRE OU ACHETER EN TOUTE CONFIANCE
www.dannycormier.com



Très beau bung. const. 2007 situé à Kingsey Falls, grand terrain de 32,000 p.c. beaucoup d'arbres sur le terrain. Pas de voisin immédiat. #8056897



Commercial

Grande maison 24'x46' avec garage, 4 c.c. au 2e étage, très grand terrain de 32,500 p.c. beaucoup de possibilités. #8056886.



189,900\$

8 logements tout en brique, portes et fenêtres changées, toiture refaite. Situé près de la 20. Avis aux investisseurs. #8057415.



175 arpents

Ferme de 175 arpents dont 91 en culture et 84 boisés, gage 28'x48', étable, hangar, remise. Située à St-Félix de Kingsey. #704834.



52,500\$

Chalet à l'année au bord d'un ruisseau, terrain intime, situé dans un cul-de-sac, entre Victo et Drummond. #8069006.



8 logements en très bon état, toujours loués. Beaucoup de rénos effectuées, aucuns tapis, grande remise, avis aux investisseurs #8033936.



119,900\$

Bung. très propre, 3 c.c. au rez-de-chaussée, fenêtres changées, très beau terrain intime. Situé à Victoriaville. #8074700.

ANNONCES CLASSÉES

100 000 \$ et -

Lemieux

Coquette maison au cœur du village. Rénovée en 2002. Garage détaché. Grand terrain sans voisin arrière. Patio.
ULS : 8063277

Tingwick

Chalet situé sur un grand terrain boisé.
ULS : 701452
 39 900 \$

100 000 \$ - 150 000 \$

Victoriaville

Bungalow, 2 chambres, 2 salles de bain, module lave-vaisselle, poêle, micro-ondes inclus, grand garage, aucun voisin arrière, beaucoup d'inclus, à 5 minutes du lac, à voir.
ULS : 8042836
 125 000 \$

Victoriaville

Joli jumelé de 5 chambres, près d'un parc, secteur résidentiel, très tranquille, clé en main.
ULS : 8055683

Victoriaville

Patio de béton + rangement extérieur, garage 13 X 26 avec drain central, contrôle électrique pour le chauffage, tuyau passé dans les murs pour vacuum central. Cause de vente transfert.
ULS : 8036051

Victoriaville

4 chambres Situé près de l'école primaire et d'un parc. Terrain avec jardin. Idéal comme 1^{ère} maison.
ULS : 8070024

Victoriaville

Bungalow de 10 pièces, impeccable, 3 ch. au 1^{er} plancher, très ensoleillé, beau terrain intime et paysager.
ULS : 8086618
 119 900 \$

Notre-Dame de Lourdes

Joli bungalow situé à la campagne. Grand terrain, garage, abri d'auto. À 5 min. de l'autoroute 20.
ULS : 8040631
 129 900 \$

Plessisville

Maison de 1 1/2 étage en brique, 3 chambres, abri d'auto, grand garage. Toiture et fenestration récentes.
ULS : 8047188

150 000 \$ - 200 000 \$

Victoriaville

Maison 2 étages qui comprend 4 chambres à couchées, 2 salles d'eau, armoires en bois, plancher bois franc, remise, patio, entrée pavé, cours alphate, le tout près du centre d'achats, très bonne construction.
ULS : 8085898
 189 900 \$

200 000 \$ et +

Victoriaville

Bungalow situé au centre-ville de Victoriaville, avec garage double, très bien entretenu.
ULS : 800444

Victoriaville

Cottage impeccable, 5 ch. à c., 3 salles de bain, renové 100%, abri d'auto, remise, piscine.
ULS : 8044542
 214 500 \$

Victoriaville

Superbe cottage de 4 chambres sur grand terrain en sortie de ville.
ULS : 8087973
 219 000 \$

Victoriaville

Superbe grande résidence, pièces à aire ouverte, verrière et spa, aucun voisin arrière, près de La Grande Place.
ULS : 8052905
 259 900 \$

Victoriaville

Résidence de qualité dans un secteur recherché, près de La Grande Place, 4 chambres, verrière 3 saisons, garage chauffé, remise.
ULS : 802242
 209 000 \$

Immeubles à revenus

Warwick

Très beau 3 logements situé au centre-ville de Warwick avec garage.
ULS : 8055656
 135 000 \$

Princeville

3 logements à Princeville, très rentables, bien situés au centre-ville. Beaucoup de rénovations effectuées.
ULS : 8059209

Commercial

Norbertville

Grande bâtisse 55'x100' avec sous-sol, commercial, industriel et résidentiel. Beaucoup de possibilités pour cette bâtisse.
ULS : 800928
 89 900 \$

Lyster

Beau petit resto avec logement pour proprio et grand garage-entrepôt.
ULS : 8040293
 139 000 \$

Victoriaville

Opportunité d'affaires! Salon de coiffure avec équipement récent, bien situé au centre-ville. Il y a 4 chaises en location dont 2 sont déjà louées avec entente. Rentable.
ULS : 8039082
 25 000 \$

Fermes

Warwick

Petite ferme de 115 acres, maison intérieur renové, garage double, grange-étable, remise à machinerie. À 5 minutes de Victoriaville.
ULS : 8037844

PORTEUR DE RÊVES
 DEPUIS
25 ans
 RE/MAX Bois-Francis Inc.
 Courtier immobilier agréé

JUMELÉS À VENDRE



2631938
 123
 rue Marthe-Lemaire
 VICTORIAVILLE



141-147
 rue Ginette-Genois
 VICTORIAVILLE



Une qualité de vie qui se voit!

CONSTRUCTION RIVARD & FILS
 8146-2358 QUÉBEC INC.

Yvon et Pascal Rivard
 propriétaires

355, AVENUE PIE X, VICTORIAVILLE 819 357-9315

NOUVEAU PROJET DOMICILIAIRE RUE STEVE



La qualité, notre priorité!
 Construction Angersnérale
 R. B. O. 8294 8530 42

POUR VISITE OU INFORMATION :
 Stéphane Angers Prop.
 819 352-1900
 (Soir) 819 758-4177

LES CONSTRUCTIONS LECOURS
 ENTREPRENEUR GÉNÉRAL
 VISITE LIBRE DIMANCHE 14h à 16h 39 BÉLISSE

JUMELÉS À VENDRE

35-39 BÉLISSE

MAISONS À VENDRE
 19 Du Vallon
 19 Notre-Dame
 97 Amitié
 400 Des Ecoles

NOUVEAUX PROJETS

23-27 rue Bélisse et 72-78 des Commissaires
 À louer jumelés 1 MOIS GRATUIT
 LOGEMENT À LOUER : 4 1/2

Luc Lecours Propriétaire
 Réjean Mailloux Propriétaire
 Gabriel Gagnon Propriétaire
 55, Girouard, Victoriaville
 819 357-5332, Cell: 819 621-9019

Vous cherchez?
Avec RE/MAX, vous trouverez!



Consultez notre revue RE/MAX disponible partout en région
www.remax-quebec.com
 819.758.6441

500, rue Notre-Dame Est
 Victoriaville (Québec) G6P 4B5
 Courtier immobilier agréé franchise indépendant et autonome de RE/MAX Québec inc.

PORTEUR DE RÊVES DEPUIS 25 ans
 RE/MAX Bois-Francis Inc.
 2746967



HABITATION

RÉNOVATION • DÉCORATION

VOUS VOULEZ REVENIR PROPRIÉTAIRE?

Vous avez une bonne job, mais pas le comptant de départ?

Venez nous rencontrer et **NOUS AURONS** peut-être la **SOLUTION** pour vous.

819 357-5332

Entreprise Bergeron & fils

R.B.Q. 8155-5070-34

ENTREPRENEUR GÉNÉRAL EN RÉNOVATION ET FINITION INTÉRIEURE

- Salle de bain
- Pose de bois franc, céramique
- Peinture, papier peint
- Moulures, portes
- Tirage de joints

PROJET CLÉ EN MAIN
Estimation GRATUITE

François Bergeron 819 352-6852
20 ans d'expérience

Ventilation RÉJEAN DION INC.

Agent autorisé **TRANE** **FOURNAISE**

CLIMATISEUR

FERBLANTERIE

VENMAR AVS

2644105

819-758-7853 1282, Notre-Dame E. Victoriaville

Déneigement de toiture

Installation de cheminée 2674195

C.B. - Rénovation de tous genres

Christian Boyer

Licence R.B.Q. 8295 7002-43

819 740-0944 • 819 362-6373

CONSTRUCTIONS

aj andré jacques

VISITE LIBRE DIMANCHE 14h à 16h

VENDU

300 et 306, rue des Pétunias, Victoriaville

EN CONSTRUCTION NOUVEAU MODÈLE EN CONSTRUCTION

299 rue des Pétunias, Victoriaville

216-222 rue des Pétunias, Victoriaville

VENEZ CHOISIR VOTRE TERRAIN POUR 2005

Colonial

VENDU

Service d'estimation et de plan selon votre budget.

Terrains boisés avec services.

Près du terrain de golf. Taux hypothécaire (privilegié).

André Jacques Propriétaire

Gilles Larose Propriétaire Technicien en architecture

11 route Boucher, Victoriaville

Tél. bur.: 819 758-4046 - (Cell. Gilles) 819 350-6960

Sutton

GROUPE SUTTON VISION

ANDRÉ CAPISTRAN

www.agentimmobilier.qc.ca

819 751-6261

MAISON DE CAMPAGNE, 1530 route 161, Ham Nord, à 1/2 heure de Victo, avec grand atelier 3 portes, grand terrain et petite rivière à truites.

Prix : 139,000\$.

WARWICK MAISON À REVENUS 6 logements - 1 rue Gingras.

Prix révisé : 179,000\$.

FERME POUR ÉLEVAGE MOUTONS ET VEAUX à Notre-Dame de Ham, 20 Rang 2, belle maison, bons bâtiments, bonne terre agricole drainée, 155 arpents.

ST-VALÈRE, FERMETTE 50 ARPENTS, Route 161, toute équipée et grand espace pour bricolage.

Prix : 195,000\$.

TERRE À BOIS DE 115 ARPENTS St-Pierre de Broughton, avec ruisseau et chemin.

Prix : 97,500\$

PRÊT À BÂTIR, grand terrain, 54 rue de l'Amitié, Victoriaville, avec égout et aqueduc, 84 pi. x 141 pi., à 3.80\$ le pied carré, prêt à bâtir.

4 TERRAINS, au Domaine Somerset à Plessisville, aqueduc municipal.

Prix : 1\$ pi. ca.

TERRE À BOIS 76 arpents, possibilité érablière 500 entailles, 3800 rang des Trembles, Ste-Gertrude.

Prix : 70,000\$.

TERRE À BOIS À LEMIEUX, rang de la Rivière, coupe commerciale effectuée, 187 arpents, idéal chasse original.

TERRE À BOIS LEMIEUX (terre #2), rang de la Rivière, 180 arpents.

Prix : 139,000\$.

TERRE À BOIS À RESTIGOUCHE (Nouveau-Brunswick), 342 arpents avec ruisseau.

Prix : 90,000\$.

819 751-6261

25 ans d'expérience

Installation de portes et fenêtres de toutes marques en région, 3 ans de garanties sur l'installation

Gaëtan Richard

Prix très compétitifs Estimation GRATUITE

Cell.: 819 352-5013 Rés.: 819 357-9840

R.B.Q. 8001-7310-38

BERGERON CONSTRUCTION INC.

MAISONS LAPRISE

DISTRIBUTEUR

POUR UNE MAISON DE QUALITÉ SUPÉRIEURE

DANIEL TEL.: 819 358-2497

CELL.: 819 795-9721

JUMELÉ À VENDRE

VENDU

137 rue Curé-Suzor, Victoriaville

JUMELÉ SUR 2 ÉTAGES

EN CONSTRUCTION

59,000\$ et 69 des Commissaires et 85 des Marguerites, Victoriaville

VENEZ CHOISIR VOTRE INTÉRIEUR!

Plans et devis d'architecte

*** prix plus que compétitif ***

R.B.Q.: 2945-6316-47

Construction G.L.

Gilles Lecours, propriétaire

Pascal Fortin, propriétaire

Tél.: (819) 758-4159

Cell.: 795-8364

POUR ACHETER OU VENDRE VOTRE PROPRIÉTÉ

Contactez-moi!

À PARTIR DE 2% Si vous trouvez l'acheteur!

*** Assistance de l'agent incluse

Christian Couture

RECRUE 2006 PRIX EXCELLENCE 2007

173, St-Jean-Baptiste, Victoriaville

Tél.: **819 350-2000**

www.PROPRIODIRECT.COM

ECONOMISEZ sans compromis!

WOW!

Un trésor caché, intime, sur terrain boisé de 3 acres, avec arrière et vue sur le Mont-Gleason. Tout cela à 2 pas du centre-ville de Warwick. 315 000\$.

NOUVEAU CHAMPÊTRE

Belle propriété chaleureuse, située à 2 pas du centre-ville et de la piste cyclable. N.B. : Commercial !! A voir ! 149 900\$

NOUVEAU 139 900\$

Propriété rénovée près de l'école et du parc, sdb beau avec bain thérapeutique et fenestration récente. Abri + garage + s-sol fini. Venez voir !

NOUVEAU! 134 900\$

Très belle propriété située près du Golf et parc, soccer, tennis, école, pharmacie et épicerie. Fenestration et toiture récentes. Grand séjour : idéal garderie. Venez voir !!

NOUVEAU! FERMETTE!

Situé entre Plessisville et la 20, rang cul-de-sac, 12 acres boisés bordés par rivière, garage-entrepôt de 40 x 60 avec 2 portes. Const. 2005. Idéal petits animaux. 275 000\$.

CAMPAGNE

Situé en sortie de Victo, sur grand terrain, quartier récent près d'un parc, extra-propre, s-sol fini, garage avec descente. A voir ! 169 900\$

RIVIÈRE!

Longeant la rivière Ballastrode à Victo, cette propriété récente, avec grand terrain boisé, conviendra au plus séant. Venez voir ! 209 000\$

107 000\$

Jolie propriété de 4 chambres avec garage, paysager, située près d'école et parc. Pour le prix d'un loyer !! 600\$/mois.

169 900\$

Grande propriété avec garage isolé et chambre maîtres avec sdb, belles grandes pièces écologiques près de parc et piste cyclable. A voir !

122 000\$

Très beau et grand jumelé avec s-sol 100 pas de la Grande Place et d'un parc.

FERMETTE

Sortie de Victo. Grand terrain bordé par la rivière, grange-atelier de 130 pied. 139 900\$

129 000\$

Sortie de ville, quartier paisible, parc, 4 chambres, foyer, garage isolé. A voir !

SPA

109 900\$, const. 2007, beaucoup d'atouts, 3 chambres, quartier jeune.

(++ photos =) www.propiodirect.com

CONSTRUCTIONS

GAÉTAN BROCHU inc.

164, RANG PARISEAU - VICTORIANVILLE

BUREAU: 819 752-7108

RÉSIDENCE: 819 758-6528

Informez-vous en tout temps!

TERRAINS À VENDRE ET MAISONS À CONSTRUIRE! RUE DES PÉTUNIAS

Maitre constructeur

GARANTIE MAISONS NEUVES

APCHL

MAISONS À VENDRE

364 DES PÉTUNIAS, VICTORIANVILLE ET 20 RUE LOUISETTE, VICTORIANVILLE

TERRAINS À VENDRE

Rues Raoul et Louissette, Victoriaville

BIENVENUE DANS VOTRE SECTION DES ANNONCES CLASSÉES



*Un seul numéro
pour vous servir*

(Sans frais)
1.866-637.5236
MERKADO

- 100** Immobilier achat/vente
- 200** Immobilier Location
- 300** Marchandises
- 400** Services
- 500** Services personnels
- 550** Services financiers
- 600** Marché de l'emploi
- 700** Formation et Culture
- 800** Avis
- 900** Véhicules

- ✓ Les annonces classées, une **SOLUTION EFFICACE** pour des **RÉSULTATS RAPIDES**.
- ✓ Profitez des **CONSEILS** et de **L'EXPERTISE DE NOTRE PERSONNEL** courtois et expérimenté.
- ✓ De plus, votre annonce paraît **GRATUITEMENT** sur le site internet **www.merkado.ca**

Pour une visibilité accrue
annoncez dans plus de 50 journaux :

**Offrez-vous des
EXTRA...**

- ✓ Encadré
- ✓ Titre centré
- ✓ Caractères gras

**INFORMEZ-VOUS AUPRÈS DE
VOTRE TÉLÉCONSEILLÈRE.**

HEURES D'AFFAIRES DU SERVICE TÉLÉPHONIQUE: LUN. AU VEND. DE 8H30 À 16H30 • TOMBÉE: MERCREDI 12H (MIDI)
HEURES D'AFFAIRES AU 43, NOTRE-DAME EST, VICTORIAVILLE
Lundi et mercredi : 8h30 à 17h, mardi et jeudi : 9h à 17h, vendredi : 9h à 16h, fermé de midi à 13h tous les jours



À NOS ANNONCEURS: Assurez-vous que le texte de votre annonce est exact dès sa parution, sinon il faut nous en aviser immédiatement. En cas d'erreur, notre responsabilité se limite uniquement au montant de l'achat de la première semaine de parution de votre annonce. MARCHÉ DE L'EMPLOI: Toute discrimination est illégale. Les postes offerts dans nos rubriques sont ouverts également aux hommes et aux femmes

105 Propriétés à vendre

BUNGALOW 32x34, Plessisville. Abri d'auto, piscine hors terre. (819)362-6549

GRANDE maison, grand terrain paysagé de 69.000 pi.ca., 838 Cartier, Victoriaville, planchers bois franc, extérieur brique. (819)752-5875

JUMELÉ
13, Thomas, Victoriaville: 4 c.a.c., 2 s.d.b. À voir! 112.000\$. (819)751-2162

MAISON/JUMELÉ

À 2 minutes de l'hôpital et derrière l'école Notre-Dame-des-Bois-Francis, sous-sol fini, 4 ch., 2 s. bain. Terrain 60x110 avec piscine hors-terre.
Info.: Patrick ou Lucie
357-2993 soir
ou **751-9542**

105 Propriétés à vendre

VICTORIAVILLE: beau bungalow 4 c.a.c. 2 s.d.b. secteur golf, rénovés 2008, à 2 pas école primaire et piscine. (819)758-1968.

VICTORIAVILLE: bungalow 3 c.a.c., sous-sol fini, beaucoup de rénovations, très ensoleillé, terrain 11.200 pi.ca., quartier tranquille et boisé. École à proximité. (819)758-7634

MAISON DE CAMPAGNE CONFORTABLE EN MONTAGNE À VENDRE OU À LOUER

Trottier (24 km de Victo). Rénovée avec 3 chambres à coucher.
Tél.: 819 838-4647

110 Prop. à revenus à vendre

2 logements 3-1/2, rénovés, à Victoriaville avec garage, près Hôpital, 85.500\$ (819)369-8437 yvon ou Raymond (819)758-2671

TRÈS bon placement, Plessisville, 13 logements, 6.6x revenus brut. Tout rénovés en 2007/2008. (819)362-9107

4 logements 5 1/2 2003

Qualité supérieure, 4 faces brique, Victoriaville, secteur de choix. 350.000\$.
819 752-3827

155 Fermes/fermettes

FERME vue féérique sur le Mont Ham, à 18 minutes de Victoriaville, 40 acres d'érables, 20 en résineux, 30 en plantation, 50 à 60 en culture bio, plus étable-grange 45x95 pieds, bungalow rénové 1+2 chambres, garage double, 275.000\$ après 18 hrs. (819)359-3640

160 Terrains à vendre

Lac Héronnière, terrain bord du lac ou 10 acres, (418)332-9800

165 Terres à vendre

Évaluation monétaire de terre à bois

Rapport d'évaluation monétaire réalisé par des ingénieurs forestiers d'expérience. Document reconnu par les institutions financières. SNG FORESTERIE-CONSEIL au 819-758-1693 www.sngforesterieconseil.com

205 Logements/appartements à louer

1 grand 1-1/2, 2-1/2, centre-ville, meublés, chauffés, éclairés, à partir de 275\$. 3-1/2, chauffé 400\$; 4-1/2, chauffé, 530\$; 5-1/2, chauffé 570\$. Annie: (819)350-2546

2-1/2 & 1-1/2, centre-ville, très propre, endroit tranquille et sécuritaire. Idéal personne âgée autonome ou personne seule. Surveillance caméra. Références requises. Meublé, chauffé, éclairé, stationnement, buanderie, intercom. 360\$ & 340\$/mois. Infos: (819)353-1274, pagette: (819)751-4317

2-1/2, 3-1/2, Victoriaville, laveuse/sécheuse gratuites, eau chaude incluse, rue Rubin, frais peint, libres immédiatement. (819)758-4613

2-1/2 près du cégep, 5-1/2 rue Jolicœur, chauffés. 3-1/2, 4-1/2, juillet. (819)357-7115, (819)350-5296

5-1/2, 2e étage, 12 Lyne, Victoriaville, très propre, libre, 595\$. (819)260-0805

205 Logements/appartements à louer

3-1/2, à Victoriaville, très propre, non meublé, bien situé, 425\$/mois, tout inclus. (819)751-2624

3-1/2, très propre, planchers flottants, repeint à neuf, centre-ville, 93, St-Louis, Victoriaville. Idéal personnes retraitées. Libre (819)364-3551, (819)758-5351

3-1/2 à louer, chauffage, électricité fournis, Victoriaville près centre-ville, 1er étage, 405\$/mois, début mars (819)357-8764

3-1/2 à louer, chauffé, éclairé, entrées laveuse/sécheuse. Libre immédiatement, idéal personne tranquille, rue Cartier Victoriaville, 340\$/mois, jour: (819)758-1812 soir: (819)604-1368

4-1/2, rue Rubin ou Robert, Victoriaville, frais peint et planchers flottants. libres immédiatement, proximité des écoles et parc industriel. (819)758-4613

4-1/2, très propre. Libre immédiatement. Centre-ville. Grandes pièces, plancher et s.d.b. neuf, stationnement. Près du Cégep et centres d'achats. Prix: 415\$. Infos: (819)758-9417 (jour), (819)758-4283 (soir)

4-1/2, Victoriaville, grand, ensoleillé, près des services, entrées laveuse/sécheuse, stationnement, cabanon, eau chaude, tranquille, 2e étage, février. 455\$. (819)460-1516

43 Raymond, Victoriaville

Magnifique maison split-level, avec plafond cathédrale, foyer double face à l'étage et foyer granules sous-sol, située dans un cul-de-sac, secteur tranquille, une visite s'impose. Adéquate pour garderie ou jeune famille.
819 795-4700 ou voir le site les pacs # 7670702. **186,000\$**

205 Logements/appartements à louer

4-1/2: logements neufs, 59, rue St-Henri, Victoriaville, (arrière du garage Ford), prêts le 1er mars 2009, idéal 50 ans +, planchers bois franc et céramique, planchers chauffants au 1er étage, sdb avec douche séparée, stationnement pour 2 autos avec "carport", (819)795-8559

4-1/2 à Victoriaville, près de l'hôpital, libre immédiatement, pour informations: (819)260-0783, après 17h ou fin de semaine.

5-1/2, La Ronde chauffé, "locker", balcon, 520\$ libre. (819)758-0398 (819)352-1228

5-1/2: Victoriaville, grand, très propre, idéal personnes tranquilles. Références demandées. (819)758-8133

A KINGSEY FALLS: 387 Marie-Victorin, 2-1/2, meublé, chauffé, éclairé. 4-1/2, 5-1/2. (819)879-4774

A Warwick: centre-ville, 2-1/2, tout inclus. Libre. (819)358-5500

BEAU: 4-1/2, Victoriaville, portes-patio, planchers flottants, "locker", 2 stationnements, près Grande Place. Libre, 500\$. (819)460-0618

BEAU logement, idéal pour couple ou semi-retraités. Ensoleillé, 1er avril, Victoriaville. (819)752-9346, (819)350-1755

205 Logements/appartements à louer

CHESTERVILLE: 4-1/2 (402\$). Libre immédiatement. Bain tourbillon, aspirateur central, porte-patio. (819)460-8115

GRAND 4-1/2, très propre, porte-patio, 470\$, 270 boul. Jutras ouest, Libre. (819)357-9178 (819)357-8048

LOGEMENT à louer: beau 4-1/2, très propre, grand rangement, libre immédiatement, 7 rue Guay, Victoriaville, 550\$ par mois. Demandez Luc Bergeron (819)758-8268 ou cellulaire (819)740-9771

LOGEMENTS neufs 5-1/2
(819)758-8417

28 Des Couvents, 187 Ste-Croix (819)362-4448
57 Buteau, 983 Notre-Dame, Ouest.
34 Des Couvents

LUXUEUX 4-1/2, planchers céramique et flottant, entièrement rénové, près centre-ville 1 stationnement, remise, libre immédiatement 2e étage, pas d'animaux, 36 Jutras Ouest apt 4, 495\$/mois. Infos: (819)357-3468

CONDOS rue Gendron à vendre ou à louer



Garage intérieur, verrière et piscine extérieure.
www.BERGEROY.com | 819 752-8838

205 Logements/appartements à louer

LOGEMENT à louer modique à louer: Coopérative d'Habitation Bellevie avise la population de Victoriaville et les environs qu'elle a un logement à louer modique à louer. 4-1/2 pour famille. Les demandeurs doivent être âgés de 18 ans et plus, et doivent respectés certaines conditions. Faites votre demande avant le 20 février au 247-A Lindsay, Drummondville, J2C 1P2 ou téléphonez au: 1(888)477-6986.

PAS D'ANIMAUX
4-1/2, idéal personne tranquille non-fumeur, 2e étage. (819)752-2131

PRINCEVILLE: 5-1/2, libre 15 janvier, 400\$, non chauffé; 4-1/2 libre 1er février, 330\$, non chauffé, 564 Boul. Baril. Information: (819)364-5094 ou (819)352-9512

PRINCEVILLE: très grand 5-1/2, 390\$ par mois, libre 1er mars, 1er étage, 68 rue St-Henri. Mike (819)350-5355

VICTORIAVILLE (boul. Laurier Ouest): 3-1/2, chauffé, éclairé, libre février, 365\$/mois, (819)752-9064, (819)740-2328



Pour VENDRE sans agent, SANS COMMISSION



À VENDRE
DuProprio.com
sans commission

**PLUS DE 7 300 PROPRIÉTÉS
À VENDRE EN LIGNE**

1 866 832.0010 » DuProprio.com

ST-REMI-DE TINGWICK

Ferme de 115 acres, avec enclos de 8 pieds de haut pour cervidés. Maison toute rénovée, étable, vue panoramique.
Prix: 325.000\$

KINGSEY FALLS

Ferme laitière, 200 acres
PLUSIEURS
POSSIBILITÉS

Sylvain Trépanier
www.maxxum100.com
Tél.: 819 839-3133 / Cell.: 514 239-7520

205 Logements/ appartements à louer

SOUS-LOCATION Victoria-ville rue Renaud, 4-1/2, très propre, éclairé et tranquille, repeint en 2008, 550\$/mois, libre 1er avril, Jean-Marc (819)795-3048

ST-JOSEPH: 6-1/2 700\$. Pas chauffé, pas éclairé, références obligatoires. Disponible février. (450)967-9267

TRES beau 5-1/2, 31 Félix Leclerc, Victoriaville, 2 étages, 2 s.d.b., cour clôturée, grand stationnement, libre 1er juillet, 635\$, (819)352-2728

VICTORIAVILLE: 3-1/2 neuf, rue Lafrance, idéal personne propre/ tranquille. Laveuse/ sècheuse/ poêle/ frigo, locker, 350\$/mois. (819)752-8822 (819)795-5704 (819)350-8188 (819)752-7537

VICTORIAVILLE: 4-1/2, entièrement rénovés, près de l'hôpital. Libres immédiatement. (819)357-0011

VICTORIAVILLE: 4-1/2 520\$ chauffé, éclairé, 5-1/2, 515\$ rien d'inclus. Libre juillet (819)352-0447

LOGEMENTS

3 1/2 - rue St-Cyr
Disponible en mars (neuf) et en mai
4 1/2 - 20 D'Aston
Un libre au mois mai
Un libre au mois juillet
5 1/2 - rue St-Cyr
(Neuf) Libre en mars
2793983
819 357-6323
819 752-4583

3 1/2 - 4 1/2 et 5 1/2 DE QUALITÉ SUPÉRIEURE
Secteur semi-résidentiel. Insonorisés, service renommé de conciergerie, remise intérieure, espaces de verdure. Pas d'animaux. **Place de premier choix.**
357-1522
357-2061

Grand 4 1/2
Style condo, super luxueux, insonorisé, plancher bois flottant, céramique, stationnement, prise d'auto, pas d'animaux.
819 357-1522
819 357-2061

205 Logements/ appartements à louer

VICTORIAVILLE: 5-1/2, rue Arcand, près services, aucun animal, idéal retraités, références exigées, (819)752-9650

VICTORIAVILLE: au coeur du centre-ville, 3-1/2, 4-1/2, non chauffés, libres, références demandées. (819)758-8677, (819)795-5255

VICTORIAVILLE: beau grand 4-1/2, 69 rue Rouleau, 1er étage, libre immédiatement, 435\$, (819)353-1268

VICTORIAVILLE: centre-ville, grand 5-1/2, 224 Turcotte, libre 1er avril. (819)752-4039

VICTORIAVILLE: Février gratuit. 5-1/2, pour retraités ou semi-retraités. 537\$ chauffé, 3e étage. Très ensoleillé. Stores à vendre. (819)604-0766 après 2 février (418)407-4810

VICTORIAVILLE: grand 3-1/2, électricité comprise, toit cathédrale, mezzanine, près de l'hôpital. 450\$ par mois. (819)357-3138

VICTORIAVILLE: Grand 5-1/2 magnifique, eau chaude fournie, libre, 505\$/mois, idéal personne tranquille. Informations Mario: (819)352-1683

WARWICK Grands 4 1/2 NEUFS
Remise, garage, ascenseur
« 1 MOIS GRATUIT »
Inf.: Clément Carignan La Capitale
819 357-6189

IMMEUBLES D.B. LIBRES IMMÉDIATEMENT
Victo 5 1/2 chauffé 495\$
Victo 3 1/2 meublé, chauffé 375\$
Princeville 4 1/2 385\$
Plus info: www.lespac.com
Bons locataires seulement
Tél.: 819 352-2530

Logements à louer
5 1/2 et 4 1/2 bien situés Arthabaska
Libres immédiatement
Info: 357-6150 350-1188

205 Logements/ appartements à louer

WARWICK: 4-1/2, (rue du Centre Sportif et St-Louis, libre juillet (819)359-2346 (819)740-2346

5 1/2 récent Victo
Locker, cabanon, 2 balcons, corde à linge, armoire de couleur, pres piste cyclable, secteur tranquille. 615\$ mois 1er et 2ieme étage
819 752-3827

TRES LUXUEUX GRAND 5 1/2
Disponible immédiatement, construction neuve. 605\$/mois, dans quadruplex, insonorisation supérieure, céramique et plancher cerisier, 0 Gee, 2 remises extérieures, 2 stationnements, situé au 80 rue St-Cyr. Désolé pas de chien.
Éric 819 352-2248 (cellulaire)

JUMELÉS NEUFS À VENDRE OU À LOUER
• 750\$/mois
• 1 mois gratuit
Aussi logement 4 1/2 à louer
819 357-5332

210 Logements/appartements chauffés à louer

2-1/2, chauffé, meublé, éclairé, 360\$, 1er mars, 685 Notre-Dame ouest, Victoriaville. (819)752-7034 (819)352-6462.

3-1/2: semi-meublé, chauffé, éclairé, situé près du centre-ville de Victoriaville, libre immédiatement. Pour informations: (819)357-2855

4-1/2: chauffé, éclairé, 238 Émile, Victoriaville, 2e étage, balcon + terrasse, 2 stationnements, style unique, 620\$, libre immédiatement, février gratuit. (819)460-0528

5-1/2, (544\$) Victoriaville, chauffés, service de conciergerie, près des écoles, espace de rangement dans chaque logement. Animaux interdits. Références exigées. (819)352-0326

COOPÉRATIVE D'HABITATION LES TOURS D'ÉMILE.
4-1/2, rue Lactantia, 400\$/mois, chauffé/ eau chaude fournie. Libre 1er février. Pour infos. 1-888-477-6986

210 Logements/appartements chauffés à louer

VICTORIAVILLE: 5-1/2, 2e étage; 4-1/2, non chauffé, rue Rouleau, libre 1er février. (819)363-2025

VICTORIAVILLE: en banlieue, studio 4-1/2 (1 chambre), sous-sol, sans bail, planchers flottants, fraîchement rénové, chauffage, électricité et câble inclus, 450\$ par mois, libre mars, (819)357-2628

215 Logements/appartements chauffés/meublés à louer

2-1/2, meublé, chauffé, éclairé. Rue Ernest, Victoriaville, près cégep. Libre. 330\$. (819)740-6391

À la campagne, entre Victoriaville/ Warwick, 2-1/2, 4-1/2, tout compris, chambres disponibles, (819)358-5166

APPARTEMENT 3-1/2: meublé, chauffé, tranquille, propre, buanderie, secteur cégep Victoriaville, références exigées. (819)758-0434

APPARTEMENT: 3-1/2, meublé, chauffé, éclairé, très propre, 375\$/mois, 16 rue Jolicoeur, Victoriaville, à côté de la SAAQ, libre immédiatement, bon locataire seulement. (819)821-5145

APPARTEMENTS, studios 1-1/2, 2-1/2, 3-1/2: 250\$ à 450\$. Face au cégep, tout fournis. A voir! (819)752-1440 (819)357-9723

DAVELUYVILLE: 2-1/2, 3-1/2, meublés, chauffés, 4-1/2, rénové, non-chauffé, libre (819)367-2464

PETIT LOFT CENTRE-VILLE (NEUF), CHAUFFÉ, ÉCLAIRÉ, MEUBLÉ, SYSTÈME INTERCOM, SERVICE LAVASSE/ SÈCHEUSE. IDÉAL PERSONNE SEULE. LIBRE IMMÉDIATEMENT. 335\$. (819)357-1997

VICTORIAVILLE: Grand 2-1/2, 1er étage, immeuble récent, meublé, chauffé, éclairé, 350\$/mois. Libre 1er janvier/ février. Informations (819)352-1683

225 Propriétés à louer

A St-Valère: maison neuve à louer, courant fourni; 700\$/mois. (819)353-1412

MAISON à louer 3-1/2 avec sous-sol. Ste-Anne-Du-Sault (près autoroute 20). Chauffage bois et électrique. 475\$/mois. Libre immédiatement. En tout temps: (819)460-8311

225 Propriétés à louer

AU 209 rue Rita à St-Germain: Maison mobile, 2 c.a.c, remise extérieure. Pas d'animaux. Références requises. Libre immédiatement. 615\$/mois. Infos: (819)395-5678 (laisser message répondeur)

240 Chambres à louer

CHAMBRE près épicerie et centre-ville. Entrée privée, cuisine commune, salle de lavage, endroit tranquille sans fumée, 55\$/ semaine. (819)752-4329

CHAMBRES près Cégep, centre-ville, idéal étudiants, micro-ondes, buanderie, 180\$ à 235\$. (819)460-2926

GRANDE chambre, centre-ville, Victoriaville, piste cyclable, réfrigérateur, câble, laveuse, sècheuse, stationnement. Non-fumeur. Soir: (819)751-2702

VICTORIAVILLE (2 minutes cégep): laveuse/ sècheuse, cuisine/ s.d.b. communautaires, câble. (819)357-8145

250 Maisons de repos/ centres d'accueil

RÉSIDENCE pour personnes autonomes âgées de 55 ans et plus. Secteur tranquille Victoriaville. Ambiance familiale. Maximum 9 personnes, reste quelques places. Contactez Simone au (819)795-4218

VILLA NICOREL
Pour personnes âgées autonome ou semi-autonome et convalescence, chambres privées avec salle d'eau près de tous les services, ambiance familiale, Daveluyville. (819)367-2015

270 Bureaux/ locaux à louer

138, St-Jean-Baptiste, Victoriaville, 2 locaux d'environ 1,000 pi.ca. chacun, stationnement, libres. (819)752-4671

LOCAL COMMERCIAL À LOUER OU À PARTAGER

de 600 à 2000 pi.ca. Libre immédiatement au 426, DEBIGARRÉ. Idéal pour bureau d'affaires, esthétique, soins thérapeutiques, coiffeuse. 2635259
Tél.: 819 752-6094

270 Bureaux/ locaux à louer

5 locaux pour bureau, à louer, à partir de 175\$, situés à Victoriaville, chauffés, éclairés. Pour information (819)752-5912 le jour, (819)752-2700 le soir

280 Entrepôts à louer

ENTREPÔTS de 335 pi.ca. à louer, non chauffés, bien ventilés, idéal pour surplus d'inventaire de compagnie. Information, Guy: (819)758-6679

St-Christophe d'Arthabaska, 14x24' et plus. Portes 12' haut. (819)357-5979 (819)751-0386

305 Ameublement

ACHAT/ VENTE, meubles, électroménagers usagés, 2449 St-Germain, Plessisville. (819)362-9250

AMEUBLEMENT complet à vendre, (819)357-8719

GOUDREAU Meubles, achat vente: meubles, électroménagers, matelas neufs. (819)357-2175, 769 Bois-Franc Sud

307 Appareils électroménagers

COMMERCIAL: 3 comptoirs réfrigérés. Sècheuses domestiques, (819)751-9913

LAVEUSE, sècheuse, poêle, réfrigérateur, lave-vaisselle, mini-laveuse/ sècheuse, congélateur, garantis. (819)752-4041

310 Divers à vendre

CLIMATISEUR portatif de marque Haier, 12,000 BTU, installation dans une fenêtre, tuyaux entrée/ sortie d'air, 2 adaptateurs de tuyau d'échappement. Garanti du compresseur jusqu'en 2012. Valeur 1,000\$ demande 500\$. Demandez Jean-Marc (819)795-3048

COUVERCLES pour spa. Prix et qualité imbattables. Disponibles dans toutes les formes et couleurs. Composez le 1-866-565-5252. www.the-coverguy.com/francais.php

ETES-VOUS débranché? Aucun branchement refusé. Rebranchez votre téléphone avec National Teleconnect. Service 49.95\$ par mois! Appelez National Teleconnect maintenant 1-866-443-4408 www.nationalteleconnect.com

PETIT poêle à bois, propre, 75\$, poêle combustion lente, 100\$ (819)715-4747

VITRAIL! Cours, matériaux, bon prix. Verriers des Bois-Franc. (819)758-4333

310 Divers à vendre

POËLE à combustion lente directement du manufacturier, à partir de \$280. Porte de fonte, de verre, tuyaux, cheminée, dépositaire de poêle au gaz, huile. www.poeledm.com Tél. (450)798-2686

SCIERIE à partir de 3495\$. Convertissez vos billes en bois de charpente de grande valeur avec votre propre scierie portable Norwood. www.scieriesnorwood.ca/400g Information gratuite: 1-800-408-9995, poste: 400-QN.

320 Animaux

ACHETONS, vendons chiots, prenons chiots croisés à donner. Chiots Labrador croisés, Bouvier Bernois 75\$ chacun. Chiots croisés à partir de 40\$ Tél. (819)233-1711, cellulaire (819)372-7755

CHIOTS Labrador-Doodle, bruns, blonds ou noirs, tempérament doux et docile, vaccinés, anti-allergènes, garantis, parents sur place 450\$. (450)546-2323 cell.: (450)230-5338

CHIOTS Malamutes d'Alaska, prêts à partir, enregistrés, vermifugés, micro-pucés, vaccinés. (450)295-2682

CHIOTS Shih-tzu, élevage privé, pur sang, vaccinés, vermifugés, 175\$ négociable. (819)362-8173

CHIOTS Shitzu, nés 13 décembre, 3 femelles 1 mâles. 200\$. (819)382-2172

FERME d'Élevage GIGI
Chiots: Bichon, Shih-tzu, Épagneul Cocker, Lhasa-Apsso, Teckel, Schnauzer 250\$+. Labernois, 200\$+ Chiots croisés: Yorkshire, Poméranien, Schnauzer, Épagneul-Caniche, 185\$+. Adultes: Femelle Bouvier Bernois 150\$. Le bien être des chiens d'élevage = l'Amour et le gros bon sens. Drummondville. (819)394-2983

365 Bois de foyer

*** MISE EN GARDE ***
Suite à de nombreuses plaintes concernant l'achat de bois de foyer, nous recommandons à nos lecteurs d'être vigilants et de s'assurer d'obtenir un reçu où figurent le nom de l'entreprise, l'essence du bois, la qualité et le prix.
La direction

BOIS chauffage 16". C.P. 2024, Succ. Princeville, Renaud Bédard: (819)740-8441

375 Marchandises commerciales

COPIEUR Canon, et fax Brother, prix à discuter. (819)758-5969

397 On demande

ACHÈTE des biaux de cèdre 7" et + longueur 8', 10' et 12', qualité de sciage. (819)877-3245

390 Ventes de garage

Super marché aux puces À VOIR PLUSIEURS EXPOSANTS Ouvert à l'année TOUS LES SAMEDIS ET DIMANCHES DE 09H00 À 17H00
Situé sur le site de l'Expo Agricole de Victoriaville. De belles trouvailles à y faire. Espace à louer.
Informations: (819) 752-2101

LOGEMENTS À LOUER

4 1/2 Notre-Dame Ouest, Victoriaville
3e étage, libre 1er mars, 475\$/mois, chauffé. Carl 819 795-3755

5 1/2 92 St-Cyr, Victoriaville
2e étage, pas d'animaux, 605\$/mois. Libre immédiatement, 819 350-3868

4 1/2 Princeville
355\$ à 370\$/mois, pas d'animaux
Info. 819 350-3868

2 1/2 62 Desjardins, Victoriaville
360\$/mois. 819 350-5972

VICTORIAVILLE • PRINCEVILLE
2 1/2 • 3 1/2 • 4 1/2 • 5 1/2
Chauffé ou non / Semi-meublé ou non / Pas d'animaux
2745061
Fernand Noël • TÉL.: 819 350-3868

N'oubliez pas de consulter LA SECTION DE L'IMMOBILIER
DANS LES BOIS-FRANCS du journal Nouvelle union
Édition du mercredi

Faites comme plus de **1,7 million** d'utilisateurs chaque mois

★ ★ ★ ★ ★

Visitez

weblocal.ca
Trouvez. Évaluez. Partagez.

LOGEMENTS À LOUER

4 1/2 boul. Bois-Francs Sud en haut d'Énergie Cardio

4 1/2 27 St-Jean-Baptiste

4 1/2 3 Fleury 357-4079
Plancher flottant

4 1/2 121 St-Jean Baptiste
Grand logement

3 1/2 - 4 1/2 3 De Coursol
Salle communautaire

Condo à louer
50 St-Zéphirin, 1800 pieds²

4 1/2 Rue Yargeau

4 1/2 390 DeBigarré

CONSTRUCTION JACQUES

Pour info. **758-5224**
constructionjacques.com
Licence RBQ: 1479-9399-05

403 Garderies

GARDERIE milieu familial, Aux Petits Soins comme à la maison! + 20 ans d'expérience. (819)751-5105

LA GARDERIE DES PETITES MERVEILLES. 2 places disponibles immédiatement à temps plein (8 mois+ et 18 mois+). Contactez Nancy: (819) 357-3649, (819)758-0067

404 Services domestiques offerts

A. Offrons service ménage régulier. Produits/ chiffons fournis. (819)357-2522, (819)362-2966

A conserver: Besoin d'un coup de pouce? Ménage privé hebdomadaire ou occasionnel. Petits travaux de peinture. Lucie (819)758-2837

DUONET. Entretien ménage, résidentiel, commercial. Bon prix. (819) 367-3248, (819)758-6782

415 Massothérapie

OFFREZ-VOUS un moment de détente l'huile chaude, suédois/ californien. (819)357-7959

424 Astrologie/occultisme

CONNEXION médium Le seul regroupement des vrais médiums au Québec! Spécial 2,59\$/minute. 1-866-963-3486, 1-900-528-9000 #283647 (Bell Mobilité) www.connexionmedium.ca

OCCASION UNIQUE
Possibilité de 40 000 \$ et plus / Année

Compagnie internationale avec 27 années d'expérience, recherche quelques représentant(s) avec auto pour les régions de TROIS-RIVIÈRES, DRUMMONDVILLE ET VICTORIAVILLE.

Si vous aimez réussir, que vous êtes ambitieux et que vous possédez une voiture, cette offre d'emploi permanent pourrait être le point culminant dans votre vie. Nous vous offrons:

- Rendez-vous fournis • Plan de travail établi
- Salaire de base commission + boni
- Possibilité d'avancement

Pour plus de renseignements, appelez dès aujourd'hui.
1 819 478-5244 / 1-877-693-6388

424 Astrologie/occultisme

45 ans d'expérience avec Justine, 48 ans d'expérience avec Claudette, 44 ans d'expérience avec Francine, 42 ans d'expérience avec Marie-Huguette. Nous sommes Clairvoyantes, Tarotologues et Numérologues. Nous avons atteint un niveau d'expérience supérieur à toutes concurrences. Vous serez surpris par la qualité exceptionnelle du service et de l'extrême précision de nos prédictions. Cet appel pourra changer votre vie concernant la santé, l'amour, l'argent, la naissance. 3.79\$/min. 7 jours 24h (temps gratuits) 1-900-451-5276

ALEXANNE et Elisabeth, voyance 100% gratuite sur www.visiondufutur.com Tél.: 1-900-783-6677 (2.90\$/min) Bell mobilité #5566

ALISSA, voyance naturelle, prédictions claires et explicites. 20 ans d'expérience. Tél.: 1-900-548-7777 (2.90\$/min.) Bell mobilité #5566

ANGÈLE, voyance 95% de réussite, je ne pose aucune question. 1-900-548-0044 (2.90\$/mn)

AVEC médium Québec retro-uvéz les meilleures voyantes du Québec, reconnues pour leurs dons, leur sérieux et la qualité de leur prédictions, écoutez-les: 1-866-503-0838 Bell Mobilité, faites le # (carré) 4676 Si vous souhaitez les voir et mieux les connaître: www.MediumQuebec.com

BÉRENGÈRE, médium de mère en fille, révélations immédiates. 1-900-548-0011 (2.90\$/mn)

424 Astrologie/occultisme

BESOIN d'écoute et conseil pour 2009? Contactez JoSoileil et son équipe de voyants(es) Amour- Santé-Travail -Argent. 1-900-451-8883, 3.99\$/min. 18+ ou par carte de crédit en achats de bloc à prix réduit au (514)997-5716, possibilité minutes gratuites. Web cam. Qui est en ligne (514)724-6904 www.josoileil.com. Notre équipe peut enseigner votre vie.

CECILIA, voyance ancestrale du grand nord, dates précises. Tél.: 1-900-783-2525 (2.90\$/min.) Bell mobilité #5566

ESMÉRALDA, voyante médium, vu à la TV et dans la presse. 1-900-548-0055 (2.90\$/mn)

LA Clinique d'Ésotérisme et Mme Minou. Tel que vu à la télé. 1-900-561-1212, à 4.89\$/min. Visa/Mastercard, composez le (514)768-2000 ou le 1-800-799-6395 à 2.59\$/min. (+taxes). Utilisez de Bell mobilité faire le carré tarot (#) à 2.79\$/min. Horoscope gratuit et Concours au www.prediction2000.com Astro-Club ligne de voyance en direct 24 heures. Consultez des gens d'expérience au 1-900-830-6767 à 2.85\$/min. (+taxes).

LISA, prenez en main votre destin, je ne pose aucune question. 1-900-548-0022 (2.90\$/mn)

TAROLOGIE lecture des cartes de tarot. Pierrette Martel (819)758-2318 confidentiel.

424 Astrologie/occultisme

TAROTS Tzigane, égyptien, cartomancienne, voyante. 27 ans d'expérience. Viki: http://bouledecristal.net (819)352-1713 Victoriaville

YACINTHE, médium de mère en fille, spécialiste amour. Tél.: 1-900-548-8877 (2.90\$/min) Bell mobilité #5566

442 Construction/rénovation

HOMME à tout faire. Peinture, gypse, planchers flottants. Rénovations tous genres. Très bon prix. (819)758-6782

LES bâtiments Future Steel, durables, fiables, structures complètement en acier. Fabriqué spécialement pour vos besoins et exigences. Directement de l'usine avec des prix abordables. Appelez-nous sans frais au 1-888-534-2121 poste 257 pour une brochure gratuite.

RÉNOVATION S.B.: rénovation cuisine, salle bain, sous-sol. Moulures toutes sortes. Installation céramique, bois franc, flottant. Estimation gratuite. RBQ 8342-0232-19 (819) 357-1709, (819)352-6299

RÉNOVATIONS: plâtre, peinture, tapisserie, etc., licence: 8006-9255-77. R. Rheault (819)357-3949

442 Construction/rénovation

RÉNOVATIONS COMPLÈTES Intérieur/extérieur, sous-sol, s.d.b., céramique, bois franc, toiture. (819) 795-3555 (819)352-3594

472 Dénéigement

DÉNEIGEMENT de toitures. Appelez-moi, Denis. (819)357-9967 Denis

DÉNEIGEMENT TOITURES Prix très honnête. Travail soigneux et professionnel. (819)604-3025

SERVICE de déneigement pour toitures X.J.B. Jérôme Blanchet (819)357-2628 rés. (819)352-0611 cell. RBQ: 8245-4869-35

482 Services divers

CASIER judiciaire? Faites-le disparaître pour voyager, nouveaux emplois, tranquillité d'esprit et plus. Centre du Pardon National est un service primé à travers tout le pays. Appelez: 1-866-242-2411 ou www.nationalpardon.org

EFFACEZ votre casier judiciaire. Votre vie est affectée parce que casier. Vivez une vie normale. Le Pardon et la levée d'interdiction d'entrée aux USA 1-800-298-5520 www.canadianpardons.ca

REBRANCHEMENT téléphonique Tembo! Nous offrons un service téléphonique prépayé, des taux interurbains compétitifs, sans dépôt ni enquête de crédit. Rabais pour application en ligne www.tembo.ca 1-877-468-3626

510 Agence de rencontres avec permis

24/24 Québec en direct vous offre la chance de parler avec les plus belles filles du Québec 1A1 ou 2A1. Téléphonez: 1-900-561-2020 Seulement 1.99\$/min. Entendre annonce gratuite 1-800-711-2525. Essai gratuit code 415

EXCLUSIF: Le seul vrai réseau de dialogues et rencontres directes au Québec! Les plus jolies filles vous attendent pour des aventures inoubliables. Goûtez la différence... Abonnés Bell mobilité, faite le # (carré) 6969. Sinon: 1-866-552-8505. Gratuit. Vous êtes curieux d'entendre quelles merveilleuses rencontres sont possibles? Abonnés Bell mobilité, faites le #3333 l'aventure est au bout de la ligne...

LE Réseau Rencontre Qui Fesse! Essayez gratuitement, allez y osez au (514)768-3999. Cadeaux aux femmes bavardeuses. Facilité de paiement au 1-900-643-7700. Rencontre instantanée par cellulaire faites le dièse + amour (# + 26687) à 0.89/min. Messagerie texte (SMS) envoyer RRF au 66,000 www.lereseaurencontre.com chat, webcam et concours gratuit! Du direct osez en composant le 1-900-830-9900 à 2.45\$/min. pour 10 minutes ou par cellulaire le dièse (#) 7393 à 2.29\$/min Achat par carte de crédit faites le 1-800-571-3999

SERVICE rencontre. Relations long terme/court terme, appel gratuit 1-888-451-7661 Echange de messages vocaux 1-866-634-8995. Conversations en direct pour adultes-1 à 1, 1-877-347-9242. Rencontre par voix-téléphoniques. Filles locales célibataires 1-888-571-5763 (18+)

525 Massage érotique

SALON BLEU NUIT Trois-Rivières. Massage érotique. 60\$/1/2 heure. 80\$/1 heure. (819)379-5454 www.salonbleunuit.com

530 Escorte/occasionnelle

* * 01-01 au 31-12 Jacky, Yamaska, 45 ans, donne et partage le plaisir. Si t'aimes ça, moi aussi. (450)789-0145

* **DEMOISELLE** disponible pour homme sérieux uniquement. Reçoit, et déplace. (819)352-8931

AGENCE Lady's Nights, nouvelles demoiselles disponibles, service rapide et discret, se déplacent et vous reçoivent: Victoriaville, (819)350-7734. Drummondville: (819)469-4575. Bienvenue aux nouvelles.

535 Services personnels divers

Le Réseau de Prévention Suicide des Bois-Francs inc.

Intervention téléphonique 24 hrs / 24 7 jours / 7

(819) 751-2205
(819) 362-8581

555 Argent à prêter

\$\$\$ Aide financière \$\$\$ 3 façons d'obtenir aide financière si vous possédez REER, FRV, CRI (fond pension ex-employeur). Transaction rapide et sérieuse! (514)518-4036

AUCUN CRÉDIT REFUSE

Prêt de 500\$ remboursable à la semaine. (1-866)776-2291

BESOIN d'argent? Prêt rapide de 500\$, réponse en 1 heure. Paiement hebdomadaire. Conditions: Emploi stable (1 an). Crédit Yamaska 1-877-534-1999

BESOIN d'argent rapidement? Avant de tout perdre, nous prêtons sur REER, FRV, CRI (Hypothèque 1er et 2e rang) Rétablissement de crédit, cartes de crédit CAN/USA Service rapide et professionnel (514)995-4095

PRÊT sur salaires, permis de prêt du Gouvernement. (450) 471-6889 1-877-623-2223

580 Occasions/propositions d'affaires

GROUPE Matic, toujours numéro 1, vous offre des routes de distributrices automatiques exclusives, établies, rentables, garanties. Mise de fond minimum, rendement maximum. Financement disponible. 1-866-941-8916

585 Services financiers

\$\$\$ Besoin d'argent \$\$\$ Si vous possédez un FRV, CRI (Fond de pension ex-employeur). Nous pouvons vous aider. Professionnalisme et rapidité d'exécution! Accès Crédit Concept (514)574-0095

ABATTU par vos dettes. Menacé par vos créanciers. Nous sommes là pour vous aider. Nos services sont gratuits. Info-dettes 1-866-963-aide(2433)

NOYÉ par vos dettes! Vous avez des problèmes de sommeil dus à vos dettes, laissez-nous vous aider. Nous avons la bonne solution. Consultation gratuite (819-479-0529) Appel & Cie inc. Syndic de faillite

585 Services financiers

PROPOSITIONS, réglez vos dettes en un paiement par mois, personnel ou commercial, cartes de crédit, Impôts, Hydro etc. 7/7 jrs 8h à 20h. Gestion en comptabilité Lemieux, sans frais: 1-866-687-2496

605 Emplois divers

8 DAMES DEMANDEES, TRAVAIL IMMÉDIAT, TEMPS PLEIN ET PARTIEL, POUR FAIRE LA SURVEILLANCE D'UN SITE DE TCHAT LIBERTIN À DRUMMONDVILLE. INFORMATIONS: 1-877-566-5559. GABY

CHAUFFEUR classe 1 local (Drummondville), 40 heures/semaine et plus, du lundi au vendredi. Envoyez CV au (514)636-3541

EMPLOYÉ(e) recherché(e) pour ferme laitière à Plessisville, traite, alimentation, Régie du troupeau, soins divers, travail 1 fin de semaine sur 2, travail 10 jours sur 14, moyenne 40h/semaine, salaire selon expérience, expérience en production laitière ou formation agricole exigée. (819)621-1063

HERBALIFE distributeur, nutrition cellulaire, perdre du poids sans jamais le reprendre, vous intéresse? Mario (819)758-6711

RECHERCHE laveur pour nettoyage de voiture et camion. Possibilité d'être à son compte. Très bien situé, région de Victoriaville. Téléphonez le soir au: (819)850-2633

VOUS cherchez un bon emploi? Nous cherchons de bons(ne)s candidats(es). Vente, service, démo pour produits bio-dégradables, écologiques-biologiques. Dans votre région. Bon salaire. Info: Hélène. (819)362-0128 ou 1-800-363-2952 www.multi-pro.ca

WILLIAM HOUE LTD

à St-Léonard d'Aston recherche journalistes et chauffeurs Bobcat et lifts, doivent être polyvalents. Travail saisonnier. 7 jours/semaine. Contactez Jacques Bergeron (819)399-2936, (819)388-0702 cell.

Pour écouter la pensée du jour de Fernand Noël, appelez 819 751-0573

635 Coiffure/beauté/esthétique

COIFFEUR(SE) recherché(e) pour location de chaise. Demandez Manon. (819) 758-2888, (819)751-0030

645 Musiciens/artistes

CHANTEUSE DEMANDEE Orchestre de danse "Modern Air Band" cherche chanteuse avec expérience pour musique de tous genres. Demandez Martin 819-758-0894

660 Services domestiques

RECHERCHE personne pour entretien ménage pour maison privée, 1 jour/semaine. N.D.B.C. (819)336-2367

Gestion commerciale et marketing (AEC)

Soutien informatique (DEP)

Également offert Secrétariat médical et juridique (DEP/ASP)

Technicien en informatique certifié Microsoft, Network +, A+ et Windows.

Aide financière disponible / Placement à l'emploi exceptionnel
Formation intensive de courte durée / 1 an seulement

Début des cours le 3 mars 2009

Inscription immédiate >>> 819.478.8877

COLLÈGE DE L'ESTRIE
www.collegeestrie.com

OFFRES D'EMPLOIS

LE CLUB DE GOLF DE VICTORIAVILLE

est présentement à la recherche de

- Cuisinier
- Barmaid
- Personnel de banquet

pour la saison estivale.

Les personnes intéressées par ces postes doivent se présenter avec leur CV ou le faire parvenir à :

golfvictoriaville@videotron.ca

OU barajo21@hotmail.com

Johanne Barabé

223 rue Perreault, Victoriaville

819 752-2301 - 819 752-4907



2807204

Prêt pour l'emploi ?

Taux de placement 80 %



En 2009, soyez actif prenez votre recherche d'emploi en main

Accès **travail**

2723114

819 758-2964

Avec la participation financière de :

Emploi Québec
Centre de Québec



Desjardins



CHEZ NOUS, CHACUN A UN RÔLE À JOUER.

OFFREZ-VOUS UNE CARRIÈRE CHEZ DESJARDINS.

Parce que les valeurs de coopération sont à la base même de ce qui nous distingue, Desjardins met tout en œuvre pour que le talent, le travail et les compétences de tout un chacun soient reconnus et mis à contribution.

DIRECTEUR DE COMPTES - COMMERCIAL

Les centres financiers aux entreprises Desjardins sont des unités d'affaires formées par des caisses actives dans un même marché et regroupant des experts des services financiers pour entreprises affectés exclusivement à cette clientèle.

Le Centre financier aux entreprises des Samares, situé à Plessisville, dessert plus de 2000 membres actifs principalement dans les secteurs manufacturier, industriel, agricole, de services et immobilier. Son portefeuille de financement aux entreprises autorisé s'élève à 400 millions de dollars. Son marché se distingue par son potentiel de développement des affaires. Le Centre financier aux entreprises compte 27 employés.

LE DÉFI

Vous servirez une clientèle commerciale et industrielle composée principalement de petites entreprises. Vous établirez et maintiendrez une relation d'affaires personnalisée avec les membres entreprises actuels et potentiels afin de les conseiller adéquatement quant aux moyens d'atteindre leurs objectifs financiers. En outre, vous effectuerez les analyses financières et l'offre de service aux entreprises des grands marchés commercial, industriel, institutionnel et immobilier dans des secteurs d'activité variés tels le manufacturier, les entreprises de service et l'immobilier. Vous attribuerez aussi les financements à la clientèle sous votre responsabilité et en effectuerez le suivi en conformité avec les normes et les pratiques en vigueur. Vous assurerez la rétention et le développement des affaires majoritairement auprès d'une clientèle d'entreprises membres issue de votre portefeuille actuel et contribuerez aux objectifs de développement des affaires en faisant de la prospection, en identifiant de nouvelles occasions d'affaires et en vendant des produits et des services.

LE PROFIL

Vous êtes titulaire d'un baccalauréat en administration des affaires, option finance, ou dans un domaine connexe ou d'un diplôme de deuxième cycle d'une discipline connexe et une année d'expérience en conseils financiers aux entreprises. Toute autre combinaison de formation et d'expérience pertinentes pourra être considérée.

Postulez en ligne au
desjardins.com/emploi

Concours 0900509
Date limite : 20 février 2009



Desjardins

Conjuguer avoirs et êtres

Nous souscrivons au principe de l'équité en matière d'emploi. Seules les personnes sélectionnées seront contactées.

2809875



Fruit d'Or

Située à Notre-Dame-de-Lourdes, Fruit d'Or est une entreprise en pleine croissance où l'on transforme une gamme de produits de canneberges et bleuets de haute qualité. Nous vous offrons de participer à une PME dynamique, remplie de défis et ayant présence mondiale dans le marché de la canneberge et du bleuets. Engagés dans cette course au succès et à la profitabilité, nous sommes à la recherche constante d'innovations et de changements. Pour ce faire nous misons sur les compétences et l'excellence de notre équipe.

Nous vous invitons à venir partager notre avenir!

TECHNICIEN (NE) CONTRÔLE QUALITÉ

Participer à la gestion et contrôle des paramètres de production, effectuer les analyses de produits et faire les entrées de données et suivi du tableau de bord. Interagir pour assurer un suivi de formation, effectuer des audits et améliorer les outils d'assurance qualité mis en place. Assister aux réunions de production.

Poste temps plein horaire de jour à 90% du temps.

Exigences : DEC en Transformation des Aliments en Technique Diététique, ou Chimie/biologie.
Expérience de 2 ans.
Bilingue un atout.

JOURNALIER ET OPÉRATEUR DE PRODUCTION

Pour horaire de fin de semaine de jour et de nuit. Horaire de 12 heures de 8 heures à 20 heures, et de 20 heures à 8 heures.

Poste disponible horaires de 12, 24 et 36 heures.

Nous vous invitons à faire parvenir votre CV soit :
Par télécopieur 819 385-1059
ou par courriel à l'adresse suivante : rcarrier@fruit-dor.ca

Nous remercions tous les candidats de leur intérêt pour notre entreprise. Cependant, seules les personnes contactées seront vues en entrevue. Merci

2800854

CIBLE
Formation Conseil

Nous offrons des services de consultation et de formation continue pour les organismes, les entreprises et la clientèle adulte de la région des Bois-Francs.

**FORMATRICES—FORMATEURS
CONTRACTUELS**

Spécialités :

- ◆ SOUDAGE
- ◆ ANGLAIS
- ◆ INFORMATIQUE

Compétences recherchées :

- ◆ Diplôme dans votre spécialité
- ◆ Expérience pertinente

Si vous êtes intéressé, veuillez faire parvenir votre curriculum vitae par :

Télécopieur : 819 758-4925

Courriel : cible@csbf.qc.ca

Seules les personnes dont la candidature sera retenue pour une entrevue seront contactées

www.cibleformationconseil.qc.ca

2809453

Une initiative de la



COMMISSION SCOLAIRE
DES BOIS-FRANCS



Victoriaville

AVIS DE CONCOURS

Reconnue à la fois pour son dynamisme et son sens de l'accueil, la Ville de Victoriaville, qui compte une population de 41 385 habitants, est à la recherche d'une personne compétente et reconnue dans son domaine pour occuper le poste ci-après mentionné :

POSTE (temporaire) : Coordonnateur/Coordonnatrice
Secteur des bibliothèques

SOUS LA RESPONSABILITÉ DE : Directeur
Service de la vie active et culturelle

RÉSUMÉ DES FONCTIONS :

La personne titulaire de ce poste planifie et gère les ressources et services documentaires mis de l'avant dans les deux bibliothèques municipales, de même que la production et la diffusion des activités littéraires destinées à l'ensemble de la population. Elle soutient les initiatives complémentaires de développement documentaire et littéraire, de même que toute activité promotionnelle étant de nature à bonifier les services existants, dans le meilleur intérêt de la population.

QUALIFICATIONS REQUISES :

- > Détenir un diplôme universitaire de second cycle (maîtrise) en bibliothéconomie;
- > Détenir un certificat en administration;
- > Posséder un minimum de cinq (5) années d'expérience dans un service de bibliothèque, de préférence en milieu municipal;
- > Expérience en gestion de personnel serait un atout;
- > Grande facilité pour la communication écrite et verbale.

CONDITIONS DE TRAVAIL :

Conformes aux conditions de travail et conditions salariales contenues dans le Protocole de relations de travail régissant les conditions de travail du personnel cadre et non syndiqué de la Ville de Victoriaville.

PÉRIODE DE TRAVAIL :

- ⇒ Horaire de travail de 2 jours par semaine;
- ⇒ Période d'emploi d'une durée indéterminée (minimum de 6 mois).

CANDIDATURE :

Les personnes intéressées à poser leur candidature à ce poste devront faire parvenir leur curriculum vitae, ainsi qu'une copie de leurs diplômes ou attestations d'études, **au plus tard le vendredi 20 février 2009, 15 h**, à l'adresse suivante :

(Concours « Coordonnateur/Coordonnatrice secteur des bibliothèques »)

Service des ressources humaines
1, rue Notre-Dame Ouest, C.P. 370
Victoriaville (Québec) G6P 6T2

Téléphone : (819) 758-1571 - Télécopieur : (819) 758-5569

Courriel électronique : rh@ville.victoriaville.qc.ca

2806778

Les Jardins du parc Linéaire, complexe immobilier conçu pour les 55 ans et plus, est présentement à la recherche d'un(e) :

OFFRE D'EMPLOI

- **INFIRMIER(ière) AUXILIAIRE**
- **PRÉPOSÉ(e) AUX BÉNÉFICIAIRES**

Poste à temps plein ou à temps partiel

- Expérience auprès des personnes âgées serait un atout.
- Membre en règle O.I.I.A.Q.
- Quand: Immédiatement
- Horaire: À discuter

Les personnes intéressées par ce poste doivent faire parvenir leur CV à :

JOCELYNE HOULE, infirmière

819 795-3030 ou 819 795-3433 télécopieur

Les jardins du parc
Linéaire

91 rue Monfette, Victoriaville G6P 0B7

2807369



La **Commission scolaire des Bois-Francs** offre de l'enseignement à plus de 13 400 élèves des niveaux primaire et secondaire ainsi qu'à une large clientèle en formation générale adulte et en formation professionnelle dans ses 52 écoles et centres.

Nous sommes présentement à la recherche d'une enseignante ou d'un enseignant afin de combler des besoins à temps plein et à temps partiel au Centre de formation professionnelle Vision 20 20.

Personnel enseignant

- **Enseignante ou enseignant en formation professionnelle en mécanique industrielle de construction et d'entretien**

Vous devez détenir un baccalauréat en enseignement professionnel ainsi qu'un brevet d'enseignement ou un permis d'enseigner et nous en fournir la preuve.

La candidature des personnes détenant un DEP en mécanique industrielle ou un DEC en mécanique industrielle (technique d'analyse d'entretien) ou un DEC en génie mécanique (technique de génie mécanique); et possédant une expérience en emploi de 3 ans dans l'une ou l'autre des disciplines pourra être considérée.

La description des titres d'emploi, des exigences et des conditions salariales se trouvent dans les sections « Emploi » ou « Faites carrière à la CSBF » de notre site web.

Vous devez faire parvenir votre curriculum vitae, en prenant soin de mentionner le titre du poste convoité, au **Service des ressources humaines, Commission scolaire des Bois-Francs, 40, boulevard Bois-Francs Nord, Victoriaville (Québec) G6P 6S5. Télécopieur : 819-758-7255. Courriel : hlariviere@csbf.qc.ca.**

Les candidatures doivent être reçues avant le 12 février 2009, à 16 h.

La Commission scolaire remercie toutes les candidates et tous les candidats de leur intérêt, mais seules les personnes retenues dans le cadre du processus de sélection seront contactées.

Nous souscrivons à un programme d'accès à l'égalité en emploi et nous invitons les femmes, les minorités visibles et ethniques, les autochtones et les personnes handicapées à présenter leur candidature.

2806799

www.csbf.qc.ca



COMMISSION SCOLAIRE
DES BOIS-FRANCS

PIERCON

Spécialisé dans le concassage de pierre, nous recherchons un **MÉCANICIEN MACHINERIES LOURDES**

Pour notre garage de N-D Bon-Conseil

Pour le quart de travail suivant:
Du Lundi au vendredi de 7 h à 18 h

Prérequis:

- Secondaire V
- Formation en machineries lourdes et hydrauliques
- Avec expérience et formation Pep un atout
- Connaissance de l'informatique un atout
- Disponible, ponctuel, dynamique et autonome

Conditions de travail:

- Poste à temps plein et permanent
- Rémunération en fonction de l'expérience
- Poste disponible maintenant

Les mécaniciens intéressés doivent faire parvenir leur curriculum vitae à l'attention de M. Robert Bibeau

Piercon Ltée

387, rue Notre-Dame, C.P. 270
Bon-Conseil, Québec J0C 1A0

Téléphone : 819 336-3777
Télécopieur : 819 336-2227

Adresse courriel :
robert.bibeau@cgocable.ca

Rejoignez-vous à une équipe en pleine expansion

GRUPPE RÉJEAN ROY

Offres d'emploi

LES LEADERS DE L'AUTOMOBILE RECHERCHENT

- ✓ **CONSEILLERS AUX VENTES** (Victoriaville Mitsubishi)
- ✓ **DIRECTEUR DES VENTES NEUFS ET USAGÉS** (Hyundai et Victoriaville Mitsubishi)

- Nous recherchons des candidats dynamiques avec entregent.
- Expérience serait un atout
- Beaucoup d'avantages sociaux

ENVOYEZ-NOUS VOS C.V. à l'adresse suivante :

A/S M. Steve Roy

433, boul. Bois-Francis Nord, Victoriaville, G6P 1H1

ou par fax : 819 758-2916

ou par e.mail:

sroy@royauto.com

*Seuls(les) les candidats(les) retenus(les) seront recontactés(les).

RECHERCHÉS

Vous désirez faire partie d'une équipe gagnante?
Le Groupe Réjean Roy détient des entreprises en pleine expansion qui recherchent du personnel aimant le défi. Vous êtes peut-être le candidat recherché

CONSEILLER(ÈRE) en VENTE et LOCATION de VÉHICULES NEUFS et USAGÉS

- Conseiller ses clients pour la vente ou location de voitures neuves ou d'occasion.
- Effectuer un suivi efficace de sa clientèle.
- Détenir des aptitudes pour la vente et avoir une personnalité dynamique avec beaucoup d'entregent.
- Étude ou expérience dans le domaine serait un atout.
- Salaire de base + commission.

AVISEUR TECHNIQUE

COMPÉTENCES RECHERCHÉES

- Faire preuve de leadership, d'énergie et d'objectivité
- Organisation personnelle
- Habileté à transiger avec la clientèle
- Autonome et apte à travailler en équipe
- Bon communicateur
- Capacité de travailler en équipe

NATURE DES TÂCHES

- Accueillir les clients
- Distribuer le travail aux mécaniciens
- Effectuer un suivi auprès de la clientèle pour maintenir un excellent service après vente.
- Faire le suivi de dossier • Et toutes autres tâches connexes.

GENRE D'EMPLOI

- Temps plein

RÉMUNÉRATION

- Salaire selon compétence
- Programme d'avantages sociaux

Faites parvenir votre C.V. à l'attention de SYLVAIN ROY

433, boul. Bois-Francis Nord, Victoriaville, Qué., G6P 1H1

ou fax : 819 758-2916 ou E-mail : sroy@royauto.com

2810177

LE BOULEVARD DE L'AUTOMOBILE



TOYOTA

Victoriaville

Shermag

Le centre de distribution de Shermag Inc à Victoriaville est présentement à la recherche de:

3 Manutentionnaires

À ce poste vous travaillez à la manutention des meubles qui arrivent et qui partent de l'entrepôt et vous travaillerez en équipe avec les opérateurs de chariot élévateur dans la préparation des commandes. À ce poste, vous devez posséder la capacité de travailler physiquement pour manutentionner les meubles.

Horaires de travail du lundi au vendredi, de 8h00 à 17h00.
Veuillez faire parvenir votre candidature à :

Shermag Inc.

365 du Saguenay, Victoriaville G6T 1T5

Télécopieur : 819-751-2199

Courriel : sylvie.labbe@shermag.com

2803344

Fondée en 1996

Un univers de services en ressources humaines

Placement PERSONNEL
CABINET CONSEIL EN RESSOURCES HUMAINES

SANI MARC
Filière du Groupe Sani Marc
Division agroalimentaire

Notre client, Sani Marc fabricant et distributeur de produits d'assainissement, situé à Victoriaville est à la recherche d'une

Adjointe administrative bilingue

Sous la supervision du v.-p. ventes, division agroalimentaire, la personne aura, entre autres, à effectuer les fonctions suivantes :

- Communique des informations et rédige des documents aux membres et autres intervenants;
- Apporte un support clérical et technique aux membres;
- Rédige et prépare la correspondance (bilingue) et vérifie la traduction des documents;
- Gère les plans de partenariat Sani-Marc, effectue la mise à jour des cahiers et fait le suivi;
- Prend les dispositions nécessaires à la tenue des réunions des différents comités;
- Effectue la logistique des formations avancées et prépare le matériel et les fournitures exigés.

Exigences

- DEC en bureautique ou expériences pertinentes;
- 2 ans minimum dans un poste similaire et en informatique;
- Bilinguisme (oral / écrit).

Ce poste vous intéresse, alors soumettez votre candidature à www.placement-personnel.com ou par télécopieur au 819 475-4342.

2808445

DESTINATION CHUS



HÔPITAL UNIVERSITAIRE EN ESTRIE
MILIEU UNIQUE, HUMAIN ET STIMULANT
DÉFIS PROFESSIONNELS

Postes permanents à temps complet

Assistante infirmière-chef

Programme-clients soins chirurgicaux

Infirmières

Infirmières auxiliaires

Inhalothérapeutes

Affectations temporaires

Externes en soins infirmiers

Rejoignez-vous à l'équipe du CHUS, le 4^e plus grand centre hospitalier au Québec, présentement en pleine croissance!

Consultez les postes disponibles à chus.qc.ca/emploi et faites-nous parvenir votre CV d'ici le **21 février 2009** à :

- emplois.chus@sss.gouv.qc.ca ou
- Direction des ressources humaines/CHUS - Hôpital Fleurimont
3001, 12^e Avenue Nord, Sherbrooke (Québec) J1H 5N4

Ces emplois sont offerts aux hommes et aux femmes.

CHUS

Centre hospitalier universitaire de Sherbrooke

2810012

705 Cours

COURS D'ANGLAIS
Approche simple et efficace. Professeure diplômée en études anglaises. Cours en petits groupes et en privé. Sophie Bourgeois B.A., M.A., (819)604-1384

705 Cours

ENGLISH COURSE
Offerts : Enfants - Ados - Adultes (Privé - Semi privé - Groupes)
PERSONNEL DE COMMERCES & INDUSTRIES
(Evaluation candidats)
Service de garde
CPE & milieu familial.
Info.: Lyse & Maurice
819 752-9302
(Piano: Réparation et accord)

810 Avis publics/légaux

Avis est par les présentes donné que, à la suite du décès de Raymond Roux, en son vivant domicilié au 66, rue Laurier, #3, Victoriaville, QC, G6P 6R1, survenu le 23 novembre, 2008, un inventaire des biens du défunt a été fait par la liquidatrice successorale Lise Roux, le 21 janvier, 2009, devant Me Sébastien Brière, notaire, 56, rue St-Jean-Batiste, Victoriaville, QC, G6P 4E2, conformément à la loi. Cet inventaire peut être consulté par les intéressés, au 51, rue St-Denis, Victoriaville, QC, G6P 2W3. Lise Roux, liquidatrice, Victoriaville, le 29 janvier, 2009.

845 Prières/remerciements



Dites 9 fois 'Je vous salue Marie' par jour, durant 9 jours. Faites 3 souhaits, le premier concernant les affaires, les deux autres pour l'impossible. Publiez cet article le 9e jour. Vos souhaits se réaliseront même si vous n'y croyez pas. Merci Mère Teresa. J.B.

845 Prières/remerciements

REMERCIEMENTS à Mère Teresa pour faveurs obtenues D.D.

REMERCIEMENTS à Mère Teresa pour faveurs obtenues M.G.L.

915 Véhicules de loisir

\$\$\$ \$\$\$\$ achat de VTT, 4 roues 1985 à 2009, 2x4, 4x4 et sport. Payons meilleurs prix comptant, nous nous déplaçons. En affaires depuis 1994 VTT Martin. (819)364-2578 Achat, vente, échange

915 Véhicules de loisir

\$\$\$\$\$\$\$ Achat et vente de VTT, 4 roues, 2x4, 4x4, sport et moto. Payons les meilleurs prix comptants. Alons chercher. Michaël (819)364-2132

925 Roulotte/lente roulotte/motorisé

ROULOTTE Mallard 1997, 30 pi., 6 places avec gazebo et remise, située Plage Paquette à Princeville, 12.000\$, (819)362-9584

930 Remorques

REMORQUE 8'X6', côté 24", très propre, 350\$ (819)715-4747

970 Transferts d'autos

ATTENTION! votre véhicule a besoin d'une inspection de la SAAQ, car cela fait plus d'un an qu'il est remis; ou tu as besoin d'une évaluation pour licenser un véhicule antique? J'ai la solution pour toi! Aussi transfert entre particuliers avec transit de 10 jours. Martin (819)352-9030

985 Autos à vendre

À voir auto, camion, 4x4. Financement maison aucun cas refusé. Voitures 2003 à 2008, léger dépôt, aucun endosseur. Automobile Brisson au 1-866-566-7081 www.automobilebrisson.com

STRATUS 1999, 2.4 litres, automatique, a/c, 226,000 km, 4 pneus d'hiver, A-1. 1.150\$. (819)752-6629

985 Autos à vendre

A A Financement maison Autos & Camions. Aucun cas refusé. Beloeil (450)446-2800. Granby (450)372-2727, Drummondville (819)469-2998 Granby (450)361-9327

ACHAT, VENTE, ÉCHANGE DE VOTRE AUTO à bon prix. Jour et soir: G. LAVOIE AUTO, 19 Caron, Kingsey Falls. Plusieurs modèles disponibles à bon prix. Inf.: (819) 363-2257 2639270

Automobile - VTT - Bateau - Électronique
Venez découvrir l'UNIVERS de la VENTE!
Apprenez à vendre sans pression
+ de 500 employeurs vous cherchent...
Depuis 1991, au Québec
www.groupecfaq.com
Sans frais: 1-877-852-2821
Québec - Drummondville - Sherbrooke
Rivière-du-loup - Laval/Blainville
Notre fierté = nos diplômés
Places limitées 2810410
Automobile - VTT - Bateau - Électronique

JOIGNEZ-VOUS À L'ÉQUIPE TEAMCO
Situé à Warwick
qui est présentement à la recherche de

5 soudeurs-monteurs
Exigences :
• Doit souder toutes les positions au mig
• Doit maîtriser la lecture de plan
• Doit avoir de l'expérience dans l'assemblage avec ou sans gabarit
• Doit être débrouillard, autonome et polyvalent
• Doit passer un test de soudure et d'assemblage.
Conditions :
• Salaire selon expérience et selon le résultat des tests
• Travail non routinier
• Possibilité d'avancement rapide
• Bon climat et bonnes conditions de travail
• Poste permanent (de jour).
Pour une entrevue, contactez M. Mario Vallière au 819 358-6808, poste 107 ou bien faire parvenir votre curriculum vitae au 819 358-6806

Les Industries Peintek inc.
Nous sommes présentement à la recherche de personnes dynamiques pour combler les postes suivants:
• 1 manoeuvre
• Sableur au jet de sable
• 1 laveur
• Opérateur de chariot élévateur
• Peintre
• Appraiteur
Seul les candidatures retenues seront considérées.
Faire parvenir votre c.v. :
Par télécopieur au 819 382-2009 ou par courriel emiliepeintek@videotron.ca
Att.: Émilie Guilbeault 2809344

est à la recherche CHAUFFEURS
pour desservir la Nouvelle-Angleterre, l'est et le mid-west des USA et l'Ouest Canadien.
Exigences:
- Permis de classe 1, mention M et F.
- Autonome.
- Anglais fonctionnel.
- Avec un minimum d'un (1) an d'expérience.
Salaire concurrentiel et assurance collective.
Faire parvenir CV:
Transport Eastern Inc.
405 Industriel Asbestos PQ J1T 4C1
Télécopieur: 819 879-6713
Courriel: a.chaloux@transporteastern.com

Offre d'emploi Recherche SOUDEUR
Avec expérience
Qualifications:
• Capacité de monter des projets avec plans
• Salaire selon compétences
• Temps plein
• Horaire de jour
Machinerie Dubois inc.
Demandez Alain Dubois
1915, Route 218 - Manseau, G0X 1V0
Tél: 819 356-2371 • Fax: 819 356-2223
Courriel : alain170@tlb.sympatico.ca

Nous sommes spécialisés dans la confection de vêtements et dans la confection d'équipements de sécurité et de vestes de protection pare-balles.
Nous recherchons présentement des **OPÉRATRICES OU OPÉRATEURS**
de machines à coudre droite (plain) et de machines spéciales.
Postes disponibles à temps plein et temps partiel.
Notre semaine de travail est de 38 hres/sem. et se termine à 11h30 le vendredi.
S.V.P. Vous présenter au: **PANTALONS STAR & CIE**
Société en commandite
515, Ave. Provencher Laurierville (Québec) G0S 1P0
Tél.: 819 365-4336 - Fax: 819 365-4777
e-mail: manonb@vetementsalaska.com
demandez Madame Blais 2811793

Avec la participation financière de:
Emploi Québec
CENTRE D'EMPLOI AGRICOLE DE L'UPA DU CENTRE-DU-QUÉBEC
1940, RUE DES PINS, NICOLET (QUÉBEC) J3T 1Z9 Tél.: 819 293-5838
www.emploiagricole.com
Spécialiste en recrutement et placement de main-d'oeuvre agricole
Recherche : travailleurs(euses) expérimentés(es)
FERMES LAITIÈRES
St-Rosaire, St-Christophe d'Arthabaska, Princeville, Ste-Sophie-de-Lévrard, St-Célestin.
FERMES PORCINES
St-Grégoire (maternité et engraissement)
Des emplois des plus stimulants!

TARDIFLETTAGE
La forte demande de nos services nous incite à offrir:
2 postes disponibles
Graphiste :
- Connaître et bien maîtriser le logiciel PHOTOSHOP
- Connaître et bien maîtriser le logiciel ILLUSTRATOR
- Connaître GRAPHIC ADVANTAGE serait un atout (logiciel de lettrage)
* Expérience requise dans la conception d'esquisses pour présentation aux clients
Installateur :
- Préparation et vérification du matériel
- Application du vinyle sur différentes surfaces
* Expérience requise dans la manipulation du vinyle à coller sur différentes surfaces telles que : automobiles, panneaux publicitaires, vitrines... La formation pour l'application du vinyle est disponible
Pour postuler :
par courriel : tardiflettrage@videotron.ca
en personne : sur rendez-vous seulement
www.tardiflettrage.com
439, ave. Pie X, St-Christophe d'Arthabaska, G6R 0M7, 819 260-1080 2810199

Les annonces classées
Ça marche!!!
Nouvelle union
1-866-637-5236

OFFRE D'EMPLOI
• Conseillère département vêtements
Tâches et responsabilités :
• Accueillir et conseiller la clientèle
• Réception de la marchandise et mise en marché
• Préparation des différentes promotions
• Prise d'inventaire périodique
Qualifications requises :
• Secondaire V complet
• D.E.P. en vente serait un atout
• Expérience de 6 mois minimum dans la vente au détail
Aptitudes recherchées :
• Capable de faire preuve d'autonomie
• Capacité de travailler en équipe
• Attitude positive
• Posséder d'excellentes habiletés à communiquer
• Intérêt marqué pour les activités sportives et de plein air
Poste à temps plein :
minimum 30 heures/semaine
Disponibilité: jour/soir/dimanche
Rémunération compétitive, selon expérience
Programme d'avantages employé
Venez vivre l'expérience Reno Sport Plein Air Des passionnés de plein air!
Les candidats(es) intéressés(es) sont priés(es) de faire parvenir leur curriculum vitae au plus tard le vendredi 20 février 2009 A/S de Monsieur François Turcotte au 236, rue Notre-Dame Est, à Victoriaville (QC) G6P 4A1, ou par télécopieur au 819 752-9772, ou encore par courriel à info@renosportpleinair.com
2809705
RENO SPORT PLEIN AIR
SPORTS Excellence
LE SPÉCIALISTE DU SPORT PAR EXCELLENCE

Au cours des derniers jours, les dirigeants des MAINEiacs de Lewiston ont officialisé leur demande de transfert aux autorités de la Ligue de hockey junior majeur du Québec. Ils auraient l'intention de déménager la concession à Boisbriand. Le hic, c'est que la direction du Junior de Montréal veut conserver, sans modification, son exclusivité géographique. Des rumeurs ont circulé, au cours des dernières semaines, à l'effet que le propriétaire et gouverneur du Junior, Farrel Miller, exigeait une compensation financière

de plus de 3 M \$ pour permettre aux MAINEiacs de s'installer à Boisbriand. La direction du Junior a nié cette information par la voie d'un communiqué où elle souligne, entre autres, qu'elle ne cherche pas et qu'elle n'a jamais envisagé demander une compensation financière. À titre comparatif, les dirigeants des Wildcats de Moncton auraient reçu une compensation financière de 200 000 \$, en 1998, lorsque le Titan s'est installé à Bathurst.



L'IMPORTANCE DE NOS RESSOURCES HUMAINES

Industries Ling inc., filiale de Rock-Tenn Company, est le plus important producteur d'emballage en carton pliant du Québec. L'entreprise se caractérise par une croissance élevée, l'utilisation de la haute technologie et la gestion participative de ses employés.

Industries Ling inc. s'engage à soutenir des pratiques d'emploi offrant des chances égales à tous.

TECHNICIEN(NE) AUX COMPTES À RECEVOIR

La/Le technicien(ne) sera responsable de préparer les factures ainsi que d'émettre les états de comptes, d'effectuer l'entrée des dépôts au moyen du système comptable, d'effectuer le suivi des comptes clients et d'assumer d'autres tâches de bureau connexes telles que la production de rapports de gestion.

Un DEC en administration avec une spécialisation en comptabilité et de l'expérience dans un poste similaire sont exigés. De plus, la personne choisie doit être bilingue (français et anglais), démontrer des compétences marquées en communication et avoir de bonnes connaissances de la suite MS Office.

AGENT(E), SERVICE DE L'APPROVISIONNEMENT

L'agent(e) au service de l'approvisionnement est responsable des achats de matière première, plus spécifiquement le carton. Il examine les bons de production pour s'assurer de la quantité exacte requise et vérifie la disponibilité de matériel dans l'inventaire courant. Aussi, il négocie et fixe les dates de livraison, surveille l'exécution des contrats et communique avec les fournisseurs pour résoudre les problèmes.

Un BAC en administration ou en génie (un DEC appuyé d'une bonne expérience pourrait être accepté) et de l'expérience dans les achats pour une entreprise manufacturière sont exigés. De plus, la personne choisie devra être bilingue (français et anglais), démontrer des compétences marquées pour la coordination des processus d'approvisionnement et maîtriser la suite MS-Office.

AGENT(E) ASSURANCE QUALITÉ (DE NUIT)

L'agent(e) en assurance qualité est responsable de tenir à jour la documentation du système qualité, de former les nouveaux employés de production, de produire le rapport mensuel de qualité (plaintes, retours, etc.), d'effectuer les audits internes et d'assurer le suivi des actions correctives. Il agira également comme intermédiaire auprès des clients pour tout ce qui concerne la qualité et assurera le suivi des plaintes. ATTENTION: Ce poste permet l'accès à d'autres postes reliés à la gestion soit en production, logistique, approvisionnement, etc. Nous sommes à la recherche de candidat(e)s avec un bon potentiel de développement au niveau de la gestion de la production. Nous offrons aussi la formation en assurance qualité si nécessaire.

Un BAC en administration ou en génie (un DEC appuyé d'une bonne expérience pourrait être accepté) jumelé à 2 années d'expérience dans des fonctions semblables sont exigés. De plus, la personne choisie devra connaître les normes ISO 9000 (2000), maîtriser la suite MS Office, être bilingue (français et l'anglais), être capable de travailler sous un minimum de supervision et être en mesure d'occuper le quart de nuit (23h à 7H).

PROGRAMMEUR(E) - ANALYSTE

La/Le programmeur(e) sera responsable de mettre au point, documenter et appliquer des programmes informatiques, et d'apporter les changements mineurs requis aux programmes existants.

Un DEC dans un domaine pertinent est exigé. De plus, la personne choisie devra compter quelques années d'expérience dans le langage Business Basic (BBX) et posséder de l'expérience sous l'environnement Unix, Novell.

JOURNALIERS(ÈRES)

Les journaliers(ères) accomplissent des tâches de manoeuvres dans l'usine. Notamment, ils exécutent la manutention de matériel, le nettoyage, l'emballage et d'autres tâches élémentaires dans la transformation et la fabrication de boîtes en carton pliant. Ces employés deviendront éventuellement des opérateurs d'équipements spécialisés tels presses à imprimer, découpeuses, plieuses-colleuses et autres.

Un diplôme d'études secondaires ainsi qu'une bonne condition physique sont exigés. Une expérience en milieu manufacturier constitue un atout. Les candidats devront réussir divers tests de pré-embauche.

Si vous possédez les compétences requises pour l'un de ces postes, nous vous invitons à faire parvenir votre curriculum vitae dans les plus brefs délais, en indiquant le titre du poste convoité au :

Service des ressources humaines
Industries Ling inc., 285, rue St-Louis, Warwick (Québec) J0A 1M0
courriel : recrutement@indling.com Télécopieur : (819) 358-4215

Aucun accusé de réception ne sera envoyé. Prière de ne pas téléphoner.

2806700

Section de véhicules à bas kilométrage

	2004 TOYOTA ECHO, man, 4 portes, cd, 27 900 km 9 995\$		2004 KIA RIO, man, hatchback, cd, a/c, 16 347 km 8 995\$
	2005 TOYOTA ECHO, hatchback, man, cd, 34 404 km 10 995\$		2006 TOYOTA SIENNA LE, V6, auto, cd, a/c, 28 941 km, 31 995\$ SPÉCIAL 29 995\$
	2006 TOYOTA COROLLA TRD, auto, cd, a/c, aileron, mags, 37 723 km 17 994\$		2005 TOYOTA ECHO RS HATCHBACK, 4 po, man, gris, 37 144 km, 11 995\$ SPÉCIAL 10 995\$
	2006 TOYOTA MATRIX, auto, cd, a/c, rouge, 47 073 km 13 994\$		2006 TOYOTA SIENNA LE awd, auto, cd, a/c, t. équ., 40 538 km 27 994\$
	2003 HYUNDAI TIBURON, auto, cd, rouge, a/c, 48 006 km, 16 995\$ SPÉCIAL 9 995\$		2007 TOYOTA CAMRY SE, 4 cyl, auto, cd, a/c, 47 222 km 19 494\$
	2005 TOYOTA ECHO HATCHBACK, auto, noir, 60 066 km, 8 995\$ SPÉCIAL 7 995\$		2006 TOYOTA RAV4 LIMITED, 4 cyl., 4x4, t. équipé, 51 045 km, toit ouvrant. SPÉCIAL 23 494\$
	2006 TOYOTA MATRIX, man, cd, a/c, mags, 63 881 km. SPÉCIAL 13 994\$		2004 TOYOTA TUNDRA, double cab, V8, tout équipé, 62 298 km 22 995\$

LIQUIDATION DE TOUS NOS VÉHICULES

	2005 BUICK ALLURE GXL, auto, cd, mags 16", 67 758 km, 12 995\$ SPÉCIAL 11 495\$		2003 TOYOTA TUNDRA, V8, 4x4, cd, mags, 97 649 km, 22 995\$ SPÉCIAL 20 995\$
	2006 TOYOTA MATRIX AWD, auto, cd, a/c, RARE, 114 239 km, 14 995\$ SPÉCIAL 13 995\$		2004 INFINITI FX 35, auto, cuir, tout équipé, V6, 82 633 km, 27 995\$ SPÉCIAL 23 995\$
	2005 TOYOTA AVALON TOURING, V6, auto, tout équipé, 76 738 km 26 995\$		2005 TOYOTA TACOMA, V6, 4x4, auto, king cab, 85 061 km SPÉCIAL 20 495\$
	2004 TOYOTA SIENNA LE, auto, cd, a/c, mags, 113 185 km 16 995\$		2004 PORSCHE CAYENNES, auto, cd, a/c, tout équipé, 110 598 km 34 995\$
	2002 LAND ROVER FREELANDER, 4x4, V6, auto, 113 000 km 12 995\$		2006 TOYOTA TACOMA SR5, 4x4, auto, V6, cd, a/c, 71 280 km 24 994\$
	1998 TOYOTA TACOMA, 4x4, V6, man, 95 619 km 10 995\$		2004 TOYOTA SIENNA, V6, cd, a/c, mags, 84 339 km 17 995\$

2808871

TOYOTA

Victoriaville

465, Bois-Francis Nord, Victoriaville 819 758-8000
SANS FRAIS: 1 866 752-5301

UN SEUL ENDROIT...
LE BOULEVARD DE L'AUTOMOBILE

DUVERT JUSQU'A 21H

Tous nos véhicules sortent livrés avec le plan d'assurance

Livre avec garde-boue et tapis protecteur

www.royauto.com

www.royauto.com

www.royauto.com

www.royauto.com

www.royauto.com

www.royauto.com

MAGASINEZ

VOTRE PROCHAIN VÉHICULE D' OCCASION
DIRECTEMENT DE L' ENCAN

NOUS AVONS ACCÈS À PLUS DE
300 VÉHICULES CERTIFIÉS

www.ClubMegaAuto.com



1-888-912-8733

2747675

OFFENSIVE CAMIONS

2005 RAM QUAD

42 565 km, tout équipé, boîte de 8', 4x4



#A 1139 **18 195\$**

2004 DAKOTA

51 125 km, beau rare, 4x4



#A 1140 **13 280\$**

2001 RAM

97 276 km, int. ext. impeccable.



#A 88072 **VENDU**

1999 NISSAN FRONTIER

207 208 km, économique, 5 vitesses.



#88060 B **3 300\$**

2004 LIBERTY RENEGADE

81 000 km, noir, exceptionnel



#A 1115 **14 880\$**

VÉHICULE VEDETTE

2006 RANGER SPORT

NOUVEL ARRIVAGE



58 583 km

#A 1150 **14 330\$**

1999 DODGE DAKOTA CLUB

145 862 km. LE MOINS CHER AU Q.C.



#98190 B **5 660\$**

2000 GRAND CHEROKEE

150 426 km, à voir!



#A 0885 A **6 990\$**

2004 LIBERTY RENEGADE

92 380 km, tout équipé. LE MOINS CHER AU QUÉBEC.



#09055 A **12 990\$**

2005 RAM SLT QUAD

51 952 km, LE MOINS CHER AU QUÉBEC. Moteur Héli, 4x4



#A 1151 **18 330\$**

2004 RAM SLT QUAD

68 653 km, bas kilo, 2x4, état neuf.



#A 87878 **14 990\$**

1999 RAM QUAD

94 562 km, 1 seul prop., super beau, 4x4



#88040 A **10 330\$**

SATISFACTION

CHRYSLER • Jeep • DODGE

1475, JUTRAS OUEST • VICTORIAVILLE

819 752-5252

Prop.: Michel Gravel
Auto Qualité Prix
Victoriaville • 758-9595
WWW.AUTOQUALITEPRIX.COM
AU PLAISIR DE VOUS RENCONTRER!

07 FORD RANGER SUPER CAB, 19 400 km	10,990\$
06 PONTIAC VIBE, tout équipée, 73 000 km	12,490\$
06 FORD FOCUS ZX5, tout équipée, 61 800 km	7,990\$
06 TOYOTA COROLLA CE, a/c, 53 600 km	9,990\$
06 FORD FOCUS ZX5, tout équipée, 44 700 km	8,990\$
06 FORD FOCUS FAM., a/c, 84 200 km	6,490\$
06 MAZDA 3, a/c, 28 800 km	11,990\$
05 TOYOTA COROLLA CE, a/c, 73 300 km	8,990\$
05 PONTIAC G6, tout équipée, 53 400 km	8,990\$
05 FORD FOCUS FAM., tout équipée, 81 600 km	6,990\$
05 HONDA CIVIC SI, a/c, 67 900 km	8,990\$
05 FORD FOCUS FAM., a/c, 26 600 km	7,990\$
05 TOYOTA ECHO, 69 200 km	7,990\$
05 CHEVROLET AVEO, 59 500 km	5,990\$
05 NISSAN SENTRA SP. ED., 77 500 km	7,590\$
05 MAZDA TRIBUTE, tout équipée, 53 800 km	10,490\$
05 PONTIAC MONTANA SV6, tout équipée, 67 000 km	7,990\$
05 PONTIAC VIBE, tout équipée, 60 500 km	11,990\$
05 SATURN ION 3, tout équipée, 61 700 km	6,990\$
05 FORD FOCUS ZX4 ST, tout équipée, 57 700 km	8,590\$
05 NISSAN ALTIMA 2.5S, tout équipée, 82 400 km	9,490\$
05 TOYOTA COROLLA CE, 32 500 km	10,490\$
05 MAZDA 3, 38 000 km	9,490\$
05 TOYOTA MATRIX, 63 500 km	9,990\$
05 SATURN ION, 54 000 km	5,490\$
05 FORD FOCUS ZX4, a/c, 51 700 km	6,990\$
05 CHEVROLET OPTRA, 48 200 km	5,990\$
05 MAZDA 3, tout équipée, 79 700 km	10,490\$
04 HYUNDAI ACCENT, 38 300 km	5,990\$
04 NISSAN SENTRA 1.8, a/c, 75 100 km	6,590\$
04 TOYOTA ECHO, 73 700 km	6,990\$
04 CHEVROLET AVEO 5, a/c, 69 300 km	5,490\$
04 HYUNDAI ACCENT, 56 100 km	4,990\$
04 PONTIAC SUNFIRE, a/c, 63 300 km	5,990\$
03 MAZDA PROTÉGÉ LX, 73 000 km	5,990\$
03 MAZDA PROTÉGÉ, a/c, 55 400 km	6,990\$

1360, boul. Jutras Ouest, Victoriaville
819 758-9595

TRADITION VOLVO

Pour informations :
Gilbert Chartier, Jean-Louis Boucher

SPÉCIAL

- Volvo 2004, XC-70 AWD, or cendré, 69 000 km, 21 995\$
- Volvo 2008, C30 ASR, 2.4i, bleu, 23 900 km, 23 995\$
- Volvo 2008, V-50 ASR, 2.4i, titane, 29 000 km, 26 995\$
- Acura 2007, TL, 3.2, gris foncé, intérieur cuir, 57 800 km, 28 495\$
- Volvo 2006, S-40, 2.4i, titane, 55 800 km, 19 995\$
- Volvo 2006, S-60 AWD, 2.5T grp. sport, noir, 60 000 km, 23 995\$
- Volvo 2006, S-60, 2.5T AWD, titane, 82 000 km, 20 995\$
- Volvo 2005, V-50, 2.4A, bleu, 85 900 km, 17 995\$
- Volvo 2005, V-50, 2.4 A, noir, 78 700 km, 20 995\$
- Volvo 1999, S-80 T6, poussière de lune, 174 500 km, 6 495\$

INVENTAIRE DISPONIBLE SUR
www.traditionvolvo.net

FINANCEMENT DISPONIBLE

300, rue Vachon, Trois-Rivières
1-866-691-3025
Occasion en Or
*Tous nos véhicules sont certifiés et garantis par Volvo Canada

www.subaruvictoriaville.ca



2004 Outback SE, auto, noir, 118 000 km.
12 795\$



2005 Impreza Familiale, manu., gris, bal. gar., 58 000 km.
14 795\$



2007 Forester X AWD, automatique, gris, bal., gar. 79 000 km.
17 895\$



2007 Ford Focus SE, familiale, manu., gris, bal. gar., 61 000 km.
11 295\$

2007 Ford Focus SE, familiale, manuelle, gris, bal. gar., 61 000 km	11 295\$	2005 Audi A4 2L, quattro, autom., gris, bal. gar., 52 000 km	23 795\$
2007 Forester X AWD, autom., noir, bal. gar., 75 000 km	17 995\$	2005 Outback XT Ltd, AWD, autom., cuir, gris, bal. gar., 63 000 km	21 795\$
2007 Forester X AWD, autom., gris, bal. gar., 79 000 km	17 895\$	2004 Outback SE, autom., noir, 118 000 km	12 795\$
2006 Legacy familiale AWD, auto., bleu, 26 000 km, bal. gar.	17 795\$	2004 Impreza WRX, 4 po., 5 vit., gris, bal. gar., 97 000 km	VENDU
2006 Impreza 2.5, 5 po., 5 vit., rouge, bal. gar., 57 000 km	16 395\$	2004 Chrysler PT Cruiser, autom., blanc, 62 000 km	7 750\$
2006 BMW 325i, autom., noir, cuir, bal. gar., 56 000 km	27 995\$	2003 Pontiac Sunfire SLX, 4 po., auto., rouge, 107 000 km	4 795\$
2006 BMW 323i, autom., gris, cuir, bal. gar., 51 000 km	27 995\$	2003 Outback LTD AWD, H6, cuir, noir, 125 000 km	13 795\$
2006 Outback H6 AWD, autom., bleu, bal. gar., 70 000 km	21 795\$	2002 Mustang GT, V8, 2 po., 5 vit., noir, 73 000 km	VENDU
2005 Impreza Berline AWD, manuelle, gris, bal. gar., 57 000 km	14 795\$	2002 Nissan Sentra XE, auto, beige, 102 000 km	5 295\$
2005 Impreza Familiale, manuelle, gris, bal. gar., 58 000 km	14 795\$		

N.B. Une unité de chaque véhicule seulement

SUBARU La traction intégrale
1295, Notre-Dame Ouest, Victoriaville
TÉL.: 819 752-7748 / 1-877-752-7748 (SANS FRAIS)

AUTOMOBILES COURTOIS & FILS INC.



ROLAND COURTOIS
PRÉSIDENT



ERIC COURTOIS
CONSEILLER B.A.A.



MARTIN COURTOIS
DÉBOSSÉLÉUR/PEINTRE

*08 VOLKSWAGEN GOLF CITY, 5 po., hatch, 9 700 km, auto, a/c, blanc	13 995\$
*08 TOYOTA YARIS, 4 po., 9 750 km, auto, a/c, bleu	14 395\$
*08 TOYOTA YARIS, 5 po., hatch, 2 300 km, auto, full, noir	13 995\$
*08 PONTIAC VIBE, 5 po., 1 049 mi., auto, full, gris pâle	15 995\$
*08 NISSAN VERSA SL, 5 po., hatch, auto, 15 400 km, full, bleu foncé	14 995\$
*08 NISSAN VERSA SL SPORT, 4 po., 6 000 km, full, blanc, auto	15 595\$
*08 NISSAN VERSA, 5 po., hatch, auto, a/c, gris, 7 400 km	13 995\$
*08 HONDA CIVIC DX, auto, a/c, bleu, 4 po., 3 390 km	VENDU
*08 FORD FOCUS SE, 4 po., 20 300 km, auto, full, rouge	13 595\$
*08 FORD FOCUS SES, 4 po., 4 720 km, auto, full, cuir, noir	15 595\$
*07 VOLKSWAGEN GOLF CITY, 5 po., hatch, 24 600 km, auto, a/c, noir	12 595\$
*07 PONTIAC VIBE, 6 400 milles, auto, full, blanc	14 595\$
*07 TOYOTA YARIS, 5 po., 6 800 km, 5 vit., rouge	11 295\$
*07 NISSAN VERSA SL, 5 po., hatch, 21 800 km, 6 vit., full, bleu marne	13 595\$
*07 NISSAN VERSA, 5 po., hatch, 31 900 km, 6 vit., a/c, blanc	12 995\$
*07 NISSAN VERSA, 4 po., 6 700 km, auto, a/c, bleu foncé	13 395\$
*07 NISSAN VERSA, 5 po., 5 370 km, auto, a/c, gris pâle	13 295\$
*07 MAZDA 3 SPORT GT, 12 360 km, 5 vit., full, bleu	15 595\$
*07 MAZDA 3 GX, 4 po., 6 800 km, 5 vit., a/c, sable	12 995\$
*07 HYUNDAI ACCENT, SPORT, 3 po., 33 000 km, 5 vit., gris foncé	10 995\$
*07 HONDA FIT, 5 po., hatch, 19 770 km, 5 vit., gris pâle	12 995\$
*07 CHEVROLET COBALT LT, 4 po., 11 115 km, 5 vit., gris pâle	9 995\$
*07 FORD RANGER 4X4, XLT, king cab, 9 600 milles, auto, V6 4.0, blanc	14 995\$
*06 TOYOTA CAMRY LE, 45 600 km, auto, V6, full, gris sable	15 995\$
*06 NISSAN ALTIMA 2.5S, 4 po., auto, full, sable, 12 260 km	13 595\$
*06 TOYOTA COROLLA CE, 20 800 km, auto, a/c, noir	13 595\$
*06 TOYOTA COROLLA SE, 4 po., 5 vit., a/c, 28 400 km, gris pâle	12 295\$
*06 MITSUBISHI LANCER RALLIART, 4 po., 12 900 km, 5 vit., full, blanc	14 995\$
*06 MITSUBISHI LANCER ES, 4 po., 56 600 km, auto, a/c, bleu	10 595\$
*06 DODGE GRAND CARAVAN STOWNGO, 3.3L, full, vert pâle, 33 000 km	13 995\$
*05 NISSAN SENTRA SE, 4 po., 40 600 km, auto, full, rouge	10 895\$
*05 SUZUKI AERIO SX, hatch, 93 300 km, auto, full, bleu	8 995\$
*05 MITSUBISHI LANCER RALLIART, 4 po., 61 700 km, 5 vit., full, rouge	12 995\$
*05 MITSUBISHI LANCER RALLIART, 4 po., 44 120 km, 5 vit., full, gris pâle	13 595\$
*05 MAZDA 6 GS, familiale, 43 400 km, auto, V6, full, gris	12 995\$
*04 GMC CANYON SL, king cab, 103 300 km, 3.5L, auto, a/c, noir	8 995\$
*03 MAZDA PROTEGE LX, 2.0, 4 po., 121 600 km, auto, bleu	6 395\$
*03 ACURA 1.7 EL, 4 po., 103 800 km, 5 vit., full, cuir, bleu foncé	9 595\$
*03 NISSAN SENTRA GXE, 4 po., 108 000 km, auto, full, sable	6 995\$
*03 MAZDA PROTEGE S, hatch, 83 000 km, 5 vit., full, bleu foncé	8 595\$
*03 MAZDA PROTEGE S, hatch, 58 700 km, auto, full, blanc	8 995\$
*03 HONDA ACCORD EX, 4 po., auto, full, sable, 92 700 km	11 595\$

FINANCIEMENT SUR PLACE À PARTIR DE 6.95%

VENTE - ÉCHANGE

*Véhicules endommagés réparés

1322, Notre-Dame Ouest, Victoriaville 819 752-9933
autoscourtois@nplus.ca

Autos Plus

07 SATURN ION QUAD, 4 po., 5 vit., noir, full, 42 000 km	9 950\$
07 CHEVROLET COBALT SS, 2 po., 5 vit., mauve, full, 27 000 km	14 950\$
07 PONTIAC WAVE, 5 po., 5 vit., rouge, 56 000 km	7 450\$
06 JEEP TJ, 2 po., 6 vit., rouge, cas 2 toits, 53 000 km	17 950\$
06 CHEVROLET COLORADO, 4 po., auto., bleu, KC, 4x4, full, 55 000 km	17 950\$
06 FORD FOCUS ZX5, SES, 5 po., 5 vit., bleu, full, 55 000 km	10 950\$
06 CHEVROLET COBALT LS, 4 po., auto., bleu, cd, 26 000 km	9 950\$
06 FORD ESCAPE XLT, 4 po., auto., marron, full, 4x4, 60 000 km	13 950\$
06 SATURN VUE AWD, auto., full, 6 cyl., 4x4, 55 000 km	15 950\$
06 SATURN ION QUAD 3, 4 po., auto., bleu, 2.4, 48 000 km	9 950\$
06 MAZDA 5, 4 po., auto., bleu, full, 43 000 km	14 950\$
06 SATURN VUE, 4x4, 4 po., auto., gris, V6, full, 28 000 km	16 850\$
06 SATURN ION QUAD 2, 4 po., 5 vit., orange, full, 39 000 km	9 950\$
06 PONTIAC G6 GT, 2 po., auto., rouge, full, 71 000 km	12 950\$
06 CHEVROLET AVEO, 5 po., 5 vit., bleu, 31 000 km	6 950\$
06 PONTIAC VIBE, 4 po., 5 vit., bleu, air, 43 000 km	11 950\$
06 FORD RANGER SPORT, 4 po., auto., rouge, 2RM, 43 000 km	10 950\$
06 FORD RANGER, 4 po., 5 vit., noir, 4x4, 27 000 km	13 950\$
06 CHEVROLET SILVERADO 2X4M, 2 po., auto., blanc, V8, air, 60 000 km	11 950\$
06 FORD RANGER SPORT KC, 4 po., auto., jaune, 2x4, 57 000 km	9 950\$
06 CADILLAC CTS, 4 po., 6 vit., noir, full, 69 000 km	15 450\$
06 MAZDA 6, 4 po., 5 vit., gris, full, 65 000 km	10 950\$
06 DODGE CARAVAN, 5 po., auto., rouge vin full, 61 000 km	9 950\$
06 FORD ESCAPE XLT, 4 po., auto., gris, full, 4x4, 50 000 km	14 450\$
06 FORD RANGER FX4, 4 po., auto., noir, full, 4x4, 6 cyl., 54 000 km	13 950\$
06 CHRYSLER 300, 4 po., auto., gris, full, 27 000 km	12 900\$
05 FORD FIVE HUNDRED, 4 po., auto., gris, full, 61 000 km	9 950\$
05 PONTIAC G6, 4 po., auto., gris, full, toit, mags, 62 000 km	11 950\$
05 CHEVROLET COLORADO, 4 po., auto., marron, cd, air, 71 000 km	12 950\$
05 PONTIAC GRAND PRIX, base, 4 po., auto., noir, full, 62 000 km	9 950\$

3266, boul. Frontenac Est, Thetford Mines
Tél.: 418 338-5544
www.autosplusjt.com

Garage Jean-Louis Martel

...pour le service!



Un accrochage! Assuré ou non... Pensez à nous on s'occupe de tout!

08 TOYOTA COROLLA, 20e anniversaire, auto., tout équipée, 9 000 km	15 495\$
08 TOYOTA COROLLA, 20e anniversaire, tout équipée, 5 vit., 18 000 km	14 995\$
08 TOYOTA YARIS, 4 po., sedan, auto., équipée, 8 000 km	13 495\$
08 TOYOTA YARIS, 4 po., berline, 5 vitesses, équipé, 12 000 km	12 595\$
07 NISSAN VERSA SL, 5 portes, hatchback, auto., tout équipé, 32 000 km	12 995\$
07 MAZDA 3 GS, groupe sport, tout équipée, toit ouvrant, 5 vit., 21 000 km	13 595\$
07 TOYOTA MATRIX XR, 5 po., auto., tout équipée, 16 000 km	15 995\$
07 TOYOTA YARIS, 4 po., sedan, auto., équipée, 34 000 km	11 995\$
07 TOYOTA COROLLA CE, groupe C, auto., tout équipée, 7 000 km	13 895\$
07 NISSAN VERSA SL, 5 portes, H/B auto., tout équipée, 11 000 km	13 295\$
07 HONDA CIVIC COUPE DXG, auto., équipée, 16 000 km	14 300\$
07 TOYOTA COROLLA S, 5 vit., équipée, 11 000 km	14 795\$
07 TOYOTA SIENNA CE, 7 passagers, tout équipée, 6 000 km	21 495\$
07 NISSAN ALTIMA 2.5S, auto., tout équipée, 15 000 km	17 995\$
07 NISSAN VERSA SL SEDAN, 4 po., auto., tout équipée, 9 000 km	13 295\$
07 NISSAN VERSA, 1.8S, 5 portes, hatchback, auto., équipée, 36 000 km	11 995\$
06 TOYOTA RAV4 LTD, auto., tout équipée, 60 000 km	19 995\$
06 TOYOTA MATRIX XR, groupe B, 5 po., auto., tout équipée, 31 000 km	14 795\$
06 TOYOTA COROLLA CE, groupe C, auto., tout équipée, 51 000 km	12 795\$
06 MAZDA 3 SPORT GT, 5 portes, auto., tout équipée, 21 000 km	14 600\$
06 TOYOTA COROLLA S, auto., tout équipée, toit ouvrant, 27 000 km	14 595\$
06 TOYOTA COROLLA CE, 4 portes, auto., équipée, 25 000 km	11 995\$
06 TOYOTA MATRIX, 4x4, groupe B, aut., équipée, 37 000 km	15 300\$
06 MAZDA 3 SPORT GS, 5 po., auto., équipée, 23 000 km	13 995\$
05 TOYOTA MATRIX, auto., équipée, 82 000 km	11 295\$
05 TOYOTA COROLLA CE, 4 portes, auto., équipée, 32 000 km	10 995\$
05 DODGE RAM SLT QUAD-CAB, auto., 5.7 hemi, L, équipé, 4x4, 65 000 km	17 300\$
04 TOYOTA RAV4, 4x4, auto., tout équipé, 35 000 km	16 250\$
04 MAZDA 3 SPORT GS, 5 po., 5 vitesses, équipée, 42 000 km	11 595\$
01 MAZDA PROTEGE ES-GT, 4 po., 5 vit., tout équipée, toit ouv., 158 000 km	4 995\$

Ces véhicules sont accidentés et réparés.

VÉHICULES GARANTIS JUSQU'À 3 ANS

37, ch. Laurier, Norbertville
Tél.: 819 369-9309
www.garagejeanlouismartel.com

Certifié pur plaisir.

Meilleur programme de véhicules d'occasion en 05, 06, 07 et 08.

Taux de financement VW à l'achat à partir de 3,9% TAC

Pour une quatrième année consécutive, nous avons remporté le prix IntelliChoice™ du meilleur programme de véhicules non-luxueux d'occasion certifiés. "Comment un véhicule devient-il Certifié Pur Volkswagen? Il doit d'abord passer notre inspection en 112 points: des systèmes électriques aux caractéristiques de sécurité en passant par les garnitures et la carrosserie, tout est scruté à la loupe. Ensuite, il est blindé avec une garantie limitée du constructeur de deux ans ou 40 000 kilomètres et avec deux ans d'assistance routière". Si le prix IntelliChoice ne suffit pas à vous convaincre, venez découvrir les véhicules Certifié Pur Volkswagen chez votre concessionnaire. Ce sera un coup de foudre pur et simple.

2007 VOLKSWAGEN GOLF CITY, 2.0, 5 vit., noir, 67 000 km, 12.995\$ 6.98% (stock 28174a)	2007 VOLKSWAGEN JETTA CITY, 2.0L, 5 vit., air, ens. confort, rouge, 1 475 km, 16.995\$ 6.98% (27154)	2007 VOLKSWAGEN GOLF CITY, 2.0L, 5 vit., a/c, mags, rouge, 1 500 km, 15.995\$ 6.98% (27287)
2006 VOLKSWAGEN JETTA TDI, 5 vit., bien équipée, argent, 84 400 km, 18.995\$ 3.9% (28195A)	2006 VOLKSWAGEN JETTA TDI, autom., ens. cuir deluxe platine, 78 000 km, 21.995\$ 3.9% (29033a)	2006 VOLKSWAGEN JETTA TDI, 5 vit., bien équipée, mags, bleu, 58 990 km, 20.395\$ 3.9% (stock 26196)
2006 VOLKSWAGEN JETTA TDI, autom., bien équipée, mags, argent, 78 000 km, 19.995\$ 3.9% (28123a)	2006 VOLKSWAGEN JETTA TDI, autom., bien équipée, platine, 95 700 km, 17.995\$ 3.9% (29085a)	2006 VOLKSWAGEN GOLF GLS TDI, 5 vit., bleu, 86 800 km, 18.800\$ 4.9% (29078a)
2006 VOLKSWAGEN JETTA, 2.5L, ens. luxe, auto, noir, 62 000 km, 17.995\$ 3.9% (29006a)	2005 VOLKSWAGEN JETTA GLS TDI, ens. luxe, 5 vit., noir, 107 000 km, 17.995\$ 3.9% (29051)	2004 VOLKSWAGEN GOLF CL, 2.0L, 5 vit., am-fm cd, mags argent, 64 000 km, 11.995\$ (28206a)

2706789

Certifié Pur Volkswagen

* Volkswagen Canada 2008. **Étude de 31 programmes de fabricants menée par IntelliChoice Inc. en septembre 2007. Pour plus de détails, pour une explication des résultats ou pour les mises à jour des programmes, rendez-vous sur www.intellichoice.com. Basée sur l'analyse de programmes offerts aux États-Unis. ** Assistance routière est offerte par Professional Dispatch Group. Voyez votre concessionnaire pour les détails sur la garantie.

Volkswagen Victoriaville

660, Notre-Dame Ouest, Victoriaville,
Tél.: 819 758-1532 - 1 877 751-8989
www.vvicto.com

Visitez vw.ca ou appelez au 1 888 ROULE VW pour plus de détails

GARAGE G. ALLISON

Une équipe de confiance!

LE SPECIALISTE ATTELIER D'ENTRETIEN MÉCANIQUE

GILLES ALLISON propriétaire

1290, ST-JOSEPH, TINGWICK / Tél.: 819 359-2203 / 359-2856

VÉHICULES INSPECTÉS ET GARANTIS

08 TOYOTA RAV-4 SPORT, coul. ext. argent, 5 po., auto., 4x4, tout équipée, balance de garantie 2012, 47 044 km, stock#: A-0000254	25 795\$
06 MAZDA SPORT GS, coul. ext. argent, 5 po., auto., tout équipée, freins à disque aux 4 roues, roues 17", balance de garantie 2009, 41 116 km, stock#: A-0000253	13 950\$
06 HYUNDAI ACCENT GS, 2 po., man., volant ajust., anti-démarr., vitres teintées, 52 066 km	7 895\$
06 HYUNDAI ACCENT GS, 2 po., tout équipée, balance de garantie, bas kilo, 13 557 km	8 795\$
05 FORD FOCUS SES ZX5, coul. ext. rouge vin, 5 po., auto., tout équipée, contrôle de traction, balance de garantie 2010, 72 362 km, stock#: A-0000252	8 795\$
05 MAZDA 6 wagon, V6, man., tout équipée, 80 800 km, balance de gar. 2010	12 395\$
05 FORD FOCUS ZX5 SES 5 po., man., tout équipée, sièges chauffants, balance de garantie 2010, 66 845 km	8 395\$
05 FORD FOCUS SES ZX5, 4 po., man., tout équip., anti-patinage, roues 16", bal. gar. 2010, 67 414 km	8 395\$
04 TOYOTA ECHO, 5 po., door lock, cd, bal. gar. mars 2009, 86 200 km	7 995\$
04 CHEVROLET OPTRA LS, 4 po., man., toit ouvrant, tout équipé, phares anti-brouillard, valise, balance de garantie 2009, 78 447 km	7 995\$
04 CHEVROLET AVEO, 4 po., man., a/c, toit ouvrant, tout équipée, balance de garantie 2009, 50 433 km	7 295\$
03 TOYOTA ECHO, 4 po., auto., doors lock, démarreur, très propre, 101 300 km	7 295\$
03 MAZDA TRIBUTE, 5 po., auto., tout équipée, traction intégrale, moteur V6, 115 022 km	9 895\$
03 TOYOTA ECHO, 4 po., man., bien équipée, 107 904 km	6 895\$
03 HYUNDAI ACCENT, 2 po., man., bien équipée, 86 587 km	4 995\$
03 HYUNDAI ACCENT GSI, 2 po., man., démarreur à distance, phares anti-brouillard, bien équipée, 32 385 km	6 395\$
02 HONDA CIVIC SI 2 po., manuelle, tout équipée, 98 270 km	8 895\$
02 HONDA CIVIC SI, 2 po., man., tout équipée, aileron, 149 028 km	7 595\$
96 PLYMOUTH VOYAGER, auto., 236 500 km, bien équipée	1 900\$

Consultez: lespac.com et hebdo.net

Financement sur place. Échanges acceptés.

De plus ATTELIER DE DÉBOSSÉLAGE ET RESTAURATION DE VÉHICULES

- Service attentionné et personnalisé
- Carrossier reconnu par les assureurs

Patrick B. Gagné, carrossier-peintre - 13 ans d'expérience

2^e et 3^e chance au crédit

FAITES VOTRE DEMANDE EN LIGNE SÉCURISÉE!

INVENTAIRE COMPLET SUR

JANUARI

CLIQUEZ sur la section
5 000\$ à 6 999\$
RAPPORT QUALITÉ / PRIX
RENVERSANT

317, route 116, Richmond
819 826-3084
(taxes en sus et sur approbation du crédit)

Verdun : les Cascades remportent les grands honneurs

Les Cascades atome CC d'Asbestos-Warwick-Kingsey Falls ont décroché les grands honneurs du Tournoi national atome de Verdun. En finale, ils ont pris la mesure des Aigles de Berthier au compte de 2 à 0.

C'est le deuxième titre soutiré par la formation d'Éric Paris. Sa troupe a également enlevé la bannière de champions à Acton Vale, alors qu'elle a perdu en finale au Tournoi Yum-Yum de Warwick, subissant une défaite crève-cœur en prolongation.

En plus de savourer la victoire, à l'aréna Denis-Savard de Verdun, les Cascades ont reçu le titre d'équipe la plus disciplinée de



Les Cascades d'Asbestos-Warwick-Kingsey Falls

la compétition.

Au sein du circuit estrien, les représentants de la région ont remporté le cham-

pionnat de la saison régulière. Ils n'ont essuyé que trois défaites en une vingtaine de sorties.

Dans les prochains jours, ils tenteront de poursuivre sur leur lancée au Tournoi provincial atome de Richmond. Pour l'occasion, ils croiseront le fer avec des formations BB.

Une bonne préparation en vue des séries éliminatoires qui se tiendront à compter de la fin du mois de février. Les Cascades tenteront alors de se qualifier pour les championnats provinciaux.

Raphaël Lefebvre-Bougie s'exécutera à Las Vegas

Pour la première fois de sa jeune carrière,

Raphaël Lefebvre-bougie livrera des combats de taekwondo à l'extérieur du Canada.

Il participera à la plus importante compétition américaine de taekwondo, le WTF US Open.

L'épreuve regroupera plus de 2 000 athlètes. Outre le tournoi, à simple élimination, Lefebvre-Bougie prendra part à deux entraînements.

«Notre objectif est de passer le premier combat. Ce sera assurément une expérience bénéfique pour Raphaël. Ce sera une belle occasion pour lui de se mesurer à de nouveaux adversaires», a souligné l'entraîneur Jean Faucher.

2729321

Méthot

PONTIAC BUICK GMC

<p>2004 CHEVROLET OPTRA 5 LS 55 061 km L-1489</p> <p>7 995\$ 45,56\$/sem.*</p>	<p>2005 PONTIAC SUNFIRE Auto., 20 793 km E-09215A</p> <p>7 495\$ 42,77\$/sem.*</p>	<p>2005 PONTIAC WAVE Auto., 42 149 km L-1458</p> <p>7 995\$ 45,56\$/sem.*</p>
<p>2007 PONTIAC SV6 60 890 km L-1472</p> <p>12 995\$ 70,91\$/sem.*</p>	<p>2007 CHEVROLET HHR 16 152 km L-1470</p> <p>13 995\$ 76,29\$/sem.*</p>	<p>2008 BUICK ALLURE 13 597 km L-1502</p> <p>16 995\$ 92,46\$/sem.*</p>

*Financement sur 60 mois, taxes incluses, prix à la semaine

Votre équipe pour vous servir!

Keven	François	André	Benjamin	Éric	Natacha	Thérèse

885, Notre-Dame Est, Victoriaville
819 758-5858 sans frais : 1 866 394-5858

Automobiles CARRIER et fils inc.

- Véhicules de courtoisie
- Financement disponible
- Véhicules garantis
- Service après-vente

<p>07 MAZDA 5 GS auto, 5 po, noir, bal. de garantie, 61 602 km.</p> <p>15 949\$</p>	<p>05 MAZDA 3 GT man., bleu, tout équipée, toit ouvrant, bal. de garantie, 70 970 km.</p> <p>12 449\$</p>	<p>06 MAZDA B3000 DUAL SPORT quad cab, a/c, gris, 5 vit., bal. de garantie, 61 000 km.</p> <p>10 949\$</p>
<p>07 TOYOTA YARIS auto., gris, tout équipée, bal. de garantie, 54 015 km, 12,949\$</p> <p>07 CHRYSLER SEBRING TOURING V6, t. équipée, rouge, 44 000 km, bal. garantie 14,949\$</p> <p>06 FORD ESCAPE XLT rouge, auto., t. équipée, 48 232 km, 14,749\$</p> <p>06 TOYOTA YARIS RS 5 vit., orange, t. équip., bal. de gar., 49 420 km, 10,949\$</p> <p>06 SKI DOO FREESTYLE 300, reculons, starteur, poignées et pousces chauffants 4,449\$</p> <p>06 MAZDA 5 GS auto, 5 po, rouge, bal. garantie, 59 360 km, 14,949\$</p> <p>06 MINI COOPER convertible, automatique, white pepper, tout équipée, bal. garantie, 41 000 km, 27,949\$</p> <p>05 NISSAN ALTIMA 2.5S auto., gris, 4 po, t. équipée, bal. gar., 60 231 km, 10,849\$</p>	<p>05 GMC JIMMY 2 po, 4x4, V6, auto., mags, a/c, cd, étam, 99 000 km, 8,949\$</p> <p>05 MAZDA 3 GX auto., rouge, bal. garantie, 59 903 km, 10,949\$</p> <p>05 HONDA CIVIC REVERB man., noir, bal. garantie, 69 384 km, 11,949\$</p> <p>04 SATURN ION 2 auto., 4 po., gris, t. équipée, bal. garantie, 64 520 km, 7,749\$</p> <p>04 HONDA ACCENT GS 5 vit., noir, rég. de vitesse, 44 937 km, 5,949\$</p> <p>04 PONTIAC SUNFIRE 4 po., a/c, gris, 72 000 km, 6,949\$</p> <p>04 MAZDA 3 SPORT 5 vit., 2.3, t. équipée, orange brûlé, bal. garantie, 78 000 km, 11,949\$</p> <p>03 PONTIAC MONTANA allongé, 4 po., auto., bleu foncé, t. équipée, 132 783 km, 6,949\$</p> <p>03 HYUNDAI SONATA GL auto., grise, 4 cyl., garantie, 83 000 km, 7,949\$</p>	<p>03 HYUNDAI ACCENT GS 3 po., gris, 5 vit., 125 000 km, 4,549\$</p> <p>*03 JEEP GRAND CHEROKEE LAREDO gris, 121 000 miles, 7,849\$</p> <p>03 MAZDA PROTEGE 5 ES, man., rouge, 92 372 km, 8,349\$</p> <p>02 HYUNDAI SANTA FE GL FWD 5 vit., 4 cyl., gris, t. équipée, garantie, 87 000 km, 7,949\$</p> <p>01 MAZDA MILLENIA S noir, cuir, t. équipée, auto., 105 085 km, 7,549\$</p> <p>01 HONDA CIVIC LX-G bleu, auto., t. équipée, 135 719 km, 6,949\$</p>

PLUSIEURS VÉHICULES À MOINS DE 5 000\$

Castrol AMVOQ

832, St-Louis PLESSISVILLE
2° CHANCE AU CRÉDIT 819 362-7403

POUR UN USAGÉ DE QUALITÉ!

<p>4 PORTES</p> <p>37 807 km</p> <p>2005 MAZDA B3000 auto., a/c, mags, cab. allongée, vitres teintées, doublure de caisse, 5 places. #48214 11 895\$</p> <p>PNEUS D'HIVER</p> <p>DÉMARREUR</p> <p>2007 MAZDA 5 GS tout équipé, vitres et sec. élect., a/c, mags, vitres teintées, déflecteur, rég. de vitesse, 88 000 km #47092 15 495\$</p>	<p>2008 MAZDA CX-9 GT, #08366, 3,900 km VENDU</p> <p>2008 MAZDA RX-8, #08062, 82 km VENDU</p> <p>2007 MAZDA MX-5, GT #07363, 8,500 km 26 697\$</p> <p>2007 MAZDA 6 GFX, #09047A, 19,000 km VENDU</p> <p>2007 MAZDA 5 GS, #47092, 88,000 km 15 495\$</p> <p>2006 MAZDA B4000 #48232, 40,667 km VENDU</p> <p>2006 MAZDA 3 GX, #48165A, 68,309 km VENDU</p> <p>2006 MAZDA 3 GS, #48233, 51,300 km 12 495\$</p> <p>2005 MAZDA 3 GS, #08516A, 87,190 km 10 495\$</p> <p>2005 MAZDA 3 GX, #48189, 42,115 km 10 495\$</p> <p>2005 MAZDA 3 SPORT GT, #48230, 66,348 km 12 995\$</p> <p>2005 MAZDA B3000, #48214, 37,807 km 11 895\$</p> <p>2004 MAZDA 3 GS, #48196, 61,255 km 9 995\$</p> <p>2004 MAZDA 3 GS, #48202, 78,957 km 9 995\$</p> <p>2004 MAZDA 3 GS, #48207, 65,917 km 11 295\$</p> <p>2004 MAZDA 3 GS, #48208, 37,891 km VENDU</p> <p>2004 MAZDA 3 GT GFX, #48204, 94,061 km VENDU</p> <p>2004 MAZDA 3 SPORT, #48212, 59,146 km 11 995\$</p> <p>2004 MAZDA 3 SPORT GT, #48177, 34,362 km 12 995\$</p> <p>2004 MAZDA 6 SPORT GFX, #48229, 85,631 km 10 995\$</p> <p>2002 ACURA RL, #08228A, 195,000 km VENDU</p> <p>2001 MAZDA TRIBUTE LX, #08183A, 88,500 km 7 995\$</p>
--	--

1271, Notre-Dame Ouest Victoriaville
819 751-1044
www.accesmazda.com

Taxes en sus
Occasion en Or

2729748

SPÉCIAL DE LA SEMAINE

promotion 4 pneus d'hiver*

<p>05 Subaru Outback LL Beams LTD. AWD, full, cuir, 60 650 mi, #M050A</p> <p>19 995\$</p>	<p>06 Volvo S40 T5. man., 6 vit., 33 000 km, #0847</p> <p>19 995\$</p>	<p>04 Nissan Murano SL. auto, AWD, full, brun cendré, 67 888 km, #0834</p> <p>16 995\$</p>
<p>05 GMC Sierra 1500 SLE. crew cab, 4x4, full, beige, auto, 60 130 km, #0814</p> <p>18 450\$</p>	<p>05 Ford Ranger XLT. man., 5 vit., blanc, 39 803 km, #0827</p> <p>9 995\$</p>	<p>05 Hyundai Tiburon Tuscani. auto., 4 vit., full, noir, 43 800 km, #0833A</p> <p>15 995\$</p>

Plus de 50 véhicules en inventaire

*A l'achat d'un véhicule
Le plus bel inventaire de Volvo en région!

5 minutes de Victoriaville

Automobiles REJEAN CARON
257, ROUTE 161 ST-CHRISTOPHE D'ARTHABASKA
819 367-4700
www.autorejeancar.com

Antoine Tardif est maître de sa destinée

-Benoît Plamondon

benoit.plamondon@transcontinental.ca

Un peu plus de trois semaines se sont écoulées depuis que le directeur général des Voltigeurs, Dominic Ricard, a mis la main sur le gardien de but Marco Cousineau du Drakkar de Baie-Comeau.

Cette surprenante transaction a fait couler beaucoup d'encre dans les médias ainsi que sur les forums de discussions.

Depuis, le gardien de but daveluyvien



Antoine Tardif (photo : Ghyslain Bergeron)

Dans cette optique, c'est vrai que ce n'est pas toujours évident de devoir partager le travail. Dans les faits, ça ne change cependant pas grand-chose dans mon jeu. Je dois continuer de connaître de bons matchs et donner le meilleur de moi-même afin de contribuer aux succès de l'équipe», a-t-il souligné.

Tardif concède que les sources de distraction ont été nombreuses après la confirmation de cette transaction par les autorités de la Ligue de hockey junior majeur du Québec.

«Il est vrai que tout le monde m'en parlait, mais ça a fait son temps. Je crois avoir bien réagi dans les circonstances. L'important était et sera toujours de garder le focus sur mon travail de gardien de but», a-t-il dit.

Tardif ne croit pas que son poste de numéro un au sein des Voltigeurs est en train de lui filer entre les doigts. Conscient que le système d'alternance pourrait prendre fin en séries éliminatoires, il soutient que sa dernière portion de saison sera ainsi déterminante.

«Je ne sais pas exactement ce que l'entraîneur envisage faire, mais comme je l'ai dit plus tôt, ce sera à moi de connaître de bons matchs pour lui forcer la main», a-t-il ajouté.

L'aventure professionnelle est d'ailleurs toujours dans la mire du jeune hockeyeur à plus ou moins long terme. La saison dernière, à sa première année d'admissibilité au repêchage de la Ligue nationale de hockey, il avait été ignoré par les 30 formations de ce circuit. Il faut dire qu'il avait raté la majeure partie de la campagne en raison d'une blessure à une cheville.

«C'est encore dans mes plans, mais je ne suis pas encore rendu à penser à cela. Je dois conserver une bonne attitude, connaître de bonnes sorties et faire un bon bout de chemin avec les Voltigeurs en séries. Une fois que j'aurai accompli tout cela, le reste suivra probablement plus facilement», a-t-il conclu.

Depuis le début de la saison, Tardif présente une fiche de 25 victoires et 7 revers. Il conserve une moyenne de buts alloués de 2,77 et un pourcentage d'arrêts de .891.

LA CLÉ D'OR AUTOS
VICTORIAVILLE

C'EST
LES MEILLEURS PRIX
SERVICE INCLUS

Prix Clé d'Or
Comme neuf!

08 SMART FORTOW
Passion auto.
15 000 km,
tout équipé.
Balance de garantie.

16 995\$

04 MAZDA 3 GT
5 vit., 78 000 km,
équipée.
Balance de
garantie.

9 995\$

05 TOYOTA ECHO
5 vit., 81 000 km, très
économique.
Balance de
garantie.

7 995\$

06 FORD RANGER
auto, 58 000 km,
a/c,
king cab, très
propre.

9 995\$

04 HYUNDAI ACCENT GSI
60 000 km,
5 vit. Balance
de
garantie.

4 995\$

07 Nissan Versa S.	7 000 km, 14 995\$	05 Toyota Echo.	72 000 km, 7 995\$
07 Chrysler Aspen Limited.	16 000 km, 22 995\$	05 Pontiac Vibe.	72 000 km, 10 995\$
06 Mazda 3 Sport GS.	81 000 km, 11 995\$	05 Nissan X-Trail SE.	50 000 km, 13 995\$
06 Ford Focus SE.	57 000 km, 8 995\$	05 Hyundai Accent GS.	40 000 km, 6 295\$
06 Mazda 5 GT.	90 000 km, 15 995\$	05 Honda Civic SE.	70 000 km, 9 995\$
05 Toyota Corolla GE.	77 000 km, 8 995\$	05 Pontiac Pursuit.	76 000 km, 9 995\$
05 Pontiac Vibe.	58 000 km, 10 995\$	04 Nissan Sentra 1.8.	77 000 km, 5 995\$
05 Hyundai Accent GL.	54 000 km, 5 995\$	04 Pontiac Sunfire SL.	82 000 km, 4 595\$
05 Pontiac Vibe.	71 000 km, 6 995\$	04 Hyundai Accent GSI.	40 000 km, 4 995\$
05 Ford Focus SE.	71 000 km, 8 995\$	04 Nissan 2002 Roadster.	43 000 km, 29 995\$
05 Mazda 3 GS.	83 000 km, 8 995\$	04 Saturn Ion Quad.	61 000 km, 5 995\$
05 Nissan Sentra.	83 000 km, 7 995\$	04 Pontiac Grand Am.	57 000 km, 5 995\$
05 Pontiac Vibe.	85 000 km, 10 995\$	04 Honda Civic SE.	88 000 km, 8 995\$
05 Chevrolet Colorado Z85.	85 000 km, 9 995\$	04 Suzuki Swift.	83 000 km, 4 995\$
05 Mazda 3 Sport GT.	68 000 km, 11 995\$	04 Pontiac Grand Prix GT.	74 000 km, 8 995\$
05 Pontiac Pursuit.	60 000 km, 6 995\$	04 Pontiac Sunfire.	55 000 km, 5 295\$
05 Pontiac Vibe.	74 000 km, 11 995\$	03 Toyota Echo.	82 000 km, 6 295\$
05 Toyota Echo.	72 000 km, 7 495\$	07 Pontiac Sunfire SE.	180 000 km, 3 995\$
05 Nissan Altima S.	59 000 km, 10 995\$	05 Chrysler Intrepid.	165 000 km, 1 995\$
05 Pontiac Vibe.	77 000 km, 11 295\$	02 Plymouth Acclaim.	171 000 km, 695\$

ACHETONS AUTOS CAMIONS DE TOUTES SORTES

Financement sur place
Remboursement
AMVOQ

véhicules garantis
et inspectés

2706978

Dany Yves

Tél.: 819 758-4792 • Fax.: 819 758-7477
1332, Notre-Dame Ouest, Victoriaville
www.lacledorautos.com

Antoine Tardif a vu son temps de jeu être réduit notablement puisqu'un système d'alternance a été imposé par l'entraîneur-chef Guy Boucher. En fait, la poire a été, ni plus ni moins, coupée en

deux. Tardif concède que cette nouvelle formule n'a pas toujours été évidente pour les portiers de l'équipe. «Avant Noël, j'avais pratiquement tous les départs.

Lorsqu'on prédit une période économique difficile

La solidarité commence par

l'ACHAT LOCAL ET RÉGIONAL

Nouvelle union www.lanouvelle.net

Football à Monique-Proulx : le projet est toujours en vie

>Benoît Plamondon
benoit.plamondon@transcontinental.ca

Le projet de football scolaire à l'école secondaire Monique-Proulx de Warwick est toujours sur la table. Bien qu'aucune formation n'ait été formée, Stéphane Paquette, enseignant et l'un des instigateurs de cette initiative, a toujours espoir de mettre au jour un club de football.

Un première tentative de recruter des joueurs de secondaire 4 et 5, de calibre juvénile, a échoué l'automne dernier en raison d'un manque d'inscriptions.

Paquette souhaite, dès le printemps prochain, y aller d'une autre tentative. Cette fois-ci, il ciblera les footballeurs de catégorie cadette. «Mon objectif est d'amorcer des entraînements dès le mois de mai



Le projet de football scolaire à l'école secondaire Monique-Proulx est toujours bien vivant.

CAMPAGNE DE FINANCEMENT 2008-2012

GLEASON
Objectif 3 millions \$
www.montgleason.gc.ca
Avec vous, pour notre région!
DON DE ACCOMODATION LE GAZSTORE
10 000 \$
M. David Méthot, propriétaire de Accomodation Le Gazstore (Ultramar Warwick), en compagnie de M. Laurent Lemaire, président du comité de campagne de la Station du Mont Gleason.
La Station du Mont Gleason remercie Accomodation Le Gazstore pour sa contribution à la campagne de financement 2008-2012.
2806308

prochain s'il y a suffisamment d'inscriptions. Il ne faut pas oublier que notre établissement compte environ 700 élèves», a-t-il souligné, précisant que les footballeurs ne s'aligneront pas dans un circuit organisé. «Du moins, pas pour commencer», a-t-il ajouté.

L'école Monique-Proulx bénéficie, depuis quelques années, d'un programme «sports plus» pour les élèves de quatrième et de cinquième secondaire.

Un tout nouveau terrain a récemment été aménagé ainsi qu'un vestiaire et un entrepôt pour l'équipement.



weblocal.ca

Trouvez. Évaluez. Partagez.

Recherche locale

Trouver vos Commerçants Locaux:

quoi

où

TROUVEZ

le bouche-à-oreille à la puissance Web

★★★★★

★★★★★



Composez le **10-11-295** suivi du numéro à contacter

- Canada et États-Unis à 2¢ la minute!
- Nouveau! 50 pays à 3¢ la minute :
Chine, Hong Kong, France, Angeterre, Italie, Grèce
Israël, Mexique, Russie, Haïti (19¢) et plus...
- De plus, nos tarifs n'augmentent pas en cours d'appel

Contactez-nous! Montréal: (514) 448 9049, Québec: (418) 948 3249
www.1011295.ca

ÉCONOLIGNE

Parrainez par Worldline

* Vos économies seront affichées à votre prochaine facture de Bell Canada

SUPER VENTE D'OUVERTURE

chez **PERFORMANCE^{NC}** à **PRINCEVILLE**

Molleton X-Team 2009
Pour femmes BRP



Rég. 74^{99\$} **49^{95\$}**

Molleton Snowcross 2009
Pour hommes BRP



Rég. 79^{95\$} **49^{95\$}**

Casque modulaire 2
2009 (noir)
BRP
Pour elle et lui

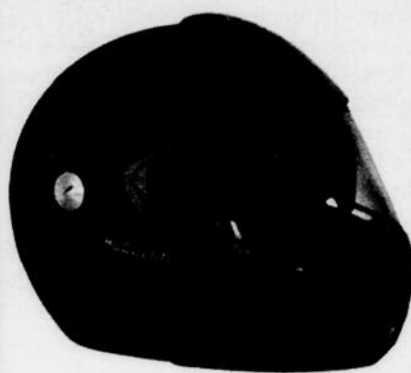

Rég. 399^{95\$} **279^{95\$}**

Manteau Holeshoot
BRP 2009



Rég. 179^{95\$} **99^{95\$}**

CHENILLE MOTONEIGE
Camoplast 15 po-16 po



Jusqu'à
400\$
de rabais

Profitez-en!

399^{95\$} au choix

BÂCHE POUR MOTONEIGE
pour Rev, Skandic, Freestyle



50% de rabais
tant qu'il y en aura

COURROIE



20%
de rabais

sur tous les modèles

HUILE SEMI SYNTHÉTIQUE
en vrac



SPÉCIAL
8^{95\$} /litre

Rabais de **2^{55\$}** /litre

Cette vente est valide à Princeville seulement et
jusqu'au 18 février inclusivement ou tant qu'il y en aura.

Payez et emportez seulement

Personne ne vend moins cher que nous... Personne...

PERFORMANCE^{NC}

Princeville

780, Baril Ouest (route 116),
Princeville

819 362-2926



2776195

* Un amphithéâtre de plus de 5 000 sièges

* Un club de la LHJMQ à Mirabel?

Visitez
weblocal.ca
Trouvez. Évaluez. Partagez.

Yanick Jean blâme la mauvaise préparation de ses protégés



>Benoît Plamondon
benoit.plamondon@transcontinental.ca

De la façon dont les choses se déroulent depuis le début de la saison pour les Tigres lorsqu'ils affrontent leurs adversaires potentiels en séries éliminatoires, le tournoi printanier risque d'être, une fois de plus, de courte durée pour les Victoriavillois.

Mardi soir dernier, à l'Amphithéâtre Gilbert-Perreault, les protégés de Yanick Jean ont alimenté les inquiétudes de leurs partisans en pliant l'échine par le pointage de 6 à 2 face aux Voltigeurs et ce, à quelques semaines du début des éliminatoires.

Au cours de ce duel, les félins n'ont jamais été dans le coup. Dès les premiers instants de la rencontre, ils ont vu leurs rivaux prendre place sur le siège du conducteur, inscrivant trois buts sans réplique au cours des trois premières minutes de jeu.

Au terme de l'affrontement, Yanick Jean a d'ailleurs critiqué ses joueurs pour leur mauvaise préparation individuelle.

«Je suis très déçu de la façon dont nous

avons entamé le match. Certains se sont très mal préparés individuellement et ont mal réagi tôt dans la rencontre», a-t-il pesté, sans cibler personne.

Lorsqu'un journaliste lui a demandé comment il expliquait cette mauvaise préparation individuelle à ce stade-ci de la saison, Jean est demeuré sans réponse.

«Peut-être que c'est la crainte de les jouer ou quelque chose du genre. Je ne sais pas. On tente, depuis le début de la saison, de faire les choses différemment à chacun des matchs contre les Voltigeurs pour trouver des solutions. Si j'en avais, je les aurais déjà mises en pratique. Nous allons devoir nous parler. J'ai beaucoup de misère avec cela», a-t-il dit.

L'attaque massive des Tigres a été inerte au cours du match, étant limitée à un seul but en neuf occasions. L'entraîneur-chef des Tigres ne s'est cependant pas attardé bien longtemps sur cette statistique dans ses commentaires d'après-match.

«Il y a des aspects beaucoup plus importants que cela dans cette rencontre. Si l'attaque massive avait fonctionné, nous



Yanick Jean

aurions quand même perdu 6 à 4. Avec un meilleur début de match, toutefois, peut-être que l'avantage numérique aurait pu faire une différence», a-t-il ajouté.

Chassé du match après un peu plus de trois minutes de jeu en première période, Yanick Jean a refusé de pointer du doigt

Antonio Mastropietro, qui a cédé trois fois sur neuf tirs.

«Il a connu l'un de ces meilleurs départs en carrière. Ce n'est pas de sa faute. Nos gardiens y sont pour rien ce soir, a soulevé le pilote des félins. Kevin Poulin a été très bon. Il était prêt.»

Départ de Laperrière : Mésonéro pris par surprise

>Benoît Plamondon
benoit.plamondon@transcontinental.ca

Si Jérôme Mésonéro dit respecter la décision d'Antoine Laperrière de quitter l'équipe au beau milieu du dernier droit de la saison, le directeur général a avoué que le départ du défenseur de 18 ans a placé sa formation dans une position quelque peu délicate à quelques semaines des séries éliminatoires.

Initialement, la direction des Tigres souhaitait compléter la campagne avec 13 attaquants et 7 défenseurs, histoire de conserver une certaine marge de manœuvre en cas de blessure ou de suspension.

Mésonéro ne peut désormais plus combler ce poste laissé vacant puisque la date butoir dans la Ligue de hockey junior majeur du Québec pour le dépôt de l'alignement définitif était le 10 janvier.

«Je trouve dommage qu'il ait pris sa décision après le 10 janvier. Nous aurions possiblement agi autrement si nous avions su qu'il quitterait l'équipe. Nous n'aurions peut-être pas laissé partir Alexi Pianosi au ballottage, par exemple», a-t-il indiqué.

Les Tigres devront donc se tourner, au besoin, vers des joueurs affiliés pour colmater cette brèche. «Patrick Doré, Dany Roch et Pier-Luc Bouchard risquent de voir de l'action d'ici la fin de la saison», a-t-il ajouté. Les joueurs affiliés sont cependant limités à un maximum de dix rencontres tout au long de la saison.

Mésonéro a avoué avoir été totalement pris par surprise par la décision de



Antoine Laperrière

Laperrière, qui avait été un choix de deuxième ronde des Tigres en 2006. «Je me lance probablement sur un terrain glissant, mais je crois que ce genre de chose risque d'arriver de plus en plus souvent de nos jours. Le hockey a beaucoup changé. Les recruteurs des organisations doivent désormais faire preuve d'une grande vigilance pour tenter de dénicher des passionnés de hockey», a ajouté Mésonéro.

Le défenseur rouyn-norandien figurait toujours dans les plans de l'équipe au moment où il a décidé d'accrocher ses patins et ce, même s'il a vu, au cours des dernières semaines, l'arrière de 17 ans Pierre-Luc Pelletier lui ravir une partie de son temps de jeu. «La preuve, c'est que nous

avons libéré Alexi Pianosi pour qu'il ait plus de place», a réitéré Mésonéro.

Le directeur général soutient néanmoins qu'il ne sera jamais trop tard pour faire marche arrière. «La porte est toujours ouverte. Antoine recevra d'ailleurs une let-

tre d'invitation pour le prochain camp d'entraînement, à moins qu'il demande une transaction», a-t-il conclu.

En 98 sorties en carrière dans le circuit Courteau, Laperrière a inscrit six buts et amassé neuf mentions d'aide.

«C'est désolant pour les amateurs»

>Benoît Plamondon
benoit.plamondon@transcontinental.ca

Les Tigres disputeront leur dernière séquence de trois matchs en autant de soirs ce week-end, alors qu'ils affronteront coup sur coup trois formations connaissant de bons moments. Après les Olympiques de Gatineau vendredi, les protégés de Yanick Jean accueilleront les Cataractes de Shawinigan à 16 h, samedi, à l'Amphithéâtre Gilbert-Perreault.

Puis, dimanche, ils feront un arrêt à Québec pour faire face aux Remparts. L'entraîneur-chef des Tigres espèrent que les siens rebondiront après avoir essuyé un gênant revers de 6 à 2 à leur dernière sortie. Au lendemain de ce revers, Jean a d'ailleurs rencontré ses protégés durant plusieurs heures.

«Tu as le droit de perdre et de faire des erreurs. Ce que nous avons montré à

nos partisans a cependant été inacceptable», a-t-il dit.

«C'est désolant pour les amateurs. Je suis content que le match contre les Voltigeurs soit une promotion où la victoire était garantie. Ils auront donc l'occasion de revenir et de voir que ce n'est pas ça les Tigres. J'espère qu'ils reviendront», a-t-il poursuivi.

Selon Yanick Jean, certains de ses protégés semblent éprouver des difficultés à demeurer concentrés sur le plan de match à certains moments.

«Les joueurs doivent se créer une carapace. Il faut que rien ne les affecte. Que l'autre équipe marque deux buts rapides, qu'ils doivent écrouler une infériorité numérique de deux joueurs, que l'arbitre fasse un appel douteux ou qu'un joueur soit cloué au banc durant cinq minutes, ils doivent garder le focus sur ce qu'ils ont à faire», a-t-il soulevé.

L'AVANTAGE HYUNDAITM AU QUÉBEC, C'EST BRILLANT !

0 \$ DE COMPTANT + **0 \$** DÉPÔT DE SÉCURITÉ + TRANSPORT ET PRÉPARATION INCLUS dans les mensualités.

ELANTRA L 2009
L'AJUSTEMENT DE PRIX DE 3 850 \$ VOUS DONNE :

NOUVEAU PRIX 11 995 \$**	NOUVELLE OFFRE À LA LOCATION	NOUVELLE OFFRE À L'ACHAT
	173 \$ OU 204 \$	
	PAR MOIS, 60 MOIS ¹	PAR MOIS ¹
	0 \$ + 0 \$	2,9 % FINANCEMENT
	DE COMPTANT DÉPÔT DE SÉCURITÉ	72 MOIS
TRANSPORT ET PRÉPARATION INCLUS		



(MODÈLE ELANTRA GL SPORT 2009 MONTRE)^{*}



(MODÈLE ACCENT GL 3 PORTES SPORT 2009 AUTOMATIQUE MONTRE)^{*}

ACCENT L 3 PORTES 2009
L'AJUSTEMENT DE PRIX DE 3 600 \$ VOUS DONNE :

NOUVEAU PRIX 9 995 \$**	NOUVELLE OFFRE À LA LOCATION	NOUVELLE OFFRE À L'ACHAT
	163 \$ OU 174 \$	
	PAR MOIS, 60 MOIS ¹	PAR MOIS ¹
	0 \$ + 0 \$	2,9 % FINANCEMENT
	DE COMPTANT DÉPÔT DE SÉCURITÉ	72 MOIS
TRANSPORT ET PRÉPARATION INCLUS		

SONATA GL 2009
L'AJUSTEMENT DE PRIX DE 3 000 \$ VOUS DONNE :

NOUVEAU PRIX 18 995 \$**	NOUVELLE OFFRE À LA LOCATION	NOUVELLE OFFRE À L'ACHAT
	295 \$ OU 311 \$	
	PAR MOIS, 60 MOIS ¹	PAR MOIS ¹
	0 \$ + 0 \$	2,9 % FINANCEMENT
	DE COMPTANT DÉPÔT DE SÉCURITÉ	72 MOIS
TRANSPORT ET PRÉPARATION INCLUS		



(MODÈLE SONATA LIMITED 2009 MONTRE)^{*}



(MODÈLE ELANTRA TOURING GL 2009 MONTRE)^{*}

LA NOUVELLE ELANTRA TOURING L 2009

PRIX à partir de 14 995 \$	OFFRE À LA LOCATION	OFFRE À L'ACHAT
	199 \$ OU 249 \$	
	PAR MOIS, 60 MOIS ¹	PAR MOIS ¹
	0 \$ + 0 \$	2,9 % FINANCEMENT
	DE COMPTANT DÉPÔT DE SÉCURITÉ	72 MOIS
TRANSPORT ET PRÉPARATION INCLUS		

HYUNDAI VICTORIAVILLE
433, boulevard des Bois-Francis Nord
Victoriaville (Québec) G6P 1H1
(819) 758-5775

GARANTIE 5 ANS 5 ans / 100 000 km
Garantie globale limitée
Garantie complète de Hyundai, sans franchise

TAPIS PROTECTEURS ET PLEIN DE CARBURANT INCLUS POUR TOUS LES VÉHICULES HYUNDAI

 **PROGRAMME DE REMISE AUX DIPLOMÉS**

 **HYUNDAITM**

hyundaicanada.com

Les noms, logos, noms de produits, noms des caractéristiques, images et slogans Hyundai sont des marques de commerce appartenant à Hyundai Auto Canada Corp. et sont utilisés sous licence. 1 Offres de location sur approbation du crédit des Services financiers Hyundai sur les modèles neufs en stock. Elantra L 2009, transmission manuelle (prix de base : 15 845 \$) / Accent L 3 portes 2009, transmission manuelle (prix de base : 13 595 \$) / Sonata GL 2009, transmission manuelle (prix de base : 21 995 \$) / Elantra Touring L 2009, transmission manuelle (prix de base : 14 995 \$). À la location ou à l'achat des modèles annoncés obtenez 3 850 \$ / 3 600 \$ / 3 000 \$ / 0 \$ d'ajustement de prix applicable au prix de base (Sauf pour l'Elantra Touring). Certaines conditions s'appliquent. Détails chez votre concessionnaire. Mensualités de location de 173 \$ / 163 \$ / 295 \$ / 199 \$ pour 60/60/60/60 mois sans obligation au terme du contrat de location. Comptant initial de 0 \$ / 0 \$ / 0 \$ / 0 \$. Première mensualité et comptant initial requis à la livraison. Frais de livraison et de destination. Accent, Elantra et Elantra Touring 2009, 1 495 \$ / Sonata 2009, 1 565 \$ inclus dans les offres de location. Frais d'immatriculation, d'assurance, d'enregistrement au registre des droits (RDP/PRM au Québec) et toutes taxes applicables en sus des offres de location et sont payables au moment de la livraison. Aucun dépôt de sécurité (0 \$) pour tous les modèles. Kilométrage annuel de 20 000 km, 10 c par km additionnel. Les frais de livraison et de destination comprennent les frais de transport et de préparation, d'administration du concessionnaire et un réservoir plein de carburant. 1- Les offres de financement à l'achat pour l'Elantra L 2009, transmission manuelle (prix de base : 15 845 \$) / Accent L 3 portes 2009, transmission manuelle (prix de base : 13 595 \$) / Sonata GL 2009, transmission manuelle (prix de base : 21 995 \$) / Elantra Touring L 2009, transmission manuelle (prix de base : 14 995 \$) sont applicables au prix de base des modèles annoncés. Tous les détails chez votre concessionnaire Hyundai. Exemple de financement : 11 995 \$ / 9 995 \$ / 18 995 \$ / 14 995 \$ à un taux annuel de 2,9 % / 2,9 % / 2,9 % équivalent à des mensualités de 204,36 \$ / 174,06 \$ / 311,46 \$ / 249,81 \$ pour 72 / 72 / 72 / 72 mois. Coût de prêt de 1 223,90 \$ / 1 042,35 \$ / 1 865,34 \$ / 1 496,08 \$ pour une obligation totale de 14 713,90 \$ / 12 532,35 \$ / 22 425,34 \$ / 17 986,08 \$. Frais de livraison et de destination inclus. Frais d'immatriculation, d'assurance, d'enregistrement au registre des droits (RDP/PRM au Québec) et toutes taxes applicables en sus des offres de financement à l'achat. Tous les détails chez votre concessionnaire Hyundai. * Prix de base des véhicules montés. Elantra GL Sport 2009, transmission automatique, 22 595 \$ / Accent GL 3 portes Sport 2009 automatique, 17 995 \$ / Sonata Limited 2009, 31 495 \$ / Elantra Touring GL 2009, transmission manuelle (prix de base : 18 795 \$). Le concessionnaire peut devoir commander le véhicule. ** Le nouveau prix est calculé après déduction de l'ajustement de prix du prix de base du véhicule annoncé. Offres d'une durée limitée pouvant être modifiées ou annulées sans avis préalable. † La garantie globale limitée de Hyundai couvre la plupart des pièces du véhicule contre les défauts de fabrication sous réserve du respect des conditions normales d'utilisation et d'entretien. †† Certaines conditions peuvent s'appliquer pour le Programme de remise aux diplômés. Le concessionnaire peut vendre à prix moindre. Voir un concessionnaire pour tous les détails.

L'APPEL DE LA NATURE



TRX420FM VTT 08

7 899\$ - 1 400\$ = 6 499\$*

Moteur ST de 420 cm3 refroidi par liquide.
Transmission à 5 rapports, embrayage automatique.
Choix de trois couleurs.

TRX500FG VTT 08

10 099\$ - 2 000\$ = 8 099\$*

Édition Canadian Trail. Transmission complètement automatique Hondamatic. GPScape intégré au tableau de bord

MOTOSPORT116

100, boul. Arthabaska Est (route 116), Victoriaville

819 752-3103 • www.moto116.com

HONDA
Les meilleurs de la terre